

CLAIRVUE
NEUCHÂTEL
Bassin 8
(038) 24 07 22
Fabrique Huguenin & Folletête
99982-183

Denis Du Pasquier
Champion malgré tout...
(Page 17)

CHRONIQUE RÉGIONALE:
pages 2, 3, 4, 9, 13 et 15.
CARNET DU JOUR:
page 2.
TOUS LES SPORTS:
pages 17, et 18.
PROGRAMMES RADIO/TV:
page 27.
BOURSES: page 31
INTERNATIONALE ET NATIONALE: pages 31 et 32.

FAN L'EXPRESS
FEUILLE D'AVIS DE NEUCHÂTEL
LE PLUS ANCIEN JOURNAL DE LANGUE FRANÇAISE
PARAIT TOUS LES JOURS EXCEPTÉ LE DIMANCHE
4, RUE SAINT-MAURICE - TÉLÉPHONE (038) 25 65 01

Débat ethnique au Conseil national

Berne fédérale et... bernoise

Berne, ville «fédérale» ou capitale alémanique? L'initiative de Jean-Claude Crevoisier (PSA-BE) a fait l'objet d'un intéressant débat au Conseil national. «Laissez-nous rester des Bernois», s'est exclamé le socialiste Bratschi. On a aussi parlé de «chauvinisme linguistique». Une socialiste genevoise, M^{me} Christinat, a souligné que chaque Suisse devrait se sentir chez lui à Berne. Ce n'est guère le cas. Et M. Crevoisier rappela que son initiative avait été déposée il y a quatre ans. Il ne se faisait plus d'illusions.

La commission a implicitement admis le bien-fondé des problèmes invoqués. Il semble, remarque M. Crevoisier, qu'on voudrait réactualiser cela en période électorale. Il constate une certaine dégradation de la situation. La question de la sous-représentation des fonctionnaires latins se pose. Aujourd'hui, vu que l'Etat intervient dans beaucoup de domaines, une représentation équitable est nécessaire. Il ne faut pas créer un ghetto latin à Berne. Il faut donner à la capitale fédérale un rôle de carrefour des trois courants culturels. Il convient de faciliter la tâche des fonctionnaires venant de l'extérieur. Chacun doit pouvoir conserver à Berne sa personnalité et ses racines culturelles.

Berne doit protéger en son sein le pluralisme culturel, financer des écoles dans les langues officielles, rédiger dans les langues officielles les informations affichées dans les lieux publics, éditer les documents des scrutins cantonaux et communaux dans les langues nationales, accorder aux fonctionnaires venant d'autres cantons des avantages matériels. M. Crevoisier, finalement, accepte de retirer son initiative et soutient le postulat en demandant d'agir avec diligence et fermeté.

C'est en septembre 1979 que le député de Moutier avait demandé,



Point culminant: 3307 mètres. On pourra skier toute l'année.

Téléphérique du Mont-Fort

550 personnes à l'heure dans un décor fabuleux

NENDAZ (ATS). - Le téléphérique du Mont-Fort, qui culmine à 3307 m. d'altitude, l'une des réalisations les plus spectaculaires des Alpes valaisannes, au même titre que les installations du Petit-Cervin ou de la Plaine-Morte, a été mis officiellement en service hier, par un temps splendide, sur les hauteurs dominant les stations de Nendaz et de Verbier.

Il s'agit de l'un des plus hauts téléphériques d'Europe, le record étant détenu par Zermatt. L'installation part du glacier de Tortin, ou col des Gentianes, et transporte 550 personnes à l'heure à plus de 3300 m d'altitude dans un décor fabuleux.

Cette nouvelle installation va bien entendu permettre de skier douze mois sur douze. Elle a exigé de la part de Téléendaz et de Téléverbier un investissement de plus de 9 millions de francs.

Le total des dépenses des deux sociétés dans cette région du Mont-Fort, Tortin et col des Gentianes où des milliers de personnes se rendent chaque week-end s'élève à 35 millions de francs.

Les idées et les faits

Non au statut

Faut-il donner à Berne un statut de ville fédérale, comprenant les droits et devoirs de celle-ci, toutes dispositions permettant d'assurer une équivalence d'accueil et de situation à tous les magistrats et fonctionnaires fédéraux qui y résident, quelle que soit l'entité linguistique à laquelle ils appartiennent?

Tel était le but d'une initiative parlementaire à l'ordre du jour du Conseil national, jeudi matin. Cette initiative, évidemment inspirée par les thèses ethniques de son auteur, le député séparatiste de Moutier, M. Crevoisier, a été retirée par lui après que la commission eut proposé de ne pas y donner suite. De nombreuses raisons justifient cette proposition: la principale est qu'on voit difficilement comment la ville de Berne pourrait être soustraite à la souveraineté territoriale du canton, ce qui serait contraire à l'esprit des structures fédéralistes de notre Etat.

Comme la commission l'a très justement remarqué, la décision a été prise, en 1848, d'établir le siège des autorités fédérales dans un des vingt-cinq cantons et non sur un territoire appartenant en propre à la Confédération, selon l'idée que ce sont les cantons qui ont créé la Suisse et non l'inverse.

L'intention de M. Crevoisier - en soi parfaitement louable - était d'améliorer la situation des fonctionnaires fédéraux, notamment ceux de langues française et italienne, en évitant de créer un «ghetto latin» aux bords de l'Aar. En ceci, il poursuivait le même but que M. Delamuraz, dans son fameux postulat de 1978 sur les minorités linguistiques, en particulier dans l'administration fédérale. Mais si l'intervention du conseiller national de Lausanne maintenait en quelque sorte le problème à l'intérieur du milieu administratif, il est intéressant d'observer que celle de M. Crevoisier, mettant en cause la ville et le canton, aurait abouti à opposer à l'une et à l'autre, d'une certaine manière, les fonctionnaires de la Confédération. En fait, le postulat de la commission, adopté à la place de l'initiative, s'inspire de la «méthode Delamuraz» dans les améliorations qu'il demande. Il est heureux que la continuité soit ainsi assurée, maintenant que le Conseil fédéral, avec ses instructions du 12 janvier dernier, commence à mettre en oeuvre, conformément aux vœux du député vaudois, une politique précise en matière de représentation des communautés linguistiques dans l'administration centrale.

Etienne JEANNERET

LE PRINTEMPS ARRIVE

BERNE/ZURICH (AP). - Les skieurs frileux amateurs de températures clémentes peuvent se réjouir: les augures de la météo annoncent une persistance du réchauffement pour ce week-end. L'Institut suisse de météorologie (ISM), à Zurich, s'attend à ce que la colonne de mercure grimpe jusqu'à dix degrés au-dessus de zéro, dimanche. Selon un porte-parole de l'ISM, le week-end devrait coïncider avec le retour du printemps.

Malgré tout, il importe de ne pas vendre la peau de l'hiver trop tôt. Il y a de fortes chances qu'il neige et gèle encore, a souligné le porte-parole de

l'ISM, hier à Zurich. Il a précisé qu'il avait toujours neigé après le 1^{er} mars, date qui marque le début du printemps pour les climatologues.

Demain vestige d'une dépression, le ciel sera passagèrement couvert, particulièrement en Suisse orientale. Néanmoins, le risque de précipitations demeure faible.

Selon les renseignements fournis par les stations de sports d'hiver à l'Office national suisse du tourisme (ONST), à Zurich, le neige était encore abondante et les pistes bonnes partout. En de nombreux endroits, la couche de neige était la plus épaisse, avec

2 m 30. A Davos (GR), à Klosters (GR), à Samnau (GR), à Andermatt (UR), à Lauchernalp (VS), à Crans-Montana (VS) et à Verbier (VS), la couche de neige atteignait également deux mètres.

Bon week-end mais prudence...

Les Romands lisent plus que les Alémaniques

BERNE (AP). - Sur cent Suisses, quatre lisent plus de dix livres en deux mois. Comme l'a révélé, hier à Zurich, la publication des résultats d'un sondage de l'Association suisse des libraires et éditeurs, 16% des personnes interrogées ont avoué être des rats de bibliothèque. Parmi les Romands, 23% lisent très souvent contre seulement 14% d'Alémaniques. Pour

presque la moitié des personnes touchées par le sondage, la lecture de romans divertissants a la préférence. 14% des Suisses ne lisent pratiquement aucun livre. La majorité, elle, digère un ou deux livres en huit semaines. L'enquête a montré de sensibles différences dans les habitudes de lecture entre les sexes et entre Romands et Alémaniques. Une femme sur cinq reconnaît être une lectrice assidue. La proportion est de un sur huit pour la gent masculine.



Les romans ont la préférence... (ARC)

Mort de l'écrivain Arthur Koestler

LONDRES (AFP). - L'écrivain Arthur Koestler et sa femme Cynthia ont été trouvés morts hier dans la chambre de leur maison à Londres. L'écrivain était âgé de 78 ans.

Arthur Koestler fut avec Georges Orwell un des écrivains qui ont le mieux décrit le processus du totalitarisme. Il a notamment écrit une des œuvres parmi les plus marquantes de l'après-guerre dans ce domaine: «le zéro et l'infini» (darkness at noon).

De par ses origines, son expérience de la montée du nazisme en Europe, son métier de journaliste durant la guerre civile espagnole, sa connaissance du sionisme et son passage au sein du communisme stalinien, Koestler a en effet été au cœur de tous les problèmes en «isme» qui ont secoué le monde des années trente: le nazisme, le fascisme, le communisme, le sionisme.



Au cœur de tous les problèmes en «isme». (ARC)

L'optimisme renaît à la SSIH

Bons résultats d'Omega en 1982

SAINT-MORITZ/BERNE (ATS). - L'optimisme renaît dans le groupe horloger SSIH (Société suisse pour l'industrie horlogère). Remis en selle il y a plus de vingt mois par un vigoureux coup de pouce des banques suisses, le numéro deux de l'industrie horlogère recueille les premiers fruits d'une restructuration draconienne comme en témoignent notamment les résultats 1982 d'Omega. En dépit d'une conjoncture maussade, cette société, sur laquelle s'est concentré l'essentiel des efforts de relance, a pu accroître ses ventes. «Et nous n'avons pas seulement rempli les stocks des canaux de distribution: nos détaillants ont aussi vendu», a indiqué le président de la direction générale du groupe SSIH, M. Ulrich Spycher, lors de la présentation, en début de semaine à Saint-Moritz, de la nouvelle collection Omega.

La politique de restructuration

ménée ces derniers mois par le groupe SSIH est caractérisée par une concentration sur les activités horlogères et par le retour à une philosophie de modèles «leader». Principaux bénéficiaires de cette politique: la marque Tissot, mais aussi et surtout Omega, qui a profité l'an passé d'un soutien publicitaire important. Les résultats n'ont pas tardé. Les ventes d'Omega ont progressé en valeur de 5,9% pour atteindre 224,2 millions de francs et en quantité de 1,8% pour s'établir à 887.000 pièces.

D'autre part, grâce notamment à un recul des frais fixes, le chiffre d'affaires par collaborateur s'est amélioré de 25% en deux ans et devrait croître encore de 20% en 1983. A souligner que l'effectif du groupe SSIH a été ramené de 4300 personnes à 3600 entre fin 1981 et fin 1982. Quant à Tissot,

malgré une baisse apparente des ventes, elle a maintenu sa position, souligne M. Spycher.

L'année 1983 sera néanmoins encore une année difficile, estime M. Spycher. Les efforts de restructuration seront maintenus. Le temps des mesures spectaculaires est maintenant passé pour faire place à celui des petites adaptations sur le plan de l'organisation des sociétés et de leur activité industrielle, a précisé M. Spycher. Les dirigeants du groupe ne tablent pas sur une reprise de l'activité économique.

Toutefois, si la conjoncture ne se dégrade pas davantage, M. Spycher est convaincu que le groupe parviendra à améliorer ses résultats par rapport à 1982, résultats qui devraient se traduire par une perte encore importante, mais sensiblement «inférieure» à celle de 1981. L'équilibre financier est-il

dès lors pour bientôt? Le président de la direction générale ne se prononce pas, mais, utilisant une métaphore désormais célèbre, il déclare: «Nous ne sommes pas encore sortis du tunnel, mais nous commençons à apercevoir les pierres du ballast...»

MARZO
BOUTIQUE «MODE»
JEANS TOILE Fr. 29.-
JEANS VELOURS Fr. 49.-
11, rue des Epancheurs
Neuchâtel, tél. (038) 25 02 82

FÊTE DU 1^{er} MARS
PLACE DU PORT du 25.2 au 13.3
OUVERT tous les jours de 16 h à 23 h 30
les samedis et mercredis de 14 h à 23 h 30
les dimanches de 11 h à 23 h 30
107679-181

OFFRES D'EMPLOIS

Usine de moyenne importance
cherche pour entrée immédiate ou à convenir

**MAGASINIER-
CONCIERGE**

Ce poste conviendrait à couple consciencieux et désireux de jouir d'une situation stable. Permis de conduire indispensable. A terme un appartement de fonction pourrait être mis à disposition.

Adresser offres écrites à FC 474 au bureau du journal. 104242-136



désire engager, pour date
à convenir, une

**employée
de bureau**

à plein temps, parlant français et allemand, pour le service du téléphone et pour divers travaux de dactylographie. Sténographie souhaitée mais pas indispensable. Conditions de travail agréables, semaine de 5 jours.

Faire offres écrites détaillées à GRANUM S.A., av. Rousseau, 2001 Neuchâtel. 106435-136

ÉCOLE DE SOINS INFIRMIERS DE SUBRIEZ, VEVEY
désire s'assurer la collaboration d'une

**GOVERNANTE
OU
FORMATION ÉQUIVALENTE**

capable de prendre en charge du personnel en formation. Entrée en fonction: 1^{er} juin 1983.

Faire offres: à la Direction, avenue de l'Île Heureuse 23, 1800 VEVEY. 108102-136

armourins

Le plus grand magasin
de Neuchâtel cherche
pour entrée immédiate

décorateur(trice)

qualifié(e).

Si vous aimez un travail varié aussi bien en vitrines qu'atelier vous prenez contact avec M. Perret, (038) 25 64 64. 108577-136

Neuchâtel

Jeune entreprise artisanale cherche

un(e) chef de bureau

capable de maîtriser seul tous les problèmes administratifs. Préférence sera donnée à personne ayant de l'entregent et de bon contact avec la clientèle.

Faire offres sous chiffres HF 488 au bureau du journal. 108482-136

Restaurant Ecu de France
Concise
cherche

jeune cuisinier

intéressé par la cuisine moderne. Entrée immédiate ou date à convenir.

Téléphoner pour se présenter au (024) 73 11 22, M. Besse. 108533-136

KIOSK AG

Pour notre kiosque de la gare de Neuchâtel, nous cherchons une

VENDEUSE

Horaires de travail: service avancé 5 h 30 - 14 h, service tardif: 14 h - 22 h 30, 3 samedis et dimanches par mois.

Nous nous chargeons de vous former sérieusement. Conditions de travail et prestations sociales avantageuses.

Les intéressées sont priées de s'annoncer directement auprès de notre gérante, Madame Meyer, tél. du kiosque: (038) 25 40 94. 107886-136

Restaurant zur Traube
Glattfelden près de Zurich
cherche

sommelière

(éventuellement débutante)
pour 2 à 3 mois.

Renseignements par case postale 353, 2001 Neuchâtel. 106477-136

**PERSONNEL-SERVICE**

Bernard Houche

DU TRAVAIL POUR CHACUN
Saint-Honoré 2
NEUCHÂTEL
(038) 24 31 31

Placements fixes et temporaires.
Nous cherchons tout de suite:

maçons A
ferblantiers
installateurs sanitaire
monteurs en chauffage
menuisiers
menuisiers-charpentiers
menuisiers-ébénistes
serruriers
électriciens
1 chef d'équipe
pour chantier

Suisse ou permis valable

Tél. 24 31 31 108520-136

Le Domaine du Rêve

Cloé Gracieuse, moderne, son prix ne vous empêchera pas de dormir.

Chambre à coucher en loupe d'orme. Tissu coloris miel, comprenant:

- 1 armoire 4 portes - 1 lit 160 x 190, 2 chevets incorporés avec tiroirs, éclairage, radio-réveil - 1 coiffeuse avec tiroir - 1 miroir rectangulaire - 1 pouf et couvre-lit assortis.

L'ensemble complet livré et installé: **2 590.—**

2590.—

CRÉDIT
(en 30 mois)
Acompte initial 650.—
30 x 73.—

Segalo

le géant romand du meuble

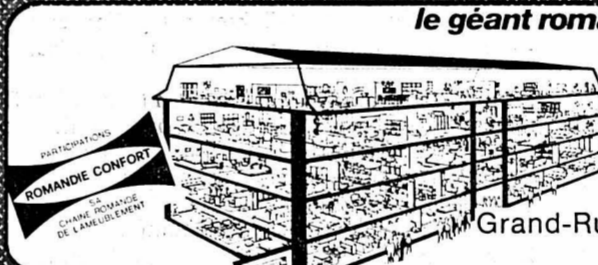
**PESEUX**

Grand-Rue 38 - Tél. (038) 31 13 33

A retourner à: MEUBLES SEGALO
2034 Peseux

pour une documentation gratuite

Nom: _____

Prénom: _____

Adresse: _____

No postal/localité: _____

**Petites annonces à tarif réduit
75 centimes le mot!**

Ces petites annonces sont classées sous les rubriques suivantes:

A vendre**A louer****Offres d'emplois****Perdus-Trouvés****Demandes à acheter****Demandes à louer****Demandes d'emplois****Divers****Sont exclues de ces rubriques**

- Toute annonce émanant de commerçants, d'industriels, d'entreprises, sociétés commerciales pour tout ce qui a trait à leur activité professionnelle
- Les offres de vente et d'achat de véhicules à moteur

Comment faire paraître une petite annonce ?

- Nous recommandons aux lecteurs de la ville de s'adresser directement à notre bureau de réception, 4, rue Saint-Maurice, où ils pourront passer leurs ordres
- Pour les lecteurs qui ne peuvent se déplacer: il suffit d'écrire le texte qu'ils veulent voir paraître au dos de la formule de versement du compte chèque postal (coupon de droite) par laquelle ils paieront l'annonce - CCP de la Feuille d'avis de Neuchâtel 20-178

**Le prix est de 75 centimes par mot
(minimum 10 mots)**

- chaque élément d'un mot composé compte pour un mot
- chaque nombre compte pour un mot
- chaque ligne ou abréviation compte pour un mot

Les petites annonces doivent être payées d'avance. En aucun cas une commande ne sera acceptée par téléphone. Nous prions notre clientèle de ne pas nous envoyer d'argent ou de timbres-poste dans des enveloppes.

Honda: tout d'abord comparez...

Sa ligne étudiée en soufflerie lui donne tout à la fois la classe et cet aérodynamisme qui engendre les économies d'essence. Un goût de prestige aussi. Un goût que souligne son équipement hors-pair: dispositif d'ouverture de la trappe à essence et du coffre de l'intérieur, moniteur de sécurité signalant la fermeture correcte des portes et de la malle arrière ainsi que toute défaillance de feux de stop et système de chauffage/ventilation commandé par cinq touches. La version EX, avec son verrouillage central des portes, son régulateur de vitesse (cruise control), ses lève-glaces électriques et sa direction assistée est encore plus riche.

Rarement une familiale rationnelle pensée en fonction du confort et de la sécurité — à traction avant, suspension à 4 roues indépendantes et freins à disques ventilés à l'avant — aura été aussi proche du grand prestige.

...et choisissez son raffinement exclusif.

Venez chez nous:

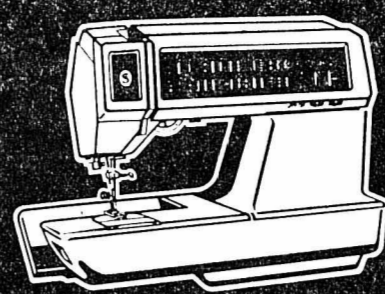

Singer Futura 2010. Celle avec le cerveau! SINGER

La machine à coudre la plus vendue dans le monde.
F.W. KLEIN SA
Centre à coudre Singer et Visa
11, rue du Seyon,
2000 Neuchâtel,
(038) 25 12 70

Les grands centres à coudre et à tricoter en Suisse.



Courses de plusieurs jours en 1983

Pietra Ligure - Riviera italienne - Côte-d'Azur du 1 ^{er} au 4 avril (Pâques)	4 jours	345 fr.
Toscane - Pise - Florence - Siena Du 1 ^{er} au 4 avril (Pâques)	4 jours	320 fr.
Rimini - Ravenne - San Marino Du 1 ^{er} au 4 avril (Pâques)	4 jours	295 fr.
Hollande (avec réduction AVS) Du 23 au 28 avril	6 jours	545 fr.
Spécial Costa Dorada (vacances balnéaires et excursions) Du 6 au 14 mai	8 1/2 jours	465 fr.
Hollande Du 10 au 15 mai (Ascension)	6 jours	545 fr.
Pietra Ligure - Riviera italienne - Côte-d'Azur Du 12 au 15 mai (Ascension)	4 jours	345 fr.
Côtes-du-Nord - Mont-Saint-Michel - Saint-Malo Du 12 au 15 mai (Ascension)	4 jours	445 fr.
Abano-Terme (avec ou sans cure) Du 15 au 27 mai	13 jours	835 fr. à 1065 fr.

Départ des principales localités de Suisse romande. Demander nos programmes détaillés ou inscriptions directement chez BURRI VOYAGES S.A. & TCS VOYAGES, rue Centrale 11, 2740 Moutier, tél. (032) 93 12 20/93 12 11 ou TCS VOYAGES, 2300 La Chaux-de-Fonds, av. Léopold-Robert 88, tél. (039) 23 11 22, ou BUREAU TCS - NEUCHÂTEL, Promenade-Noire 1, tél. (038) 24 15 31 ou auprès de votre agence de voyages habituelle. 108573-110

Votre ordinateur

(Sharp MZ-80 A)

En location depuis Fr. 65.— par mois assurance comprise (min. 60 mois)
— nombreux programmes disponibles
— formation possible
— utilisation
— BASIC

Nom: _____
Adresse: _____
Tél: _____

Jaxton informatique SA

9, place de la Gare, 1260 Nyon
(022) 61 11 81, 103372-110

Plus de 100.000 lecteurs

lisent quotidiennement la FEUILLE D'AVIS DE NEUCHÂTEL-L'EXPRESS

Ces lecteurs lisent également votre publicité

Ainsi, une annonce dans la FAN est remarquée et apporte du rendement.

Garages Henri Favre Carrosserie
Apollo HONDA
Neuchâtel/Bevaix 038 46 12 12 AUTOMOBILES

boati sa 57545-110
Entreprise générale de construction
Maîtrises fédérales
Tél. 31 51 05 Tél. 42 17 28
Guillaume-Farel 11 Pré-Landry 31
2003 Neuchâtel 2017 Boudry

Ski-ing dans la région Jungfrau
Hôtel familial, service agréable
Demi-pension à partir de Fr. 40.—
Garni à partir de Fr. 30.—
Wilderswil - Lauterbrunnen
10 minutes en voiture
Restaurant de spécialités «La Provençale»
Hotel Alpenblick, Wilderswil
Richard Stöckli+Therese Moser
☎ 036/2218 41

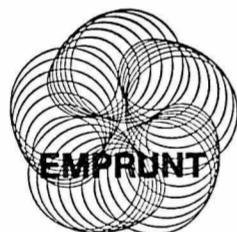

COOP SUISSE Bâle

4 1/2 %

Emprunt 1983-93 de fr. 50 000 000

Le produit est destiné au financement des augmentations de capital auprès des sociétés affiliées, des investissements ainsi qu' à la consolidation de ses engagements à court terme.

100 %

Prix d'émission

Délai de souscription du 4 au 10 mars 1983, à midi

No de valeur: 102837

Modalités de l'emprunt

Durée: 10 ans au maximum; remboursement anticipé possible après 8 ans

Titres: obligations au porteur de fr. 1 000, fr. 5 000 et fr. 100 000

Libération: 21 mars 1983

Coupons: coupons annuels au 21 mars

Cotation: sera demandée aux bourses de Bâle, Genève, Lausanne et Zurich

Le prospectus d'émission complet paraîtra le 4 mars 1983 dans les «Basler Zeitung», «Neue Zürcher Zeitung», «Journal de Genève», «Gazette de Lausanne» et «Nouvelle Revue de Lausanne». Il ne sera pas imprimé de prospectus séparés. Les banques soussignées tiennent à disposition des bulletins de souscription avec les modalités essentielles de l'emprunt.

SOCIÉTÉ DE BANQUE SUISSE

CRÉDIT SUISSE

BANQUE POPULAIRE SUISSE

BANQUE CANTONALE DE ZURICH

BANQUE CENTRALE COOPÉRATIVE SOCIÉTÉ ANONYME

UNION DE BANQUES SUISSES

BANQUE CANTONALE DE BÂLE

BANQUE LEU SA

Honda Accord Sedan.



HONDA
AUTOMOBILES

Marque d'avant-garde pour la Suisse

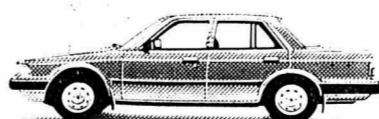

Honda Accord Sedan
Accord Sedan, dès Fr. 15 900.—
Accord Sedan EX, dès Fr. 17 300.—
Métallisé Fr. 290.—, air conditionné Fr. 1700.—
Version EX: Hondamatic à 3 rapports Fr. 900.—, toit ouvrant électrique en verre teinté Fr. 750.—

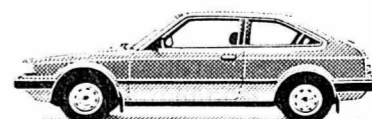

Honda Accord Coupé
Accord Coupé, dès Fr. 15 500.—
Accord Coupé EX, dès Fr. 16 900.—
Métallisé Fr. 290.—, air conditionné Fr. 1700.—
Version EX: Hondamatic à 3 rapports Fr. 900.—, toit ouvrant électrique en verre teinté Fr. 750.—

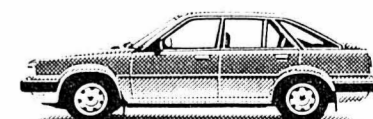

Honda Quintet
Quintet, dès Fr. 15 500.—
Quintet EX, dès Fr. 16 900.— (y compris toit ouvrant en verre teinté). Métallisé Fr. 290.—, air conditionné Fr. 1700.—
Version EX: Hondamatic à 3 rapports Fr. 900.—

Importateur: Honda Automobiles (Suisse) S.A., Rue de la Bergère 5, CH-1242 Satigny-Genève, Téléphone 022/82 11 82, Télex 289 182

Nous vous branchons sur la Vidéo

Démonstration gratuite: téléphonez pour un rendez-vous chez vous, ou venez dans votre plus proche magasin Radio TV Steiner!

Il faut essayer cet ensemble: TV couleur ITT et magnétoscope Panasonic, c'est le confort allié à la qualité d'image...

Ils vous sont offerts par Radio TV Steiner, avec tous ses avantages.

Essayez et jugez: Radio TV Steiner est le premier spécialiste de Suisse.

ITT 3434: un TV couleur avec grand écran 56 cm, 16 sélections possibles, prise vidéo, tous programmes téléseaux, télécommande, etc.

en PAL: emportez-le pour **1690.-** ou avec Système Steiner à **62.-** p. mois* (Pal et Secam: + 185.- et 70.- p. mois*)

Panasonic 3333: un magnétoscope couleur VHS avec 16 présélections possibles, mémoire 14 jours, avance et retour rapides, etc.

en PAL: emportez-le pour **1695.-** ou avec Système Steiner à **69.-** p. mois* (Pal et Secam: + 300.- et 79.- p. mois*)

ITT
Panasonic

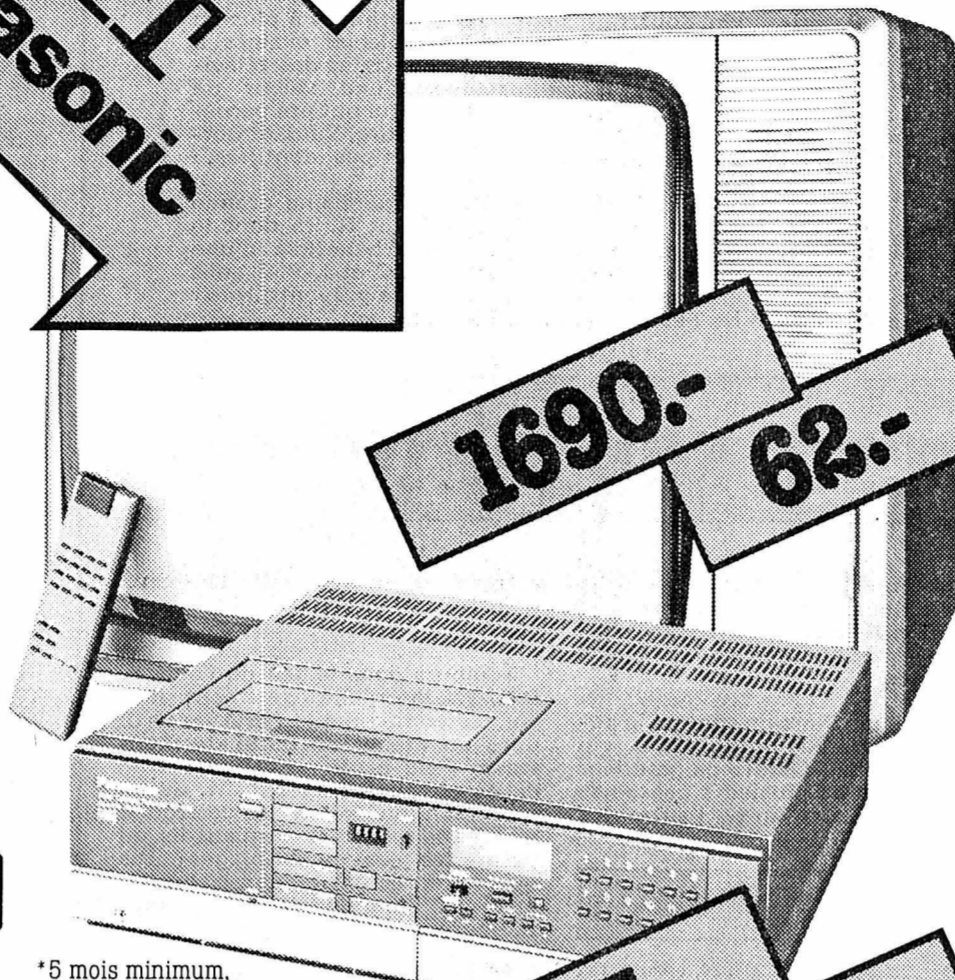

1690.- 62.-

1695.- 69.-

*5 mois minimum, tout compris et Tarif Dégressif

RADIO TV STEINER

Neuchâtel
Rues de Seyon/Moulins 4
pour choisir chez vous:
(038) 25 02 41

107784-110

En matière de technique, d'équipement et d'économies d'énergie, les cuisinières encastrables Electrolux sont franchement extraordinaires!

Au fait, moi aussi j'aurais besoin d'une nouvelle cuisinière.

- Veuillez m'envoyer votre documentation
- Veuillez vous mettre en rapport avec moi.



Notre vaste gamme vous propose l'appareil qui convient à votre budget et à vos exigences. Nous remplaçons rapidement et simplement votre ancienne cuisinière.



Nom: _____
Rue: _____
NPA/loc.: _____
Tél.: _____

(A renvoyer à l'une des adresses ci-contre)

Electricité Neuchâteloise S.A.
Agence du Val-de-Ruz
2035 Corcelles
2074 Marin
2525 Le Landeron
2024 Saint-Aubin

H. Carcani & Cie
Appareils ménagers
Rue Ls-Favre 5
2017 Boudry

Walter Steiger
Pierre-à-Mazel 5 et 6
2000 Neuchâtel

Fornachon et Cie
Appareils ménagers
Rue de la Fontaine
2022 Bevaix

108505-110

FAN-L'EXPRESS

tirage officiellement contrôlé par les soins de la FRP (Fédération romande de Publicité)

36.828

exemplaires

L'annonceur sait que cette garantie représente pour lui une distribution sérieuse et efficace.

A vendre

une baraque en bois

1.50 m x 2.20 m, 600 fr.
Tél. (038) 47 12 27 (dès 19 h). 106442-110

Echelles à glissières 2 part. ALU

Echelles Schneider 10 m, ancien prix Fr. 468 — nouveau prix Fr. 298 — (DIN) 3 ans de garantie. Livraison franco domicile.

Interal S.A.
Tél. (039) 31 72 59. 108445-110

Pour vos propriétés j'exécute

abattages et élagages d'arbres

Tél. (038) 47 12 27 (dès 19 h). Kobel Charles, forestier, 2072 Enges. 106444-110

10 TV couleur Philips

grand écran, état neuf, 6 mois de garantie. Fr. 500.— pièce.

Tél. (037) 64 17 89. 103694-110

Relais de l'habitation Bevaix

CITÉ DU LAC S.A. nouveaux locaux sous le tennis couvert

Tél. (038) 46 13 93 à côté du Restaurant de l'Hippocampe

Venez visiter librement notre belle exposition, meubles de style, classique et rustique, tapis d'Orient. Fers forgés, artisanat, vaisselle, nombreux articles de décoration. Excellente qualité à des prix très intéressants. De belles affaires en perspective. Nous nous réjouissons de vous rencontrer.

Ouvert du lundi au vendredi de 14 h à 18 h le samedi de 9 h à 12 h et de 13 h 30 à 17 h.

107818-110

Hôtel-rôtisserie de la Gare Montmollin. Tél. 31 11 96

Soupe de poisson

Civet de lotte aux petits légumes cuises de grenouilles plus la carte habituelle.

104250-110

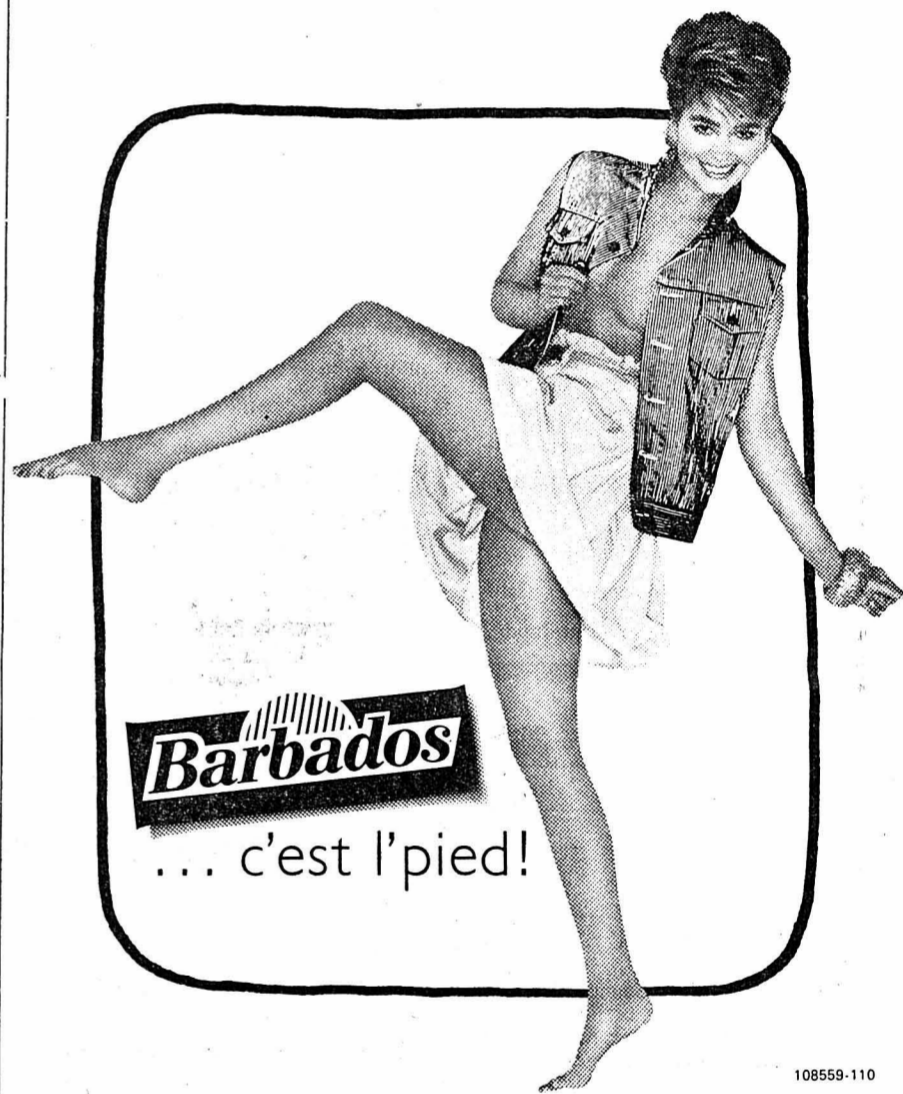

108559-110



Dites-nous, s'il vous faut également de nouveaux véhicules.

A+E Leasing SA
72, rue de Lausanne
1211 Genève 21
Tél. 022/32 33 20

A+E Leasing AG
Stampfenbachstrasse 117
8035 Zürich
Tel. 01/363 10 00

A+E Leasing AG
c/o Fidema SA
Via S. Balestra 15a,
6900 Lugano, Tel. 091/23 30 84



107906-110

super-ameublement
super-centre portes-rouges

10% aux sociétaires sur présentation de leur carte de membre

super-ameublement
super-centre portes-rouges

Joli meuble à chaussures **99.-** structure noyer 2 portes, 3 rayons, 1 tiroir seulement



Super-Centre Portes-Rouges

108595-110



cuir velour en nubuck, perforé jaune, rouge, blanc 36-41

super actuelle

Neuchâtel: Rue du Seyon/Faubourg du Lac 2

107923-110

OFFRES D'EMPLOIS

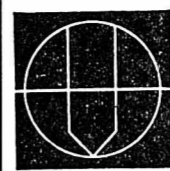

posalux sa

MACHINES-OUTILS AUTOMATIQUES

cherche

ingénieur en mécanique

en qualité de chef de construction et développement de notre département machines spéciales (machines transfert).

Exigences:

- Expérience dans la construction de machines-outils.
- Connaissance des techniques CNC.
- Aptitude à diriger une équipe de constructeurs et à collaborer avec les autres services.
- Sens des rapports humains.
- Langues française et allemande.

Nous offrons une situation d'avenir à jeune cadre dynamique, à l'esprit créatif, sachant faire preuve d'initiative et assumer de hautes responsabilités.

Les intéressés sont priés de s'adresser à POSALUX S.A., machines-outils automatiques, rue F.-Oppliger 18, 2504 Bienne, tél. (032) 41 68 22.

108587-136

Importante société fiduciaire de Genève cherche pour son département de gestion de fortune un

analyste financier gestionnaire

capable de travailler seul et maîtrisant parfaitement les investissements boursiers en Europe au Japon et aux Etats-Unis.

Une expérience de plusieurs années est demandée.

Langue: française, anglaise, allemande parlé et écrit.

Nationalité suisse exigée.

Faire offres avec curriculum vitae et références sous chiffres R 18-580259 PUBLICITAS, 1211 Genève 3.

108535-136

INDUSTRIEPNEUMATIK

Wir sind ein bedeutender Hersteller von hochwertigen Pneumatik-Produkten und verfügen über ein vollständiges, abgerundetes Industriepneumatik-Programm.

Zum weiteren systematischen Ausbau des schweizerischen Vertriebsnetzes suchen wir für die

WESTSCHWEIZ

Kontakt mit fachlich und persönlich überzeugendem

Verkaufsingenieur als freier Vertreter

oder einer

Partnerfirma als Alleinvertretung

mit umfassenden Kenntnissen der Pneumatik-Anwendung in allen Branchen des Maschinenbaus und nachweisbaren Verkaufserfolgen. Sie werden die Akquisition, Projektierung, den Vertrieb und Service für unser Pneumatikprogramm bei Erstausrüstern und Endverbrauchern übernehmen. Auch betreuen Sie die bereits vorhandenen Kunden.

Als Bewerber kommen Partner in Frage, die in jedem Fall mindestens eine volle Arbeitskraft ganzjährig zur Akquisition einzusetzen bereit sind. Bereits vorhandene Kontakte zur Industriekundschaft sind Bedingung. Gute Sprachkenntnisse in Deutsch sind absolut notwendig.

Das Angebot ist durch die Nachfrage der Industrie nach Pneumatikerelementen- und steuerungen besonders attraktiv. Hierin liegt für Sie eine solide, langfristige berufliche bzw. geschäftliche Entwicklungschance.

Wir bitten Sie um Kontaktnahme unter Angabe Ihres derzeitigen Tätigkeitsbereiches. Anschliessend werden wir uns gerne ausführlich mit Ihnen besprechen.

Chiffre P-44-557210 Publicitas, 8021 Zurich.

108254-136



Peigne soufflant avec accessoires

Ideäl pour réussir toutes les coiffures: sécher, boucler, onduler, mettre les cheveux en forme. 3 puissances de chauffe et 2 positions de débit d'air (1000/600/470 W). Manche pratique et cordon à débrayage.

38.-
au lieu de 45.-

1 an de garantie



Curl

Tout pour mettre les cheveux en forme. Chaque jour.



Sèche-cheveux SPORT TRAVELLER

Ideäl pour les voyages, les vacances ou lors d'activités sportives. Très performant. 2 puissances de chauffe (500/1000 W). Commutable en 110 V sans réduction de puissance. Support tabulaire incorporé au manche.

35.-

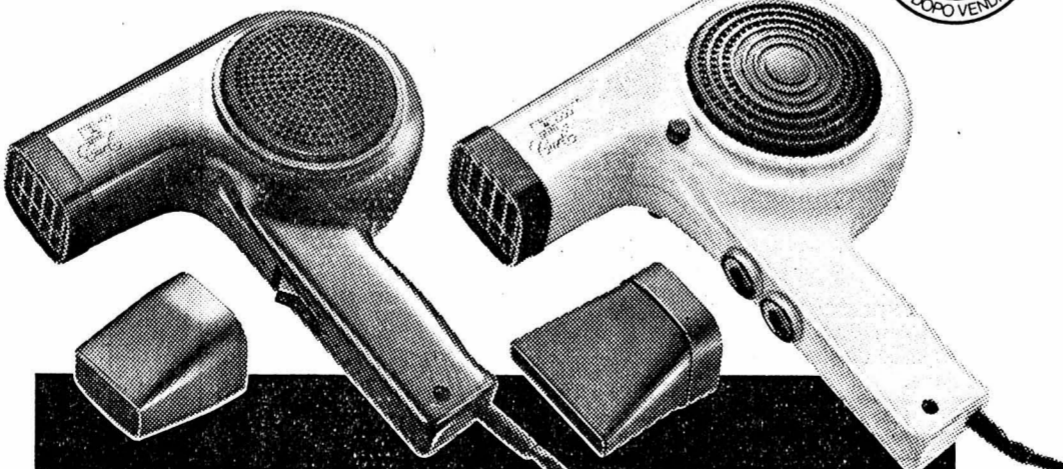

Sèche-cheveux 400 W

Le séchoir de tous les jours. 2 puissances de chauffe (220/400 W). Prix très avantageux!

25.-

Sèche-cheveux ELECTRONIC 1000 W

Réglage en continu de 300 à 1000 W. Chaleur constante grâce à l'électronique. Réglage indépendant du degré de chaleur et du débit d'air. Protection antichauffe. Support incorporé, très stable. Buse à onduler spéciale.

55.-

Sèche-cheveux 1000 W

Sans électronique. 4 positions.

35.-

Oui, MIGROS l'a.

108576-110

Cherche dame

pour atelier antiquité.

Tél. (021) 22 63 09, 15 h 30-16 h.

108563-136

Demandons jeune

sommelière

pour le 1^{er} avril. Congé dimanche soir et lundi. Studio indépendant à disposition. Sans permis exclu.

Restaurant Au Major Davel 1054 Morrens (VD) - 8 km de Lausanne

Tél. (021) 91 11 16.

108558-136

Jeune fille

est cherchée pour aider dans un tea-room et ménage région Zoug. Possibilité d'apprendre l'allemand.

Tél. (022) 45 31 22, dès 18 heures.

108550-136

Vous envisagez un achat? Nous sommes là pour ça.

Nous vous accordons rapidement un prêt jusqu'à Fr. 30'000.-. A vous d'en choisir le montant et le mode de remboursement. Un prêt sur mesure, rapide, simple et sûr. En toute discrétion.

Banque Courvoisier SA

Prêts personnels

Bon pour une documentation sans engagement

Je désire un prêt de Fr.

Nom:

Date de naissance:

Rue et No:

NPA/Localité:

FN 2

Banque Courvoisier SA 2000 Neuchâtel Fbg de l'Hôpital 21
Tél. 038/24 64 64 107922-110

Vittel vous aide à éliminer les impuretés qui fatiguent votre corps.



105136-110

105136-110

Votre organisme fabrique constamment des substances toxiques. Celles-ci s'accumulent dans l'eau des cellules et provoquent la fatigue; vous vous sentez moins bien, vous n'êtes pas en forme. Une solution: boire chaque jour Vittel, eau minérale naturelle.

Voici la minéralisation moyenne caractéristique de Vittel Grande Source:

Calcium Ca ⁺⁺	0,202 g/l	Bicarbonate HCO ₃ ⁻	0,402 g/l
Magnésium Mg ⁺⁺	0,036 g/l	Sulfate SO ₄ ⁻	0,306 g/l
Sodium Na ⁺ (sch)	0,003 g/l		

Grâce à ses composants idéalement dosés, Vittel va laver votre organisme, qui est constitué de 61% d'eau. Sa faible teneur en sodium permet à Vittel de pénétrer facilement dans vos cellules, tandis que les sulfates facilitent l'élimination des toxines. Lorsque ces corps toxiques sont rendus inoffensifs, l'action diurétique de Vittel vous aide à les chasser plus vite.

Les ions de calcium et de magnésium stimulent le fonctionnement de vos reins et vous éliminez, beaucoup et plus souvent.

Vous verrez: en éliminant beaucoup vous éliminerez un peu de lassitude.

Vittel vous aide à retrouver la vitalité qui est en vous.



Vittel, eau minérale naturelle, sulfatée calcique.

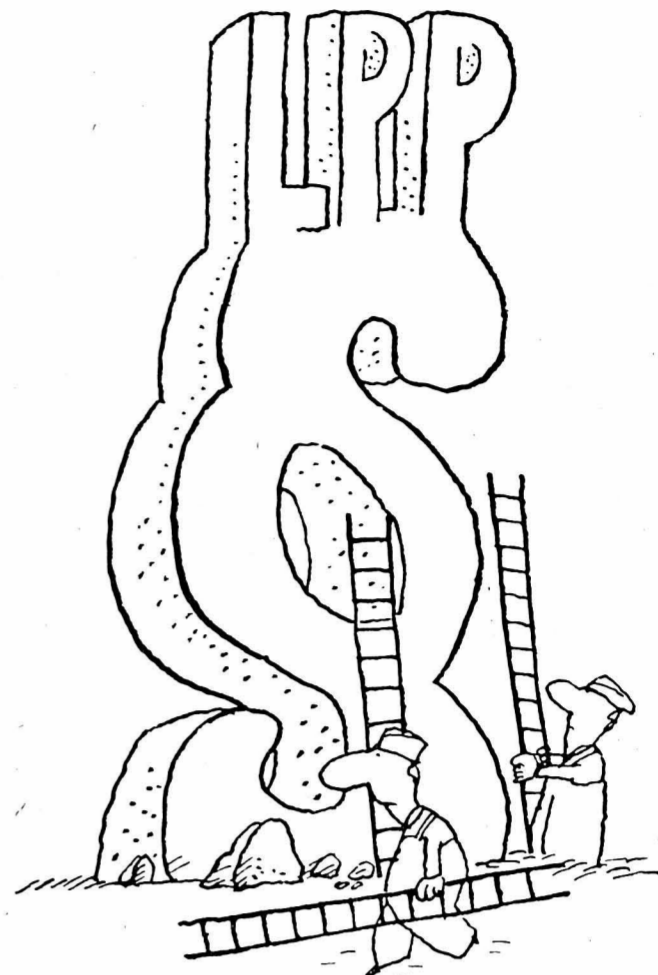

La loi est devenue réalité.

Et votre prévoyance professionnelle?

La Loi sur la prévoyance professionnelle (LPP) est adoptée. Il n'y a plus de temps à perdre. Les conseillers VITA sauront, sans grande complication pour vous, trouver à votre 2ème pilier la solution qui tient le mieux compte de vos désirs et besoins, dans le cadre des dispositions de la loi.

Notre offre englobe l'ensemble de la prévoyance professionnelle. Il est donc dans votre intérêt de confier votre prévoyance à un seul partenaire qui peut, en tout temps, la modifier ou la compléter à votre convenance.

Une administration efficiente, soutenue bien sûr par les moyens électroniques les plus modernes, vous libère, en outre, de multiples tâches administratives.

Laissez-nous donc simplement le souci de votre prévoyance professionnelle.

VITA. Ou préférez-vous vraiment régler tout vous-même?



VITA Compagnie d'assurances sur la vie
Votre partenaire pour le 2ème pilier, en collaboration avec la ZURICH et l'ALPINA.

Agence générale VITA Georges Sandoz, 2001 Neuchâtel, Rue de l'Hôpital 18, tél. 038/25 19 22
Agence générale ZURICH Gilbert Broch, 2000 Neuchâtel, 43, Faubourg du Lac, tél. 038/24 21 21

105538-110

AVIS À LA POPULATION

du jeudi 3.3 au samedi 19.3.1983
Non-stop de 10 h à 18 h 30, samedi 17 h

LIQUIDATION TOTALE RABAIS DE 20 à 50%

Pour cause de santé.

VALÉRIE FOURRURES
Moulins 45 - Neuchâtel - Tél. (038) 24 35 17
(Vente autorisée du 26.2. au 19.3. par dépt de police)

108327-110

Soyez des nôtres:

de la Tour Eiffel au Canale Grande.

De Paris à Venise. D'Amsterdam à Munich. Et - nouveauté - d'Avignon à Barcelone. Les week-ends en train dans les plus belles villes d'Europe sont aussi attrayants qu'avantageux. Chaque semaine. D'un bout à l'autre de l'année. Même si vous vous décidez à la dernière minute.

Prix pour 2 jours, déjà à partir de:

Paris	155.-	Avignon	150.-
Munich	160.-	Barcelone	245.-
Vienne	240.-	Venise	135.-

Demandez expressément les programmes «railtour suisse» à votre agence de voyages. Ou à la gare.

Ça vaut la peine!



FOURCONSULT AG 107809-110

Meubles d'occasion à vendre

Chambres à coucher, salons, divans, fauteuils, salles à manger, parois murales, tables, chaises, lits, armoires, étagères, tapis, tours de lits, etc.

Prix très bas - Paiement comptant.

S'adresser à Meublorama, Bôle/NE (près Gare CFF Boudry).

Heures d'ouverture: de 9 h à 12 h et de 13 h 45 à 18 h 30. Samedi de 8 h à 12 h et de 13 h 30 à 17 h. Fermé le lundi matin. Automobilistes!

Dès le centre de Bôle, suivez les flèches Meublorama. Grande place de parc.

105808-110

Peut-on résoudre votre problème avec de l'argent - Oui? C'est parfait. Nous vous aiderons.

Vous obtenez un crédit en espèces jusqu'à Fr. 30'000.- et plus. Remboursement sur mesure: choisissez vous-même une mensualité adaptée à votre budget. Sur demande, mensualités particulièrement basses.

Ci-inclus, pour votre sécurité: assurance qui paie vos mensualités en cas de maladie, accident, invalidité et couvre le solde de la dette en cas de décès. Discretion assurée!

Remplir, détacher et envoyer!

Oui, j'aimerais un crédit de _____ **Mensualité désirée** _____

Fr. _____ sw. Fr. _____

Nom _____ Prénom _____

Rue/No domicile _____ NPA/Lieu _____

ici depuis _____ domicile précédent _____ né le _____

nationalité _____ profession _____ état civil _____

employeur _____ revenu mensuel Fr. _____ depuis? _____

salaires mensuel Fr. _____ conjoint Fr. _____ loyer mensuel Fr. _____

nombre d'enfants mineurs _____ signature _____

B 391

Banque Rohner

1211 Genève 1, Rue du Rhône 68, Tél. 022/28 07 55

9349-110

TCS VOYAGES



TCS-AUTOTOURS

Découvrez l'Europe avec votre voiture. Nous suggérons, vous découvrez.

FRANCE 12 tours, 3 à 13 jours de Fr. 195.- à Fr. 840.-	SCANDINAVIE 14 tours, 13 à 24 jours de Fr. 1276.- à Fr. 3017.-
ISLANDE 23 jours, Fr. 2795.-	FINLANDE 13 jours, Fr. 2240.-
HONGRIE-ROUMANIE 2 tours, 8 et 15 jours de Fr. 466.- à Fr. 875.-	YOUGOSLAVIE 4 tours, 8 à 17 jours de Fr. 457.- à Fr. 1275.-
URSS 27 jours, Fr. 4457.-	GRECE 2 tours, 11 et 15 jours de Fr. 795.- à Fr. 1350.-

Prix par personne en chambre double, traversées en ferry comprises.

Demandez notre brochure spéciale auprès de TCS-Voyages
Bienne: Rue d'Aarberg 95 - 032 233111 - Chaux-de-Fonds: Léopold-Robert 88 - 039 231122
Delémont: Route de Bâle 2 - 066 22 66 86 - Fribourg: Rue de l'Hôpital 21 - 037 22 49 02 - Genève: Rue Pierre Fatio 9 - 022 37 12 14 - Lausanne: Av. Juste-Olivier 10/12 - 021 202010 - Neuchâtel: Promenade Noire 1 - 038 241531 - Sion: Avenue de la Gare 20 - 027 231321

ou votre agence de voyages

108018-110

128^e année

COURRIER DU VAL-DE-TRAVERS

Salle archicomble pour la fanfare de Noiraigue

Petite société, grandes qualités...

A l'occasion de son concert annuel, la fanfare «L'Espérance» avait invité le chœur d'hommes «Echo de Chassagne»...

On a souvent tendance à croire qu'une petite formation de musique ne peut prétendre rivaliser avec une plus grande.

En cours de soirée, M. Jean-Claude Méroud, président de «L'Espérance», a salué les nombreuses personnes présentes...

A l'issue du concert, plusieurs personnalités se sont exprimées en buvant le verre de l'amitié.

Les Ides de mars seront-elles fatales aux derniers relents de l'hiver

Les Ides de mars, on le sait, furent fatales à César. Le seront-elles aux derniers relents de l'hiver?

Bientôt le prochain « Marathon des Cimes » Pour l'amitié franco-suisse

De notre correspondant: La deuxième édition du « Marathon des Cimes », course populaire à ski de fond sur 10, 20 et 40 km, aura lieu le dimanche 13 mars.

«sonnent» juste et ne laissent pas cette impression d'amateurisme que l'on retrouve dans beaucoup de petites chorales...

ON CHERCHE DES GARÇONS La présentation du travail des élèves au public est une très bonne chose.

FLEURIER Une coopérative pour prendre le relais de la FHF Jeudi en fin d'après-midi, la coopérative Fabrications Electroniques de Fleurier (FHF) a été mise sous toit.

TRAVERS Etat civil de février

Etat civil de février: (sp) Le mois passé, aucune naissance n'a été célébrée à Travers.

REPAS ET BAL Après cette partie officielle, la commune offrira aux jeunes un repas salle Fleurier...

Entrée dans la vie civique: (c) C'est ce soir à 19h. que les jeunes gens et jeunes filles qui entrent dans la vie civique seront reçus en la salle du Conseil général...

NOIRAIGUE Fête du 1er Mars

(sp) A l'occasion de la fête du 1er Mars, la fondation du centre sportif a organisé une soirée familière dans la grande salle communale.

Etats civils: (sp) Le mois passé, aucune naissance n'a été célébrée à Noiraigue.

Distinctions: RENOUELEMENT DU COMITÉ Le comité en charge a été renouvelé sans modification.

Distinctions: FÊTE DU 1ER MARS La Société de tir militaire a tenu récemment son assemblée générale annuelle au restaurant du Pont-de-la-Rochette.

AVIS DIVERS: Salle de spectacles - NOIRAIGUE Samedi 5 mars 1983 - dès 20 h GRAND MATCH AU LOTO

Loterie de la marche AMISKI Les Bayards des 26 et 27 février 1983 Liste des numéros sortis:

Renforcement de notre rédaction au Val-de-Travers

Après avoir passé un an au siège central de la FAN, à Neuchâtel, M. Dominique Comment, de Môtiers, a été désigné comme responsable de notre rédaction régionale du Val-de-Travers...

Assemblée des tireurs à Saint-Sulpice Des résultats excellents

La Société de tir militaire a tenu récemment son assemblée générale annuelle au restaurant du Pont-de-la-Rochette...

AVIS DIVERS: Salle de spectacles - NOIRAIGUE Samedi 5 mars 1983 - dès 20 h GRAND MATCH AU LOTO

Loterie de la marche AMISKI Les Bayards des 26 et 27 février 1983 Liste des numéros sortis:

LA FONDATION DU CHÂTEAU DE MÔTIERS (NE) a l'honneur de vous inviter au vernissage de l'exposition Beat WÜRGLER

4 - 5 - 6 mars Carnaval au Snack-bar FLEURIER

Industriels, commerçants! Adressez-vous à votre imprimeur-conseil:

LA PUBLICITÉ PAYÉE à ceux qui en font! Service de publicité FAN-L'EXPRESS Tél. (038) 25 65 01

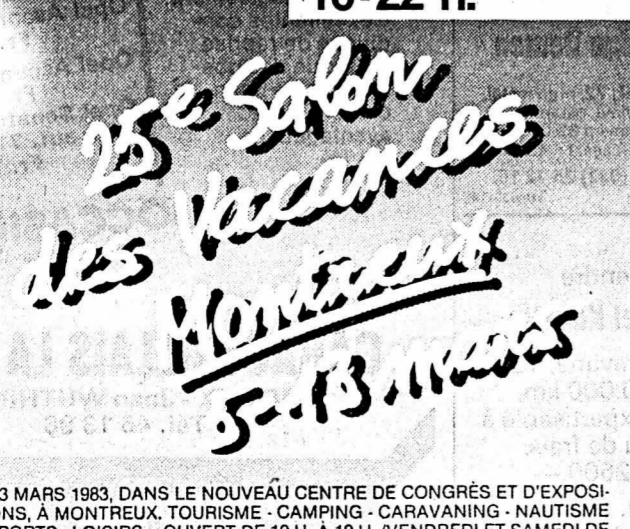

5-13 MARS 1983, DANS LE NOUVEAU CENTRE DE CONGRÈS ET D'EXPOSITIONS, À MONTREUX, TOURISME - CAMPING - CARAVANING - NAUTISME - SPORTS - LOISIRS. OUVERT DE 10 H. À 19 H. (VENDREDI ET SAMEDI DE 10 H. À 22 H.) JARDIN D'ENFANTS NESTLÉ. AU SALON EN TRAIN!

CARNAVAL DU VAL-DE-TRAVERS

«L'ALAMBIC»



BAR - DANCING

Tous les jeudis
SOIRÉE POPULAIRE
ouvert tous les jours de 21 h à 2 h du
matin,
excepté le lundi.
Dimanche ouvert de 14 h 30 à 18 h
et de 21 h à 2 h du matin.

FLEURIER - Tél. (038) 61 21 98

104710-193

FLEURIER les 4, 5 et 6 mars

Au sens strict du mot, le Carnaval serait le premier jour de carême et il se rattacherait aux innombrables rites traditionnels de la saison hivernale, période qui, dans les pays septentrionaux, est caractérisée par une vie sociale intense en raison de l'arrêt des travaux en plein air.

Le Carnaval moderne, avec ses défilés de chars n'est plus, il faut en convenir, qu'un pâle souvenir des cortèges triomphants de la Renaissance. Cela est aussi valable pour le Carnaval du Val-de-Travers qui, à partir de ce soir, vendredi et jusqu'à dimanche, aura lieu à Fleurier. Il se déroulera, cette année avec quinze jours de retard sur l'horaire habituel, ce report ayant été jugé indispensable par les organisateurs pour des raisons météorologiques.

Majesté, miss et bals

Ce soir donc, l'ouverture du Carnaval, non plus à 18 h 30 comme lors des cinq premières éditions, mais à 19 h 30, place de la Gare. Après l'habituel coup de canon, le charivari montera l'avenue de la Gare et se disloquera place du Marché pour s'éparpiller dans différentes rues du village. Ces rues seront, du reste, animées par les Fifres et tambours de Neuchâtel, un ensemble excellent pour une telle circonstance et que l'on accueille avec plaisir chaque année à Fleurier.

C'est surtout dans les établissements publics que se poursuivra la fête. La commune de Fleurier participe pour la première fois, officiellement au Carnaval. Elle va, tout d'abord, recevoir les jeunes gens qui ont ou vont atteindre leur majorité politique dans la salle du Conseil général, au bâtiment du Grenier, puis les hôtes de l'exécutif se rendront salle Fleurisia où un repas leur sera offert. Après cela, l'orchestre «Black Bird» composé de cinq musiciens animera un bal public.

Bal masqué à l'hôtel du Commerce avec l'orchestre du carnaval, alors qu'à l'hôtel de la Poste aura lieu l'élection de sa majesté Carnaval, l'heureux gagnant bénéficiant d'un voyage gratuit à Paris.

Dans la grande salle du Pub-Club, ce sera l'élection de Miss Carnaval 1983 où l'on dansera aussi comme à l'Alambic et à l'hôtel de la Poste, au bal Bossanova. Enfin, à l'hôtel National,



Même le TGV s'est mis à dérailler...

(Avipress - P. Treuthardt)

c'est l'orchestre Danny Ray Swingett qui animera la soirée.

Poste par la fanfare des garçons du Noirmont «Les Stroumpfs».

Musique alsacienne

Samedi après-midi aura lieu le cortège, toujours charmant, réservé aux enfants. L'excellente fanfare des sapeurs-pompiers de Couvet sera de la partie, comme les Fifres et tambours de Neuchâtel ainsi que les «Bidons-Bidons», un groupe de la musique «L'Espérance» de Fleurier. Ce cortège se disloquera devant l'hôtel du Commerce où une remise de cornets et une distribution de thé chaud seront faites aux gosses.

A 17 h aura lieu la réception officielle de la fanfare alsacienne de Sermesheim qui, dès 21 h, donnera un concert salle Fleurisia où les autorités communales offriront le verre de l'amitié.

Nouveaux bals à l'hôtel de la Poste, à l'hôtel du Commerce et à l'hôtel National avec le duo «Les Galaxi's» alors que dans la grande salle du Pub-Club se déroulera l'élection de Miss Catastrophe, qui donne souvent lieu à de belles surprises.

Dimanche matin, concert apéritif devant l'hôtel du Commerce par la fanfare alsacienne et devant l'hôtel de la

Le cortège du dimanche

C'est le grand cortège de l'après-midi qui préludera à la clôture du Carnaval. Il partira du stand de tir des Sugits avec la participation de la fanfare d'Alsace, de celle des sapeurs-pompiers de Couvet, des «Bidons-Bidons» de l'Espérance, des Fifres et tambours et des «Stroumpfs».

Plusieurs chars prendront part à ce défilé, ainsi que le groupe corso-folie avec ses nouveaux engins. Il y aura aussi des enfants, des groupes costumés et plusieurs personnalités ou personnages du Vallon seront représentés humoristiquement.

Enfin, quelques guinguettes seront installées place de Longereuse où des boissons chaudes et de la petite restauration seront servies. C'est sur cette place que sera brûlé, comme il se doit, et on espère que ce ne soit pas seulement symbolique après le rude mois de février que l'on vient de vivre, le Bonhomme Hiver, dans la joie de l'annonce du printemps et des retrouvailles de l'année prochaine...

G. D.

PEUGEOT

QUALITÉ - SÉCURITÉ - TECHNIQUE D'AVANT-GARDE



Garage de la Place-d'Armes

P. A. BUGNON

2114 FLEURIER - Tél. (038) 61 11 72

VOTRE AGENT POUR LE VAL-DE-TRAVERS
Service après-vente - Crédit - Reprises
GARANTIE ANTIROUILLE D'USINE

104711-193

Les photos de la fête
seront exposées
dans nos vitrines
dès mardi 8 mars

UNIPHOTO SA

Photo-Ciné Schelling

104712-193

Traction avant - suspension raffinée
à 4 roues indépendantes

FORD ESCORT.



BASSET

GARAGE TRANSPORT
FLEURIER
Tél. (038) 61 38 84

104709-193

AGENCES

**Land Rover
Range Rover
Mini**

Garage du Pré

FRANÇOIS SAUSER
FLEURIER Tél. (038) 61 34 24

AGENCE
OFFICIELLE
**SUBARU
4WD**

pour le
Val-de-Travers
VENTES voitures
NEUVES toutes marques

104708-193

L'itinéraire des cortèges

Samedi: cortège des enfants

Place de la Gare départ à 15 h, place du Marché, Grand-Rue, Hôpital, rue de l'Industrie, Grand-Rue, rue du Grenier, dislocation devant l'hôtel du Commerce.

Dimanche: cortège du Carnaval

Stand de tir des Sugits départ à 15 h, rue de l'Hôpital, rue de l'Industrie, Grand-Rue, rue du Grenier, gare RVT, avenue de la Gare, Grand-Rue, Place-d'Armes et dislocation place de Longereuse.



«CUISINES D. P.»

Visitez
notre nouvelle exposition
permanente

«LA CUISINE DE VOS RÊVES»

Droz & Perrin S.A.

2108 Couvet Tél. (038) 63 13 59

LA MAISON QUI FABRIQUE
VOTRE CUISINE
SELON VOS DESIRS

104703-193

**HONDA
AUTOMOBILES**



AUTOS-MOTOS
DENIS JEANNERET

2114 FLEURIER Tél. (038) 61 33 61

104707-193



WHARFEDALE
Britain's most famous speakers
STOLLER COUVET
FLEURIER

RADIO-TV
RÉPARATIONS, SONORISATION COUVET
LOCATION VENTE TEL. (038) 63 16 44

104706-193



Ils ont même du cœur.
(Avipress - P. Treuthardt)

**SPÉCIALITÉS
ITALIENNES**

FABRICATION MAISON
Lasagne maison - Pizza
Cannelloni - Scaloppina al
marsala - Saltimbocca Romana

**SALLE À MANGER - CARNOTZET
CHAMBRES TOUT CONFORT**

Grand choix de vins - Service soigné
Se recommande: Famille Pinelli-Burch
FLEURIER - Tél. (038) 61 19 77.

104704-193

odac
meubles - tapis -

rideaux - matelas
Votre partenaire RÉGIONAL
toujours à votre service et
qui appréciera votre visite
COUVET

104705-193

Tapis d'Orient sans intermédiaire directement du port franc. Gigantesque choix, prix cash et à l'emporter calculés au plus juste. Avec certificat d'origine. Afghanistan - Iran - Inde - Roumanie - Russie - Pakistan - Turquie - Chine - Maroc

«Si l'Orient est loin, Cernier est près» en face de Moco Meubles



TapOrient

cernier

vente directe

(038) 53 32 22

Maison privée du Val-de-Ruz cherche

couple-gardien fixe

à disposition 2 chambres, cuisine, salle d'eau, machine à laver. Personne craignant les chiens s'abstenir. Tél. (038) 53 30 33. 108591-136

Nurse

cherchée par famille de médecins pour 3 enfants en bas âge. Lieu: Château de Crans-sur-Céligny (Vaud). Conditions à discuter. Tél. (022) 76 42 86. 108594-136

Pour dame âgée à Bâle, dans maison soignée, nous cherchons **aide de ménage** pour 2 à 4 heures par jour. Possibilité d'occupation à côté et d'être logée et nourrie dans la même maison. Tél. (061) 25 50 40. 108572-136

Nous cherchons

un mécanicien auto

qualifié, bon salaire. Garage de la Croix Montmollin Tél. (038) 31 40 66. 108525-136

Travail à domicile

Cherchons collaboratrices, collaborateurs pour travail à domicile. Garantie de salaire. Petit capital nécessaire: Fr. 5000.—. Faire offres sous chiffres 200-9992 Assa Annonces Suisses S.A., 1211 Genève 4. 108575-136

Pharmacie du Littoral neuchâtelois cherche

aide en pharmacie diplômée

débutante ou expérimentée pour entrée immédiate ou à convenir. Très bonne ambiance de travail. Faire offres avec curriculum vitae et photo sous chiffres M 28-511746 PUBLICITAS, 2001 Neuchâtel. 108580-136

BAR À CAFÉ LE CHARLOT

(Soleil Centre) cherche **serveuse** Tél. (038) 25 32 22. 108598-136

Appareilleur

est recherché à VERBIER pour chantier, capable de travailler seul, avec permis de conduire. Suisse ou permis C. Bon salaire, retraite, 13^{ème} salaire, logement à disposition. Entrée à convenir. S'adresser à: CARROZ chauffages sanitaires-Verbiere. Tél. (026) 7 60 60. 108562-136

DESSANGE Coiffure masculin féminin

offre une place de **jeune COIFFEUR pour dames** Prenez contact avec nous. 108597-136

Seyon 1 Neuchâtel Tél. 24 18 17 24 18 18

APPRENTISSAGES

Jeune fille bilingue (français-allemand) cherche pour août 1983 une place d'

apprentie de bureau

Tél. 55 12 41. 106488-140

Jeune fille, cherche place d'apprentissage de fleuriste

début août. Adresser offres écrites à AY 481 au bureau du journal. 106176-140

Prof. médicales auxiliaires

Maryse Jeanneret **pédicure** absente du 7 au 12 mars Tél. 42 22 44, 2014 Bôle. 106169-148

laissez-les choisir



Blouson pour jeune fille, nylon tricolore, avec capuchon. Divers coloris. 104-116

39.90

128-140 45.90, 152-176 49.90

Sweatshirt, Pur coton, Divers coloris. 104-116

25.90

128-140 27.90, 152-176 29.90

Pantalon pour jeune fille, pur coton calico. Avec poches. Divers coloris. 104

15.95

116-128 17.95
140-152 19.95
164-176 22.90

AU LOUVRE
La nouveauté SA
Le grand magasin des idées neuves

T-shirt bébé, pur coton imprimé. Divers coloris. 74-80 **5.95**
86-98 6.95

Sweatshirt, pur coton. Divers coloris. 104-116 **29.90**
128-140 32.90
152-176 35.90

Gilet-bébé, pur coton délavé. Divers coloris. 86-98 **19.95**

Jeans-bébé, pur coton délavé. Divers coloris. 86-98 **19.95**

Blouson pour enfants, pur coton calico délavé.

104/116-128 **45.90**
140-152 49.90
164-176 55.90

Jeans pour enfants, forme carotte. Pur coton délavé. Divers coloris. 116-128 **19.95**
140-152 23.90, 164-176 25.90

Chemise polo pour garçons, pur coton calico. 116-128 **17.95**
140-152 19.95, 164-176 21.90



108583-110

Plus de 100.000 lecteurs lisent quotidiennement la FEUILLE D'AVIS DE NEUCHÂTEL-L'EXPRESS

REPRISE DE VOTRE VOITURE

Fr. 1500.-

quelle que soit la marque à l'achat d'un véhicule neuf.

GARAGE RELAIS LA CROIX

Jean Wuthrich
BEVAIX Tél. 46 13 96

FACILITÉS DE PAIEMENT - LEASING

108593-110

FUST électroménager

La qualité aux prix plus avantageux

NOVAMATIC 2915

Prix Fust **Fr. 998.-**

● Utilisation simple
● Touche économie
● d'énergie
● Programme délicat
● Capacité de 4-5 kg
● Raccordable partout

Location. Fr. 56.-
Durée minimum 4 mois

d'autres modèles de: AEG, Bauknecht, Bosch, Electrolux, Hoover, Indesit, Miele, Rotel etc.

Mobilier de cuisines et salles de bain.

Plus de **20'000** appareils électriques en stock

Marin, Centre 038/33 48 48
Blenn, 38 Rue Centrale 032/22 85 25
Chaux-de-Fonds, Jumbo 039/26 68 65
Villars-sur-Glâne, Jumbo Moncor 031/24 54 14

et 43 succursales 94440-110

FUST

Restaurant le Lacustre
cherche pour entrée immédiate ou date à convenir

aide de cuisine
ainsi qu'un **apprenti cuisinier**

Faire offres à M. Casella
Tél. (038) 41 34 41. 108501-136

red club
BAR - DANCING DES 17 H
chavannes 19 - L. mariani

cherche **BARMAID EXTRA**

pour apéritif et 3 soirs par semaine.
Tél. (038) 25 17 95, dès 17 h. 108779-136

Nous cherchons à engager **boulangier-pâtissier** ou **pâtissier-confiseur**

Entrée immédiate ou à convenir.
Boulangerie G. Steiner
Monruz 19,
2000 Neuchâtel.
Tél. 25 46 31. 108548-136

MENUISIER

nous cherchons ouvrier qualifié pour travail à l'établi.
LIENHER S.A.,
2065 Savagnier,
tél. 53 23 24. 108379-136

Jeune fille bilingue (français-allemand) cherche pour août 1983 une place d'

apprentie de bureau

Tél. 55 12 41. 106488-140

Jeune fille, cherche place **d'apprentissage de fleuriste**

début août. Adresser offres écrites à AY 481 au bureau du journal. 106176-140

Jeune fille 15 ans cherche pour août 1983 place **d'apprentie de commerce** ou de bureau. Tél. 53 17 76. 106410-140

Prof. médicales auxiliaires

Maryse Jeanneret **pédicure**

absente du 7 au 12 mars
Tél. 42 22 44, 2014 Bôle. 106169-148



Sports

ACNF

SAISON

1982 - 1983



PROGRAMME DU WEEK-END

Ligue nationale A
Neuchâtel Xamax - Servette

Sam. 5 mars 18 h 15

Ligue nationale C
Neuchâtel Xamax - Servette

Sam. 5 mars 16 h

1^{re} ligue
Bôle - Old Boys
Superga - Köniz

Sam. 5 mars 15 h
Dim. 6 mars 14 h 30

Juniors inter A 1
Neuchâtel Xamax - Servette

Dim. 6 mars 13 h 30

Juniors Talents lig. nat. D
Neuchâtel Xamax - Nordstern

Sam. 5 mars 16 h



F.C. Cortailod saison 1982-1983

ASSIS: (de gauche à droite): Bachmann, Kuffer, Rusillon, Jaquenod, Probst, Décastel (entraîneur).
DEBOUT: Joray (président), Quadranti (masseur), Ehrbar, Guyot, Forney, Polese, Solca, Porret, Ducrest (coach),
Turberg (entraîneur).
DERNIER RANG: Eberhardt, Zogg, Gonther, Duscher. (Photo P. Treuthardt)

BIERE FELTSCHLÖSSCHEN
Distribuée par: BRASSERIE MULLER S.A. NEUCHÂTEL

Entreprise générale de nettoyages
Aimé M. Molliet
Entretien de magasins
Fonds - Vitrines
Shamponnage de tapis
Lessivage de cuisine
Tél. (038) 25 06 60

Pour votre appareil ménager, adressez-vous au spécialiste
MEILLARD & GLAUS
ÉLECTRICITÉ
CORTAILLOD Tél. (038) 42 11 52

UNIPHOTO SA
NEUCHÂTEL: Photo Ciné Américain
Photo Ciné Gloor
SAINT-BLAISE: Photo Ciné Lanzoni
CERNIER: Photo Ciné Schneider



MARGOT
votre partenaire

MAZOUT
votre énergie

44 11 55
votre solution

108360-192
Votre électricien
Vuillomenet
ÉLECTRICITÉ - TÉLÉPHONES
Grand-Rue 4 - Tél. 25 17 12

BOUCHERIE RAPIDE
Service à domicile
Choix et qualité
FACCHINETTI
SAINT-BLAISE - Tél. (038) 33 14 41

TOUTE UNE RÉGION ATTEND « L'ÉVÈNEMENT »

Un des derniers rescapés des « sans-grade » en 16^{mes} de finale de la Coupe Suisse

À Cortailod, dimanche 13 mars 1983

HISTORIQUE

CORTAILLOD - NE XAMAX
LE FANION DU SOUVENIR



A disposition au secrétariat au prix de 20.— (Photo A. Morel).

Calendrier de 5^{me} ligue
2^{me} tour saison 1982/1983

27 mars 1983		22 mai 1983 (Pentecôte) matches renvoyés	
Groupe II	Môtiers - Blue Stars II Floria II a - Couvet II Les Bois II a - Ticino II Azzuri - Les Brenets II libre: La Sagne III	GROUPE II	Couvet II - Les Brenets II Blue Stars II - Azzuri La Sagne III - Les Bois II a Môtiers - Floria II b libre: Ticino III
10 avril 1983		29 mai 1983	
Groupe I	Auvernier II - Bôle III Gorgier II - Corcelles II Marin III - Cornaux II Helvetia II - Chaumont II	GROUPE I	Auvernier II - Chaumont II Cornaux II - Helvetia II Corcelles II - Marin III Bôle III - Gorgier II
GROUPE II	Les Brenets II - Les Bois II a Ticino III - Floria II b Couvet II - Môtiers Blue Stars II - La Sagne III libre: Azzuri	GROUPE II	Floria II b - La Sagne III Les Bois II a - Blue Stars II Azzuri - Couvet II Les Brenets II - Ticino III
17 avril 1983		5 juin 1983	
GROUPE I	Helvetia II - Auvernier II Chaumont II - Marin III Cornaux II - Gorgier II Corcelles II - Bôle III	GROUPE II	Ticino III - Azzuri Couvet II - Les Bois II a Blue Stars II - Floria II b La Sagne III - Môtiers libre: Les Brenets II
GROUPE II	La Sagne III - Couvet II Môtiers - Ticino III Floria II b - Les Brenets II Les Bois II a - Azzuri libre: Blue Stars II	GROUPE III	
24 avril 1983		10 avril 1983	
GROUPE I	Auvernier II - Corcelles II Bôle III - Cornaux II Gorgier II - Chaumont II Marin III - Helvetia II	GROUPE I	Les Bois II b - Dombresson II Floria II a - Salento II Pal Friul II - Noiraigue II Sonvilier II - Travers II
GROUPE II	Azzuri - Floria II b Les Brenets II - Môtiers Ticino III - La Sagne III Couvet II - Blue Stars II libre: Les Bois II a	17 avril 1983	Sonvilier II - Les Bois II b Pal Friul II - Travers II Noiraigue II - Floria II a Salento II - Dombresson II
1^{er} mai 1983		24 avril 1983	
GROUPE I	Marin III - Auvernier II Helvetia II - Gorgier II Chaumont II - Bôle III Cornaux II - Corcelles II	GROUPE I	Les Bois II b - Salento II Dombresson II - Noiraigue II Floria II a - Travers II Pal Friul II - Sonvilier II
GROUPE II	Blue Stars II - Ticino III La Sagne III - Les Brenets II Môtiers - Azzuri Floria II b - Les Bois II a libre: Couvet II	1^{er} mai 1983	Pal Friul II - Les Bois II b Sonvilier II - Floria II a Travers II - Dombresson II Noiraigue II - Salento II
8 mai 1983		8 mai 1983	
GROUPE I	Auvernier II - Cornaux II Corcelles II - Chaumont II Bôle III - Helvetia II Gorgier II - Marin III	GROUPE I	Les Bois II b - Noiraigue II Salento II - Travers II Dombresson II - Sonvilier II Pal Friul II - Floria II a
GROUPE II	Les Bois II a - Môtiers Azzuri - La Sagne III Les Brenets II - Blue Stars II Ticino III - Couvet II libre: Floria II b	15 mai 1983	Floria II a - Les Bois II b Pal Friul II - Dombresson II Sonvilier II - Salento II Travers II - Noiraigue II
15 mai 1983		22 mai 1983 matches renvoyés	
GROUPE I	Gorgier II - Auvernier II Marin III - Bôle III Helvetia II - Corcelles II Chaumont II - Cornaux II	29 mai 1983	Les Bois II b - Travers II Noiraigue II - Sonvilier II Pal Friul II - Salento II Dombresson II - Floria II a Dans toutes les ligues, les matches renvoyés sont à rejouer en semaine.

muller sports
sa
sous les arcades
neuchâtel - tél. 25 19 93
andré frochaux - michel audétat

FOOTBALL

LE SPORT EN LIBERTÉ
De choix. De prix.

FOOTBALL: carte... blanche aux nouveautés

Publicité FAN - L'EXPRESS



F.- C. Marin 2^{me} ligue, saison 82/83

De gauche à droite, debout: Lcvat (président), Wälti (coach), Paulsson, Binggeli, Wälti, Girard, Cornu, Schenk, Buhler (entr.).
Accroupis: Goetz, Montavon, Baechler, Legaz, Girardin, Amezdroz, L'Herbette, Balsiger. (Avipress Schneider)

Les principales marques chez SCHILD: Tramp's - Riffe - Pomme - Virus - Rochelle - his - Frank Lolan - Tiffany's - Reflex - his - Cab - itec - Spotlight - Aviva - Yellow inil - Alpinit - Toni Stretch.

SCHILD
LA MODE A SUIVRE

Fr. 65.-
Fr. 49.-
Fr. 59.-
Fr. 49.-
Fr. 49.-
Fr. 49.-
Fr. 89.-
Fr. 59.-
Fr. 89.-

TOUTES LES VARIÉTÉS DE LA MODE CHEZ SCHILD.

Neuchâtel, Saint-Honoré 9/La Chaux-de-Fonds, 21, av. Léopold-Robert

Coop Do-it-yourself

Tambour à câble
avec 25 m de câble 3 x 1 mm²,
2 branchements pour prise
de courant,
examiné
par l'ASE **29.-**

Lampe pour la cave
avec câble en spirale,
coloris:
rouge/brun/blanc **10.-**

Dispersion 100
pour l'intérieur,
blanche, lavable
7 kg **9.90**

108592-110

Do it yourself **Super-Centre**
Portes-Rouges 55
2000 Neuchâtel **brico-jardin**

108592-110

RESTAURANT BAR
Florida
STUDEN / BIEL
032 / 53 19 44
Minigolf

Actuellement la plus belle exposition d'orchidées

Festival de rösti
confection maison
par ex. le **Sennenrösti**
avec jambon et fromage gratiné
Fr. 6.50

107903-110

Exposition-Bourse aux timbres

Grande salle de la Rotonde
Neuchâtel
dimanche 6 mars 1983
9-12 h - 14-17 h
Nombreux marchands

Entrée libre Société philatélique de Neuchâtel

107916-110

Banque des Lettres de Gage
d'Etablissements suisses
de Crédit hypothécaire
4 1/4% emprunt lettres de gage
série 229 de Fr. 130 000 000

(le montant de l'emprunt pourra être augmenté jusqu'à Fr. 180 000 000 au maximum si le résultat de l'émission le permet)

destiné à la conversion ou au remboursement de l'emprunt
5 1/2% série 160, 1973-88, de Fr. 30 000 000, dénoncé au 31 mars 1983,
et à l'obtention de fonds supplémentaires pour consentir des prêts garantis par gage
immobilier à ses membres.

Titres au porteur	de Fr. 5000 et Fr. 100 000 nom.
Coupons annuels	au 31 mars
Durée de l'emprunt	au maximum 12 ans
Prix d'émission	99,25%
Soulte de conversion	Fr. 7.50 par Fr. 1000 nom. de capital converti en faveur du déposant
Délai d'émission	du 4 au 10 mars 1983, à midi
Libération	au 31 mars 1983
Cotation	aux bourses suisses

Les banques reçoivent sans frais les demandes de conversion et de souscription contre espèces et tiennent à la disposition des intéressés les bulletins de conversion et de souscription avec les modalités les plus importantes.

Numéro de valeur 28 212

Crédit Suisse - Banque Leu SA - Société de Banque Suisse -
Union de Banques Suisses - Banque Populaire Suisse - Union de Banques Régionales
et Caisses d'Epargne suisses - Groupement des Banquiers Privés Genevois -
Groupement de Banquiers Privés de Suisse Alémanique

108566-110

Un prêt personnel aufina

Bienvenue à nos guichets. A Neuchâtel, 9, place Pury.

Nos spécialistes vous diront comment trouver, à votre problème d'argent, une solution sûre, rapide et sans complications.

banque aufina

2001 Neuchâtel, 9, place Pury, tél. 038/24 61 41
Institut affilié à l'Union de Banques Suisses

A chaque tirage vous pouvez gagner:

100'000.-
et plusieurs fois
500.-, 200.-, 30.-, 20.- et 10.-

201'710 Fr. de lots

LOTÉRIE ROMANDE

Tirage:
5 MARS

107918-110

Venez choisir vos meubles dans le plus grand centre de l'ameublement du canton de Neuchâtel

Plus de 200 mobiliers exposés sur 6 étages

30 vitrines

UN CHOIX INOÛÏ!

exposition entièrement renouvelée

Mobiliers modernes, classiques, rustiques et de style, pour tous les budgets

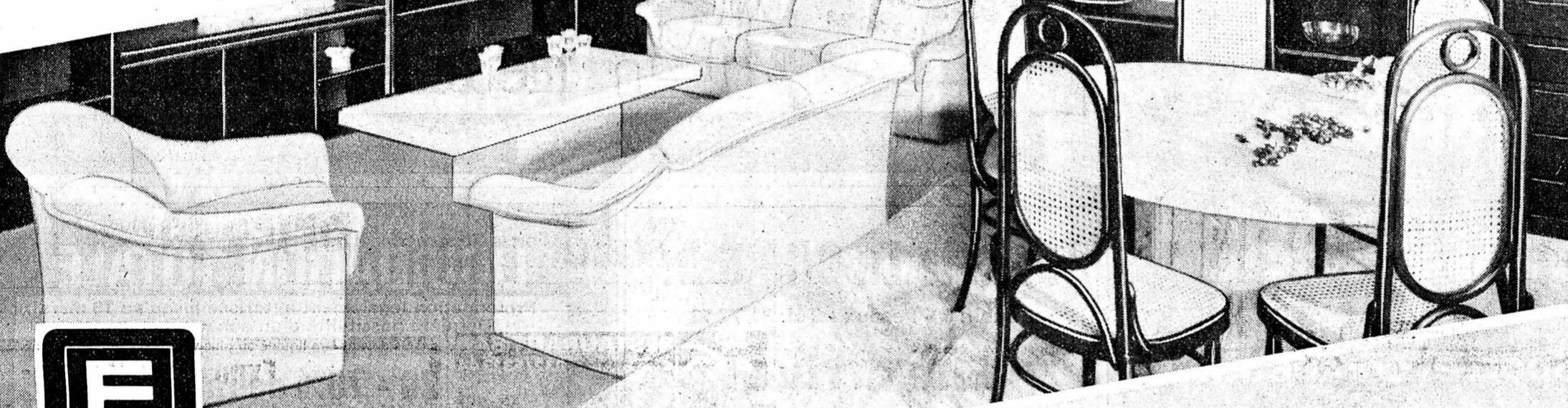

- Larges facilités de paiement
- Reprise de vos anciens meubles
- Livraison et montage gratuits

HEURES D'OUVERTURE:
de 8 h. à 12 h. et de 13 h. 30 à 18 h. 30.
Samedi sans interruption de 8 h. à 17 h.
Lundi matin fermé.

meubles MEYER neuchâtel

fbg de l'hôpital
tél. 038 / 25 75 05

- TAP-DECK cassette Sony TC-FX5 hifi, modèle 82, 380 fr. Tél. (038) 33 44 83. 106489-161
- 1 DIVAN-LIT et 2 fauteuils, 1 cuisinière électrique. Tél. 25 42 64. 106476-161
- BOTTES DE MOTO Axo N° 43 180fr.; 1 casque Nolan N19 100 fr.; état neuf. Tél. 24 10 59. 106441-161
- ENREGISTREUR RÉVOX B77 4 pistes, neuf, 1400fr. Tél. 33 70 05. 106482-161
- 4 PNEUS NEIGE sur jantes pour Alfasud 165/70 SR 13. Prix à discuter. Tél. 31 90 53, dès 19 h 30. 106174-161
- BEAU TAPIS chinois beige et or, 190 x 280 cm, 700 fr. Tél. 33 48 75. 106180-161
- 1 PAROI MURALE, 1 armoire, 1 salon. Tél. 25 86 02 à partir de 19 heures. 106485-161
- CONGÉLATEUR Bahut AEG, 300 litres, bon état, 250 fr. Tél. 25 26 63. 106178-161
- BLOUSON TAILLE 38 cuir/renard. Tél. (038) 31 71 51. 106494-161
- POUR CAUSE DÉMÉNAGEMENT: lits, sommiers à lattes, armoire penderie rayonnages, fauteuil, lampes, etc. Tél. 25 19 39. 106162-161
- 1 TABLE ET 6 CHAISES copie Louis XIII. Tél. 41 10 59 à partir de 16 heures. 106504-161
- SALLE À MANGER buffet bas, chène rustique; un salon 4 pièces, deux divans-lits entièrement recouverts divers mobilier de cuisine. Tout à l'état neuf. Tél. (038) 36 13 25, de 18 h 30. 106177-161
- 1 SALON ET 1 LIT français. Avantageux. Tél. (038) 33 50 16, dès 19 h 30. 106484-161

DEMANDES A ACHETER

1 BERCEAU + 1 lit d'enfant. Si possible anciens (urgent). Tél. 42 17 82, le soir 106114-162

A LOUER

- AU LANDERON: dès le 1^{er} avril, appartement 2 pièces, tout confort, 365 fr. avec charges. Tél. (038) 51 41 06, dès 20 heures. 106153-163
- FONTAINES: à personnes sérieuses et tranquilles, pignon 3 pièces, confort. Libre immédiatement. Tél. 53 26 09. 106175-163
- CHAMBRE INDÉPENDANTE, douche, cuisine équipée. Tél. 33 53 65, le soir. 106487-163
- APARTEMENT 3 1/2 PIÈCES, Brévard 1 a, partiellement boisé, entièrement rénové. Tél. 31 79 36, 12 h - 13 h / 18 h - 19 h 30. 106424-163
- FONTAINEMELON: vaste studio, tout confort, pour le 1^{er} avril, 300 fr. charges comprises. Tél. (038) 53 16 00. 106498-163
- SAINT-BLAISE: appartement 3 1/2 pièces, grand balcon, garage, vue imprenable, 3^{ème} étage, dès le 1^{er} mai. Tél. (038) 33 41 95. 106168-163
- A LOUER: appartement 3 pièces à la Dîme, 547 fr. charges et place de parc compris, éventuellement petites reprises. Tél. 33 64 10 (heures des repas). 106483-163
- CHAMBRE À JEUNE HOMME à 2 mn. du bus. Tél. 25 55 87. 106414-163
- STUDIO, AU LANDERON: entrée immédiate. Tél. 51 46 14. 106496-163
- APARTEMENT-1 PIÈCE, La Neuveville, tout confort; entrée indépendante, grand jardin (380 fr. + 50 fr.). Tout de suite ou à convenir à une personne soigneuse, non fumeur. Tél. 51 40 30. 106136-163

DEMANDES A LOUER

- LE LANDERON: cherchons appartement de 3 pièces. Tél. (032) 23 29 65 (le soir). 106427-164
- CERCHE STUDIO ou petit appartement région Neuchâtel. Date à convenir. Adresser offres écrites à CA 483 au bureau du journal. 106409-164
- URGENT - HÔTEL DU MARCHÉ cherche pour cuisinier appartement 2-3 pièces, région Neuchâtel. Tél. 24 58 00. 106478-164

OFFRES D'EMPLOIS

JE CERCHE FEMME DE MÉNAGE, une fois par mois. Tél. 25 36 69. 106509-165

DEMANDES D'EMPLOIS

- EMPLOYÉE DE BUREAU avec CFC, 28 ans, permis de conduire auto, cherche place, avec 1 ou 2 après-midi de congé. Adresser offres écrites à BX 463 au bureau du journal. 106122-166
- JEUNE FEMME cherche place de vendeuse dans boutique; mercredi après-midi et samedi congé. Adresser offres écrites à CY 464 au bureau du journal. 106124-166
- URGENT: JEUNE FILLE cherche à importer quel travail à mi-temps. Tél. 25 96 90. 106502-166

PERDUS-TROUVES

PERDU MONTRE dame; récompense. Tél. 31 38 81. 106465-168

ANIMAUX

- NICHÉE superbe, chiots afghans, arlequin, noir et feu. Tél. (024) 61 22 18. 107235-169
- TROUVÉ À NEUCHÂTEL 1 chat mâle noir avec un peu de blanc; à Valangin, 1 petite chatte 6 mois environ, croisée siamois. Refuge Cottendart. Tél. 41 23 48. 106183-169
- QUI ADOPTERAIT CHIENS 1 saint-bernard, 1 basset hound, 1 braque allemand. Refuge Cottendart, tél. 41 23 48. 106182-169
- À DONNER CHAT TIGRE jeune et blanc, 10 mois. Tél. 57 17 77. 106143-169

DIVERS

- COURS DE COUTURE privés pour débutantes, Peseux. Tél. 31 37 02. 106277-167
- LOCATION DE ROBES de mariées et accessoires. Tél. 25 82 59. 106594-167
- GRUPE NEW WAVE cherche batteur. Tél. 31 58 59. 106503-167
- PETERBONO, HECTOR et Gustave, Lady Hurf, Eva et Juliette, Lord Edgar, Dupont-Dufort père, Dupont-Dufort fils, la nourrice, le crieur public, le détective de Scottyard, les agents de police et le clarinetiste... 107908-167
- GRANDE VENTE DE COUVERTURES draps, linge de maison au vestiaire de La Croix-Rouge, 2a av. du 1^{er} Mars. Ouvert les vendredi et mardi après-midi, samedi matin de 9 à 11 h. 106480-167
- ACCORDÉONISTE anime vos soirées, mariages, etc. jeux, ambiance. Tél. (038) 42 50 61. 104235-167
- ROBES DE BAPTÊME à louer. Tél. (038) 31 71 51. 106493-167

Seul le **prêt Procrédit** est un **Procrédit**

Toutes les 2 minutes quelqu'un bénéficie d'un «Procrédit» vous aussi vous pouvez bénéficier d'un «Procrédit»

rapide simple discret

107921-110

Veuillez me verser Fr. _____
Je rembourserai par mois Fr. _____

Nom _____
Prénom _____
Rue _____ No. _____
NP/localité _____

à adresser dès aujourd'hui à:
Banque Procrédit
2001 Neuchâtel, Avenue Rousseau 5
Tél. 038-24 63 63

PROTECTION DU BOIS

SUPER SECU

TRÄBESKYTTELSE
WOOD PRESERVAT
HOLZSCHUTZMITTEL
POUR LA PROTECTION DU BOIS
HOUTBESCHERMINGSMIDDEL

NEUCHÂTEL
2, rue des Draïzes
Tél. (038) 24 36 52

LA CHAUX-DE-FONDS
28, rue de la Serre
Tél. (039) 23 08 33

Eugenio BEFFA

A. BASTIAN s.a.
1032 Romanel-sur-Lausanne
(021) 35 01 94 - 20 00 44

TUBAGE DE CHEMINÉES
Réfection de cheminées par chemisage intérieur, sans joints, avec tube flexible en acier CHROME-NICKEL V 5 A soudé. S'introduit facilement par le haut de la cheminée, sans ouverture intermédiaire.

10 ANS DE GARANTIE. Economie de combustible: 10% env. DEVIS GRATUIT SANS ENGAGEMENT. 107640-110

Transformation et retouche

de vestons - pantalons manteaux - robes costumes

RÉPARATION de poches et fermetures éclair à pantalons

SUR MESURE costumes - manteaux et robes

R. POFFET
Tailleur, Ecluse 10 Neuchâtel
Tél. (038) 25 90 17 ouvert de 14 à 18 h 103016-110

Abri à vélos en acier zingué 4,5 x 2,5 m avec 12 supports Fr. 1980.- Dito annexe sans supports seul. Fr. 940.- Renseignez-vous au 021 37 37 12 Uninorm Lausanne 107089-110

LA BOUTIQUE DU JOUET

M^{me} A.-M. Kramer
rue Haute 2
COLOMBIER 101407-110

PETITES ANNONCES
au tarif réduit de 75 ct. le mot (minimum dix mots)

à l'exclusion de toute annonce commerciale, non occasionnelle ou ayant une certaine importance.

Pour faire publier une « Petite annonce », il suffit de remettre un texte clair et très lisible à notre réception, 4, rue Saint-Maurice, 2000 Neuchâtel.

A VENDRE

PIANO SABEL, noyer matiné, excellent état, 4500 fr. Tél. 24 11 20 (heures des repas). 106105-161

ORGUE «FARFISA» Leslie, batterie, synthétiseur, état neuf. Payé 5500 fr. cédé à 3000 fr. Flûte traversière, argentée, avec étui, état neuf 500 fr. Tél. 33 75 30. 106472-161

PAROI MURALE, armoire 4 portes, petits meubles, bas prix. Tél. 41 11 83. 106499-161

AMPLI «ORANGE» basse ou guitare + 2 colonnes Marshall. Tél. (038) 25 92 43. 106501-161

TABLEAUX, divers peintres suisses, Theynet, Locca, Barraud, Röttlisberger, etc. Fauteuil voltairre, ancien, recouvert à neuf. Tél. 33 75 30. 106471-161

PAROI MURALE NOYER et table de salon assortie, parfait état. Prix à discuter. Tél. (038) 33 39 96. 106474-161

Industriels, commerçants!

Adressez-vous à votre imprimeur-conseil: Imprimerie Centrale, Neuchâtel, 4, rue Saint-Maurice, tél. 038 25 65 01

ICN

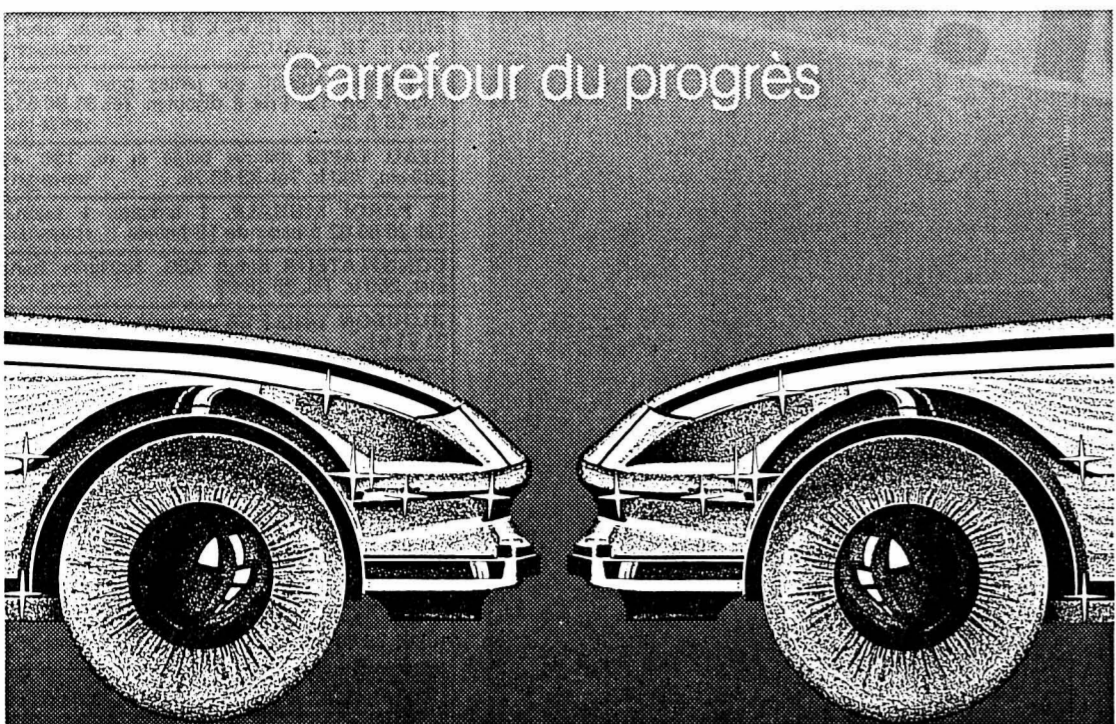

Carrefour du progrès

53^e Salon de l'auto Genève

Palexpo

10-20 mars 1983

Accessoires— Sport et compétition

Chaque jour une voiture à gagner.
Tirage au sort
quotidien des billets d'entrée.



Billets spéciaux: Réduction 20%

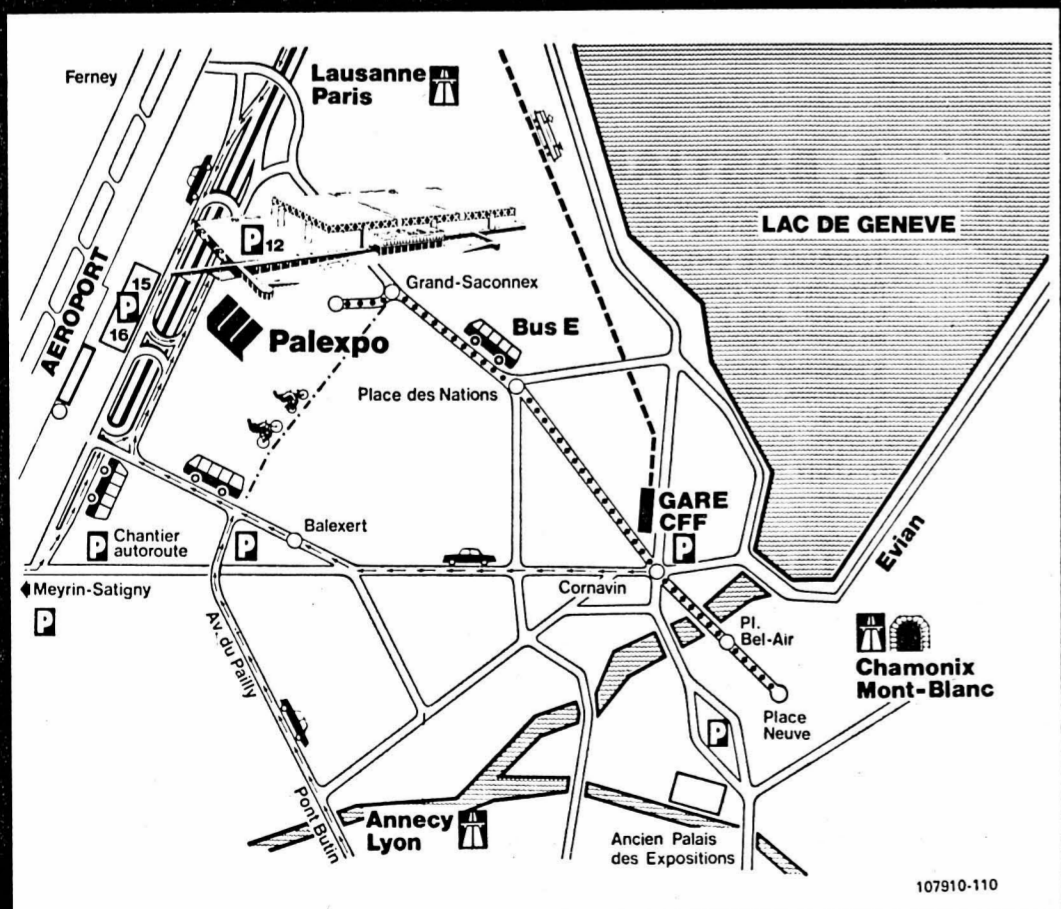

Nouveau de Suède en pin massif

Dans le nord de la Suède les pins croissent lentement. Ils ne sont pas abattus avant 100 ou 150 ans. Cette lente croissance donne un caractère particulier au bois. Ils est plus dur et plus résistant et au fil des années il prend une teinte très légèrement orangée.
Les meubles produits par la SAFAC sont entièrement en pin massif de cette région, le Norrland. Aucun ébéniste ne saurait prétendre qu'il existe une matière première de meilleur choix pour la fabrication des meubles en pin massif. La SAFAC possède 8 unités de production rationnelles dans la province de Västerbotten. Mais au milieu de toutes ces machines il y a des artisans aux yeux et aux mains expérimentés. Leur longue expérience est irremplaçable pour choisir les bois, ou bien par exemple pour effectuer le dernier ponçage d'un meuble.



Venez voir
notre
immense choix
à l'étage nordique
038 / 53 32 22

EXCLUSIF CHEZ MOCO

Un choix parmi une soixantaine de modèles

 Chaise Kryssset 128.- Prix Moco	 Banc d'angle Kurt 1116.- Prix Moco	 Table Kvist avec 2 rallonges 990.-
 Canapé Stabilus 1395.- Prix Moco	 Table basse Stabilus 699.- Prix Moco	 Buffet d'angle Emma 1386.- Prix Moco
 Lit Annica 990.- Prix Moco	 Lits à étages Robert 810.- Prix Moco	 Fauteuil Stabilus 985.- Prix Moco
 Lit Jessica 1800.- Prix Moco	 Bibliothèque Furustället 882.- Prix Moco	 Table Oden 486.- Prix Moco

moco

meubles · Cernier

Le grossiste qui détaille

Garage La Cité S.A.

Boubin 3 - Peseux - Tél. 31 77 71

Elle arrive!
La nouvelle
PEUGEOT 205
Essais prochains
de ce sacré numéro

107984-110

vosre journal



toujours avec vous

Les piscines ZODIAC Gèlent sans problèmes!!!

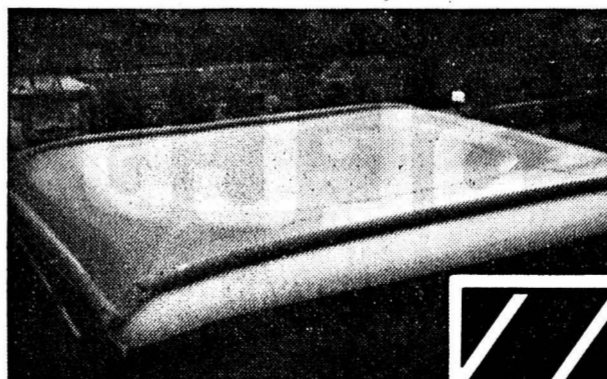

5 modèles de
5700.- à 19500.-
Aucun frais d'installation
Tous les accessoires sont
compris dans ces prix.

Importateur exclusif:
MULTIMATERIELS S.A.
6, route de Juvigny
1254 JUSSY/GENÈVE
Bureau 022-59 16 69/59 15 83

Talon Veuillez m'env. votre documentation
 J'aimerais voir votre piscine de démonstration

Nom _____ Prénom _____
Adresse _____ NP/Localité _____
Téléphone _____

Envoyer à: MULTIMATERIELS S.A. - 1254 JUSSY-GENÈVE

Salon des vacances à Montreux
Stand 508 - du 5 au 13 mars 1983

Distributeurs dans toute la SUISSE

TAPIS D'ORIENT LIQUIDATION TOTALE

Prolongation légalement autorisée jusqu'au 19 mars
Dernière possibilité d'un achat avantageux
L'ensemble des tapis devant être liquidé au plus vite, vous bénéficiez de

20 - 70% de rabais
Véritables prix sacrifiés

Quelques exemples de prix de notre offre
de liquidation de meubles:
Attention! Jusqu'à épuisement du stock!

Rembourré d'angle, cuir, Fr. 8998.-, maintenant Fr. 6500.-.
6 éléments et 1 fauteuil, 1 salon 3 places et 2 fauteuils,
Fr. 4600.-, maintenant Fr. 2190.-. 1 salon, canapé 3 places
et 2 fauteuils, Fr. 7553.-, maintenant Fr. 4250.-. Divers
fauteuils relax et canapé-lit. Tapis Pakistan, 239 x 312,
Fr. 6908.-, cédé à Fr. 4766.-. Bidjar, 207 x 305, Fr. 7933.-,
cédé à Fr. 4980.-. Kars, 137 x 198, Fr. 6331.-, cédé à
Fr. 3989.-. Pakistan, 183 x 282, Fr. 4210.-, cédé à
Fr. 2862.-. Tapis d'Orient, passages et tapis de prière. Tours
de lit de Chine.

Faites vos calculs et économisez beaucoup d'argent!
Visites et vente: lundi, de 13 h 30 à 18 h 30; mardi à vendredi, de 9 h à 12 h, de
13 h 30 à 18 h 30; samedi, de 9 h à 16 h sans interruption; jeudi vente du soir.

carrera meubles
möbel

2502 Biel-Bienne tél. 032 - 42 48 68
Rue Dufour 87 Dufourstrasse

**UN NOUVEAU
SOUFFLE DE JEUNESSE
POUR
LA ROBE DE MARIÉE
...ET SA SUITE**

Un choix de merveilleuses robes,
dès Fr. 249.-

L'ENFANT PRODIGE
pour
ella
mode féminine

LAUSANNE: Place St-Laurent
NEUCHÂTEL: Terreaux 1
SION: Place du Midi 40

Catalogues
gratuits sur
demande.

AU SAFARI
LE RESTAURANT AU BORD DU LAC
CHEYRES ☎ 037/63 21 36

RÉOUVERTURE
le vendredi
4 mars 1983
108561-110

Restaurant
Buffet du Tram
COLOMBIER
Fam. C. Guélat, chef de cuisine
Tél. (038) 41 11 98

Salade de queues
de langoustines tièdes
au vinaigre
de framboises
**

Loup de mer au fenouil
CARTE HABITUELLE
108602-110

Cuisine soignée — Bonne cave — Fermé le jeudi

VENTES

Porte d'entrée Fr. 790.—
Porte de communication Fr. 270.—
Evier inox de cuisine Fr. 490.—
posé sur armoire Fr. 750.—
Cabine douche

PROFITEZ
salle de bains complète

tous coloris, comprenant douche, lavabo
sur colonne, W.-C., bidet, robinetterie et
siphon compris, baignoire sur demande.
Prix Fr. 1380.—

Poterie de Saxon
Tél. (026) 6 29 19. 108570-110

A vendre
**bois de
cheminée**

ûché,
30 fr. le stère.
él. (038) 47 12 27,
dès 19 heures).
106443-110

038-24 70 67
DETTES
PAS DE PANIQUE
NOUS VOUS AIDONS
intervalle
NEUCHÂTEL
94777-110
Fausses Brayes 1



Chaussures de sport
avec dessus nylon renforcé de
suède, munies d'une double
fermeture en Velcro, dernier cri.
Solide semelle synthétique
bicolore. En bleu.
Pointures du 28 au 45
23.-/25.-

En vente à Marin-Centre et au Marché
Migros de Peseux

108256-110

Chaussures de sport
dessus en cuir façon velours/
nylon. Confortable semelle inté-
rieure en éponge, solide semelle
bicolore synthétique. En gris.
Pointures du 39 au 45
33.-



A des prix pareils, nous serons champions de Suisse.
Voici les nouvelles chaussures de sport de Migros, elles ont
toutes quelque chose de commun: leur excellente qualité
et leur prix avantageux! Nous avons un assortiment qui
vous permet de recevoir pour votre argent le maximum
en matière de qualité sportive, de solidité et de confort.
Même si vous n'avez vous-même aucune grande ambition
sportive: nous vous garantissons qu'à ces prix là, vous serez
au moins champion en matière d'économie.



Chaussures de sport
avec un confortable dessus en cuir,
applications de couleurs sur le
côté, solide semelle synthétique.
En bleu et en beige.
Pointures du 28 au 45
20.-/22.-

Oui, MIGROS l'a.

**C'est le moment
de monter
dans la classe des BMW.**

**Contrairement à ce qui se passe ailleurs
quand vous optez pour un modèle de bas
de gamme, en acquérant une BMW 316 1,8 l
à injection, vous n'achetez pas une plus
petite voiture, mais une BMW compacte.
Votre agent BMW vous attend pour un essai
et vous réserve un rapport qualité-prix
des plus intéressants.**

BMW 316, fr. 16850.-

BMW (SUISSE) SA, Dielsdorf/ZH,
et ses agences officielles BMW

DEMANDES D'EMPLOIS

Jeune fille, 20 ans, cherche pour dé-
but avril 1983 à Neuchâtel ou envi-
rons place de:

réceptionniste

- CFC assistante d'hôtel
- langues: français, allemand, italien.
Adresser offres écrites à FD 486
au bureau du journal. 106155-138

Jeune

employé de commerce

Suisse allemand, 28 ans, avec connais-
sances de français et d'anglais cherche
travail dans n'importe quel genre. Permis
voiture.
Adresser offres écrites à BZ 482 au
bureau du journal. 106163-138

Jeune homme,
**employé de
commerce
très flexible**

cherche du travail
avant service
militaire pour
3 mois
(1.04-30.6.83).
Langues A/F/I/P.

Faire offres
sous chiffres
M 03-351017 à
Publicitas,
4010 Bâle.
108403-138

Baux à loyer

en vente à l'Imprimerie
Centrale, 4, rue Saint-
Maurice, Neuchâtel,
tél. 038 25 65 01

Jeune fille suisse
allemande cherche
emploi

au pair

Neuchâtel et
environs.
Début août 1983.
Tél. 24 25 09.
106165-138

Dem. à acheter

TIMBRES-POSTE

J'achète
collections et lots
importants
de Suisse et pays
limitrophes.
 Paiement comptant.
Tél. (038) 31 81 81
- (038) 31 60 28.
105995-144

BROCANTE

O Achète meubles anciens,
bibelots, tableaux, livres,
vaisselle, pendules, etc.
L Débaras d'appartements.
E A. LOUP, tél 038/42 49 39
Ouvert tous les samedis
108578-144

MARIAGES

A tous, dames et messieurs

qui cherchent un(e) partenaire.
Dès maintenant vous pouvez trouver en-
fin l'homme de vos rêves ou la femme de
votre cœur dans la grande liste de
partenaires ALTMANN. Tout en la
lisant, vous y choisirez vous-même qui
vous aimerez connaître. Vous trouverez
dans la liste les descriptions des dames
et des hommes de toute la Suisse qui
comme vous cherchent un(e) partenaire.
Alors, faites le premier pas et écrivez à
ALTMANN afin d'obtenir gratuitement la
liste de partenaires:

ALTMANN AG, Militärstrasse 106,
8021 Zurich ou par téléphone
(même la soirée): (064) 54 27 62.
101414-154

Commerçants

Ne vous creusez pas la tête pour vos
problèmes de publicité. La Feuille
d'avis de Neuchâtel a un service pour
les résoudre à votre disposition.



GARAGE DU 1^{er} MARS S.A.

Pierre-à-Mazel 1 (face au gymnase)
NEUCHÂTEL
Tél. (038) 24 44 24



108624-110



Tout sur le hockey sur glace
Tous les jours!



moco
meubles-Cernier
Le grossiste qui détaille

Expo et stock 10000 m² 038/53 32 22
86866-192

SAUNA - GYM - SOLARIUM - BRONZAGE



FITNESS CENTRE SERRIERES

Francis Perret
Clos-de-Serrières 31
Tél. (038) 31 91 20
Tél. (038) 25 18 63

TENNIS COUVERT À SERRIERES
LOCATION - LEÇONS INDIVIDUELLES OU EN GROUPES

VOTRE AGENCE DE VOYAGES



Wittwer voyages
Cars-excursions

Saint-Honoré 2 Tél. (038) 25 82 82
86867-192



cadifers-sa

serrurerie
tôlerie
constructions métalliques
débitage et pliage de tôles
longueur jusqu'à 3 mètres
portes et fenêtres acier et aluminium

Draizes 53
2006 Neuchâtel
Tél. (038) 31 59 31
86870-192

PROGRAMME GÉNÉRAL Vendredi 4 mars
dès 20 h 30

GRANDE SOIRÉE DISCO avec LIGHT-SHOW, animée par
Samedi 5 mars dès 9 h et toute la journée

FÊTE DU HOCKEY SUR GLACE

Au programme

<p>9 h: Match du Fans-Club Y.-S.</p> <p>dès 10 h: Animation-apéro par LA BAGUETTE DE NEUCHÂTEL</p> <p>dès 11 h: TOURNOI ÉCOLE DE HOCKEY SUR GLACE Coupe FAN-L'EXPRESS</p> <p>13 h: Match des minimes</p>	<p>15 h: MATCH DES VIEILLES GLOIRES attention: le coup d'envoi sera donné à 15 h et non 17 h comme annoncé sur les affiches!</p> <p>17 h 30: Match des novices</p> <p>20 h: Match de l'équipe-fanion du HC YOUNG-SPRINTERS</p> <p>dès 22 h: Sous la tente DANSE sur les rythmes frénétiques des airs d'hier et d'aujourd'hui.</p>
--	--

BIERE
FELDSCHLÖSSCHEN



DISTRIBUÉE PAR:
BRASSERIE MULLER S.A. NEUCHÂTEL
86868-192



Suky bar

Le rendez-vous des sportifs

rue Breguet 10
2000 Neuchâtel
Jovan Orlicic
Tél. (038) 25 31 98
86869-192



PIZZERA S A

entreprise de construction
et de travaux publics

Pommier 3 NEUCHÂTEL Tél. (038) 25 33 44
ch. Planeuse 1 COLOMBIER Tél. (038) 41 31 36
86871-192

Personne ne passe...
avec un défenseur comme
LOUIS GROSJEAN...

même pas la rouille!
Faites vacciner votre
voiture au DINITROL à la
CARROSSERIE D'AUVERNIER

86865-192

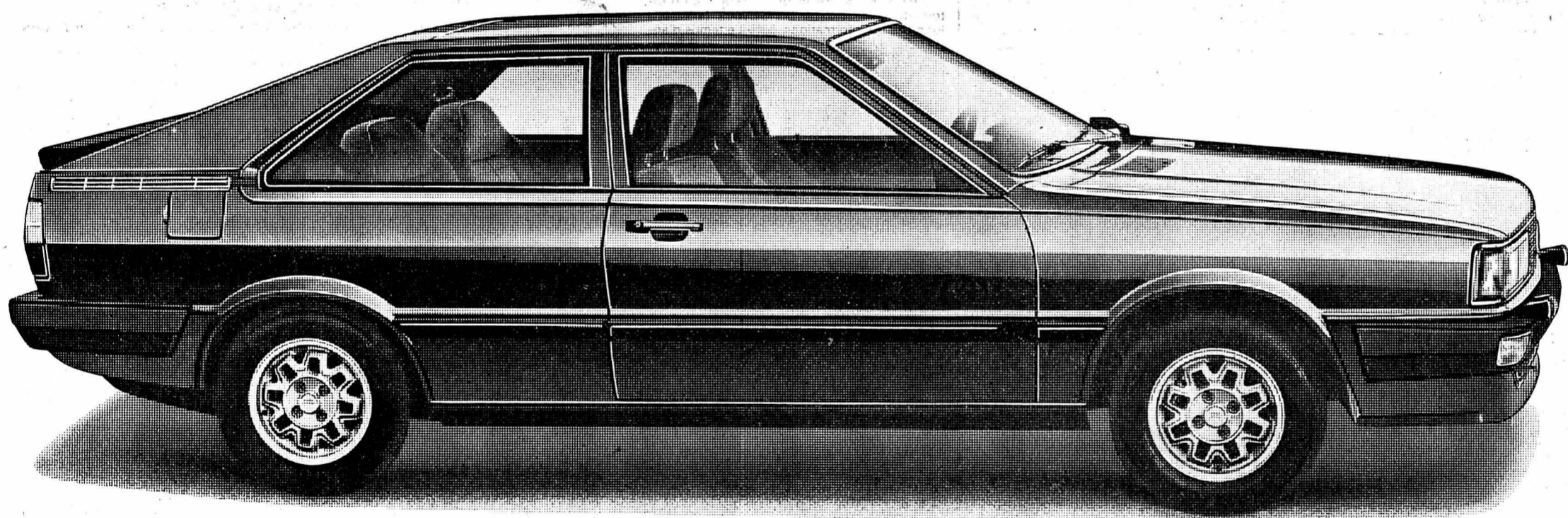

Sport et confort sous la plus belle forme. L'Audi Coupé GT. De 0 à 100 en 8,7 s.



L'Audi Quattro Turbo à traction intégrale permanente. La championne du monde de rallye des marques, avec sept victoires à son palmarès! Fr. 57 000.-

Nombre d'automobilistes optent pour l'Audi Coupé. Cette élégante voiture offre quatre à cinq places confortables et le style dynamique de la championne du monde de rallye des marques.

Traction avant, performances sportives et équipement luxueux de très haut niveau: direction assistée, jantes en alliage léger, chaussées de pneus larges (version 5E), verrouillage central, y compris du coffre, 2 couches de peinture métallique, 2 rétroviseurs extérieurs réglables de l'intérieur, essuie/lave-glace arrière,

4 haut-parleurs stéréo et antenne à l'arrière, etc.

L'Audi Coupé: le coup de foudre.
Audi Coupé 5 E, 2,2l, 115 ch, Fr. 24 980.-, boîte automatique comprise.
Audi Coupé 5 E, 2,2l, 130 ch, Fr. 25 200.-

Le reste de la gamme Audi:
Audi 80 (54 à 115 ch) déjà pour Fr. 17 230.-
Nouveauté: Audi 100 (Voiture de l'Année) déjà pour Fr. 21 950.-
Nouveauté: Audi 80 Quattro, la première grande routière à traction intégrale permanente combinant les avantages de la traction à ceux de la propulsion. Fr. 29 950.-



5116 Schinznach-Bad, et les 560 partenaires V.A.G pour Audi et VW en Suisse et au Liechtenstein.

Coupon 74

Veuillez me faire parvenir votre documentation détaillée en couleur sur l'Audi Coupé.

Nom: _____

Prénom: _____

Adresse: _____

NP, localité: _____

Prière de découper et d'expédier à:
AMAG, 5116 Schinznach-Bad



Champion du monde de rallye des marques

6 ans de garantie de la carrosserie contre la perforation par la corrosion • 2 ans d'assurance voyage AMAG INTERTOURS-WINTERTHUR • 1 an de garantie, sans limitation de kilométrage • Intéressantes offres de leasing destinées aux hommes d'affaires, artisans et chefs d'entreprise: tél. 056/43 91 91. 107912-110

★ Familles de Neuchâtel! ★
Où êtes-vous?

Nous cherchons des familles (avec ou sans enfants) à l'esprit ouvert, désireuses d'améliorer avec nous le concept de l'année en Suisse romande: nous offrons à nos jeunes filles une année de véritable formation (langue, culture, sport etc.), vous leur offrez un bon encadrement familial. La jeune fille travaille chez vous à temps partiel seulement, afin qu'elle puisse poursuivre sa formation. Aidez-nous: une année réussie pour les jeunes filles sera aussi une année intéressante pour vous! Demandez sans engagement des informations complémentaires en appelant le 031/25 76 96 (à Berne)



Pfister & Sommer Berne

10^e Exposition int. du cycle et de la moto Zurich



2-7 mars 1983
HALLES DE LA ZUSPA
mercredi - samedi 10 à 22 h
dimanche et lundi 10 à 19 h

107091-110

GARAGE HIRONDELLE, PIERRE SENN

Auvernier: Garage du Port, F. Sytler, 31 22 07
La Côte-aux-Fées: Garage Brügger, 65 12 52
Fleurier: Garage Moderne, W. Gattolliat, 61 11 86

Saint-Aubin: Garage Alfter, 55 11 87
Cernier: Garage Beau-Site, J.-L. Devenoges, 53 23 36
Montmolin: Garage de la Croix, F. Stubi, 31 40 66

2000 Neuchâtel. Tél. 24 72 72

Fleurier: Garage C. Duthé, 61 16 37
Le Landeron: Garage P. Maillat, 51 44 74
Neuchâtel: Garage de Bellevaux, J.-F. Bühler, 24 28 24
107915-110

Commerçants
Ne vous creusez pas la tête pour vos problèmes de publicité. La Feuille d'avis de Neuchâtel a un service pour les résoudre à votre disposition.

TV DERNIERE

AVEC LES ULTIMES MODIFICATIONS DE PROGRAMMES

SUISSE ROMANDE

15.05 Point de mire
15.15 Vision 2
17.05 4, 5, 6, 7... Babibouchettes

20.05 Tell Quel

Où la vie quotidienne, passant par les rotatives, dernière information

23.20 Nocturne

A l'affiche ce soir: Pan Pa Court métrage de Chris Van den Broeke

23.30 Destin parallèles

film de Jean-Yves Carred Une comédienne de 30 ans

14.25 Tennis à Moscou

Coupe Davis: URSS - France

20.35 MIDEM 1983

Gala international des révélations
21.40 Quelques hommes de bonne volonté

23.15 T F 1 dernière

POUR VOUS MADAME

UN MENU
Couronne de riz au saumon
Jambon
Salade de laitue
ANANAS AU RUM

FRANCE 2

10.30 Antiope A 2
11.15 Antiope reprise
12.00 Midi infos-météo

15.05 La poupée sanglante

d'après Gaston Leroux réalisé par Marcel Cravenne

23.05 Ciné Club

Deux films de Jean Rouch La chasse au lion au tir à l'arc

FRANCE 3

20.35 Le nouveau vendredi

Carte blanche à Anne Gaillard: Le corps de mon identité: être transsexuel

20.40 Svizzera - Italia

Due paesi allo specchio
23.50 Telegiornale

SUISSE ALEMANNIQUE

8.45 TV scolaire
10.00 TV culturelle
10.30 TV scolaire
16.15 Nouveautés de hier

ALLEMAGNE 1

10.03 Car-napping. 11.30 Ueberleben - Rüdiger Nehberg's Abenteuerlicher Marsch durch Deutschland

ALLEMAGNE 2

10.03 Car-napping. 11.30 Ueberleben - Rüdiger Nehberg's Abenteuerlicher Marsch durch Deutschland

AUTRICHE 1

9.00 Nachrichten. 9.05 Am, dam, des. 9.30 Russisch. 10.00 Schulferrsehen

Tell Quel spécial

Chronique d'une information Suisse romande: 20 h 05
Les Suisses sont des lecteurs assidus de journaux

La poupée sanglante

d'après Gaston Leroux
Antenne 2: 15 h 05

RADIO

RADIO ROMANDE 1 ET TÉLÉDIFFUSION
Inf. toutes les heures (sauf à 22.00 et 23.00)

RADIO ROMANDE 2

0.05-6.00 (S) Relais de Couleur 3. 6.00 Informations. 6.05 (S) 6/9 avec vous

ALÉMANIQUE 1 ET TÉLÉDIFFUSION

Informations: 5.30, 6.00, 6.30, 7.00, 8.00, 9.00, 11.00, 12.30, 14.00, 16.00, 18.00

ESPIONNAGE ET AMOUR



CELUI QUI PASSA A L'OUEST par Evelyn Anthony

Ce dernier fut mis à l'eau à tribord. La mer était calme, mais une brise fraîche soufflait du sud-sud-ouest. Le jeune capitaine se nommait Fergus Mackie

LE MOT CACHÉ

SOLUTION: Le mot à former avec les lettres inutilisées est: SAUCISSON

MOTS CROISÉS

Crossword puzzle grid and instructions for 'Problème N° 1373'.

HOROSCOPE

NAISSANCES: Les enfants nés ce jour seront réfléchis, et pondérés. BÉLIER (21-3 au 20-4) Travail: N'essayez pas de dominer les autres

HOROSCOPE

LION (24-7 au 23-8) Travail: Vous saurez faire face à toutes les situations avec courage et énergie. Amour: Cette journée pourrait se révéler difficile

HOROSCOPE

TAUREAU (21-4 au 21-5) Travail: Une période de stagnation tire à sa fin. Elle vous aura permis d'acquiescer de l'expérience

Flash sur la Côte

Agrémentez votre intérieur!

PENDULES NEUCHÂTELOISES

ZENITH LE CASTEL PALAIS ROYAL

Grand choix



Liliane Boutique
 PRÊT-À-PORTER FÉMININ
 PESEUX - Tél. 31 67 51
NOUVELLE ADRESSE:
 RUE DES GRANGES 5
 Anciennement: Rue des Chansons 6
 (fermé le lundi matin)

NOUVEAU à Peseux!
 Mode nouvelle: Printemps Eté

Jacques Esterel 108367-196

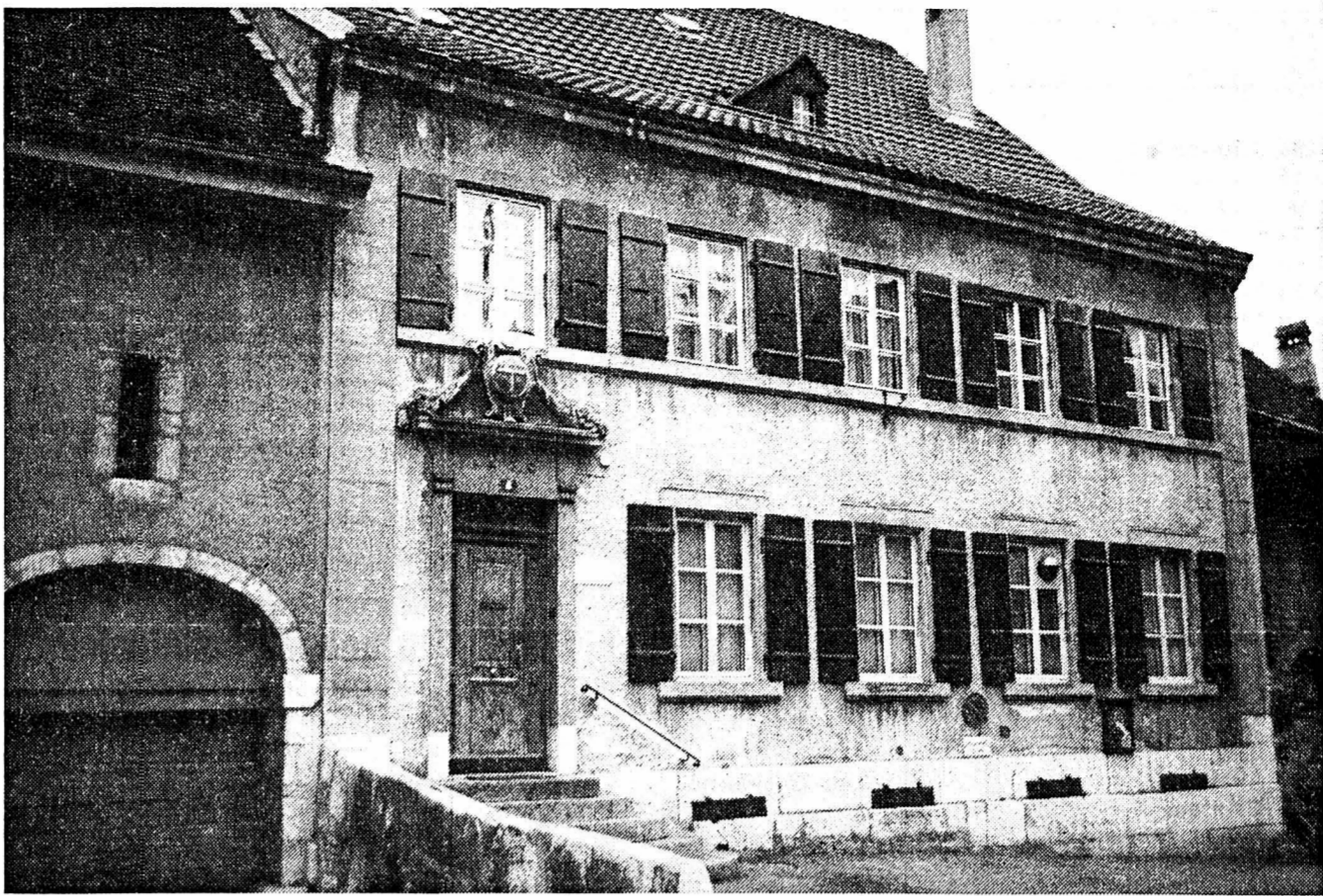

La paroisse réformée de Peseux
 La page du centenaire tournée... ou presque

C'est dans cette belle Maison de paroisse à la rue des Granges que s'est tenue l'assemblée. (Avipress W. Si arch)

Les assemblées générales annuelles se suivent!... C'est ainsi qu'il y a une année, les paroissiens de Peseux confiaient à Jacques Rollier et à un comité spécial le soin d'organiser les fêtes du centenaire de la fondation d'une paroisse autonome, séparée de Serrières et cela après de longues et patientes démarches. Récemment, lors des assises tenues à la Maison de paroisse de la rue des Granges N° 8, le président du Conseil Claude Rollier a pu, dans son solide rapport de gestion, évoquer entre autres la grande réussite de cette journée historique du 27 juin en rappelant le culte spécial au temple et l'apéritif suivi d'un repas pique-nique dans le cadre magni-

fique des jardins de la cure, cette maison que la commune s'était engagée à bâtir pour suivre la condition posée pour l'obtention d'une autonomie tant désirée!

SUCCÈS

On n'a pas manqué de signaler que les anciens et nouveaux paroissiens ont beaucoup apprécié, dans la joie et la fraternité des grillades et salades de saison, mais aussi le volumineux gâteau d'anniversaire offert par un grand magasin de la cité, sans oublier le dessin du temple... en sucre glacé.

Les optimistes organisateurs avaient eu raison de décider que la fête se déroulerait en plein air,

puisque la pluie ne se décida à venir troubler les jeux qu'à la fin de la manifestation, au moment d'un lâcher de ballons qualifié d'historique!

Ce fut l'occasion de rappeler le succès de l'exposition de photos anciennes et nouvelles, qui, à l'auditoire des Coteaux, suscita beaucoup d'intérêt car de nombreux visiteurs y défilèrent pour examiner d'anciennes vues de Peseux bien évocatrices d'un passé presque idyllique.

UNE BROCHURE

Un concours original avait été organisé et parmi ceux qui ont réussi à découvrir les solutions, M. et M^{me} P. Derron gagnèrent même un billet d'avion. Un tour

en planeur fut obtenu par M^{me} Alice Peillon, l'artiste de Peseux, mais, avec ses nonante-cinq ans, elle a bien dû, à contrecœur, renoncer à ce plaisir de contempler notre région du ciel et sans bruit. Mais ce ne fut pas perdu pour tout le monde...

Une brochure relatant l'histoire de la paroisse centenaire a été réalisée grâce au dévouement et aux recherches du pasteur Jean-Rodolphe Laederach et sortira de presse avant les fêtes de Pâques. Nous aurons ainsi l'occasion de revenir sur ces événements importants du passé de Peseux.

W. Si.

INSTALLATIONS TELEPHONIQUES ET ELECTRIQUES

elexa

A. FANTINI Electricien
 PESEUX
 Rue de Corcelles 8
 Tél. 31 11 41

Segalo

PESEUX - Grand-Rue 38
 Tél. (038) 31 13 33

EXPOSITION SUR 5 ÉTAGES

LOUPES JUMELLES LONGUES-VUES BOUSSOLES
 ...et les nouveautés en lunetterie

Maitre opticien
Sandoz
 Gd. rue 29 PESEUX
 bien conseillé bien servi

Tél. 31 12 61

A CHRISTEN PESEUX NE
 11, rue des Pralaz
 Tél. (038) 31 18 19

Pour tous vos travaux de revêtement de sols, adressez-vous à la maison spécialisée.

Parquets en tout genre Linos Plastiques Revêtements muraux Tapis tendus Tapis de milieu

Ponçage des vieux parquets et imprégnation
 Réparation de vieux parquets

Encore quelques Break et Turismo modèle 1982 en stock

Garage Waser
 Rte de Neuchâtel 15
 2034 Peseux

GROS RABAIS

108373-196

Boucherie chevaline Peseux
 Marcel Joset
 Rue Ernest-Roulet 7 - Tél. 31 51 31

POULAIN ainsi que **VIANDE DE PORC** de première qualité
 Fondue bourguignonne Fondue chinoise

J.P.G. J.-PH. GENDRE
 TAPISSIER DECORATEUR

Rideaux Meubles Tapis Literie

Grand-Rue 16
 2034 Peseux
 Tél. 038 31 54 67

Boutique LILIANE à Peseux

Un centre du « Prêt-à-porter » dans la vieille ville

Pour le troisième anniversaire de son ouverture à la rue des Chansons 6, la boutique Liliane déménage pour s'installer plus au large et surtout davantage au centre de la localité, à la rue des Granges N° 5. Ainsi, dans un cadre très sympathique, les collections exposées sont à même de fournir des suggestions appropriées afin d'être au diapason de la mode, surtout quand le printemps est à la porte.

LA MODE EN 1983

En ce qui concerne le prêt-à-porter 1983, quelles sont les tendances du moment? Selon M^{me} Gerwer, toujours accueillante et prête à conseiller sa clientèle, dans la mode actuelle printemps-été 1983, les stylistes nous entraînent dans une valse-hésitation où tout se retrouve et se contredit. Cette contradiction permet à chaque femme de s'habiller selon ses goûts et son style. Cette nouvelle collection sera les mille facettes de l'asymétrie et des tons. De plus, voici quelques tendances: importance de la taille par la fantaisie de larges ceintures, les nœuds, les plis, les volants et les transparences. Quant aux couleurs, les pastels, le gris, le jaune et le marine sont nettement en



Un nouveau cadre pour la jolie boutique de Madame Gerwer où l'on trouve toutes les tendances de la mode nouvelle. (Avipress - P. Treuthardt)

hausse. Mais on apprécie aussi les tons de terre, des bleus, du noir, du blanc et aussi les tons vifs.

Parmi les marques représentées chez Liliane: Jacques Esterel, Anna Garrello, Gor-Ray, Ravens, Hucke, Alberry, Le Truc, Alpinit, Grido boutique, Vitos, Claude Hayrey et Christine Laure tiennent la vedette et ont des collections fort attrayantes.

Et puis n'oubliez pas: dans son nouveau décor, c'est encore plus accueillant!

(Publireportage FAN)

COMMERÇANTS, ARTISANS, ENTREPRISES ET SOCIÉTÉS CULTURELLES OU SPORTIVES DE PESEUX, CORCELLES ET CORMONDRECHE

CETTE PAGE EST LA VÔTRE

Depuis plus de quinze ans, la page spéciale

FLASH SUR LA CÔTE

est consacrée exclusivement à votre région.

IL EST JUDICIEUX D'INSÉRER VOTRE PUBLICITÉ DANS CETTE PAGE SPÉCIALE

Pour tous renseignements, adressez-vous au SERVICE DE PUBLICITÉ FAN-L'EXPRESS 2001 Neuchâtel - tél. (038) 25 65 01, int. 279

Flash sur la Côte paraît toutes les semaines



LUDI clôtures

Tous genres Bois - Métal - Béton Fers forgés

Tout matériel, réparation et entretien.

Devis sans engagements

Corcelles
 Place de la Gare 1 B

038 31.76.78



Chers fiancés



*demandez
la liste des cadeaux
de mariage*

Vous épargnez ce-faisant du temps et de l'argent, et vous recevez par la même occasion des conseils utiles pour l'installation de votre ménage et pour les préparatifs de votre mariage.

Nous sommes en tous temps à votre disposition pour tous conseils. Votre visite nous fera plaisir.

Maison Chesi

Place des Halles 13
2000 Neuchâtel
Tél. (038) 25 33 66.

10936-110

MICHELIN

Tient mieux. Longtemps.

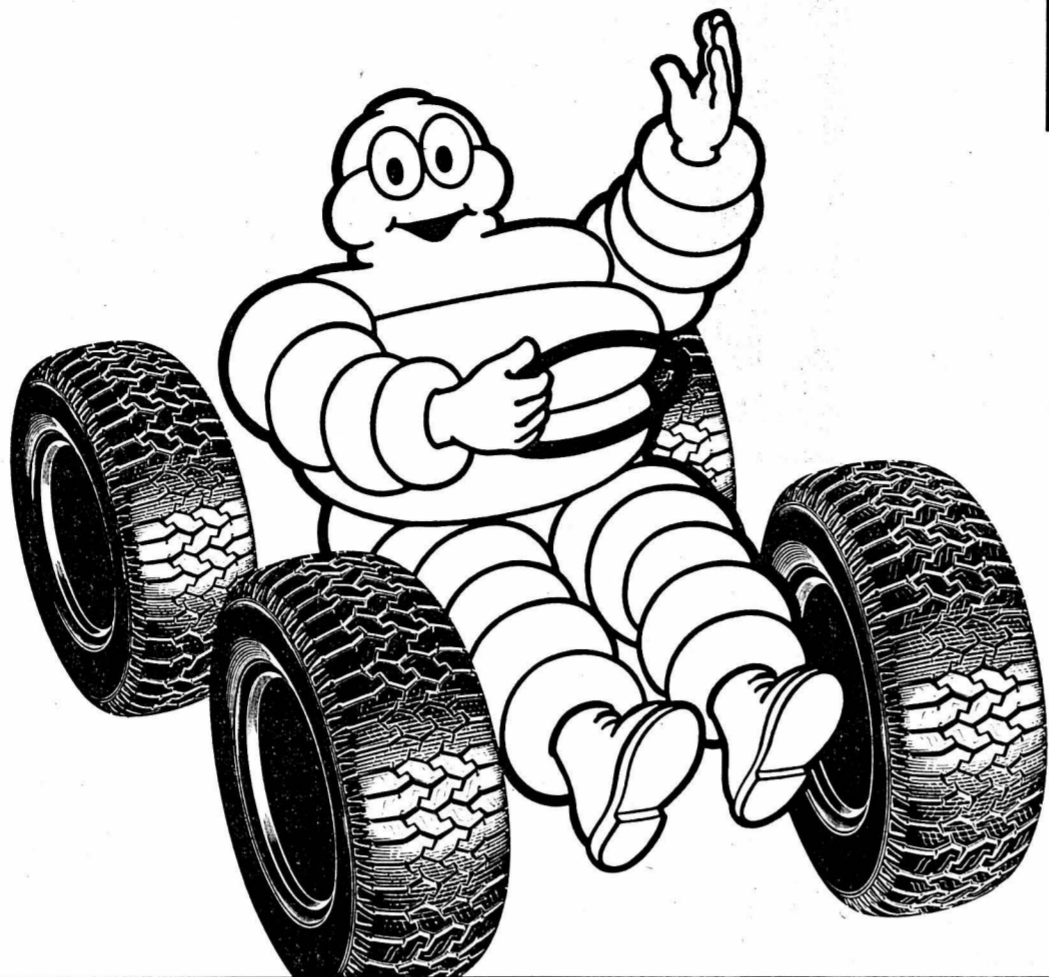

Mettez en valeur les qualités de votre voiture en l'équipant de pneus MICHELIN X car vous obtiendrez sur le plan **performances**, une tenue de route exceptionnelle et une sécurité maximum en toutes circonstances

sur le plan **économies**, le kilométrage légendaire et une consommation réduite de carburant.

Dans la gamme des pneus MICHELIN X vous trouverez à coup sûr un pneu à votre mesure.

105482-110

GARAGE DU GIBRALTAR
P. Rochat
RENAULT
Neuchâtel - (038) 24 42 52

Composez le
038/24 70 10
(l'après-midi)

le premier pas vers un
entretien consciencieux
et soigné
de votre piano



PIANOS KELTERBORN

Réparations
Accordage
Vente

Rue Pourtalès 1 - Premier-Mars
2000-NEUCHÂTEL

104721-110

SERVICE ACOUSTIQUE
DURS D'OREILLES?
Pour tous vos problèmes, nous sommes à votre disposition.
OVULATON
O. VUILLE
Dernières nouveautés en appareils et lunettes acoustiques, écoute naturelle, bonne compréhension même dans le bruit.
TEST ET ESSAIS GRATUITS.
Service après-vente, piles, réparations
Rue de la Dime 80
2002 NEUCHÂTEL
Trolleybus No 7
(038) 331176
Renseignements et démarches auprès des assurances Invalidité et AVS.
Reçoit du lundi au samedi sur rendez-vous.
103403-110

depuis 1959
détes
vite résolues
ARRANGEMENTS FINANCIERS S.A.
038 33 69 70
ST-BLAISE (NE)
108386-110

Comptoir des papiers peintes
Sevon 15 Neuchâtel 29 40 50
Produits Sikken
Couleurs et vernis
Papiers peintes Tissus
107581-110
pierre baume sa

Espagne Prix relax pour vacances balnéaires décontractées.

Passer des vacances à prix modique, c'est parfait tant qu'on ne doit pas renoncer à un certain confort, à une résidence bien située et à toutes sortes de prestations. L'avantage, chez Kuoni, c'est que malgré des prix très intéressants, on peut compter sur la qualité et éviter bien des déceptions.

Voici nos points forts:

Vols de jour directs à destination des Iles Canaries

Kuoni sait que vos vacances sont précieuses. Vous ne perdrez donc pas votre temps en attentes inutiles. Quant à nos offres, elles vous permettront, elles aussi, de profiter au maximum de vos vacances. Toutes les îles maximum de vos vacances. Toutes les îles maximum de vos vacances. Toutes les îles maximum de vos vacances. Toutes les îles maximum de vos vacances.

vous réservent des avantages propres à Kuoni que vous découvrirez grâce à ces symboles:
Grande Canarie - 1 semaine de vacances familiales actives à l'Inter-Club Atlantic, dès 1042.-.
Ténériffe - 1 semaine de séjour à l'hôtel de famille Tigaiga, un établissement soigné, dirigé à la manière suisse, dès 1166.-.

L'offre la plus complète pour l'Espagne du Sud

Des séjours avantageux à Majorque et Ibiza
Nous avons examiné ces deux îles à la loupe et sélectionné les meilleurs hôtels pour vous. L'hôtel Parque Mar, par exemple, où vous pourrez passer des vacances actives avec votre famille.

Des particularités typiques de Kuoni: les randonnées sur certaines îles, les prix d'avant-saison avantageux dans tous les hôtels et 100.- de réduction pour les vols effectués pendant les jours de semaine.

Procurez-vous le catalogue «Vacances balnéaires». Vous y trouverez toutes les informations qui vous intéressent. Vous saurez où l'on peut bénéficier de nos offres économiques, des réductions de 50% pour les enfants, de chambres individuelles sans supplément de prix et d'une semaine gratuite pour un arrangement de 2 ou 3 semaines. Kuoni. Neuf catalogues et de nombreux prospectus spéciaux débordant d'idées pour vos vacances 83.



Voyages Kuoni - à votre agence de voyages et dans 50 succursales Kuoni. Neuchâtel: 8, rue de l'Hôpital 038 24 45 00. Bienne: Dufour 17/ Collège 032 22 14 22. La Chaux-de-Fonds: 76, av. Léopold-Robert 039 23 58 28.

Les vacances - c'est Kuoni.

107900-110

meublorama

Bôle/NE
(près Gare CFF Boudry)

C'est moins cher!

INOÛI!..

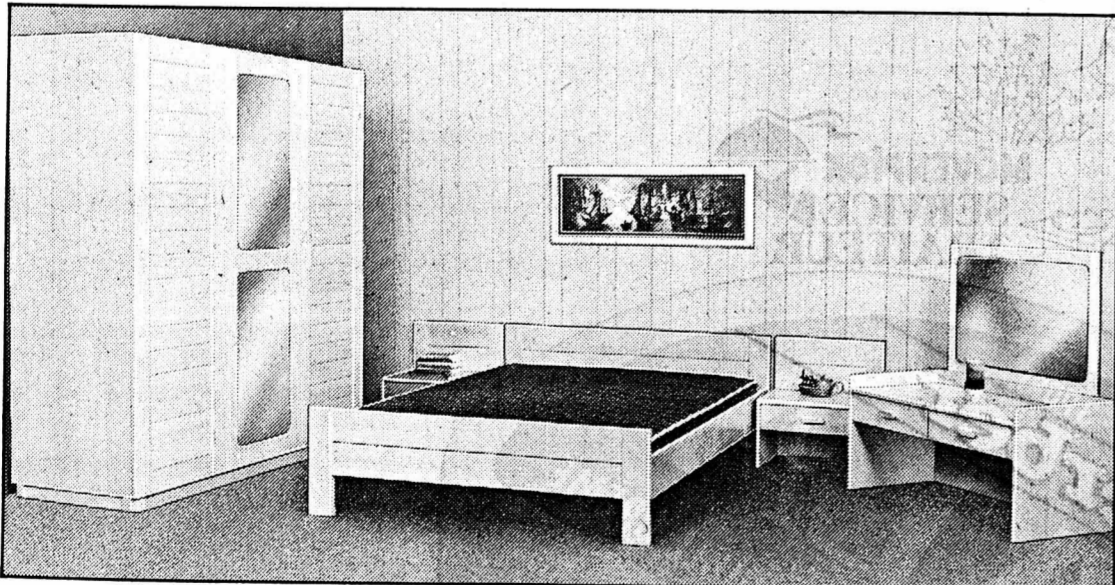

Chambre à coucher en pin véritable, comme photo, soit: armoire 3 portes avec miroir, lit à 2 places (sans literie), 2 chevets, 1 coiffeuse avec miroir.

Une nouvelle performance Meublorama
L'ensemble, seulement

975.-

- Un choix immense de mobiliers. Vente directe du dépôt (8000 m²)
- Sur désir, livraison à domicile moyennant supplément

POUR ÉCONOMISER: MEUBLORAMA, LE GRAND DISCOUNT DU MEUBLE

Ouvert: de 9 h. à 12 h. et de 13 h. 45 à 18 h. 30.
Samedi de 8 h. à 12 h. et de 13 h. 30 à 17 h.
Lundi matin fermé.

P Automobilistes: dès le centre de Bôle, suivez les flèches «Meublorama».
GRANDE PLACE DE PARC

107925-110

meublorama

Meubles-discount Bôle/NE (près Gare CFF Boudry)

LA NOUVELLE GÉNÉRATION MIELE EST LÀ!

Des idées neuves, qui sautent aux yeux.

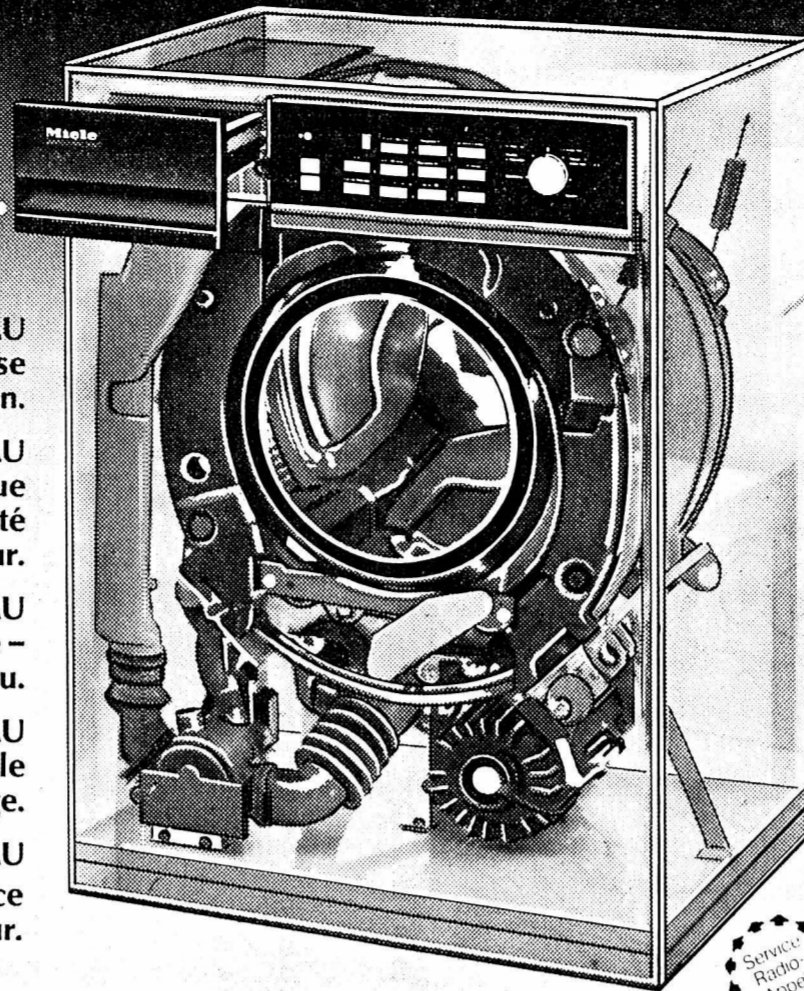

- NOUVEAU**
Du linge plus vite sec – grâce à une vitesse d'essorage élevée jusqu'à 1'200 t/min.
- NOUVEAU**
Un 1/2 kg de linge sec en plus, à chaque lavage – grâce à l'augmentation de la capacité du tambour.
- NOUVEAU**
Utilisation optimale de la poudre à lessive – grâce à une nouvelle circulation de l'eau.
- NOUVEAU**
Ni vapeur, ni odeurs – grâce à un double système de syphonage.
- NOUVEAU**
Longévité encore accrue – entre autres, grâce à une nouvelle construction du tambour.

NOUVEAU
Sécurité pour les enfants – même à l'introduction de la poudre à lessive.

NOUVEAU
Possibilités d'encastrement idéales – grâce à des adaptations parfaites, en hauteur et en profondeur.

NOUVEAU
Service après-vente encore plus rapide et efficace – grâce à une construction plus accessible.

Les lave-linge automatiques et les sècheurs de la nouvelle génération Miele répondent aux exigences les plus élevées: soin parfait du linge, emploi facile, efficacité maximale, fiabilité et longévité comme jamais encore. Votre spécialiste Miele vous montrera volontiers les appareils de la nouvelle génération Miele et vous en fera connaître tous les avantages.

Service Radio Appel
Veuillez m'envoyer votre prospectus. WT fa

Nom: _____
 Prénom: _____
 Rue/No: _____
 NPA/Localité: _____
 A envoyer à Miele S.A., case postale 236, 8957 Spreitenbach,
 Ou téléphonez au 056/70 21 30
 106000-110

Miele

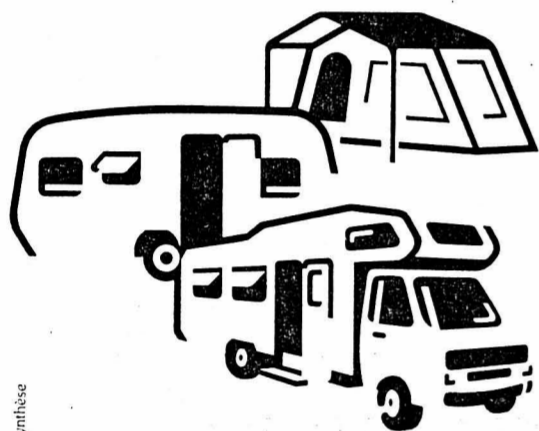

Salon du Camping et du Caravaning - Lausanne Palais de Beaulieu

Venez découvrir les modèles 83 des marques les plus importantes de caravanes, tentes, mobilhomes, chalets mobiles, camping-cars et leurs accessoires.

du 26 février au 6 mars 1983
Heures d'ouverture
 Samedis et dimanches: de 10 h. à 18 h. 30
 Semaine: de 14 h. à 21 h.

En attraction:

- Les caravanes rétro • Les tentes de haute montagne et de trekking • Les «Vans», ces véritables salons sur roues.

PROBLÈMES??? DÉCLARATIONS D'IMPÔTS REPLIES À DOMICILE

(déclarations des cantons de NE/BE/JU/VD/FR)
 Tarif raisonnable sur demande et sans engagement.

Fiduciaire Michel Ritzi
 Grand-Rue 13
 2056 Dombresson
 tél. (038) 53 36 91.

104531-110



Vu le succès et d'entente avec nos fournisseurs, nous vous offrons:

une grande BAISSÉ

- AUTRUCHE chinoise 15.- le kg
- AUTRUCHE bourguignonne 21.- le kg
- AUTRUCHE en tranches 21.- le kg
- Filets de perche FRAIS 17.80 le kg
- SOLES entières prêtes à cuire 17.- le kg

Lehnherr frères

Le magasin spécialisé GROS ET DÉTAIL
 Neuchâtel - Rue Fleury 7 - Tél. (038) 25 30 92
 Fermeture hebdomadaire: le lundi 108006-110

GARAGE DE LA CÔTE - R. WASER

Encore quelques modèles coupé Turismo 1982 en stock.
 GROS RABAIS.

Rte de Neuchâtel 15
 2034 Pesoux
 Tél. (038) 31 75 73



Nouveau

SUBARU JUMBO 700

5 CV, 4 portes, hayon arrière, radio
 Garantie 1 année

Seulement Fr. 8990.—

108587-110

INVITATION

- Portes
- Fenêtres
- Parois
- Parquets

Exposition itinérante:

le 3 mars 83 de 8 h à 19 h
 le 4 mars 83 de 8 h à 18 h

Panespo (sud-ouest terrain Xamax)

C. Chapatte S.A.
 2724 Les Breuleux
 104253-110

Vaincre la ROUILLE

noverox®

Ax Peinture anti-rouille

pour la voiture, la maison, le jardin.
 Sans plomb. Non acide.

Propre et sûr!

En vente dans les magasins de peinture, drogueries, quincailleries et autosshops.

108194-110

UNE FÊTE POUR VOUS ET VOS AMIS!

40 soirées de gala à gagner!

Un vrai repas de gala, pour six personnes, servi chez vous par un prestigieux traiteur avec tout un décor pour l'entourer, de la nappe à l'arrangement floral... Pour que ce rêve devienne réalité, il vous suffit de jouer avec nous - et d'avoir un brin de chance. Vous gagnerez peut-être l'un des 40 dîners de gala offerts par votre GALA de tous les jours - votre fromage double crème naturel, léger, au goût inimitable.



Participez et gagnez!

Si vous êtes l'un des heureux gagnants, vous pourrez choisir entre quatre menus plus alléchants les uns que les autres. Votre repas de gala vous sera servi à votre domicile (en Suisse ou au Liechtenstein - pour autant qu'il soit accessible par voiture) par le Service traiteur du Mövenpick, à la date de votre choix - mais au plus tard le 31 octobre 1983. Bonne chance!



Coupon-concours

Nom: _____
 Prénom: _____
 Rue/N°: _____
 NPA/Lieu: _____
 Tél.: _____

Collez ce coupon dûment rempli sur une carte postale affranchie à Fr. 0.40 et envoyez-la jusqu'au 30 avril 1983 (date du timbre postal) à: Fromage Gerber SA, case postale 103, 3602 Thoune. D'autres bulletins de participation peuvent être obtenus à cette adresse. Aucune obligation d'achat.

Complétez la grille ci-dessous:

GALA - votre FROMA . E
 N . TUREL
 . ÉGER
 au goût INIMIT . BLE

Conditions de participation: Ce concours est ouvert à toute personne domiciliée en Suisse et au Liechtenstein, à l'exception des collaborateurs de Fromage Gerber SA et de l'agence de publicité BEP SA. Les gagnants désignés par tirage au sort sous contrôle notarial, en mai 1983, seront avisés personnellement. Les prix ne sont pas convertibles en espèces. Aucune correspondance ne sera échangée au sujet de ce concours. Tout recours juridique est exclu.

LOEWE

Loewe a son propre centre de recherche et de développement. Loewe, le téléviseur d'Allemagne.



Représentation générale: Egh, Fischer & Cie SA, 8022 Zurich

Dans la salle au 1^{er} étage, toujours la raclette à gogo, les croûtes au fromage et le festival des 20 sortes de

FONDUE

Restaurant Jean-Louis Saint-Blaise (face au Temple)
 Pour réserver: tél. 33 34 98

Gerber  fameux et toujours frais

bep 83

107924-110

