

**CLAIRVUE**  
NEUCHÂTEL

Bassin 8  
☎ (038) 24 07 22  
Fabrique Huguenin & Folletête

## HORAIRE CADENCÉ : le coup de poker des CFF

(Page 31)

**FAN L'EXPRESS**

FEUILLE D'AVIS DE NEUCHÂTEL

LE PLUS ANCIEN JOURNAL DE LANGUE FRANÇAISE  
PARAIT TOUS LES JOURS EXCEPTÉ LE DIMANCHE  
4, RUE SAINT-MAURICE - TÉLÉPHONE (038) 25 65 01

## Les intégristes à l'assaut du régime



Assad : un président qui semble contesté (Téléphoto AP).

## Révolte en Syrie : centaines de morts

DAMAS (AP). - La ville de Hama, quatrième agglomération syrienne, bastion de la résistance musulmane sunnite au gouvernement alaouite du président Assad, est entrée en rébellion contre le pouvoir central, a-t-on appris mercredi de source diplomatique occidentale. Huit jours de très violents affrontements entre les habitants et l'armée ont fait plusieurs centaines de morts dans les deux camps et une partie de la vieille ville a été totalement détruite. De même source, on précise que de 6000 à 8000 soldats ont encerclé la ville, située à 190 km au nord de Damas, avec une centaine de chars, des pièces d'artillerie qui ont fait feu continuellement, soutenues par des hélicoptères qui tiraient sur la ville. D'après les témoignages de voyageurs, les blessés étaient laissés sans soins ni secours dans les rues de la vieille ville dont certaines parties ont été « rasées ».

De source diplomatique, 360 soldats de l'armée régulière au moins ont été tués en deux jours. Le nombre des morts des deux côtés s'élèverait à plusieurs centaines bien que l'on ne dispose pour le moment d'aucun chiffre précis.

Hama, quatrième ville de Syrie après Damas, Alep et Homs, compte 200.000 habitants. Ville musulmane sunnite très attachée à la tradition, c'est un des bastions du mouvement intégriste des « Frères musulmans » qui harcèle le pouvoir central depuis quatre ans surtout. La ville est totalement encerclée et les routes qui y mènent sont bloquées, l'autoroute allant de Damas à Alep, au nord du pays, en passant par Hama, est fermée.

(Lire la suite en dernière page)

### Les idées et les faits

## Le front de Damas

Le régime syrien est-il menacé, vraiment menacé? Pour la Syrie, y a-t-il danger et plus encore péril? C'est possible. Il y aura onze ans en mars qu'Assad a été porté à la présidence. C'est déjà un long bail. Or, en onze ans, c'est un fait, Assad n'est pas parvenu à réconcilier les Syriens entre eux. Et le Baas, parti au pouvoir, est lui-même truffé de factions. Un observateur des affaires syriennes disait jadis que le pays appartenait «aux officiers qui se lèvent plus tôt que leurs camarades». Cela fut vrai en partie autrefois. Mais, en Syrie, les choses ne sont pas si simples. L'histoire de ce pays est tourmentée, haletante, riche en complots et en embuscades.

En 1966, Al Ahram, le journal du Caire, affirmait que les remous ayant alors agité la Syrie, avaient été organisés par les services spéciaux jordaniens grâce aux fonds séoudiens. C'était l'époque où, d'Amman, les opposants syriens disaient déjà que c'en était fini «pour les partisans de la clique d'Assad». C'est-à-dire pour les Alaouites, la communauté du président. L'histoire a remis les choses en place. Aujourd'hui, si le danger n'est plus le même, il existe pourtant. Il semble qu'à Damas on se soit trompé ou on ait voulu tromper sur l'importance de l'opposition. Accuser l'Amérique n'explique pas tout. Il ne sert à rien de vouloir nier qu'en Syrie une opposition grandissante s'agitte et s'organise. Il se peut qu'elle soit vaincue encore. Il est possible qu'Assad triomphe de cette nouvelle fronde comme il est déjà venu à bout d'autres révoltés. Le 11 avril 1981, le ministre syrien de l'information déclarait: «les Frères musulmans n'existent plus en Syrie en tant que mouvement organisé». C'était inexact et aujourd'hui la preuve est faite.

Il était tout aussi faux d'affirmer, comme c'est le cas depuis quelques mois à Damas, que «la bataille contre le terrorisme» était «définitivement gagnée». La bataille continue et s'exaspère. Voici encore un an, la Syrie officielle précisait que «le pouvoir des Frères avait été maîtrisé notamment à Hama». C'est pourtant de cette ville que tout paraît être remis en cause. Alors la Syrie va-t-elle devenir champ de bataille? Le 13 novembre 1970, Assad avait réussi à arracher la Syrie à l'aventure gauchiste d'Atassi. Cette fois, le danger est à droite. Il n'est pas tout à fait sûr qu'Assad puisse facilement le vaincre. Sada- te, lui, aussi, avait cru être vainqueur.

Tout ce qui touche à la Syrie a forcément des conséquences internationales. La Syrie ne peut plus, sans risques extérieurs, s'offrir le luxe d'une déstabilisation. La Syrie est toujours et malgré tout un pays en guerre. Rien de ce qui risque de se passer à Damas ne saurait laisser Israël indifférent. C'est pour cela aussi que Tel-Aviv a annexé le Golan. Et puis, il y a le front du Liban. D'une révolte en Syrie peut naître un vrai conflit qui alors embraserait le Proche-Orient. Mais qui donc y a-t-il derrière les mutants?

L. GRANGER

## Le pari de BB

Brigitte Bardot, soldat de charme de la défense des bébés phoques a tenu son pari. Elle avait juré qu'elle placerait 45 chiens en 45 minutes sous les auspices de l'Association pour la protection des animaux. Le pari a été tenu. Tant mieux pour les bonnes bêtes. (Téléphoto AP).



BB et pour changer un peu ... un chat. (Téléphoto AP)

## Contre les trous dans les poches

LONDRES, (AP). - Pour la première fois en 15 ans, le trésor britannique va mettre en circulation deux nouvelles pièces de monnaie : elles sont plus petites et destinées à ne plus faire de trous dans les poches. La reine Elisabeth II a signé une proclamation leur donnant cours légal. La nou-

velle pièce d'une livre est en métal jaune tandis que celle de 20 pence est blanche.

Commentant l'innovation, le «Times» estime que ces nouvelles pièces sont «étonnamment minuscules» et confirme ce que les britanniques savent depuis des

années : «l'argent fond». Selon le directeur du trésor, cette mini-révolution est une tentative pour rendre la monnaie plus facile d'usage. «L'opinion publique se plaignait depuis longtemps du poids des pièces et des trous qu'elles font dans les poches» explique-t-il.

La pièce de 20 pence sera mise en circulation le 9 juin et celle d'une livre en avril 1983.

SAMEDI SOIR  
13 FEVRIER 82  
avec un orchestre

**ANTILLAIS**  
les mets des îles  
encore plus exotiques!

HÔTEL RESTAURANT **CITY**  
Tel 038 25 54 12  
Pl. A.-M. Plaget

**CHRONIQUE RÉGIONALE :**  
pages 2, 3, 6, 8, 11 et 13.

**CARNET DU JOUR :** page 6.

**INFORMATIONS SUISSES :**  
page 15.

**TOUS LES SPORTS :**  
pages 17 et 18.

**PROGRAMMES RADIO/TV :**  
page 29.

**VAUD - FRIBOURG -  
DERNIÈRE HEURE :** page 31.



## C'est le grand chic

Voici comment à Londres s'habillent les jeunes femmes dans le vent. Surtout, ne pas oublier les chemises d'homme. C'est ce qui se fera de mieux pour le prochain été. Parapluie et raquette pour meubler le décor. (Téléphoto AP)

## En plein Weisshorn

Le guide français établi à Zinal depuis quelques années, Jack Sangnier, se trouve depuis quatre jours et quatre nuits dans la face ouest du Weisshorn, ce géant des Alpes valaisannes qui culmine à plus de 4500 m au fond du val d'Anniviers. Sangnier n'avait plus été aperçu depuis mardi. Or, jeudi, un hélicoptère d'Air-Zermatt a aperçu l'alpiniste. Il se trouvait alors à 3700 m d'altitude. Il semblait en pleine forme mais avait quelques difficultés techniques.

Jack Sangnier a décidé, pour fêter ses 48 ans, de réaliser la première hivernale en solitaire de la face ouest du Weisshorn. Cette face a déjà été souvent vaincue en été et, même plusieurs fois en hiver, mais jamais en solitaire. Une marche d'approche de plus de dix heures est nécessaire avant l'attaque de la paroi.

Le guide français a déjà réalisé diverses escalades dans les Alpes et ailleurs dans le monde qui firent passablement parler de lui, ce qu'il «recherche parfois», il faut bien le noter... Sangnier s'est déjà illustré dans l'Himalaya, dans la face nord de l'Eiger qu'il vainquit avec sa compagne, dans la face nord du Cervin, etc. Il passa trois jours également dans une crevasse dans le massif du Mont-Blanc. «Coup publicitaire», dirent alors certains guides.

A Zinal, on reconnaît que la face ouest n'a jamais été faite en solitaire en hiver mais tout en reconnaissant les qualités du guide, on lui reproche un peu ce caractère «m'as-tu vu...»

Si tout va bien, Sangnier devrait réussir sa «première» au cours du week-end. Les conditions sont excellentes. M. F.

## La SSR pour un modèle de radio locale mixte

BERNE (ATS). - La Société suisse de radiodiffusion et télévision (SSR) préconise un modèle de radio locale pluraliste, soumise à un contrôle démocratique et s'appuyant sur un organisme ouvert à chacun, y compris à ses propres sociétés membres et sections cantonales. Cette conception fait l'objet d'un rapport récemment approuvé par son comité central, en même temps que les nouveaux principes programmatiques applicables à l'ensemble des émissions de la SSR. Les deux textes ont été présentés jeudi à Berne lors d'une conférence de presse présidée par le directeur général Léo Schurmann.

Rejetant aussi bien l'idée de faire elle-même de la radio locale que son abandon à des forces purement privées, la SSR se prononce pour un modèle mixte permettant des formes d'organisation et de participation très diverses. L'essentiel est pour elle que la radio locale remplisse des tâches à la fois complémentaires et différentes de celles de la radio nationale et régionale, ainsi que de la presse locale. Au vu des besoins actuels, c'est ce modèle qui, selon la

SSR, «a le plus de chances de contribuer à enrichir les programmes, à sortir le citoyen de sa torpeur et à faire participer les auditeurs».

### PRÉCISIONS

Les institutions de la radio locale devraient avoir un caractère réellement local et représentatif; accessibles à tout le monde, elles devraient avoir une organisation démocratique.

(Lire la suite en page 31)

## A reculons et la tête en bas

Les crocus pointent leur nez hors des mottes. Le printemps avant terme nous bouscule au cœur de l'hiver. Les mésanges et les merles nous tirent du lit dès potron minet. Une ville, Neuchâtel, chante et explose : quelle euphorie partout !

Mais elle va exploser, elle va craquer dans son charmant corset, la ville... Faute de pouvoir de son étroite héberger les autos de plus en plus nombreuses qui la traversent, qui s'y croisent, qui n'y trouvent plus un mètre carré pour s'y arrêter, pour s'y garer. Sans que d'autres floraisons n'éclatent au pare-brise, papillons amers et cruels, ne souffrant pas que les gens s'attardent sur le macadam neuchâtelois.

La zone piétonne, merveilleux déambulatoire, va s'agrandir encore, attirer des foules toujours plus guillerettes et ravies de s'y coudoyer. Jusqu'au jour - avant l'automne peut-être - où elle va déborder. Où, le point de saturation atteint et dépassé, les gens avec leurs autos iront ailleurs se mêler au touche-touche. Ailleurs, pas si loin de Neuchâtel, où mille cases et davantage, gratuites et sans frais toute l'année, les attendent patiemment.

Des cases pour stationner en ville, on en voit disparaître de plus en plus. Bientôt, le Parking du Seyon à son tour va péter sous le trop-plein de véhicules, quand par la force des choses le parc «sauvage» du côté de Pré Barreau sera balayé sans rémission, au débouché du tunnel sous la colline inspirée.

Neuchâtel, superbe super-marché naturel, a juré de refuser du monde, alors que va s'ouvrir, pour l'automne au plus tard, une nouvelle «grande surface» dans la Boucle. Hérésie, non-sens, absurdité ou folie : des hommes entreprennent, créent, prennent des risques, se jettent dans l'aventure de la construction. Avant de songer à recevoir, à abriter et à parquer les autos, grâce auxquelles les nouveaux clients et habitants pourraient seuls y accéder.

C'est le monde à l'envers. Neuchâtel avance vers les années nonante, à reculons, la tête en bas et les pieds en l'air. Faut avoir le cœur et l'estomac solides pour la garder froide, la tête.

R.A.

Stade de la Maladière  
Dimanche 14 février  
à 15 h

**NEUCHÂTEL XAMAX  
MUNICH 1860**  
Prix habituels. Cartes valables

Location d'avance : Stade de la Maladière, Tosalli Sports et Muller Sports, Sport Vignoble - Peseux.

**AVIS TARDIFS**  
Fr. 4.20 par millimètre de hauteur  
Réception des ordres: jusqu'à 22 heures

**AVIS TARDIFS**  
Fr. 4.20 par millimètre de hauteur  
Réception des ordres: jusqu'à 22 heures

**Gratuits 10 œufs**  
frais du pays + les légumes  
pour le bouillon avec une de nos

**POULES 6.45**  
fraîches du pays de 1 kg 100 env.  
Cabris frais  
Lapin frais

44100-76

**aux Gourmets**

**JEANS SYSTEM**  
Saint-Honoré 3

Vendredi 12 et samedi 13

**VENTE JEANS**  
Lois - Levi's - Rifle - Big-Star  
10.-, 19.-, 29.-, 39.-

49647-76

**CORNAUX** — Salle du collège  
Vendredi 12 février 82 à 20 h 15

**GRAND LOTO**  
du club cycliste du Littoral

Système fribourgeois  
Beaux quines, dont 20 jambons  
Abonnement: Fr. 10.- la carte

51815-76

**Café du Théâtre**

Ce soir, dès 20 h 30,  
le **JAZZ CLUB**  
présente

**« THE QUINTET »**  
entrée 8 fr.

consommations  
non majorées

44103-76

**marin**  
centre

**Fabrication de truffes au chocolat**

l'après-midi, du lundi au  
jeudi, le vendredi et samedi  
toute la journée.

**DÉGUSTATIONS GRATUITES**

**JEUX - CONCOURS**  
vendredi 12, l'après-midi  
et samedi 13 février.

51720-76

**MIGROS**

Ce soir à 20 heures  
**AU CERCLE LIBÉRAL**  
**grand loto**  
Abonnement: Fr. 20.- 3 pour 2  
23 tours 2 X 3 + 1<sup>er</sup> tour gratuit

Se recommande: L'ORPHEON

42641-76

**PESEUX HÔTEL DU VIGNOBLE**  
ce soir  
**match au loto**  
magnifiques quines  
Abonnement pour la soirée Fr. 20.-

42645-76

**Parti Radical Peseux**

Auditoire de Vigner SAINT-BLAISE  
Ce soir dès 20 heures

**grand loto**  
système fribourgeois  
Du CS Les Fourches

Beaux quines Abonnements Fr. 10.-

49674-76

Galerie DITESHEIM Neuchâtel  
Demain samedi de 16 à 19 h  
vernissage de l'exposition

**François BONNOT**  
sculptures

Tél. 24 57 00

51957-76

**Naissances**

Marie-José et Willy  
STEINER-RIEDO ont la grande joie  
d'annoncer la naissance de

**Florian**  
11 février 1982

Maternité Pourtalès Chenailleta 13  
2013 Colombier

44102-77

**Boutique enfants**  
**Le Cerf-Volant**

**ATTERRISSAGE DE PRINTEMPS**

Rue du Concert 6 - Neuchâtel

51908-80

**Etat civil de Neuchâtel**

DÉCÈS: 9 février Wälti, Paul, né en 1919,  
Coffrane, époux de Thérèse-Antoinette, née  
Richard, 10, Nobs, Roger-Emile, né en 1912,  
Neuchâtel, époux de Lydia, née Guinhard.

**Issue mortelle après un accident à Peseux**

Grièvement blessée mercredi  
en fin d'après-midi à Peseux, M<sup>me</sup> Berthe Burri, une  
septuagénaire demeurant à  
Corcelles, n'a pas survécu à  
ses blessures. Elle devait mal-  
heureusement décéder dans la  
soirée à l'hôpital des Cadolles  
où elle avait été transportée.  
M<sup>me</sup> Burri, qui traversait inopinément  
la chaussée à la hauteur  
du chemin de la Venelle,  
avait été heurtée par une four-  
gonnette conduite par M.  
H.C., de Marin, puis projetée à  
une dizaine de mètres.

**A NEUCHÂTEL ET DANS LA RÉGION**

**Afflux de réfugiés zairois à Neuchâtel**

Une trentaine de réfugiés africains, dont 23 Zairois, séjournent actuellement dans le canton de Neuchâtel. Ces candidats à un éventuel asile politique, en attendant que Berne se prononce, sont pris en charge par les services sociaux officiels du canton et de certaines communes. Dix-huit d'entre eux ont déjà trouvé du travail. Une dizaine d'autres sont logés provisoirement dans des hôtels à Neuchâtel, Peseux, au Locle et La Chaux-de-Fonds. En janvier, 151 Zairois sont venus en Suisse, attirés par les cantons romands, puisqu'ils sont francophones.

deux ans avant que Berne ne prenne une décision.

En attendant, il faut bien accorder des autorisations de travail provisoires à ces Africains. Il semble, d'ailleurs, que la plupart d'entre eux souhaitent gagner rapidement leur vie afin de ne pas rester à la charge de la collectivité.

Parmi ces réfugiés d'Afrique, certains proviennent de pays déchirés par des guerres civiles et des régimes totalitaires, comme l'Éthiopie. Pour le Zaïre, la situation est moins connue en Suisse. On a rencontré récemment un réfugié du Zaïre qui a exposé ce qui se passe dans ce pays:

**LA « FILIÈRE ROMAINE »**

La présence de ces réfugiés africains pose un point d'interrogation. En effet, il faudra déterminer s'ils peuvent se réclamer d'une persécution politique. Dès leur arrivée à Neuchâtel, ils se présentent généralement à la police des habitants qui les adresse aux services sociaux officiels après leur avoir fait remplir un premier questionnaire. Il faut d'abord les loger, ce qui n'est pas facile. L'expérience prouve que l'arrangement hôtelier (logement et pension) est plus favorable que la création d'un centre spécial. Puis, on doit leur fournir un minimum de vêtements d'hiver, des trousseaux de toilette, les envoyer à un contrôle sanitaire, leur fournir une très modeste somme d'argent de poche, leur trouver un travail.

Jusqu'ici, ces réfugiés allaient directement à Genève et à Lausanne. Depuis peu, ils préfèrent se rendre à Neuchâtel et à Fribourg. Ils viennent presque tous d'Italie, par bateau ou par avion avec des visas de transit. Là-bas, à Rome, il semble qu'ils bénéficient de la présence d'une « filière ». Les uns sont provisoirement pris en charge par des prêtres qui leur conseillent de partir en Suisse, par Domodossola ou Chiasso, allant jusqu'à leur payer le voyage en train. D'autres, face aux difficultés administratives et du fait que les consulats suisses n'accordent plus à la légère des visas d'entrée dans le pays, se procurent des cachets dits de complaisance (faux visas) ou encore ont recours à des passeurs qui connaissent les points faibles des frontières tessiennes ou les douaniers et les policiers ont d'autres chats à fouetter: terroristes, trafiquants de drogue, malandrins, etc. Quelques Zairois affirment avoir franchi la frontière suisse en train ou en voiture sans avoir subi le moindre contrôle. Tout cela est difficile à déterminer. Les enquêtes sont laborieuses et les services compétents de la Confédération sont débordés, ce qui implique parfois une attente de près de

« Le Zaïre vit sous un régime de dictature et de corruption totale. Les étudiants, les intellectuels sont particulièrement visés. Les paysans sont victimes de la famine. Le régime enrôle de force les lycéens et les étudiants dans l'armée sous le prétexte de les rééduquer. Face à ce climat de terreur, les Zairois fuient le pays par milliers, souvent ils traversent les frontières clandestinement ou parviennent à s'embarquer en payant le prix fort avec l'aide de leurs familles... »

Pourquoi choisissent-ils la Suisse ? Il paraît que les autorités de certains pays, comme la France, l'Italie, la Belgique, ou la RFA refusent de les accueillir. Alors, à Rome, on leur conseille la Suisse, en spéci-

fiant qu'ici on parle français et qu'ils se trouveront en sécurité.

Maintenant, en Suisse, on se prépare à accueillir près de 3.000 réfugiés politiques polonais provenant d'Autriche. Leur situation sera défavorable, car le Conseil fédéral s'appuie, pour les intégrer rapidement, sur les paroisses catholiques et la Croix-Rouge. On ne sait pas encore si ces Polonais seront aussi accueillis dans le canton de Neuchâtel. La question est d'éviter de les placer dans de nouveaux camps, de leur trouver rapidement des familles d'accueil, des logements, du travail. Pour l'heure, aucune décision n'a été prise à Neuchâtel.

Toutefois des organisations sociales privées comme Caritas et le Centre social protestant, en collaboration avec la Croix-Rouge, se préparent à accueillir des Polonais dans les meilleures conditions possibles.

Réfugiés d'Afrique, des pays de l'Est, d'Asie, d'Amérique latine ou d'ailleurs, ils sont au nombre de 4.500 en Suisse depuis 1979 et le canton de Neuchâtel en compte un pour 1.800 habitants alors qu'il y en a pour 500 habitants dans le canton de Genève. Ces réfugiés symbolisent les tragédies humaines provoquées par les dictatures de droite et de gauche et les guerres civiles. La Suisse ne peut donc pas rester en dehors de ces drames. J.P.

**Prochaine séance du Conseil général de Peseux**  
**Un budget pour 1982 presque équilibré**

De notre correspondant :

Lors de sa prochaine séance, qui aura lieu mercredi 17 février, le Conseil général de Peseux devra examiner le budget 1982. Ce dernier se présente avec un léger déficit de 31.380 fr., alors que le précédent budget se soldait par un manco de 137.000 francs. Il y a lieu de préciser qu'entre-temps le législatif communal a admis une augmentation linéaire de 7% - en attendant de revoir plus à fond les taux d'imposition - et que sans cette mesure, le déséquilibre aurait été plus prononcé. A signaler que, pour la première fois dans l'histoire de Peseux, les montants des recettes comme des dépenses dépassent 10 millions de francs.

Par rapport au budget de 1981, il y a augmentation de recettes de 938.365 fr., soit 9,64%, et un accroissement des dépenses de 832.739 fr., soit 8,44 pour cent.

Dans son rapport, le Conseil communal déclare que l'idéal serait de ne point engager de nouveaux investissements, ce qui n'est guère possible. Mais, rappelant que le législatif a voté depuis 1979 jusqu'à fin 1981 des crédits pour 3,6 millions de francs en chiffre rond, l'exécutif pense qu'il faudra modérer les dépenses et, si possible, mieux les étaler dans le temps. L'exécutif s'inquiète de voir certaines charges augmenter, comme, par exemple, les coûts des écologies à l'école secondaire régionale, la contribution communale aux dépenses hospitalières (88 fr. par habitant) ou la contribution aux charges de l'AVS.

D'autre part, deux projets d'avenir sont actuellement à l'examen, à savoir l'agrandissement du centre scolaire des Coteaux et l'amélioration des accès vers le Château et à la rue du même nom où trois bâtiments locatifs vont être édifiés. De sérieuses options devront être prises.

A l'ordre du jour du Conseil général figure, à la suite des problèmes budgétaires, la décision à prendre concernant la participation de la commune de Peseux à

la construction du centre de sports des Jeunes-Rives et à l'exploitation de ce complexe régional. Les membres du législatif connaissent le problème posé grâce à une séance d'information ou de précieux renseignements ont été fournis.

**LES ENGAGEMENTS POUR PESEUX**

La contribution financière à l'investissement est de 70 fr. par habitant, soit 369.000 fr. en chiffre rond. D'autre part, la participation proportionnelle aux déficits annuels d'exploitation est dévisée à 26 fr. par habitant, soit une dépense annuelle de 137.000 fr. environ.

Avec des investissements tels que celui qui est proposé, il n'est pas possible d'ignorer l'avenir. Il faut penser à la mise en place des infrastructures utiles à l'amélioration de la qualité de la vie et au développement des installations sportives appréciées de la jeunesse. Il appartiendra au Conseil général de Peseux de se déterminer mercredi soir. S.

**DANS LE CANTON**

**Barreau**

La chancellerie d'Etat communique que lors de sa séance du 10 février, le Conseil d'Etat a admis M<sup>me</sup> Anne-Marie Agnès Flury, née Jeker, licenciée en droit, domiciliée à Neuchâtel, au rôle officiel du barreau.

**Nominations**

Dans sa séance du 10 février, le Conseil d'Etat a nommé M<sup>lle</sup> Michèle Aellen, à Neuchâtel, aux fonctions de secrétaire à la faculté de théologie de l'Université de Neuchâtel; M<sup>lle</sup> Mireille Rieffel, à Fleurier, aux fonctions de secrétaire-comptable à l'Ecole normale cantonale.

**Nomination militaire**

Dans sa séance du 10 février, le Conseil d'Etat a nommé le premier-lieutenant Georges-Edouard Vacher, à Cressier, en qualité de membre de la commission de tir 1.

**Ratification**

Dans sa séance du 10 février, le Conseil d'Etat a ratifié la nomination de M<sup>me</sup> Josée Camozzi aux fonctions d'officier de l'état civil de l'arrondissement de Saint-Sulpice.

**Autorisations**

Dans sa séance du 10 février, le Conseil d'Etat a autorisé M. Roland Fawer, médecin du travail auprès du Service neuchâtelois de médecine du travail, à pratiquer dans le canton en qualité de médecin; M<sup>lle</sup> Elisabeth Stucki, à Valangin, M<sup>me</sup> Farida Zeltner, née Briel, à La Sagne, M<sup>lle</sup> Christine Stähli, à La Chaux-de-Fonds et M<sup>me</sup> Monique Bonhôte, née de Coulon, à Neuchâtel, à pratiquer dans le canton en qualité d'infirmières.

**VAL-DE-RUZ**

**Aux Bugnnettes Joutes sportives des bouchers-charcutiers**

C'est la 11<sup>ème</sup> fois que la Société suisse des maîtres bouchers se réunit pour des joutes sportives d'hiver qui ont eu lieu, samedi et dimanche, aux Bugnnettes. Ces deux journées ont été organisées par la section neuchâteloise aidée par le Ski-club Chasseral-Dombresson pour le slalom qui s'est déroulé au Rumont, et par l'Ecole de ski de Neuchâtel et des Bugnnettes pour l'épreuve de fond de 5 kilomètres. Les participants neuchâtelois ont été brillants autant chez les dames que chez les hommes.

**RÉSULTATS**

Slalom géant, dames: 1. Noëlle Heitz, Salvan; 2. Margrit Zeller, Couvet. - Hommes I: 1. Willy Allemann, Lommiswil; 2. Jurg Buchofer, Thounne. - Hommes II: 1. Uli Dietiker, Matzingen; 2. René Binggeli, Neuchâtel. - Hommes III: 1. Oeter Rubli, Dachsen; 2. Roger Bigler, Bären a.A.; le premier Neuchâtelois, Daniel Gilliard (Bôle) est quatrième. Le challenge attribué à la famille des bouchers la plus nombreuse est revenue à la famille Reif, de Zurich. Le challenge par section est revenu à la section de Neuchâtel (D. Gilliard, B. Perroud, N. Amez-Droz).

Epreuves de fond, 5 km dames: 1. Martine Krebs, Bévillard; 2. Delphine Arnoux, La Brévine. - Hommes I: 1. Werner Jaun, Speicher; 2. André Arnoux, La Brévine. - Hommes II: 1. Jean-Pierre Wahl, Bévillard; 2. Pascal Arnoux, La Brévine.

**Les Neuchâtelois, ces mal-aimés...**

En dix ans, au classement de la richesse, Neuchâtel a dégringolé du 7<sup>e</sup> au 17<sup>e</sup> rang des cantons suisses. Les Neuchâtelois ont le sentiment d'être les laissés-pour-compte de la Confédération. Mais ils veulent dépasser l'amertume. L'heure de la revanche a sonné. La contre-offensive se prépare. Objectifs: convaincre la Berne fédérale et les cantons romands que la solidarité doit jouer.

Cette semaine, une grande enquête de

**L'HEBDO**

Le magazine suisse d'information

En vente chez votre marchand de journaux

51792-80

**AVIS MORTUAIRES**  
Réception des ordres: jusqu'à 22 heures

†  
Les familles parentes et alliées,  
ont le chagrin de faire part du décès de

**Mademoiselle**  
**Fernande DIGIER**

que Dieu a rappelée à Lui, dans sa 87<sup>ème</sup> année.

Cressier, le 10 février 1982.  
(Home Saint-Joseph).

La messe de sépulture aura lieu en l'église Saint-Maurice du Landeron, vendredi 12 février à 14 heures, suivie de l'inhumation.  
Le corps repose à la chapelle du cimetière du Landeron.

R. I. P.

Cet avis tient lieu de lettre de faire part

Monsieur Marcel Jeanmonod-Monin, Les Geneveys-sur-Coffrane, ses enfants, petits-enfants et arrière-petits-enfants; Madame et Monsieur René Duperré, à Saint-Aubin, leurs enfants et petits-enfants;

Monsieur et Madame Edmond Jeanmonod et leur fils, à Neuchâtel; Madame et Monsieur Jean-Louis Jacot, Les Geneveys-sur-Coffrane, ainsi que les familles parentes et alliées,  
ont le chagrin de faire part du décès de

**Madame**  
**Philippe NUSSBAUM**  
née Lina MONIN

leur chère belle-sœur, tante, grand-tante et cousine, enlevée à leur affection après une longue maladie, dans sa 87<sup>ème</sup> année.

Saint-Aubin, le 10 février 1982.

Repose en paix tes souffrances sont finies.  
Que ton repos soit doux comme ton cœur fut bon.

L'incinération aura lieu le samedi 13 février, au crématoire de Neuchâtel. Culte à la chapelle du crématoire, à 9 heures.

Domicile mortuaire: hôpital de la Béroche.

Il ne sera pas envoyé de lettre de faire part, le présent avis en tenant lieu

Madame Nelly Pantillon-Guillot, à Nant;

Madame et Monsieur Gilbert Derron-Pantillon et leurs enfants Sandrine, Christian et Valérie, à Nant; Monsieur et Madame Marc Pantillon-Blanc et leurs enfants Yves, Sylvie, Jasmine et Floriane, à Nant;

Madame Isabelle Gutknecht-Pantillon et famille, à Bellverre;

Monsieur Fernand Dupasquier-Pantillon et famille, à Praz;

Madame Gilberte Baud-Pantillon et famille, à Montet/Cudrefin;

Madame Jeanne Saner-Guillot et famille, à Sugiez;

Madame Liliane Ruegsegger-Guillot et famille, à Lugnorre,

ainsi que les familles parentes et alliées,  
ont la profonde douleur de faire part du décès de

**Monsieur**  
**Edouard PANTILLON-GUILLOD**

leur cher époux, papa, beau-père, grand-papa, beau-frère, oncle, cousin, parrain, parent et ami, qui s'est endormi après une longue et pénible maladie, le 10 février 1982, dans sa 73<sup>ème</sup> année.

Béni soit Dieu qui n'a point rejeté ma prière, ni retiré d'avec moi sa bonté.

Ps. 66:20.

L'ensevelissement aura lieu à Nant, le samedi 13 février à 14 heures.

Culte au domicile à 13h30. 49692-78

**REMERCIEMENTS**

La famille et les proches de

**Monsieur**  
**René PELLATON**

remercie sincèrement tous ceux qui les ont entourés pendant ces jours de deuil en exprimant leur sympathie par un message, une présence ou un envoi de fleurs.

51647-79

**Restaurant du Clos-de-Serrières**  
SALLES POUR RÉCEPTION  
M. M<sup>me</sup> M. Rossier - Serrières  
☎ (038) 31 34 98 44584 80

**VOTRE JOURNAL TOUJOURS AVEC VOUS !!!**

**BONNES VACANCES 82**

**FAN L'EXPRESS**

**TARIFS DE MUTATION**

**Suisse**  
Taxe de mutation Fr. 3.-

**Etranger**  
Taxe de mutation Fr. 3.-

plus frais de port Grande-Bretagne et pays de l'Est Fr. 0.80/jour

Autres pays d'Europe Fr. 0.50/jour

Par avion: veuillez demander le tarif à notre service de diffusion, tél. (038) 25 65 01.

Par le renouvellement de votre abonnement.

**BULLETIN DE CHANGEMENT D'ADRESSE** (à découper et à envoyer sous enveloppe non-collée affranchie de 20 c. à FAN-L'EXPRESS, service de diffusion, 2001 Neuchâtel)

**ADRESSE ACTUELLE (domicile)**

Nom \_\_\_\_\_  
Prénom \_\_\_\_\_  
Rue \_\_\_\_\_ N° \_\_\_\_\_  
N° postal \_\_\_\_\_ Localité \_\_\_\_\_

**FAN L'EXPRESS Toujours avec vous (même en vacances)**

**NOUVELLE ADRESSE (vacances)**

c/o \_\_\_\_\_  
Rue \_\_\_\_\_ N° \_\_\_\_\_  
N° postal \_\_\_\_\_ Localité \_\_\_\_\_  
Pays \_\_\_\_\_

Valable dès le \_\_\_\_\_ Retour domicile le \_\_\_\_\_

# À NEUCHÂTEL ET DANS LA RÉGION



## La télévision régionale retrouve son souffle à Cornaux

EST-CE le dépaysement, la note campagnarde et ce qu'il y reste de terre vigneronne qui ont rendu plus plaisante, et surtout moins pesante que ne le fut la première tournée à Neuchâtel, la deuxième émission de RTN ? En tout cas, une élève du Mail l'a dit sans détours: interminable, le dossier consacré au home de Clos-Brochet avait mis deux bonnes tonnes de plomb dans l'aile de la télévision régionale. Un peu plus, et elle ne s'en remettrait pas...

Cornaux s'en est bien tiré encore que le débat ait tiré en longueur. Un bon point au groupe paraguayen et à cet intermède sur les joueurs de cor des Alpes croqués sur le vif.

Mais tout cela n'est qu'un rapide survol et vous en saurez plus en lisant l'édition de samedi de la « FAN-L'Express » dans laquelle, une fois de plus, une demi-page de commentaires sera consacrée à RTN.

Reste le jeu. Qu'ajoute-t-il vraiment à ces émissions ? Bref, est-il indispensable ?



Figure de Cornaux : le vannier David Muller. (Avipress-P. Treuhardt)

## Réjouissant développement de la Dante Alighieri

L'ASSOCIATION Dante Alighieri vient de tenir sa 74<sup>ème</sup> assemblée générale. Les comptes et le rapport du président ont été adoptés à l'unanimité. Les finances sont saines et les activités de l'association ont connu un rythme des plus réjouissants durant l'exercice

1981. Le nombre d'adhérents a augmenté de plus de 20%. Les cours ont été suivis par 64 élèves répartis en trois degrés. Le prix pour le meilleur bachelier d'italien est échu à M<sup>lle</sup> Elisabeth Fischer, de Corcelles. Sept conférences ont été organisées, ainsi qu'une exposition (fresques du palais Schifanoia de Ferrare, à l'hôtel de ville), deux ventes de livres italiens, une dégustation de spécialités des Pouilles auprès de la « Famiglia Leccese », et un merveilleux voyage culturel à Venise pendant le pont du Jeûne fédéral.

Le comité sortant, renforcé de deux nouveaux membres, a été réélu, et, à cette occasion, on a marqué par un cadeau et une ovation les quarante ans de présence active de M<sup>me</sup> Edith Gattiker, l'actuelle vice-présidente. Il fut décidé que le voyage culturel de 82 conduirait les membres à Rome, sur les traces de Raphaël (500<sup>ème</sup> anniversaire) pour cinq jours, au début octobre.

Un souper très réussi termina la soirée, au cours de laquelle on put assister à la projection d'un documentaire féérique sur les monuments et les paysages de l'Ombrie, une des régions relativement méconnues de la Péninsule. Et l'on songe maintenant aux fêtes des 75 ans de la « Dante » à Neuchâtel, en 1983.

## L'évolution de l'économie neuchâteloise

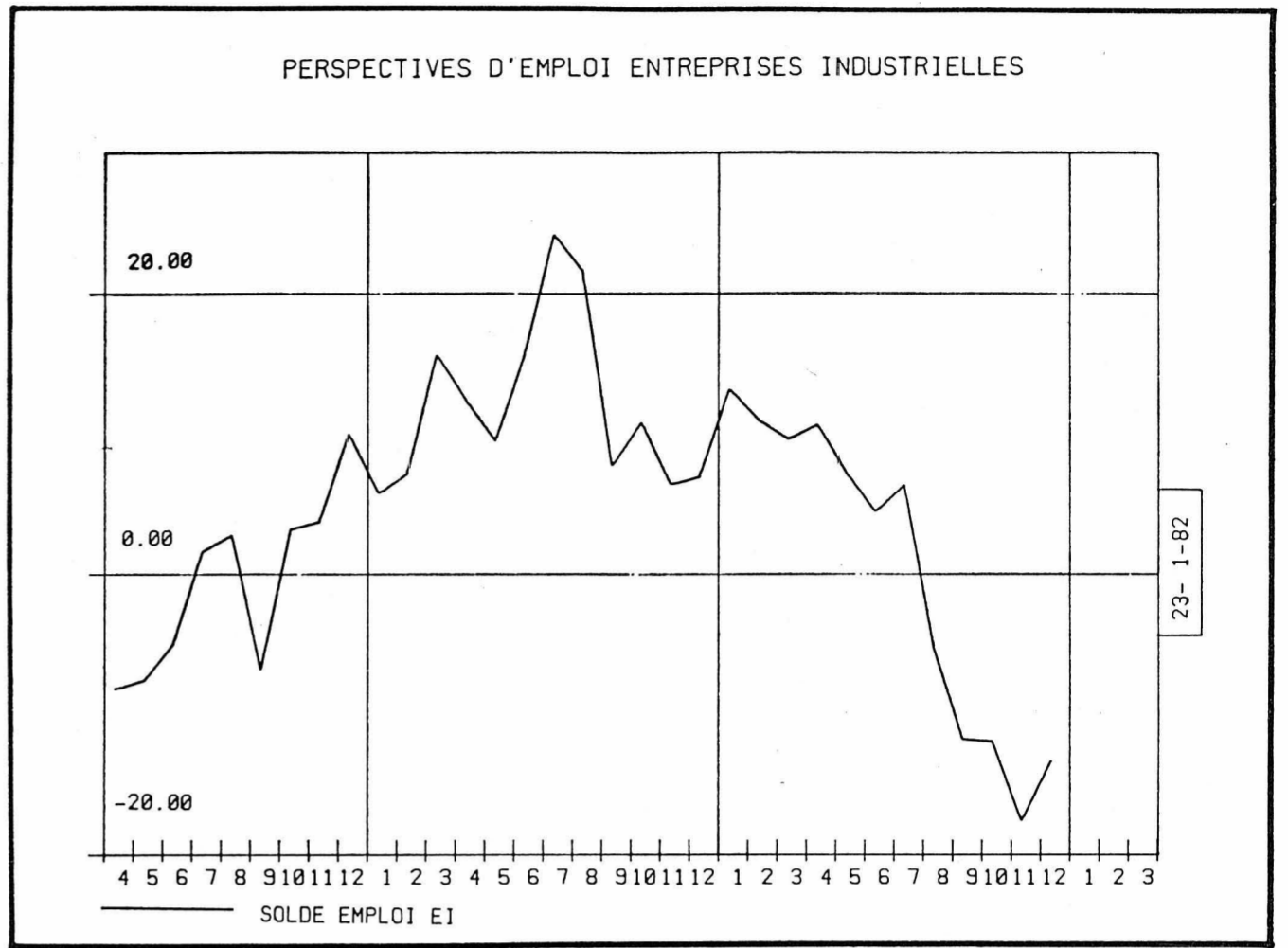

Graphique établi par le Groupe de recherche en méthodes quantitatives de l'Université de Neuchâtel sur la base des enquêtes conjoncturelles de la Chambre neuchâteloise du commerce et de l'industrie.

Voici le résumé de l'enquête conjoncturelle réalisée par la Chambre neuchâteloise du commerce et de l'industrie et le Groupe de recherche en méthodes quantitatives de l'Université:

A la fin du premier semestre 1981, mais surtout à la rentrée des vacances, la détérioration de la situation conjoncturelle éclatait ouvertement. Elle s'est manifestée plus fortement dans certaines branches d'activité que dans d'autres, de même qu'à l'intérieur des branches, d'une entreprise à l'autre. La poussée de la concurrence étrangère s'est vue attisée par la faiblesse de la conjoncture mondiale. Dans le même temps, le renchérissement, l'inflation, la hausse des taux d'intérêt et le cours élevé du franc se sont lourdement accrus, menaçant la rentabilité des entreprises.

C'est dans ce climat général préoccupant que s'est achevée l'année 1981.

Ce brutal retournement de tendance est d'autant plus regrettable que la légère croissance des années 1979-1980 n'a pas laissé le temps

suffisant de compenser les faiblesses structurelles de notre économie dont la résorption ne peut être que progressive et lente, en dépit des moyens mis à disposition de la promotion de l'économie.

### HORLOGERIE

Du fait de sa très grande sensibilité à la demande étrangère et de son poids important dans l'économie neuchâteloise, l'industrie horlogère joue habituellement le rôle de précurseur conjoncturel. Le renversement de la marche des affaires dans ce secteur est intervenu dès le début de 1981. Les causes diverses de cette évolution ont été largement commentées, nous n'en retiendrons ici que quelques caractéristiques essentielles, une surproduction mondiale, des stocks trop élevés chez les distributeurs, l'inadéquation partielle de l'offre à la demande, à quoi il convient d'ajouter une concurrence sans merci, la revalorisation de notre monnaie et, d'une manière générale, la pression constante et croissante sur les coûts de production.

Les conséquences sur les activités horlogères se sont manifestées par une forte diminution de l'utilisation de l'appareil de production et une aggravation de la situation de l'emploi. L'érosion de l'effectif du personnel occupé dans les entreprises horlogères a repris son mouvement funeste après l'accalmie intervenue durant les années 1979-1980.

Dès le mois de septembre, l'introduction du chômage partiel a placé le canton de Neuchâtel en tête de la statistique officielle du chômage. C'est en amont du processus de production, dans la branche des composants que la dégradation est la plus sensible. Les perspectives pour l'année à venir sont plutôt sombres.

### MACHINES ET MÉTALLURGIE

Dans l'ensemble, ce secteur a subi l'évolution générale décrite dans l'introduction de ce rapport. Cependant, comparée à l'horlogerie, l'industrie des machines et appareils est plutôt marquée par la stagnation.

L'emploi est demeuré stable durant toute l'année, quelques foyers isolés de chômage partiel sont néanmoins apparus en fin d'année. Les intentions d'embauche ont été jugées négativement par un nombre croissant d'entreprises. L'entrée des commandes a également subi un tassement et les réserves de travail, qui étaient en moyenne de 4,5 mois au début de l'année, ont progressivement diminué pour se stabiliser à 3,5 mois en fin d'année.

Compte tenu du fait que les délais d'exécution des ordres portent sur une plus longue période dans les biens d'équipements et que les taux d'utilisation des capacités de production sont restés relativement élevés, l'activité de ce secteur pourrait ressentir des effets négatifs sur l'emploi si l'entrée des commandes ne venait à s'améliorer.

Ce secteur est également confronté à la revalorisation du franc suisse et à une très forte concurrence étrangère qui nécessitent d'importantes concessions sur les prix, mettant en péril la rentabilité des affaires. Dans les meilleures hypothèses, on s'attend à un statu quo en 1982.

### MARCHÉ INTÉRIEUR

Les secteurs tournés essentiellement vers le marché intérieur, alimentation, boissons, tabacs, papiers et arts graphiques, peuvent se prévaloir d'une année pour le moins satisfaisante, bien que les résultats de 1980 n'aient pas été égaux dans toutes les entreprises. Dans l'ensemble, les capacités ont été bien occupées. Au quatrième trimestre, l'enquête conjoncturelle annonçait des signes de faiblesse dans l'entrée des commandes. Dans le proche avenir, il faut s'attendre à un léger ralentissement de la marche des affaires.

### CONSTRUCTION

Le rythme des indicateurs de ce secteur varie, cela est bien connu, en fonction des saisons. En 1981, rien d'étonnant donc de trouver, pendant les mois d'été, un nombre record de personnes occupées, des réserves de travail pour plusieurs mois, un taux de capacité de production très proche du maximum et une satisfaction quasi générale quant à l'entrée des commandes.

On aurait ainsi pu s'attendre à ce que ce secteur suive la courbe descendante amorcée par l'industrie. Il n'en a rien été et, bien qu'étant en saison défavorable, l'année s'est terminée avec des indicateurs en meilleure position qu'à fin 1980. Une année sans chômage, ni complet ni partiel, pour la construction et une situation actuelle encore satisfaisante.

Pourtant, ce n'est pas l'euphorie chez les chefs d'entreprises: peu ou pas d'investissements ont été faits en 1981, les taux hypothécaires et le renchérissement général affecteront les coûts de construction et influenceront la demande. Beaucoup d'éléments qui auront des répercussions en 1982.

## Le prix du vin va-t-il encore augmenter ?

La nature est parfois mal faite. En ce qui concerne la vigne en tout cas. La demande ne cesse d'augmenter en Suisse mais les récoltes ont plutôt tendance à diminuer ces dernières années!

L'automne dernier, la vigne a donné 86 millions de litres de vin dans notre pays. Dans le canton de Neuchâtel, la vendange fut de 1.500.000 litres rouges et blancs confondus; en 1980 - cueillette à peu près normale - la vigne avait donné 3 millions de litres, mais en 1979 on n'encava que 2 millions et demi de litres! A ce train-là, la récolte suisse ne couvre plus, et de loin, les besoins entre une vendange et la suivante. Conséquence: l'importation de vin étranger augmente à mesure que faiblissent les vendanges suisses.

On notera que durant l'année viticole 1980-81, qui s'étend du 1er juillet au 30 juin de l'année suivante, les ventes ont franchi pour la première fois le cap des 300 millions de litres, dont 72% de vin rouge, ce qui donne en chiffre rond une consommation de 48 litres par habitant. La part des vins suisses aux ventes totales, qui était de 36,9%, est tombée à 33 pour cent. Et si les prochaines vendanges ressemblent à celles des cinq années passées, ce pourcentage augmentera encore.

Nous manquons donc durement de vins suisses et c'est le blanc - boisson de grande consommation - qui fait le plus défaut. C'est précisément les maigres récoltes

de vin blanc qui ont entraîné un resserrement de l'offre. Le Conseil fédéral, tenant compte des besoins de la population, n'a pas attendu pour libérer des contingents d'importation, à titre exceptionnel, non seulement pour les blancs mais aussi pour les rouges.

A la mi-novembre dernier, la délégation de la commission des spécialistes de l'économie vinicole suisse a d'ores et déjà demandé que d'autres contingents soient libérés.

La situation difficile de l'offre pourrait bien entraîner prochainement une nouvelle hausse des prix après celle de 7 à 11% qui est intervenue aux premiers jours de janvier dernier.

*André Piff*

Bijoutier - Joaillier

Vous propose sa nouvelle collection de colliers de pierres dures et vermeil des Fr. 225. —

jade, œil-de-tigre, jaspe, corail, lapis, onyx, ivoire, ambre, grenats, agates, tous modèles uniques

Piff - Place Pury 7 - Neuchâtel

## La loi est dure : trois jours de prison pour une pauvre petite bague à... 22 francs

La loi est parfois bien dure, mais... elle reste la loi! Et l'article 137 du Code pénal suisse, qui réprime le vol, précise que ce genre de délit est puni soit de la réclusion, soit de l'emprisonnement. Il n'y a donc aucune place pour l'amende, qui pourrait venir sanctionner un vol peu grave (comparable au larcin), lorsque la plainte n'a pas été retirée. Par conséquent, le juge a l'obligation d'utiliser les moyens mis à sa disposition.

Et il ne peut pas descendre au-dessous du minimum légal, quand bien même il estimerait que ce minimum est déjà trop élevé! On peut donc dire que d'un point de vue purement objectif, la législation en vigueur présente parfois certaines lacunes.

C'est en tout cas le sentiment qui a dû effleurer hier l'esprit de M. Cyrille de Montmolin qui, avec l'aide de M<sup>me</sup> Emma Bercher, remplissaient les fonctions de greffier, présidait l'audience tenue par le tribunal de police du district de Neuchâtel.

M.R. en effet, était renvoyé sous la prévention de vol pour avoir dérobé le 7 novembre dernier, dans un grand magasin de la place, une bague fantaisie en métal jaune et valant... 22 francs!

- J'ai été tenté. Je n'ai pas réfléchi, parvint à articuler la prévenue entre deux sanglots.

Lorsqu'on saura que celle-ci possède

un casier judiciaire absolument vierge, qu'elle est inconnue des services de police et qu'elle a déjà dû s'acquitter sur place d'une somme de 50 fr. représentant la taxe de surveillance que les magasins font supporter aux voleurs surpris en flagrant délit, on ne peut s'empêcher de penser que la peine de trois jours d'emprisonnement avec sursis pendant deux ans, assortie de 55 fr. de frais, qu'elle s'est encore vus infliger hier, est décidément bien sévère. Mais la loi...

### POUR ÊTRE COHÉRENT AVEC LUI-MÊME

J.K. n'a pas payé sa taxe militaire pour 1980, représentant un montant de l'ordre de 300 francs. Et il ne la payera pas! En toute connaissance de cause. En effet, le prévenu a déjà été condamné pour les mêmes motifs en 1979 et en 1981.

- Mon attitude fait suite à mon refus de servir pour des questions d'objection de conscience, déclara J.K. Si je veux vraiment être cohérent avec moi-même, je ne peux pas payer cette taxe.

Condamné la première fois à un jour d'arrêt, la deuxième à deux jours, J.K. a échappé cette fois-ci de trois jours d'arrêts sans sursis. Il s'acquittera en outre de 25 fr. de frais.

Quant à J.-J. B., il ne s'est pas présen-

té les 17 et 18 septembre derniers au cours de protection civile auquel il était astreint. La veille au soir, le prévenu avait téléphoné pour annoncer qu'il ne pouvait pas s'absenter de son cours de cafetiers. Or, relevant que J.-J. B. connaissait depuis le début de l'année la date de son cours de PC et que ce délai lui aurait permis de prendre d'autres dispositions, le tribunal l'a condamné par défaut à trois jours d'arrêts avec sursis pendant un an et au paiement de 30 fr. de frais.

### UN CURIEUX MANÈGE

Se livrant à un curieux manège à proximité de Panespo le 28 septembre dernier, P.G. devait fatalement attirer l'attention d'un tiers. En l'occurrence, ce fut celle du responsable du mini-train installé sur les Jeunes-Rives qui, ulcéré par les dérapages contrôlés et les brusques freinages que P.G. faisait subir à son auto, fit mine de relever le numéro des plaques sur un calepin.

- Je n'avais aucune intention de dénoncer le conducteur à la police. Mais je voulais savoir de qui il s'agissait déclara le plaignant.

Mais les choses ne tardèrent pas à s'envenimer, puisque P.G. menaçait le plaignant de lui «casser la g...». C'est donc pour infractions à la LCR et à l'OCR, ainsi que pour menaces que P.G.

a finalement été condamné à 150 fr. d'amende, assortie de 50 fr. de frais. C.M. fume occasionnellement du haschisch de la marijuana depuis 1973. Lorsqu'il fut interpellé le 21 octobre dernier, on retrouva d'ailleurs six grammes de drogue douce à son domicile. Il s'agit là d'un cas de peu de gravité, le prévenu n'étant visiblement pas un toxicomane. Le tribunal lui a infligé une amende de 300 fr., qui sera radiée du casier judiciaire après un délai d'épreuve d'une année, et 35 fr. de frais. Il a en outre ordonné la confiscation et la destruction de la drogue saisie, mais renoncé à prononcer la révocation d'un sursis accordé en 1979 à une peine de trois jours d'arrêts pour infractions à la LCR.

D.C. et J.-C. O., à eux, ont été interceptés le 7 novembre dernier au-dessus de Gorgier où ils avaient passé la nuit dans une voiture. On les trouva en possession de dix grammes de haschisch et de trois grammes de marijuana achetés à Fribourg. L'un et l'autre avouent fumer occasionnellement depuis une année. Le tribunal les a condamnés à une peine identique: trois jours d'arrêts avec sursis pendant un an et paiement de 35 fr. de frais. La destruction de la drogue saisie a été ordonnée.

J.N.

### CORRESPONDANCES

## La Maison de la musique (suite)

« Monsieur le rédacteur en chef,

A la suite de l'article paru dans la FAN du 3 février au sujet de la « Maison de la musique », le comité pour la promotion d'une Maison de la musique à Neuchâtel tient à apporter quelques précisions à vos lecteurs :

● Peu avant le Festival de Panespo, le Conseil communal nous avait vivement demandé de taire notre projet, afin de « ne pas créer de faux espoirs ». C'est donc au moment même où notre comité décide de rendre publiques une année et demie d'études que le Conseil communal nous enjoint de garder le secret et nous fait part d'une autre affectation possible de la Salle des conférences — sans préciser laquelle!

Cette idée serait-elle tombée du ciel quelques semaines à peine avant le festival ?

● L'avant-projet, considéré comme « mal ficelé », est en fait une plaquette qui englobe plans d'architectes, forme juridique, conceptions générales, propositions de financement et une liste de soutien regroupant la quasi-totalité des musiciens neuchâtelois (classiques ou modernes).

● Après une étude complémentaire à l'avant-projet, fruit de nos entretiens avec la commune, le coût global d'affectation du bâtiment en salle de musique s'élève à 1 million de fr. dont seuls 500'000 seraient à la charge de la Ville, et ceux-ci pour l'assainissement du bâtiment. Le reste, aménagement et équipement, serait pris en charge par la société de la Maison de la musique. La mise à disposition de l'édifice, dans son état actuel, serait compensée par une location raisonnable.

D'après le comité, la Maison de la musique est une nécessité culturelle, et non un luxe que la ville ne peut se permettre en cette période de difficultés économiques. C'est pourquoi, face à une politique architecturale de prestige, nous désirons utiliser des matériaux simples et de façon rationnelle, afin de minimiser les coûts, sans pour autant diminuer la qualité.

— En ce qui concerne « l'affichage sauvage » que l'on nous reproche, il nous faut préciser ceci :

Ni agressif, ni injurieux dans ses termes, cet affichage n'est pas le fait du comité lui-même, mais de musiciens neuchâtelois exaspérés par cette situation. A-t-on jamais

vu le Conseil communal protester quand des affichettes électorales envahissent la ville ?

Ces mêmes musiciens feraient « fi des institutions » en recueillant des milliers de signatures pour une pétition en faveur de la Maison de la musique. Sont-ils vraiment des « sauvages », ceux qui dépendent leur énergie à utiliser leurs droits démocratiques ?

— Quant au caractère régional de cette Maison, il nous semble que la rouverture de la Salle des conférences redorerait le blason culturel de la ville; cela empêcherait le départ croissant d'artistes déçus du peu d'animation et de conditions favorables à la création, ainsi que le déplacement du public neuchâtelois qui va chercher ailleurs ce qu'il ne peut trouver ici...

Ces « jeunes » sont-ils vraiment « idéalistes » de penser que l'âme d'une ville n'est pas faite que de bureaux et de magasins ?

Au nom du comité pour la promotion d'une Maison de la musique à Neuchâtel: Blaise HORISBERGER, François KOHLER, Frédéric MAIRE et Cornelis NEET »

## AVIS OFFICIELS

## MISE À BAN

Avec l'autorisation du Président du Tribunal du district de Boudry, Monsieur Michel Düscher met à ban les places de parc réservées au restaurant « La Pinte du Buisson » à Areuse, et situées sur l'article N° 4874 du cadastre de Boudry.

En conséquence, défense formelle et juridique est faite à toute personne non autorisée de stationner des véhicules sur cet emplacement.

Les contrevenants seront punis conformément à la loi.

Boudry, le 4 février 1982.

Michel Düscher  
Areuse  
Mise à ban autorisée  
Boudry, le 4 février 1982  
Le Président du Tribunal : F. Buschini.

## VILLE DE NEUCHÂTEL

La direction des Services industriels met au concours le poste de

## dessinateur

aux Services des eaux et du gaz. Cette fonction exige d'être porteur d'un CFC de dessinateur (en génie civil ou en mécanique).

Ce poste offre un travail de mise au point de projets de pose de conduites, d'établissement de soumissions, de direction locale de chantier et de surveillance.

Les prestations correspondent à l'échelle des traitements du personnel communal.

**Entrée en fonction** : immédiate ou date à convenir.

Les offres de service sont à adresser à la direction des Services industriels, Hôtel communal, 2001 Neuchâtel, jusqu'au 28 février 1982, où tous les renseignements peuvent être obtenus au N° de tél. 21 11 11, interne 531.

La direction



## ROUTES NATIONALES SUISSES

République et Canton de Neuchâtel

Département des Travaux publics

## SOUMISSION

Dans le cadre des travaux de construction de la traversée de Neuchâtel par la N5, le département des Travaux publics de la République et Canton de Neuchâtel met en soumission les travaux préliminaires à la réalisation d'un passage supérieur aux Poudrières comprenant la démolition d'éléments en béton armé, la construction de la coulée Sud de l'ouvrage et celle d'un mur de soutènement la prolongeant.

Les quantités principales sont les suivantes :

|                             |                     |
|-----------------------------|---------------------|
| Béton à démolir             | 1000 m <sup>3</sup> |
| Terrassements et transports | 2000 m <sup>3</sup> |
| Béton                       | 1800 m <sup>3</sup> |
| Coffrages                   | 2500 m <sup>2</sup> |
| Armatures                   | 150 t               |
| Ancrages                    | 400 m               |

Les entreprises intéressées sont priées de s'inscrire jusqu'au 5 mars 1982, en précisant qu'il s'agit du lot 6709 - 921, auprès du Bureau de la N5, rue Pourtalès 13, 2001 Neuchâtel.

Le chef du Département

A. Brandt  
51954-20



## ROUTES NATIONALES SUISSES

République et Canton de Neuchâtel

Département des Travaux publics

## SOUMISSION

Dans le cadre des travaux de construction de la traversée de Neuchâtel par la N5, le département des Travaux publics de la République et Canton de Neuchâtel met en soumission la construction d'un passage inférieur à pignons à travers le carrefour de Maillefer à Vauseyon.

Les quantités principales sont les suivantes :

|                             |                     |
|-----------------------------|---------------------|
| Longueur de l'ouvrage       | 60 m                |
| Terrassements et transports | 5800 m <sup>3</sup> |
| Boisages de fouilles        | 1000 m <sup>2</sup> |
| Béton                       | 1300 m <sup>3</sup> |
| Coffrages                   | 4400 m <sup>2</sup> |
| Armatures                   | 70 t                |
| Pieux de fondations         | 240 m               |

Les entreprises intéressées sont priées de s'inscrire jusqu'au 5 mars 1982, en précisant qu'il s'agit du lot 6708 - 920, auprès du bureau de la N5, rue Pourtalès 13, 2001 Neuchâtel.

Le chef du Département

A. Brandt  
51955-20

## MACULATURE BLANCHE EN ROULEAUX de 5 kg

En vente à la réception de la FAN, 4, rue Saint-Maurice, NEUCHÂTEL.

## IMMEUBLES

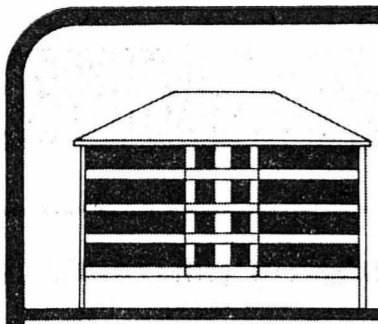

Seiler et Mayor S.A.  
Tél. 24 59 59.

## À VENDRE À NEUCHÂTEL DANS IMMEUBLE RÉSIDENTIEL

A l'ouest de la ville, en limite de zone viticole, magnifique vue panoramique sur la baie d'Auvèrrier, le lac et les Alpes.

APPARTEMENTS 5 PIÈCES (130 m<sup>2</sup>)  
6 PIÈCES (150 m<sup>2</sup>)

Vaste séjour avec cheminée, grand balcon, cuisine bien agencée, 2 salles d'eau, 3 ou 4 chambres à coucher, ascenseur. Sont inclus dans nos prestations : Garage individuel attaché à l'immeuble, cave, galetas. Place de parc extérieure. Toutes finitions ou modifications au gré de l'acquéreur.

SMSA

## Residence soleil Die Sonne von Sudfrankreich Camargue

A Marsilargues, loin des grands centres touristiques, aux abords d'une petite ville paisible, un paradis de vacances a été conçu et réalisé par une société suisse. L'ensemble comprend 27 appartements de même qu'un restaurant avec piscine et pergola. Tant au point de vue vacances qu'investissement, c'est une solution idéale. Studios dès Fr. 48'500.—, Appartements dès Fr. 85'000.—.

Tout renseignement auprès de : Residence soleil, Kyburgstrasse 17, CH-3605 Thoun, Tél. (033) 22 87 22.

## HBV offre

à CHEYRES (FR), au bord du lac de Neuchâtel (sud) grande parcelle de terrain à bâtir, 574 m<sup>2</sup>

avec infrastructure. Base de discussion : Fr. 110.000.—.

Pour renseignements s'adresser à HAUSBESITZER-VEREIN BASEL Abt. Immobilien, Tel 061/25 62 44 Gerbergasse 48, 4001 Basel 47073-22

A louer en ville de Neuchâtel immédiatement ou pour date à convenir

## BUREAUX

de 128 et 171 m<sup>2</sup>

conviendrait également pour professions médicales.

## LOCAL

de 136 m<sup>2</sup>

à l'état brut, aménageable au gré du preneur, conviendrait pour toute activité.

Seiler et Mayor S.A.  
Tél. 24 59 59.

SMSA

A vendre au Val-de-Travers

## VILLA

DE CONSTRUCTION RÉCENTE 2 appartements de 5 pièces, cheminée de style, garages. Pour renseignements et visites : FIDUCIAIRE REYMOND 2112 Fleurier. Tél. (038) 61 34 92/91.

À VENDRE ou A LOUER

## villa moderne

à Villaret (Jura bernois) 1 min. de la gare. 7½ pièces, bien agencée, avec jardin et garage. Situation : tranquille et ensoleillée. Capital propre : Fr. 80.000.— Location avec charges : Fr. 1450.—. Fam. Dalla Bonna, Tête-de-Ran 20, 2300 La Chaux-de-Fonds. Tél. (039) 23 04 60.

## BRICOLEUR

A vendre : 1 mobilhome comprenant chambre à coucher-salon transformable-cuisine-W.-C.-électricité + gaz. A enlever pour Fr. 3000.—. Tél. (038) 25 23 80 ou (038) 24 56 21.

## VERBIER

à vendre grand et spacieux appartement de 3 pièces

terrasse ensoleillée, au centre mais en retrait du bruit parking. Fr. 239.000.—.

Tél. (026) 7 53 65.

Famille neuchâteloise cherche à acheter maison ancienne restaurée ou non, minimum 6 pièces, avec vue et dégagement. Région Saint-Blaise-Cortailod. Adresser offres écrites à HR 264 au bureau du journal.

À VENDRE A NEUCHÂTEL-EST

## VILLAS-TERRASSES

en construction. Grande terrasse avec vue sur le lac. Garage individuel. Proximité des transports publics, écoles, magasins etc... Exécution traditionnelle de première qualité. Surface d'habitation de 140 à 160 m<sup>2</sup>. Terminaisons au gré de l'acquéreur. Disponibles mai 1982. Nécessaire pour traiter : dès Fr. 90.000.—.

Pour visiter et traiter, s'adresser à :

FIDUCIAIRE

J.-J. Lallemand 5, Neuchâtel  
Tél. (038) 24 47 49

Je cherche à acheter à Neuchâtel ou environs immédiats

## IMMEUBLE LOCATIF

de moyenne ou grande importance, neuf ou à transformer. Investissement maximum Fr. 3.000.000.—.

Faire offres sous chiffres JP 243 au bureau du journal.

## CÔTE D'AZUR St-Laurent-du-Var

Le calme et le confort en face du bleu de la Méditerranée dans le

## DOMAINE DE L'ÉMERAUDE

Villas - appartements à proximité : piscines, tennis, ports de plaisance, plages, à 10 minutes de Nice et Antibes.

LARGE PROMOTION  
Tél. 027 22 07 87 CASE POSTALE 3189  
Av. de la GARE 20 CH-1851 SION

## GECO propose en exclusivité une belle demeure historique tout confort au cœur d'un petit village près d'Yverdon

Construction 1746 protégée et bien entretenue d'environ 2870 m<sup>2</sup> avec terrain de 1455 m<sup>2</sup>, fontaine et barbe-cue alimentés par source privée, etc. Grand appartement de 4½ pièces + hall et garage à disposition 4 appartements de 3-4 et 6 pièces sur 3 niveaux et 2 garages pour 3 voitures peuvent procurer un revenu locatif couvrant toutes les charges financières et d'exploitation de la propriété.

Fr. 360.000.— de fonds propres nécessaires après hypothèque 1<sup>er</sup> rang.

Tél. (021) 22 59 31.

Je cherche à acheter à Neuchâtel ou environs immédiats

## IMMEUBLE LOCATIF

de moyenne ou grande importance, neuf ou à transformer. Investissement maximum : Fr. 3.000.000.—.

Faire offres sous chiffres FR 283 au bureau du journal.

OVRONNAZ - VALAIS

été-hiver/alt. 1350 m

Résidence « DOMINO »

VENTE DIRECTE du promoteur

APPARTEMENTS 2 PIÈCES

avec cheminée dès Sfr. 125.000.—

STUDIOS

dès Sfr. 66.000.—

Facilités de crédit. Renseignements + visite

Antoine Roduit, 1912 Leytron

Tél. (027) 86 26 30.

SMSA

A vendre à l'ouest de Neuchâtel, situation plein sud, calme, villa de 5½ pièces bien entretenue, tout confort, 2 salles d'eau, cheminée, terrasse, comprenant également une annexe, soit un bel appartement de 4½ pièces, en duplex, richement boisé, cheminée. Terrain 1700 m<sup>2</sup>. Piscine. Jardin, dépendances. Garage pour 2 voitures. Prix 690.000 fr.

Adresser offres écrites à NY 270 au bureau du journal.

Tél. (038) 24 47 49

51560-22 48896-22

## VERBIER

Occasion unique ! Propriétaire vend dans petit chalet résidentiel

## appartement de 3 chambres

avec vue panoramique imprenable, tranquillité, construction hiver 1980. Grand living avec cheminée, cuisine ultra moderne, 2 salles d'eau, 2 chambres à coucher. Terrasse + jardin, idéal pour enfants. Cave, parking. Meublé luxueux. Prix Fr. 273.000.—

Tél. (032) 51 60 21.

## VERBIER

à vendre joli

appartement

séjour + 1 chambre,

vue splendide,

ensoleillé, parking,

accès voiture facile,

proche départ

télécabines, très

calme, Fr. 140.000.—.

Tél. (026) 7 53 65.

51479-22

## A LOUER CHÈZARD A louer pour fin mars 1982 FERME TRANSFORMÉE DE 5 PIÈCES

avec cheminées de salon garage et jardin. Loyer Fr. 1550.— + charges. Etude Ribaux et von Kessel, avocats et notaires, Promenade-Noire 6, 2000 Neuchâtel. Tél. (038) 24 67 41.

## À LOUER

Vignolants 29

Pour le 1<sup>er</sup> mars 1982

Très bel appartement

de 2½ pièces, 96 m<sup>2</sup>, Fr. 872.— tout compris.

Pour visiter M<sup>me</sup> Bertschy,

tél. 25 38 29, Vignolants 29.

Gérance PATRIA, 1, av. de la Gare,

Lausanne, tél. (021) 20 46 57.

51260-26

Patria

## FIDIMMOBIL FIDIMMOBIL FIDIMMOBIL

À LOUER

pour le 1<sup>er</sup> avril 1982 dans bel immeuble locatif moderne

APPARTEMENT 3 PIÈCES

à couple désirant assurer le service de conciergerie.

Quartier Vieux-Châtel.

Offres écrites avec références à

FIDIMMOBIL NEUCHÂTEL

51785-26

Saint-Honoré 2, tél. 24 03 63

## HAUTERIVE

Pour tout de suite ou date à convenir nous louons un studio meublé

Loyer mensuel Fr. 317.— avec les charges.

Renseignements par :

ROBERT PFISTER AG

Immobilien und Verwaltungen Neugasse 17, Bern, Telefon 031 22 02 55

## Neuchâtel

au centre de la ville à louer dès le 1<sup>er</sup> mars 1982

115 m<sup>2</sup> de bureaux

divisés en 5½ pièces, équipés de téléphone et de télex.

Tél. 24 50 40 (heures de bureau).

51943-26

A louer au Landeron pour le 1<sup>er</sup> mai 1982

## VILLA MITOYENNE de 4½ pièces

Séjour avec cheminée, grande cuisine agencée, 3 chambres à coucher, 2 salles d'eau, cave, places de parc, terrain privé, place de jeu.

Location mensuelle Fr. 1200.— + charges.

Seiler & Mayor S.A.

Tél. 24 59 59

51762-26

SMSA

## FIDIMMOBIL FIDIMMOBIL FIDIMMOBIL

À LOUER

dès le 1<sup>er</sup> avril 1982

à Fontaine-André 50, Neuchâtel

BOX dans garage collectif

à Fr. 75.— par mois.

47133-26

FIDIMMOBIL NEUCHÂTEL

Saint-Honoré 2, tél. 24 03 63

A louer rue de l'Orangerie

## 6 PIÈCES

à usage d'appartement, cabinet médical ou bureaux.

Pour tous renseignements :

Etude Wavre, Hôtel DuPeyrou.

Tél. 24 58 24.

51569-26

## LE LANDERON

A louer à la Petite-Thielle

GARAGE

Loyer Fr. 70.—

Etude Ribaux & von Kessel,

avocats et notaires,

Promenade-Noire 6,

Neuchâtel.

Tél. 24 67 41.

51820-26

## A louer, fbg de la Gare, APPARTEMENT 4 pièces

libre tout de suite.

Cuisine non équipée.

Fr. 500.— plus charges.

51823-26

S'adresser à :

RÉGENCE S.A.

rue Coulon 2,

tél. (038) 25 17 25

2001 Neuchâtel

49595-34

51414-34

51578-28

51501-26

51943-26

51943-26

51943-26

51943-26

51943-26

51943-26

51943-26

51943-26

51943-26

51943-26

51943-26

51943-26

51943-26

51943-26

51943-26

51943-26

51943-26

51943-26

## VÉHICULES A MOTEUR

# OCCASIONS

### Contrôlées 30 fois. Donc OK.

**FORD MUSTANG** Turbo 2,3 Fr. 10.500.—  
**OPEL KADETT** aut. 15.000 km  
**OPEL ASCONA** Berlina aut. air cond. 9.000 km Fr. 7.000.—  
**OPEL MANTA 16 LS 1977** Berlina 16.000 km Fr. 11.800.—  
**OPEL KADETT 1300** Berlina 55.000 km Fr. 11.200.—  
**OPEL RECORD** aut. 59.000 km Fr. 8.200.—  
**TOYOTA Hi-Ace** 6 places 1976 Fr. 6.500.—

VISITEZ NOTRE EXPOSITION de voitures d'occasion avec garanties et plusieurs voitures **BON MARCHÉ**

### GARAGE RELAIS LA CROIX

J. WÜTHRICH - Vente - Echange  
BEVAIX - Tél. (038) 46 13 96

Les occasions de qualité du distributeur Opel.

### OCCASIONS SÛRES

à des prix sans concurrence

|                     |    |           |
|---------------------|----|-----------|
| ALFASUD Sprint 1500 | 79 | 8.100.—   |
| ALFETTA GTV 2000    | 81 | 19.000 km |
| LANCIA 2000 inj.    | 75 | 5.500.—   |
| VW GOLF GTI         | 80 | 46.000 km |
| ALFETTA 1600        | 76 | 5.800.—   |
| GIULIETTA 2000      | 81 | 19.000 km |
| LANCIA BETA 1800    | 73 | 3.800.—   |
| ALFETTA 2000        | 78 | 39.000 km |
| ALFASUD Break       | 79 |           |

Grand choix de voitures de toutes marques

ÉCHANGE - FINANCEMENT

### Garage M. Bardo S.A.

Neuchâtel - Tél. (038) 24 18 42.

Vous cherchez une voiture d'occasion... ?

- Un choix unique...  
- Garanties



Garages  
Henri Favre  
**Apollo**  
Neuchâtel/Bavaix - Tél. 46 12 12

### OCCASIONS OPEL

du spécialiste

## MAINTENANT - AVANTAGEUX

ASCONA 1600 1973-78 dès Fr. 2.800.—  
 ASCONA 1900 1976-78 dès Fr. 4.500.—  
 ASCONA 2000 1978-80 dès Fr. 7.500.—  
 ASCONA AUTOMAT div. dès Fr. 4.500.—  
 MANTA GTE 1979-80  
 MANTA CC 1979-80  
 MANTA special dès Fr. 8.000.—  
 MANTA Spec. aut. 14.000 km  
 REKORD E 1977-81 dès Fr. 7.500.—  
 REKORD BERLINA E 1980-81  
 REKORD AUT. dès Fr. 8.000.—  
 REKORD CARAVAN 1978-80  
 COMMODORE AUTOM. 1980  
 COMMODORE BERLINA AUT. 80  
 COMMODORE 4 vitesses 1979  
 COMMODORE 1973 dès Fr. 3.000.—  
 SENATOR 30c aut. 1980  
 SENATOR 28 S aut. 1979-80  
 SENATOR 28 S 4 vitesses 1979  
 AUDI cpé 100 5 S nov. 81 3.500 km  
 AUDI 80L 1978  
 CITROËN Cmatic 76 Fr. 4.800.—  
 CITROËN CX Pallas 1975 Fr. 3.500.—  
 DATSUN cpé 78 45.000 km Fr. 5.500.—  
 DODGE DART AUT. Nov. 1974. 94.000 km Fr. 3.600.—  
 HONDA Quintett Z 1981 8.000 km  
 TOYOTA Celica 1981 8.000 km  
 RENAULT 14 TS 1979 43.000 km  
 RENAULT 20 TL 1977 33.000 km  
 RENAULT 20 TS 1977 81.000 km  
 RITMO 75 CL 1979  
 FIAT 132 GLS aut. 1979  
 TAUNUS 2.3 AUT. 1979  
 GRANADA 2.3L AUT. 1979  
 ESCORT 4 16 AUTO 1977 27.000 km  
 MERCEDES 280 E 1979  
 PEUGEOT 305 GLS 1979  
 PEUGEOT 104 ZS 1977  
 VOLVO 244 GLS AUT. 1979  
 VOLVO 264 GL AUT. 1979

## NOS OCCASIONS AVEC

# 12 MOIS DE GARANTIE

### KILOMETRAGE ILLIMITÉ

## GARAGE HIRONDELLE

PIERRE SENN  
2000 NEUCHÂTEL  
Tél. 24 72 72

URGENT :  
**FIAT 128 Spécial Suisse**  
 4 portes, bleue, intérieur drap noir et blanc, 48.000 km, pneus neufs. Non expertisée. Impeccable, sans accident, au plus offrant.  
 Tél. (037) 73 11 54.

A vendre  
**FORD TAUNUS 2 L COMBI**  
 1980, 59.000 km

**RENAULT 14 GTL**  
 1979, 78.000 km. Expertisés, facilités de paiement.  
 Tél. (037) 37 14 69.

## OCCASIONS

Par mois sans acompte 48 mois

|                                |         |           |              |           |
|--------------------------------|---------|-----------|--------------|-----------|
| TALBOT HORIZON GL 1.3          | 1981-02 | 23.000 km | Fr. 9.400.—  | Fr. 259.— |
| CITROËN VISA CLUB              | 1980-10 | 15.000 km | Fr. 7.700.—  | Fr. 212.— |
| CITROËN GSA CLUB               | 1980-01 | 28.000 km | Fr. 8.700.—  | Fr. 295.— |
| CITROËN GSA X3                 | 1981-04 | 15.000 km | Fr. 11.900.— | Fr. 328.— |
| CITROËN CX 2400 GTI            | 1981-04 | 25.000 km | Fr. 20.000.— | Fr. 534.— |
| CITROËN CX 2400 GTI            | 1980-04 | 55.000 km | Fr. 14.800.— | Fr. 405.— |
| FIAT RITMO TARGA ORO           | 1980-03 | 26.000 km | Fr. 8.900.—  | Fr. 245.— |
| ALFA ROMEO GTV 2000            | 1978-07 | 80.000 km | Fr. 8.700.—  | Fr. 239.— |
| BMW 528 I                      | 1978-07 | révisée   | Fr. 13.800.— | Fr. 352.— |
| FORD FIESTA 1.1 L              | 1978-08 | 74.000 km | Fr. 5.100.—  | Fr. 140.— |
| PORSCHE 911 SC                 | 1978-02 | 81.000 km | Fr. 26.000.— | Fr. 695.— |
| PEUGEOT 504 TI toutes options  | 1979-04 | 28.000 km | Fr. 9.700.—  | Fr. 267.— |
| CITROËN VISA II                | 1981-12 | 2.000 km  | Fr. 8.500.—  | Fr. 234.— |
| CITROËN GSA CLUB               | 1981-03 | 22.000 km | Fr. 10.500.— | Fr. 290.— |
| UTILITAIRES : RANGE ROVER D.L. | 1979-01 | 47.000 km | Fr. 21.800.— | Fr. 588.— |
| CITROËN C 35 LE                | 1980-04 | 30.000 km | Fr. 13.900.— | Fr. 383.— |

N'oubliez pas notre loterie du jubilé !  
1<sup>er</sup> prix : 1 Talbot Samba LS



TEL 038 61 29 22

A vendre  
**BMW 520**  
 10-1973, 130.000 km. Boîte à vitesses défectueuse, petits travaux de carrosserie, 4 jantes supplémentaires. Prix à discuter.  
 Tél. 41 29 73, dès 18 heures.

A VENDRE, cause départ  
**Golf GLS**  
 rouge, parfait état de marche, 69.000 km, Fr. 4800.—  
 Tél. (027) 41 73 45, heures des repas.

Pour bricoleur  
**Mini 1000**  
 bon état de marche.  
 Tél. (038) 25 48 30.

**PORSCHE 924 TURBO BLANCHE**  
 modèle 1981, 36.000 km, toutes options + 4 pneus Pirelli P7.  
 Valeur neuve 42.800 fr, cédée à 29.500 fr.  
 Tél. bureau (038) 30 11 11, int. 250, privé (le soir 24 75 35.).

## NOS OCCASIONS EXPERTISÉES ET EN PARFAIT ÉTAT

Au comptant en 36 mens.

|                       |           |       |
|-----------------------|-----------|-------|
| MITSUBISHI GALANT 80  | 14.900.—  | 510.— |
| MITSUBISHI LANCER 80  | 11.800.—  | 404.— |
| FORD ESCORT 77        | 5.800.—   | 203.— |
| OPEL ASCONA 77 autom. | 6.300.—   | 220.— |
| VW GOLF GLS 77        | 35.000 km |       |
| PEUGEOT 304 77        | 62.000 km |       |
| VOLVO 244 76          | 80.000 km |       |

Ouvert le samedi jusqu'à 18 heures  
Concessionnaire

### ALFA ROMEO et MITSUBISHI

## GARAGE-CARROSSERIE DES DRAIZES SA

NEUCHÂTEL @ 31 24 15

## OFFRE D'ACTUALITÉ:

véhicules d'occasion AMAG 5 étoiles, état impeccable, faible kilométrage, prix modiques.

|                    |       |
|--------------------|-------|
| Scirocco GTI       | 81    |
| Scirocco GL        | 80    |
| Jetta GLS,         | 80    |
| Jetta GL,          | 80    |
| Golf GTI,          | 79-81 |
| Golf SC-5,         | 81    |
| Golf GLS 1500,     | 80    |
| Golf GLS 1300,     | 80    |
| Golf GLS Aut.,     | 77    |
| Derby GLS-2        | 80    |
| Passat Variant GLS | 80    |
| Passat Variant I,  | 80    |

... et beaucoup d'autres

Heures d'ouverture: tous les jours de 08.00 à 12.00 heures et de 13.30 à 19.00 heures. Le samedi, de 09.00 à 17.00 heures.

## BIENNE

A la nouvelle route de Berne  
Tél. 032/25 13 13

A vendre de particulier  
**VOLVO 244 GLE**  
 très soignée, bleu métallisé, radio, casquette, intérieur cuir, 66.000 km. Prix très intéressant.  
 tél. bu. (038) 46 22 22/pr. 46 11 35.

...et beaucoup d'autres

- Expertisées
- Echange, paiement partiel
- Garantie

Auto Besch AG Opel-Center  
Route de Boujean 100 Bienne  
Téléfon 032 41 55 66

## AUTOBESCHAG

### À VENDRE

|                        |                |
|------------------------|----------------|
| Renault Fuego GTX 1981 | 10.000 km      |
| Ford Taunus 1600 1978  | 24.000 km      |
| VW Golf GLS 1978       | 44.000 km      |
| Simca 1100 1978        | 46.000 km      |
| Peugeot 304 SL break   | 1976 64.000 km |
| Peugeot 305 SR         | 1978 40.000 km |

### GARAGE SUNIER

2105 Travers.  
Tél. (038) 63 34 63.

**R 12 break**  
 76. Expertisée, propre, Fr. 4700.—.  
 Tél. 33 70 30/33 36 55.

**Opel Kadett 1200 s**  
 parfait état. Expertisée, Fr. 3200.—.  
 Tél. (038) 53 44 67.

## GARAGE ROBERT

Champ-Bougin 34-36 NEUCHÂTEL  
Tél. (038) 25 31 08

au comptant ou par mois (36 mens.)

|                    |          |       |
|--------------------|----------|-------|
| RENAULT 30 TS aut. | 14.400.— | 507.— |
| RENAULT 20 GTL     | 10.200.— | 343.— |
| RENAULT 20 TS      | 10.700.— | 379.— |
| RENAULT 18 GTL     | 10.400.— | 367.— |
| RENAULT 14 TS      | 11.900.— | 420.— |
| RENAULT 12 Break   | 7.900.—  | 279.— |
| RENAULT 5 aut.     | 7.900.—  | 279.— |
| RENAULT 5 GTL      | 9.800.—  | 346.— |
| RENAULT 5 TS       | 7.500.—  | 265.— |
| SIMCA 1308 S       | 4.900.—  | 173.— |
| AUDI 80 GLS        | 10.500.— | 371.— |
| MINI 1100 S        | 5.900.—  | 209.— |
| JAGUAR 3.4 aut.    | 16.500.— | 579.— |
| FORD GRANADA 2.3   | 8.900.—  | 315.— |
| FIAT 131 1300      | 5.100.—  | 180.— |
| CITROËN GS Break   | 6.200.—  | 219.— |

## GARAGE ROBERT

Champ-Bougin 34-36 NEUCHÂTEL  
Tél. (038) 25 31 08

A vendre  
**Caravane Wilk Stern**  
 de luxe, bien équipée pour le camping d'hiver. Véhicule Volvo 164 pour tracteur.  
 Tél. 25 32 28.



# SEULEMENT 75 CENTIMES LE MOT !

C'est le prix d'une petite annonce au tarif réduit qui

- vous facilite la vente et l'achat de tous objets, meubles, vêtements, skis, chaussures, etc. (véhicules à moteur exceptés) ;
- vous permet de trouver une chambre, un garage ou un appartement à louer ;
- vous aide à trouver une femme de ménage, une garde d'enfants, etc. ;
- vous procure un emploi à plein temps ou à temps partiel.

(Annonces commerciales exclues)

## SUBITO

A vendre, Occasion unique  
**1 glisseur**  
 polyester, 50 ch, éventuellement place d'amarrage.  
 Tél. (038) 33 18 06.

Pour bricoleur  
**Mini Clubman 1100**  
 1976, parfait état mécanique.  
 Tél. (038) 33 18 06.

A vendre  
**Ford Capri**  
 Expertisée, Fr. 3800.—.  
 Tél. 53 28 40.

A vendre  
**BMW 2002**  
 accidentée. Prix à discuter.  
 Tél. 47 24 87.

## OFFRES D'EMPLOIS

Centre Neuchâtel nous cherchons tout de suite ou pour date à convenir

## COIFFEUSE

avec de bonnes connaissances professionnelles (pour dames ainsi que messieurs).  
Tél. (038) 25 90 00.

Commerce d'aciers cherche pour entrée immédiate ou à convenir

## CHAUFFEUR

poids lourds  
Nous offrons place stable, horaire de travail régulier, 46 heures par semaine, avantages sociaux.  
Faire offres à : CARREL S.A., Remparts 19, 1400 YVERDON.

L'ESPOIR ROMAND et la CROIX-BLEUE ROMANDE cherchent un

## ANIMATEUR DE JEUNESSE

Nous demandons : engagement chrétien, abstinence totale, connaissances administratives de bon gestionnaire, bon contact avec les enfants et les jeunes (adolescents), sens de l'organisation et de l'animation de groupe.  
Age idéal : 25 ans.  
Entrée en fonction : 1<sup>er</sup> mai 1982 ou date à convenir.  
Faire offres avec curriculum vitae à M. R. LIARDET, président de la Croix-Bleue romande, 1049 Assens.

Nous cherchons tout de suite

## MENUISIERS QUALIFIÉS

Pour tous renseignements :

## MENUISERIE COOPÉRATIVE NEUCHÂTEL

038 25 14 09

## METALU

Robert Geiersberger  
Constructions métalliques et serrurerie  
2108 Couvet  
cherche

## serrurier qualifié

Tél. 63 29 21.

Urgent  
 Restaurant du Reposoir cherche  
**sommelière**  
 Tél. 25 91 98.

# CHRONIQUE DU VAL-DE-RUZ

## Au Centre pédagogique de Dombresson (II)

### La nouvelle organisation

Dans ces colonnes, hier, un portrait du Centre pédagogique de Dombresson avec ses difficultés, mais aussi sa nouvelle ligne, une nouvelle ligne dont voici les quatre principaux aspects pratiques : institution du semi-internat, qui prend l'enfant en charge de 8 h le matin à 18 h ; sa vie est partagée comme celle des autres enfants en groupe éducatif et travail scolaire ; il peut accéder à tous les soins dispensés dans la maison, orthophonie, psychothérapie, etc. Cette disposition a l'avantage de permettre un partage du pouvoir entre le couple famille/institution ; de ne plus déclencher un sentiment de culpabilité chez les parents, qui avaient parfois l'impression qu'on leur volait leur enfant. Cette mesure permet également la convalescence, la préparation du retour à la famille ou à un autre milieu ouvert.

L'accueil a également été revu : alors qu'auparavant l'enfant était introduit dans un groupe où il y avait de la place, il séjourne maintenant pendant les premiers mois dans des groupes particuliers d'observation et d'adaptation. Ce n'est qu'au bout de 4 à 5 mois qu'une synthèse entre éducateurs et spécialistes décide de son orientation définitive. L'engagement de personnel est particulièrement dense dans ce secteur.

L'orientation professionnelle n'est pas toute neuve, mais elle a été intensifiée. La réinsertion professionnelle constitue en effet l'atout majeur d'une bonne réinsertion sociale. Or, si l'adolescent qui sort du Centre pédagogique se trouve en compétition avec des jeunes sortant du système scolaire normal, il n'a que peu de chances de trouver un emploi. L'orienteur professionnel va donc consacrer beaucoup de temps à prendre des contacts longtemps à l'avance. Depuis huit ans, aucun jeune sortant du Centre n'a dû se contenter d'un emploi en usine, qu'il n'aurait d'ailleurs pas supporté. Au contraire, des métiers comme bûcheron, pâtissier, boucher, mécanicien électro-électricien, ont connu de nombreux succès.

La posture : c'est le dernier service mis en place en 1981. Lui aussi implique d'établir des contacts suivis en direction du milieu perturbé. Comment ceux-ci sont-ils ressentis ? Comme un partage,

comme une interpellation féconde davantage que comme un abus d'ordre. C'est réjouissant, mais ça ne va pas de soi : beaucoup se méfient de l'ordre inventé par les soi-disant sages, médecins, psychologues, psychiatres, qui pensent professionnellement le milieu, ce qu'il devrait être, et entreprennent de le corriger selon leurs vues, plus ou moins bien justifiées. C'est ce que voulaient dénoncer les jeunes de l'émission Agora, comme tout le mouvement de l'antipsychiatrie.

Dans la pratique cependant, du moins celle du Centre pédagogique, c'est la souffrance qui dicte le fonds et la forme des interventions, pas la norme.

#### DANS LE TERRAIN

Ce qui signifie qu'il n'y a pas de recette. Qu'à chaque cas, il faut élaborer une approche différente, une manière d'envoyer les choses qui tiennent compte de la personne, et non de la moyenne. Le Centre, ainsi se répand dans le terrain, et



Le sport : un moyen de s'ouvrir à la vie au Centre pédagogique de Dombresson. (Photo E. Dubois)

finalement deviendra peut-être une unité couvrant tous les besoins d'un territoire donné, par exemple le Val-de-Ruz, plutôt qu'un établissement répondant à quelques besoins d'un ensemble plus vaste, le canton. Mais cet élargissement de sa mission réclame un engagement énorme de la part des éducateurs : en effet, si l'on considère qu'un éducateur est responsable de neuf enfants, cela peut paraître léger. Mais si l'on sait que pour chaque enfant, il peut être appelé à entretenir des relations avec une dizaine de personnes, l'instituteur, le psychologue, les parents, l'éventuel tuteur, etc., cela fait vite cinquante contacts en dehors du groupe, en plus du travail courant...

Robert Samouiller en voyant se rétrécir les ressources financières du centre n'a qu'un souci : c'est que pour avoir fait des économies aujourd'hui, on ne se trouve demain avec beaucoup plus de jeunes adultes en prison, ou dans les asiles.

Ch.G.

## Aux Bugnenets et à Tête-de-Ran

### Tout au beau fixe pour le championnat de ski des polices suisses

Plus de 280 partants, hier matin, pour le slalom géant, première épreuve du 16<sup>e</sup> championnat à ski des polices suisses qui se courrait sur la piste rouge de Chasseral. Parmi ces 287 partants, beaucoup d'étonnés, de ravis, d'émerveillés, tous ceux qui ne connaissent pas la région : qui croirait en effet que le Jura neuchâtelois recèle de pareilles possibilités sportives ? Des pentes captivantes et de la neige de qualité, même fort en avant dans la saison, alors que de nombreuses pistes alpines ramassent déjà cailloux et terre au bas de leur jupe ?

Aussi l'humeur était-elle au beau fixe quand les premiers départs furent donnés, peu après neuf heures, alors qu'encre dans l'ombre la neige paraissait bleue en contre jour du soleil levant. M. Stoudmann, commandant de la gendarmerie neuchâteloise et grand ordonnateur de la rencontre, puisqu'il est président de son comité d'organisation, répandait une aura de satisfaction dans la fraîcheur matinale : beau temps, belle pente, belle neige, temps respectés, le plein contentement pour couronner un important travail de mise en place.

Les épreuves de descente se sont donc déroulées dans de parfaites conditions. Le grand favori du combiné Yves Morerod, frère de la championne Lise-Marie, courant sous les couleurs de la gendarmerie vaudoise, s'est vu reléguer à la seconde place par l'homme que l'on attendait pas, Laurent Eggenschwyler. Ce dernier n'a pu aligner une prestation aussi positive en fond, et il ne figurera pas parmi les médaillés du combiné. Mais il fut tout de même l'homme surprise de cette première matinée de concours.

L'après-midi s'est déroulé, aux environs de Tête-de-Ran, la course de fond individuelle sur le parcours où ce matin s'affronteront les patrouilles de trois fondeurs. Y verra-t-on M. Kurt Furgler, conseiller fédéral, chef du département de justice et police, qui a adressé un

message attentif aux participants et dont les organisateurs espèrent qu'il pourra faire une petite visite ?

#### Les résultats de cette première journée :

- Slalom géant dames :** 1. Monica Lienhard 2. Sonia Bieri 3. Catherine Joseph.
- Slalom hommes, seniors I :** 1. Laurent Eggenschwyler 2. Yves Morerod 3. Peter Gantner.
- Seniors II :** 1. Hug Werner 2. Albert Fischer 3. Rolf Pfister.
- Seniors III :** 1. Francis Geiser 2. Hans-Peter Josi 3. Arnold Moillen.
- Vétérans :** 1. Roland Rueggsegger 2.



Le favori, Yves Morerod, frère de Lise-Marie, finalement relégué à la 3<sup>e</sup> place du combiné. (Avispress-P. Treuthardt)

Georges Gretz 3. Jean-Jacques Matthey.

- Course de fond, seniors I :** 1. Peter Saerber 2. Reto Wild 3. Alois Oberholzer.
- Seniors II :** 1. Eddy Hauser 2. Friedrich Lienert 3. Hans-Peter Mattli.
- Seniors III :** 1. Arnold Moillen 2. Rudi Schoenbaechler 3. Bernard Bugnard.
- Vétérans :** 1. Ferdinand Wachter 2. Otto Meile 3. Hans Seeholzer.
- Combiné senior I :** 1. Alois Oberholzer 2. Alois Marty 3. Yves Morerod.
- Seniors II :** 1. Claude Schranz 2. Joseph Ochsner 3. Rudolf Zürcher.
- Seniors III :** 1. Walter Bloch 2. Bernard Bugnard 3. Rudolf Schweizer.
- Vétérans :** 1. Ferdinand Wachter 2. Jean-Jacques Matthey 3. Georges Gretz.

Ch.G.

### CARNET DU JOUR

**Pharmacie de service :** Marti, Cernier, tél. 53 21 72 ou 53 30 30.  
**Permanence médicale :** votre médecin habituel.  
**Soins à domicile :** tél. 53 15 31 entre 11 h et 12 h, du lundi au vendredi.  
**Aide familiale :** tél. 53 10 03.  
**Hôpital de Landeyeux :** tél. 53 34 44.  
**Ambulance :** tél. 53 21 33.  
**Société protectrice des animaux :** tél. 53 36 58.  
**DANSE. — Les Geneveys-sur-Coffrane :** « Le Grenier », tous les jours sauf mardi.  
**Musée régional :** Château de Valengin, fermé jusqu'au 28 février.  
**EXPOSITION**  
**Collège de la Fontenelle,** peintures dessins, aquarelles d'élèves du gymnase de La Chaux-de-Fonds et de l'école secondaire de Cernier, lundi, mardi, jeudi, vendredi de 10 h à 11 h 30 et de 14 h à 16 h, jeudi soir de 19 h à 21 heures.

#### BULLETIN D'ENNEIGEMENT DU 11 FEVRIER 1982

COMMUNIQUÉ PAR L'OFFICE NEUCHÂTELOIS DU TOURISME (ONT), NEUCHÂTEL

##### SKI ALPIN

| SITUATION                       | TEMPS | NEIGE  | QUALITÉ     | PISTES       | REMONTÉES     |
|---------------------------------|-------|--------|-------------|--------------|---------------|
| LES SAVAGNIÈRES                 | + 4   | 70-90  | DURE/PRINT. | BONNES       | FONCTIONNENT  |
| CHASSERAL/NOIS                  | 0     | 10-100 | DURE/PRINT. | BONNES       | FONCTIONNENT  |
| LES BUGNENETS                   | - 2   | 60-80  | DURE/PRINT. | BONNES       | FONCTIONNENT  |
| LE PÂQUIER/CRÊT DU PUY          | - 1   | 60-80  | DURE/PRINT. | BONNES       | FONCTIONNENT  |
| LA VUE DES ALPES                | 0     | 50-70  | DURE/PRINT. | BONNES*      | FONCTIONNENT  |
| TÊTE DE RAN                     | 0     | 80     | DURE/PRINT. | BONNES*      | FONCTIONNENT  |
| LES HAUTS-GENEVEYS/LA SÉRMET    | 0     | 50-100 | DURE/PRINT. | BONNES       | FONCTIONNENT  |
| CRÊT-MEURON                     | 0     | 60-100 | DURE/PRINT. | BONNES*      | FONCTIONNENT  |
| LA CORBATIÈRE/LA ROCHE-AUX-CROS | 0     | 30-60  | DURE/PRINT. | BONNES       | FONCTIONNENT  |
| LA CHAUX-DE-FONDS               | 0     | 10-50  | DURE/PRINT. | PRATICABLES* | FONCT. PART.  |
| LE LOCLE/SOMMARTEL              | - 1   | 0-20   | DURE/PRINT. | --           | NE FONCT. PAS |
| CERNEUX-PÉQUIGNOT               | 0     | 20-30  | DURE/PRINT. | --           | NE FONCT. PAS |
| BUTTES/LA ROBELLA               | - 1   | 30-60  | DURE/PRINT. | BONNES       | FONCTIONNENT  |
| LES VERRIÈRES                   | - 1   | 0-20   | DURE/PRINT. | --           | NE FONCT. PAS |
| PRES-D'ORVIN                    | - 1   | 40-100 | DURE/PRINT. | BONNES       | FONCTIONNENT  |

##### SKI DE RANDONNÉE

|                          |     |       |             |               |
|--------------------------|-----|-------|-------------|---------------|
| LES BUGNENETS            | - 2 | 60-80 | DURE/PRINT. | BONNES        |
| CHAUMONT                 | - 1 | 10-20 | DURE/PRINT. | IMPRATICABLES |
| LA VUE DES ALPES         | 0   | 50-70 | DURE/PRINT. | BONNES        |
| TÊTE DE RAN              | 0   | 30    | DURE/PRINT. | BONNES        |
| LA CORBATIÈRE            | 0   | 30-60 | DURE/PRINT. | BONNES        |
| VALLÉE DE LA SAGNE       | 0   | 20-30 | DURE/PRINT. | BONNES        |
| LES PONTS-DE-MARTEL      | 0   | 10-30 | DURE/PRINT. | IMPRATICABLES |
| LA CHAUX-DE-FONDS        | - 1 | 10-60 | DURE/PRINT. | BONNES*       |
| LE LOCLE/SOMMARTEL       | - 1 | 10-50 | DURE/PRINT. | BONNES        |
| VALLÉE DE LA BRÉVINE     | - 4 | 10-20 | DURE/PRINT. | PRATICABLES   |
| COUVET/NOUVELLE CENSIÈRE | - 2 | 30-40 | DURE/PRINT. | PRATICABLES   |
| BUTTES/LA ROBELLA        | - 1 | 30-60 | DURE/PRINT. | BONNES        |
| CERNETS/VERRIÈRES        | - 2 | 30-90 | DURE/PRINT. | BONNES        |

\* = PISTES ILLUMINÉES

## À NEUCHÂTEL ET DANS LA RÉGION

### A la société de chant « La Brévarde » Assiduité et belle ambiance

Le samedi 30 janvier s'est tenue l'assemblée annuelle de la société de chant « La Brévarde ». Vingt-huit membres étaient présents sur les 33 actifs de la société. Le président, M. Laurent Richard, ouvrit cette assemblée en proposant au directeur de diriger un chant. Il souhaita ensuite la bienvenue à trois nouveaux chanteurs et souligna le retour d'un ancien. Il se dit satisfait de l'ambiance qui règne au sein de la société et de l'assiduité de chacun pendant l'année écoulée. Il retraça aussi la carrière de M. Charles-André Huguenin qui, après 23 ans de direction, a cédé sa baguette à M. Ivan Deschenaux.

Celui-ci présenta un bref rapport et forma des vœux pour 1982. Le comité pour 1982 se compose de la manière suivante : président : M. Laurent Richard ; vice-président : M. Georges Huguenin ; secrétaire : M. Jean-Daniel Perret ; secrétaire chargé des procès-verbaux : M. Marcel Berra qui succède à Marcel Burkhardt après 10 ans d'activité au comité ; trésorier : M. Marcel Amstutz ; archiviste : M. Pierre Chopard ; assesseur : M. Claude Labis.

Le directeur, M. Ivan Deschenaux, fut réçu avec applaudissements. Après la partie administrative, une soirée familiale bien animée clôtura cette assemblée.

### Soirée exceptionnelle pour la « gym » de Boudry

C'est le samedi 6 février qu'a eu lieu la soirée annuelle de la « gym » de Boudry. Soirée exceptionnelle à plus d'un titre puisque tout d'abord ce spectacle contribua à la commémoration du 150<sup>e</sup> anniversaire de la Société fédérale de gymnastique. Ce fut l'occasion de rappeler que cette société — qui alignait quelque 70 gymnastes lors de la première fête fédérale en 1832 — compte aujourd'hui 270.000 membres (460.000 avec les femmes). Quelle prospérité ! Grâce à la coordination du président technique, M. Kurt Zaugg, les productions se sont révélées d'une belle variété. Un grand spectacle. Les agrès, sur lesquelles les pupilles et les pupilles ont montré combien leurs bases sont solides et leur courage toujours mis à l'épreuve, ont alterné avec le gym-jazz, qui demande beaucoup de précision dans les gestes et d'expressivité dans les mouvements. De nombreux ballets figuraient aussi au programme : pleins d'originalité et de trou-

vailles, ils durent leur beauté à une haute exigence de perfection. Qui n'a admiré ces ballets riches et complexes où les participants avaient chacun une chorégraphie particulière et qui obtinrent les effets les plus nouveaux par la superposition de chaque mouvement simultanément ? Ou ces ballets qui mettaient en scène jusqu'à quatre groupes de danseurs, pour produire un mariage intéressant de couleurs et de figures ?

Une affluence record a aussi contribué au caractère exceptionnel de cette soirée. Ce fut un déferlement de spectateurs, un public enthousiaste qui, par ses acclamations et ses « bis », a prodigué des encouragements bienvenus aux moniteurs et monitrices ainsi qu'aux gymnastes de Boudry.

La section de Boudry de la SFG, dirigée par un président dynamique, M. Pierre-Henri Béguin, a prouvé une fois de plus, s'il en était encore nécessaire, l'utilité d'un tel mouvement en ville.

### A la commission scolaire de Cortailod

La commission scolaire de Cortailod a siégé le 4 février sous la présidence de M. Daniel Diserens. Pour une fois, l'ordre du jour n'était pas trop chargé et après avoir jeté un dernier coup d'œil sur les camps de ski (qui ont commencé) et les journées de sport, qui débutaient cette semaine, elle a réglé un certain nombre de petits problèmes. M<sup>lle</sup> Anne-Lise Bertrationne, qui a terminé son travail de fin d'études, a été nommée définitivement. La commission lui a adressé ses félicitations. La commission a également accepté la création, pour la prochaine année scolaire, d'un enseignement en duo, duo

qui sera formé par M<sup>lle</sup> J. Simon-Vermot et par M<sup>me</sup> M. Lavoyer-Poffet.

Dans les « divers », la commission a parlé une nouvelle fois de l'aménagement de la cour sud du collège et soumettra ce problème au Conseil communal. Elle devra donner un préavis concernant le projet de règlement d'application, pour le personnel des établissements d'enseignement public, envoyé par le DIP. Enfin, pour la prochaine séance du jeudi 4 mars, elle a décidé de mettre à l'ordre du jour l'organisation de la prochaine journée scolaire du mois de juin.

### CARNET DU JOUR

**Université :** 16 h 15. Présentation de la thèse de doctorat de M. Sylvain Debrot.  
**Temple du bas :** 20 h, concert par la fanfare du Régiment inf. 8.  
**Cabaret du Pommier :** 21 h, Boris Stanteff, auteur, compositeur, interprète.  
**Bibliothèque de la ville :** Lecture publique, lundi de 13 h à 20 h, du mardi au vendredi de 9 h à 20 h, samedi de 9 h à 17 heures.  
**EXPOSITIONS.**  
**Musée d'art et d'histoire :** Exposition des collections du musée.  
**Musée d'ethnographie :** Exposition des collections du musée.  
**Musée d'histoire naturelle.**  
**Galerie de l'Atelier :** Exposition Albert Nordmann.  
**Galerie des Amis des arts :** Exposition Liliane Méautis, peintures.  
**Centre culturel neuchâtelois :** Le TPR avant le TPR.  
**Galerie de l'Orangerie :** Exposition Claire Motter, gravures.  
**Ecole Club Migros :** Sculptures de F. Perrin, peintures de A. Egger.  
**TOURISME. — Bureau officiel de renseignements :** place Numa-Droz 1, tél. 25 42 42.  
**CINÉMAS. —**  
**Apollo :** 15 h, 20 h 30, Apocalypse now. 16 ans. 17 h 45, La bible ne fait pas le moine. 16 ans.  
**Palace :** 15 h, 20 h 45, Une étrange affaire. 16 ans. 23 h 15, Croisière porno. 20 ans.  
**Arcaides :** 20 h 30, Popeye. Enfants admis.  
**Rex :** 20 h 45, Espion lève-toi. 16 ans. 3<sup>e</sup> semaine.  
**Studio :** 15 h, 21 h, Les bidasses aux grandes manœuvres. 12 ans. 23 h, L'école de l'amour. 20 ans.  
**Bio :** 18 h 30, 20 h 45, The elephant man. 16 ans.  
**CONCERT. — Jazzland :** Le Groupe Notaz.  
**Discothèque :** Kim's club.  
**DANSE ET ATTRACTIONS jusqu'à 4 h)**  
**Télébiblé :** Tél. 46 18 78.  
**L'ABC, La Rotonde, Frisbee.**  
**DANCINGS (jusqu'à 2 h)**  
**Big Ben bar, Red club, Bavaria Play Boy (Thielle).**  
**Parents informations :** Tél. 25 56 46 le lundi de 20 h à 22 h et de jeudi de 14 h à 18 h.  
**Télébiblé :** Tél. 46 18 78.  
**Office d'informations sur le diabète :** Tél. 24 11 52.  
**SOS Futures mères :** (24 h sur 24 h) : Tél. 66 16 66.  
**Urgences :** La main tendue, tél. 143 (20 secondes d'attente).  
**Permanence médicale :** En cas d'absence du médecin traitant, le N° de tél. 25 10 17 renseigne pour les cas urgents.  
**Soins à domicile :** Centrale d'appels, tél. 24 33 44 (heures de bureau). Samedi, dimanche et jours fériés, renseignements par répondant automatique.  
**Pharmacie d'office :** J. Armand, Hôpital 2. La période de service commence à 8 h. La pharmacie de service est ouverte jusqu'à 21 h. De 21 h à 8 h, le poste de police (25 10 17) indique le pharmacien à disposition en cas d'urgence.  
**Service d'urgence des pharmacies :** ré-

gion Bevaix - Boudry - la Côte, Pharmacie du Tréfilé, Saint-Aubin, tél. 55 22 33. Renseignements : N° 111  
**AUVERNIER**  
**Galerie Numaga I :** Gravures (peintures divers).  
**Galerie Numaga II :** Christiane Lovay, œuvres récentes.  
**BEVAIX**  
**Arts anciens :** Expositions Charles L'Éplattenier (1874-1946). Le Corbusier, collages et meubles. Amédée Ozenfant, dessins.  
**COLOMBIER**  
**Cinéma Lux :** 20 h 30, Le professionnel (Belmondo).  
**CORTAILLOD**  
**Galerie Jonas :** Yvan Moscatelli, œuvres récentes.  
**HAUTERIVE**  
**Galerie 2016 :** Bruno Balder - Bernard Blanc - Gerhard Mathon, peintures. (Le soir également).  
**PESEUX**  
**Cinéma de la Côte :** 20 h 30, Orange mécanique (Stanley Kubrick).  
**MARIN**  
**Galerie Minouche :** Gérard Frédéric Scholl, aquarelles.  
**Galerie Club Marin Centre :** Fernand Perret, 50 ans de photos.

### Alpes fribourgeoises



### BULLETIN D'ENNEIGEMENT même le dimanche

# FAN

L'EXPRESS

## BULLETIN D'ABONNEMENT

### JE M'ABONNE DÈS CE JOUR

- jusqu'à fin mars 1982 pour Fr. 22.-
- jusqu'à fin juin 1982 pour Fr. 56.-
- jusqu'à fin décembre 1982 pour Fr. 121.-
- \* MON ABONNEMENT EST RENOUVELABLE tous les 3, 6 ou 12 mois, sauf rénovation écrite. (\* SOULIGNER CE QUI CONVIENT)

Pour bénéficier de notre offre, les anciens abonnements « cessés impayés » sont préalablement exigibles. Je payerai à réception de votre bulletin de versement.

Nom : \_\_\_\_\_  
 Prénom : \_\_\_\_\_  
 N° et rue : \_\_\_\_\_  
 N° postal : \_\_\_\_\_ Localité : \_\_\_\_\_  
 Signature : \_\_\_\_\_

Veillez retourner ce bulletin sous enveloppe non collée affranchie de 20 centimes, à  
**FAN-L'EXPRESS**  
 Service des abonnements 2001 NEUCHÂTEL

# FAN FAN FAN FAN FAN

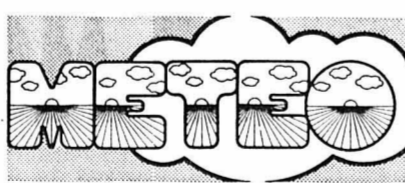

### Temps et températures Europe et Méditerranée

Zurich : 9 degrés ; Bâle-Mulhouse : serrein, 12 ; Berne : serrein, 9 ; Genève-Cointrin : peu nuageux, 8 ; Sion : peu nuageux, 10 ; Locarno-Monti : serrein, 6 ; Sion : peu nuageux, 11 ; Paris : peu nuageux, 11 ; Londres : couvert, 11 ; Amsterdam : peu nuageux, 11 ; Francfort : peu nuageux, 8 ; Berlin : serrein, 8 ; Copenhague : peu nuageux, 5 ; Oslo : 0 ; Stockholm : couvert, 1 ; Helsinki : brume, 0 ; Innsbruck : serrein, 8 ; Vienne : nuageux, 1 ; Prague : peu nuageux, 3 ; Varsovie : nuageux, 2 ; Moscou : couvert, neige, 3 ; Budapest : serrein, 3 ; Belgrade : serrein, 3 ; Istanbul : nuageux, 3 ; Athènes : couvert, 6 ; Rome : peu nuageux, 13 ; Milan : brouillard, 1 ; Nice : serrein, 14 ; Palma : nuageux, 15 ; Lisbonne : couvert, 12 ; Tunis : nuageux, 17 ; Tel-Aviv : nuageux, 16.

### PRESSIION BAROMÉTRIQUE À NEUCHÂTEL

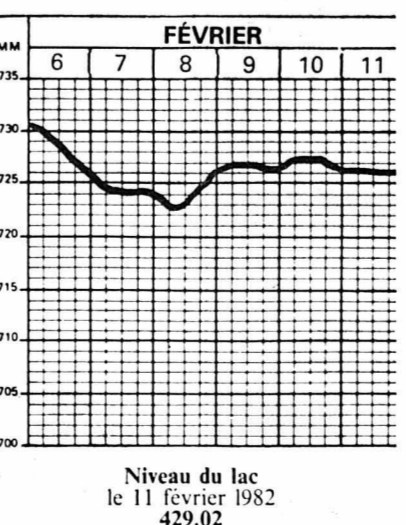

### Prévisions pour toute la Suisse

La zone de haute pression centrée sur l'est de l'Europe se retire un peu vers le sud. Une perturbation atlantique aborde lentement l'Europe occidentale.

Prévisions jusqu'à vendredi soir : Toute la Suisse : le temps sera en partie ensoleillé avec quelques bancs de brouillard le matin et des passages nuageux parfois abondants au nord. La température sera voisine de 0 degré tôt le matin et de 10 degrés l'après-midi. L'isotherme de zéro degré avoisinera 2500 mètres. En montagne le vent sera modéré du sud.

Evolution probable pour samedi et dimanche : au nord : nébulosité changeante, pluies éparses possibles. Au sud : en partie ensoleillé.

### Observations météorologiques à Neuchâtel

Observatoire de Neuchâtel : 11 février 1982. Température : moyenne : 4,1 ; min. : 1,3 ; max. : 8,3. Baromètre : moyenne : 726,1. Vent dominant : direction : sud ; force : calme. Etat du ciel : nuageux à légèrement nuageux ; brouillard intermittent le matin.

# le premier volume vient de paraître

## UN DICTIONNAIRE DE LA LANGUE FRANÇAISE

Il associe constamment la grammaire à l'immense lexique recensé. Il donne ainsi la totalité des renseignements utiles sur chaque mot : orthographe, étymologie, éventuellement prononciation, toutes les définitions usuelles et techniques accompagnées de leur "mode d'emploi" (conjugaison, variantes de formes, constructions syntaxiques avec exemples de leur application pour chaque acception). En ce sens, c'est le plus "classique" des dictionnaires qui aient jamais existé.

Répertoriant quelque 100 000 mots de la langue, il rend compte de l'évolution rapide des vocabulaires eux-mêmes, usuels et spécialisés, en particulier des terminologies scientifiques qui, en moins d'une génération, se sont transformées autant que multipliées. En ce sens, c'est le plus "moderne" des dictionnaires qui aient jamais existé.

## UN DICTIONNAIRE ENCYCLOPÉDIQUE

Les informations encyclopédiques renseignent sur la nature des éléments physiques et de tout ce qui vit sur terre, décrivent et expliquent les activités et les réalisations humaines, analysent les idées et tout ce qui participe au monde qui nous entoure.

Plus de 80 000 noms propres introduisent une documentation considérable et méthodique sur les États, leur histoire et leur géographie (avec un millier de cartes qui, à elles seules, constituent un atlas incomparable), sur les hommes, les sociétés, les faits de culture et de civilisation de tous les peuples du monde.

L'illustration fait partie intégrante de l'exposé encyclopédique : dessin descriptif et schéma explicatif pour les rubriques scientifiques ; photographie pour la reproduction fidèle des beaux-arts, des paysages, des portraits et des documents anciens ; cartographie pour traduire les caractères physiques, économiques et historiques de chaque pays.

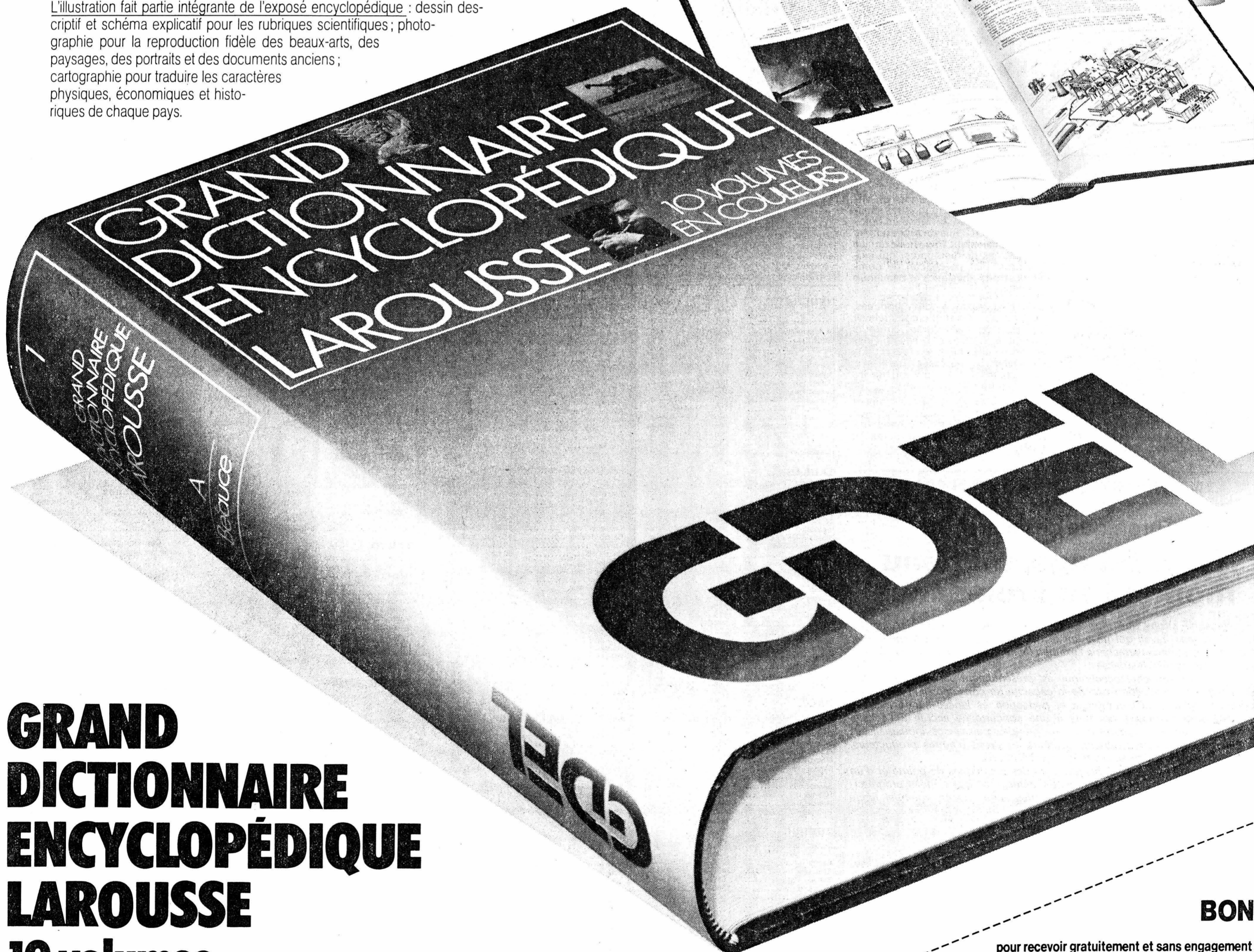
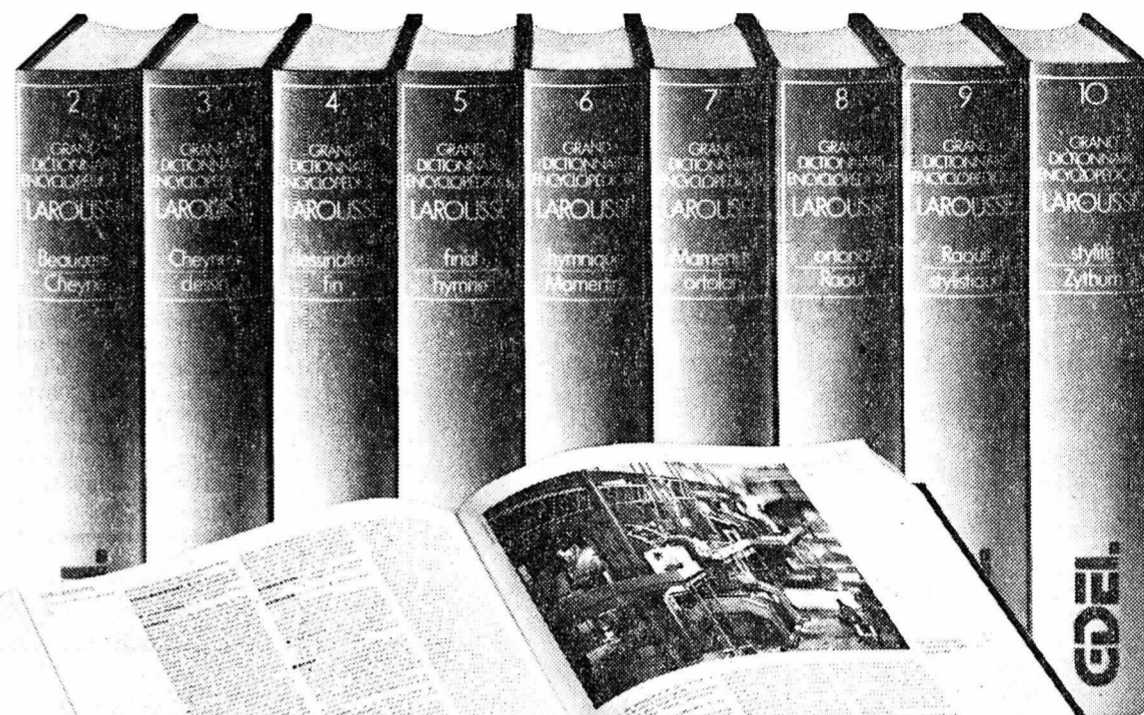

## GRAND DICTIONNAIRE ENCYCLOPÉDIQUE LAROUSSE 10 volumes

10 volumes reliés (19 x 28 cm),  
plus de 180 000 articles,  
environ 25 000 illustrations

Demandez à votre libraire la documentation en couleurs  
et les conditions spéciales de souscription,  
ou remplissez et adressez-nous le bon ci-contre :

**BON**

pour recevoir gratuitement et sans engagement  
une documentation détaillée sur le  
GRAND DICTIONNAIRE ENCYCLOPÉDIQUE LAROUSSE  
en 10 volumes.

NOM : ..... PRÉNOM : .....

PROFESSION : .....

NO ..... RUE : .....

CODE POSTAL : ..... VILLE : .....

F.A.N. 12-02-82

51 873-10

À RENVoyer DÈS AUJOURD'HUI À : LAROUSSE (SUISSE), S.A., C.P. 120, 1211 GENÈVE 6

# LA CHAUX-DE-FONDS

## Concert d'abonnement Les solistes de Zagreb

Pourquoi la vie était-elle si exaltante après le concert de mercredi soir, à la Salle de musique ? Était-ce la perfection de l'ensemble, où ne figure aucun élément féminin (la claveciniste Visnky Mazuran mise à part) ? N'était-ce pas aussi la teneur du programme (Haendel, Vivaldi, Quantz et Tchaikovsky) ?

Les compositeurs choisis par la Société de musique n'offraient donc aucun problème à notre fidèle public. Les rappels, eux non plus, ne posaient aucune difficulté (Bach et Danse roumaine).

La perfection de l'ensemble con-

siste à donner à chaque compositeur sa spécificité et sa singularité. C'est dans le Concerto de Quantz que nous avons pu apprécier le flûtiste Maxence Larrieu. Ecole française qui nous fait évoquer Lavallotte et Rampal. Il n'y a pas que la technique, mais aussi cette volubilité sonore et ce style qui prétendent mettre en valeur les oeuvres sur le plan historique. Mercredi, Les solistes de Zagreb et Larrieu ont « actualisé » le Concerto écrit pour son royal protecteur, Frédéric II ; les cadences de Maxence Larrieu sonnèrent très heureusement.

La qualité des cordes (entraînées par Tonko Ninic) est à la base des succès remportés. Nous évoquons les sons filés de Tchaikovsky et de Bach, nous parlons de la précision étourdissante du staccato dans la Sérénade et nous admettons l'ampleur sonore du Concerto grosso de G-F Haendel. Bref, nous avons écouté un programme conformiste et avons été sensibles au tragique comme à l'expression désespérée de Tchaikovsky. Ainsi, la musique a été un réconfort et n'a posé aucun problème d'ordre esthétique. M.

## Pour sa deuxième « descente » en ville Radio-Hôpital recevra le Val-de-Ruz

Pour sa 124<sup>me</sup> émission et sa deuxième expérience de diffusion sur l'ensemble de la ville, Radio-Hôpital a voulu marquer son intention de dépasser, une fois de plus, les barrières locales. C'est ainsi que les animateurs, à l'enseigne de « Saison vole », accueilleront le Val-de-Ruz.

En effet, en marge de la 18<sup>me</sup> Fête cantonale des chanteurs neuchâtelois, les habitants du village de Chézaré-Saint-Martin ont créé pour l'occasion un spectacle choral inédit. « Saison vole », expliquent les auteurs de

l'émission, « c'est une aventure grandiose vécue par un chœur d'hommes et toute une population qui a spontanément adhéré à la noble cause du chant choral ».

Nous retrouverons ainsi Henry Fasnachat, pour la musique, et Philippe Silacci, pour le texte ainsi que les responsables de cette fête, accompagnés de documents sonores ».

Et pour conclure, bien sûr, les rubriques habituelles : un choix de disques, un concours en musique, la surprise-maternité réservée par le Conseil communal.

Parmi les innovations, à signaler un duplex entre le studio situé dans les abris de la protection civile de l'hôpital, et le home L'Escale, ceci afin de permettre aux pensionnaires de cet établissement de participer activement au programme.

Quant aux autres usagers et fidèles auditeurs, ils devront se brancher sur le réseau Coditel OUC en stéréo (ondes ultra-courtes) canal 42 (99,6 MHz).

Un rendez-vous fixé à 16 heures, samedi, et qui connaît un regain d'intérêt depuis l'autorisation de diffusion sur l'ensemble du réseau radio par câble.

Ny.

## Brigandage : trois arrestations

Le juge d'instruction des Montagnes communique : « A la demande des autorités neuchâteloises, la police cantonale bernoise, à Bienne, vient d'arrêter trois ressortissants italiens résidant à Pieterlen. Il s'agit de : T. L. (1960), étudiant ; M. F. (1959), sommelier et G. C. (1960), peintre en carrosserie. Tous trois sont accusés d'avoir contraint, sous la menace d'un pistolet factice, un ecclésiastique de La Chaux-de-Fonds à leur verser 1670 fr. les 6 et 8 février 1982. Transférés à la prison de La Chaux-de-Fonds et inculpés de brigandage au sens de l'article 139 du Code pénal suisse, les trois individus ont reconnu les faits qui leur sont reprochés. »

### DANS LE CANTON

## Remise des drapeaux au régiment 8



Le bataillon carabiniers 2 à Travers (RIH)

Les hommes du régiment infanterie 8 commandé par le colonel Marcel Jeanneret termineront demain leur cours de répétition 1982. Après avoir pris part, depuis lundi dernier, à un exercice de régiment baptisé « NIVIS » qui a bénéficié d'excellentes conditions météorologiques les fantassins neuchâtelois et fribourgeois rendaient hier, par bataillon, leur drapeau.

En présence de M. Jean Cavadini, conseiller d'Etat, chef du département militaire du canton de Neuchâtel, accompagné de M. Roger Sandoz, premier secrétaire et des membres de l'état-major du régiment, ces cérémonies se sont déroulées aux Cluds, à Travers et au-dessus de Peux pour les bataillons fusiliers 18, carabiniers 2 et infanterie 8.

De manière générale les commandants de ces unités, soit les majors

François Rytz, Pierre Godet et Michel Humbert, se sont montrés satisfaits de l'engagement de leurs hommes durant ce cours de répétition, et plus spécialement lors de l'exercice final de ces derniers jours, qui exigea de la part de chacun de nombreux efforts physiques et beaucoup de volonté.

En s'adressant à leurs hommes, ces trois officiers se plurent à relever que les buts fixés durant ce cours avaient été atteints, à savoir l'instruction de combat en conditions hivernales, les déplacements à skis avec charges et la survie dans les bivouacs de fortune.

C'est sans doute passablement fourbus, mais avec satisfaction que les soldats du régiment infanterie 8 regagneront demain leur domicile. (RIH)

## « Un camion pour la Pologne »

On nous communique que le comité de soutien à Solidarité des Montagnes neuchâteloises continue sa récolte de fonds pour financer un camion de vivres et de produits de première nécessité. Ce véhicule partira début mars pour une ville située dans le sud-est de la Pologne, Przemysl, région que les grands convois déjà partis n'ont pas encore favorisée. L'organisation de l'entreprise est assurée conjointement par les organismes Pro Polonia et Caritas. Le camion sera accompagné par un mem-

bre du comité régional, si bien que l'on a le maximum de garanties que les dons recueillis arriveront effectivement à destination.

« Vu la situation toujours alarmante de la population polonaise, nous lançons un appel pressant à la population de la région pour qu'elle participe à cette campagne de secours », conclut le communiqué, qui rappelle que les contributions peuvent être versées au « Comité de soutien à Solidarité, CCP 23-20271 ».

### FRANCE VOISINE

## Ornans : mon cœur, où es-tu ?

Dans le cadre de son émission télévisée « Incroyable mais vrai », Jacques Martin présentait récemment un homme dont tous les organes sont inversés : cœur à droite, foie à gauche, etc. Un pareil cas méritait d'être signalé puisqu'il se produit, selon les médecins, une fois sur un million !

Or, un habitant d'Ornans, M. Damien Rossi, présente lui aussi les mêmes anomalies. Il ne s'était aperçu de rien jusqu'au

jour où, devant partir au régiment, il se présenta au contrôle médical. Et c'est là qu'une radiographie permit de découvrir le phénomène. Le médecin major qui examinait M. Rossi n'en croyait pas ses yeux : tout était à l'envers !

Sportif accompli, l'Ornansais affirme n'avoir jamais été incommodé par l'emplacement insolite de ses organes. Quant à l'élu de son cœur, il lui aura suffi de poser sa tête sur l'autre épaule...

### CARNET DU JOUR

LA CHAUX-DE-FONDS

CINÉMAS  
Corso : 20h30. Garde à vue. (16 ans).  
Eden : 20h30. Beau père. (18 ans). 23h15. Un film de série X. (20 ans).  
Plaza : 20h30. Les filles de Grenoble. (18 ans).  
Scala : 20h45. Croque la vie. (16 ans).  
TOURISME. — Bureau officiel de renseignements : 11, rue Neuve, tél. (039) 224821.  
DANSE ET ATTRACTIONS  
Cabaret Rodéo : 21h30 - 4 heures.  
Le Scotch : 21h30 - 4 heures.  
La Boule d'Or : 21h30 - 4 heures.  
Cabaret 55 : 21h30 - 4 heures.  
Le Domino : 21h30 - 4 heures.  
EXPOSITIONS  
Musée d'histoire et Médaille : le week-end ou sur demande.  
Musée international d'horlogerie : l'homme et le temps  
Bibliothèque de la ville : bois gravés de J.-C. Etienne.  
Permanences médicale et dentaire : en cas d'absence du médecin de famille, tél. 221017.

Pharmacie d'office : Wildhaber, 7, avenue Léopold-Robert, jusqu'à 20h30, ensuite tél. 221017.  
DIVERS  
Centre de culture ABC : 20h30. « Grand-père Schlomo », par Lionel Rocheman.  
Théâtre : 20h30. Ballet-théâtre africain Lemba.  
LE LOCLE  
Casino : 20h30. Comme un taureau sauvage. (16 ans).  
EXPOSITIONS  
Musée des beaux-arts : les collections.  
Château des Monts : Musée d'horlogerie.  
TOURISME  
Bureau officiel de renseignements : 5, rue Henry-Grandjean, tél. (039) 312243.  
Permanences médicale et dentaire : en cas d'absence du médecin de famille, tél. 117 ou le service d'urgence de l'hôpital, tél. 315252.  
Pharmacie d'office : de la Poste, 17, rue Bournoir, ensuite le N° 117 renseigne.  
DIVERS  
Maison de paroisse : dès 16h. Vente de l'Eglise réformée.

# BULLETIN BOURSIER

| NEUCHÂTEL                | 11 fév. | 10 fév. |
|--------------------------|---------|---------|
| Banque nationale         | 710     | 710     |
| Crédit Fonc. neuchât.    | 610     | 600     |
| La Neuchâtel. ass. g.    | 470     | 470     |
| Garday                   | 25      | —       |
| Cortailleur              | 1275    | 1275    |
| Cossonay                 | 1205    | 1205    |
| Chaux et ciments         | 615     | 625     |
| Dubied nom.              | 100     | 90      |
| Dubied bon.              | 125     | 135     |
| Ciment Portland          | 2980    | —       |
| Interloof port.          | 5250    | 5175    |
| Interloof nom.           | 1450    | 1450    |
| Interloof bon.           | 425     | 425     |
| Navigation N. tel. priv. | 65      | 65      |
| Girard-Perregaux         | 100     | 100     |
| Hermès port.             | 280     | 270     |
| Hermès nom.              | 79      | 79      |

|                  |      |      |
|------------------|------|------|
| Zurich ass. nom. | 8775 | 8775 |
| Zurich ass. bon. | 1310 | 1300 |
| Atel             | 1380 | 1350 |
| Saurer           | 525  | 520  |
| Brown Boveri     | 143  | 955  |
| El. Laufenbourg  | 2800 | 2800 |
| Fischer          | 450  | 455  |
| Jelmoli          | 1230 | 1240 |
| Héro             | 2410 | 2400 |
| Nestlé port.     | 3155 | 3125 |
| Nestlé nom.      | 1815 | 1800 |
| Roco port.       | 1175 | 1175 |
| Alu Suisse port. | 595  | 585  |
| Alu Suisse nom.  | 225  | 230  |
| Alu Suisse bon.  | 57   | 58   |
| Sulzer nom.      | 1850 | 1850 |
| Sulzer port.     | 243  | 243  |
| Von Roll         | 420  | 420  |

|                 |        |        |
|-----------------|--------|--------|
| Farben. Bayer   | 117,80 | 117,30 |
| Hoechst. Farben | 115,70 | 23     |
| Karstadt        | 180,20 | 180,20 |
| Kaufhof         | 135    | 132    |
| Mannesmann      | 143,50 | 143,80 |
| Mercedes        | 260    | 261    |
| Siemens         | 214    | 215,40 |
| Volkswagen      | 149    | 148,50 |

|                      |        |        |
|----------------------|--------|--------|
| General Foods        | 29 1/2 | 29 1/2 |
| General Motors       | 36 3/4 | 36 3/4 |
| General Tel. & Elec. | 29     | 29 1/2 |
| Goodyear             | 19 1/2 | 19 1/2 |
| Gulf Oil             | 30 1/2 | 31 1/2 |
| Halliburton          | 41 1/4 | 40 3/4 |
| Hayes                | 72 1/2 | 72 1/2 |
| IBM                  | 62     | 61 1/4 |
| Int. Paper           | 35 1/2 | 34 1/2 |
| Int. Tel. & Tel.     | 27 1/2 | 27     |
| Liton                | 53 1/2 | 52 1/2 |
| Nat. Distillers      | 22 1/2 | 22 1/2 |
| NCR                  | 43 1/4 | 43 1/4 |
| Pepsico              | 35 1/4 | 35 1/4 |
| Sperry Rand          | 31 1/2 | 30 3/4 |
| Standard Oil         | 39 1/2 | 39 1/2 |
| Tenaco               | 30 1/2 | 30 1/2 |
| US Steel             | 22 1/2 | 23 1/4 |
| United Technologies  | 36 1/2 | 35 1/2 |
| Xerox                | 38 1/2 | 38 1/2 |
| Zenith               | 13 1/2 | 13 1/2 |

### LAUSANNE

|                        |      |      |
|------------------------|------|------|
| Banq. cant. vaudoise   | 545  | 555  |
| Bobst port.            | 750  | 350  |
| Crédit Fonc. vaudois   | 940  | 950  |
| Ateliers constr. Vevey | 940  | 940  |
| Editions Rencontre     | —    | —    |
| Innovation             | 342  | 340  |
| Rinsoz & Ormond        | 370  | 370  |
| La Suisse vie ass.     | 3850 | 3850 |
| Zyma                   | 900  | 900  |

### ZURICH (Etrangères)

|                       |        |       |
|-----------------------|--------|-------|
| Alcan                 | 35,50  | 36,75 |
| Am. Metal Climax      | 61     | 61,75 |
| Am. Tel. & Tel.       | 109    | 108,5 |
| Beatrice Foods        | 33     | 33    |
| Burroughs             | 62     | 64,5  |
| Canadian Pacific      | 56,25  | 56,5  |
| Caterp. Tractor       | 91,75  | 93,75 |
| Chrysler              | 8,25   | 8     |
| Coca Cola             | 60,50  | 61,5  |
| Control Data          | 64,25  | 63,75 |
| Corning Glass Works   | 83,75  | 85,5  |
| C.P.C. Int.           | 70,25  | 69,75 |
| Dow Chemical          | 43,50  | 42,5  |
| Du Pont               | 67     | 68,5  |
| Eastman Kodak         | 136    | 134,5 |
| EXXON                 | 53,50  | 55    |
| Fluor                 | 45,75  | 46,25 |
| Ford Motor Co.        | 33     | 32,25 |
| General Electric      | 115    | 116,5 |
| General Foods         | 56,25  | 56,25 |
| General Motors        | 69     | 69    |
| General Tel. & Elec.  | 54,75  | 54,75 |
| Goodyear              | 36     | 36,5  |
| Homestake             | 55     | 55,5  |
| Honeywell             | 137    | 136,5 |
| IBM                   | 116    | 116,5 |
| Inco                  | 24,75  | 25    |
| Int. Paper            | 67     | 66,5  |
| Int. Tel. & Tel.      | 51,25  | 52    |
| Kennecott             | —      | —     |
| Liton                 | 100    | 100,5 |
| MMM                   | 105    | 103,5 |
| Mobil Oil             | 40,50  | 42,25 |
| Monsanto              | 127,50 | 129,5 |
| Nation. Cash Register | 82,25  | 82,25 |
| National Distillers   | 41,50  | 41,5  |
| Phil Morris           | 89     | 89    |
| Phillips Petroleum    | 64,50  | 66,5  |
| Procter & Gamble      | 158    | 157   |
| Sperry Rand           | 60,25  | 59,75 |
| Texaco                | 57,50  | 57,75 |
| Union Carbide         | 83     | 83,5  |
| Uniroyal              | 12,25  | 12,5  |
| US Steel              | 42,50  | 43,25 |
| Warner-Lambert        | 41,75  | 41,25 |
| Woolworth F.W.        | 31,75  | 32    |
| Xerox                 | 72,50  | 74    |
| AKZO                  | 20     | 20    |
| Anglo Gold I.         | 133    | 132   |
| Anglo Americ. I.      | 22,75  | 22,5  |
| Machines Bull         | 9,25   | 9,5   |
| Italo-Argentina       | —      | —     |
| De Beers I.           | 12,75  | 12,5  |
| General Schering      | 361    | 365   |
| Imperial Chem. Ind.   | 117,5  | 12    |
| Pichiney-U.K.         | 36     | 36    |
| Philips               | 17     | 17,25 |
| Royal Dutch           | 58,75  | 59,5  |
| Unilever              | 115    | 115,5 |
| B.A.S.F.              | 108    | 107   |
| De Beers II.          | 193    | 192,5 |
| Farben. Bayer         | 94,50  | 194   |
| Hoechst. Farben       | 92     | 92    |
| Mannesmann            | 115    | 115   |
| R.W.E.                | 139    | 139,5 |
| Siemens               | 171    | 172,5 |
| Thyssen-Hütte         | 63,25  | 64    |
| Volkswagen            | 117,50 | 118   |

### AMSTERDAM

|                  |        |        |
|------------------|--------|--------|
| Amrobank         | 46,90  | 48,70  |
| AKZO             | 27,50  | 27,30  |
| Amsterdam Rubber | 3,90   | 3,90   |
| Bols             | 60     | 60     |
| Heineken         | 52,10  | 51,50  |
| Hoogoven         | 17,50  | 17,10  |
| K.L.M.           | 88     | 91,50  |
| Robeco           | 217,50 | 218,80 |

### TOKYO

|                    |      |   |
|--------------------|------|---|
| Canon              | 940  | — |
| Fuji Photo         | 1440 | — |
| Fujitsu            | 774  | — |
| Hitachi            | 724  | — |
| Honda              | 802  | F |
| Kirin Brew         | 417  | E |
| Komatsu            | 486  | R |
| Matsushita E. Ind. | 1260 | M |
| Sony               | 3600 | — |
| Sumi Bank          | 500  | — |
| Takeda             | 1060 | — |
| Tokyo Marine       | 481  | — |
| Toyota             | 1070 | — |

### PARIS

|                  |        |        |
|------------------|--------|--------|
| Air liquide      | 466,50 | 471    |
| Aquitaine        | 151    | 156    |
| Carrefour        | 1675   | 1691   |
| Cim. Lafarge     | 262    | 267    |
| Fin. Paris Bas   | —      | —      |
| Fr. des Pétroles | 125,80 | 129,50 |
| L'Oréal          | 866    | 877    |
| Machines Bull    | 29,50  | 28,55  |
| Matra            | —      | —      |
| Michelin         | 740    | 772    |
| Pichiney-U.K.    | —      | —      |
| Perner           | 156    | 163,40 |
| Peugeot          | 186    | 192    |
| Rhône-Poulenc    | —      | —      |
| Saint-Gobain     | —      | —      |
| Suez             | —      | —      |

### LONDRES

|                     |      |       |
|---------------------|------|-------|
| Anglo American      | 12   | 11,88 |
| Brit. & Am. Tobacco | —    | 4,31  |
| Brit. Petroleum     | 2,95 | 2,98  |
| De Beers            | 6,70 | 6,65  |
| Imperial Chem. Ind. | 3,46 | 3,48  |
| Imp. Tobacco        | —    | 85    |
| Rio Tinto           | 4,47 | 4,42  |
| Shell Transp.       | 3,74 | 3,75  |

### INDICES SUISSES

|                  |        |        |
|------------------|--------|--------|
| SBS général      | 279,80 | 278,50 |
| CS général       | 223,80 | 223,20 |
| BNS rend. oblig. | 5,48   | 5,49   |

### NEW-YORK

|                  |        |        |
|------------------|--------|--------|
| Alcan            | 19 1/2 | 19 1/2 |
| Amx              | 32 1/2 | 32     |
| Atlantic Rich    | 39 1/2 | 39 1/2 |
| Boeing           | 19 1/2 | 19 1/2 |
| Burroughs        | 33 1/2 | 33 1/2 |
| Canpac           | 23 1/2 | 23 1/2 |
| Caterpillar      | 49 1/2 | 49 1/2 |
| Coca-Cola        | 32 1/2 | 32 1/2 |
| Control Data     | 33 1/2 | 32 1/2 |
| Dow Chemical     | 22 1/2 | 22     |
| Du Pont          | 35 1/2 | 37 1/2 |
| Eastman Kodak    | 70 1/2 | 70 1/2 |
| Exxon            | 29 1/2 | 28 1/2 |
| Fluor            | 24 1/2 | 24 1/2 |
| General Electric | 61 1/2 | 59 1/2 |

### Indice Dow Jones

|                  |        |        |
|------------------|--------|--------|
| Services publics | 105,40 | 105,16 |
| Transports       | 347,61 | 348,91 |
| Industries       | 836,66 | 834,66 |

### Cours des devises 11. 2. 1982

|                  | Achat   | Vente   |
|------------------|---------|---------|
| Etats-Unis       | 1 877,5 | 1 907,5 |
| Angleterre       | 3,47    | 3,55    |
| L/S              | —       | —       |
| Allemagne        | 79,75   | 80,55   |
| France (100 fr.) | 31,20   | 32      |
| Belgique         | 4,67    | 4,75    |
| Hollande         | 72,70   | 73,50   |
| Italie           | —1470   | —1550   |
| Suède            | 32,60   | 33,40   |
| Danemark         | 24      | 24,80   |
| Norvège          | 31,40   | 32,20   |
| Portugal         | 2,60    | 2,80    |
| Espagne          | 1,86    | 1,94    |
| Canada           | 1,55    | 1,58    |
| Japon            | —79     | —81,50  |

### Cours des billets 11. 2. 1982

|                     | Achat   | Vente |
|---------------------|---------|-------|
| Angleterre (1£)     | 3,40    | 3,70  |
| USA (1\$)           | 1,84    | 1,94  |
| Canada (1\$ can.)   | 1,52    | 1,62  |
| Allemagne (100 DM)  | 79      | 82    |
| Autriche (100 sch.) | 11,25   | 11,70 |
| Belgique (100 fr.)  | 4,10    | 4,40  |
| Espagne (100 ptas)  | 1,70    | 2     |
| France (100 fr.)    | 30,50   | 33    |
| Danemark (100 crd.) | 23,50   | 26    |
| Hollande (100 fl.)  | 71,75   | 74,75 |
| Italie (100 lit.)   | —1350   | —1600 |
| Norvège (100 cr.n.) | 30,75</ |       |



# Un salon d'angle, c'est toujours sympa!

**FRANKFURT** - Tissu noppé beige-brun à rayures/beige uni/frêne teinté noyer (ou en d'autres teintes). Rayonnage d'angle avec éclairage. Élément d'angle cintré, avec fauteuil, 2955.-/2745.-. Livrable en différents éléments, p.ex. divan-lit deux places avec matelas en polyéther. (Surface de lit 129/181 cm).



2745.-

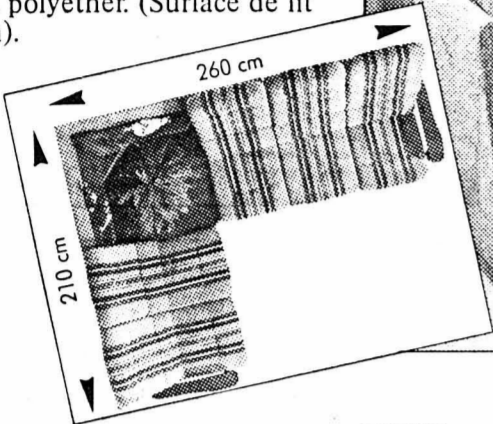

**ELSASS** - Velours de Gênes vert-beige et uni. Élément d'angle cintré avec fauteuil, 3180.-/2960.-. Allonge: 310.-/280.-.



2960.-

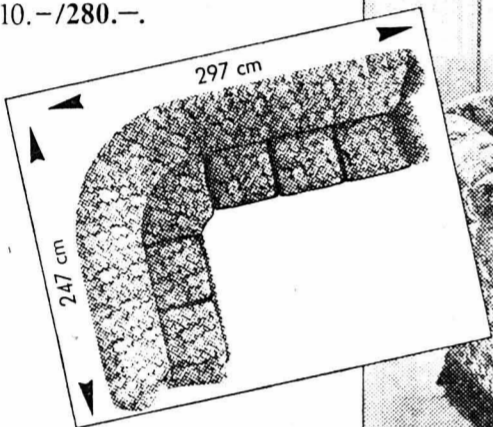

**ISCHIA** - Velours beige (ou en d'autres teintes). Matelas à noyau ressorts. Élément d'angle cintré, avec fauteuil, 4455.-/4165.-. Allonge: 390.-/360.-.



4165.-

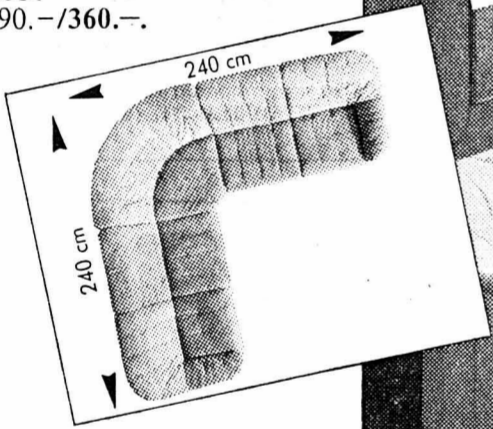

**ARBON** - Livrable en diverses qualités de tissu et de cuir. Rayonnage d'angle, plaqué chêne, avec éclairage. Élément d'angle cintré, avec fauteuil (100% polyacryl), 7140.-/6750.-. Allonge: 475.-/440.-.



6750.-

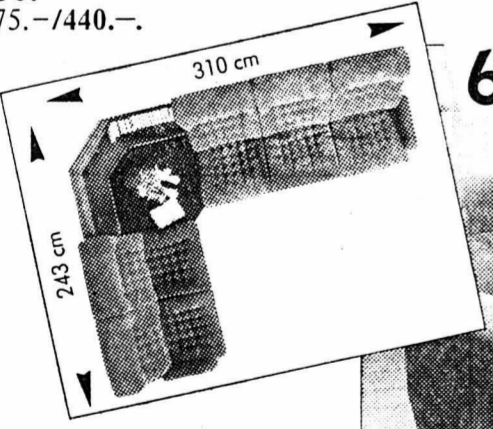

P 3/3

**Pfister Meubles**

Livraison à domicile/  
Prix à l'emporter

## Pour mettre en lumière vos meubles rembourrés!

A Côté d'une incroyable diversité de mobiliers, rideaux, moquettes, tapis d'Orient et tissus d'intérieurs vous découvririez aussi l'éclairage idéal!

L'atout No 1 de Pfister: un riche et vaste choix dans tous les genres, tous les styles, à des prix très raisonnables.

486.632: Lampe à suspendre abat-jour tissu beige: 220.-/195.-.

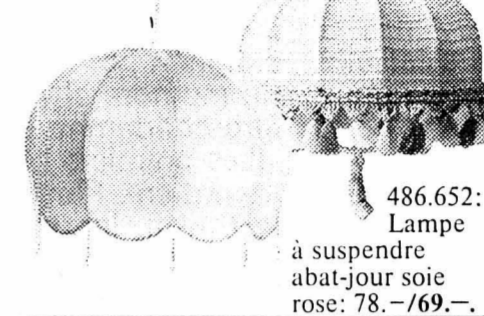

486.652: Lampe à suspendre abat-jour soie rose: 78.-/69.-.

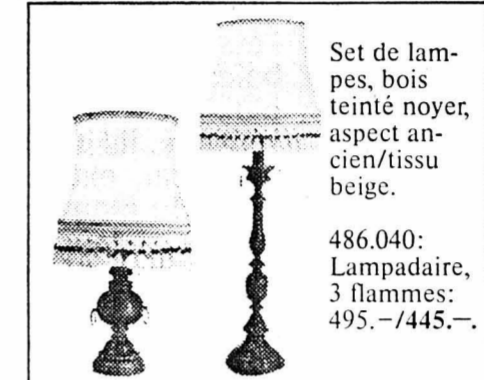

Set de lampes, bois teinté noyer, aspect ancien/tissu beige.

486.040: Lampadaire, 3 flammes: 495.-/445.-.

488.064: Lampe de table 275.-/250.-.

Set de lampes, laiton/soie 486.001: lampadaire, 5 flammes: 720.-/675.-.

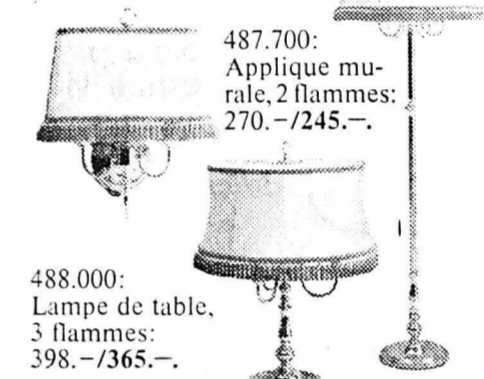

487.700: Applique murale, 2 flammes: 270.-/245.-.

488.000: Lampe de table, 3 flammes: 398.-/365.-.



Un personnel bien formé et compétent pour vous conseiller individuellement.

**NEUCHÂTEL**  
Terreaux 7

51911-10

**PERSONNEL-SERVICE**  
Bernard Houche S.A.

DU TRAVAIL POUR CHACUN  
Saint-Honoré 2  
NEUCHÂTEL  
(038) 24 31 31

engage pour le bâtiment

**2 monteurs en chauffage**  
**1 ferblantier**  
**2 installateurs sanitaire**  
**2 électriciens**  
**3 menuisiers**  
**2 peintres**  
**3 maçons**

pour l'industrie

**2 serruriers**  
**1 mécanicien régleur**  
**1 mécanicien faiseur d'étampes**

pour le secrétariat

**1 secrétaire**  
bilingue allemand/français

**1 gérant**  
d'immeubles allemand/français  
Nous offrons excellent salaire, vacances et jours fériés payés, 13<sup>ème</sup> mois pour longue durée, place stable ou temporaire.  
Vous êtes intéressés par une de ces places, avec un permis valable

**tél. 24 31 31**  
51544-36

Tout de suite ou pour date à convenir  
NOUS ENGAGEONS

**2 VENDEURS**  
en quincaillerie

**1 SPÉCIALISTE**  
pour notre secteur ferrements de bâtiment.

Faire offres: **FERONORD S.A.**  
1400 YVERDON.  
Tél. (024) 23 11 75.  
51023-36

pour notre consultation médicale au dispensaire tous les 15 jours, le vendredi et le lundi de 15 à 18 h 30 environ, nous cherchons

**une infirmière**

qui, après formation s'occupera également du service d'assistance respiratoire à domicile.

Adresser offres écrites avec curriculum vitae au **Dispensaire antituberculeux**, 8, avenue DuPeyrou, 2000 Neuchâtel.  
51559-36

Nous sommes une société de travail temporaire spécialisée dans la mise à disposition du personnel manuel depuis bientôt 5 ans. Nous souhaitons engager dans les mois à venir pour l'une de nos succursales à Neuchâtel

**UN RESPONSABLE DE DIVISION**  
avec possibilité de devenir, après confirmation dans cette fonction, le futur

**DIRECTEUR DE SUCCURSALE**

Nous demandons les qualités permettant: recruter, interviewer et sélectionner les candidats temporaires, prospecter et « chercher » des commandes auprès des entreprises, effectuer des placements et suivre les missions.

Nous offrons: formation étendue, large champ d'initiative, rémunération à la commission (fixe + primes), caisse de retraite, place stable et sûre.

Nous avons pour vous de grands projets. Pour réussir, il faut être animé du même esprit d'entrepreneur et de conquérant que celui qui est le nôtre.

Faire offres sous chiffres P.M. 83-1281 aux Annonces Suisses S.A., 2, pl. Bel-Air, 1003 Lausanne. 51234-36

**HOLLANDE EN FLEURS**

avec visite de l'exposition « FLORIADE 82 » à Amsterdam  
**VOYAGE EN CAR, 6 JOURS**  
PRIX Fr. 885.-  
Du 19 au 24 avril  
Du 10 au 15 mai  
Du 14 au 19 juin  
Du 2 au 7 août

Neuchâtel, St-Honoré 2 / 25 82 82  
Couvvet, St-Gervais 1 / 63 27 37

**WITTWER**

**Claude Fischer**  
maraîcher à Montmirail

avise sa clientèle qu'il a cessé la vente de ses produits au marché de Neuchâtel. Il remercie tous ses clients pour la fidélité qu'ils lui ont témoignée à son banc. Dorénavant il aura le plaisir de les servir avec le même soin les vendredis après-midi à l'entrée de

Marin-Centre.

**Primeurs de serre**  
**Claude Fischer**

48501-10

**Jardin d'enfants**  
Ateliers d'expression

de 3 à 5 ans  
Coq-d'Inde 18  
8 h - 12 h ou  
9 h - 11 h  
14 h - 16 h.

Inscriptions minimum une demi-journée par semaine.  
Tél. 25 07 65 - privé 24 40 49.  
43129-10

**Transformation et retouche**  
de vestons - pantalons manteaux - robes costumes

**REPARATION**  
de robes et fermetures éclair à pantalons

**SUR MESURE**  
costumes - manteaux et robes

R. POFET  
Tailleur, Ecluse 10  
Neuchâtel  
Tél. (038) 25 90 17  
43007-10

**OFFRES D'EMPLOIS**

On cherche

**JEUNE VENDEUSE (EUR)**

si possible avec connaissance de la branche, propre et serviable.

S'adresser à la **laiterie Bill**, rue du Trésor, Neuchâtel.  
Tél. (038) 25 26 36. 49575-36

A la découverte du

## VAL-DE-TRAVERS



Buttes - Saint-Sulpice - Fleurier - Môtiers - Boveresse - Couvet - Travers - Noiraigue - Les Verrières - La Côte-aux-Fées - Les Bayards

## Fromages et montres ont fait la réputation de La Côte-aux-Fées

La Côte-aux-Fées est le village où l'on fabrique des montres vendues chez les plus grands joailliers du monde. Ainsi, la renommée de la petite localité s'est-elle étendue loin à la ronde.

Il y a un peu plus de deux cents ans, l'occupation principale des habitants était l'élevage et la culture d'un maigre sol. On trouvait aussi des charpentiers, des maçons, des carriers et des cloutiers.

Au printemps, les hommes du bâtiment émigraient à Genève, dans le pays de Vaud ou en France. Ils revenaient momentanément chez eux, quand la neige avait disparu, pour les semailles, repartaient ensuite et réapparaissaient au moment des fenaisons et des moissons.

Au jour où la dentelle tomba en souffrance, l'horlogerie vint apporter aisance

et prospérité. Elle fut introduite par Jean-Pierre Essert, homme de talent, original et, paraît-il, d'une probité équivoque. Il ne craignait pas le châtier ses gosses, auteurs du moindre chapardage, alors qu'il devait être condamné à mort pour... vol.

Les premiers horlogers faisaient la montre entière. Plus tard, de façon à accélérer le travail, les parties furent divisées. Les quadratures eurent alors la vogue.

Un Français encore, nommé Montarlier vendit aux frères Pétremand le secret de l'étampage. On pouvait, d'un seul coup de balancier, sortir chaque pièce prête à l'emploi. Ces Pétremand perfectionnèrent le procédé. Ils livrèrent à bas prix. Ce fut leur perte car, excités par la soif du gain, ils firent du mauvais ouvrage, perdirent leurs clients et leur spécialité fut encore supplantée par l'échappement à cylindre.

Passé ces mauvais jours, l'horlogerie reprit le dessus de plus belle. Les crises, La Côte-aux-Fées les passa sans mal, ou presque.

## LES BONS FROMAGES

Les fromages de La Côte-aux-Fées ont connu la faveur des gourmets. La plus ancienne fruitière fut celle des Places. Et Osterwald prétend même que le haut et pittoresque village jurassien aurait été à l'origine, en Suisse, de ces associations rurales fondées sur la bonne foi et l'esprit de concorde.

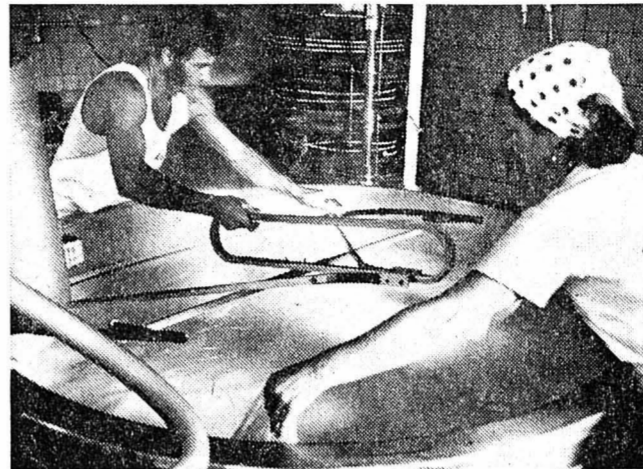

Une fromagerie du Haut-Jura. (Avipress-P. Treuthardt)

Après celle des Places naquirent les fromageries des Bourquins, de Saint-Olivier et des Bolles. C'était pour faire un commerce lucratif, n'en doutons pas, qu'on vendait des fromages. La qualité de ceux-ci provenait du bon lait (les paysans allaient souvent acheter des vaches en Bourgogne) dû à l'excellence des pâturages.

Jamais on ne fit grand tapage pour écouler le fromage. La publicité se faisait de bouche à oreille et l'on n'avait nul besoin de plus ou moins louches commis-voyageurs pour vanter la marchandise, en dénigrant celle des autres... et qui une fois auraient pu se trouver honteux et confus, tel le corbeau de la fable, d'avoir cru qu'il n'y en avait point comme eux. G. D.

Le design d'un salon... s'est très important!

odac meubles

Pour ce qui est du confort venez l'essayer!  
COUVET  
Tél. (038) 63 26 26

Goûtez à la douceur de l'écriture électronique

Service après vente  
Pour un essai sans engagement téléphonez à :

**BUREAUTRONIC**

J.-D. PANIGHINI Rue du Musée 2, 2000 NEUCHÂTEL ☎ 038/25 33 20  
J.-M. HERRMANN Av. de la Gare 4, 2114 FLEURIER ☎ 038/61 15 58

**HÔTEL NATIONAL FLEURIER**

**SPÉCIALITÉS ITALIENNES**  
FABRICATION MAISON

Lasagne maison - Pizza Cannelloni - Scaloppina al marsala - Saltimbocca Romana

**SALLE À MANGER - CARNOTZET CHAMBRES TOUT CONFORT**

Grand choix de vins - Service soigné

Se recommande: Famille Pinelli-Burch  
FLEURIER - Tél. (038) 61 19 77

**PHARMACIES BOURQUIN**  
COUVET Tél. 63 11 13  
**DELAVY**  
FLEURIER Tél. 61 10 79

**AU SERVICE DE VOTRE SANTÉ**

Livraison à domicile

**HONDA**

MOTORCYCLES ACCESSORIES  
UN MOTARD AU SERVICE DES MOTARDS

**DENIS JEANNERET**

2114 FLEURIER - Tél. (038) 61 33 61

Sa suprématie s'exprime sur route et pas dans le prix!

Chez nous, votre franc vaut plus.

**BASSET**  
Garage et transports  
Tél. (038) 61 38 84 FLEURIER

**ADOC C. Jaquemet**  
Nettoyages

Nettoyages :

- appartements après déménagement
- villas - Immeubles locatifs ou administratifs après construction ou rénovation
- Traitements des sols (parquet - plastique - carrelage poreux)
- Shampooing tapis
- Lessivage cuisines - boiseries

Entretien-abonnement :

- Vitrage des bureaux - usines - écoles - vitrines de magasins
- REMPLACEMENT TEMPORAIRE de concierges (absences-vacances)

LES VERRIÈRES 66 14 46 (038) NEUCHÂTEL 25 25 95

**PEUGEOT**

QUALITÉ - SÉCURITÉ - TECHNIQUE  
D'AVANT-GARDE  
6 ANS DE GARANTIE ANTICORROSION SUR TOUS LES MODÈLES

**Garage de la Place-d'Armes P. JOSS**

2114 FLEURIER Tél. (038) 61 11 72  
VOTRE AGENT POUR LE VAL-DE-TRAVERS

**Husqvarna** plaisir de coudre avec Husqvarna

La 4100 à bras libre, à points utilitaires et décoratifs préprogrammés ne coûte que

**895.-**

GARANTIE 5 ANS Réparations de toutes les marques Service officiel **TURISSA** **Electrolux**

AGENCE OFFICIELLE

**A. Grezet**  
Seyon 24-24a - NEUCHÂTEL - Tél. (038) 25 50 31  
DÉPOSITAIRES  
FLEURIER: J. COTTET - Tél. (038) 61 11 87  
COUVET: CHEZ MARCELINE - Tél. (038) 63 22 13

**FAVRE Excursions**

**Rocheport**

POUR VOS VOYAGES EN PETITS GROUPES, SOCIÉTÉS, MARIAGES, ETC...  
CAR DÈS 12 PASSAGERS

Pour réservations: (038) 45 11 61

CETTE RUBRIQUE PARAÎT RÉGULIÈREMENT POUR TOUT RENSEIGNEMENT:

annonces Suisses Schweizer annonces

**assa**

Asso Annonces Suisses SA  
2, Faubourg du Lac  
2001 Neuchâtel  
Tél. 038-24 40 00, Télex 35 372

**L'exceptionnelle « Husqvarna Linnea » dans deux dépôts au Vallon**

Pour notre canton M. A. Grezet, rue du Seyon à Neuchâtel est l'agent général des machines à coudre « Husqvarna » d'origine suédoise. Cette marque, est-il encore besoin de le rappeler, est connue dans le monde entier grâce à la qualité remarquable de sa fabrication.

**Exceptionnelle...**

Parmi les onze modèles actuellement sur le marché, il faut distinguer, aujourd'hui, la « Husqvarna Linnea », car elle est véritablement exceptionnelle. Equipée d'un micro-ordinateur elle simplifie singulièrement la couture et d'une façon révolutionnaire.

Une pression sur une touche et le tour est joué. La machine aide à composer des motifs nouveaux, à former des... mots, à appeler instantanément les points, à réaliser une couture avec aisance et perfection.

Si, extérieurement, ce modèle ressemble aux autres, techniquement il s'agit d'un véritable ordinateur dont les capacités, a-t-on dit n'ont jamais été aussi judicieusement utilisées pour une machine à coudre. « Husqvarna Linnea » est allée à une précision à mémoire et cassettes électroniques.

Il faut rappeler aussi que la qualité proverbiale de « Husqvarna » est allée à une précision artisanale de haute lignée et que l'entreprise existe depuis plus de trois cents ans. A cette époque, elle était une manufacture de fusils, réservés à l'armée royale de Suède. C'est depuis un siècle qu'elle s'est spécialisée dans la machine à coudre que l'on appelle « l'étoile du nord ».

C'est pendant plus de cent ans donc que les techniciens de « Husqvarna » ont développé et perfectionné leur technique. Ils n'avaient auparavant jamais disposé d'un outil aussi utilisable que l'ordinateur et ils sont parvenus à en exploiter les innombrables possibilités.

**Dépôts au Vallon**

Homme dynamique, M. Grezet, pour éviter que ses clients présents et futurs aient à se déplacer à Neuchâtel, a eu la très

bonne idée d'ouvrir deux dépôts au Val-de-Travers.

Il s'agit, à Fleurier, de M<sup>me</sup> Jean Cottet, qui a son magasin rue du Grenier, spécialiste en laines, collections de trousseaux et de tapis de smyrne et, à Couvet, rue Emer-de-Vattel, à l'enseigne de « Chez Marceline », de M<sup>me</sup> Tonus réputée pour ses articles de mercerie, d'habits pour enfants, de sous-vêtements pour dames, de laines aussi et dans la vente - unique au Vallon - de boutons.

Le rôle des dépositaires est, pour « Husqvarna », de faire la liaison de Neuchâtel et de rendre ainsi service aux gens de chez nous.

Disons encore que les machines « Husqvarna » sont garanties cinq ans, que la maison Grezet et ses dépositaires assurent le service « Turissa » et que « Husqvarna » fait partie du groupe « Electrolux », lui aussi connu dans le monde entier.

Publireportage FAN.

M<sup>me</sup> Tonus, « Chez Marceline », à Couvet. (Avipress-P. Treuthardt)



**Voire santé n'a pas de prix**

Le DO-IN, auto-massage japonais vous permet de l'entretenir. Encore quelques places disponibles au

**séminaire Jean ROFIDAL**

les 27/28 février à Jonany s/Vevey.  
Renseignements par René Gaillard  
EDITIONS DU SIGNAL -  
1018 Lausanne  
19, route du Pavement -  
Tél. (021) 36 25 26.

51505-10

**Bar  
Terminus**

à nouveau ouvert  
dès 18 h.  
B.B. vous y attend  
cordialement!

**SERVICE-  
DOMICILE**

dépannages-  
réparations,  
entretiens.  
Tél. (032) 85 13 76.

51928-10

**CHIOTS**

caniches noirs et  
marrons, vaccinés  
Fr. 350.—  
cocker noirs,  
pedigree, vaccinés  
Fr. 500.—  
bergers allemands  
croisés Fr. 70.—  
lucernois croisés  
Fr. 70.—  
Tél. (032) 97 54 38.

**Commerçants**

Ne vous creusez  
pas la tête pour vos  
problèmes de  
publicité. Nous  
avons pour les  
résoudre un service  
à votre disposition.  
Feuille d'avis  
de Neuchâtel

51918-10

**MACULATURE BLANCHE  
EN ROULEAUX de 5 kg**

En vente à la réception de la FAN,  
4, rue Saint-Maurice, NEUCHÂTEL.

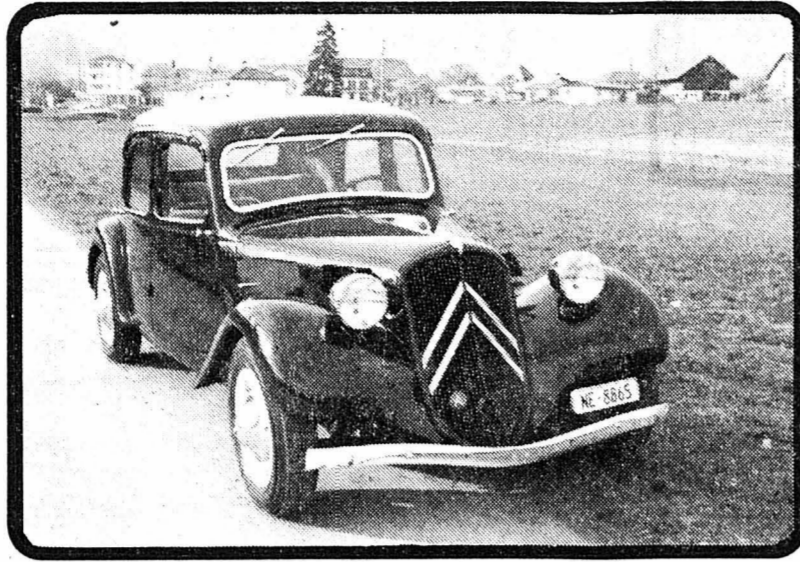
**À LA CHAUX-DE-FONDS - LE PLUS BEAU CHOIX DE SUISSE ROMANDE**Exposition sur 3 étages = 1000 m<sup>2</sup>

**BARTO**  
meubles

Vincent et Dominique Bartolomeo

La Chaux-de-Fonds - Serre 65 - Tél. (039) 23 14 60

51518-10

**Fiancés**

Profitez de notre offre originale

Roulez en

**Traction Citroën 11 légère  
modèle 1938**

A l'achat de votre mobilier,  
nous mettons à votre disposition  
pour le jour de votre mariage  
cette célèbre traction citroën,  
avec un chauffeur.

**INCROYABLE...  
MAIS VRAI!!!****LE MOTOCYCLE PLIABLE DI BLASI R7**

- Permis voiture suffisant.
- 40 km/h, poids en ordre de marche: 32 kg, plié, déplié en 5 sec. Ne prend pas plus de place qu'une valise dans le coffre de votre voiture. Garanti 6 mois. Idéal pour le camping, bateau, voyage (auton. 100 km).



IMPORTATEUR POUR LA SUISSE:  
ALOCCAZ S.A. 18, RTE DES ACACIAS  
1227 GENEVE TEL. 022 / 42 99 10

TX 28 458

**DAIHATSU  
Charade**

44733-10

**Economisez...****un sou est un sou: choisissez DAIHATSU!**

La CHARADE est réellement économique grâce à son étonnant moteur 3-cylindres/4-temps: une réussite technique qui allie confort et performances! La CHARADE est une traction avant, souple et plaisante, d'une grande robustesse et facile d'entretien.

La CHARADE est confortable et élégante, avec un équipement luxueux. Chacun trouvera la version qui lui convient le mieux:

- 5 portes ou coupé 3 portes;
- boîte à 4 vitesses ou à 5 vitesses, ou encore transmission automatique DAIMATIC;
- toutes les CHARADE sont équipées d'un hayon arrière, siège arrière rabattable, vitres teintées, servo-frein, stabilisateur avant, horloge, moquette, etc.;

- et même, pour séduire les plus exigeants, les modèles XTE sont livrés avec un véritable air conditionné d'origine (mais oui!) pour rouler en pleine forme par toutes les températures.

**CHARADE:  
à essayer sans tarder!**

Dès Fr. 9.950.-



Importateur DAIHATSU pour la Suisse:  
**SIDA SA**  
Châteauneuf, 1964 Conthey, Tel. 027/36 41 21

**St-BLAISE :** Tsapp-Automobiles (038) 33 50 77  
**VILARS :** Garage Martin (038) 36 14 55  
**FENIN :** Garage Jan-n de Fenin (038) 36 16 00  
**MOTIERS :** Garage Dürig (038) 61 16 07

Typique  
coffre économique  
de Schild

1 Chemise: Fr. 27.90

2 Chemises: Fr. 44.50

3 Chemises: Fr. 65.-

Fabrication  
suisse**SCHILD**

Les prix à suivre

Chemises de qualité suisse, propre fabrication Schild. Teintes: blanc, beige, bleu clair, gris. En acheter 1, c'est acheter bien. En acheter 2, c'est gagner plus. En acheter 3, c'est profiter au maximum!

Neuchâtel, St-Honoré 9 / La Chaux-de-Fonds, 21, Av. Léopold-Robert.

51874-10

**Laine pour pulls**acryl uni  
14 coloris

la pelote de 50 g

**1.50**

gop

**La Cité**

51543-10

**Meubles d'occasion  
à vendre**

Chambres à coucher, salons, divans, fauteuils, salles à manger, parois murales, tables, chaises, lits, armoires, étagères, tapis, tours de lits, etc.

Prix très bas - Paiement comptant.

S'adresser à Meublorama, Bôle/NE (près Gare CFF Boudry).

Heures d'ouverture : de 9 h à 12 h et de 13 h 45 à 18 h 30. Samedi de 8 h à 12 h et de 13 h 30 à 17 h. Fermé le lundi matin. Automobilistes!

Dès le centre de Bôle, suivez les flèches Meublorama. Grande place de parc.

42724-10

CANTON DE BERNE

Grand conseil

Le canton achète un terrain industriel à Moutier

Motion en faveur de la région du Jura bernois et de Bienna

C'est sans opposition que le Grand conseil du canton de Berne a adopté jeudi une motion d'un député de Tramelan...

nois ont pris la parole pour exprimer leur inquiétude après les récents licenciements...

sion chargée de coordonner les mesures en faveur de l'économie régionale car certaines, notamment celles qui concernent l'aide aux régions de montagne...

PROJETS D'APPUI

Les députés ont en outre adopté, sans opposition également, un postulat demandant au Conseil exécutif de soumettre au Grand conseil des projets d'appui et d'encouragement...

Nouvelle loi sur l'hôtellerie

Le Grand conseil bernois a approuvé jeudi matin, après de longues heures de délibération, par 135 voix contre 3 la nouvelle loi sur l'hôtellerie...

prolongée - lors de fêtes populaires par exemple - sera maintenue à 3 heures du matin alors qu'en première lecture plusieurs députés s'étaient montrés favorables...

Sur plusieurs points controversés, les députés se sont décidés en faveur du maintien du statu quo. L'heure de fermeture des bistrotis en cas d'ouverture...

GRANDVAL

Election du maire

(c) A la suite de la démission du maire de Grandval, M. René Wisard, l'élection de son successeur a été fixée aux 12, 13 et 14 mars prochains.

CANTON DU JURA

Brochure

Une carte de visite pour l'école jurassienne

De notre correspondant: Pour les parents, l'école jurassienne est souvent entourée d'un peu de mystère. Quelles sont exactement les dispositions légales en vigueur dans le nouveau canton...

en page a été confiée à un graphiste. Chacun et chacune pourra y trouver rapidement le renseignement désiré dans l'un ou l'autre des six chapitres consacrés aux autorités de l'école jurassienne...

La brochure sera distribuée gratuitement, dès la semaine prochaine, aux élèves de 1<sup>re</sup> année (entrée à l'école), de 4<sup>ème</sup> année (bifurcation primaire-secondaire), de 6<sup>ème</sup> année secondaire (seconde sélection) et de 7<sup>ème</sup> année primaire (début du retour à l'orientation professionnelle)...

BÉVI

Transjurane et « Interjurane »: l'une n'empêche pas l'autre

De notre correspondant: En réponse au député Raymond Fleury, de Montfalcon, le gouvernement a fait connaître hier clairement sa position face à l'avenir de la route numéro 18 Bâle-Delémont-La Chaux-de-Fonds...

T6, route principale. Par conséquent, les crédits cantonaux ordinaires pourront être affectés en priorité à la rénovation de la route T18 Glovelier - La Chaux-de-Fonds.

FAHY

Début d'incendie

(c) Hier vers 15 heures, un début d'incendie s'est déclaré au restaurant de la Douane, à Fahy. Le feu a pris dans la chambre à coucher de la patronne. Il a pu être maîtrisé assez rapidement au moyen d'extincteurs, non sans que des dégâts de l'ordre de 15.000fr. aient été faits à l'immeuble, et de 6000 fr. au mobilier.

VILLE DE BIENNE

Nomination contestée

Théâtre des villes associées Bienne-Soleure

Le Conseil municipal sur la sellette

De notre rédaction biennoise: La nomination, le mois dernier, de l'Allemand Peter Andreas Bojack à la tête du Théâtre des villes associées Bienne-Soleure crée des remous à Bienne.

opinions politiques ou ses goûts pour le théâtre ont plus de poids que l'expérience théâtrale de Franz Matter, écrit-il entre autres.

Chef de file de l'Entente biennoise, Mario Cortesi ne comprend pas pourquoi les gouvernements biennois et soleurois ont confié la direction du Théâtre des villes associées Bienne-Soleure à un inconnu, c'est-à-dire à l'Allemand Peter Andreas Bojack.

liste allemande Werner Hadorn, membre de la commission paritaire qui a sélectionné la candidature de Bojack, affirme que « cette commission n'avait qu'un but: empêcher à tout prix Franz Matter d'obtenir le poste ».

La direction des écoles déménage au 16<sup>ème</sup> étage du Palais des congrès

De notre rédaction biennoise: Les locaux du bâtiment du Contrôle, place Centrale à Bienne, sont devenus trop exigus pour les directions des œuvres sociales, des travaux publics et des écoles.

13<sup>ème</sup> étage de la tour, la direction des écoles et l'office des sports vont le faire la semaine prochaine.

COURTÉTELLE

Cambriolage au syndicat agricole

(c) Dans la nuit de mercredi à jeudi, des cambrioleurs se sont introduits, en brisant une fenêtre, dans les locaux du syndicat agricole de Courtételle. Cette maison ne comportant aucun appartement, ils ont été à l'aise pour s'en prendre à un coffre-fort dont ils ont scié les charnières et perforé la porte avec des outils trouvés sur place.

Le même syndicat avait déjà été cambriolé il y a deux ans. Il est probable que ce sont les mêmes malfaiteurs qui sont revenus, car la première fois ils avaient été dérangés dans leur travail.

Les courses de chiens de traîneaux auront lieu

(c) C'est ce week-end que se dérouleront les courses de chiens de traîneaux organisées par la Société de développement de Saignelégier et le «Trail-club» d'Europe.

INFORMATIONS HORLOGÈRES

250 emplois supprimés

Ebauches réorganise sa filiale allemande

La société Ebauches SA, Neuchâtel, qui appartient au groupe horloger ASUAG, va restructurer sa filiale Durowe GmbH, à Pforzheim (RFA).

duits dans les usines en Suisse. Toutefois, a souligné l'ASUAG, les dimensions de l'entreprise ne permettent plus de poursuivre ce programme et la fabrique doit être restructurée et redimensionnée.

Bien assuré, vous serez rassuré.

Voilà pourquoi, vous aussi, vous devriez consulter de temps à autre votre agent d'assurances. Car il est important de revoir périodiquement votre couverture et de l'adapter aux circonstances nouvelles.



CONFÉDÉRATION

Un essai des PTT dès le 1<sup>er</sup> mai

Le téléphone public sans monnaie

BERNE, (ATS). — Dès le 1<sup>er</sup> mai prochain, les habitants de trois grandes villes suisses, vraisemblablement Bâle, Genève et Zurich, pourront téléphoner d'une cabine publique sans monnaie.

Ce système n'est pas vraiment nouveau: les journalistes parlementaires accrédités à Berne l'utilisent déjà depuis un bout de temps, dans le cadre d'un essai-pilote mené par les PTT.

d'abord, le coût prohibitif de la facturation, et les difficultés techniques qu'entraîne l'identification automatique de l'utilisateur.

Chinoiseries du Conseil national

Lorsque quelques personnes font une expérience profitable, il se trouve toujours des esprits simplistes pour en proposer la généralisation par une disposition légale obligatoire.

raison que la manie trop répandue de rendre l'utile obligatoire. Au demeurant, il faut déplorer que l'âge du bachot, fixé naguère à 18 ans, tende à être retardé jusqu'à 20 ans.

Comment le Conseil fédéral a-t-il réagi? Selon son habitude, il a déclaré l'idée excellente quant au fond, mais il a émis quelque doute au sujet des possibilités de réalisation.

On eût préféré que, pour une fois, le Conseil fédéral réponde plus carrément: nous avons d'autres tâches plus importantes à accomplir; cessez donc de nous inciter à nous occuper de tout et de rien!

Italie: à nouveau des bons d'essence

ROME (ATS). — Les Suisses, mais également les ressortissants de tous les autres pays — italiens de l'étranger compris — qui se rendront en Italie en qualité de touristes pourront bientôt et à nouveau profiter de bons d'essence à prix réduit.

ROMANDIE

Semaines Jules Verne à Yverdon-les-Bains

De très nombreuses manifestations — exposition, spectacles, conférences, etc. — marqueront du 9 au 31 mai à Yverdon-les-Bains les semaines Jules Verne.

Nul doute que les philatélistes ne seront pas les seuls à vouloir se procurer ce courrier spécial muni des deux prestigieuses signatures.

Fête fédérale de lutte libre à Orbe en juillet

C'est à Orbe, sur la place de sports du Puisoir, qu'aura lieu la Fête fédérale de lutte libre les samedi 3 et dimanche 4 juillet 1982.

tion de nombreuses personnalités qui animent les différentes commissions destinées à prendre en charge les nombreux problèmes à résoudre afin que cette fête, qui revêt un caractère unique pour la région, se déroule de la manière la plus satisfaisante possible.

TESSIN

Grève des camionneurs italiens: la situation se normalise à Chiasso

CHIASSO, (ATS). — Les opérations de dédouanement ont repris normalement jeudi matin à la douane internationale de Chiasso-Brogeda et à celle du Gaggiolo (Stabio) après trois jours de grève des camionneurs italiens.

La situation est ainsi en train de se normaliser bien qu'un grand nombre de poids lourds (environ 200), stationnés sur le parking douanier de Chiasso, doivent encore patienter avant de passer la frontière.

La Fédération des camionneurs italiens (FAI), qui défend les intérêts d'environ 30% des camionneurs de la péninsule, a elle aussi, accepté la reprise du travail et la suppression des barrières routières, bien qu'un accord sur les problèmes tarifaires n'ait pas été trouvé avec les autorités italiennes.

SUISSE ALÉMANIQUE

Un conflit se rallume après cinq ans

Schaffhouse: nouvelle « guerre » des fermages à la frontière ?

SCHAFFHOUSE, (ATS). — Un conflit refait surface entre les paysans schaffhousiens et leurs collègues allemands de la région limitrophe, conflit qui avait déjà agité et échauffé les esprits il y a quelques années et que l'on avait appelé « guerre des fermages ».

Un tiers des agriculteurs schaffhousiens exploite aujourd'hui des terrains en Allemagne. Pour 10 ha exploités dans le canton, il y en a un exploité au-delà de la frontière.

nombre d'entre eux abandonnaient la terre pour le travail en usine, ce qui a favorisé l'arrivée des paysans suisses.

« A l'époque, les autorités des communes allemandes limitrophes venaient dans les villages du canton pour chercher des paysans qui accepteraient de mettre leurs terres en valeur » rappelle M. Neukomm.

PRUDENCE

« Nous rappelons sans cesse à nos agriculteurs qu'ils doivent se montrer prudents et que la durée des contrats de fermage est limitée dans le temps » indique M. Neukomm.

M. Waldvogel se déclare cependant convaincu qu'une solution acceptable pour tous pourra être trouvée. Il ne faut pas s'attendre, selon lui, à ce que les autorités allemandes serrent tout à coup la vis, même si elles sont soumises à une certaine pression de la part des organisations d'agriculteurs.

ATTÉNUER LE CONFLIT

Cependant, les autorités du Land de Bade et du canton de Schaffhouse ont toujours eu de bonnes relations, ce qui leur permet d'atténuer le conflit.

FRINGALE DE TERRAINS

Hans Neukomm, secrétaire des paysans schaffhousiens, explique la fringale de terrains de ses compatriotes par les importants changements intervenus dans l'agriculture.

Pour Kurt Waldvogel, directeur du département de l'agriculture du canton de Schaffhouse, il faut également tenir compte d'un autre phénomène: la concurrence au sein de la Communauté économique européenne dicte aux agriculteurs allemands des prix qui sont souvent plus de la moitié inférieurs à ceux pratiqués en Suisse.

Bulletin d'enneigement de l'ONST

Office national suisse du tourisme du 11 février 1982 à 12 h (ATS)

Table with columns: Altitude, Stations, Température C, Hauteur totale de la neige en cm, Etat de la neige au champ de ski, Pistes. Rows include JURA, ALPES VAUDOISES, ALPES FRIBOURGEOISES, OBERLAND BERNOIS, VALAIS, and SUISSE CENTRALE.

# PREMIER JOURNAL DU CANTON DE NEUCHÂTEL

par son tirage officiellement contrôlé



# PROGRESSE

**FRP**

Fédération romande de Publicité

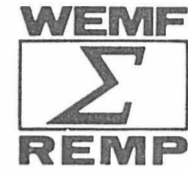

Recherches et études des moyens publicitaires SA

## ATTESTATION DE TIRAGE

Le tirage  
du journal

FEUILLE D'AVIS DE NEUCHATEL - L'EXPRESS

a été contrôlé  
le 20 janvier 1982.

Le tirage utile est de

36'828 exempl.

(trente-six mille huit cent vingt-huit)

Ce chiffre a été déterminé selon les règles établies par la Commission suisse de contrôle des tirages et de la diffusion. Il est valable jusqu'au 19 janvier 1985.

Fédération romande de Publicité

Recherches et études des moyens publicitaires SA

Le président

Le gérant

Genève et Zurich, le 22 janvier 1982.

L'attestation de tirage ci-dessus, véritable bulletin de santé de notre journal, porte témoignage de la vitalité de notre entreprise. Malgré le tassement général de la conjoncture et en dépit d'un recul de la démographie au chef-lieu et dans notre canton, la diffusion de la FAN-L'EXPRESS a de nouveau progressé depuis le précédent contrôle, le 20 décembre 1978. Cette croissance de notre journal, premier du canton de Neuchâtel par son tirage officiellement contrôlé, démontre que dans les périodes difficiles les gens se rassemblent autour des quotidiens comme le nôtre : par le sérieux de leurs informations et de leurs commentaires, autant que par la qualité, la diversité et la multiplicité de leurs annonces, ils inspirent confiance au plus large public. Attendue chaque matin, dès la première heure, par quelque cent mille lecteurs, la FEUILLE D'AVIS DE NEUCHÂTEL-L'EXPRESS, fondée le 2 octobre 1738, poursuit ainsi, depuis près de 244 ans au rythme de demain, son essor dans notre région et bien au-delà de ses limites.









# ALTO 8'490.-

**Park and Ride.** Fusée: 3 cylindres à 4 temps. 796 cm<sup>3</sup> et 40 ch (29,4 kW). Pointe de plus de 130 km/h. Du chien. Du chic. Et pas de chichi. Courte de 330 cm. Mince de 142 cm. 8,8 m diamètre de braquage. Etc.

Fusée-Sécurité: Traction avant. Freins hydrauliques à double circuit. Disques avant. Colonne de direction de sécurité. Appuie-tête réglables. 2 phares de recul. Phare arrière antibrouillard. 2 rétroviseurs extérieurs. Baguettes de protection des portières. Protection de pare-chocs en caoutchouc. Ecrans pare-boue avant et arrière. Etc.

Fusée-Economie: 4,8 l de normal à 90. 5,9 l de normal en ville (selon norme ECE). Tarif d'assurance le plus bas. (Fr. 248.-). Taxes minimales (Fr. 190.- au canton de Vaud). Etc.

Fusée-Luxe: A l'avant super-spacieuse, à l'arrière spacieuse. Sièges av. réglables. Vitre arr. chauffante. Essuie-glaces à 2 vitesses et à balayage intermittent. Lave-glace électrique. Soufflerie d'air frais et chauffage à 3 paliers. Allume-cigarettes et cendrier. Grand vide-poches. Bouchon de réservoir avec serrure. Etc.

Fusée-Garantie: Protection du dessous et des cavités. 1 an de garantie, kilométrage illimité. 6 ans de garantie anti-rouille ESA. Etc. Et tout cela pour 8490.-. ALTO: ALORS!



- ALTO. 3 grandes portes dont une à l'arrière du véhicule. 8490.-

- ALTO FX. 4 portes. Hayon arrière. 8990.-

**Alors ALTO. Montre-toi donc en couleurs:**

Nom: \_\_\_\_\_ A  
 Prénom: \_\_\_\_\_  
 Adresse: \_\_\_\_\_  
 NPA/Lieu: \_\_\_\_\_  
 Suzuki Automobile AG, 8305 Dietikon.

**fert**

cherchent pour entrée immédiate ou à convenir

**UNE OPÉRATRICE DE SAISIE**

sur ordinateur IBM/34, pour son service facturation.

**UN OUVRIER MANUTENTIONNAIRE**

pour le service entrepôts de vins. Nationalité suisse ou permis valable. Faire offres par écrit « Confidentiel », Direction FERT & Cie, case postale 877, 1211 Genève 1. 51523-36

Entreprise d'installations sanitaires de la Riviera vaudoise cherche

**un appareilleur qualifié**

pour entretien et secorder la direction. Place stable. Entrée immédiate ou date à convenir. Studio à disposition Fr. 290.-.

Tél. (021) 39 13 12. 51236-36

Nous cherchons:

**Maçons Menuisiers/Poseurs Ferblantiers**

SERVICE + MONTAGE S.A.  
 rue du Moulin 31  
 Neuchâtel  
 (038) 25 02 35

51466-36

Condensat 16 mg. Nicotine

**Tirez parti de vos qualités !**  
 Entrez dans notre Service commercial interne

**employé de commerce bilingue**

(Schwyzertütsch et français), âgé de moins de 35 ans, vous pourrez vous exprimer dans un travail méthodique, varié et dynamisant grâce à un contact étroit avec un réseau commercial bien structuré, en développement permanent.

Si vous êtes intéressé par les questions techniques liées à l'automobile, vous trouverez chez nous un poste d'avenir qui, si vous le désirez, vous permettra aussi de déboucher sur un département répondant plus spécifiquement à vos aspirations, vous serez à coup sûr l'artisan de votre promotion.

**MICHELIN**

vous donnera le complément de formation nécessaire, en Suisse et à l'étranger; développera votre intelligence de la vente et répondra à votre sens de l'organisation.

Vous exercerez votre activité dans des locaux neufs et bénéficiez d'un parking. Votre horaire sera de 8 à 12h 15 et 13 h 15 à 17 h 30 (adaptable sur demande). Vous aurez les avantages sociaux d'une entreprise implantée en Suisse depuis plus de 50 ans. Le cas échéant, votre déménagement sera pris en charge. La société participera à vos efforts de formation continue. En retour, la nationalité suisse est requise avec une bonne formation générale. Envoyez votre dossier, 14, rue Marziano, 1227 Genève - Référence GC/CM. Joindre copies des certificats et photo à votre lettre manuscrite.

Il sera répondu à chaque candidature, les entretiens auront lieu à partir du 22.2.1982

Discrétion de rigueur.

**Vous décider, c'est faire un bon pas en avant.**

51875-36

**Le sourire au volant.**

**SUZUKI**

St-Blaise: Terminus SA, Rte de Soleure 7, (038) 33 53 77.  
 Fleurier: D. Schwab, Place d'Armes 8, (038) 61 11 44.  
 Ainsi que plus de 100 autres représentants.

51145-10

**OFFRES D'EMPLOIS**

Siège de Bienne  
 Département Révision

**ATAG**  
**FIDUCIAIRE GENERALE SA**

Nous sommes l'une des importantes sociétés suisses de révision et de conseils d'entreprises et cherchons un

**JEUNE EXPERT - COMPTABLE**

Vous trouverez dans notre société la possibilité d'exécuter de manière indépendante des mandats de révision ainsi que de conseiller nos clients dans tous les domaines d'activités fiduciaires.

Cette fonction conviendrait à une personne

- de langue maternelle française avec de bonnes connaissances d'allemand et éventuellement d'anglais
- au bénéfice de quelques années d'expérience dans le domaine de la comptabilité ou titulaire d'une licence en sciences économiques ou d'un titre équivalent
- ayant un sens développé des contacts avec la clientèle.

La formation interne et externe que nous offrons vous permettra de vous perfectionner et de vous préparer aux examens fédéraux d'expert-comptable.

Nous attendons votre offre de service par écrit ou par téléphone à

**FIDUCIAIRE GÉNÉRALE S.A.**  
 8, rue de Nidau,  
 2501 Bienne  
 téléphone (032) 23 55 11 (M. Wendler).

51993-36

**DE CHAMPAGNE**

Notre entreprise occupe 45 collaborateurs. Nous fabriquons nos produits à Champagne et les distribuons sur tout le territoire suisse. Nous cherchons pour organiser l'administration, coordonner la distribution et la production un

**employé de commerce**

qui pourra faire valoir des capacités d'homme entrepreneurial, qui utilisera journalièrement ses connaissances de l'allemand, du schwyzertütsch et du français.

Les personnes intéressées sont priées de faire leurs offres par écrit à Spécialités Cornu S.A. 1411 Champagne.

51580-36

**Transports publics genevois**

Adresse: Case postale 237, 1211 Genève 8  
 Téléphone: (022) 21 08 44, int. 41 ou 17

Si vous aimez conduire et le contact avec la clientèle, ainsi que le travail à horaires irréguliers, écrivez-nous:

Un poste de **conducteur/conductrice** m'intéresse, prière de m'envoyer documentation et formule d'inscription.

Nom, prénom: \_\_\_\_\_ 47231-36  
 Profession actuelle: \_\_\_\_\_  
 Rue, No: \_\_\_\_\_  
 NP, Localité: \_\_\_\_\_  
 Téléphone: \_\_\_\_\_  
 Né le: \_\_\_\_\_ Taille: \_\_\_\_\_ cm.

**Un apprentissage CFF**

**Faire manoeuvrer de vrais trains...**

...former un convoi, conduire un élévateur pour transborder les marchandises ou les bagages d'un train à un autre. **L'employé d'exploitation** dispose pour cela de moyens techniques très modernes.

Il veille aussi à la propreté du matériel roulant. C'est un travail d'équipe intéressant et varié où les jours se suivent sans se ressembler.

Début de l'apprentissage: en automne. Durée: 1 1/2 ans.

**Les CFF, ça m'intéresse:**

J'aimerais recevoir votre documentation gratuite sur la formation d'employé d'exploitation.

Nom/prénom: \_\_\_\_\_ 506  
 Rue/No: \_\_\_\_\_  
 NPA/Localité: \_\_\_\_\_  
 Né le: \_\_\_\_\_ Téléphone: \_\_\_\_\_

Coupons à renvoyer à:  
 Centre d'information professionnelle CFF  
 Case postale 1044  
 1001 Lausanne  
 Tél. 021/42 20 00

**CFF**

51307-36

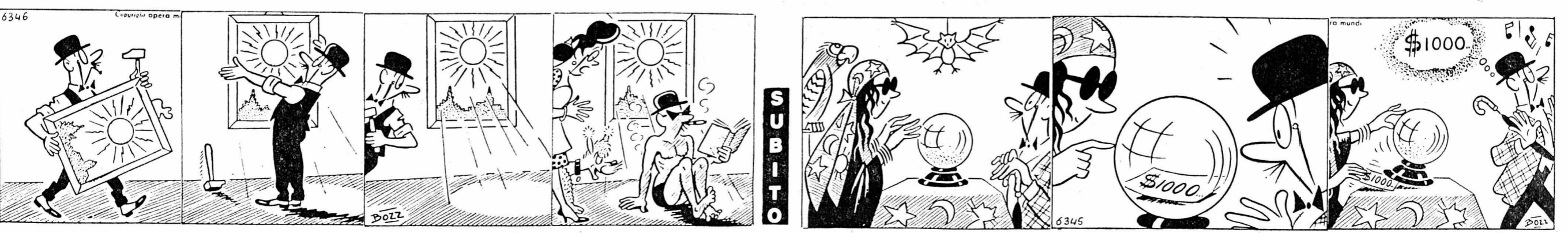

De mars à septembre  
**Chaque mois  
100  
gagnants!**

En février votre écu porte-bonheur numéroté vous attend (jusqu'à épuisement du stock) également dans notre magasin. Bien entendu sans obligation d'achat!



1<sup>er</sup> prix:  
**1 écu en or**

d'une valeur d'environ 6500.- fr. (selon le cours de l'or) et 699 autres prix attrayants d'une valeur totale de plus de 13 000.- fr. Prenez part vous aussi à la grande action des écus porte-bonheur! 700 ans de vrai fromage d'Appenzell. De mémoire d'homme un régal sans pareil!



**Déménagements  
J. MEDOLAGO  
Tél. (038) 24 34 44**  
Transports Suisse et étranger  
Rosières 3 - NEUCHÂTEL

**Tunisie dès 690.-**  
... y compris vol de ligne avec Tunis-Air - chaque samedi au départ de Genève.

Un plaisir de vacances double:  
**Mini-croisière et vacances balnéaires, 11 jours dès 890.-**

**10 ANS  
Voyages  
Jelmoli**

Genève, Metro Shopping Cornavin, 022-31 61 60; Rue du Rhône 50, 022-28 97 88; Centre Balaxert, 022-96 05 75; Lausanne, Rue du Pont 5, 021-23 14 16; Bienne, Rue de l'Hôpital, 032-22 11 66; La Chaux-de-Fonds, Av. Leopold-Robert 54, 039-22 34 22; Neuchâtel, Rue du Temple-Neuf 14, 038-24 48 38 ou dans votre agence de voyages

**NATURA. Un programme contemporain.**

# Pour un intérieur chaleureux.

NATURA, un programme jeune et esthétique spécialement conçu pour Micasa. Un design harmonieux qui s'intègre dans toutes les pièces (séjour, salle à manger, chambre à coucher, cuisine et salle de bains). En bois de frêne du pays.

**Séjour et salle à manger.** Des meubles ingénieux, confortables et pratiques. Banc d'angle en frêne massif, siège et dossier rembourrés, housse en coton, 182 x 138 cm de long 770.-; table en frêne massif, 125 x 80 cm, 72,5 cm de haut, 2 rallonges de 30 cm 670.-; chaise en frêne massif, siège et dossier rembourrés, housse en coton 230.-; vaisselier comme sur la photo 1250.-. Demandez notre prix courant!



NATURA, une exclusivité Micasa. Pour meubler judicieusement chaque pièce et créer un cadre harmonieux où il fait bon vivre. NATURA, un programme qu'il faut tout simplement avoir vu.

En savoir plus **M** acheter mieux

Choisir des articles pourvus du cachet des 5 gages de sécurité, c'est être sûr de faire un bon achat. Cela vaut la peine de bien regarder.

**5 GAGES DE SÉCURITÉ**

|                      |   |
|----------------------|---|
| INFORMATION          | ✓ |
| QUALITÉ ÉPROUVÉE     | ✓ |
| PRIX MIGROS          | ✓ |
| DROIT DE RESTITUTION | ✓ |
| GARANTIE             | ✓ |

**Studio.** Fonctionnel et sympathique. Armoire à 3 portes, 105 x 205 x 58,5 cm 650.-; bureau se composant d'un caisson à 1 porte, d'un caisson à tiroirs et d'un plan de travail de 143 x 60 cm 550.-; table de nuit à 2 tiroirs, 55 x 42 x 42 cm 220.-; lit: encadrement en frêne massif et panneaux centraux revêtus d'un stratifié blanc, 90 x 190 cm 400.-, 160 x 190 cm 490.- (sans sommier). Demandez notre prix courant!

**MICASA**  
L'ameublement  
**MIGROS**

**MICASA**  
transforme le logis en un  
chez-soi.

**marin centre**

**DATSUN**  
NEUCHÂTEL

**CITY GARAGE**

R. BLASER Fbg du Lac 29 (à côté de l'ABC) tél. 25 73 63  
**Nouveau : PATROL 4 x 4 DIESEL** - tous les utilitaires en exposition  
**La DATSUN STANZA** vous attend pour un essai sans engagement!



Fr. 9650.-  
**Datsun Cherry GL.**  
Pour tous ceux qui  
aiment économiser sans  
renoncer à rien.

**RESTAURANT BAR**  
032/53 19 44  
Minigolf  
**STUDEN / BIEL**  
MAINTENANT LA PLUS BELLE  
EXPOSITION D'ORCHIDÉES  
Festival de spaghetti 47261-10

**NETTOYAGES  
EN TOUS GENRES**

appartements, usines, garages,  
etc...  
Petites réparations, devis sans  
engagements, possibilités de  
contrat.

Tél. 61 10 88.

47321-10



# meublorama

**Bôle / NE C'est moins cher!**  
(près gare CFF Boudry).

## Demain samedi

jour idéal pour vos achats de meubles à prix réduits.  
Un choix gigantesque!

Vente directe du dépôt (8000 m<sup>2</sup>)  
Automobilistes: dès le centre de Bôle, suivez les flèches « Meublorama ».  
Grande place de parc.

Ouvert de 8 h à 12 h et de 13 h 30 à 17 h.  
Autres jours de 9 h à 12 h et de 13 h 45 à 18 h 30.  
Fermé le lundi matin.

# meublorama

Meubles-discount 2014 Bôle/NE  
(près gare CFF Boudry)

### DEMANDES À ACHETER

Je cherche livres en français de l'ANNEE AUTOMOBILE dès le N° 1 de l'année 1953 jusqu'au N° 20. Paiement comptant. Tél. (024) 21 52 31. 51912-44

### TIMBRES POSTE

J'achète collections et lots importants de Suisse et pays limitrophes. Paiement comptant. Tél. (038) 31 81 81 / (038) 31 60 28. 51995-38

### DEMANDES D'EMPLOIS

#### TRADUCTIONS

fr/angl./it. en all. (ev. fr.) traductrice diplômée cherche travail à domicile. Ecrire s.v.p. sous chiffres 80-67034, Assa, Annonces Suisses S.A., 2501 Bienne. 51995-38

#### SECRETARE-COMPTABLE

qualifiée cherche poste varié et indépendant pour date à convenir. Tél. 25 83 67. 49585-38

#### Sommelier

remplaçant cherche place, permis C, voiture. Dimanche et lundi exclus. Tél. 25 74 53. 49531-36

Dame cherche emploi comme

#### aide de bureau

(réception ou classement) parle couramment français-allemand. Bonnes connaissances de dactylo. Notions d'anglais et d'espagnol. Adresser offres écrites à CM 273 au bureau du journal. 48969-38

#### SECRETARE

français-allemand, notions anglais, cherche nouvelle situation pour début avril. Indépendance si possible. Adresser offres écrites à BJ 154 au bureau du journal. 48702-38

### MARIAGES

#### DIANE, 28 ANS

institutrice, 165 cm, blonde, sérieuse, aimant l'aventure et les voyages, désire partager ses projets avec un mari fidèle et gentil. Agence HARMONY, case postale 132, 2740 Moutier, tél. (032) 93 40 88. 51142-54

#### CHRISTIAN 21 ANS

bonne présentation, situation stable, affectueux, sportif, aimerait rencontrer une jeune fille sérieuse et disposée à fonder un foyer heureux. Agence HARMONY, case postale 132, 2740 Moutier, tél. (032) 93 40 88. 51487-54

## OFFRES D'EMPLOIS

### fonderies de moudon sa

CH-1510 Moudon, téléphone 021 95 21 31, télex 25 971  
Dans le cadre du développement de notre exploitation nous cherchons du personnel qualifié :  
Pour notre atelier mécanique

**1 tourneur**  
**1 fraiseur**  
Pour travaux très variés

**1 électricien**  
**1 mécanicien électricien**  
**1 mécanicien d'entretien**  
**1 serrurier**  
Pour nos services entretien, dépannage et installation.  
Pour notre fonderie

**des mouleurs professionnels**  
**des ouvriers**  
de fabrication pour être formés comme opérateurs sur machine à mouler.  
Si vous êtes intéressé par l'un de ces postes n'hésitez pas à téléphoner au (021) 95 21 31 ou adressez votre offre de service à notre bureau du personnel. Discretion assurée. 51503-36

Nous cherchons

### jeune fille

pour servir au tea-room. Congé lundi et mardi. Faire offres : Pâtisserie Tea-room Walker Saint-Blaise. Tél. 33 16 55, le soir : 33 21 01. 45663-36

On cherche un

### SERRURIER ou AIDE-SERRURIER

Paris & Comtesse, Bevaix, tél. 46 14 30. 48501-36

Nous cherchons

### jeune fille

pour aider au ménage et au service. Vie de famille, nourrie, logée. Tél. 25 33 80. 42640-36

Ecrivez en vente au bureau du journal

### MIKRON

cherche un ou une

## SECRETARE

**Fonction :** Bureau du personnel, gestion des salaires, des horaires, des assurances sociales, entretiens et correspondance avec le personnel et les instances officielles. Horaire libre.

**Exigences :** minimum 27 ans, français et allemand. Apprentissage de commerce ou formation équivalente. Autorité naturelle, discrétion, contact aisé.

**Offre :** Envoyer offre manuscrite et curriculum vitae à Monsieur Léon Straub.

**MIKRON HAESLER S.A.**  
Fabrique de machines-transferts  
2017 Boudry - Tél. (038) 44 21 41 51116-36

La direction générale des PTT cherche pour sa division des bâtiments à Berne un jeune

## technicien en chauffage et ventilation

Champ d'activité :  
- élaborer des projets et surveiller l'exécution d'installations de chauffage et ventilation dans les bâtiments PTT de Suisse romande et du Tessin  
- apprécier les projets et les soumissions  
- négocier avec les architectes, ingénieurs et entreprises spécialisées  
- diriger l'exécution des travaux et réceptionner les installations  
- surveiller l'exploitation des installations existantes et en assurer l'entretien et l'assainissement

Si vous  
- êtes en possession d'un certificat de capacité comme dessinateur en chauffage et ventilation  
- avez quelques années de pratique et êtes familiarisé avec l'étude et l'exécution d'installations de chauffage et ventilation  
- êtes apte à travailler de manière indépendante et avez des talents de négociateur et le sens de la collaboration  
- avez de bonnes connaissances d'allemand et si possible d'italien

n'hésitez pas à convenir par téléphone d'un entretien sans engagement avec M. Zumkeller, de la division des bâtiments, à Berne, tél. (031) 62 26 41 qui vous donnera volontiers tout renseignement complémentaire.

Les offres de service avec curriculum vitae, copies de certificats et photo doivent être adressées à la

**DIRECTION GÉNÉRALE DES PTT**  
Division du personnel  
3030 BERNE 51157-36

Nous cherchons à engager à La Chaux-de-Fonds, pour une importante entreprise de fabrication de boîtes de montres de haut de gamme

## UN CHEF DU CONTRÔLE DE LA QUALITÉ

Ce cadre supérieur, directement subordonné à la Direction de l'entreprise, sera chargé de

- Définir les critères de qualité fonctionnelle et esthétique des produits, en liaison avec les clients et l'entreprise
- Créer un climat général de respect et d'amélioration de la qualité
- Accorder les possibilités réelles de la fabrication avec les nécessités techniques
- Poursuivre l'introduction du contrôle statistique en cours de fabrication
- Rechercher l'unité des moyens et des outils de contrôle.

Nous souhaitons engager une personnalité ayant déjà implanté un organe de contrôle de qualité dans une entreprise industrielle, ou ayant été responsable d'une telle activité en dirigeant du personnel. Une connaissance de la boîte de montre et des méthodes modernes de contrôle de qualité est indispensable. Les offres sont à adresser à CONSEILRAY 108, av. Léopold-Robert 2300 La Chaux-de-Fonds Tél. (039) 23 83 39. Nous ne transmettrons vos propositions à l'entreprise intéressée qu'avec votre accord préalable. 51517-36

### Charmante maman

28 ans, seule, divorcée, sportive, cherche ami sérieux en vue mariage. Offres à HAI 20201, case postale, 203 Pesoux. 49539-54

### Etudiante luxembourgeoise

17 ans, parlant français, allemand, cherche emploi comme secrétaire du 1<sup>er</sup> juin au 30 juillet 1982. Prière de faire offres à Martine Pitz, 14, rue de la Gare, 3236 Bettembourg (Luxembourg). 47025-38

## APPRENTISSAGES

### ASSOCIATION SUISSE DES ARTS GRAPHIQUES

Région 8

Jeunes gens et jeunes filles de 15 ans révolus

## 25 places d'apprentissage

sont à repourvoir dans les imprimeries jurassiennes et neuchâtelaises pour la

## rentrée d'août 1982

Il s'agit de :

- 12** places de compositeurs typographes (4 ans)
- 5** places d'imprimeurs offset (3 ans)
- 8** places d'imprimeurs typo-offset (4 ans)

Des stages sont organisés dans les entreprises

La liste des imprimeries cherchant des apprentis ou apprenties, ainsi que tous renseignements peuvent être obtenus auprès du

**Secrétariat de la Région 8 de l'ASAG**  
Tél. 038/33 66 22, Grand-Rue 33, 2072 Saint-Blaise

Même les petits dons valent mieux que de grandes paroles.

## SECOURS SUISSE D'HIVER

Jeune fille dynamique cherche place d'

### APPRENTIE ESTHÉTICIENNE

Faire offres sous chiffres AL 278 au bureau du journal. 51537-40

**Seulement 75 c le mot**  
c'est le prix d'une petite annonce au tarif réduit dans la « Feuille d'avis de Neuchâtel ».

**BAUX À LOYER**  
à vendre à l'imprimerie de ce journal.

**SERRURERIE M.C. FERREYD**  
Constructions métalliques Clôtures Ferronnerie d'art Réparations  
cherche un apprenti

### serrurier-constructeur

Durée 4 ans. Tél. (038) 47 12 30/51 47 69 Rue du Château 4, 2088 Cressier. 48886-40

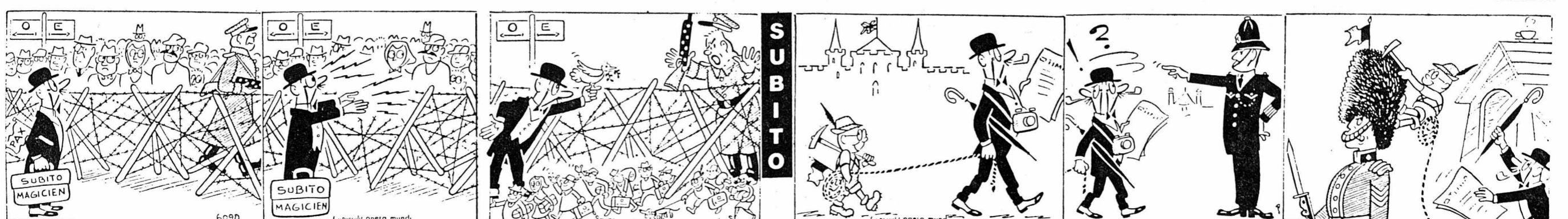



# LIQUIDATION TOTALE

(autorisée du 15.1. au 30.3.82)

**MOUTON RETOURNÉ À 1/2 PRIX** vestes enfants **50.-**, vestes dames **125.-**, manteaux dames **380.-**, manteaux 3/4 hommes **280.-**,  
**BLOUSONS PEAU**, doublés chaud **150.-**, **VESTES-BLOUSONS CUIR**, tailles 34-38 **70.-**, manteaux cuir, doublés **295.-**,  
**CHEMISES COTON 5.-**, **ROBES COTON 25.-**, **BLOUSES enfants 10.-**, **JEANS 15.-**, **JUPES JEANS 10.-**, **ROBES AFGHANES 50.-**

Heures d'ouverture : 13 h 45 à 18 h 30 - Samedi : 9 h-12 h, 13 h 45-16 h

# SHOP-IMPORT

Portes-Rouges 149-Neuchâtel-Tél. 24 30 65

## ACHETEZ MAINTENANT C'EST MOINS CHER !

# Pampers

NOUVEAU: QUALITÉ AMÉLIORÉE

96 Mini - 90 Normal - 78 - Super  
 66 Super Plus - 60 Maxi -  
 48 Maxi Plus

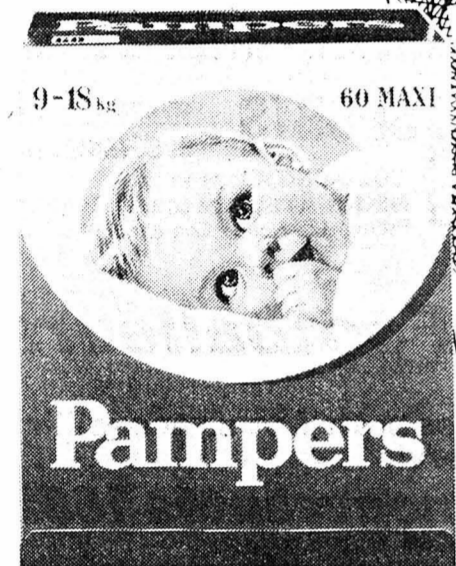

Le Jumbo  
**Fr. 23.<sup>50</sup>**  
 moins Bon Fr. 4.-

AU RAYON LAYETTE / TOUT POUR L'ENFANT

*naturellement*  
**Gonset**  
 17 SUCCURSALES À VOTRE SERVICE

# Optica

DÉCOUVREZ LE MONDE MERVEILLEUX DE LA VISION

Vu...



ou à voir



h.j. strangulier  
 maître opticien  
 rue du seyon 1  
 2000 Neuchâtel  
 tél. 24.67.00

Entreprise suisse de produits patentés et spécialisés pour la

## construction

met en soumission des

## agences régionales

Vente aux architectes, entreprises de construction et de génie civil, horticulture, etc.

Faire offres sous chiffres 89-42269  
 ASSA Annonces Suisses SA,  
 Pl. du Midi 27 - 1951 Sion.

**LOUEZ NOS CASSETTES VIDÉOS ET DEVEZ MEMBRE DU ANDRASS VIDÉO CLUB !**

- plus de 600 titres au choix
- copie de vos films S8 en vidéo
- Cassettes vierges E 180 Fr. 32.- pièce. (prix intéressant dès 5 pièces)
- Boîte de rangement plastifiée pour tous systèmes vidéo.

Inscriptions et renseignements à :  
 A. L'Epée  
 2056 Dombresson  
 Tél. (038) 53 37 22. 51936-10

## CHERCHEZ LE MOT CACHÉ

|   |   |   |   |   |   |   |   |   |   |   |   |   |   |   |
|---|---|---|---|---|---|---|---|---|---|---|---|---|---|---|
| L | V | F | B | B | G | R | U | O | B | S | A | R | T | S |
| F | O | E | I | L | T | E | M | E | F | C | R | R | M | O |
| S | A | L | R | A | A | O | R | A | V | O | I | A | T | L |
| T | L | C | S | I | U | N | U | I | U | I | R | V | A | U |
| E | N | S | I | L | T | C | C | E | A | C | R | A | N | T |
| E | E | E | I | L | I | E | N | H | H | L | P | G | E | I |
| E | B | N | M | L | I | E | D | A | I | E | U | E | R | O |
| C | E | O | L | E | R | T | N | U | R | S | N | P | G | N |
| A | L | E | N | E | G | D | E | S | T | O | S | V | O | S |
| S | L | I | G | B | I | A | I | E | I | I | A | E | O | P |
| L | E | R | M | S | O | L | N | T | T | L | T | C | U | T |
| A | E | G | E | E | T | N | A | E | E | O | I | R | U | R |
| B | T | E | T | I | S | I | V | N | E | M | E | C | R | E |
| I | C | N | I | V | V | I | C | I | T | E | I | E | N | C |
| S | I | A | L | A | P | E | E | E | O | N | D | A | D | A |

Pour trouver le mot caché, rayez dans la grille les mots de la liste en commençant par les plus longs. Il vous restera alors neuf lettres inutilisées avec lesquelles vous formerez le nom d'un oiseau. Dans la grille, les mots peuvent être lus horizontalement, verticalement ou diagonalement, de droite à gauche ou de gauche à droite, de haut en bas ou de bas en haut.

Alsace - Aviation - Bergère - Bille - Belle - Blanchisseur - Bonbon - Certitude - Décote - Déménagement - Dada - Facilité - Fos - Faucille - Grenat - Grive - Ici - Lime - Marchandise - Moulin - Palais - Persil - Populaire - Ravage - Rouen - Strasbourg - Société - Solution - Tasse - Turin - Valence - Vérité - Vinci - Visite - Vic.  
 (Solution en page radio)

## LA NOUVELLE ALFETTA: JAMAIS VOITURE SPORTIVE N'A PENSÉ D'AVANTAGE À LA FAMILLE.

La tradition et la gloire d'Alfa Romeo dans la construction de voitures de sport et de compétition sont plus que connues. C'est pourquoi, peut-être, plus d'un père de famille croit devoir renoncer à une Alfa Romeo. Et, pourtant, la nouvelle Alfetta, p.ex., est une familiale moderne précisément parce qu'elle n'est pas disposée à sacrifier son caractère sportif. 1 km départ arrêté en 30,5 secondes. Vitesse de pointe plus de 185 km/h. Tenue de route et freinage exemplaires (essieu arrière De Dion, 4 freins à disques). Autant de facteurs qui, tout compte fait, sont synonymes de sécurité active accrue.

En ce qui concerne le confort et la commodité, la nouvelle Alfetta

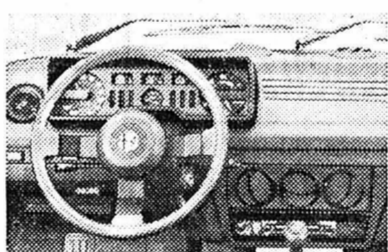

avec ses 5 places spacieuses est quasi imbattable: elle possède les appuis-tête réglables et les ceintures de sécurité à enrouleur à l'arrière également, un rétroviseur extérieur à réglage électrique, une antenne incorporée dans le pare-brise et le pré-montage complet pour l'installation radio et haut-parleurs.

A cela s'ajoutent à l'extérieur: moulures de protection sur les

flancs et lave-essuie-phares. Les profilés externes, les pare-chocs et embouts d'échappement sont maintenant en inox.

Cependant, de nos jours, cela ne donnerait pas encore une voiture familiale sans une autre qualité: la sobriété. A vitesse constante de 90 km/h, l'Alfetta ne consomme que 6,6 litres, à 120 km/h constants 8,9 et en trafic urbain 12,6 l aux 100 km seulement! Nul doute

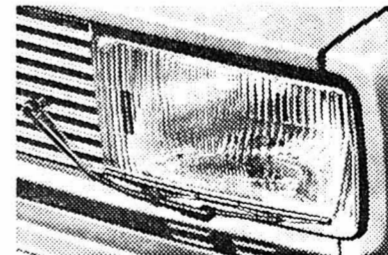

qu'avec autant de raison, de confort, de sécurité chaque famille opte sans hésiter pour la sportivité.

Outre le modèle 2.0 l décrit ici, l'Alfetta existe également en version 1,8 et 1,6 litre.

L'Alfetta offre la plus complète des garanties: 100 000 km ou 2 ans sur le moteur, 2 ans sur la peinture, 1 année de garantie-voiture sans limitation de kilométrage.

## Alfetta 2.0

LA RAISON ET LA SPORTIVITÉ.

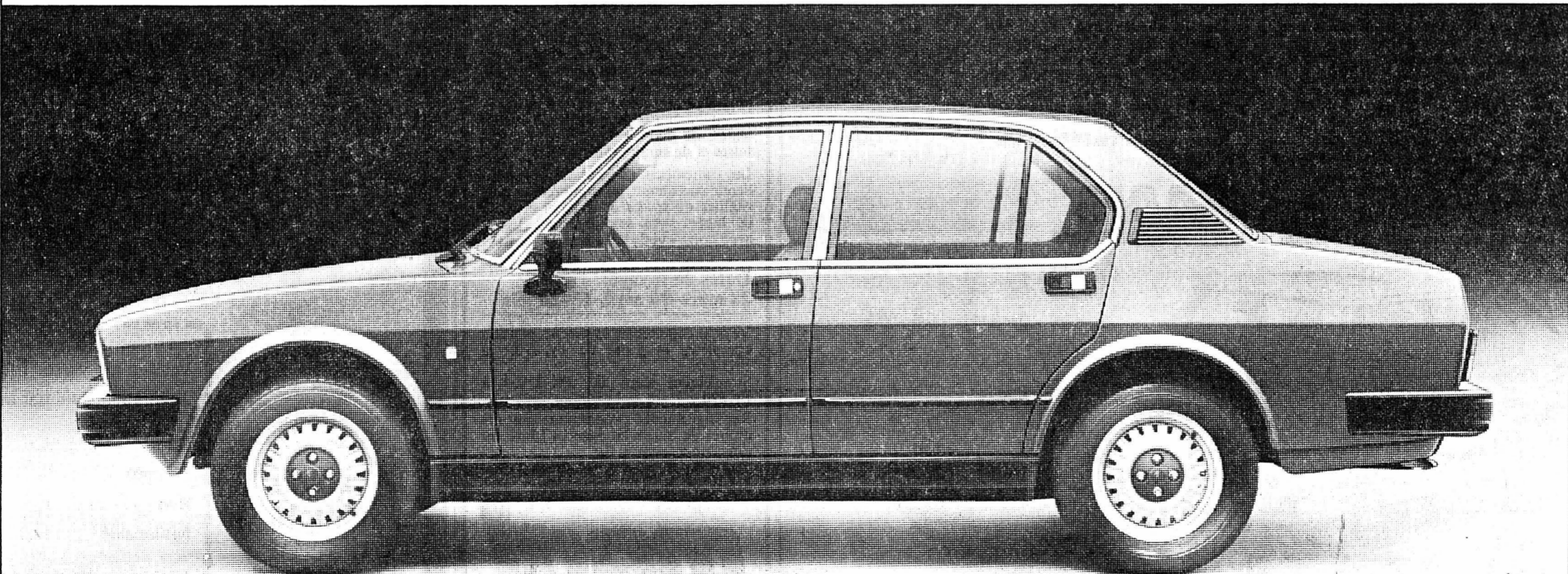

**Alfa Romeo**   
 Depuis toujours, une technologie qui gagne.

Buttes : Garage Tivoli, J.M. Vaucher, (038) 61 25 22 ; Neuchâtel : Garage des Draizes S.A., (038) 31 24 15 ; Neuchâtel : Garage des Gouttes d'Or, M. Bardo S.A., (038) 24 18 42.





J'ai acheté à Neuchâtel  
Grand-Rue  
Hôpital  
Terreaux

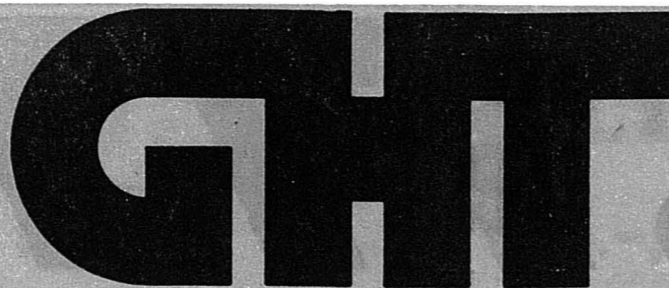

J'ai acheté à Neuchâtel  
Chavannes  
Fausses-Brayes  
Neubourg



Conception Publicité FAN L'EXPRESS

**pronto**

Chaussures pronto  
Rue de l'Hôpital 7  
2000 Neuchâtel

51046-99

**armourins**

Notre offre

**SUPERMARCHÉ**

Grand vin d'Algérie  
Cruchaude

Vieille Réserve

la bouteille 7/10

**3<sup>50</sup>**

à notre supermarché  
2<sup>me</sup> étage

(Valable les 12 et 13 février 1982)

51546-99

**DEUX YEUX  
UN OPTICIEN**



maîtres opticiens, Hôpital 17  
Neuchâtel. Tél. 25 18 91

51198-99



**GHT**

**TOUJOURS  
MIEUX!**

...et j'y reviendrai!

*Tout le charme de la Roumanie  
à la BAVARIA*



Depuis quelque temps déjà et jusqu'à la fin du mois de février, le restaurant LA BAVARIA vit dans une ambiance roumaine. L'orchestre JEAN VISAN de Bucarest s'y produit chaque après-midi et chaque soir. Virtuosité, charme, nostalgie, bref tout y est pour passer une agréable soirée.

Par cette animation, M. Jean Robatel, patron de la Bavaria et membre fondateur de la communauté GHT, contribue à promouvoir l'effort commun d'offrir une ambiance chaleureuse au sein des six rues affiliées au groupement. Mardi dernier, Jean Visan et ses collègues se sont produits à l'Hôpital des Cadolles à la grande satisfaction des malades. Voilà un geste qui mérite d'être relevé et d'être mis à l'actif de GHT! (Photo P. Treuthardt)

51198-99

**Resisto**

perfection  
du style  
et de la qualité.



Nous sommes spécialistes en chemises classiques et de haute nouveauté. Resisto pour les loisirs, la ville et le soir. Les nouveautés PRINTEMPS-ÉTÉ sont arrivées.



51572-99

Un bijou...  
langage d'amour

**BIJOUTERIE  
Marthe**

Grand-Rue 9, Seyon 18  
Neuchâtel, tél. 25 31 57

Voyez nos 4 vitrines

45982-99

**Restaurant-Brasserie  
BAVARIA - LA PRAIRIE**

Grand-Rue 8 - ☎ (038) 25 57 57

Toujours notre grande spécialité

**LA CHARBONNADE**

en musique avec le célèbre

orchestre tzigane Jean Visan

Pas de majoration sur les repas, boissons légèrement majorées durant les heures d'orchestre. Toutes les fins d'après-midi dès 16 h CONCERT sans majoration. Il est prudent de réserver (038) 25 57 57.

Salles pour sociétés

49619-99

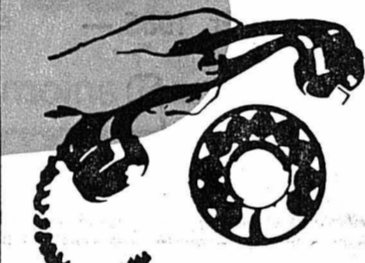

Votre électricien

**Williamenet**  
ELECTRICITÉ NEUCHÂTEL

Grand-Rue 4 - Tél. 25 17 12  
Colombier - Tél. 41 27 12

51571-99

**JUTZELER**  
CUIRS ET PEAUX  
L'AVANT-GARDE  
DU CUIR ET  
SA QUALITÉ

Hôpital 3 - NEUCHÂTEL  
Tél. (038) 25 16 96

51195-99

**Mode enfantine**  
jusqu'à 14 ans.  
Nouvelles collections.  
C'est gai, ça chante  
et ça danse.  
Qualité et prix bas.

**Welterstein**  
NEUCHÂTEL  
Gd. Rue 5, Seyon 16  
tel. 038/25 34 24

51547-99

**JEAN BOTTINELLI**  
LITERIE COMPLETE  
Y COMPRIS  
TOUTE LA GAMME BICO

Neubourg 5 - NEUCHÂTEL  
SERVICE À DOMICILE - Tél. 25 26 43

51045-99

**ANNONCEURS DES DISTRICTS DE NEUCHÂTEL ET DE BOUDRY**

pour l'insertion de tous vos ordres de parution à la Feuille d'Avis de Neuchâtel, adressez-vous à son

**SERVICE DE PUBLICITÉ**

FAN-L'EXPRESS, case postale, 2001 Neuchâtel, tél. (038) 25 65 01

POUR TOUS VOS TAPIS  
DU PLUS MODESTE  
AU PLUS FIN

**E. GANS-RUEDIN**  
BOUTIQUE ORIENTALE  
GRAND-RUE 2 NEUCHÂTEL

51570-99

Les avantages de

**GHT**

À PROXIMITÉ DE 3 ZONES PICK-UP

À 2 PAS  
DU PARKING  
DU SEYON

Pour vos enfants,  
la garderie

«LE P'TIT  
MOHICAN»

Rue de l'Hôpital 19



Et, bien sûr, vous  
Y TROUVEREZ DE TOUT,  
AU CENTRE-VILLE,  
À DES PRIX COMPÉTITIFS,  
LE CONTACT HUMAIN EN PLUS

**Fondue et fromages de Suisse:  
pour vous en régaler ailleurs que chez  
vous, fiez-vous à ces labels.**

A l'avenir, vous rencontrerez ces deux labels à la porte des hôtels et restaurants qui vous offrent toute l'année un riche choix de délicieux fromages de Suisse ou, à midi et le soir, une fondue fraîche... ou les deux!

Faites donc attention à ces labels distinctifs lorsque l'envie vous prend de savourer un plateau de fromages généreusement garni ou une exquisite fondue.

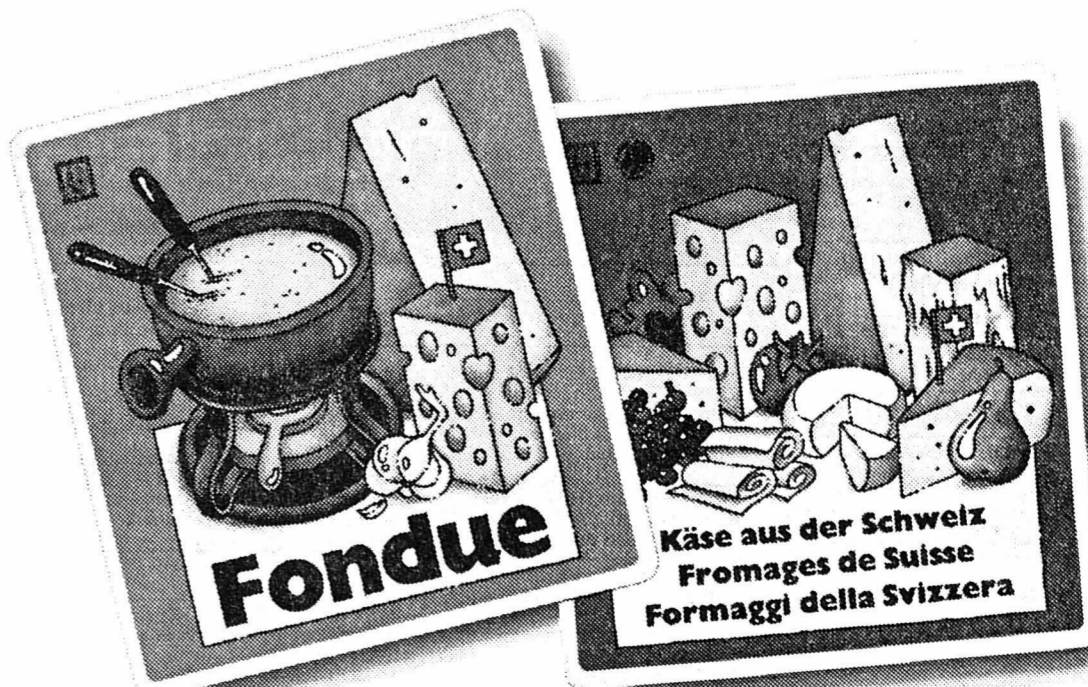

Echec à la hausse!

**Coup de poing aux Prix**



Walther balai d'appartement

9.50

Deux livres à colorier Heidi

Dr. Snuggles 2.90 pièce

**Super-Centre Portes-Rouges**

51538-10



**L'Imprimerie Centrale S.A.**  
rue Saint-Maurice 4  
tient à la disposition des industriels et des commerçants son matériel moderne pour exécuter tous les travaux en typographie et en offset.  
Feuille d'avis de Neuchâtel

# Nouveau de Suède en pin massif

Dans le nord de la Suède les pins croissent lentement. Ils ne sont pas abattus avant 100 ou 150 ans. Cette lente croissance donne un caractère particulier au bois. Il est plus dur et plus résistant et au fil des années il prend une teinte très légèrement orangée.  
Les meubles produits par la SAFAC sont entièrement en pin massif de cette région, le Norrland. Aucun ébéniste ne saurait prétendre qu'il existe une matière première de meilleur choix pour la fabrication des meubles en pin massif. La SAFAC possède 8 unités de production rationnelles dans la province de Västerbotten. Mais au milieu de toutes ces machines il y a des artisans aux yeux et aux mains expérimentés. Leur longue expérience est irremplaçable pour choisir les bois, ou bien par exemple pour effectuer le dernier ponçage d'un meuble.

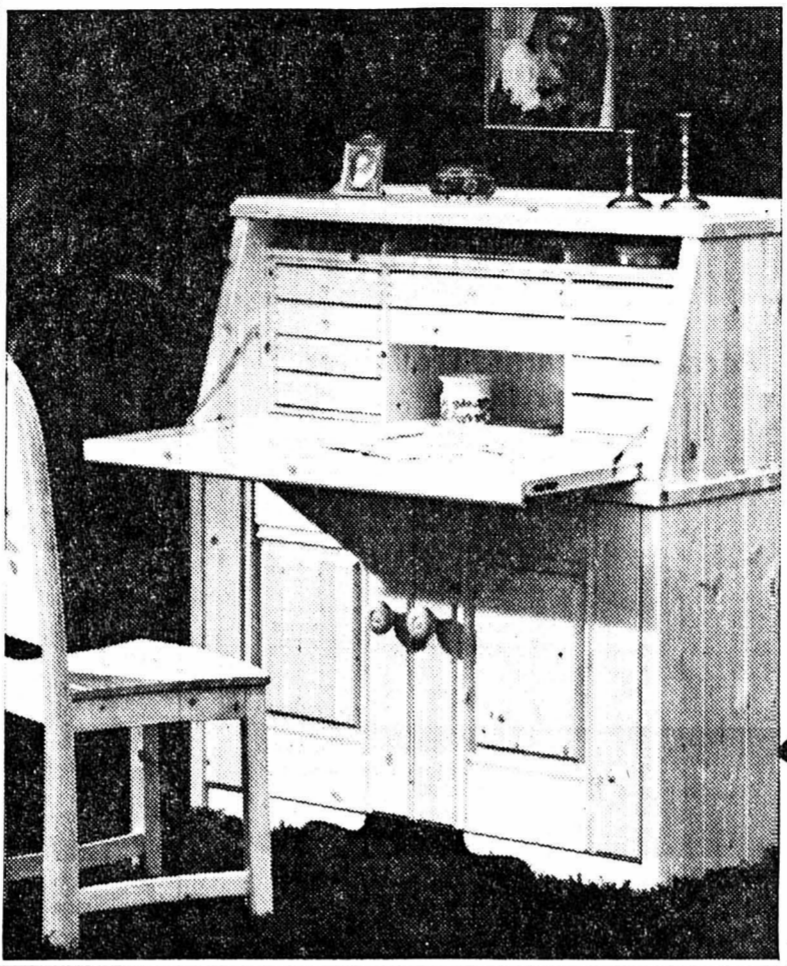

Un choix parmi une soixantaine de modèles

|  |  |   |
|--|--|---|
| <br>Chaise Krysset<br>99. Prix Moco    | <br>Banc d'angle Kurt<br>990. Prix Moco        | <br>Table Kivist avec 2 rallonges<br>990. Prix Moco |
| <br>Canapé Stabilus<br>1320. Prix Moco | <br>Table basse Stabilus<br>670. Prix Moco     | <br>Buffet d'angle Emma<br>1315. Prix Moco          |
| <br>Lit Annica<br>960. Prix Moco       | <br>Lits à étages Robert<br>751. Prix Moco     | <br>Canapé Stabilus<br>970. Prix Moco               |
| <br>Secrétaire Eva<br>1790. Prix Moco  | <br>Bibliothèque Furustället<br>855. Prix Moco | <br>Table Oden<br>455. Prix Moco                    |

**E** Expo et stock 10 000 m<sup>2</sup>  
**P** Parking gratuit  
**R** Renseignements: Tel. 038 / 53 32 22  
**S** Service après vente

**Vente aux particuliers:**  
Lu 14.00 - 18.30  
Ma-ve 09.00 - 12.00  
14.00 - 18.30  
Sa 09.00 - 17.00

**Facilités de paiement**  
**Essence discount Diga**



# moco meubles

51997-10

Le grossiste qui détaille

**SKI**  
pour tous un vrai plaisir!  
**CHARMEY**  
en Gruyère

51919-10

Enfin en suisse romande  
Préparation d'un diplôme de  
**Secrétaire d'hôpital**  
(reconnu par la VESKA)  
- pour travailler dans un domaine intéressant et en pleine évolution  
- pour entreprendre une formation paramédicale  
Début des cours: 23 août 1982  
Documentation et renseignements:

**école lémania**  
lausanne

Ecole Lémania  
3, chemin de Prévaille  
1001 Lausanne  
Télex 26600  
Tél. 021/20 15 01

51917-10

**novotel**  
Novotel Thielle  
autoroute Neuchâtel -  
Bienna, sortie Thielle  
tél. (038) 33 57 57.

**À L'HEURE DE L'ITALIE**  
Du 6 février au 15 mars, notre slogan est  
**VIVA ITALIA!**

Avec la participation du Novotel de Bologne, dans une ambiance typique, nous vous proposons des spécialités très appréciées:

|  |          |
|--|----------|
| Entre autres:  |          |
| Minestrone   | Fr. 3.50 |
| Salata Caprese   | Fr. 4.50 |
| Tagliatelle à la bolognaise  | Fr. 8.50 |
| Lasagne au four  | Fr. 9.50 |
| Foie de veau à la vénitienne   | Fr. 22.- |
| Piccata de veau au Marsala   | Fr. 20.- |
| Entrecôte « Pizzaiola »<br>(accompagnée de délicieuses nouilles vertes aux épinards) | Fr. 22.- |
| Fromages italiens, gelati alla frutta...   |          |

**Ce soir apéritif offert en musique**

45600-10

**ÉCRITEAUX** en vente au bureau du journal

**Au pays des gourmandes.**

Face à tous ceux qui gaspillent allégrement leur essence à travers des tuyaux d'écoulement plutôt que d'échappement, la Renault 5 joue franc jeu. En version 5 GTL avec boîte de 5 vitesses: 4,51 à 90 km/h, 6,11 à 120 km/h et 6,31 en ville (norme ECE). Un essai vous séduira. Et son prix vous convaincra: à partir de Fr. 9600.-!

# Renault 5

Renault. Champion du monde de l'économie.

**16 sociétés pour votre réussite!**

et notre réussite grâce à nos vendeurs

**NCH Corporation**

existe grâce à ses vendeurs et son principe de promotion interne vous permettra de vous réaliser.

Vendeur professionnel ou non (pas de clientèle privée), prenez contact avec notre directeur, M. F. Livache, le lundi 15 février 1982, de 9 h à 12 h et de 14 h à 18 h, en téléphonant au ☎ (021) 89 28 71, Novotel de Bussigny, 1030 Bussigny.

51310-10

51413-10

**Pensez à la Saint-Valentin...**



Voyez notre beau choix en  
œillets  
jonquilles  
tulipes - roses baccara - sonja  
moos - sandokan -  
mercedes  
iris  
sabots-de-vénus  
freesias  
terrines  
plantes vertes, etc...

**Dites-le lui avec des fleurs!**

**Super-Centre Portes-Rouges**

51541-10

COUPON P GRATUIT

**MAZDA 323 CD**



La réussite ne reste pas longtemps seule:  
Mazda 323 1300 CD. 4 portes, 5 vitesses: Fr. 12'750.-

**Hauterive-Neuchâtel**  
Garage Schenker & C°, (038) 33 13 45  
**St-Martin** Garage M. Javet, (038) 53 27 07  
**Colombier** Garage M. Corradini, (038) 41 35 70  
**Lignièrès** Garage A. Stauffer, (038) 51 38 71

51309-10

**KRÜGER**

**Personne n'aime travailler au froid!**



Grâce à notre gamme étendue d'appareils de chauffage mobiles au mazout ainsi que des ventilateurs électriques à air chaud, nous sommes en mesure de résoudre tous les problèmes de chauffage des bâtiments en hiver.

Notre longue expérience ainsi que nos stocks décentralisés permettent un service rapide et optimal.

Téléphonez-nous, nous vous renseignerons volontiers sur nos conditions avantageuses de location et de vente.

**Krüger+Co.**  
9113 Degersheim  
Telefon 071 54 15 44

1052 Le Mont-sur-Lausanne  
021 32 92 90  
3117 Kiesen BE 031 98 16 12

25457-10

**J'ai choisi Bell**

**Tournedos**  
les 100 g. **2.80**

**Steak de bœuf**  
les 100 g. **2.90**

**Bell**

51988-10

**IL NOUS VIENT DE L'OUEST...**



d'une époque et d'un pays lointains, ce style de meuble colonial américain. Exécution teintée en pin massif et placage traités ébénisterie, d'une très belle finition. Le programme comprend également des chambres à coucher, salons ainsi qu'une foule d'autres meubles, bureaux, morbiers, bahuts, etc.

photo - vaisselier 2 corps, 4 portes, largeur 200 cm **4040.-**  
- table ovale à rallonge 110 x 190 cm (ouverte 260 cm) **1545.-**  
- chaise placet bois, dossier à barreaux (la pce) **245.-**

**PRIX LIVRE ET INSTALLE**

**le géant romand du meuble**

**Segalo**

**PESEUX**

Grand-Rue 38 • Tél. (038) 31 13 33

51536-10

**Froid**

Le miel sauvage, de MORGGA, 10 variétés, 10 saveurs différentes, que vous pouvez déguster avant d'acheter. Pour choisir juste, tout simplement. Une spécialité de: Centre de santé BIONA - Au Friand Fbg de l'Hôpital 1 Neuchâtel Tél. (038) 25 43 52 45181-11

**10 TV couleur Philips**

grand écran, état de neuf, 6 mois de garantie, Fr. 500.-  
Tél. (037) 64 17 89. 41152-10

**cervia Adriatique**

9 km plage de sable fin, 200 maison et app. ainsi que 80 hotels les mieux placés. Informations: SIESTA Holiday SA, Tél. 042/36 50 77 45466-10

**L'imprimerie Centrale S.A.**

rue Saint-Maurice 4  
tient à la disposition des industriels et des commerçants son matériel moderne pour exécuter tous les travaux en typographie et en offset. Feuille d'avis de Neuchâtel

**Emprunt 7½% 1974-84 de Fr. 50000000**

Numéro de valeur 90.409

Conformément au chiffre 3 des modalités de l'emprunt, l'Union de Banques Suisses dénonce le montant total au remboursement anticipé au pair au 10 mai 1982.

A partir de la date susmentionnée, les obligations munies des coupons au 10 mai 1983 et 1984 peuvent être présentées au remboursement à l'une des succursales et agences en Suisse de l'Union de Banques Suisses.

Zurich, le 10 février 1982

Union de Banques Suisses

51520-10

**ÉCOLE DE TECHNICIENS**

en machines-outils, technique de fabrication et technique d'exploitation (affiliée à l'École d'Ingénieurs Bienne ETS)

**Examens d'admission 1982**

Durée de la formation: 2 ans (4 semestres)  
Début d'inscription: 22 février 1982  
Date de l'examen: 8 mars 1982  
Début du premier semestre: 8 novembre 1982 (Année scolaire 1982/83)

Formulaire d'inscription, documentation et renseignements: École d'Ingénieurs Bienne Rue Centrale 63a 2503 Bienne Tél. (032) 23 43 23. 47431-10

**Action! Profitez! Baisse**

**Filets de perches frais**  
à Fr. 19.- le kg

**LEHNHERR frères**

Le magasin spécialisé GROS ET DÉTAIL  
Neuchâtel - rue Fleury 7 - Tél. (038) 25 30 92  
Fermeture hebdomadaire: le lundi 51158-10

**LA MEILLEURE DÉFENSE, C'EST L'ATTAQUE... VOTRE MEILLEURE ARME: LA PUBLICITÉ**



SERVICE DE PUBLICITÉ FAN-L'EXPRESS  
Tél. (038) 25 65 01



# Harmonie de goût.

Saviez-vous que les manufacturiers de La Paz confectionnent *tous* les cigares de leur vaste gamme avec amour et conscience à partir de tabacs 100% naturels? Dans la prestigieuse tradition des grands cigares!

La Paz offre un riche choix de formes et de goûts différents. Des cigares exclusifs à base de tabacs sélectionnés, élaborés avec art... mais sans aucun artifice.

Ainsi le Corona CK126 dans l'emballage jaune. De format étudié, préféré par l'amateur souhaitant savourer un moment de loisir ou couronner un repas délicieux. Un cigare qui, de par son volume généreux et sa large surface de combustion, réussit à mettre pleinement en valeur la saveur intégrale du mélange judicieusement équilibré. De fait, pour un cigare La Paz, il n'y a que le meilleur qui entre en ligne de compte. *Tradition oblige!*

Le vrai connaisseur fait son choix en fonction de son goût, de son humeur et de l'heure. Avec La Paz, il ne risque jamais d'être embarrassé!



5 pièces  
Fr. 6.-

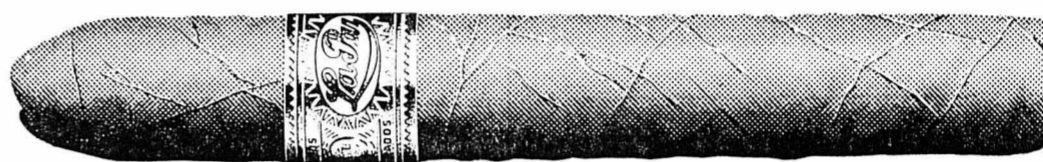

**Cigarros Autenticos.**

Importateur: Säuberli AG, 4002 Basel

**SKIEURS**

**POUR LE WEEK-END DU 1<sup>er</sup> MARS: LES COLLONS**  
3 jours. Fr. 197.-  
Demi-pension et abonnement

**DESCENTE DE LA VALLÉE BLANCHE**  
Samedi 20 mars  
Dimanche 21 mars Fr. 64.-  
Samedi 3 avril  
Dimanche 4 avril

**JUNGFRAUJOCH ET LÄTSCHENLÜCKE**  
Dimanche 28 mars Fr. 84.-

Renseignements - Inscriptions : VOYAGES **WITTWER**  
Neuchâtel, St-Monore 2, ☎ 25 82 82  
Couvet, St-Gervais 1, ☎ 63 27 37  
49612-10

A vendre

**BLOC DE CUISINE**  
2,52 m x 0,90 m double, plaqué inox

**CUISINIÈRE SARINA**  
3 plaques

**FRIGO THERMA**  
**LAVE-VAISSELLE ADORA**  
**5 ARMOIRES**  
murales plaquées 2,52 m x 1 m

**1 CALANDRE**  
à repasser Tell Repasex.  
Tél. (037) 37 14 69. 51526-10

Beau choix de cartes de visite à l'imprimerie de ce journal

**NOUVEAU:**

**Datsun Stanza 1.6** Avec traction avant et suspension à roues indépendantes. Robuste, sûre, spacieuse et confortable. Et d'un rapport prix/valeur sans égal.

Datsun Stanza 1.6 GL Hatchback  
1598 cm<sup>3</sup>, 60 kW (81 CV/DIN)  
3 portes, 5 places, 5 vitesses  
**Fr. 14 790.-**

Existe en version «hatchback» à 3 ou 5 portes et en berline.

**NISSAN / DATSUN**

**GARAGE COMTESSE**

VOTRE AGENT DATSUN À NEUCHÂTEL  
Draizes 69  
Tél. (038) 31 38 38.  
Ouvert jusqu'à 21 heures.

51032-10

## VU L'ÉNORME SUCCÈS DE NOS DERNIÈRES VENTES... LA FÊTE CONTINUE!



Vaisselleur Vieux-Suisse patiné noyer antique, 3 portes **970.-**

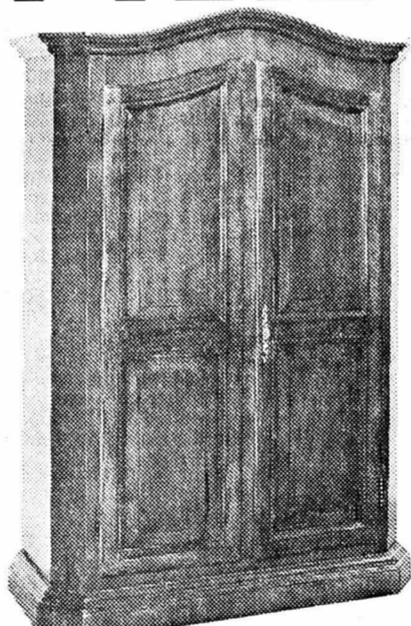

Armoire 2 portes, rustique **790.-**

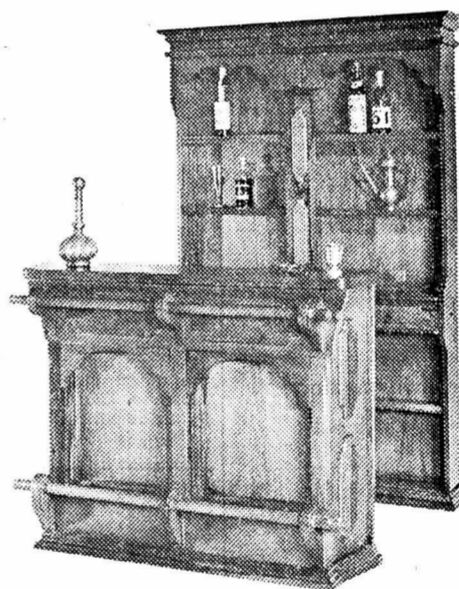

Bar + rétro patiné noyer antique **890.-**

**RIEBEN est le seul à pouvoir vous garantir les PRIX LES PLUS BAS. Si vous trouvez moins cher ailleurs IL S'ALIGNERA!**

**Le plus grand choix de meubles rustiques et de style de qualité en Suisse À DES PRIX QUI FONT DU BRUIT!**



Table de couvent massive 180 x 80 **790.-**

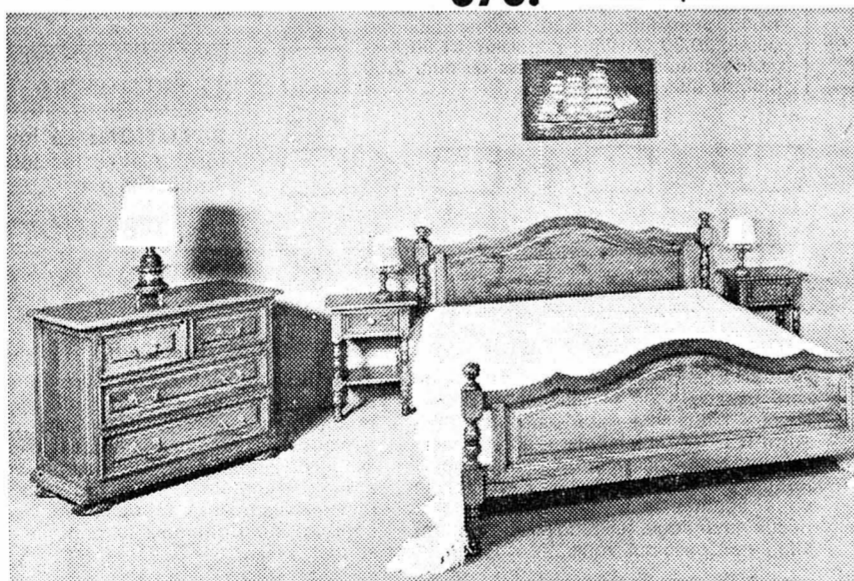

Chambre à coucher rustique complète avec portes plaquées lisses, sans literie **2990.-** (avec portes pointes diamant 3990.-)



Chaise rustique **89.-**

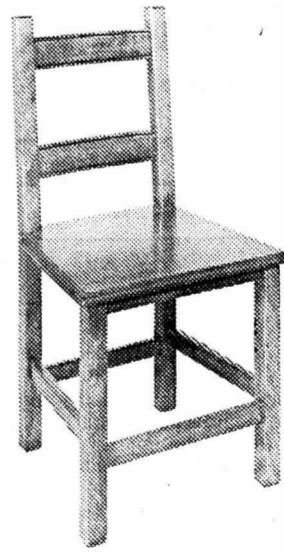

Table de salon rustique 120 x 60 **220.-**

**Quelques exemples de nos prix fous!**

|                                       |          |                                       |           |
|---------------------------------------|----------|---------------------------------------|-----------|
| Vaisselleurs 4 portes chêne           | 1790.-   | Tables gigognes chêne massif 4 pièces | 990.-     |
| Armoires 3 portes chêne               | 1890.-   | Chaises pailées rustiques             | 99.-      |
| Armoires 2 portes chêne               | 1620.-   | Bibliothèques noyer et merisier       | 2950.-    |
| Armoires Bodensee                     | 990.-    | Bibliothèques rustiques               | 485.-     |
| Meubles TV 4 portes chêne             | 1290.-   | Guéridons Ls-Philippe                 | 345.-     |
| Bibliothèques 3 portes vitrées Ls XIV | 3450.-   | Bahuts musulmans                      |           |
| Crédences 2 et 3 portes               | 990.-    | en nacre marquetés                    | dès 290.- |
| Pétrins                               | 950.-    | Fauteuils Ls-Philippe                 | 390.-     |
| Tables valaisannes chêne massif       | 990.-    | Fauteuils Voltaire                    | 290.-     |
| Tables valaisannes chêne à rallonges  | 1390.-   | Chambres à coucher complètes          | 3950.-    |
| Tables valaisannes noyer massif       | 1690.-   | Bureaux ministre 2 corps              | 590.-     |
| Tables valaisannes noyer à rallonges  | 1590.-   | Petits meubles chinois, divers        | dès 320.- |
| Guéridons chêne massif 120 cm         | 690.-    | Guéridons rect. 100/50                | 145.-     |
| Guéridons carrés chêne massif         | 490.-    | Chevet 2 tiroirs 1 niche              | 99.-      |
| Tables portefeuille                   | 690.-    | Vaisselleurs 2 portes chêne massif    | 1390.-    |
| Lits rustiques massifs 180/190        | 690.-    | Chaises valaisannes avec tissu rayé   | 120.-     |
| Lits rustiques baroques 90/190        | 220.-    | Chaises valaisannes pailées           | 149.-     |
| Salons Ls XV                          | 1990.-   | Vaisselleurs d'angle chêne            | 990.-     |
| Salons Ls XVI                         | 1350.-   | Vaisselleurs 1 porte chêne            | 1190.-    |
| Salons Voltaire                       | 1990.-   | Bahuts simples                        | 99.-      |
| Salons cuir de haute qualité          | dès 29.- | Bancs d'angle chêne                   | 990.-     |
| Chaises Ls-Philippe                   |          |                                       |           |

Meubles anciens  
Armoires anciennes dès 990.-  
Bahuts diverses grandeurs dès 390.-  
Commodes anciennes dès 590.-  
Pétrins sur pieds dès 850.-  
Coffres à grain dès 390.-  
Tables diverses dès 590.-

**Plus de 15.000 meubles rustiques et de style de haute gamme en stock à des prix imbattables!**

**EXPOSITION OUVERTE LE DIMANCHE**

de 10 h à 12 h et de 14 h à 19 h

Horaire d'ouverture semaine: 10 h - 12 h  
14 h - 19 h

# RIEBEN MEUBLES S.A.

**MEUBLES EN GROS ET AU DÉTAIL**  
**SAINT-SULPICE (VD) - ☎ (021) 24 15 90**  
Les Pierrettes (bord route cantonale)



