

**CLAIRVUE**  
NEUCHÂTEL  
MAÎTRES OPTICIENS  
Bassin 8 (038) 24 07 22  
Portes-Rouges 149 (038) 25 79 09  
Fabrique Huguenin & Folletête

**C'est la trêve à Zurich...  
mais l'incertitude subsiste**

(PAGE 13)

**FAN L'EXPRESS**  
FEUILLE D'AVIS DE NEUCHÂTEL  
LE PLUS ANCIEN JOURNAL DE LANGUE FRANÇAISE  
PARAIT TOUS LES JOURS EXCEPTÉ LE DIMANCHE  
4, RUE SAINT-MAURICE - TÉLÉPHONE (038) 25 65 01

**Sur le thème des armes eurostratégiques**

# Moscou prêt au dialogue avec Carter

BONN (AFP-REUTER). — Le chancelier Schmidt a levé le voile, jeudi, au Bundestag, sur la « concession soviétique » dont il avait fait état à Moscou à l'issue de ses entretiens avec les dirigeants du Kremlin : le chef de l'Etat soviétique Leonid Brejnev s'est déclaré prêt à entrer en pourparlers bilatéraux avec les Etats-Unis sur la limitation des euro-missiles nucléaires sans attendre la ratification, par le Sénat américain, des accords américano-soviétiques « Salt-II ».

## LES IDEES ET LES FAITS Vent d'Est

Encore une fois, tout n'est qu'apparence. Encore une fois, tout n'est qu'artifice et écran de fumée. Il ne s'agit pas d'une véritable concession soviétique. L'URSS poursuit le même but pour le même destin. Pour qu'il y ait vraiment quelque chose de changé, il faudrait que Moscou abandonne ses projets, ses intentions, ses subterfuges, son appétit de domination.

La manœuvre soviétique est commandée par deux impératifs. Ce sont toujours les mêmes. Ils n'ont jamais cessé d'être ce qu'ils sont. Il s'agit d'abord pour l'URSS, sans grand risque, sans rien abandonner de sa puissance et sans modifier vraiment sa stratégie à long terme, de provoquer une faille dans le front allié. Voilà le but profond de la politique soviétique. A la fin des fins, tout devenait trop voyant du côté du Kremlin. Tout devenait par trop insupportable. A la fin des fins, les hésitants, les indécis, les avocats d'un compromis, devant tant d'impudence et tant d'ingérences auraient été contraints bon gré mal gré, de suivre la route de ceux qui en avaient assez des pillages et des agressions. Il fallait bien trouver quelque chose, faire encore une fois patte de velours. Et donner l'illusion que l'on pourrait commencer à brûler ce qui avait été adoré.

Voici le premier thème et voilà le second. L'apport américain à la défense de l'Europe allait devenir si déterminant et si décisif, que l'URSS, pour la première fois aurait été directement menacée par des tirs venant du secteur occidental. Pour la première fois, l'URSS, sur le plan européen, n'était plus, dans le domaine des engins eurostratégiques, le sanctuaire qu'elle était devenue. Pour la première fois, elle était promise aux coups. Encore quelques mois, un peu plus d'une vingtaine peut-être, et l'URSS était prise à son piège. Elle, qui avait tant menacé, serait menacée à son tour. Voilà pourquoi le Kremlin a pensé que l'heure était venue d'une discussion.

Mais, une évidence apparaît. L'URSS veut empêcher l'Europe de se doter des seuls armements à moyenne portée qui pouvaient lui donner à réfléchir. D'autant que le Kremlin ne parle pas de détruire sa panoplie. La vérité : la voici. Depuis 15 ans, le taux de croissance de l'armée soviétique a augmenté de 5% par année. La vérité est que l'effort de guerre soviétique représente 12% du produit national brut russe. La vérité, encore, est que 75% des bombardiers soviétiques sont munis de têtes nucléaires. Brejnev s'est souvenu que, pour la première fois depuis 12 ans, date du retrait de Turquie et d'Italie des fusées Jupiter, l'OTAN, à son tour, allait être armée pour le pire. Brejnev ne pouvait, sans réagir et sans essayer de tromper, laisser l'OTAN abandonner l'artillerie nucléaire et les missiles « Lance » d'une portée de 120 km, pour une force de dissuasion véritablement effective.

Et puis, depuis septembre 1979 et les manœuvres « Danube bleu » la Bundeswehr est apparue comme l'armée traditionnelle la plus puissante d'Europe. L'Allemagne fédérale possède le meilleur système de lutte anti-char du monde. Dans une bataille de l'avant, avec les armes nouvelles intégrées à l'OTAN, le front allemand, premier visé aurait coûté cher à l'agresseur. Dire que l'URSS était prête à négocier et que tout, au fond, pouvait s'arranger entre gens de bonne volonté, c'était contourner l'obstacle. En tout cas, l'affaiblir. Voilà aussi le sens de la percée... Tout le reste n'est que du vent d'Est. L. GRANGER

Le chef du gouvernement fédéral estime qu'il s'agit là d'une « situation nouvelle » tout en admettant qu'on ne saurait déjà parler d'une « percée », puisque le succès des pourparlers à venir n'est pas assuré. Helmut Schmidt a fait ressortir que l'exigence de Moscou d'une suspension de la décision de l'OTAN sur la modernisation de l'arsenal nucléaire atlantique « ne s'oppose plus à l'ouverture de pourparlers », mais que le Kremlin maintenant que ses propres offres de négociations d'octobre 1979 n'étaient valables que si « l'exécution » de la décision de l'OTAN est suspendue.

### PROCHES ÉLECTIONS

L'acceptation, par le gouvernement soviétique, de l'ouverture de conversations préliminaires avec Washington constitue pour M. Schmidt l'élément concret dont il avait besoin pour justifier le bien-fondé de sa visite à Moscou devant les électeurs.

En effet, à trois mois du scrutin législatif en RFA, le chancelier ne pouvait se permettre de rentrer les mains vides, bien qu'il n'eût cessé de répéter, avant son départ, que le but primordial de son voyage était de relancer le dialogue Est-Ouest, comme l'avait fait le président Giscard d'Estaing à Varsovie. (Suite en dernière page)

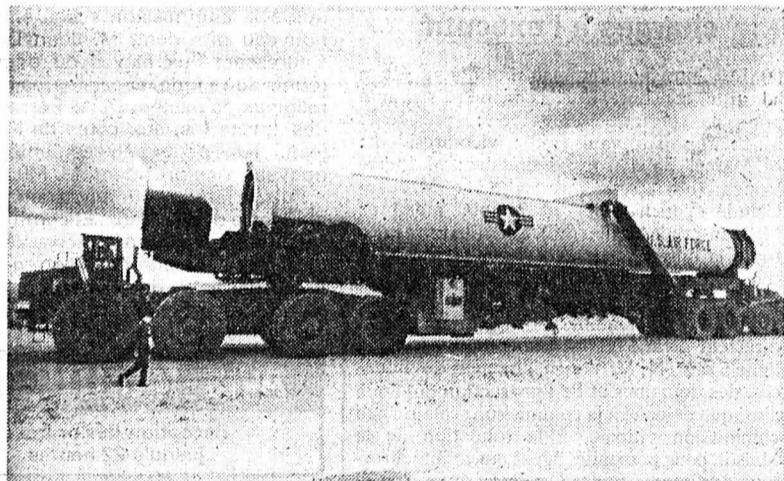

Pour faire front à l'armement nucléaire soviétique, le missile MX américain (Téléphoto AP)

## Nouveau procès en septembre pour les douaniers français?

ZURICH (ATS). — Dans l'affaire des deux douaniers français arrêtés à Bâle le 15 avril dernier et condamnés le 17 juin par contumace, les jeux ne sont pas encore faits. Un second procès aura lieu, peut-être fin septembre a déclaré à l'ATS le défenseur de Pierre Schultz, M<sup>e</sup> Erich Diefenbacher de Berne. C'est jeudi que les deux avocats des Français ont reçu la notification écrite de la condamnation. En l'espace de dix jours, ils ont la possibilité de faire recours.

## Vague de chaleur aux Etats-Unis: 60 morts

CHICAGO (REUTER). — La vague de chaleur dans le sud-ouest des Etats-Unis, et notamment au Texas, a causé la mort d'au moins soixante personnes, et compromet gravement les cultures et les élevages de ces régions et plus au nord. La température est montée jusqu'à 45 degrés ces deux dernières semaines dans le Texas, principal Etat producteur de bovins, de moutons et de coton, et quatrième Etat producteur de blé. Au Montana, les agriculteurs ont renoncé à moissonner et les éleveurs vendent leur bétail par manque d'herbe. Les prix à terme du blé, du maïs et du soja ont déjà monté sur le marché des matières premières de Chicago.

**FANTASTIQUE!!!**  
Robes d'été 30.-  
2 robes 50.-  
Jupes 25.-  
**JACK-POT** Concert 6 Neuchâtel Tél. 24 60 40 88345.R

**Vendue**  
PORTO (AFP). — Isabelle Cristina, 4 ans, a été vendue par sa mère à la foire de Pampilhosa da Serra (nord du Portugal), rapporte la presse de Porto. Selon les journaux qui font leurs manchettes sur cette affaire, la fillette a été vendue pour quatre mille escudos (environ 340 francs) à un couple étranger au village à la grande indignation des gens qui assistaient à la « transaction ».



L'avion libérateur (Téléphoto AP)

## L'avion de la liberté

GRAZ (AP). — Un avion roumain Antonov 2 avec 20 passagers et un pilote s'est posé jeudi dans un champ en Autriche, et les 21 occupants ont demandé l'asile politique, ont annoncé les autorités autrichiennes.

L'avion a fait un atterrissage de fortune près du village autrichien de Perlstein, en Styrie, à 15 km de la frontière austro-hongroise. Les occupants de l'appareil — il y avait un nombre non précisé d'enfants — devaient être conduits dans un centre de réfugiés.

L'avion, d'un type utilisé à des fins agricoles ou pour d'autres services utilitaires, a survolé le territoire hongrois sans incident, au cours d'un vol qui a duré deux heures environ, ont relaté les occupants, d'après les autorités.

## Le pape fait don de son anneau à une paroisse pauvre de Rio

SAO-PAULO (AP-AFP). — Mercredi, le souverain pontife a fait don de son anneau d'or pastoral à la paroisse d'une « favela » de la banlieue de Rio, geste à la suite duquel il avait déclaré que l'Eglise catholique voulait être « l'Eglise des pauvres ».

Il s'était rendu dans cette favela notamment pour bénir la petite chapelle que les habitants ont bâtie sur un promontoire dominant l'Atlantique. Là, il s'en est pris aux riches leur posant la question suivante : « Ceux d'entre vous qui vivent dans l'abondance et le luxe, n'avez-vous pas des remords de conscience? »

Simultanément, le Saint-Père a réaffirmé sa position concernant l'attitude de l'Eglise face aux problèmes politiques et sociaux. « L'Eglise, a-t-il déclaré, ne veut pas servir des intentions politiques immédiates dans la lutte pour le pouvoir. Elle s'efforce avec diligence d'éviter que ses paroles et ses actes soient utilisés à de tels fins ».

Par la suite il s'est rendu au sommet du célèbre pain de sucre « Le corcovado » qui domine la baie de Rio, avec sa statue du Christ, récemment ravalée pour l'occasion, et il a béni la ville. Il devait enfin

procéder à l'ordination de 74 jeunes prêtres brésiliens au stade de Maracana.

### A SAO-PAULO

Le pape Jean-Paul II, qui venait de Rio-de-Janeiro, est arrivé jeudi à Sao-

Paulo, capitale industrielle et économique du Brésil, dans un climat tendu.

Cette tension est due à un attentat mercredi soir au cours duquel a été blessé l'ancien président de la commission « Justice et paix », M. Dalmo Dollari. (Suite en dernière page)



Le pape dans la « favela » où il a offert son anneau d'or pastoral (Téléphoto AP)

## Vacances rêvées

A quoi rêvent les enfants quand ils partent en vacances avec leurs parents? Ces derniers, lorsqu'ils établissent leur programme de vacances et en rédigent le budget, consultent-ils leurs rejetons?

Papa et maman seront probablement étonnés, s'ils procèdent au sondage de l'opinion juvénile, d'apprendre combien les rêves d'évasion de leur progéniture diffèrent des leurs. C'est que les enfants, affirmant les maîtresses et maîtres d'école qui les connaissent bien, aimeraient surtout être... entre eux. A un beau chalet ou à un hôtel à guirlande d'étoiles, ils préfèrent d'abord les habitations à partager avec beaucoup d'autres enfants, fussent-elles banales.

D'où le succès croissant des colonies de vacances. En tête de la liste des distractions souhaitées par les enfants, elles inscrivent : la rencontre avec des animaux, bétail, chevaux, ânes, oiseaux, en liberté si possible. Courir à travers la lande ou la forêt, remorqués par un chien en laisse, voilà qui, dit-on, procure aux petits un sentiment d'indiscipline ivresse.

L'aventure, cet aiguillon des grandes personnes avides d'évasion, a une version enfantine particulièrement prisée. Grimper aux arbres, se cacher dans une caverne, creuser une niche profonde, bâtir une cabane suspendue entre les branches d'un chêne : jouer les Robinson, fût-ce sur un mini-radeau de fortune, au fil d'une petite rivière, quelle joie et quelle satisfaction pour l'imagination vagabonde des gamins!

Mais que les parents ne se fâchent pas si, une fois, leur garçon ne rentre pas à l'heure précise. Et que maman et papa épargnent aussi à leurs enfants les scènes de ménage. Rien ne perturbe davantage le plaisir des vacances que l'harmonie familiale brisée un seul jour.

Christophe, huit ans, à qui l'on demandait ce qu'il aimerait le plus faire en vacances répondit : « Je voudrais être un étranger. Les étrangers ont de l'argent. Ils vont où ils veulent. Tout le monde est gentil avec eux. On ne leur fait pas de misères... » R.A.

**Station service de la Cuvette**  
SCHREYER S.A. Tunnels 67  
Neuchâtel 038 25 36 61





**AVIS OFFICIELS**

**VILLE DE NEUCHÂTEL**

Afin de repourvoir un poste devenu vacant à la suite d'une réorganisation, la direction des Services sociaux cherche à engager, pour la Maison d'enfants de Belmont, à Belmont sur Boudry

**UN CONCIERGE NON LOGÉ**

qui serait chargé de l'entretien et du nettoyage des locaux du bâtiment principal et de la maison de vacances à Corcelles près de Concise.

La préférence sera accordée à un candidat disposant d'une formation qui lui permette d'effectuer des réparations courantes.

**Conditions:** selon le statut du personnel communal.

**Traitement:** selon le barème communal.

**Entrée en fonctions:** date à convenir.

Pour tous renseignements complémentaires, s'adresser à la direction des Services sociaux, tél. (038) 21 11 11, interne 209.

Adresser les offres manuscrites, accompagnées d'un curriculum vitae, de copies des certificats et d'une photographie à la direction des Services sociaux Hôtel communal, 2001 Neuchâtel, jusqu'au 18 juillet 1980.

**IMMEUBLES**

A vendre, à NEUCHÂTEL,

**MAISON FAMILIALE**

bien située, 5 chambres à coucher.

Situation tranquille.

Libre de suite.

S'adresser à RÉGENCE S.A., Rue de Coulon 2, NEUCHÂTEL. Tél. (038) 25 17 25.

**A VENDRE AU LANDERON immeuble de 8 pièces**

comprenant au rez-de-chaussée 1 local pouvant servir d'atelier ou de garage.

La promotion immobilière Neuchâtel SA Rue du Môle 4 (038) 24 70 52

Maison solvable cherche à acheter ou éventuellement à louer au centre de Neuchâtel (Boucle)

**LOCAL DE VENTE**

Faire offres sous chiffres 29-91100 à Publicitas, 4600 Olten.

**A vendre ou à louer à BEVAIX magnifique appartement de 2 1/2 pièces**

au 4<sup>ème</sup> étage. Cuisine équipée, frigo, fonds tapis.

La promotion immobilière Neuchâtel SA Rue du Môle 4 (038) 24 70 52

**BUREAU VON BÜREN NEUCHÂTEL**

Tél. (038) 25 41 41/43 Télex 35 154 FVB CH

A VENDRE

**ENTREPRISE INDUSTRIELLE**

Produits bien implantés en Suisse et à l'étranger. Chiffre d'affaires 10 millions environ. Possibilité d'extension. Nécessaire pour traiter 2 millions FS environ. Prise de participation partielle possible.

**A vendre à CORNAUX un immeuble locatif**

de 12 logements et 8 garages.

La promotion immobilière Neuchâtel SA Rue du Môle 4 (038) 24 70 52

Cherchons à acheter maison à rénover à l'est de Neuchâtel. Adresser offres écrites à FD 1315 au bureau du journal.

A vendre **AUX VIEUX-PRÉS splendide villa de 5 pièces** + dépendances. Excellente construction et très bon état d'entretien.

La promotion immobilière Neuchâtel SA Rue du Môle 4 (038) 24 70 52

Nous cherchons

**PETIT DOMAINE**

agricole, région et situation indifférentes pour un placement de retraite.

Faire offres sous chiffres 87-445 aux Annonces Suisses S.A., fbg du Lac 2, 2001 Neuchâtel.

**A vendre: chalet de week-end** au bord du lac de Neuchâtel.

Agence immobilière prière de s'abstenir.

Faire offres sous chiffres 91-199 aux Annonces Suisses S.A. ASSA, 2300 La Chaux-de-Fonds.

**TERRAIN**

en zone de construction, belle exposition, accès facile. Surface à déterminer.

Faire offres sous chiffres HA 1272 au bureau du journal.

**VILLA ou MAISON**

familiale à Neuchâtel ou aux environs contre PROPRIÉTÉ PAR ÉTAGE de 4 1/2 pièces au Val-de-Ruz.

Adresser offres écrites à HF 1317 au bureau du journal.

**A vendre à CORNAUX une parcelle de terrain**

de 790 m<sup>2</sup> à Fr. 65.— le m<sup>2</sup>.

La promotion immobilière Neuchâtel SA Rue du Môle 4 (038) 24 70 52

**Terrain pour villa**

Je cherche terrain d'environ 1000 m<sup>2</sup> situé région Saint-Blaise-Colombier.

Téléphoner au (038) 55 17 84.

**IMMEUBLE LOCATIF**

de Fr. 1.000.000.— à Fr. 2.000.000.—, avec bon rendement.

Faire offres sous chiffres 28-900/176 à Publicitas, Neuchâtel.

**A vendre à CORNAUX une parcelle de terrain**

de 1166 m<sup>2</sup> à Fr. 65.— le m<sup>2</sup>.

La promotion immobilière Neuchâtel SA Rue du Môle 4 (038) 24 70 52

**Avec Fr. 40.000.— devenez propriétaire à Bevaix, dans magnifique situation ensoleillée et calme, avec vue sur le lac et les Alpes.**

**APPARTEMENT DE 5 PIÈCES**

séjour de 40 m<sup>2</sup> avec cheminée, 3 chambres à coucher, cuisine très bien agencée, 2 salles d'eau. Grand garage pour 2 véhicules. COÛT MENSUEL Fr. 783.— Y COMPRIS CHARGES.

Seiller & Mayor S.A. Tél. 24 59 59.

Cherchons à acheter maison à rénover à l'est de Neuchâtel.

Particulier cherche à acheter petit immeuble locatif. Adresser offres écrites à FD 1315 au bureau du journal.

**APPARTEMENTS DE VACANCES**

A louer région Troistorrens **magnifique chalet neuf** 6 personnes, tout confort, situation tranquille, accès facile. Libre dès le 27 juillet jusqu'au 31 août. Fr. 400.— la semaine Fr. 1200.— le mois.

Tél. (025) 71 64 20 (025) 63 14 06, le soir. 87897-W

**Adelboden**

à louer **maison de vacances** avec jardin, bien située, dès le 1<sup>er</sup> août, ensoleillée, confortable, centre et endroit tranquille. Location longue durée.

Tél. (065) 22 22 33. 87827-W

Cherche à acheter **immeuble locatif** moderne ou à rénover de préférence région Bienne, Neuchâtel et environs. Fonds propres à disposition.

Faire offres sous chiffres 80-711566 aux Annonces Suisses S.A., 2500 Bienne.

**MAISON FAMILIALE**

On achèterait ancienne, 4-6 pièces avec jardin.

Tél. (032) 42 52 32. 87887-I

**Dem. à louer**

Universitaire avec famille cherche à louer ou acheter, grand appartement ou villa 4-6 pièces tranquille, vue dégagée. Région Saint-Blaise-Marin.

Tél. (021) 29 69 12. 87879-H

Notre succursale à Peseux devient trop étroite, c'est pourquoi nous cherchons à Neuchâtel ou environs des

**locaux industriels**

pour: atelier - entrepôt et bureaux, environ 200-300 m<sup>2</sup> (total). Veuillez adresser vos offres à: WALTER RENSCH S.A., 24, rue du Tombet, 2034 Peseux (Neuchâtel).

Tél. (038) 31 53 69, M. J.-C. Rossmann. 87826-H

**A LOUER**

NEUCHÂTEL chemin de Belleroche 3, à louer tout de suite

**STUDIO NON MEUBLÉ**

Loyer Fr. 334.— charges comprises

Pour visiter: Tél. (038) 24 13 51 de 12 à 13 h ou de 18 à 19 h

Gérance: IMMOTEST S.A., Bienne Tél. (032) 22 50 24. 88131-G

A louer pour date à convenir dans immeuble de bon standing, chaussée de la Boine, à Neuchâtel

**1 appartement 7 pièces**

(170 m<sup>2</sup>) avec cheminée et deux balcons.

Pour tous renseignements: Service Immobilier Baloise, pl. Pépinet 2, Lausanne. Tél. (021) 22 29 16. 87822-G

**À LOUER au centre**

Appartement sans confort de 3 chambres, Fr. 130.— par mois. Appartement de 3 chambres sans confort, Fr. 180.— par mois. Locaux d'environ 120 m<sup>2</sup> divisés en 4 pièces, avec vestibule d'entrée et W.-C., chauffage général, Fr. 800.— + Fr. 200.— de charges par mois.

**Evoles**

Appartement modeste de 3 chambres, salle de bains, Fr. 210.— par mois. Locaux divisés en 2 pièces, pour bureaux, entrepôt, garde-meubles, etc. Fr. 175.— par mois.

**Régional**

Place de parc non couverte. Fr. 25.— par mois.

**Carrels**

Garage Fr. 70.— par mois et place de parc non couverte Fr. 20.— par mois. S'adresser à l'Etude de M<sup>re</sup> Albert Brauen, notaire, rue de l'Hôpital 7, 2000 NEUCHÂTEL, tél. (038) 25 96 35. 87961-G

**A LOUER splendide appartement de 3 1/2 pièces**

à CERNIER Bois-Noir 22, pour le 1<sup>er</sup> août 1980. Quartier tranquille à proximité de la forêt. Cuisine équipée et habitable, séjour de 32 m<sup>2</sup>. Loggia, place de jeux, garage à disposition.

87910-G

La promotion immobilière Neuchâtel SA Rue du Môle 4 (038) 24 70 52

A louer à Cortaillod pour le 1<sup>er</sup> janvier 1981

**ENTREPÔTS**

par parcelles de 235 m<sup>2</sup> (possibilité de cumuler) hauteur 4 m 80, accès facile pour camion à proximité de la R.N.S. Quai avec rampe mobile, lumière, force.

Faire offres sous chiffres 87-454 Annonces Suisses S.A. ASSA, 2, fbg du Lac, 2001 Neuchâtel. 87955-G

A louer, tout de suite ou date à convenir, FLEURIER, rue des Petits-Clos 43, appartement de 1 pièce tout confort, cuisinette agencée. Loyer mensuel: Fr. 190.— + charges.

S'adresser à: Département cantonal des Finances, Gérance des immeubles, Seyon 10, 2001 Neuchâtel, tél. (038) 22 34 15. 87932-G

A louer, tout de suite ou date à convenir à la rue des Draizes **3 pièces** refait entièrement à neuf. Loyer Fr. 420.— + charges.

Etude Ribaux et von Kessel, avocats et notaires, NEUCHÂTEL. Tél. (038) 24 67 41. 87979-G

Pour le 1<sup>er</sup> octobre 1980, Pourtalès, Neuchâtel **2 pièces** cuisinette agencée, douche, W.-C., galetas. A l'usage de bureaux ou d'appartements, Fr. 400.— + charges. Tél. (038) 41 15 51. 88078-G

**AREUSE**

A louer tout de suite, près de l'arrêt du tram, dans quartier tranquille et de verdure

**grand studio non meublé** laboratoire agencé.

Loyer Fr. 190.— + charges.

Pour visiter: M. Nicolet, Pré-Gaillard 6, tél. 42 33 69.

Pour traiter: Etude Ribaux et von Kessel, Promenade-Noire 6, Neuchâtel. Tél. 24 67 41. 87976-G

**Baux à louer** au bureau du journal

**OFFRES D'EMPLOIS**

Nous cherchons pour début septembre ou date à convenir,

**1 mécanicien de précision**

**1 aide-mécanicien**

Faire offres à la maison E. HOFMANN & CIE S.A. Mécanique de précision 2072 Saint-Blaise (NE) Tél. (038) 33 34 58. 87890-O

**COMITÉ INTERNATIONAL DE LA CROIX-ROUGE**

engage pour mission d'un an au Nicaragua

**une SECRÉTAIRE QUALIFIÉE**

- origine suisse indispensable
- langue maternelle espagnole ou française avec parfaite maîtrise de l'autre langue, excellentes connaissances d'anglais
- âge idéal: 25 à 35 ans
- entrée en fonction immédiate.

Les personnes intéressées voudront bien adresser leurs offres écrites avec curriculum vitae, copies de certificats et diplômes, prétentions de salaire, photographie, au:

C.I.C.R. SERVICE DU PERSONNEL SIÈGE Avenue de la Paix 17 1211 Genève 87898-O

**MIGROS**

cherche pour son MARCHÉ RUE DE L'HÔPITAL À NEUCHÂTEL

**vendeuse-caissière auxiliaire**

formation assurée par nos soins.

(Horaire selon entente avec le gérant).

Veuillez vous adresser au gérant de notre Marché rue de l'Hôpital à Neuchâtel. Tél. 25 80 12. 88196-O

**MARGOT** **HYPRMAT**

Nous cherchons:

- \* 1 employé de commerce bilingue allemand-français
- \* 2 employées de commerce à mi-temps (Peseux + Colombier)
- \* 1 électricien mécanicien (technicien) 30 à 35 ans pour poste à responsabilités
- \* serviceman - pompiste Bon salaire
- \* serrurier-soudeur
- \* ouvrier monteur
- \* manoeuvre

Faire offres écrites à: Paquette & Co - 2014 Bôle. 88360-O

**Portescap**

Service du personnel

Nous cherchons pour notre service de Comptabilité, équipé d'un ordinateur IBM 34, un (e)

**COMPTABLE**

ayant quelques années d'expérience dans la comptabilité financière. Il s'agit d'un poste à responsabilités. Le titulaire sera rattaché directement au responsable du département. Notre nouveau collaborateur devra s'occuper des relations avec nos filiales à l'étranger.

Des connaissances linguistiques allemand/anglais et de l'expérience dans le domaine de la consolidation des comptes seraient un avantage mais pas une condition.

Nous offrons:

- place stable
- horaire variable
- travail indépendant et intéressant au sein d'une petite équipe
- prestations sociales d'une grande entreprise

Entrée: immédiate ou date à convenir.

Nous attendons avec intérêt vos offres avec documents usuels adressées à Portescap, Service du personnel, 129, rue de la Paix, 2300 La Chaux-de-Fonds. 87746-O

Agence générale d'assurances à Neuchâtel cherche pour le mois de septembre ou à convenir, jeune dame pour

**TRAVAUX DE BUREAU**

3 heures le matin et 3 heures l'après-midi ou horaire à discuter. Travaux divers. Dactylographie avec sténo et dictaphone. Notions en assurances ou comptables demandées. Place intéressante et stable. Adresser offres écrites à GE 1316 au bureau du journal. 85852-O

**FAN-L'EXPRESS**

Direction: F. Wolfrath R. Aeschelmann  
Rédacteur en chef: J. Hostettler

**Réception centrale:**

Rue Saint-Maurice 4 Neuchâtel  
Téléphone (038) 25 65 01  
Compte de chèques postaux 20-178  
Télex 3 51 81

**Nos guichets sont ouverts au public de 8 heures à midi et de 13 h 35 à 18 heures sauf le samedi**

Tous nos bureaux peuvent être atteints par téléphone de 7 h 30 à 12 heures et de 13 h 45 à 18 heures. En dehors de ces heures, une permanence est ouverte du dimanche au vendredi soir, de 18 h à 24 h. La rédaction répond ensuite aux appels jusqu'à 2 heures.

**Délai de réception de la publicité:**

Annonces

Les annonces reçues l'avant-veille à 15 heures peuvent paraître le surlendemain. Pour le numéro du lundi les annonces doivent parvenir à notre bureau le jeudi jusqu'à 15 heures; pour le numéro du mardi les annonces doivent parvenir à notre bureau le vendredi jusqu'à 15 heures.

**Avis de naissance et avis mortuaires**

Les avis de naissance et les avis mortuaires sont reçus à notre bureau jusqu'à 18 heures; dès ce moment et jusqu'à 22 heures, ils peuvent être glissés dans la boîte aux lettres du journal située à la rue Saint-Maurice 4 dans le passage.

**Réclames et avis tardifs**

Les réclames doivent nous parvenir jusqu'à 15 heures. Passé ce délai et jusqu'à 22 heures, nous n'acceptons plus que les avis tardifs et les réclames urgentes.

**Abonnements réguliers FAN-L'EXPRESS**

**TARIF 1980**

1 an	6 mois	3 mois	1 mois
121.—	64.—	34.—	12.50

**Abonnement pour l'étranger**

Tarif variable selon les pays, se renseigner à notre bureau.

# Flint a changé. Goûtez. Vous verrez.

84675-A

## LES SOLDES

seulement du 1er au 21 juillet

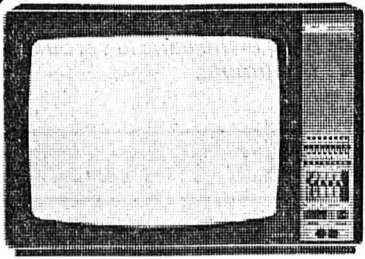

**pas plus chers. Mais plus sûrs.**

**C'EST LA RÉVOLUTION! TV ÉCRAN GÉANT TOUS PROGRAMMES COULEUR ET TF1**

Visostar 3600  
**1'789.—**  
neuf

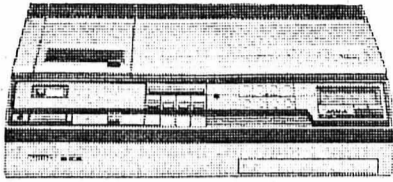

**VÉRITABLE MAGNETOSCOPE VIDÉO PHILIPS:**

**1'990.—**  
AVEC TOUS LES PROGRAMMES COULEUR PAL ET SECAM (France ET Suisse)



**AVEC 12 PROGRAMMES POSSIBLES: TÉLÉRÉSEAUX ou PAL ÉCRAN GÉANT, MÉMOIRE, Graetz**

Kornett 4601, seulement  
**1'650.—**  
neuf et garanti

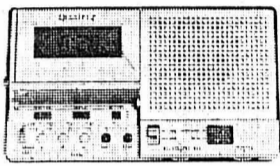

**SOYEZ «JET»** avec le Gregory: montre, réveil, radio (ondes longues!) avec étui:

**128.—**

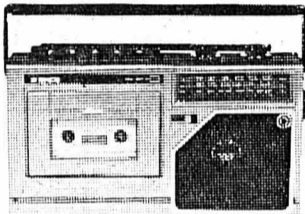

**SPÉCIAL VACANCES:** radio-cassette de poche TENSAL, ondes ultra-courtes, moyennes et longues

**148.—**

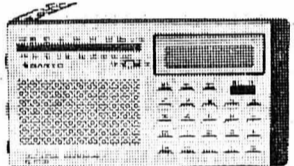

**GLISSEZ-LE DANS VOTRE POCHE!** radio ET calculatrice Sanyo avec étui

**79.—**

**Livraison GRATUITE à domicile.**

Service après-vente **Radio TV Steiner:** Partout en Suisse.

**VENEZ VOIR LES VITRINES!**

## RADIO TV STEINER

**ATTENTION:** dans CHAQUE magasin, partout en Suisse, il y a des affaires uniques EXCEPTIONNELLES!

**VENEZ VOIR, VENEZ CHOISIR VOTRE AFFAIRE**

**TOUT UN CHOIX DE MAGNIFIQUES TV D'OCCASION, COMME NEUF, ENTIÈREMENT RÉVISÉS ET AVEC GARANTIE 6 MOIS.**

Exemples TV couleur occasion

Visostar 3600 Net 995.—

Visostar 1400 Net 990.—

Visostar CH 25 Net 590.—

Magnéscope Philips N 1700 Net 1'290.— (Pal Secam)

**Stéréo** Chaîne HiFi complète JVC 200/4 790.—

Chaîne HiFi Superscope R 350 350.—

Chaîne HiFi Aimor 403 L 595.—

**HAUTE-FIDÉLITÉ:** c'est le moment pour enlever l'élément qui vous manque: venez voir!

**PHOTO-CINÉ:** venez découvrir l'affaire unique de votre magasin préféré!

**GARANTIES TOTALES.**

## A la veille de vos vacances

Procurez-vous la nouvelle brochure UBS «81 conseils pour bien organiser vos vacances». Vous l'obtiendrez gratuitement à tous nos guichets. Passez nous voir!



Union de Banques Suisses

Place Pury 5, Neuchâtel  
Peseux - Fleurier - Couvet  
86981-A

Beau choix de cartes de visite à l'imprimerie de ce journal.

## Prêts

Tarif réduit

Sans caution Formalités simplifiées Service rapide Discretion absolue

(038) 24 64 64  
**BANQUE COURVOISIER SA**  
2000 Neuchâtel Fbg de l'Hôpital 21

Envoyez-moi votre documentation sans engagement

Je désire Fr.  FAN

Nom \_\_\_\_\_

Né le \_\_\_\_\_

Rue \_\_\_\_\_

NP/Localité \_\_\_\_\_

**MARCHÉ AUX PUCES**  
Samedi  
dès 9 heures à  
**Rochefort**



**Pommes-frites simplement au four**

**POMMES QUICK**

**Nouveau**

Préparées au four, les Pommes-Quick contiennent considérablement moins de matières grasses que des pommes-frites sorties de la friteuse.

En vente dans le commerce alimentaire indépendant, où l'on trouve des produits congelés. Votre marchand peut se les procurer, s'il ne les a pas encore.

**croustillantes et vraiment délicieuses**

Kartoffelflockenfabrik Langenthal, Kadi-Frites, Téléphone 063 22 41 56

Neuchâtel Rues du Seyon/Moulins 4 (038) 24 64 24  
pour conseils à domicile (038) 25 53 74

## RADIO TV STEINER

**Plus de 100.000 lecteurs**

lisent quotidiennement la

FEUILLE D'AVIS DE NEUCHÂTEL-L'EXPRESS

Ces lecteurs lisent également votre publicité.

Ainsi, une annonce dans la FAN est remarquée et apporte du rendement.

### Commerçants

Ne vous creusez pas la tête pour vos problèmes de publicité. Nous avons pour les résoudre un service à votre disposition.

Feuille d'avis de Neuchâtel



**Le goût...en plus.**

**7 mg condensat**

**0,6 mg nicotine**

**FLINT**

Le goût Maryland de tabacs extra-fins.

**Nouveau Goût Maryland**





# Datsun Sunny la voiture japonaise la plus vendue en Europe

**Nouveau: encore plus économique, confortable, spacieuse et avantageuse!**

Les nouvelles Sunny sont encore plus économiques, confortables, élégantes et agréables à conduire que les modèles précédents. Elles sont les fruits de nombreuses années d'expérience et de millions de kilomètres parcourus quotidiennement.

Des moteurs puissants et robustes, un châssis qui ne craint pas d'affronter les mauvaises routes.

Sans oublier le plus important: dans un

rapport sur un test organisé par la plus importante revue anglaise de consommateurs, on peut lire que les frais annuels d'entretien d'une Datsun sont jusqu'à 920 francs inférieurs à ceux des autres voitures testées.

D'autre part, dans le cadre d'un test organisé par le gouvernement américain, c'est une Datsun Sunny qui, parmi toutes les voitures (avec moteur à essence) testées,

s'est signalée par la consommation la plus faible.

Performances élevées, équipement remarquable, construction soignée, sécurité et économies... telles sont les caractéristiques de la Datsun Sunny — la voiture raisonnable sous le signe du confort. Dans cette catégorie, on aurait de la peine à trouver véhicule plus raisonnable.

**Equipement ultra-complet de série (sans supplément)**

Equipement	GL 1.4				Equipement	GL 1.4			
	Limousine	Coupé	1.2 Break	GL 1.4 Estate		Limousine	Coupé	1.2 Break	GL 1.4 Estate
Carrosserie extérieur					Lave-glace				
Phares halogènes	•	•	•	•	Verrouillage de la direction	•	•	•	•
Clignotants de panne	•	•	•	•	Volant gainé de cuir	•	•	•	•
Phares de recul	•	•	•	•	Ceintures à enrouleur, à l'avant	•	•	•	•
Pare-brise de sécurité, teinté	•	•	•	•	Radio	•	•	•	•
Pare-brise en verre feuilleté	•	•	•	•	Console médiane	•	•	•	•
Baguettes latérales	•	•	•	•	Vide-poche	•	•	•	•
Rétroviseur extérieur	•	•	•	•	Appuie-tête en avant	•	•	•	•
Pare-chocs avec baguette de caoutchouc	•	•	•	•	Ouverture automatique du coffre	•	•	•	•
Tableau de bord					Lever de vitesses gainé de cuir	•	•	•	•
Allume-cigares éclairé	•	•	•	•	Miroir de courtoisie	•	•	•	•
Témoins lumineux pour: - choke	•	•	•	•	Eclairage de l'habitacle	•	•	•	•
- contrôle de charge	•	•	•	•	Eclairage du coffre	•	•	•	•
- pression d'huile	•	•	•	•	Chauffage et ventilation en continu	•	•	•	•
- phares	•	•	•	•	Dégivrage des vitres latérales	•	•	•	•
Interrupteur combiné, sur la colonne de direction	•	•	•	•	Lunette arrière chauffante	•	•	•	•
Témoin lumineux de fermeture correcte des portes	•	•	•	•	Sièges-couchette	•	•	•	•
Compteur journalier	•	•	•	•	Dossier arrière rabattable, *individuellement	•	•	•	•
Montre digitale	•	•	•	•	Poignée de maintien à l'avant	•	•	•	•
Claxon à deux tons	•	•	•	•	Crochet à habits	•	•	•	•
Essuie-glace à 2 vitesses	•	•	•	•	Accoudoirs	•	•	•	•
Essuie-glace à fonctionnement intermittent	•	•	•	•	Plancher recouvert de moquette	•	•	•	•
Essuie-glace à l'arrière	•	•	•	•	Moquette au plancher	•	•	•	•

**Safari Rallye 1980**  
5 Datsun classées parmi les 8 premières. Datsun, vainqueur général, vainqueur de classe, vainqueur d'équipe et victoire des conducteurs privés.

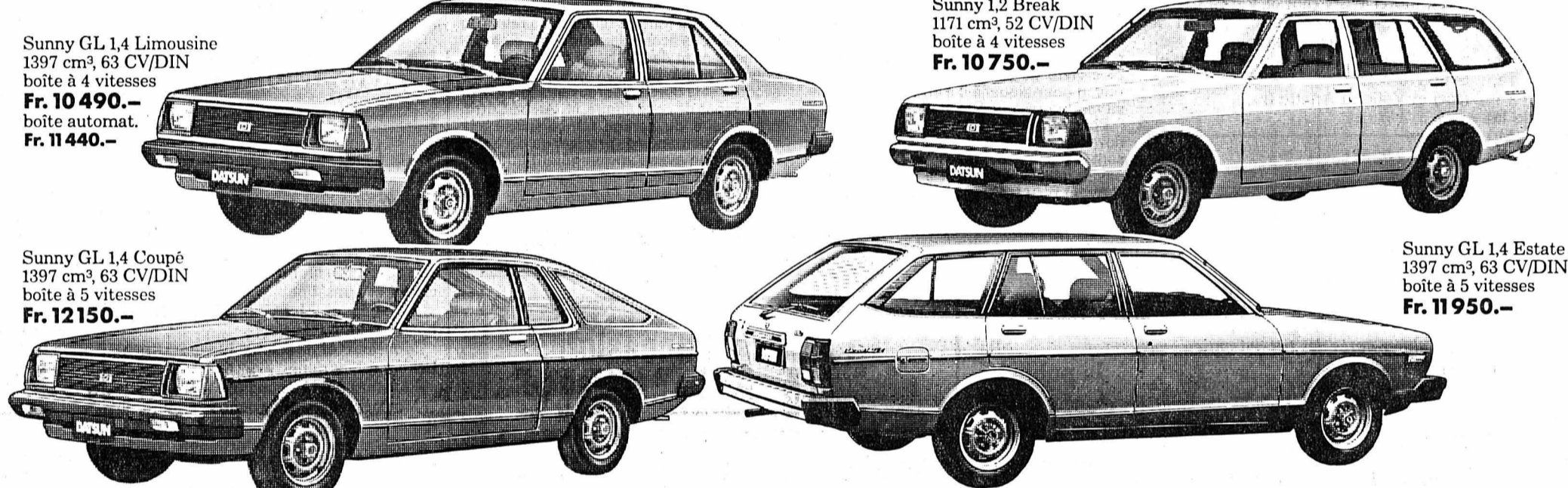

Sunny GL 1.4 Limousine  
1397 cm<sup>3</sup>, 63 CV/DIN  
boîte à 4 vitesses  
**Fr. 10 490.-**  
boîte automat.  
**Fr. 11 440.-**

Sunny 1.2 Break  
1171 cm<sup>3</sup>, 52 CV/DIN  
boîte à 4 vitesses  
**Fr. 10 750.-**

Sunny GL 1.4 Coupé  
1397 cm<sup>3</sup>, 63 CV/DIN  
boîte à 5 vitesses  
**Fr. 12 150.-**

Sunny GL 1.4 Estate  
1397 cm<sup>3</sup>, 63 CV/DIN  
boîte à 5 vitesses  
**Fr. 11 950.-**

DATSUN — la qualité et la fiabilité offertes par le quatrième producteur mondial d'automobiles. Les derniers modèles viennent d'arriver en Suisse. Ils vous attendent chez plus de 250 concessionnaires Datsun.

**DATSUN**  
Qualité et fiabilité

Datsun (Suisse) SA, 8902 Urdorf  
Tél. 01 - 734 28 11

**Datsun — no 1 des voitures importées en Europe**

Neuchâtel: City-Garage, R. Blaser, faubourg du Lac 29, 038/25 73 63.  
Boveresse: Garage Michel Paillard, route Cantonale, 038/61 32 23.  
Neuchâtel: Garage H. Comtesse, Draizes 69, 038/31 38 38.

## Meubles d'occasion à vendre

Chambres à coucher, salons, divans, fauteuils, salles à manger, parois murales, tables, chaises, lits, armoires, étagères, tapis, tours de lits, etc.  
Prix très bas — Paiement comptant.  
S'adresser à Meublorama, Bôle/NE (près Colombier).  
Heures d'ouverture: de 9 h à 12 h et de 13 h 45 à 18 h 30.  
Samedi de 8 h à 12 h et de 13 h 30 à 17 h. Fermé le lundi matin.  
Automobilistes!  
Dès le centre de Bôle, suivez les flèches Meublorama.  
Grande place de parc.

**BOUCHERIE DE GROS**

Porc entier ou demi	le kg Fr. 6.20
Carré de porc (fillet mignon, filet, côtelettes, cou)	Fr. 12.90
Veau entier	Fr. 13.40
Veau, quartier devant	Fr. 12.60
Veau, quartier arrière	Fr. 18.50
Carré de veau	Fr. 18.50
Bœuf, quartier arrière, sans flan	Fr. 13.20
avec flan	Fr. 12.20
Cuisse de bœuf	Fr. 12.40
Agneau	Fr. 12.-
Quartier avant de bœuf	Fr. 6.50

Saucisson mélangée Fr. 5.-  
Saucisson Fr. 10.-

**Viande pour chiens et chats**  
le kg. Fr. 2.-

Commencez vos commandes assez tôt!

**COMMERCE DE VIANDES**

**Cv** E. Sterchi-Schwarz (029) 2 33 22  
1635 LA TOUR-DE-TRÈME  
(en face de la poste) 87994-A

**XL 125 S**

**HONDA**

Dynamique et en pleine forme!  
Monocylindre, 4 temps, 124 cmc, 9,6 kW (13 CV) à 9500/min<sup>1</sup>, 6 vitesses, allumage électronique CDI, 106 kg, env. 110 km/h. En rouge, bleu ou blanc.

**AU CENTRE DES DEUX ROUES**  
**MAISON G. CORDEY & FILS**  
Ecluse 47-49  
Ø 25 34 27  
NEUCHÂTEL

84994-A

**M. HUGUENIN**  
anciennement av. du 1<sup>er</sup>-Mars 14 - Neuchâtel

**VITRAGES - RIDEAUX - STORES**

**Notre nouvelle adresse**  
**Rue des Saars 95**

Tél. (038) 25 51 55

88339-A

**La publicité rapporte à ceux qui en font!**  
Service de publicité FAN-L'EXPRESS Tél. (038) 25 65 01

**eumig**

**Chacun peut filmer — et vous aussi!**

Documentation  
Il m'intéresserait d'en savoir davantage sur les nouvelles caméras EUMIG. Veuillez m'envoyer une documentation

Nom/Prénom \_\_\_\_\_  
Rue/N° \_\_\_\_\_  
NP/Localité \_\_\_\_\_

A envoyer à EUMIG, case postale, 1401 Yverdon

Grâce aux nouvelles caméras EUMIG.  
Vous aussi, vous pourrez dès maintenant garder vivants pour toujours et en couleurs vos plus beaux souvenirs.  
Filmer avec EUMIG, c'est aussi simple que photographier, mais combien plus vivant et cela fait tant plaisir à chacun.  
Veuillez nous retourner le coupon ci-contre, complété par votre adresse.  
Nous vous enverrons volontiers et sans frais, une documentation sur ces nouvelles caméras EUMIG.

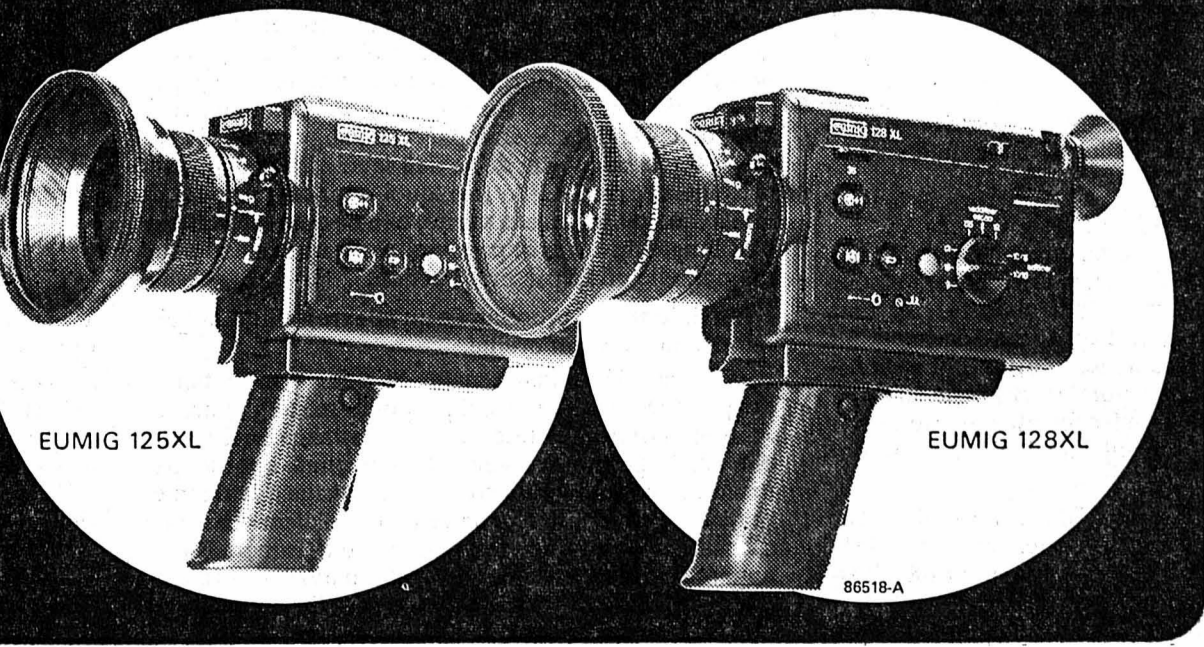



# LA CHAUX-DE-FONDS

## Les vacances... on y arrive!

Les vacances d'été, une expression bien mal choisie il faut en convenir en cette époque de pluie et de froid, sont néanmoins à la porte. Samedi matin, si le ciel le permet, le cortège des promotions réunira quelque 3000 élèves de l'Ecole primaire qui défilent le long de l'avenue Léopold-Robert devant un concert de costumes et de couleurs évoquant contes et légendes. Il faut souhaiter, pour toutes ces classes qui depuis plusieurs semaines se préparent à cet événement suivi par des milliers et des milliers de parents, à défaut de soleil du moins une accalmie...

Pour l'Ecole secondaire au parc des Sports, pour les 4 et 5<sup>ème</sup> années primaires dans le cadre du centre Numa-Droz. Quant aux premiers degrés primaires, ils ont sagement gagné leurs classes respectives, à défaut des jeux promis à la Charrière. La collation avait un arrière-goût de pluie mais l'enthousiasme subsistait.

Autre rendez-vous important, les deux soirées-bal au Pavillon des Sports, ce vendredi et samedi. La commission de la fête de la jeunesse et l'infatigable animateur Jacques Frey ont mijoté un programme étonnant. En vrac, à répartir sur ces deux soirs, le groupe «Week-End» et son

nouveau light-show. Présentation inutile ou faut-il rappeler le succès énorme de la dernière fête du 1<sup>er</sup> Mars? Et puis le nouveau Galaxie Gramophone Express, dont les prestations équivalent celles des professionnels. Ou la première romande des «Jackys» de Soleure, vedettes de la TV allemande et du disque, des spécialistes du rock. Enfin deux orchestres de Neuchâtel, de «l'écureuil de Marcel Arbogast» «Overflow» et les «Guitares Boys» de jeunes musiciens que l'on retrouvera sous peu dans le cadre d'Ozone Jazz.

De quoi passer deux soirs en excellente compagnie et dans une ambiance chaleureuse. Ph. N.

Hier ce sont terminés les joutes sportives.

## LE LOCLE

### Cérémonie de clôture du Technicum

Le compte rendu de la cérémonie de clôture de la section locloise du Technicum a paru dans notre édition d'hier. Voici le palmarès:

#### Lauréats des prix scolaires

Ecole d'horlogerie et de microtechnique, élèves ayant obtenu la meilleure moyenne au certificat de fin d'apprentissage: Myriam Jaccard, horloger-rhabilleur (5,44), prix du Technicum, de la Société des anciens élèves et de la maison Rotary; Pâris Christofis, horloger-rhabilleur (5,38), prix du Technicum et de la maison Bergeon; Pascal Vuillemez, micro-mécanicien (5,22), prix du Technicum et des FAR.

Elèves en cours d'apprentissage ayant obtenu la meilleure moyenne générale de l'année scolaire 1979-1980: Jean-Marc Meyer, horloger-rhabilleur, 3<sup>ème</sup> (5,38), prix de la maison Bergeon; Isabelle Rahm, dessinatrice MT, 2<sup>ème</sup> (5,38), prix de la maison Singer;

Fabien Droux, micromécanicien, 1<sup>er</sup> (5,37), prix du Technicum.

Ecole de mécanique: élève ayant obtenu la meilleure moyenne au certificat de fin d'apprentissage: Olivier Buhlmann (5,55), prix du Technicum, des anciens élèves et prix Aciera.

Elèves en cours d'apprentissage obtenant la meilleure moyenne générale de l'année scolaire 1979-1980: Daniel Pasquini, 3<sup>ème</sup> (5,43), prix de la maison Voumard; Gian-Vittorio Pagnussat, 2<sup>ème</sup> (5,33), prix de la maison Singer; Christian Russi, 3<sup>ème</sup> (5,63), Union Carbone - prix offert à l'élève obtenant la meilleure moyenne en 3<sup>ème</sup>, mécanique de précision; Jean-Claude Fournier, 1<sup>er</sup> (5,29), prix du Technicum.

Ecole d'électrotechnique, meilleure moyenne au certificat de fin d'apprentissage: Jean-Paul Tripod, mécanicien-électricien (5,27), prix du Technicum, prix des S.I. et des anciens élèves; Pascal Kaufmann, mécanicien-électricien (5,14), prix du Technicum et de la maison Voumard machines.

Elèves en cours d'apprentissage obtenant la meilleure moyenne générale de l'année scolaire 1979-80: Tony Schmiéd, mécanicien-électricien, 2<sup>ème</sup> (5,43), prix de la maison Vulcaïn; Mario Agostini, mécanicien-électricien, 3<sup>ème</sup> (5,60), prix de la maison Corum; Jean-Pierre Kolly, technicien-électricien, 1<sup>er</sup> (5,44), prix de la maison Tissot; John Prior, 1<sup>er</sup> division d'apport électronique (5,44), prix de la maison Zenith; Damien Vermot, mécanicien-électricien, 1<sup>er</sup> (5,48), prix de la maison Voumard machines.

#### Certificats

Section horlogerie et microtechnique  
Horlogers-rhabilleurs: Pâris Christofis, Philippe Grunenwald, Michel Hadre, Myriam Jaccard, Michel Ollier, Thierry Pellaton, Christian Rossetti.

Elèves connaissances générales en horlogerie obtenant une attestation: Christian Wehrli, Benoît Monnin.

Micromécaniciens: Albert Amez-Droz, Daniel Girard, Pascal Vuillemez.  
Dessinateurs en microtechnique: Joseph Crucitti, Claude Vonlanthen.

Section mécanique de précision  
Mécaniciens de précision: Marco Borrani, Olivier Buhlmann, Jean-François Devaud, Jean-Pierre Marinucci, Antonio Moreno, Yves Plumet, Fritz Spahr.

Section électrotechnique  
Mécaniciens-électriciens: Roland Carrel, Serge Ducommun, Pascal Kaufmann, Patrice Racine, Marc Schneider, Jean-Paul Tripod.

Monteurs d'appareils électroniques et de télécommunications: Jean-Bernard Aubry, Michel Farine, Pedro Fernandez, Patrick Weibel.

Mécaniciens-électriciens: Marcel Blattler, Pierre Cattin, Francis Chatalein, Marc-Antoine Chavaille, Vincent Dubois, Thierry Huguenin, René Pelletier, Alain Péquignot, Eric Philidius.

#### Bibliothèque de la ville: Fritz Eymann, pionnier de la Coopération.

Home de la Sombaille: René Huguenin, artiste médiateur.

Permanences médicale et dentaire: en cas d'absence du médecin de famille, tél. 22 10 17.  
Pharmacie d'office: Wildhaber, 7 avenue Léopold-Robert, jusqu'à 21 h, ensuite tél. 22 10 17.

#### DIVERS

Pavillon des Sports: dès 21 h, fête de la jeunesse et bal.

#### Le Locle

Cinéma Casino: 20 h 30, L'incroyable randonnée (enfants admis).

#### EXPOSITIONS

Musée des beaux-arts: les collections.  
Château des Monts: Musée d'horlogerie.  
Tourisme: bureau officiel de renseignements, 5 rue Henry-Grandjean, tél. (039) 31 22 46.  
Permanences médicale et dentaire: en cas d'absence du médecin de famille, tél. 117 ou le service d'urgence de l'hôpital, tél. 31 52 52.  
Pharmacie d'office: Breguet, 28 Grand-Rue, jusqu'à 21 h, ensuite tél. 117.

#### DIVERS

Centre ville: dès 17 h 30 fête de la jeunesse.

## CARNET DU JOUR

#### La Chaux-de-Fonds

##### CINÉMAS

Corso: 20 h 30, Les loups de haute mer (12 ans).  
Eden: 20 h 30, Tendre poulet (16 ans); 23 h 15, Sweet Sweet Freedom (20 ans).  
Plaza: fermé pour transformation.  
Scala: 20 h 45, Les anges mangent aussi des fayots (14 ans).  
ABC: 20 h 30, Les enfants du paradis (12 ans).  
Tourisme: bureau officiel de renseignements, 11 rue Neuve, tél. (039) 22 48 21.

##### DANSE ET ATTRACTIONS

Cabaret Rodéo: 21 h 30 - 4 heures.  
Le Scotch: 21 h 30 - 4 heures.  
La Boule d'Or: 21 h 30 - 4 heures.  
Cabaret 55: 21 h 30 - 4 heures.  
Le Domino: 21 h 30 - 4 heures.

##### EXPOSITIONS

Musée d'histoire: les collections (le week-end ou sur demande).  
Musée international d'horlogerie: «L'homme et le temps».  
Musée d'histoire naturelle: collections et dioramas.  
Musée des beaux-arts: les collections.  
Musée paysan des Epatures: «La dentelle neuchâteloise».  
Vivarium (Jardinière 61): batraciens, reptiles et biotopes.

## FRANCE VOISINE

### Il blesse son fils d'un coup de couteau

De notre correspondant:

Un drame de l'alcoolisme s'est déroulé mercredi soir dans un quartier de Saint-Ferjeux, à Besançon. A la suite d'une querelle à propos d'une émission de télévision, M. Léon Berger, 62 ans, employé municipal, a planté un couteau de boucher dans la poitrine de son fils Armand, âgé de 42 ans.

Le père regardait une émission consacrée au chanteur Luis Mariano. Il avait déjà vidé quelques litres de vin lorsque son fils est arrivé. Celui-ci d'ailleurs, sans profession ni métier fixe, vit plutôt en marginal et non en clochard. Mercredi soir, il se mit à changer de chaîne sur le poste de télévision à plusieurs reprises, ce qui

eut pour effet de provoquer la colère du père qui brusquement se saisit d'un grand couteau et il frappa d'un seul coup violemment son fils qui s'effondra sur un fauteuil en perdant connaissance.

Le père put alors poursuivre son programme de télévision tranquillement. Enfin, vers 22 h, il se rendit chez un autre de ses fils à qui il raconta l'histoire; ce n'est que vers minuit que le service d'urgence put transporter à l'hôpital Armand Berger qui avait perdu presque tout son sang. Il était hier dans un état très critique, tandis que le père prenait le chemin de la prison.

## INFORMATIONS FINANCIÈRES

### CHRONIQUE DES MARCHÉS

#### Sydney, champion des bourses internationales du 1<sup>er</sup> semestre

Si l'on établit une comparaison entre les principales places mondiales quant à leur comportement durant le premier semestre de l'année courante, l'on est frappé par la disparité de leur évolution. Les valeurs australiennes ont été particulièrement attractives en raison notamment du secteur minier. En effet, les dernières prospections élargissent beaucoup les détections de métaux et de carburants liquides et solides enfermés dans le sous-sol du plus petit des cinq continents. Dans l'actuelle course aux matières premières, il ne faut pas s'étonner de voir les actions australiennes s'avancer de plus de 20 % en six mois.

Dans cette hiérarchie des hausses, Milan vient en deuxième rang avec 14 %, suivi de Toronto avec 13 %, de Londres avec 12 %, de Paris avec 7 1/2 %, de New-York avec 5 1/2 %, de Tokio avec 4 1/2 % alors que l'absence n'est que de 1 % à Francfort. Les places suisses n'ont pas été omises mais elles s'inscrivent avec une baisse moyenne d'un pour cent alors qu'Amsterdam tient la lanterne rouge avec un recul de 2 %.

EN SUISSE, DES PLUS-VALUES ISOLÉES ont dominé la journée d'hier qui, dans l'ensemble, s'est montrée souriante. Les actions suivantes se sont mises en évidence: à nouveau von Roll à 562 (+ 12) dans un grand tourbillon d'échanges, Sandoz nom. à 1800 (+ 50), Fischer 835 (+ 10), Saurer 725 (+ 15), sans oublier les assurances. Caci nous montre que l'augmentation des commandes industrielles de 20 %, de janvier à fin mai 1980 en regard de la même période de 1979, conduit à des espoirs de majorations de bénéfices. Les actions bancaires tiennent aisément leurs positions.

Mais une attention plus directe est portée aux américaines traitées en Suisse; parmi celles-ci les électroniques et les pétrolières progressent souvent de 4 à 5 %.

PARIS demeure hésitant. MILAN renverse une fois de plus la vapeur et fait profiter les assurances ainsi que les industrielles de gains de cours souvent substantiels.

FRANCFORT continue sa série de journées haussières, Siemens, Mannesmann et Volkswagen s'avancent de deux à quatre marks.

AMSTERDAM se contente de gains plus modérés. LONDRES demeure toujours optimiste. NEW-YORK, avec une majorité de valeurs en hausse, se tourne encore vers les valeurs à caractère promotionnel de l'électronique.

NEUCHÂTEL	2 juillet	3 juillet
Banque nationale	775.-	775.-d
Crédit foncier neuchât.	770.-	770.-
La Neuchâteloise ass. g.	630.-	630.-d
Gardy	75.-	75.-d
Cortaillood	1590.-	1600.-
Cossonay	1450.-	1450.-d
Chaux et ciments	670.-	660.-d
Dubied	420.-	400.-d
Dubied bon	450.-	450.-d
Ciment Portland	275.-	2875.-d
Interfood port.	5500.-	5500.-d
Interfood nom.	1250.-	1270.-d
Navigation N°tel priv.	65.-	65.-d
Girard-Perregaux	470.-	470.-d
Hermès port.	470.-	470.-d
Hermès nom.	148.-	148.-d

LAUSANNE	2 juillet	3 juillet
Banque cant. vaudoise	1325.-	1335.-
Bobstport.	1545.-	1545.-
Crédit foncier vaudois	1100.-	1095.-
Ateliers constr. Vevey	1205.-	1210.-
Editions Rencontre	1200.-	1200.-d
Innovation	390.-	405.-d
Rinsoz & Ormond	385.-	380.-d
La Suisse-Vie ass.	4450.-	4450.-d
Zyma	880.-	890.-

GENÈVE	2 juillet	3 juillet
Grand-Passage	405.-	418.-
Charmilles port.	1020.-	1025.-
Physique port.	255.-	255.-
Physique nom.	165.-	160.-d
Astra	1150.-	1160.-
Monte-Edison	-31	-31
Olivetti priv.	3.-	3.-
Fin. Paris Bas	95.50	95.25
Schlumberger	190.50	190.50
Allumettes B	35.-	37.-d
Elektrolux B	41.-	41.-d
SKFB	26.50	27.25

ZÜRICH (act. suisses)	2 juillet	3 juillet
ATEL	1250.-	1250.-
Swissair port.	756.-	758.-
Swissair nom.	768.-	768.-
Banque Leu port.	4875.-	4875.-
Banque Leu nom.	3100.-	3100.-
Banque Leu bon	648.-	650.-
UBS port.	3230.-	3235.-
UBS nom.	598.-	595.-
UBS bon	114.-	114.-
SBS port.	370.-	372.-
SBS nom.	270.-	253.-
SBS bon	304.-	302.-
Crédit suisse port.	2195.-	2195.-
Crédit suisse nom.	390.-	392.-
Bque hyp. com. port.	545.-	545.-
Bque hyp. com. nom.	540.-	535.-d
Banque pop. suisse	1765.-	1765.-
Elektrowatt	2385.-	2380.-
El. Laufenbourg	2875.-	2890.-
Financière de presse	251.-	250.-d
Holderbank port.	586.-	588.-
Holderbank nom.	570.-	570.-
Inter-Pan port.	26.-	25.-d
Inter-Pan bon	1.40	1.30
Landis & Gyr	1400.-	1410.-
Landis & Gyr bon	141.-	142.-
Motol Colombus	710.-	710.-
Moevenpelt port.	3100.-	3095.-
Italo-Suisse	232.-	233.-d
Cerlikon-Buhrle port.	2825.-	2830.-
Cerlikon-Buhrle nom.	677.-	675.-
Réass. Zurich port.	6150.-	6175.-
Réass. Zurich nom.	3125.-	3130.-
Winterthur ass. port.	2520.-	2530.-
Winterthur ass. nom.	1650.-	1660.-
Winterthur ass. bon	2250.-	2250.-
Zurich ass. port.	13250.-	13325.-

## À LA SALLE DE MUSIQUE

### Cérémonie de clôture pour les professions commerciales

D'un de nos correspondants:

La cérémonie de clôture des examens de fin d'apprentissage pour les vendeurs, vendeuses, employés de bureau, employés de commerce et aides en pharmacie s'est tenue mercredi soir à la salle de musique de La Chaux-de-Fonds. Cette manifestation était présidée par M. Willy Humair, président de la commission locale des examens, en présence de nombreux invités parmi lesquels M. Francis Jeanneret, conseiller d'Etat, M. Henri Jeanmonod, président du Conseil général de la ville, M. Maurice Huguenin, président de la ville du Locle et M. Robert Moser, conseiller communal chaux-de-fonnois.

Puis M. François Jeanneret s'adressa à

l'assemblée, rappelant que l'Etat allait, dans un très bref délai, disposer d'une nouvelle loi concernant les professions commerciales. Il insista auprès des nouveaux diplômés pour qu'ils comprennent que l'obtention d'un certificat n'était qu'un point de départ et que sans cesse ils devraient se perfectionner et rester en formation continue.

Il appartient à M. Gilbert Bourquin, député et représentant de l'Ordre des pharmaciens neuchâtelois de remettre aux aides en pharmacie leurs diplômes (voir FAN d'hier). Il fit remarquer que ce certificat représente douze années d'études et qu'il représente la clef de l'avenir: 32 candidats se présenteront à ces examens, 29 les réussiront. La moyenne obtenue fut de 4,8.

M. J.-P. Kern, directeur de l'Ecole professionnelle commerciale de la SSEC félicita ses élèves et mentionna que dans l'ensemble des branches commerciales les résultats sont bons. Sur 118 candidats, 111 ont obtenu le certificat.

Quant à M. Pierre Fenart, secrétaire de la commission locale d'organisation et de surveillance des examens, il remit à chacun son certificat ainsi qu'un livre offert par l'Etat de Neuchâtel.

La partie administrative s'acheva par un vin d'honneur. Cette cérémonie fut rehaussée par des chants interprétés par M<sup>lle</sup> Francine Beuret, accompagnée au piano par M<sup>lle</sup> Mireille Bellenot.

#### Vendeurs et vendeuses

Première (moyenne 5,9): M<sup>lle</sup> Rosine Keller, employeur: Maison Brugger, La Chaux-de-Fonds, prix 100 fr. offert par CID, La Chaux-de-Fonds; 2<sup>ème</sup> (moyenne 5,7): M<sup>lle</sup> Isabelle Bouille, employeur: Confiserie Minerva, La Chaux-de-Fonds, prix 100 fr. offert par Migros; 3<sup>ème</sup> ex-aequo (moyenne 5,4), M. Giuseppe Iacurri (art. 41), employeur: Migros, Marin, prix 50 fr. offert par la SSEC; M<sup>lle</sup> Isabelle Messerli, employeur: Bell SA, La Chaux-de-Fonds, prix 50 fr. offert par la Maison du Tricot, La Chaux-de-Fonds; 5<sup>ème</sup> ex-aequo (Moyenne 5,3), M<sup>lle</sup> Marianne Fuss, employeur: Coop-City, La Chaux-de-Fonds, prix 50 fr. offert par la SSEC; M<sup>lle</sup> Christine Burnier, employeur: Pharmacie Centrale, La Chaux-de-Fonds, prix 50 fr. offert par la Coop, La Chaux-de-Fonds; M<sup>lle</sup> Annemarie Geiser, employeur: Maison du Tricot SA, La Chaux-de-Fonds, prix 50 fr. offert par la Coop, La Chaux-de-Fonds.

Viennent ensuite dans l'ordre alphabétique: Baillod Myriam, Belloni Jean-Claude, Benoit Martine, Bise Josiane, Bourquin Laurence, Brunner Rose-Line, Cattin Marie-Christine, Ducommun Lucienne, Friche Claude-André, Frischknecht Carine, Gogniat Bernadette, Gysel Fabienne, Krebs Pierre, Kubler Jeanette, Messerli Jacques, Montorfano Michèle, Nicolet Olivier, Paillard Eric, Resin Catherine, Revaz Monique M<sup>me</sup>, Schafroth Francine, Schwegg Christian, Schneider Ariane, Segessemann Alain, Torosantucci Sandra, Willemijn Françoise.

#### Employés de bureau

Premières ex-aequo (moyenne 5,4), M<sup>me</sup> Remedios Alessandri-Benacloche, employeur: Etude P. Jacot Guillarmod, La Chaux-de-Fonds, prix 100 fr. offert par la SSEC; M<sup>lle</sup> Francine Jobin, employeur: M. B. Kaufmann, La Chaux-de-Fonds, prix 50 fr. offert par Garage 3 Rois, 50 fr. offert par la SSEC; 3<sup>ème</sup> ex-aequo (moyenne 5,3), M<sup>lle</sup> Thérèse Soltermann, employeur: Geco, La Chaux-de-Fonds, prix 50 fr. offert par

Nivarox, La Chaux-de-Fonds; M<sup>lle</sup> Françoise von Arx, employeur: La Prévoyance, Le Locle, prix un réveil offert par Kiwanis, La Chaux-de-Fonds.

Viennent ensuite dans l'ordre alphabétique: Arn Fabienne, Boyer Marie-Claude, Castro Marie-Josée, de la Reussille Denis, Gostely Danièle, Graber Béatrice, Karlen Jean-Pierre, Perret Josiane, Renck Sandrine, Robert Chantal, Stauffer Marlise, Widmer Katie, Meredith Nicole, Achermann Marie-Danièle M<sup>me</sup> (art. 41).

#### Employés de commerce, option «S»

Première (moyenne 5,4), M<sup>lle</sup> Danielle Rasmo, employeur: Etude Cornu, Châtelain, Tissot, La Chaux-de-Fonds, prix 100 fr. Fiduc. Gestion & Inform., La Chaux-de-Fonds; 2<sup>ème</sup> (moyenne 5,3), M<sup>lle</sup> Valérie Walker, employeur: Services Industriels, Le Locle, prix 50 fr. Centre d'études économiques et comptables de la SSEC.

Viennent ensuite dans l'ordre alphabétique: Aubert Martine, Aver Catherine, Botteron Françoise, Brossin Martine, Cattin Carole, Claude Chantal, Clément Danièle, Droz Isabelle, Fankhauser Francine, Jeanneret Patricia, Perez Ana, Piaget Sylviane, Portmann Marylou, Régé Anne-Lise, Thiébaud Lucienne, Wampfler Lisiane, Willemijn Jacqueline.

#### Employés de commerce, option «G»

Premières ex-aequo (moyenne 5,5), M<sup>lle</sup> Silvana Torosantucci, employeur: BCN, La Chaux-de-Fonds, prix 100 fr. offert par Group. Banques La Chaux-de-Fonds; M<sup>lle</sup> Dominique Girard, employeur: UBS, La Chaux-de-Fonds, prix 100 fr. offert par Group. Banques La Chaux-de-Fonds; M. Eric Fenart, employeur: Fiduciaire Louis Genilloud, La Chaux-de-Fonds, prix 100 fr. offert par Portescap, La Chaux-de-Fonds; M<sup>lle</sup> Isabelle Win-

kler, employeur: Portescap, La Chaux-de-Fonds, prix 100 fr. offert par Singer & Cie, La Chaux-de-Fonds; 5<sup>ème</sup> ex-aequo (moyenne 5,4), M<sup>lle</sup> Corinne Beuret, employeur: SBS, La Chaux-de-Fonds, prix 100 fr. offert par Group. Banques La Chaux-de-Fonds; M<sup>lle</sup> Raymonde Chapatte, employeur: BCN, Le Locle, prix 100 fr. offert par la Commission des examens La Chaux-de-Fonds; 7<sup>ème</sup> ex-aequo (moyenne 5,3), M. Gilles Nicolet, employeur: Fiduciaire Kubler & Huot, La Chaux-de-Fonds, prix 50 fr. offert par l'Assoc. Industr. et Patronale, La Chaux-de-Fonds; M. Jean-Luc Gindrat, employeur: SBS, La Chaux-de-Fonds, prix 50 fr. offert par l'Assoc. Industr. et Patronale, La Chaux-de-Fonds; M<sup>lle</sup> Chantal Clémence, employeur: Portescap, La Chaux-de-Fonds, prix 50 fr. offert par Fiduc. Kubler & Huot, La Chaux-de-Fonds; M. Gilles Payot, employeur: La Genevoise, La Chaux-de-Fonds, prix 50 fr. offert par Fiduc. Vigilis, La Chaux-de-Fonds.

Viennent ensuite dans l'ordre alphabétique: Anthoine Daniel, Baume Christian, Baume Tiziana, Beiner Antoine, Bissat Véronique, Bonnet Elisabeth, Brandt Françoise, Charrière Martine, Dubois Michèle, Egger Eric, Erard Chantal, Farine Monique, Favre Nelly, Fruh Daniel, Herrmann Christian, Huguenin Raymond, Locorotondo Immacolata, Margot Véronique, Mazoni Rose-Marie, Montandon Marianne, Montandon Patrick, Nuzzo Maria, Otaker Serge, Paratte Jean-Marie, Paroz Véronique, Perret-Gentil Thierry, Piepoli Dominique M., Pretat Monique, Quenet Marilyn, Steffen Pierre-Eric, Veya Chantal.

\*\*\*\*\*  
**Distribution des baccalauréats en page 27**  
 \*\*\*\*\*

## BULLETIN BOURSIER

Zurich ass. nom.	9560.-	9600.-
Zurich ass. bon	1210.-	1220.-
Brown Boveri port.	1630.-	1640.-
Saurer	710.-	725.-
Fischer	825.-	835.-
Jelmoll	1375.-	1375.-
Hero	2985.-	2990.-
Nestlé port.	3510.-	3505.-
Nestlé nom.	2220.-	2220.-
Roco port.	1980.-	1990.-
Alu Suisse port.	1180.-	1180.-
Alu Suisse nom.	444.-	443.-
Sulzer nom.	2870.-	2900.-
Sulzer bon	414.-	410.-
Von Roll	550.-	562.-

ZÜRICH (act. étrang.)	2 juillet	3 juillet
Alcan	42.75	43.-
Am. Metal Climax	79.75	80.90
Am. Tel. & Tel.	85.-	

# PRIX DINGUES

AUJOURD'HUI SEULEMENT

à notre NOUVEAU rayon ENFANT — 3<sup>me</sup> étage

- 100 sweat shirts
- 150 jean's
- 100 pulls
- 50 robettes
- 100 articles layette

DEJA SOLDÉS  
RABAIS  
SUPPLÉMENTAIRE DE

# 50%

Ventes spéciales autorisées du 1<sup>er</sup> au 21 juillet 1980

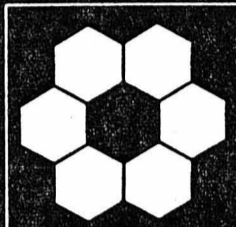

**AU LOUVRE**  
*La Nouveauté SA*

87970-A

La marque de qualité:



**Audi 80: la voiture des années 80.** Extrêmement économique. Avec traction avant suivant fidèlement la trajectoire. Une conception qui pose de nouveaux critères de qualité. Et des garanties longue-durée qui vous assurent une valeur de reprise élevée, même après des années.

**GARAGE HIRONDELLE**  
PIERRE SENN

2000 Neuchâtel. Tél. 24 72 72

**Auvornier:** Garage du Port, F. Syder 31 22 07. **Cernier:** Garage Beau-Site, J.-L. Devenoges 53 23 36. **La Côte-aux-Fées:** Garage Brugger 65 12 52. **Fleurier:** Garage L. Duthé & Fils 61 16 37. **Fleurier:** Garage Moderne, W. Gattolliat 61 11 86. **Le Landeron:** Garage P. Maillat 51 44 74. **Montmolin:** Garage de la Croix, F. Stübi 31 40 66. **Neuchâtel:** Garage de Bellevaux, J.-F. Bühler, 24 28 24. **Saint-Aubin:** Garage Alfter 55 11 87.

## FÊTE DE LA JEUNESSE

LA CHAUX-DE-FONDS  
CE SOIR ET DEMAIN  
au PAVILLON DES SPORTS

### DEUX SUPER-BALS

avec le groupe N° 1

### WEEK-END

(J.-Jacques Egli)

et en complément de programme:

vendredi dès 21 h  
en PREMIÈRE ROMANDE

### «THE JACKYS»

la révélation du rock-boogie-blues en Suisse

samedi dès 20 h le nouveau GALAXIE GRAMOPHONE EXPRESS «S» (funk-rock) et les jeunes groupes de Neuchâtel

### «OWERFLOW» ET LES GUITARES BOYS

présentés par Dominique Pisino.

Entrée: étudiants Fr. 4.—  
public: Fr. 7.—

CANTINE - JUNIORS  
F.-C. CHAUX-DE-FONDS

Org. Comm. Fête de la jeunesse.  
87825-A

### MACULATURE BLANCHE EN ROULEAUX de 5 kg

En vente à la réception de la FAN, 4, rue Saint-Maurice, NEUCHÂTEL.

### CABARET-DANCING



Rue Centrale 55  
2500 Bienne  
Tél. (032) 22 87 44

### Programme juillet 1980

**THE PAPILAS**  
Cet orchestre d'Italie: une spécialité, optique et acoustique

**LARA**  
Gracieuse exhibition de danse

**KITTY CORAIL**  
Charme français

Jouissez de nos locaux à air conditionné.

Dimanche: Dancing non-stop sans attractions.

Dimanche et lundi: Entrée libre.

Du mardi au jeudi: Entrée libre pour les dames.

87900-A

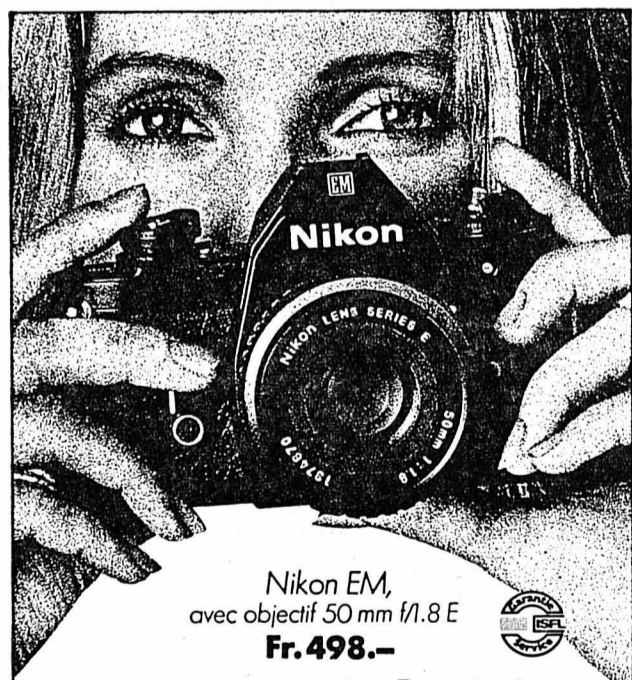

Nikon EM,  
avec objectif 50 mm f/1.8 E  
Fr. 498.—

**Pourquoi choisir un appareil cher, lorsqu'on peut avoir un vrai Nikon?**

Le Nikon EM compact vous permet de faire de bonnes photos, mais vous interdit pratiquement les erreurs: il est doté d'un obturateur à réglage automatique et vous avertit du risque de «bougé» ou de surexposition. Moteur compact, flash automatique et objectifs interchangeables créés spécialement pour le Nikon EM préparent le chemin à la photographie créative: l'accès avantageux au célèbre système Nikon.

Connaissez-vous la revue photographique internationale «Nikon-News» et notre galerie photographique de Zurich?



88446-A  
FA

# SOLDÉS

ventes spéciales autorisées du 1<sup>er</sup> au 21 juillet

## le géant romand du meuble pulvérise les prix!

	Prix actuel	Prix soldé
<b>Salons</b>		
Salon fixe: canapé 3 places, 2 fauteuils rustiques, tissu à rayures	(3680.—)	3290.—
Salon cuir (très belle peau) canapé fixe 3 places, 2 fauteuils	(6174.—)	4980.—
Salon classique fixe canapé 3 places, 2 fauteuils recouverts velours de Gènes	(3911.—)	3200.—
Salon bergère cuir vert dos capitonné, canapé 3 places, 2 fauteuils	(5980.—)	4980.—
Salon d'angle rustique cuir rouge, 5 éléments, 1 fauteuil	(6260.—)	4980.—
Salon style anglais canapé-lit avec matelas à ressorts, 2 fauteuils recouverts de velours vert (très belle exécution)	(3980.—)	3200.—
Salon classique, tissu rayé, 2 places, 2 fauteuils	(2980.—)	1390.—
Canapé 2 places, tissu fleurs brunes	(1980.—)	850.—
Canapé crapaud 2 places, velours or	(1850.—)	900.—
<b>Divers</b>		
1 bureau chêne	( 890.—)	490.—
1 commode en if, 3 grands tiroirs, 2 petits tiroirs	(1290.—)	690.—
1 guéridon rond laiton verre, bords miroirs	( 700.—)	490.—

	Prix actuel	Prix soldé
<b>Chambres à coucher</b>		
Chambre à coucher noyer mouluré: armoire 4 portes, 2 lits jumeaux 95/190, 2 chevets avec entourage, coiffeuse 4 tiroirs, miroir	(3840.—)	3290.—
Chambre à coucher moderne velvet vert: lit 160/190 avec 2 chevets, éclairage, commode dessus glace, miroir ovale, armoire 4 portes, glaces côtés, frêne noir	(2860.—)	1980.—
Chambre à coucher noyer: armoire 5 p., 2 lits 95/190 cm avec entourage, commode avec miroir	(3960.—)	3490.—
Lit rabattable repro-noyer 90/190 cm (à fixer au mur)	( 814.—)	590.—
Chambre à coucher chêne massif: lit 160/190, armoire 4 portes, 2 chevets, 1 coiffeuse	(4950.—)	2790.—
<b>Tables et chaises</b>		
1 table Louis-Philippe, 6 chaises placets bleus	(2890.—)	1980.—
1 table chêne rectangulaire avec allonges, 6 chaises assorties, placets et dossiers cuir bordeaux	(3880.—)	1390.—
1 table de jeu pliante, bois de rose marqueté, 1 tiroir	(2450.—)	1390.—
1 banc d'angle struct. chêne, 2 chaises, 1 table	(1890.—)	790.—
<b>Salles à manger</b>		
1 vaisselier 2 corps, noyer africain		
1 table rectangulaire Louis XIII 80/180 cm, 2 allonges, noyer massif		
6 chaises rustiques, placets paille	(4300.—)	3900.—
1 argentier chêne (pièce seule très belle exécution)	(2650.—)	2190.—
1 bureau rustique chêne, dessus cuir rouge (bois massif)	(1650.—)	1290.—
1 base rustique chêne massif (old charm) 2 portes, 2 tiroirs	(1251.—)	980.—
1 dessus bar ou secrétaire avec niche	(1562.—)	1100.—
1 armoire de rangement 4 portes, laquée blanche, haut. 220	(1195.—)	850.—
1 paroi noyer avec lit rabattable 90/190, 1 armoire 1 porte, avec 3 tiroirs, 1 armoire 2 portes	(4767.—)	2980.—
1 étagère tubulaire 4 montants noirs + 1 secrétaire + 1 bar, 1 meuble 3 tiroirs + 8 rayons noyer	(1980.—)	980.—
1 paroi chêne rustique 3 éléments (très soignée) haut. 182 cm	(3670.—)	2980.—
1 paroi par éléments	(2750.—)	1750.—
1 buffet plat espagnol 3 portes, 7 tiroirs	(1980.—)	990.—
1 buffet plat acajou 4 portes, 3 tiroirs	(3350.—)	1950.—
1 buffet plat sculpté 4 portes, 4 tiroirs, noyer	(4950.—)	3450.—
1 vitrine 2 portes bois, 2 portes vitrées, chêne	(1690.—)	790.—
1 vitrine flamande chêne, 2 portes bois, 2 portes vitrées	(1380.—)	580.—

meubles tapis lustrerie rideaux

# Segalo

Grand-Rue 38  
Tél. (038) 31 13 33

PESEUX

2 tirages et  
2 gros lots par mois

100000

LOTÉRIE ROMANDE  
TIRAGE DEMAIN

86980-A

Un safe au  
Crédit Suisse.  
Si quelque  
chose vous  
est très cher.

Les valeurs irremplaçables que vous souhaitez protéger du vol, du feu ou de l'indiscrétion trouveront abri dans un safe, que chaque succursale du CS peut vous louer. C'est une solution nettement moins coûteuse qu'un coffre-fort privé ou qu'un système d'alarme. Nous vous en dirons volontiers plus, sans engagement.

De père en fils au Crédit Suisse

86731-A

CREDIT SUISSE  
CS

2001 Neuchâtel, Place Pury, Tél. 038/25 73 01  
2001 Neuchâtel-Temple-Neuf, Rue du Temple-Neuf 11, Tél. 038/25 03 00

10 TV  
couleur  
Philips

grand écran, état de neuf, 6 mois de garantie, Fr. 500.—.  
Tél. (037) 64 17 89.  
86986-A

**MACULATURE BLANCHE EN ROULEAUX de 5 kg**

En vente à la réception de la FAN, 4, rue Saint-Maurice, NEUCHÂTEL.

# PRIX CHOC

# 24.80

## HOMME

Sandale en cuir brun  
39-46

**vraiment pas cher!**

CUIR VÉRITABLE

chaussures textiles ambiance sa

Passage Max-Meuron 4, Neuchâtel 038/242440

81692-A

# CANTON DU JURA Séance du parlement

## Crédit restreint pour les fonctionnaires

De notre correspondant :

**Le parlement jurassien a tenu hier sa dernière séance avant les vacances. Une séance au cours de laquelle il a eu à se prononcer sur quelques objets importants. Il l'a fait en remanant de 750.000 fr. à 500.000 fr. le crédit demandé pour accroître l'effectif des fonctionnaires et, comme le demandait l'exécutif, en bifant 5 points OFIAMT en ce qui concerne la compensation de renchérissement accordée à la fonction publique. Pour le reste, les députés ont suivi le gouvernement, même si à deux reprises les démocrates-chrétiens notamment ont cherché à faire échec à des propositions gouvernementales. A noter aussi deux décisions importantes : la création d'un poste de délégué au développement économique et l'acceptation des comptes de l'exercice 1979.**

Le premier débat important s'est ouvert sur la révision des structures de l'administration cantonale. On sait que c'est l'assemblée constituante qui a traité les problèmes de structures et d'organisation. Mais après une année et demie de souveraineté, il est apparu que des « retouches » devaient être apportées aux décisions prises. Le gouvernement proposait en particulier de transférer le service de la santé publique — qui dépend actuellement du département de l'éducation et des affaires sociales — au département de la justice et de l'intérieur, et celui des transports et de l'énergie au département de l'environnement et de l'équipement. Le gouvernement demandait aussi que le délégué à la coopération dépende directement du chef du département de la coopération (et non plus du chancelier), et il proposait la création d'un poste de délégué à l'information et aux relations publiques rattaché hiérarchiquement au gouvernement. Ces propositions ont été acceptées, non toutefois sans

contestation du PDC en ce qui concerne ce dernier poste, ni sans abstention de la part du PLR.

L'unanimité en revanche s'est faite sur la nécessité de créer un poste de délégué au développement économique. Une option avait précédemment été prise en ce sens, lorsque le parlement avait refusé la création d'un office de développement économique. Le nouveau délégué aura pour tâche fondamentale de mettre en œuvre les moyens propres à favoriser le développement économique, notamment des trois domaines : l'aide aux entreprises existantes, la recherche d'industries nouvelles et l'équipement de zones industrielles. Cette proposition, qui était appuyée par la commission consultative pour le développement de l'économie jurassienne unanime, a reçu l'approbation de tous les groupes et de quasiment tous les députés.

### Effectifs : 20 fonctionnaires en plus

Mise en place par l'assemblée constituante, l'administration jurassienne fonctionne depuis une année et demie, à satisfaction dans la plupart des secteurs. Mais l'expérience a démontré que certaines décisions prises sont difficilement praticables. Certains services sont insuffisamment dotés en personnel, d'autres en manquent. Le gouvernement, après examen de la situation et des revendications de chaque service, avait demandé d'abord la création d'une vingtaine de nouveaux postes, dont les titulaires seraient engagés sur la base du code

des obligations, mais auraient un statut identique à celui des fonctionnaires, sauf en ce qui concerne le délai de congé. Lorsque le problème sera définitivement résolu, c'est-à-dire avant la fin de la législature, le gouvernement envisage de faire en ce domaine des propositions définitives. Il demandait donc hier de débloquer un montant de 750.000 fr. (1.060.000 fr. ont été bloqués à cet effet) afin de pouvoir créer, non plus 20 postes comme demandé d'abord, mais 30, ce qui aurait permis de mettre fin à certaines situations intérieures.

Si socialistes, chrétiens-sociaux indépendants et populistes se sont d'emblée déclarés d'accord avec cette optique, la commission de gestion et des finances, le PDC, le PLR et le PRR ont fait savoir qu'ils n'accorderaient au gouvernement qu'un crédit de 500.000 fr., pour une vingtaine de postes. Le parlement a sanctionné cette proposition à deux reprises (35 voix contre 22). Le gouvernement en a pris acte, mais a fait savoir qu'il serait indispensable d'engager, en plus, du personnel intérimaire. Il a aussi demandé aux députés de ne plus intervenir désormais pour se plaindre des lenteurs de l'administration.

### Allocations : 1,5 %

En seconde lecture, les députés sont revenus sur le problème des allocations de renchérissement. Bien que des députés socialistes, populistes, radicaux et un député chrétien-social indépendant, secrétaire syndical des enseignants, aient à nouveau plaidé pour une compensation intégrale du renchérissement, le parlement est resté sur sa décision antérieure d'abandonner 5 points OFIAMT, mesure exceptionnelle. Au vote par appel nominal cette décision a été prise par 29 voix (PDC, PCSI — moins un — et PRR) contre 28 (PS, PLR et POP) et 2 abstentions.

Désormais, l'adaptation sera déterminée semestriellement en janvier et en juillet, sur la base des indices

respectifs de décembre et de juin, pour autant que l'indice ait augmenté de 2 points. Dès 1981, le gouvernement compensera le renchérissement par voie d'arrêté, selon l'évolution de l'indice du coût de la vie.

Sur proposition du PCSI, qui tenait, comme les autres groupes d'ailleurs, à attribuer ce 1,5 % de manière sociale, afin que les fonctionnaires à petits salaires bénéficient d'une plus forte compensation en pour cent que les hauts fonctionnaires, il sera versé une allocation unique de 1000 fr. par magistrat, fonctionnaire, enseignant et employé du canton, pour l'année 1980. Cette solution a été admise par tous les groupes, mais il semble que tous les députés n'aient pas compris de la même manière la décision qu'ils prenaient. Et il n'est pas certain que les membres de la fonction publique y trouveront leur compte, car cette allocation unique et exceptionnelle — qui s'ajoutera au salaire — ne pourra pas être adaptée à l'évolution de l'indice OFIAMT pour le deuxième semestre de 1980, comme c'eût été le cas si la proposition du gouvernement avait été retenue.

Le parlement a encore approuvé les comptes de l'exercice 1980 et entendu un rapport assez encourageant du ministre Lachat sur l'évolution de la situation financière du canton. Il a également approuvé en première lecture la loi sur la participation au financement des universités, et entendu le développement de deux interpellations et d'un postulat.

## Les délégués de la FCTC en congrès à Glovelier

Les délégués de la Fédération chrétienne des travailleurs de la construction (FCTC) du Jura et de Neuchâtel, ont tenu récemment leur premier congrès à Glovelier, sous la présidence de M. Fernand Seuret. L'arrondissement du Jura et de Neuchâtel de la FCTC compte environ 500 travailleurs du bâtiment et du génie civil et des branches de la menuiserie-charpenterie et plâtrerie-peinture.

Le but de ce congrès était tout d'abord d'adopter les statuts de l'arrondissement, ensuite de chercher la meilleure stratégie à suivre pour améliorer le système syndical dans le Jura et à Neuchâtel.

Après avoir entendu le rapport du président Seuret et les exposés du vice-président central de la FCTC, M. Albert Perruchoud, et du secrétaire fédératif, M. Carmelo Cambria, les délégués ont adopté une résolution pour « un syndicalisme libre sans concessions ni compromissions ».

Dans celle-ci, ils réaffirment leur attachement au syndicalisme d'inspiration chrétienne ; soutiennent les efforts de leurs mandataires pour le développement des conventions collectives de travail et leur amélioration sur le plan de l'horaire de travail, des vacances, des prestations sociales et de la sécurité globale ; revendiquent la réalisation rapide d'une législation fédérale protégeant les travailleurs contre les licenciements collectifs et les licenciements individuels abusifs et garantissant une protection réelle de toutes les créances du travailleur décaissant de son contrat de travail et réclament une garantie du plein emploi ; luttent pour le droit de participation des travailleurs dans les entreprises ; s'opposent aux réductions arbitraires des indemnités de déplacement, aux logements insalubres, au refus des indemnités d'intempéries et aux salaires réduits.

## Nominations à la Banque cantonale

De notre correspondant :

Le Conseil d'administration de la Banque cantonale du Jura a décidé de procéder une fois par année, s'il y a lieu, à la nomination de nouveaux cadres, et ceci à la fin de chaque premier semestre.

Lors de sa séance du 3 juillet 1980, il a promu : M. Francis Bortoli, 1949, au titre de mandataire commercial ; M. Philippe Jobe, 1954, au titre de mandataire commercial ; M. Joël Rion, 1954, au titre de mandataire

commercial. Tous faisant partie des services de la direction générale, à Porrentruy.

Par ailleurs, M. Jean-Marie Guélat, 1953, et M. Hubert Rerat, 1951. Tous deux jusqu'à présent mandataires commerciaux, à Porrentruy, deviennent fondés de pouvoir.

Ces cinq personnes sont toutes au bénéfice d'une solide formation avec plusieurs années d'expériences. Elles répondent entièrement aux exigences requises pour assumer leurs fonctions.

**Rédaction FAN-L'EXPRESS Canton du Jura**  
B. Willemin  
2852 COURTÉTELLE  
Tél. : 066 22 25 38  
Télex : 3 45 63

## VILLE DE BIENNE A la Société de navigation

### A été maussade, programme varié

De notre rédaction biennoise : Comme nous l'avons brièvement annoncé dans notre édition de jeudi, c'est sur le lac de Biemme, à bord du bateau « L'île de Saint-Pierre » qu'a eu lieu, mercredi, la 67<sup>me</sup> assemblée générale des actionnaires de la société de navigation du lac de Biemme.

Après une brève introduction du président du Conseil d'administration, M. Hermann Fehr, maire de Biemme, qui a salué les quelque 150 actionnaires présents — représentant un total de 10.022 actions — c'est le vice-président démissionnaire, M. Paul Rollier, de La Neuveville, qui a pris la parole pour remercier ses collègues de leur fidèle collaboration durant ces nombreuses années de vice-présidence ainsi que de l'attention dont ils ont toujours fait preuve envers la minorité linguistique de langue française. Paul Rollier a ensuite tracé un bref historique de la société et a insisté sur l'avenir prometteur de la navigation.

Après l'élection, à l'unanimité du successeur de M. Rollier, M. Jean Gobât, de La Neuveville également, c'est le directeur de la société, M. Rudolf Rothlisberger qui s'est approché du micro : il a rappelé que la société qui a changé de nom en 1913, date dépendant de 1887. A cette époque-là, elle se nommait « L'Union » et disposait pour les trajets sur le lac de

Bienne, de bateaux appartenant à la fabrique de chocolat Suchard de Neuchâtel-Serrières. Ce n'est qu'en 1913, que la société biennoise est entrée en possession de sa propre flotte — qui compte aujourd'hui 11 bateaux — et a été rebaptisée : « Société de navigation du lac de Biemme ».

M. Rothlisberger a ensuite fait une allusion discrète mais remarquée aux conditions atmosphériques de ces dernières semaines, qui n'incitent pas, on peut le dire, à une évasion sur les eaux. Il a souligné d'autre part, que le mois de juin dernier a été un des plus mauvais qu'il ait été donné de voir depuis longtemps : en effet, contre 106.665 passagers pour le même mois de l'année dernière, on ne compte pour juin 1980, que 78.745 entrées, ce qui représente une perte de 35.000 francs. L'assainissement financier entrepris à toutefois porté ses fruits. Alors qu'en 1978, les coûts des capitaux s'élevaient à 95.458 fr., ils ont été abaissés, en 1979, jusqu'à 44.985 francs. Cet abaissement est

dû, en partie, à une diminution des capitaux étrangers.

Dans un autre ordre d'idée, la société de navigation du lac de Biemme a décidé de ne pas se laisser décourager par un été, jusqu'à maintenant davantage voué aux pélerines et parapluies qu'aux joies de balades sur le lac, et a mis sur pied un programme de divertissements varié : du 1<sup>er</sup> juin au 19 octobre, chaque dimanche, le « Kasperli Theater » donne deux représentations sur « L'île de Saint-Pierre » alors qu'en juillet, le théâtre du « Berner Land » propose aux passagers une comédie de Carlo Goldoni.

La 67<sup>me</sup> assemblée générale des actionnaires de la Société de navigation s'est conclue sur cette note optimiste alors que le bateau, sur un lac gris fer mais un peu plus calme qu'au départ, poursuivait un joyeux périple. A bord, les cliquetis des verres qui s'entrechoquaient se confondaient avec celui des fourchettes qui attaquaient en cadence une collation bienvenue.

## Affichage sauvage : neuf autonomistes condamnés

BIENNE (ATS). — Neuf autonomistes qui, en novembre 1977, avaient affiché à travers la Suisse des « avis de recherche » à l'endroit de « la bande à Bauder » ont eu à répondre d'atteinte à l'honneur devant le juge unique à Biemme. Sur ces « avis de recherche » figurait en effet la photographie de 18 personnalités antiséparatistes qualifiées d'« assassins du Jura méridional ».

Toutes avaient porté plainte contre inconnu. Parmi les neuf

prévenus, sept (six Prévôts, un Delémontain) ont été reconnus coupables, les deux autres ayant été mis au bénéfice du doute. Ils auront tous à s'acquitter de 200 fr. de frais de procédure. Quant aux sept coupables, ils se sont vus infliger 500 fr. d'amende. Ils auront en outre à payer les frais judiciaires et à verser 100 fr. à chacun des plaignants à titre d'indemnité pour tort moral. Le jugement devra en outre être publié dans plusieurs quotidiens.

## On fait du bon travail dans les classes particulières

De notre rédaction biennoise : La ville de Biemme compte un total de 21 classes particulières. Ces classes, dont le nombre des élèves est réduit, sont destinées aux enfants, qui, en raison de difficultés psychiques, intellectuelles ou parfois même familiales, sont dans l'impossibilité de suivre les cours de l'école primaire habituelle, du moins durant quelques années. Les classes particulières permettent donc aux écoliers qui en ont besoin, d'étaler sur deux ans, le programme normalement prévu pour une année.

A Biemme, les élèves qui fréquentent ces classes représentent un total de 212. Dans l'ensemble du Seeland, les classes particulières sont au nombre de 47 pour 470 élèves, une moyenne qui ne dépasse pas dix élèves par classe.

Lors d'une récente assemblée annuelle, la Société des classes particulières de Biemme et du Seeland a procédé à l'élection de nouveaux enseignants et a présenté le rapport de l'année écoulée : à fin mars de l'année dernière, ce n'était pas moins de 51 écoliers qui terminaient leur scolarité obligatoire en provenance de classes particulières. Chacun de ces élèves a fait son entrée dans la vie professionnelle soit en entrant en apprentissage, en stage ou pour des séjours linguistiques (en Suisse romande pour les Allemaniques).

Ces petites classes ou classes particulières que d'aucuns ont tendance à considérer, à tort, comme classes pour « arriérés », font donc de l'excellent travail. Les résultats obtenus sont là pour le prouver.

Pour l'année 1979 également, avaient été élus les enseignants suivantes : M<sup>lle</sup> Christine Zeller, nommée à Biemme ; M<sup>me</sup> Maria Nemeth-Bratschi, qui s'occupe d'une classe de

## Gymnase français : nouvelle proposition du corps enseignant

(c) Après ne pas avoir été entendue par la commission et s'être vu rejeter sa proposition de nommer M. Louis Perret en tant que recteur ad intérim, la conférence des maîtres du gymnase français s'est une nouvelle fois réunie hier matin.

Au terme d'une séance de plus de quatre heures, le corps enseignant a désigné deux candidats pour assurer les fonctions de recteur et de vice-recteur ad intérim. Aucun nom n'a cependant été dévoilé : le corps enseignant se réserve la primauté de l'information à la commission du gymnase français qui doit avaliser cette proposition aujourd'hui.

Lors de sa séance, la conférence des maîtres ne s'est cependant pas lancée dans un débat de fond quant à la conception de la direction. Il s'agissait bien plutôt d'assurer la continuité du fonctionnement du gymnase français durant les prochains mois.

## CANTON DE BERNE TAVANNES

### Fermeture d'Ebauches SA: Municipalité trompée

De notre correspondant : S'inquiétant de l'avenir économique de la localité, l'autorité municipale de Tavannes a rencontré à nouveau une délégation de la direction générale d'Ebauches SA.

Malgré plusieurs interventions auprès des organes cantonaux, le Conseil municipal tavannois constate que l'avenir de l'usine de Tavannes est exclusivement de la compétence des organes dirigeants d'Ebauches SA. Un personnel restreint est encore occupé

dans l'entreprise de Tavannes et il semble malheureusement que l'effectif actuel ne sera plus augmenté.

Actuellement, la direction d'Ebauches SA est en pourparlers pour louer une partie des locaux afin d'y installer un atelier pour handicapés physiques. D'autres locaux pourront encore être loués. De ce fait, les autorités municipales estiment qu'Ebauches SA les a trompés. En effet, il avait été promis de donner à l'usine de Tavannes un essor industriel important.

Dans un communiqué, les autorités de Tavannes indiquent qu'aucune garantie ne peut être donnée au sujet du maintien de la succursale de Tavannes, ce qui est regrettable. En effet, Ebauches SA cherche à vendre les immeubles et à cesser toute exploitation dans la localité. Des informations complémentaires seront publiées dès que la direction d'Ebauches SA aura pris une décision définitive au sujet de l'usine de Tavannes.

### Des crédits

Parmi les quelque 526.000 fr. de subventions cantonales allouées mercredi par le gouvernement bernois pour divers projets routiers et pour des aménagements de cours d'eau, la commune de Tavannes s'est vue attribuer une somme de 59.000 fr. environ pour la construction et l'éclairage d'un tronçon du chemin longeant la route cantonale en direction de Tramelan.

En outre, le Conseil exécutif a proposé au Grand conseil de débloquer des crédits d'un peu plus de 4 millions de francs, dont 360.000 fr. pour des collecteurs d'eau usée à Tavannes également, afin de subventionner dix projets de canalisation.

### Plus de 450 départs

(c) C'est samedi et dimanche prochains que se déroulera sur le plateau d'Orange, à Tavannes, le 6<sup>me</sup> concours hippique officiel. Près de 250 chevaux sont annoncés pour participer aux 12 épreuves de ce concours. Le premier départ sera donné samedi matin, tandis que le concours se terminera dimanche après-midi.

### Nouveau directeur de l'Office fédéral de l'aviation civile

BERNE (ATS). — Le Conseil fédéral a nommé M. Rolf Kuenzi, avocat, né en 1927, d'Erach (BE), directeur de l'Office fédéral de l'aviation civile. Il exerçait jusqu'à maintenant la fonction de directeur suppléant. M. Kuenzi entrera en fonction le 1<sup>er</sup> février 1981. Il succède à M. Werner Guldimann, qui prend sa retraite.

M. Kuenzi a obtenu son brevet d'avocat bernois en 1954. Après trois ans d'activité à la Cour suprême de ce canton, il entra le 1<sup>er</sup> septembre 1958 au service juridique de l'Office fédéral de l'air. En 1964 et 1965, il fut mandaté par les organisations internationales de l'aviation civile en qualité de conseiller au Togo, au Cameroun, en Algérie et en Tunisie, où il s'occupa de législation.

En 1971, le Conseil fédéral le nomma chef du service juridique, en 1973 chef de la division du trafic aérien, en 1974 sous-directeur puis, en 1977, directeur suppléant.

**Rédaction FAN-L'EXPRESS Bureau de Moutier**  
Ivan Vecchi  
PASSAGE DE L'OURS  
2740 MOUTIER  
Tél. : 032 93 44 66  
Télex : 34 91 27

### Accident mortel de Longeau : les identités

(c) L'identité de la victime du terrible accident survenu mercredi (voir FAN d'hier) à Longeau, entre une voiture et un camion, est maintenant connue : il s'agit de M. Erico Rossi, 57 ans, Tessinois, domicilié à Winterthour.

Il était passager de la voiture que conduisait M. Gabriel Paul, blessé et encore actuellement à l'hôpital. Les causes de l'accident restent encore inconnues.

### COURTELARY Début d'incendie

(c) Un incendie s'est déclaré hier en fin d'après-midi dans une maison locative ancienne à Courtelary. Le feu, qui avait pris dans un logement de l'immeuble a pu être rapidement maîtrisé grâce à l'intervention immédiate de voisins et des pompiers.

De gros dégâts ont été causés par le feu, mais aussi et surtout par l'eau utilisée pour le maîtriser. Les causes ne sont pas déterminées, bien que l'on ait des soupçons...

## Une course d'école en «Jumbo-jet» pour les élèves de Perrefitte

De notre correspondant : Merveilleuse est l'aventure vécue la semaine dernière par les 54 élèves de l'Ecole primaire de Perrefitte, près de Moutier. Toute l'école s'en est allée en course en Boeing 747 «Jumbo-jet», de Klotten à Genève. Depuis les petits de première année jusqu'aux grands de quinze ans, avec leurs enseignants et quelques accompagnants, ils ont vécu ce rêve un peu fou de faire un vol en Boeing 747.

Cela a été possible grâce à la générosité d'un industriel de la place, M. Francis Wuillaume, qui pour marquer le dixième anniversaire de son entreprise a eu cette initiative d'offrir à tous les enfants du village un vol Klotten - Genève. Pour compléter cet événement, le boulanger du village, M. G. Scherrer, a

quant à lui décidé d'offrir à tous les enfants... l'argent de poche de cette journée.

On imagine sans peine la joie des enfants d'avoir pu vivre une telle aventure.

### Un élève exemplaire

(c) Marcelin Ruch, fils de M<sup>me</sup> et M. Nicolas Ruch, domicilié à la sortie de Perrefitte, a terminé sa scolarité obligatoire sans aucune heure d'absence! Elève exemplaire, M. Ruch a reçu le traditionnel cadeau offert dans ces cas-là.

## Pour une prolongation de la durée des baux à ferme

Le gouvernement bernois estime que l'avant-projet de loi fédérale sur le bail à ferme agricole est appelé à devenir une composante importante de la législation sur l'agriculture. Selon le Conseil exécutif, l'agriculture a subi ces dernières décennies un développement technologique important, marqué surtout par l'affermage complémentaire de nouvelles surfaces. De

plus, par suite du contingentement laitier à la surface, la demande en terrains agricoles a augmenté, et cela entraîne inévitablement une diminution du nombre des exploitations agricoles, communique l'ATS.

Le Conseil exécutif du canton de Berne est d'avis que cette diminution est à éviter et qu'il faut prendre les mesures qui s'imposent. A cet effet, il propose notamment de prolonger la durée du premier bail des exploitations agricoles de 6 à 12 ans.

### ESCHERT

### La doyenne n'est plus

(c) Alors qu'elle s'apprêtait à fêter ses 95 ans dans une dizaine de jours, M<sup>me</sup> Marguerite Kneuss-Jaggi est décédée après une courte maladie.

Veuve depuis 20 ans, elle avait élevé une famille de 7 enfants et était la doyenne de la localité d'Eschert, où elle jouissait de l'estime et de la considération de toute la population.



Une vue de la réunion. (Avipress-Ackermann)

## CARNET DU JOUR

### CINÉMAS

Apollo: 15 h et 20 h 15, De l'enfer à la victoire.  
Capitole: 15 h et 20 h 15, La fureur de vaincre (Bruce Lee).  
Elite: permanent dès 14 h 30, Verführung auf der Schulbank.  
Lido 1: 15 h, 18 h et 20 h 30, Jo (Louis de Funès) (dès 14 ans).  
Lido 2: 15 h, 18 h et 20 h 15, Kentucky fried movie.  
Métro: 19 h 50, Zwei Teufelskerle auf dem Weg ins Kloster; Im Camp der gelben Tigerinnen.  
Palace: 15 h, 18 h 30 et 20 h 30, Ein ganz verrückter Freitag (Walt Disney) - dès 10 ans.  
Rex: 15 h et 20 h 15, Papillon (Steve McQueen, Dustin Hoffman); 17 h 45, Bananas (Woody Allen).  
Studio: permanent dès 14 h 30, Das liebestolle Hospital; 22 h 30, Zizi panpan.

### THÉÂTRE, CONCERTS

Strandboden: (en cas de mauvais temps: Théâtre 3) 20 h 30, Korinkova - Sanowsky - Habermann, Traum-Réve, Schattenspiele.

Pharmacie de service: Pharmacie coopérative, rue Centrale 45, tél. 22 49 63.

**Rédaction FAN-L'EXPRESS de Biemme**  
Bureau Cortési  
Route de Neuchâtel 140  
2505 BIENNE  
Tél. : 032 22 09 11  
Télex : 34 184

# Du nouveau à l'ouest • LA BÉROCHE

## LA TRUITE enchantée

Chaque jour, préparée selon une recette de grande tradition, servie dans un cadre sympathique où vous trouverez un accueil toujours chaleureux.



Hotel restaurant  
**LA MOUETTE**  
CH 2128 VAUMARCUS

Tél. (038) 55 14 44  
Fermé le lundi  
Réservez votre table

89989-6



## ROSERAIES HAUSER

ROSIERS HAUSER - 2028 VAUMARCUS  
Tél. (038) 55 12 18

Cultures spéciales de rosiers  
Edition de roses nouvelles sélectionnées

DEPUIS 1871

Catalogue illustré en couleurs sur demande

89990-6

Chauffages en tous genres  
Installations sanitaires  
Ferblanterie - Couverture

CHAUFFAGES  
**SIMONIN**  
CENTRAUX  
SAINT-AUBIN  
APPAREILLAGE

☎ 038 55 13 29 / 55 13 30 / 55 29 55

89991-6

Jean Daniel  
**TVHofer**

GORGIER - Tél. (038) 55 27 77

Dépannages rapides à domicile

Vente - Location - Occasions  
Devis - Installations d'antennes



PHILIPS

89992-6

APERITIF A BASE DE PLANTES  
AMERES ET D'EAU GAZEUSE

**amer  
mousseux  
porret**

ETIENNE PORRET 2024 ST-AUBIN  
MARQUE DÉPOSÉE

l'apéritif à base de plantes  
à toute occasion

**Etienne Porret**

Eaux minérales

Rue de la Poste 9 - Saint-Aubin

☎ 55 16 88

89993-6



Entreprise générale  
de nettoyages  
Ponçage  
Imprégnation  
Shampoignonage  
de tapis

**E.MATILE**

2022 Bevaix  
Tél. 038 46 14 44

89994-6

Ouvert tous  
les jours



## Fêtez la charbonnade

La Taverne à charbonnade,  
le rendez-vous idéal pour  
se réunir entre amis. C'est  
simple, c'est sympa comme  
à la maison. C'est l'endroit  
pour passer à coup sûr une  
excellente soirée.

LA TAVERNE  
A CHARBONNADE  
CHEZ-LE-BART

**Les  
Boucaniers**

HOTEL DES PLATANES 038/55 29 29 GRAND PARKING

## L'alimentation en eau de Gorgier

Pour les communs riverains du lac, il ne devrait sembler-t-il pas y avoir de problèmes pour l'alimentation en eau potable de ses habitants. Pourtant, s'il est vrai qu'il y a de l'eau au lac, elle ne peut être consommée qu'à la suite de traitement dont les installations seraient trop compliquées pour des petites et moyennes communes. Et puis, lorsque la notion d'eau à domicile est entrée dans les mœurs, à la fin du siècle dernier, on ne pouvait pas songer à pomper de l'eau au lac, puisqu'à défaut d'énergie électrique, il eût fallu le faire... à la main!

Aussi, comme ses voisins, la Commune de Gorgier a recherché ses possibilités en amont de la zone à desservir et l'on procéda au captage des sources. Cependant, et c'est là que réside la particularité de Gorgier, ce village possède des sources à grand débit, réputées intarissables mais situées, hélas, en dessous de l'agglomération. Ce sont les célèbres «tannes» qui aujourd'hui encore représentent le principal apport en eau potable.

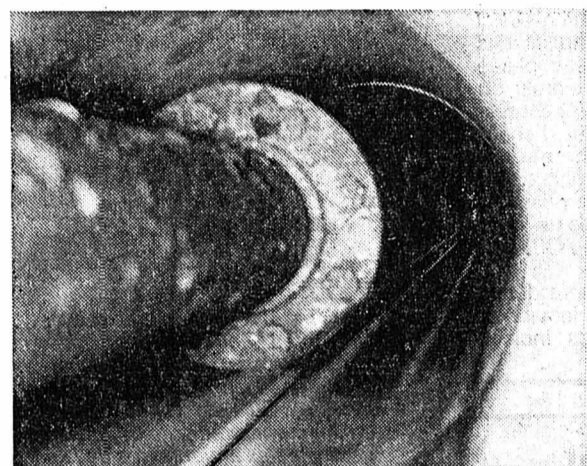

Un «trou» de 22 mètres de profondeur, dans la nappe phréatique. (Avipress-R. Ch)

### DE L'EAU POUR POMPER DE L'EAU...

A l'époque, et lorsqu'un réservoir fut construit au-dessus du village; c'était en 1894, on y fit monter l'eau des tannes à l'aide d'une pompe à piston mue par le courant du ruisseau tout proche. Cette installation se trouvait près de l'ancien moulin de la Foulaz, à mi-chemin entre Gorgier et Chez-le-Bart, moulin dont la commune devint propriétaire par la suite.

C'est d'ailleurs dans ce bâtiment que se trouve actuellement le cœur de tout le système de distribution d'eau actuel. Un système qui, au cours des ans s'est bien sûr perfectionné et compliqué tout à la fois et qu'il serait difficile de décrire en détail dans ces colonnes. Un ouvrage fort intéressant et instructif a été écrit à ce sujet par M. Edouard Lauener en connaissance de cause, puisque l'auteur s'est occupé de ce réseau durant plus de trente ans.

### ET IL EN FAUT TOUJOURS PLUS

En 1980, à la suite de l'extension du village qui s'étend de la frontière de Bevaix à celle de Saint-Aubin, il a fallu trouver d'autres moyens d'alimentation. Les sources ne suffisant plus à étancher la soif toujours plus grande de ses habitants, un puits a été creusé dans la nappe phréatique, près de la grève, à l'ouest de Chez-le-Bart. Une pompe immergée et débitant 70 m<sup>3</sup> d'eau à l'heure refoule ce précieux liquide directement dans le réseau. Les capaci-

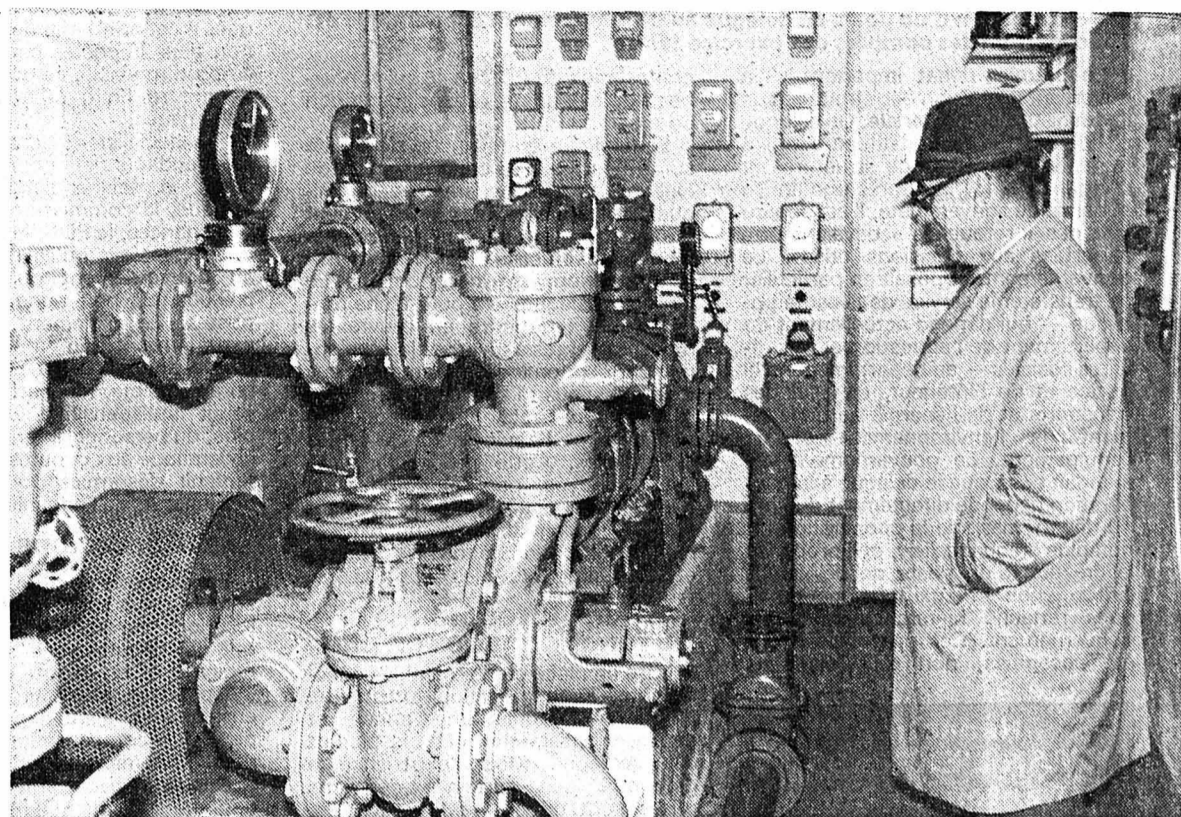

La station de pompage principale de la Foulaz. (Avipress-R. Ch)

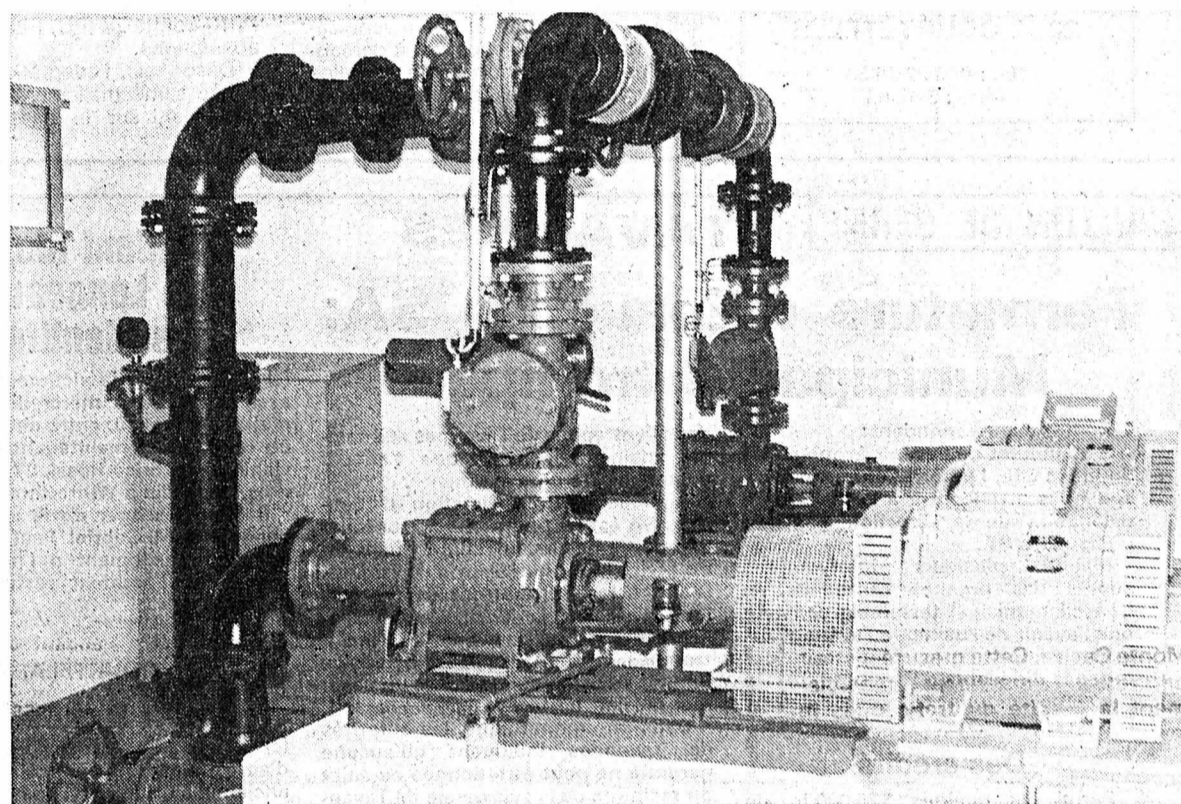

La nouvelle installation de refoulement pour le réservoir du château. (Avipress-R. Ch)

tés de stockage étant devenus beaucoup trop faibles, une convention a été passée entre les propriétaires du Château de Gorgier et la commune pour l'utilisation élargie du réservoir du château. La réserve se trouve ainsi doublée, puisque ces réservoirs contiennent chacun environ 1200 m<sup>3</sup> d'eau.

### LE COUP DE LA TRUITE

Pour conclure ce bref aperçu, nous ne pouvons résister à l'envie de relater cette savoureuse anecdote. Nous citons: des plain-

tes étaient parvenues de Chez-le-Bart au sujet de la présence de bestioles sorties du robinet et retrouvées dans les casseroles. Ces bestioles, bien vivantes, non pathologiques, sans doute, n'étaient cependant pas convenables. Adoptant le conseil d'un ami de Bevaix, qui en avait parlé au professeur Baer, nous avons placé une truite vivante dans le dessableur de la source incriminée. Le carrossier a dévoré en peu de temps son garde-manger provisoire. Quand nous avons remarqué la maigreur du poisson, nous l'avons rendu vivant à son milieu naturel. Les cloportes ont disparu à tout jamais! R. CH

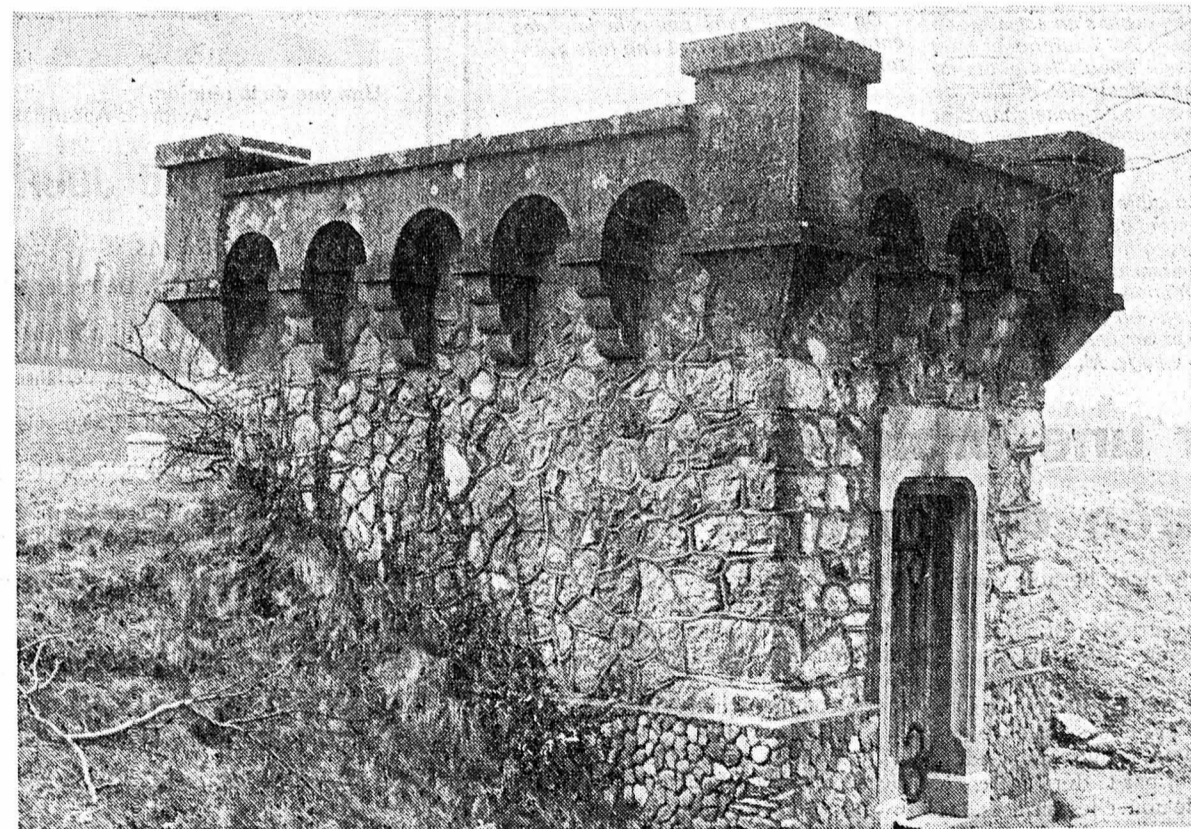

Un amour de «château d'eau», l'entrée du réservoir du château de Gorgier. (Avipress-R. Ch)

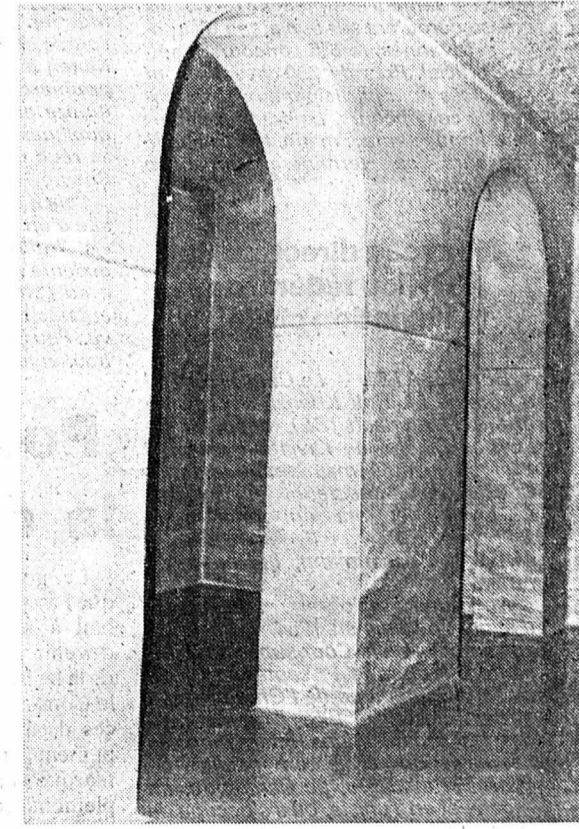

«Cathédrale engloutie» ou l'intérieur du réservoir. (Avipress-R. Ch)

UN REPAS SUCCULENT  
ET AVANTAGEUX!

**Beaux RÔTIS  
et CÔTELETTES  
DE PORC**

Tous nos produits  
sont  
de 1<sup>re</sup> qualité.

BOUCHERIE - CHARCUTERIE - TRAITEUR  
**Kneuss**  
2024 SAINT-AUBIN

☎ 55 20 02

Service à domicile: prière  
de commander le soir ou  
avant 8 heures.

89995-6

## Famille VERDON

MAGASINS DE FLEURS

CHEZ-LE-BART (NE) - Tél. (038) 55 11 18  
GARE DE NEUCHÂTEL - Tél. 25 84 00

Ouvert tous les jours de 7 h 30 à 20 h.

Faites plaisir en offrant des fleurs!  
Arrangements floraux pour toutes  
circonstances

Roses - Gerberas - Lys - Fleurs de nos cultures

89996-6

CONFÉDÉRATION

Nouvelle répartition des diocèses

Rencontre entre évêques et théologiens

EINSIEDELN (ATS). — Une partie importante des délibérations de la 106<sup>ème</sup> conférence ordinaire des évêques suisses réunie à Einsiedeln de lundi à mercredi a été consacrée à une étude en vue de la redistribution des diocèses en Suisse.

Des représentants de la commission ont présenté à la conférence les bases théologiques et pastorales ainsi que les motivations politiques, sociologiques, géographiques, culturelles et historiques qui les ont guidés.

commission qui seront ensuite publiées. Le troisième jour de la conférence d'Einsiedeln a été tout entier consacré à une rencontre entre les évêques et l'ensemble de la commission théologique.

Le système ARI d'information radio sur le trafic routier introduit en 1981

BERNE (ATS). — Un pas important pour une simplification de la réception des informations radio sur le trafic a été franchi avec la décision d'introduire dans notre pays le système autoradio connu sous le nom de ARI (initiales de «Autofahrer-Radio-Information»).

théologien», tandis que le P. Dietrich Wiederkehr, de Lucerne, et le P. Jean-Hervé Nicolas, de Fribourg, présentaient le point de vue des théologiens. Les exposés ont fait l'objet de discussions approfondies lors de séances de groupes.

d'exploitation de ce système. Le système ARI permet une automatisation étendue de la réception radio des informations concernant le trafic, qui sont transmises depuis de nombreuses années par la SSR.

PÊLE-MÊLE

• Une jeune fille de 12 ans, Francesca Alesi, domiciliée à Selzach, dans le canton de Soleure, a été tuée mercredi soir dans un accident de la route.

• Mardi est décédé à l'âge de 87 ans le pasteur Jean Wachsmuth, originaire de Genève, né en janvier 1893, bachelier en théologie de l'Université de Genève.

TESSIN

Trafic plus fluide cet été au Monte Ceneri

BELLINZONE (ATS). — Un tronçon d'autoroute de la future N 2, long de 7 km, a été mis en service jeudi, en présence du conseiller fédéral Hans Hurlimann, chef du département fédéral de l'intérieur.

La Suisse à la Foire internationale de Bogota

LAUSANNE (ATS). — Vendredi, M. Julio Cesar Turbay Ayala, président de la République colombienne, inaugure la treizième Foire internationale de Bogota.

Etienne Piaget est décédé

BERNE (ATS). — Mardi est décédé à l'hôpital de Coire après une courte maladie M. Etienne Piaget, ancien correspondant au Tribunal fédéral.

M. Piaget était né en 1910 dans le canton de Neuchâtel, mais il passa sa jeunesse dans les Grisons où il retourna d'ailleurs après ses études de droit à Zurich et à Paris.

ROMANDIE

SPORT ET AMITIÉ

Trois cents apprentis CFF à Payerne

De notre correspondant: Samedi dernier au stade municipal de Payerne, par un temps couvert, près de trois cents apprentis et apprenties de la division d'exploitation du 1<sup>er</sup> arrondissement des CFF (agents de train et personnel de gare), ont participé à la 23<sup>ème</sup> journée de sport et d'amitié.

d'exploitation, les représentants des chemins de fer privés, du secrétariat général et des syndicats du personnel. De son côté, M. Jeanneret a félicité les jeunes participants pour leur discipline et leur bonne humeur.

PALMARÈS GARÇONS

Saut en longueur: Francis Fluckiger, médaille or; Alexandre Aviolat, argent; Max Stebler, bronze.

Saut à la corde: Thomas Werlen, médaille or; Marc Schneuwly, argent; Francis Fluckiger, bronze.

Meilleur athlète Jeunesse et sport: Francis Fluckiger, gagne le challenge «Ville-de-Payerne».

PALMARÈS JEUNES FILLES

Toutes disciplines: Christa Bisang, médaille or; Andrea Walker, argent; Silvia Reuteler et Rosemarie Vogt, bronze.

Meilleur athlète jeune fille: Christa Bisang, gagne le challenge «Paul Julmy».

Challenge «sémaphore 20 ans»: gagné par le groupe ayant eu le meilleur comportement: 1) ap.ex. Berne, classe 56 (M. Rucht); 2) JF 1 Thounne, classe 46 (M. Linder); A.C. Bienne, classe 5/79 (M. Salzmann).

Tournoi de volley-ball: 1<sup>er</sup>: Murmeli 1, JF 1 Thounne gagne le challenge lanterne mob.

Tournoi de football: 1. «les Pincas», AC Neuchâtel; 2. «les Swiss Express», AC Lausanne; match «anciens» / «jeunes»: gagné par les jeunes 3 à 0.

INFORMATIONS ÉCONOMIQUES

Assurance-vie: six millions de francs de prestation par jour ouvrable

LAUSANNE (ATS). — En 1979, les prestations versées par les vingt-trois compagnies privées d'assurances sur la vie agréées en Suisse (vingt dans le pays et trois françaises) ont atteint 1,59 milliard de francs (1,45 milliard en 1978), soit une moyenne de six millions par jour ouvrable.

Le centre d'information de l'Association suisse d'assurances, à Lausanne, indique que les personnes ayant choisi l'assurance-vie comme moyen d'épargne ont reçu, dans l'ensemble, 755,8 millions de francs (694,7 en 1978).

En outre, les assureurs-vie ont versé 294,5 millions à titre de rentes viagères et temporaires (264,4 millions en 1978) et 201,7 millions (179,2) en prestations pour des causes de maladie et d'invalidité.

La statistique établie par l'Union de compagnies suisses d'assurances sur la vie révèle ensuite que 10.818 personnes sur les 57.454 décédées en 1979 étaient assurées sur la vie. Leurs héritiers ont reçu au total 325,5 millions de francs (304,8 millions en 1978).

2198 de ces assurés, décédés en cours de contrat, avaient payé moins de trois primes annuelles, alors que le montant total de ces dernières s'était élevé à 5,8 millions, les ayants droit ont encaissé 67,3 millions de francs. Par ailleurs, 14,4 millions de francs

SUISSE ALÉMANIQUE

Un malaise qui se traduit par un mois d'émeutes

Zurich: c'est la trêve... mais l'incertitude subsiste

ZURICH (ATS). — Un départ presque timide: des jeunes qui voulaient discuter avec les spectateurs de l'Opéra le soir du vendredi 30 mai. La discussion se transforme en émeutes qui, un mois durant, tiendront en haleine les habitants de la plus grande et plus importante ville de Suisse.

Après, si le centre marche, peut-être pourront-ils le garder. Si les autorités y trouvent matière à critique, le local devra être restitué à la ville qui l'utilisera pour son service des ponts et chaussées.

LA «FABRIQUE ROUGE»

La Limmatstrasse n'est pour les jeunes qu'un local provisoire, puisqu'ils espèrent obtenir un jour la «fabrique rouge» pour y réaliser leur centre autonome. Cependant il est peu probable que leur souhait se réalise.

Le Conseil municipal soumettra, probablement cet automne, un projet au Conseil communal (législatif) pour l'utilisation de cette «fabrique rouge». L'IGRF (communauté d'intérêt de la fabrique rouge) qui regroupe quelque 30 organisations, est seule reconnue par les autorités comme interlocuteur et travaille à l'élaboration d'un projet pour l'utilisation de la «fabrique».

L'UNIVERSITÉ BOUGE AUSSI

L'agitation s'est étendue à l'Université au moment où Alfred Gilgen, chef de l'Instruction publique, a interdit le film vidéo relatant les émeutes du 30 mai. Ce film a été tourné par le groupe «Community-media» du séminaire d'ethnologie.

Sept ans de réclusion pour meurtre

SAINT-GALL (ATS). — Le Tribunal correctionnel de Saint-Gall, suivant la requête du procureur cantonal, a condamné un jeune homme de 22 ans à sept ans de réclusion pour meurtre. Après s'être évadé avec un autre détenu du pénitencier de Regensdorf (ZH), il s'était introduit avec lui chez un vieillard de 61 ans au soir du 6 mars 1978 afin d'exiger de l'argent.

L'avocat de la défense a illustré la triste vie du prévenu, réquerant une condamnation pour blessures corporelles graves, éventuellement pour coup ayant entraîné la mort. Il demandait également son internement dans un asile psychiatrique, mais le tribunal ne l'a pas suivi.

Fluehli: un éboulement qui coûte des millions

FLUEHLI (LU) (ATS). — Les éboulements et glissements de terrain qui depuis plus de dix jours tiennent en haleine les habitants du petit village de Fluehli situé à trente kilomètres de Lucerne connaissent pour l'instant une pause: depuis dimanche, la situation s'est stabilisée.

Le mauvais temps persistant depuis le printemps a entraîné le dimanche 22 juin un premier glissement qui a duré jusqu'au mercredi. Des masses importantes de terre et de boue ont dégringolé sur une distance de plus de trois kilomètres, rasant un grand nombre de sapins. Le village de Fluehli lui-même n'est pas menacé, puisqu'il est situé à environ un kilomètre en amont de la zone sinistrée.

Ateliers des Charmilles: bénéfice de 4,2 millions

GENÈVE (ATS). — Le conseil d'administration des Ateliers des Charmilles SA, à Genève, a arrêté les comptes de l'exercice clos le 31 mars dernier qui se soldent par un bénéfice net de 4.223.847 fr. 10 (exercice 1978-79: 3.361.102 fr. 40).

Le conseil a également pris connaissance des comptes consolidés du groupe Charmilles qui se soldent par un bénéfice de 4.193.000 fr. (3.015.000 fr.).

Le conseil propose à l'assemblée générale qui sera convoquée pour le 2 septembre prochain de distribuer sur les capitaux augmentés de 30.000.000 fr. un dividende de 9% (inchangé) (les nouvelles actions émises en septembre 1979 ayant droit à un demi-dividende), de verser une répartition statutaire de 160.000 fr. (140.000 fr.), d'attribuer 200.000 fr. (100.000 fr.) à la réserve légale, 1.500.000 fr. (1.300.000 fr.) à la réserve libre et de reporter à nouveau 664.072 fr. 45, indique un communiqué publié jeudi.

Durant leurs actions, les étudiants, même s'ils se sont solidarisés avec les «autres» jeunes, donc les non-étudiants, ont essentiellement mis l'accent sur les conditions d'études à l'intérieur de l'Université. Le chef de l'Instruction publique M. Gilgen, auquel on reproche d'avoir prononcé des interdictions professionnelles, est ainsi devenu la bête noire de tous les jeunes, qui ont fini par demander sa démission.

Un mois de juin inhabituel

30 mai: première manifestation de quelque 200 jeunes devant l'Opéra contre le crédit de 61 millions pour la rénovation de l'Opéra. Intervention de la police avec gaz lacrymogènes, projectiles de caoutchouc et en bois. 11 arrestations.

31 mai: seconde manifestation. Pillage, intervention de la police. 20 arrestations.

1<sup>er</sup> juin: manifestation pacifique, 45 arrestations durant tout le week-end.

4 juin: manifestation de 1500 personnes. Première assemblée plénière en présence de Sigmund Widmer et Emilie Lieberherr, conseillers municipaux. Outre la «fabrique rouge» les jeunes revendiquent les locaux de la Limmatstrasse à titre provisoire.

6 juin: Alfred Gilgen, chef de l'Instruction publique interdit le film vidéo sur les émeutes.

7 juin: le Conseil municipal répond par écrit aux jeunes. Il leur demande de structurer leur mouvement et de désigner une délégation pour négocier. Les jeunes refusent. Nouvelle manifestation de plus de 2000 personnes. Le Conseil municipal promet aux jeunes les locaux de la Limmatstrasse pour le 23 juin.

8 juin: assemblée plénière dans la «fabrique rouge» mise à disposition pour le week-end par les autorités. Le peuple zuricois accepte lors de la votation le crédit de 61 mio pour la rénovation de l'Opéra par 53.279 oui contre 45.482 non.

9 juin: première assemblée plénière à l'Université après l'interdiction du film vidéo. Visionnement à l'Uni du film interdit. Début de l'agitation à l'Uni. Le soir, manif et sit-in de 2500 personnes au «Central» près de la gare, point névralgique de la ville. Nouvelle intervention de la police devant les bâtiments de la «NZZ». 8 arrestations.

10 juin: Alfred Gilgen justifie l'interdiction du film: le matériel universitaire ne peut être utilisé à des fins politiques et agitateurs.

11 juin: assemblée plénière et manifestation pacifique.

12 juin: journée d'action à l'Uni. 2000 étudiants revendiquent le respect de la liberté d'expression, de recherches et d'enseignement, la levée d'interdiction du film et la possibilité pour les enseignants

qui s'est soldée par un échec, les examens en cours et la perspective des vacances ont anéanti l'élan qu'ils avaient cru prendre durant le «mouvement».

78 ARRESTATIONS ET DES PROCÈS EN VUE

Les affrontements ont coûté 3,2 millions de francs à la ville de Zurich, dont 1,7 millions en heures supplémentaires des policiers et fonctionnaires et 1 million de dégâts.

140 personnes ont été blessées dont 36 policiers; 72 personnes ont été arrêtées et 6 placées en détention préventive durant quelques heures. A l'heure actuelle, toutes les personnes arrêtées ont été remises en liberté. Parmi les 72 personnes arrêtées, 35 avaient moins de 18 ans et environ un tiers ont leur domicile hors de la ville de Zurich.

L'enquête est en cours et les personnes contre lesquelles des chefs d'accusation peuvent être retenus seront traduits en justice. Probablement cette année encore. Différents chefs d'accusation pourront être retenus: violation de la paix publique, violence et menace contre des fonctionnaires, vol avec effraction, lésions corporelles, violation de domicile, participation à une manifestation non autorisée.

Loeffler et Nigg du séminaire d'ethnologie de poursuivre leurs recherches.

14 juin: assemblée plénière et manif avec les Zuricois.

17 juin: journée d'action à l'Uni. Manifestation de 2500 jeunes. Gilgen-tribunal. La commission de l'Université charge la Faculté de philosophie d'examiner le caractère scientifique du travail du groupe «community media» du département d'ethnologie qui a tourné le film interdit par M. Gilgen.

18 juin: à 17 h, 150 manifestations demandent devant l'hôtel de ville à discuter avec les députés qui siègent au Conseil communal. A 19 h la police intervient. Combats de rue pendant 2 heures. A 21 h, une manifestation de 3000 personnes se dirige vers la maison du peuple pour tenir une nouvelle assemblée. Le mouvement s'étend à d'autres villes.

20 juin: le parti socialiste de la ville propose au Conseil municipal d'assumer la responsabilité du local de la Limmatstrasse. Six personnes sont placées en arrestation préventive jusqu'à samedi matin.

21 juin: manifestation des insatisfaits qui réunit environ 8000 personnes. L'assemblée accepte la proposition du PS qui entame les tractations avec le Conseil municipal. Arrestation de quatre personnes.

23 juin: l'exécutif accepte la proposition du PS.

24 juin: assemblée à l'Uni, la grève est décidée pour lundi.

26 juin: le Conseil communal discute pour la première fois des manifestations. L'assemblée plénière des jeunes accepte le mandat du PS et l'autorise à conclure un contrat avec les autorités. Un ultimatum exige le local de la Limmatstrasse pour samedi 13 h.

27 juin: le contrat entre PS et Conseil municipal est signé, la Faculté de philosophie de l'Uni accepte d'examiner la scientificité du travail de «community-media» et les projets de recherche du séminaire d'ethnologie pour le semestre d'hiver 1980/81.

28 juin: la clé est remise aux jeunes. Ils s'installent dans les locaux de la Limmatstrasse et commencent les rénovations.

30 juin: grève à l'Uni. Son succès est faible.

importante et les autorités ont tout fait pour ne pas entraver plus que nécessaire la circulation et le déplacement des personnes. Ces deux villages forment une seule commune d'environ 1500 habitants. Actuellement, dix maisons avec quelque cinquante habitants vivent dans la zone dangereuse. Dangereuse surtout parce que l'évolution de la situation est totalement imprévisible, puisqu'elle dépend du temps.

DES MILLIONS POUR RÉPARER LES DÉGÂTS

Le président de la commune de Fluehli a lancé jeudi un appel de secours à la population: les moyens financiers nécessaires pour les réparations et la reconstruction de la zone sinistrée sont importants. Il est trop tôt pour faire un bilan, mais Heinz Schneider a parlé de quelques millions de francs. La Confédération, le canton de Lucerne, et la commune de Fluehli contribueront évidemment financièrement. Mais ce sont les frais que les montagnards devraient supporter eux-mêmes qui ont besoin d'être couverts.

La relève par des troupes bâloises

(c) A partir de mardi prochain ce sont des troupes bâloises qui prendront le relais à Fluehli. Au cours de la nuit de jeudi à vendredi les soldats en service depuis plus d'une semaine, ont quitté la commune lucernoise pour se rendre dans leur centre de démobilisation. Les soldats se souviendront certainement de leur passage à Fluehli: ils ont été fêtés et remerciés par les habitants et ils ont reçu une lettre officielle de remerciements, lettre qui a été signée par le Conseil communal in corpore.



Les Neuchâtelois vainqueurs du tournoi de football. (Avipress Pache)



COMMUNIQUÉ OFFICIEL N° 36

AVERTISSEMENTS

ZANETTA Paolo, Audax jun. A, jeu dur match Derendingen; MONTECCO Antonio, Audax jun. A, antisp. match Derendingen; SURDEZ Jean-Daniel, Audax jun. A, récl. match Derendingen; PATELLI Virginio, La Sagne II a, jeu dur; PIERVITTORE Fabio, Superga I, antisp.; CECCHETO Ernesto, L'Areuse I a, antisp.; GYGER Pierre, Cressier I a, antisp.; VUILLEMIN Jean-Pierre, Floria II a, antisp.; GUYAZ Jean-François, Floria II a, récl.; FERRARA Giovanni, Hauterive II, jeu dur; MAST Willy, Sonvilier I a, récl.; VAUCHER Raymond, Floria II a, jeu dur récl.; GAIER Diego, L'Areuse I a, jeu dur récl.; CASSIS Gaspard, La Sagne II a, récl. récl.; MARCHAND Pierre-André, Sonvilier I a, récl. récl.

gen-Audax; FC La Sagne II a: antisp. des joueurs après le match; FC Comète jun. B: antisp. des joueurs lors de tournoi de Corgémont.

QUATRE MATCHES OFFICIELS DE SUSPENSION  
BOZZI Claudio, Audax jun. A, voie de faits match Derendingen.

SIX MATCHES OFFICIELS DE SUSPENSION  
SANDOZ Olivier, FC Comète jun. B, antisp. grave env. l'arbitre lors du tournoi de Corgémont.

ACNF COMITÉ CENTRAL  
Le Secrétaire: Le Président: M. TSCHANZ J. P. BAUDOIS

AMENDE FR. 50.—  
Président FC Audax: antisp. env. l'arbitre match Derendingen.

Poule finale - 2<sup>me</sup> ligue: 1. Superga I - Vernier I 3-1.

Match d'appui - 3<sup>me</sup> ligue: 2. Deportivo I - Floria I, R.

Poule finale - 4<sup>me</sup> ligue: 3. Cressier I a - L'Areuse I a 1-1; 4. Hauterive II - Floria II a 3-3; 5. La Sagne II a - Sonvilier I a 1-1.

Juniors E: 6. Etoile 2 - Superga 2-6.

CLASSEMENT DE LA POULE FINALE DE IV<sup>e</sup> LIGUE

J. G. N. P.	Buts	Pt
1. La Sagne II a	4 2 2 0	13- 9 6
2. Sonvilier I a	4 2 2 0	7- 5 6
3. Cressier I a	4 2 1 1	9- 4 5
4. L'Areuse I a	4 1 2 1	9- 9 4
5. Floria II a	4 0 2 2	8-15 2
6. Hauterive II	4 0 1 3	9-13 1

La Sagne II a est champion cantonal de IV<sup>e</sup> ligue.

La Sagne II a, Sonvilier I a et Cressier I a sont promus en III<sup>e</sup> ligue.

Toyota Celica



3 portières, 5 places, boîte à 5 vitesses  
Celica 2000 GT Liftback fr. 17 500.—  
Celica 1600 ST Liftback fr. 13 990.—  
Celica 1600 ST Coupé fr. 13 690.—

Agence officielle TOYOTA GARAGE DU PREMIER-MARS S.A. NEUCHÂTEL. Tél. (038) 24 44 24.

Agents locaux: 2043 Boudevilliers, Garage Tip Top - H. Schultess, Tél. (038) 36 16 90. 2108 Couvet, Garage G. Masson, Tél. (038) 63 18 28.

TOYOTA

Vous pouvez nous faire confiance.

Plus de 100.000 lecteurs

lisent quotidiennement la FEUILLE D'AVIS DE NEUCHÂTEL-L'EXPRESS  
Ces lecteurs lisent également votre publicité.

Ainsi, une annonce dans la FAN est remarquée et apporte du rendement.

15<sup>me</sup> assemblée générale du F.-C. HELVÉTIA

Dernièrement, le F.-C. Helvétia a tenu sa 15<sup>me</sup> assemblée générale sous la présidence de M. Daniel Rohrer. Il est agréable de relever que 80% des membres avait répondu à l'appel du Comité, signe de santé évident. Il est à souligner que le club poursuit sa progression, son équipe première étant honorablement classée en 3<sup>me</sup> ligue. Le fait qu'aucune démission ne soit à enregistrer confirme l'esprit de franche camaraderie qui règne au sein du club. La seconde garniture quant à elle n'a pu éviter la chute en 5<sup>me</sup> ligue, mais elle peut faire valoir de légitimes circonstances atténuantes, ce qui fait que l'objectif pour l'année à venir consiste à réintégrer immédiatement le niveau supérieur. Quant à l'équipe des vétérans, elle se défend également fort bien, les victoires dépassant largement les défaites. Sur le plan plus administratif, relevons que grâce au dynamisme du Comité et des membres, la situation financière de la société est saine. Cette situation financière satisfaisante provient des efforts consentis dans le cadre du match au loto, du stand de la Fête des vendanges et dès cette année grâce à la participation du club à Ozone-Jazz. Il faut également souligner que les cotisations payées par tous les membres sont probablement les plus élevées des clubs de la région. Pour terminer il faut mentionner que le Comité a été reconduit dans ses fonctions pour une année. Il se compose de la manière suivante:

Président: Daniel Rohrer  
Vice-président: Michel Morax  
Secrétaire: Pierre Gindraux  
Convocateur: René Gumy  
Cassier: Pierre-Alain Zimmermann  
Assesseur: Hans Gindraux  
Entraîneur 1<sup>re</sup> équipe: Edmond Carron  
Entraîneur 2<sup>me</sup> équipe: Jean-Daniel Ruozzi

Plein air.

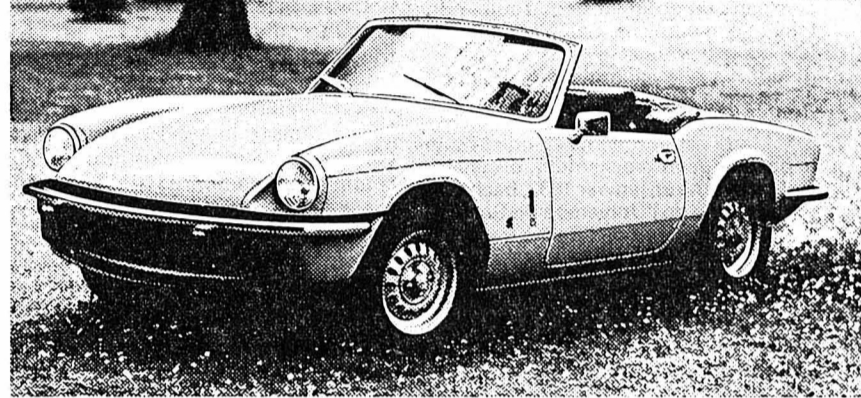

Cabriolet de sport à valeur de rareté: 1493 cmc, 53 kW (72 CV) DIN, 2 carburateurs; sièges baquets avec accoudoir central, compte-tours, clignotants de signalisation, manomètre de pression d'huile, volant gainé de cuir. Fr. 13 890.— (sans hardtop).

TRIUMPH Spitfire 1500

LEASING

exemple en 48 mois: Dès Fr. 308.— mensuel + CASCO

NOUS ACHETONS VOTRE VOITURE À UN BON PRIX PAIEMENT «CASH»

R. WASER - Garage de La Côte PESEUX-Neuchâtel - route de Neuchâtel 15 Tél. (038) 31 75 73

APPAREILS MÉNAGERS  
**TANNER**  
VENTE ET RÉPARATION  
NEUCHÂTEL  
Portes-Rouges 149 ☎ 038/25 51 31

Votre électricien  
**Williomenet**  
ELECTRICITE TELEPHONES  
NEUCHÂTEL  
Grand-Rue 4 - Tél. 25 17 12 87716-2

APPAREILS MÉNAGERS  
**TANNER**  
VENTE ET RÉPARATION  
NEUCHÂTEL  
Portes-Rouges 149 ☎ 038/25 51 31

**Bière Muller**

Pour votre appareil ménager, adressez-vous au spécialiste  
**MEILLARD & GLAUS**  
ÉLECTRICITÉ  
CORTAILLOD Tél. (038) 42 11 52 87718-2

Entreprise générale de nettoyages Ponçage Imprégnation Shampooing de tapis  
**E. MATILE**  
Molliet  
2022 Bevaix Tél. (038) 46 14 44 87720-2

BOUCHERIE RAPIDE  
Service à domicile  
Choix et qualité  
**FACCHINETTI**  
SAINT-BLAISE - Tél. (038) 33 14 41 87719-2

**LEROY OPTICIENS**  
Lucien et Anne-Marie Leroy-von Gunten  
ORMA... le verre incassable...  
Se porte aussi bien à la ville que sur les terrains de sport.  
Terreaux 5 - Fausses-Braves  
Neuchâtel - Tél. (038) 24 57 57 87721-2

même si les meubles de style ne se démodent pas...  
**nous soldons tous nos meubles d'exposition**  
une occasion unique d'acquérir à très bon compte des meubles de style, de fabrication traditionnelle, dont voici quelques exemples

	Au lieu de Fr.	Prix Perrenoud
<b>SALONS:</b>		
Salon moderne cuir brun, canapé 3 places, 2 fauteuils	( 7.750.— )	<b>6.200.—</b>
Salon canapé 3 places transformable, 2 fauteuils	( 4.450.— )	<b>2.800.—</b>
Salon (Jean Roche) canapé 2 places, 2 fauteuils	( 4.700.— )	<b>3.500.—</b>
Salon cuir, canapé 3 places, canapé 2 places, 1 fauteuil	( 6.600.— )	<b>5.700.—</b>
Salon canapé transformable 3 places, 2 fauteuils	( 2.890.— )	<b>1.980.—</b>
Salon Louis XIII canapé 2 places, 2 fauteuils	( 7.210.— )	<b>5.900.—</b>
Canapé 2 places, tissu anglais	( 1.650.— )	<b>1.000.—</b>
<b>TABLES:</b>		
Table ronde, 6 chaises Louis XIII	( 4.210.— )	<b>3.200.—</b>
Meuble d'angle noyer massif	( 2.980.— )	<b>2.400.—</b>
Table Louis XVI, 4 chaises	( 3.950.— )	<b>2.100.—</b>
Meuble TV, Louis XV	( 1.500.— )	<b>1.200.—</b>
Meuble Hi-Fi noyer, Louis XVI	( 1.730.— )	<b>1.200.—</b>
<b>PAROIS:</b>		
Paroi d'angle, 8 éléments, acajou	(12.240.—)	<b>8.000.—</b>
Paroi 3 éléments, noyer Louis XIII	( 9.700.— )	<b>6.500.—</b>
Paroi Louis XV, 7 éléments, merisier de France	(23.400.—)	<b>15.000.—</b>
Paroi d'angle, acajou, Louis XVI	(13.900.—)	<b>9.500.—</b>
Paroi avec lits rabattables et armoires	( 8.070.— )	<b>5.800.—</b>
Paroi Louis XVI blanche, 3 éléments	( 3.960.— )	<b>2.800.—</b>
<b>CHAMBRES À COUCHER:</b>		
Chambre à coucher rustique, lit 160/190 cm	( 7.720.— )	<b>6.800.—</b>
Chambre à coucher Régence, lit 150/190 cm, merisier	(13.800.—)	<b>9.800.—</b>
Lit de repos Louis-Philippe	( 4.990.— )	<b>1.990.—</b>
<b>SALLE À MANGER:</b>		
Salle à manger Louis XIII comprenant: table, buffet plat, 6 chaises, noyer massif	( 9.800.— )	<b>8.700.—</b>
Vaisselle Louis XIII, 2 portes, 2 tiroirs	( 2.200.— )	<b>1.400.—</b>

**perrenoud** ensembleur  
Neuchâtel - Rue de la Treille 1 - Tél. 25 10 67  
89984-A  
• Vente spéciale autorisée du 1<sup>er</sup> au 21 juillet 1980 •

LEHNHERR COMESTIBLES  
RUE FLEURY 7 NEUCHÂTEL  
**POUR LA BROCHE Profitez!**

PETITS COQS  
POULETS  
POULARDES  
BROCHETTES DE VOLAILLE

SUR COMMANDE:  
BROCHETTES DE LANGOUSTINES  
préparés et assaisonnés avec notre mélange d'épices spéciales.

**Lehnherr frères**  
le magasin spécialisé Neuchâtel - Rue Fleury 7 - Gros et détail Tél. (038) 25 30 92  
Fermeture hebdomadaire: le lundi

Davantage de mazout pour votre argent!  
Demandez notre meilleur prix du jour.  
**038/33 30 70**  
**Termoplan**  
Mazout - Brûleurs - Révision des citernes  
2072 St-Blaise  
86876-A  
Votre partenaire pour produits Shell

**prêt comptant**  
Deux exemples parmi d'autres:  
fr. 6 000.—/24 mois à fr. 282.80  
fr. 12 000.—/36 mois à fr. 385.25

Désirez-vous un prêt comptant?  
La BPS vous garantit un service discret et compétent.

Rendez-vous simplement auprès de la succursale de la BPS la plus proche et dites au caissier: «Je désirerais un prêt comptant». Ou envoyez-nous le coupon ci-joint dûment rempli. Ainsi vous serez servi rapidement et en toute discrétion.

La Banque proche de chez vous.  
**BANQUE POPULAIRE SUISSE**

Veillez s.v.p. écrire en lettres majuscules:  
J'aimerais obtenir un prêt comptant de fr. \_\_\_\_\_  
Prénom, nom: \_\_\_\_\_ 42.  
Rue, n°: \_\_\_\_\_  
N° postal et localité: \_\_\_\_\_  
Téléphone: \_\_\_\_\_  
Adresser à: Banque Populaire Suisse, CAM, Case postale, 3000 Berne 16.  
86973-A

**cyclisme**

# Hinault cède du terrain aux hommes de Post

## Le Tour de France à l'heure hollandaise

Déjà vainqueur à Wiesbaden, au terme du premier tronçon de la première étape, Jan Raas a fêté sa deuxième victoire dans le Tour de France: le champion du monde s'est imposé au sprint du peloton au terme du deuxième tronçon de la septième étape, couru entre Beauvais et Rouen (92 kilomètres). Le matin, comme le premier jour, l'histoire s'était également répétée puisque c'était l'équipe TI-Raleigh qui s'était imposée dans la course contre la montre par équipes organisées entre Compiègne et Beauvais (65 kilomètres). Au classement général, le Belge Rudi Pevenage a conservé sa position de « leader » mais derrière lui quelques modifications sensibles ont été enregistrées.

C'est ainsi que par le jeu des bonifications attribuées dans le contre la montre par équipes, Hinault a concédé 45'' à Kuiper et surtout 1'30'' à Lubberding et Zoetemelk. Car cette septième journée a surtout été marquée par la contre-performance des Renault-Gitane et de leur

« leader » Hinault, lequel souffre du genou droit. Si les TI-Raleigh se sont logiquement imposés dans cet exercice dont ils étaient les favoris, la formation du champion breton a dû se contenter de la quatrième place. Bernard Hinault, qui avait dû déjà se faire soigner en fin d'étape mercredi, n'a pas eu en effet son rendement habituel.

« J'ai souffert le calvaire », disait Hinault au terme de cette demi-étape. « J'ai senti d'entrée que cela n'allait pas. Je ne sais pas de quoi provient cette douleur, du froid sans doute, des pavés ». Visiblement inquiet, Hinault espérait que cette douleur disparaîtrait le plus rapidement possible et il évoquait avec espoir le jour de repos de samedi, à Saint-Malo. Quant au docteur Portes, médecin du Tour, il estimait quant à lui que cette blessure ne devait pas inquiéter le clan des Renault. « Hinault souffre de douleurs à la face externe du genou droit », disait le D<sup>r</sup> Portes. « Aujourd'hui, il a souffert d'une manière importante, mais cela devrait rapidement disparaître avec

l'amélioration des conditions atmosphériques. C'est une blessure à caractère musculaire tendineux ».

A 46.839 kilomètres/heure de moyenne, les hommes de Peter Post l'ont donc emporté avec brio entre Compiègne et Beauvais. Ils ont ainsi récolté 3'15'' de bonification contre 2'35'' aux coureurs de Peugeot, 2'00'' à ceux du groupe Ijsboerke et 1'40'' aux Renault. Au classement général, Knetemann, van de Velde, Zoetemelk, Lubberding, van Vliet, Prime et Oosterbosch réussissaient ainsi une bonne opération. Ils profitaient aussi d'un règlement un peu bizarre qui leur donnait par exemple sur le tapis vert un avantage de 40 secondes sur des coureurs comme Kuiper (Peugeot) qu'ils n'avaient en fait battu que de 37'' sur la route...

L'après-midi, entre Beauvais et Rouen (92 kilomètres), le rythme de la course fut toujours soutenu (moyenne de 40,723 kilomètres/heure). Bernard Hinault semblait aller mieux puisqu'on le vit souvent aux avant-postes d'un peloton qui se mit à être secoué par de nombreuses attaques

dans les derniers kilomètres. Le Suédois Sven-Ake Nilsson notamment tenta, à deux reprises, mais sans succès, sa chance, tout comme Joop Zoetemelk sur le circuit d'arrivée. Finalement, l'arrivée se jouait au sprint et Jan Raas n'avait aucune peine à imposer sa pointe de vitesse. Pour la petite histoire, on notera que son coéquipier van de Velde sprinta victorieusement... mais en vain, à deux reprises, sur la ligne d'arrivée, ignorant visiblement que le peloton avait deux tours d'un circuit urbain à accomplir!

**CLASSEMENTS**

**1<sup>re</sup> partie de la 7<sup>me</sup> étape, Compiègne - Beauvais sur 65 km, contre la montre par équipes:** 1. TI-Raleigh (Knetemann, van de Velde, Zoetemelk, Lubberding, van Vliet, Prime, Oosterbosch), 1 h 24'9" (moy. 46.839 km/h). Bonif.: 3'15". 2. Peugeot (Legeay, Bourreau, Bossis, Jones, Kuiper, Duclo-Lassalle, Perret, Linard, Simon, Brun), 1 h 24'46", bonif.: 2'35". 3. Ijsboerke (Jacobs, Delcroix, R. Pevenage, Peeters, Verlingen, Claes, Verschuere), 1 h 24'52", bonif.: 2'. 4. Renault (Hinault, Arbes, Becas, Bernaudeau, Bertin, Bonnet, Chassang, Le Guilloux, Quilfen, Villemanne), 1 h 25', bonif.: 1'40". 5. Puch (Thurau, Agostinho, Michaud, Toso, Busolini, Wilman, de Carvalho, Ovion, Chagas), 1 h 25'38", bonif.: 1'25". 6. Daf, bonif.: 1'10". 7. Mercier 1 h 26'27", bonif.: 1'. 8. Splendor 1 h 26'57", bonif.: 50". 9. La Redoute 1 h 28'31", bonif.: 40". 10. Marc Carlos 1 h 29'56", bonif.: 30". 11. Teka, 1 h 33'21", bonif.: 20". 12. Boston 1 h 33'30". - L'équipe Kelm, ne comportant plus que 4 coureurs, n'est pas classée.

**Deuxième tronçon, Beauvais - Rouen (92 km):** 1. Raas (Ho) 2 h 15'33" (moyenne 40,723 km/h). 2. van Vliet (Ho). 3. Osmont (Fr). 4. Jacobs (Be). 5. Schepers (Be). 6. Thaler (PFA). 7. Hoste (Be). 8. van Calster (Be). 9. Pevenage (Be). 10. Beyssens (Be). 11. van de Velde (Ho). 12. Ovion (Fr). 13. Bonnet (Fr). 14. van den Haute (Be). 15. Tackaert (Be). 16. Friou (Fr). 17. Jonkers (Ho). 18. Lebeaud (Fr). 19. Zoetemelk (Ho). 20. Bertin (Fr).

**Classement général:** 1. R. Pevenage (Be) 36 h 13'30". 2. Bazzo (Fr) à 2'24". 3. Hinault (Fr) à 3'48". 4. Zoetemelk (Ho) à 5'48". 5. Lubberding (Ho) à 5'51". 6. Kuiper (Ho) à 6'12". 7. van de Velde (Ho) à 6'33". 8. Claes (Be) à 7'20". 9. Vandenbroucke (Be) à 9'08". 10. Bonnet (Fr), même temps. 11. Bernaudeau (Fr) à 9'17". 12. Perret (Fr) à 9'56". 13. Chassang (Fr) à 10'21". 14. Schepers (Be) à 10'38". 15. Simon (Fr) à 10'46". 18. de Muynck (Be) à 10'57".

**BASKETBALL.** - Après avoir perdu au match aller 80-79, Pully BBC a remporté le match retour de la finale du championnat suisse juniors 105-83 aux dépens de Federale Lugano.

**BASKETBALL.** - L'équipe nationale yougoslave a battu une sélection universitaire américaine par 126 à 125 (après prolongations), à Bosanski Brod (Bosnie), en match amical. A la fin du temps réglementaire, les deux équipes étaient à égalité 107 partout.

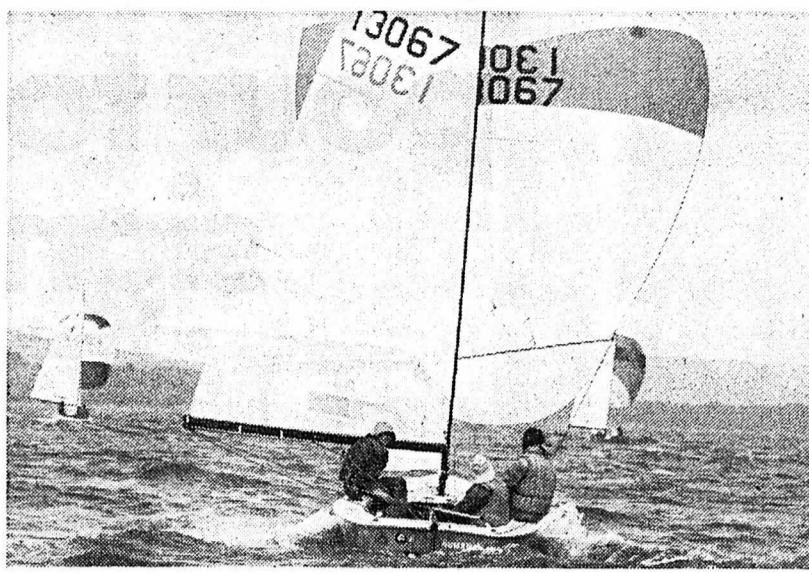

DU PASQUIER - DU PASQUIER-VON ALLMEN. - Un titre en vue? (Avipress Treuthardt)

**yachting** **Championnat d'Europe**

## Le titre des « Lightning »... à portée des Neuchâtelois?

La quatrième manche de ce Championnat d'Europe des « Lightning » a été très difficile en raison d'un bazar de vent du sud qui a soufflé durant une partie de la matinée. Après un départ prudent de l'ensemble des concurrents, il était important de bien choisir ses bords pour se retrouver bien placé à la première bouée de près. Les Morato Schär - Schärer - Schärer, champions de Suisse en titre, refaisaient surface après les régates de gros temps. Leur faible poids ne leur avait pas suffi les jours précédents. Derrière eux DuPasquier et Monnier se livraient une lutte sans merci. Juste avant le passage de la deuxième bouée de près, Monnier arrivait tribord amure sur Schär et le forçait à virer deux fois sur lui-même, le menaçant d'un protêt.

A la fin du deuxième tour, DuPasquier passait en tête, suivi de Monnier. La lutte pour la première place était engagée et la dernière remontée au près voyait trois bateaux « roue dans roue ». DuPasquier, avec vingt secondes d'avance devant Monnier et juste derrière l'Italien Merola, bien remonté au troisième tour. L'avance de DuPasquier fondait, car il couvrait mal Monnier qui gagnait mieux au vent. Peu avant la ligne, il n'avait plus qu'une ou deux longueurs d'avance, mais Monnier tirait un mauvais bord juste avant l'arrivée, ce qui a permis à DuPasquier de gagner.

Après ces quatre manches, trois équipages se trouvaient à égalité en tête du championnat: Despland, DuPasquier et Crucitti. La cinquième manche devait donc être prise au sérieux par tous ces concurrents puisque les deux dernières façonneront des résultats définitifs. Mais le temps s'est permis de jouer avec les nerfs des concurrents en faisant tourner le vent dans toutes

les directions. Vers 15 h 30, un départ était donné dans un timide début de « Joran »; mais au moment précis du départ, plus un souffle, rien qu'un courant qui fit reculer les concurrents. Immédiatement annulée, cette régata n'a été recourue que vers 17 h après une patiente attente. Cette fois, le vrai « Joran » se leva et offrit son habituel festival de soufflées, de calmes et de changements de direction. Cependant, les Italiens y ont été très à l'aise et Crucitti a pris immédiatement la tête pour ne plus la quitter jusqu'au coup de canon final. Ceci malgré la course poursuite de DuPasquier et Lambelet. Ce dernier faisait une réapparition aux places d'honneurs après beaucoup d'ennuis et d'avatars. Monnier remontait de la treizième place à la troisième place. Despland sauvait les meubles à la cinquième.

Après cinq régates et en enlevant le plus mauvais résultat, les Italiens Crucitti - Messina - Arcuri sont en tête mais avec un seul point devant DuPasquier - DuPasquier - von Allmen. Despland suit avec cinq points de moins. La dernière manche de vendredi sera capitale.

Y.-D. S.

**CLASSEMENT**

**Classement intermédiaire après cinq manches (27 participants):** 1. Crucitti - Messina - Arcuri (Italie) 105 points; 2. DuPasquier - DuPasquier - von Allmen (Neuchâtel) 104 p.; 3. Despland - Eggenberger - Gaberthuel (Grandson) 99 p.; 4. Monnier - Chopard - Chaboudex (Neuchâtel) 98 p.; 5. Cocoloni - Di Gerolamo - Massone (Italie) 96 p.; 6. Merola - Lo Sardo - Lo Sardo (Italie) 84 p.; 7. Adam - Huber - Bosshard (Neuchâtel) 83, etc.

## Dietrich Thurau: contre-expertise négative...

La contre-expertise médicale pratiquée sur le coureur ouest-allemand Dietrich Thurau s'est révélée négative, a annoncé à Cologne le président de l'Union des coureurs cyclistes ouest-allemands. Dietrich Thurau avait demandé cette contre-expertise à la suite du contrôle anti-dopage positif dont il avait été l'objet lors du Championnat suisse, du Luxembourg et de RFA, au Locle. De ce fait, Thurau est autorisé à continuer à participer au Tour de France.

A propos de cette affaire, l'Institut de recherches de l'Ecole fédérale de gymnastique de Macolin a publié le communiqué suivant:

La contre-analyse réalisée le 2 juillet 1980 à Macolin en présence du prof. Donike (Cologne) a laissé apparaître les faits suivants:

- à l'issue de l'arrivée, Dietrich Thurau s'est rendu à son hôtel et ne s'est présenté au contrôle anti-dopage que peu avant l'expiration du délai de 60 minutes.
- Dans un premier temps, en présence du médecin des officiels commis au contrôle, seuls

25 millilitres d'urine ont été délivrés et placés dans l'un des deux flacons. Après un nouveau délai d'environ 30 minutes, une deuxième quantité semblable a également été délivrée. Cette deuxième quantité n'a pas, comme il a été écrit, été mélangée à la première, mais versée directement dans le deuxième flacon.

• Pendant le temps qui s'est déroulé entre les deux opérations, Thurau s'est ouvert de lui-même aux journalistes qui attendaient devant la salle de contrôle de ses difficultés, ce qui a donné lieu par la suite à des spéculations de la part des mass media.

• L'analyse du flacon étiqueté 88a faite le 23 juin 1980 dans deux laboratoires différents (Macolin et Bâle) et selon trois méthodes différentes a fait apparaître la présence dans l'urine d'amphétamines et d'une grande quantité de nicotine.

• Sous la pression des mass media, la déclaration positive faite par l'Union cycliste suisse a été annoncée le 26 juin 1980 à l'agence Sport-information à Zurich.

• Une analyse d'un reste d'urine du flacon étiqueté 88 a réalisée le 2 juillet 1980 a donné le même résultat que lors de la première analyse du 23 juin 1980. A la surprise de tous les témoins, une analyse du flacon étiqueté 88 b et gardé sous congélation n'a pas fait apparaître de traces d'amphétamines. Une erreur de laboratoire étant exclue, il apparaît que les urines du flacon 88 a et celles du flacon 88 b n'étaient pas identiques. Ce fait est également confirmé par quelques petites différences enregistrées dans le résultat des deux analyses des deux flacons.

• Le cas Dietrich Thurau démontre que, en cyclisme, les pratiques habituelles utilisées lors du contrôle anti-dopage peuvent donner lieu à des manipulations incorrectes qui font du travail sérieux et coûteux des laboratoires une farce.

Ce communiqué est signé par le D<sup>r</sup> Hans Howald.

## ... mais un « immense » doute subsiste!

Après avoir été déclaré positif à l'issue du contrôle anti-dopage réalisé au terme du championnat des trois nations au Locle (22 juin), Dietrich Thurau a demandé une contre-expertise. Cette dernière s'est révélée négative. L'Allemand peut donc poursuivre le Tour de France. Voilà pour les faits... Dans leur simplicité!

« Or tout se complique c'est à la lecture du communiqué de l'Institut de recherches de l'Ecole fédérale de gymnastique de Macolin (les passages en caractères gras du communiqué sont de la rédaction).

Dietrich Thurau a-t-il délibérément triché? Il est impossible de l'affirmer. Toutefois ce qui paraît certain, c'est que plusieurs fautes ont été commises par le commissaire chargé du contrôle anti-dopage:

1. Le coureur doit se présenter au lorsqu'il donne son liquide organique. Ce qui semble ne pas avoir été le cas.
2. Le liquide organique est recueilli dans un seul récipient puis versé, pour moitié, dans chaque flacon destiné au laboratoire.
3. Dès le moment où le coureur est entré dans le local du contrôle anti-dopage il ne doit

plus en ressortir jusqu'à ce que le contrôle soit terminé. Or, l'Allemand a quitté le local au moins à une reprise dans la demi-heure séparant les deux prises d'urine.

Il semble donc y avoir eu vice de forme de la part du commissaire. Dietrich Thurau a donc très bien pu tricher et fournir par un moyen ou un autre, un liquide vierge de tous produits dopants. Il avait donc la « conscience » tranquille pour demander une contre-expertise sous le contrôle du professeur ouest-allemand Donike, une des sommités de son pays.

Une fois encore le sport cycliste ne va pas sortir grandi de cette sombre et triste affaire. Pas plus que Thurau qui avait réussi à introduire du produit de massage dans son liquide organique lors du contrôle réalisé dans le cadre du Tour de Romandie. Et en fin de compte, si le D<sup>r</sup> Howald, signataire du communiqué de Macolin, parle de farce il n'a peut-être pas entièrement tort. Hélas!

Mais la question reste posée: comment peut-on exiger des coureurs cyclistes - pour ne parler que d'eux - qu'ils traversent une saison aussi démentielle (au calendrier de l'UCI la première course a lieu du 28 au 31 janvier, la

dernière entre le 19 et le 23 novembre) en marchant au pain d'épice et à l'eau minérale? De tous temps les coureurs, partant leur entourage, ont cherché à prendre des produits échappant aux analyses. Thurau n'a certainement pas échappé à la règle. Et il tente d'échapper aux punitions par des méthodes peut-être révolutionnaires...

P.-H. BONVIN

**tennis**

## Echec de M. Navratilova dans le tournoi féminin

# Borg: un cinquième titre à Wimbledon?

Pour la sixième fois de sa carrière depuis 1974, Jimmy Connors participera aux demi-finales du tournoi de Wimbledon. Il est en effet venu à bout de Roscoe Tanner dans le dernier quart de finale, en 5 sets et 2 h 37' de jeu, par 1-6-6-2-4-6-6-2-6-2!

Le gaucher de Chattanooga avait pourtant débuté en fanfare, remportant le premier set 6-1, en réussissant notamment 5 aces. Par la suite, Jimmy Connors, moyen dans la manche initiale, se reprenait, cependant que le service de Tanner, son arme principale, se faisait moins percutant. Connors s'imposait facilement dans le 2<sup>me</sup> set, et dominait assez nettement le reste de la partie, à l'exception de la fin de la 3<sup>me</sup> manche, lorsque, mené 3 à 4, le finaliste de l'an dernier renversait la situation et s'adjugeait le set. Connors gagnait alors sans peine le quatrième set.

La cinquième manche fut passionnante. Dès le 4<sup>me</sup> jeu, Connors eut la possibilité de prendre le service de Roscoe Tanner, qui passait de moins en moins souvent sa première balle. Celui-ci s'en sortait néanmoins, mais devait céder son engagement deux jeux plus tard, à 3 à 2 pour Jimmy Connors. Le point fut à présent disputé: le « break » ne fut réussi qu'à la quatrième balle offrant cette possibilité à Connors, sur un fantastique retour de service de revers, un coup très souvent réussi par le joueur de St-Louis au cours de la partie. On sait d'ailleurs que c'est là une de ses armes maîtresses. Il avait fallu attendre 2 heures pour entrer véritable-

ment dans le vif du sujet, dans ce qui fut une guerre d'usure.

Jimmy Connors gagna ensuite facilement son service et mena 5-2. Puis, remontant de 0-30 sur le service de Tanner, il obtint une première balle de match, avec l'aide du filet. Une première et dernière balle de match, puisque « Jimbo » conclut victorieusement à la volée sur ce point. Ainsi, Connors participera, comme l'an dernier, aux demi-finales. Ce n'est que justice: Roscoe Tanner est certes un très bon joueur (on n'est pas finaliste à Wimbledon par hasard), mais on a pu constater une fois de plus qu'un service canon ne suffit pas pour gagner contre un adversaire meilleur sur le plan du tennis pur, surtout si l'arme maîtresse vient à s'enrayer...

Pour sa part, Bjorn Borg participera samedi sur le « central court » de Wimbledon à sa cinquième finale. Même l'Américain Brian Gottfried, en toute grande forme, et malgré sa bravoure, n'a pu inquiéter sérieusement le champion suédois, en demi-finale.

L'Américain, pourtant, n'avait pas encore perdu le moindre set avant de pénétrer sur le central pour rencontrer Borg. Vingt-huit minutes plus tard, il avait perdu la première manche face au phénomène suédois par 6-2. Gottfried se reprit néanmoins au deuxième set. Mais ensuite, la classe de Borg s'ajoutant au match de double joué par Gottfried la veille en fin de journée et qui dura 3 h 45, pesant dans les jambes de l'Américain, Borg se livra à une démonstration, épuisant les deux derniers sets 6-2-6-0.

Bjorn Borg tentera donc samedi d'obtenir sa cinquième victoire consécutive sur les courts de l'« All England Club » et, qu'il soit opposé à McEnroe ou Connors, on ne voit pas comment il pourrait échouer dans sa tentative.

Dans le simple dames, l'évolution du tournoi permettait de penser que l'on s'acheminait vers une finale Navratilova-Austin. Résultat, on aura aux prises aujourd'hui en finale Evonne Cawley et Chris Evert Lloyd. L'Américaine, mariée à un Anglais, a en effet rejoint la joueuse des antipodes à l'ultime stade de la compétition, en battant la grande favorite du tournoi, Martina Navratilova, gagnante des deux dernières éditions et bien sûr numéro un.

En double messieurs, Heinz Gunhardt, associé à Frew McMillan, a été éliminé en quarts de finale par la meilleure paire de double du monde, tenante du titre à Wimbledon et N° 1, les Américains John McEnroe et Peter Fleming. Ceux-ci se sont imposés en quatre sets, 6-3-6-4-5-7-6-4.

**football**

**Promotion en 2<sup>me</sup> ligue**

## Floria retrouve sa place

DEPORTIVO - FLORIA 1-2 (1-0)

**MARQUEURS:** Guidi (pénalty) 43<sup>me</sup>; Etienne (Pénalty) 63<sup>me</sup>; Aellen 72<sup>me</sup>.

**DEPORTIVO:** Giacomini; Schmidt; Remunian, Rodriguez, Cassotti; Meyer, Buri, Capt; Begert, Guidi, Wild.

**FLORIA:** Etienne; Schnell; Kaufmann, Kernen, Staehli, Aubry, Rohrbach, Portner; Aellen, Hofer, Jacot.

**ARBITRE:** M. Barberat (Neuchâtel).  
NOTES: terrain des Pâquerettes, 400 spectateurs. Avertissement à Meyer (70<sup>me</sup>). Expulsion: Wild (73<sup>me</sup>). Changements: 14<sup>me</sup>, Benoit pour Rohrbach, 60<sup>me</sup> Marthaler pour Benoit.

**L'Areuse IA en III<sup>e</sup> ligue**

La victoire de Superga La Chau-de-Fonds sur Yverdon, mercredi soir à la Maladière, n'a pas seulement comme heureuse conséquence le retour du club italo-neuchâtelois en première ligue: elle permet à un troisième club de III<sup>e</sup> ligue de monter en catégorie supérieure. C'est la raison pour laquelle Deportivo et Floria se sont rencontrés hier, en match d'appui (voir le résultat dans ces colonnes). Et comme une équipe supplémentaire monte en II<sup>e</sup> ligue, il faut compenser son départ, ce qui se fait par la promotion d'une quatrième formation de IV<sup>e</sup> ligue en III<sup>e</sup>. Il s'agit, en l'occurrence, de L'Areuse IA, qui s'était classée 4<sup>me</sup> de la poule finale de IV<sup>e</sup> ligue, derrière La Sagne II, Sonvilier et Cressier.

Logiquement, quatre clubs de IV<sup>e</sup> ligue auraient dû être d'office promus en III<sup>e</sup> ligue et l'ascension de Superga aurait dû permettre à un cinquième finaliste de monter. Malheureusement, cela ne peut être le cas cette année car l'équipe de LNC de La Chau-de-Fonds, à cause de la relégation de son équipe-fanion, a été intégrée au championnat de III<sup>e</sup> ligue.

Floria IIA, cinquième de la poule finale de quatrième ligue, devra donc remettre l'ouvrage sur le métier s'il a envie de passer en catégorie supérieure.

L'ascension de Superga en première ligue a laissé une place vacante dans le groupe neuchâtelois de deuxième ligue. Comme les deux clubs Chau-de-Fonnières Deportivo et Floria étaient au deuxième rang, un match de barrage s'imposait. Il s'est déroulé hier soir sur le terrain impraticable des Pâquerettes. Enfin! il fallait un promu, aussi les joueurs s'essouffèrent sans pouvoir donner la mesure de leur réelle valeur. C'est ainsi qu'au travers des tentatives de construire un « truc »...

Dans la confusion l'arbitre accorda un « onze » mètres de chaque côté et tandis que la nervosité faisait des ravages Aellen donnait la victoire à Floria. Mais tout n'était pas dit; en effet, l'arbitre renvoyait tout le monde aux vestiaires alors que tout le monde était certain qu'il restait encore cinq minutes de jeu. Cette fois, la furie éclata. On voulait la peau de l'homme en noir, dans le camp hispano-suisse s'entend. On avait déjà vécu un tel incident il y a 15 jours avec Superga - Vernier, incident sans appel puisque seul le « chrono » de l'arbitre fait foi. Avec la nuit qui tombait le calme revenait et Floria pouvait goûter les joies de la promotion.

Broc , samedi 5 et dimanche 6 juillet 1980

**Motocross international des Marches**

Championnats suisses Juniors (B)125-500 cm<sup>3</sup> National 250-500 cm<sup>3</sup> International 250-500 cm<sup>3</sup>

8 nations au départ

Parc gratuit - Restauration chaude

Organisation Moto-Club de la Gruyère

Patronage — La Gruyère

**athlétisme**

**Sur 400 m haies**

## Record du monde pulvérisé!

Champion olympique en 1976 à Montréal en établissant un nouveau record du monde, qu'il devait améliorer une année plus tard à Los Angeles, Edwin Moses, grand dominateur de la spécialité depuis quatre ans, a de nouveau frappé un grand coup, à Milan: à moins de trois semaines des Jeux de Moscou, dont il sera l'un des grands absents, le Noir Américain a battu de 32 centièmes de seconde son propre record du monde du 400 mètres haies, en courant la distance en 47"13. Le célèbre coureur à lunettes avait déjà démontré sa bonne forme la semaine dernière, lors des « sélections olympiques » américaines en l'emportant, sans avoir jamais été inquiété, en 47"90. Jeudi soir à Milan, il a franchi un nouveau pallier vers les 45 secondes, le but qu'il s'est lui-même fixé pour le jour où il parviendra à tenir un rythme de douze foulées entre les obstacles (il est d'ailleurs le seul actuellement à tenir un rythme de treize foulées sur le tour de piste complet).

**Les pistes en CSI**

Les équipes Cadettes et Cadets, Dames, ainsi que la formation Juniors I du CEP de Cortaillod ont participé à un match CSI à Lausanne. Il faut surtout relever les bons totaux obtenus par les Cadettes A et B, respectivement 4408 pts et 4371 pts, ainsi que les 8111 pts des Juniors. Quelques performances de valeur: les relais 4 x 100 m des filles en 52"03 par Kiraly - Tharin - Vogelsang - Oppliger et 51"82 par Grillon - Bauer - Jeanmairet et Zürcher; le 1000 m d'I. Bauer en 3'42"35; le bond de 4,93 m de L. Tharin; les 2'28"45 de J. Laperrouza; les 4'02"28 de J.-M. Haussener sur 1500 m et ses 8'56"60 au 3000 m; le triple bond de P. Genné à 12,67 m.

**Coupe des jeunes à Saint-Blaise**

La première Coupe des Jeunes connaîtra son épilogue samedi dès 8 h 30. Tous les qualifiés des deux premières réunions seront aux prises pour tenter de mériter l'une des quatre coupes. Chacun aura d'autant plus sa chance que les classements finals se feront aux points indépendamment de l'épreuve pour laquelle le concurrent est parvenu en finale. Il y aura donc du bon spectacle aux Fourches...

**BOXE.** - Le Britannique Charlie Magri a conservé son titre de champion d'Europe des poids mouches, à Wembley près de Londres.

# Les avantageux combis, pour tout et pour tous — signés DATSUN!

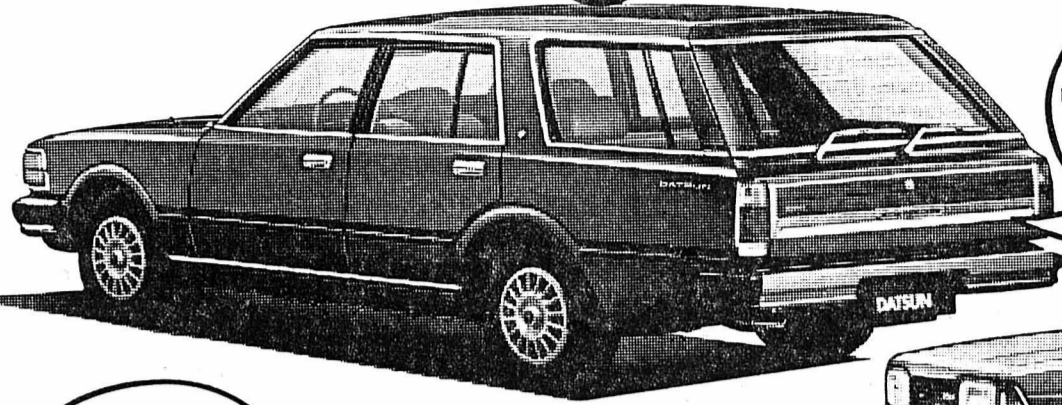

**Datsun 280 C combi**  
2753 cm<sup>3</sup>, 125 CV/DIN (91 kW)  
moteur à 6 cylindres  
boîte à 5 vitesses ou automatique  
**21 450.-**  
avec boîte automat.  
Fr. 22 700.-  
volume de chargement  
de 2100 litres

**Datsun Bluebird combi**  
1770 cm<sup>3</sup>, 88 CV/DIN (64 kW)  
boîte à 4 vitesses  
**14 250.-**  
volume de chargement  
de 2000 litres



**Datsun Sunny Estate**  
1397 cm<sup>3</sup>, 64 CV/DIN (46 kW)  
boîte à 5 vitesses  
**11 950.-**  
volume de chargement  
de 1200 litres



**Datsun Sunny combi**  
1171 cm<sup>3</sup>, 52 CV/DIN (38 kW)  
boîte à 4 vitesses  
**10 750.-**  
volume de chargement  
de 1300 litres

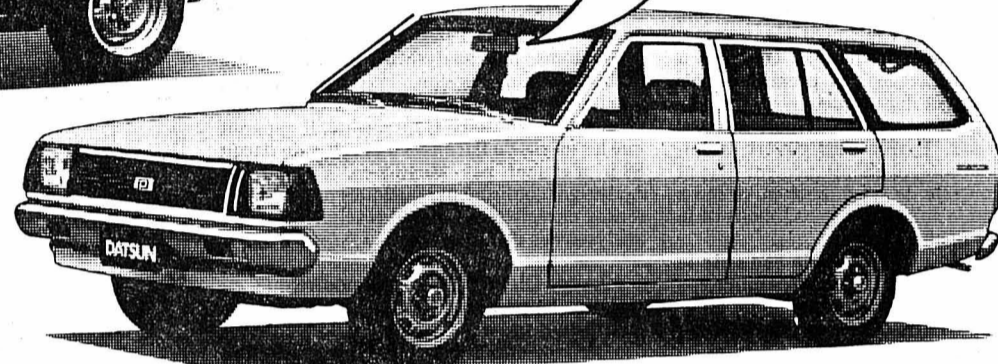

**Datsun Cherry GL combi**  
1171 cm<sup>3</sup>, 52 CV/DIN (38 kW)  
traction avant, 4 vitesses  
**10 950.-**  
volume de chargement  
de 1700 litres

Tous les modèles existent aussi en version berline.

**Des accessoires de série:**

Modèle	280 C combi	Bluebird combi	Sunny combi	Sunny Estate combi	Cherry combi
Compteur journalier	•	•	•	•	•
Essuie-glace à 3 vitesses	•	•	•	•	•
Essuie-glace à l'arrière	•	•	•	•	•
Ouverture automatique du volet de réservoir	•	•	•	•	•
Cendriers éclairés	•	•	•	•	•
Éclairage du coffre	•	•	•	•	•
Dégivrage des vitres latérales	•	•	•	•	•
Dégivrage du pare-brise	•	•	•	•	•
Chauffage de la lunette arrière	•	•	•	•	•
Siège du conducteur réglable en hauteur	•	•	•	•	•
Appui-tête en avant	•	•	•	•	•
Sécurité-enfants en arrière	•	•	•	•	•
Appui-tête en arrière	•	•	•	•	•
Possibilité de commander les vitres latérales arrière de l'extérieur	•	•	•	•	•
Accoudoirs central	•	•	•	•	•
Radio	•	•	•	•	•
Montre digitale	•	•	•	•	•
Témoins lumineux pour: - liquide de freins - frein à main - pression d'huile - phares - contrôle de charge - Feux arrière anti-brouillard - d'essence	•	•	•	•	•
Pare-brise de sécurité, teinté	•	•	•	•	•
Feux arrière anti-brouillard	•	•	•	•	•
Installation de lave-phares	•	•	•	•	•
Volant ajustable	•	•	•	•	•
Témoins lumineux de fermeture des portes	•	•	•	•	•
Verrouillage central	•	•	•	•	•
Ceintures à enrouleur	•	•	•	•	•
Lève-vitre électriques	•	•	•	•	•

Parmi les 5 différents combis que vous propose Datsun, nul doute que vous trouverez le modèle qui vous convient. Tous ont en commun la qualité, la fiabilité et l'économie. Ce que prouve d'ailleurs l'édition 80 du Safari-Rally, l'un des rallies les plus durs au monde: Datsun y a triomphé aux classements général, par groupes et par équipes, remportant en outre la victoire parmi les pilotes privés. Quatrième constructeur automobile au monde, Nissan affecte en effet 17% de ses employés - proportion plus forte que chez tous les autres fabricants - aux contrôles de qualité. Ce dont vous ne pouvez que profiter, dans le trafic quotidien.

Tous ces breaks se distinguent par leur confort et la richesse de leur équipement: ils offrent de série de nombreux raffinements que d'autres voitures ne proposent qu'en option. Un combi Datsun se révèle ainsi être un investissement plus profitable.

Pour savoir ce que ces avantages signifient pour vous, questionnez donc un des propriétaires d'une Datsun (ils sont plus d'un million en Europe) ou adressez-vous à l'un des 250 concessionnaires Datsun en Suisse.

**DATSON Datsun, le No 1 des voitures importées en Europe**

**DATSUN**  
Qualité et fiabilité  
Datsun (Suisse) SA, 8902 Urdorf  
Tél. 01-734 28 11

**BUREAU ESCAMOTABLE.** Téléphone (038) 42 25 32, heures des repas. 86178-J

**5 BAINOIRES À MURER** en fonte émaillée, une de 170/70 cm, 4 de 183/83 cm. Tél. (038) 33 51 51, heures bureau. 85851-J

**1 CORDS ALPES** 345 cm, 1350 fr. Tél. (038) 31 60 55. 85774-J

**BOIS DE CHEMINÉE** et bois d'allumage. Tél. 53 21 58. 86064-J

**4 CHIOTS BOUVIERS BERNOIS** avec pedigree, vaccinés, 2 mois. Tél. (037) 67 14 78. 89979-J

**DEMANDES A ACHETER**

**POUSSETTE** bleu marine pour jumeaux. Tél. 33 66 45. 85677-J

**TABLE DE PING-PONG**, matière synthétique, flûte traversière argent. Tél. 42 59 21. 86157-J

**OU À LOUER**, galerie pour fixer 4 vélos. Tél. 24 31 57, à 19 heures. 85798-J

**ACHÈTE CARTES POSTALES ANCIENNES** et timbres-poste. Tél. (039) 31 22 95. 80856-J

**A LOUER**

**BÔLE**, 24 septembre, dans villa, appartement 3 1/2 pièces, tout confort, vue, situation tranquille, 630 fr., charges comprises. Adresser offres écrites à DB 1313 au bureau du journal. 86057-J

**PESEUX, GRAND 4 PIÈCES**, terrasse, dans maison familiale avec jardin arborisé, 850 fr., charges comprises. Libre immédiatement. Adresser offres écrites à IG 1318 au bureau du journal. 86176-J

**1<sup>er</sup> OCTOBRE** - 4 1/2 pièces à Bevaix, tout confort, balcon, garage, jardin, 770 fr., charges comprises. Tél. (038) 46 19 31. 86089-J

**CHAMBRE** indépendante. Tél. 25 74 20. 86148-J

**PARCS**, 6 pièces, dans maison familiale, dépendances, balcon, jardin, vidéo 2000, garage, cachet particulier. Libre tout de suite ou à convenir, 850 fr. + charges. Tél. 46 16 44. 86165-J

**MAGNIFIQUE STUDIO**, dans villa à la Coudre. Tél. 33 26 41. 86149-J

**JOLI STUDIO MEUBLÉ**, tout confort, ville. Tél. 24 57 33 ou 25 24 57. 86181-J

**SAINT-BLAISE** pour début août, 2 chambres avec balcon, bains et cuisine (meublées). Tél. 33 20 90. 85800-J

**BEL APPARTEMENT 3 1/2 GRANDES PIÈCES**, 2 balcons, vue, tout confort à 5 minutes de la gare et du centre de Neuchâtel. Libre 24 septembre. Fr. 495.- + charges. Tél. (038) 25 26 62, midi et soir. 86052-J

**LE LANDERON**, appartement 2 pièces, cuisine agencée + balcon, pour le 1<sup>er</sup> septembre. Fr. 280.- + charges. Tél. 51 37 37 (heures de bureau). 86085-J

**DEMANDES A LOUER**

**CHERCHONS** appartement 2 pièces, Neuchâtel et environs. Tél. (039) 41 41 88, de 18 h à 19 heures. 86109-J

**CERCHE APPARTEMENT 2 1/2 OU 3 PIÈCES** de préférence près de l'Evoles, pour le 1<sup>er</sup> août. Tél. privé (054) 8 63 62, prof. (054) 8 61 889. 85829-J

**DAME SEULE AVS** cherche appartement, est ville, 2 1/2-3 pièces en attique, confort, vue, ascenseur, tranquillité. Transports publics à proximité. Adresser offres écrites à EC 1314 au bureau du journal. 85483-J

**RÉGION NEUCHÂTEL** - Le Landeron, appartement 4-5 pièces, confort, tranquillité. Tél. (024) 24 15 62. 86095-J

**CERCHE APPARTEMENT** 3 pièces, tout de suite, à La Coudre. Tél. 24 52 85, le soir. 86101-J

**COUPLE RETRAITÉ** cherche 2-3 pièces, confort, 1<sup>er</sup> octobre, Neuchâtel ou environs. Environ 350/400 fr. Tél. 24 75 44. 85784-J

**4 PIÈCES**, confort Val-de-Ruz ou haut Peseux, grand immeuble exclu, pour 24 septembre. Tél. (038) 53 48 47. 86141-J

**JEUNE COUPLE** cherche appartement de 3-4 pièces, août-septembre, Neuchâtel alentours. Tél. 45 11 60. 86306-J

**APPARTEMENT 3-4 CHAMBRES** avec jardin, loyer modéré, quartier Champvèveys - Favag, dans petite maison. Téléphone 24 79 38. 85861-J

**URGENT, JEUNE COUPLE** cherche appartement 3 pièces avec confort, à Neuchâtel. Faire offres à J.-Pierre Froidevaux, Grand-Rue 12, 2900 Porrentruy. 89905-J

**URGENT**, je cherche grand studio ou 2 pièces, en ville. Tél. 21 11 55, interne 395, le matin. 85881-J

**OFFRES D'EMPLOIS**

**ÉTUDIANT** pour s'occuper d'un enfant du 1<sup>er</sup> au 26 septembre, du lundi au vendredi. Tél. 46 17 51. 86044-J

**JEUNE COIFFEUSE** cherche jeune fille pour aider au ménage. Tél. (038) 53 19 82, à partir de 19 heures. 86158-J

**ÉTUDIANTES** (si possible avec permis de conduire) pour juillet - août. Renseignements: tél. 42 58 30. 85843-J

**DEMANDES D'EMPLOIS**

**DAME** cherche emploi dès 14 juillet. Adresser offres écrites à BZ 1311 au bureau du journal. 86167-J

**ÉTUDIANT** cherche travail du 14 au 25 juillet. Tél. (038) 31 68 07, dès 17 heures. 86304-J

**JEUNE MAMAN** garderait enfants handicapés. Tél. (038) 36 15 73. 86133-J

**meublorama**  
Bôle/NE C'est moins cher!  
(près Colombier)

**PROFITEZ!**  
Gros arrivage  
**SALONS ET PAROIS**  
AU PRIX DE GROS

Vente directe du dépôt (8000 m<sup>2</sup>) - Sur désir, facilités de paiement  
Venez comparer... un choix gigantesque... des prix révolutionnaires  
Heures d'ouverture: de 9 h à 12 h et de 13 h 45 à 18 h 30  
Samedi de 8 h à 12 h et de 13 h 30 à 17 h. Fermé le lundi matin.

Automobilistes: dès le centre de Bôle, suivez les flèches «Meublorama»

**Grand parking**  
87702-A

**meublorama**  
Mobilier-discount 2014 Bôle/NE (Près Colombier)

**CHEZ NOUS, LES SOLDÉS**  
veulent encore dire quelque chose

**Prix réellement réduits**  
(Autorisation officielle)

**10%** de rabais sur tous nos articles non démarqués

**le tissierin**  
Trousseaux  
Textiles -  
Loisirs

Du linge de maison qui vous réjouira des années durant

Rue du Seyon - NEUCHÂTEL - ☎ (038) 25 16 38 - Place des Halles  
☑ Chargement et déchargement autorisés rue du Seyon 88057-A

**PETITES ANNONCES**  
au tarif réduit de 70 c. le mot (minimum dix mots)  
à l'exclusion de toute annonce commerciale non occasionnelle ou ayant une certaine importance

Pour faire publier une «Petite annonce», il suffit de remettre un texte clair et très lisible à notre réception, 4, rue Saint-Maurice, 2000 Neuchâtel.

**A VENDRE**

**MATÉRIEL DE PÊCHE À LA TRAÎNE**, 6 rouleaux avec ligne, bras, cuillers et hameçons; un complet imperméable. Tél. (038) 55 17 38. 88327-J

**VÉLO COURSE** 8 à 12 ans, vélo cross 5 à 8, vélo pliable 5 à 8, tondeuse à main. Tél. (038) 55 22 18. 86070-J

**DIVERSES PIÈCES** pour Citroën Ami 8. Tél. (038) 33 56 46. 85833-J

**RAQUETTE** de tennis bois, Donnay, 50 fr. Tél. 42 55 05. 86102-J

**MAGNIFIQUE PAROI MURALE** 2.80 m, bon état, valeur 3500 fr., cédée à 1200 fr.; lit avec table chevet, style marine, état neuf, valeur 850 fr., cédée à 450 fr. Tél. (038) 53 36 04. 86163-J

**BEAU LIT** une place, en mousse, avec matelas décoratif, couleur: brun/beige, bon état. Prix neuf 395 fr., cédé à 150 fr. Possibilité d'acheter à part duvet même dimension léger et plat. Tél. 25 95 44, entre 12 h et 14 heures. 85865-J

**CHAMBRE À COUCHER** moderne, cause départ. Tél. 25 33 40. 85854-J

**BUREAU LOUIS XVI**, salle à manger Louis XIII. Tél. 51 37 87. 86117-J

**LIT D'ENFANT**, casque, sèche-cheveux. Tél. 24 24 44. 85785-J

**REMORQUE ERKA LOISIRS**, pont bâché, surélévée. Prix à discuter. Tél. (038) 61 13 37. 89901-J

**PIÈCES CYCLOMOTEURS** à liquider, très bas prix. Tél. (038) 25 04 83. 86151-J

**LASSIE** 3 mois, vaccinés. Tél. 33 60 89 à partir de 17 heures. 85869-J

**MEUBLES CUISINE**, 4,5 éléments hauts et bas, armoire balais, bois stratifié. Tél. 31 64 81. 86166-J

**BELLE CHAMBRE À COUCHER**, bon état, valeur 5000 fr., cédée à 1200 fr. Tél. (038) 53 36 04. 86164-J

**CUISINIÈRE GAZ**, bas prix. Tél. 31 34 71. 86150-J

**PIANO** bon état, 300 fr. Tél. 42 28 55. 85792-J

**LIT ENFANT**, machine à écrire Adler, cours allemand. Tél. 24 70 42. 86172-J

**VÉLO FILLE** «Cilo» environ 10 ans, 80 fr.; planche à roulettes 25 fr. Tél. 24 44 85. 85794-J

**BUREAUX, TABLES, CHAISES** pour cause de déménagement. Tél. 25 99 44, dès 10 heures. 85796-J

**CHAMBRE D'ENFANT** Wisa Gloria, comprenant armoire, commode à langer, lit et matelas. 500 fr. Tél. 24 44 36. 86170-J

**ATTelage DE REMORQUE** pour Simca 1307/8, prix 60 fr. Tél. (038) 42 21 49. 85872-J

**2 VÉLOMOTEURS HONDA**, 1000 km environ. Tél. (038) 61 31 40, aux heures des repas. 89906-J

**COFFRE-FORT BAUER**, larg. 85 cm, prof. 68 cm, haut. 1 m 20 sur socle haut. 38 cm. Prix: 700 fr. Tél. (039) 23 50 15 ou 23 70 30. 89904-J

**UN APPAREIL DE PHOTO** Mamiya 1000 DTL (24 x 36) obj. 55 mm, un objectif Schneider 28 mm. Prix à discuter. Tél. 24 24 63. 87999-J

**TÉLÉVISION PHILIPS** noir-blanc, tous programmes + table. Peu utilisée, 250 fr. Tél. 42 34 68. 86190-J

**AU PLUS OFFRANT**, belle paroi murale avec table ronde et 6 chaises. Tél. 24 72 38. 85797-J

**1 CAISSE ENREGISTREUSE** électronique. Tél. 25 51 34. 86184-J

**2 VALISES DIPLOMATIQUES** en cuir. Prix à discuter. Tél. 31 54 37, entre 12 h et 13 h 30. 86185-J

**ORDINATEUR ÉCHECS CC10**, prix à discuter. Tél. 42 48 35, après 18 heures. 86183-J

**LIQUIDATION D'UN MÉNAGE**: salle à manger Henry II, bureau chêne complet, meubles Perrenoud: 1 divan, 2 fauteuils; tapis orientaux; Limoges; peintures Senn-Hagen - Durant; objets d'art. Tél. (032) 83 17 94. 86139-J



**football**

RÉSULTAT DU PASSAGE DANS LE DEUXIÈME GROUPE...

**Cinq mille spectateurs de moins au FC Boudry**

Les assises annuelles du F.-C. Boudry se sont tenues récemment en présence de 75 membres. Les différents rapports des entraîneurs, des sous-sections et des groupes n'ont donné lieu à aucune remarque. Le rapport du comité central, par son président R. Kaeser, n'a pas, lui non plus engendré la discussion.

Pour le trésorier, la saison 79/80 se solde par un bénéfice de 3677 fr. 90. Le caissier cite, pour mémoire, qu'il y a trois ans, le club avait un découvert de 21.000 francs. Le fait d'avoir évolué dans le groupe 2, a fait nettement baisser la moyenne des spectateurs: 16.648 en 78/79 dans le groupe romand, contre 11.425 seulement pour la saison 79/80. Trois membres sont proposés pour

recevoir l'honorariat. Il s'agit de MM. Daniel Fischer, joueur et entraîneur de la deuxième équipe, P.-A. Wuillemin, caissier central, et Marcel Schlegel, cantinier. Tous trois sont nommés par acclamation.

**EN «ROUE LIBRE»**

Pour l'élection du comité central, M. François Buschini demande que cer-

tains (ou «soi-disant») supporters, au nombre d'une dizaine environ, cessent leurs critiques négatives envers le comité, entraîneurs et joueurs. S'ils ont quelque chose à dire, qu'ils viennent présenter leurs griefs lors d'une séance du comité central. Ils y seront toujours bien reçus, dit M. Buschini. Après ces paroles teintées d'amertume, la proposition de réélire M. Robert Kaeser à la présidence soulève des applaudissements nourris. Les fonctions des autres membres du comité seront attribuées ultérieurement.

L'entraîneur de l'équipe-fanion, Max Fritsche, est satisfait dans l'ensemble du classement obtenu. Boudry a terminé le championnat au 10<sup>ème</sup> rang.

Après un excellent départ - 3<sup>ème</sup> après huit matches, Boudry a rétrogradé, pour terminer le premier tour au milieu du classement. Après cinq matches dans le 2<sup>ème</sup> tour, les hommes de Fritsche avaient

pratiquement assuré leur maintien en 1<sup>ère</sup> ligue. La fin du championnat s'est déroulée en roue libre et là Boudry a perdu plusieurs parties qui étaient à sa portée.

**EFFORT COMMUNAL**

Le président de la section des juniors, R. Pamblanc, relève l'excellent championnat des juniors B. Ces derniers, en battant Le Parc I, sont devenus champions cantonaux, lors d'une finale très disputée qui vit les jeunes Boudryens dominer leurs adversaires par 7-3... après prolongation!

Dans son rapport, le président central a souligné l'important effort entrepris par la commune et le club pour doter le F.-C. Boudry de nouvelles infrastructures: nouvelle tribune de presse, amélioration de la surface de jeu et construction d'une cantine. Robert Kaeser a aussi relevé que le comité doit s'attacher au difficile problème que pose l'aménagement d'une deuxième terrain pour permettre aux 10 équipes de s'entraîner dans des conditions acceptables, d'autant plus que les exigences de Jeunesse et Sports pour les équipes d'interrégionales, d'une part, et les horaires scolaires, d'autre part, ne laissent pas un large champ de manœuvre. S.



TENACE. — François Kopp ne se laisse pas abattre par le manque de réussite.

**motocross**

**Une mise au point**

**Après l'épreuve de Saint-Blaise**

Nos lecteurs se souviennent sans doute d'une lettre écrite par une partie des pilotes du dernier motocross de Saint-Blaise, lettre publiée le 22 mai dans nos colonnes sous la rubrique «Correspondance». Les pilotes se plaignaient de la mauvaise organisation de cette compétition par ailleurs défavorisée par un temps excécrable.

Les organisateurs du motocross (le Moto-club St-Blaise et l'Auto-moto-club Le Locle) ont réagi en nous transmettant une lettre-réponse que, conformément à la règle de notre maison, nous ne pouvons malheureusement publier. Toutefois, les organisateurs saint-blaisois, qui estiment que les pilotes n'ont pas dit la vérité, ont le droit de faire connaître leur point de vue puisqu'ils ont été assez durement attaqués. Voici, brièvement rapportée, leur mise au point:

1. Si la piste avait été trop étroite, comme le reprochent les coureurs, la Fédération motocycliste suisse n'aurait pas donné l'autorisation d'organiser l'épreuve.

2. Un parc fermé se trouvait à la sortie du grand parc des coureurs, cela pour gagner du temps sur la ligne de départ.

3. S'il n'y avait pas eu de «starter», la barrière serait encore debout! Il n'y a pas eu un seul faux départ en trois jours.

4. Les emplacements des commissaires de piste sont indiqués par le

commissaire sportif national, de même que les emplacements des extincteurs.

5. Chaque fois qu'il y a eu un changement de parcours, les pilotes ont pu faire un tour de reconnaissance.

6. Les WC et le point d'eau se trouvaient à 30 mètres du parc des coureurs, les organisateurs ayant fait une mauvaise expérience, l'année passée, en plaçant des toilettes mobiles dans le parc même (des coureurs avaient débranché le tuyau d'eau pour laver leur moto)...

7. Les classements étaient à disposition des coureurs et de la presse à 50 mètres du parc.

8. Enfin, quant au manque de prix pour les mieux classés, les organisateurs font remarquer que tous les pilotes classés aux courses éliminatoires se sont vu rembourser leur taxe d'inscription et ont reçu une prime de classement et une certaine somme pour leur déplacement. Le poste coureurs s'est d'ailleurs élevé à plus de 20.000 francs.

Les organisateurs du 25<sup>ème</sup> motocross de Saint-Blaise concluent en relevant qu'aucun protêt n'a été déposé au cours de ces trois jours de compétition, ce qui prouve également que cette manifestation n'a pas souffert de défaillances notaires.

Toutes ces choses devaient être dites car la compétence des organisateurs des Fourches avait été sérieusement mise en doute par la lettre des pilotes. Nous ne reviendrons pas sur cette affaire.

**Transferts à Hauterive**

Arrivées: Schneider (acquis de Marin); Schnapp (Bévilard); Robert (Neuchâtel Xamax).

Départs: Planas (Marin); Jaccottet (Geneveys-sur-Coffrane); Pascal Monnier (arrêté de la compétition).

**automobilisme**

**Au slalom de Bure**

**Nombreux Neuchâtelois partants**

Le slalom de Bure, chaque année, accueille les meilleurs spécialistes du pays. Depuis la création, en début de saison, de la Coupe de Suisse des slaloms, les favoris et les vainqueurs probables sont nombreux. Samedi et dimanche, sur la place d'armes jurassienne, le spectacle devrait être intéressant à suivre puisque l'on retrouvera plus de deux cents concurrents! Plusieurs Neuchâtelois se mêleront, bien entendu, à la bagarre.

Chez les non-licenciés, il y aura Jean-Jacques Grisel (La Chaux-de-Fonds, Simca Rallye 3), Roland Kurt (Neuchâtel, VW Jetta GLI) et Mirco Pandolfo (La Chaux-de-Fonds, NSU 1000).

**LES LICENCIÉS**

Pour les courses du dimanche, réservées aux licenciés, notons la présence de Richard Grisel (La Chaux-de-Fonds, Rallye 3) et Roland Devins (Neuchâtel, Rallye 2) en groupe 1, 1300 cmc; dans la

classe 1600, de Paul Clément (Colombier), Pierre Yersin (Colombier), Jean-Bernard Claude (La Chaux-de-Fonds), Jean-Marie Piattini (Bôle), Alain Raymond (Fontanemelon), Benoît Ruedin (Cressier) et Jean-Claude Ravier (Bôle).

Belle participation en deux litres également avec les Chaux-de-Fonnières François Perret, Michel Barbezat et Jean-Claude Béring et le Loclois Christian Metzger. En groupe 2, la victoire devrait se jouer entre Francis Monnier, de Coffrane, et le sociétaire de l'écurie des 3 Chevrons, Gerhard Møll, de Bellach.

Dans le groupe des voitures de grand tourisme de série, présence de Jean-François Buhler avec sa magnifique Porsche Alain Delon, alors que, pour le meilleur temps de la journée, on devrait assister à une belle bagarre entre Fridolin Wettstein et Pierre Hirschi, de Savagnier, sur son Argo-Toyota, en formule 3. J.-C. S.

**karting**

**Un jeune qui monte...**

**Les espoirs de François Kopp**

Le karting a souvent été considéré comme un des meilleurs moyens de débiter en sport automobile. Ronnie Peterson, Riccardo Patrese, Fabi et bien d'autres en sont les meilleurs exemples. En Suisse, le karting est divisé en plusieurs catégories: les meilleurs pilotes du pays se retrouvent dans la catégorie A; la catégorie la plus importante quantitativement est celle des B; les C sont les «lourds» (machine + pilote = 140 kg); les juniors et la catégorie sport, une catégorie qui se veut, par son règlement, à la portée de tous, financièrement.

Pour la deuxième année d'affilée, un jeune Neuchâtelois participe régulièrement au championnat suisse dans cette dernière catégorie; il s'agit de François Kopp, de Saint-Blaise. Sa jeunesse, sa volonté, font de lui un pilote qui espère bien «percer» à l'échelon supérieur.

**LES ESSAIS**

Cette saison, Kopp réussit chaque fois d'excellents temps aux essais chronométrés. Des pédales l'ont empêché, pour le moment, de remporter la victoire dans une course de championnat. A Wohlen (Argovie), lors de la première course de la saison, Kopp termina dix-huitième; à Biesheim, en Allemagne, le huitième rang récompense le jeune Neuchâtelois qui

termina encore dixième à Bellinzona. Huitième du classement intermédiaire du championnat, il connut des problèmes à Wohlen, le 8 juin, où il ne se classa que 30<sup>ème</sup>.

Chaque fois, Kopp s'est qualifié sur les premières lignes de la grille de départ. La fin de la saison devrait confirmer les bonnes dispositions du pilote du Kart-club Neuchâtel qui est bien décidé, l'an prochain, à tenter l'aventure internationale. S'il en trouve les moyens... J.-C. S.

**gymnastique**

**Deux «dlx» pour Ron Galimore**

Le gymnaste le plus remarqué de la finale aux engins du match international RFA - Etats-Unis, à Berlin, a, à nouveau, été le noir Ron Galimore, qui a obtenu deux fois au saut de cheval la note maximale de 10. Dans le concours complet, Galimore avait pris la troisième place, avec 15 centièmes de retard sur son compatriote Hartung et l'Allemand Rohrwick (57,25).

Du côté féminin, la victoire était revenue à Marcia Frederick, avec 38,45 pts. Par équipes, les Américains se sont imposés sur les deux tableaux, par 284,20 contre 279,50 chez les hommes et 187,80 contre 179,00 chez les dames.

**GRANDE VENTE SPÉCIALE**

**GROS RABAIS**

Autorisation officielle du 1<sup>er</sup> juillet au 21 juillet 1980

**CHAUSSURES**

**J. KURTH S.A.**

NEUCHÂTEL

La Chaux-de-Fonds

La Neuveville

Tavannes

Le Landeron

St-Imier

87638-A

demain samedi 5 juillet chez Schild

**200%** de rabais

**sur tous les**

Pour dames: robes, deux-pièces, costumes, vestes (avec cuir), jupes, tabliers/casaques, tricots, homewear

Pour messieurs: complets, vestons, blazers, vestes loisirs (avec cuir) pantalons, jeans, tricots, t-shirts, chemises (non baissés)

mode pour enfants (exceptés sous-vêtements)

10% de rabais sur tous les articles non baissés

vente au rabais autorisée du 1-19 Juillet 1980

**SCHILD**

ST-HONORÉ 9, NEUCHÂTEL/LA CHAUX-DE-FONDS, 21, AV. LÉOPOLD-ROBERT



Seul le prêt Procrédit est un Procrédit

Toutes les 2 minutes quelqu'un bénéficie d'un «Procrédit» vous aussi vous pouvez bénéficier d'un «Procrédit»

rapide simple discret

Veuillez me verser Fr. \_\_\_\_\_  
 Je rembourserai par mois Fr. \_\_\_\_\_  
 Nom \_\_\_\_\_  
 Prénom \_\_\_\_\_  
 Rue \_\_\_\_\_ No. \_\_\_\_\_  
 NP/localité \_\_\_\_\_

à adresser dès aujourd'hui à:  
**Banque Procrédit**  
 2001 Neuchâtel, Avenue Rousseau 5  
 Tél. 038-24 63 63

86974-A

82 M4



**OFFRES D'EMPLOIS**

Entreprise de toitures cherche

**MANŒUVRE**

Salaires garantis à personne capable.

Tél. (038) 31 59 51, heures des repas.  
86173-O

---

Le Garage des Gouttes-d'Or  
cherche pour entrée immédiate ou date à convenir

**un mécanicien automobiles qualifié**

Excellentes prestations.  
Installations modernes.

Tél. (038) 24 18 42 et 44. 87986-O

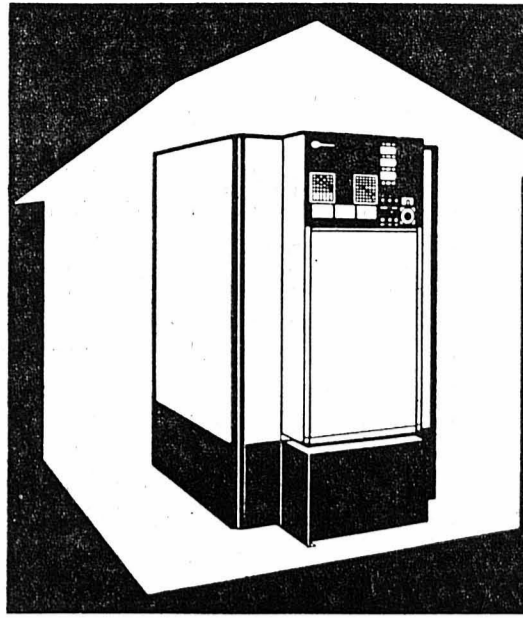

**Optez maintenant pour le chauffage sûr, d'avenir:**  
**Electro-accumulateur central Bauknecht**

- économique
- écologique
- pas de cave à mazout
- pas de cheminée
- raccordement facile
- pour toutes les installations de chauffage à circuit d'eau

**BON pour Information**

Veillez m'envoyer votre documentation sur l'électro-accumulateur central électrique  les thermo-accumulateurs indépendants  convecteurs  chauffe-eau  29

Nom \_\_\_\_\_

Adresse \_\_\_\_\_

NPA/localité \_\_\_\_\_

Expédiez à: **Bauknecht SA 5705 Hallwil**

**WANDER**

Pour la promotion de notre nouvelle ligne de produits diététiques cliniques, nous cherchons un(e) jeune

**représentant(e) / conseiller(ère) diététique**

qui s'occupera des cliniques de la Suisse romande et du canton de Berne.

**Ce que nous attendons de vous:**

- 25 à 35 ans
- Apparence soignée, sûreté de soi, entregent
- Formation de droguiste, diététicienne ou autre similaire
- Plaisir de la vente et du bon conseil
- Langue maternelle française ou allemande, de très bonnes connaissances parlées de l'autre langue

**Ce que vous pouvez attendre de nous:**

- Une formation approfondie par nos soins et perfectionnement régulier par la suite
- Des activités indépendantes dans une large mesure
- Un salaire bien adapté à votre formation et à vos responsabilités, de vastes prestations sociales
- Remboursement des frais et dédommagement pour auto, accordés avec libéralité

C'est très volontiers que, dans le cadre d'un premier entretien, nous vous présenterons plus en détail le domaine d'activités. A cet effet, veuillez adresser votre candidature manuscrite à

**WANDER S.A.**  
Service du personnel A  
Case postale 2747  
3001 Berne. 88225-O

**Bar à café**  
à Cornaux pour début septembre cherche sommelière. Débutante acceptée.

Tél. 47 23 47 ou 48. 85834-O

On cherche **jeune fille ou dame** pour s'occuper de 2 enfants et aider au ménage.

Tél. (038) 33 50 22. 87788-O

**Secrétaire** est recherchée pour travail de bureau à mi-temps. Formation commerciale exigée.

S'adresser à l'entreprise **Paul Borlioli** rue de la Gare 23 Bevaix. Tél. 46 14 66, heures de bureau. 87974-O

**Novotel Thielle cuisinier** remplaçant 1 à 2 jours par semaine, des **extra** pour le service.

S'adresser à la direction: tél. (038) 33 57 57. 87644-O

**DAME** sociale, énergique et consciencieuse trouverait emploi à la journée durant les heures d'ouverture de magasin.

Faire offres sous chiffres CA 1312 au bureau du journal. 87725-O

**Jeune et dynamique vendeur** est cherché pour la vente de nos fruits.

**Fruits Rœthlisberger Wavre.** Tél. 33 21 33. 87988-O

**Commerçants** Ne vous creusez pas la tête pour vos problèmes de publicité. Nous avons pour les résoudre un service à votre disposition. Feuille d'avis de Neuchâtel



Des travaux féminins, propres et intéressants, n'est-ce pas ce que vous recherchez?

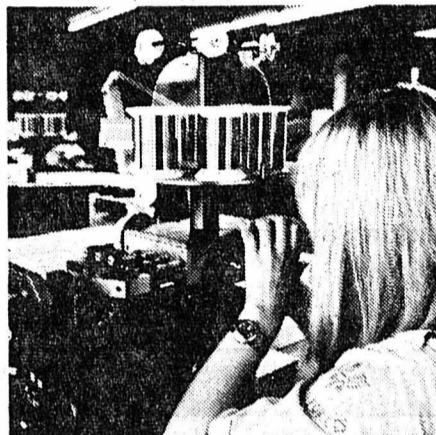

**MADAME MADEMOISELLE**

dans le cadre de nos différents services, nous pouvons vous assurer une formation dans le secteur de votre choix:

- contrôle d'appareils semi-automatiques
- petits soudures sur circuits
- montage de petits éléments
- fabrication et contrôle de circuits intégrés.

Possibilité d'horaires en équipes avec alternance hebdomadaire de 6-14 h/14-22 h.

Pour de plus amples informations, veuillez prendre contact avec le service du personnel d'Ebauches Electroniques S.A., 2074 Marin, tél. (038) 35 21 21. 87997-O

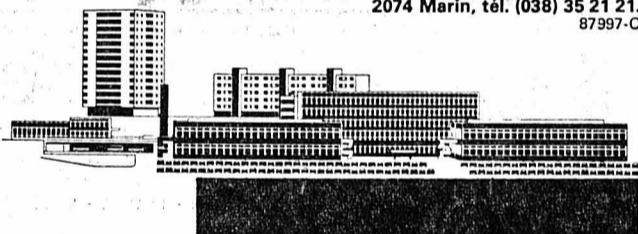

**CFF**

**LES CHEMINS DE FER FÉDÉRAUX SUISSES** cherchent

**un monteur**

pour l'équipe des ponts, à Renens

- Travail intéressant et varié
- Occupation non sédentaire dans une petite équipe
- Semaine de 5 jours
- Bonne rétribution
- Avantages sociaux d'une administration fédérale

**Conditions requises:**

- Certificat de capacité de serrurier-constructeur, de serrurier en bâtiment ou de serrurier de construction.
- Age maximum: 30 ans.

S'annoncer, par lettre autographe, en joignant un curriculum vitae, à la Division de travaux CFF, Service du personnel, case postale 1044, 1001 Lausanne. 87737-O

**La Neuchâteloise Assurances**  
Neuchâtel

Du fait de l'expansion constante de nos activités en Italie, nous désirons créer un poste nouveau auprès de notre

**Direction générale à Neuchâtel**

pour un

**collaborateur commercial**

qui sera appelé à assumer, en collaboration avec le chef de la section étrangère, la surveillance du portefeuille de nos affaires italiennes en branche

**TRANSPORT**

Les travaux de gestion ont trait aussi bien à l'organisation qu'à la souscription et au traitement des sinistres.

Ce poste indépendant et à responsabilités fait appel à l'initiative et à l'esprit d'équipe.

Conditions de travail et prestations sociales de premier ordre.

Renseignements sans engagement auprès du service du personnel de

**La Neuchâteloise, Compagnie suisse d'assurances générales**  
Rue de Monruz 2 - 2002 Neuchâtel.  
Tél. (038) 21 11 71 (interne 208). 87924-O

Accidents	Pertes d'exploitation
Maladie	Dégâts des eaux
Vie	Bris des glaces, Vol
Transport	Responsabilité civile
Incendie	Véhicules à moteur

**armourins**

Nous cherchons pour entrée immédiate ou à convenir,

**RESPONSABLE**

pour nos rayons **LOISIRS**

**Nous offrons:**

- rémunération intéressante
- rabais sur les achats
- avantages sociaux d'une grande entreprise.

Les candidats sont priés d'adresser leurs offres ou de prendre contact téléphoniquement (038) 25 64 64 avec le chef du personnel, Monsieur P. Meyer. 87867-O

Bureau d'architecture et de planification générale à rayonnement international cherche pour son bureau à Bâle et pour la réalisation d'un important projet en Suisse romande un

*technicienne en bâtiment*

avec de bonnes connaissances d'allemand. Une certaine expérience des devis serait un avantage.

Si vous aimez la collaboration avec un groupe dynamique d'architectes ainsi que le contact direct avec le maître de l'ouvrage et les autorités, veuillez envoyer votre offre d'emploi à:

**BURCKHARDT+PARTNER**

4002 Bâle, Peter Merian-Str. 34, à l'att. de M. Vetsch  
8001 Zurich, Neumarkt 28 88354-O

**Vous voulez construire?**

**Construisez avec OKAL votre maison individuelle à prix fixe garanti.**

Bâissez vous aussi votre maison individuelle en direct avec le constructeur. Choisissez chez OKAL votre plan de base personnel. De 68 à 264 m<sup>2</sup> de surface habitable. Bénéficiez, entre autres, d'une construction rapide, du prix fixe garanti, de la qualité artisanale robuste, durable, du confort de l'équipement intérieur - cuisine, bain, etc.

Et OKAL vous offre maintenant davantage encore pour votre argent. Des prestations supérieures sont désormais comprises dans le prix de base. Toutes les nouvelles maisons, par exemple, sont dotées d'un nouveau vitrage triple isolant thermique. Nous vous renseignons volontiers sur tous les autres avantages OKAL. Demandez notre documentation.

**OKAL**

Maisons-témoins à 4622 Egerkingen SO et 1297 Founex VD  
Maison OKAL SA, 4622 Egerkingen  
Tél. 062/61 21 41

Le meilleur accès à la propriété privée 19

Veillez m'expédier  la documentation gratuite  le catalogue OKAL complet 162 pages (fr 10.- port)  j'ai le terrain  je n'ai pas de terrain

Nom \_\_\_\_\_

Rue no \_\_\_\_\_

NPA, localité \_\_\_\_\_

Tél \_\_\_\_\_

**VERBIER RESTAURANT L'ÉCURIE** cherche

**SOMMELIÈRE**

Entrée immédiate.  
Tél. (026) 7 57 60. 87905-O

---

Bureau d'architecture de la Broye vaudoise cherche pour entrée immédiate

**Jeune dessinateur en bâtiment**

pour travaux de projets, plans d'exécution et de détails.

Faire offres avec prétentions de salaire sous chiffres PN 26990 à Publicitas, 1002 Lausanne. 87906-O

---

Entreprise **Eugène Buhler** Sables et graviers 2074 Marin

cherche pour entrée immédiate ou date à convenir

**1 ouvrier de chantier**

ayant quelques connaissances en serrurerie, pour service et entretien d'installations de criblage des graviers.  
Age entre 30 et 40 ans.

Tél. 33 30 14. 87987-O

# MOCO S.A.

**MEUBLES EN GROS**  
Le grossiste qui vend directement au public.  
Dans les locaux de l'ancienne fabrique de meubles  
(derrière le marché Diga)

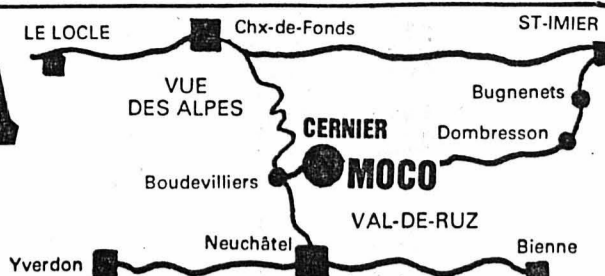

## «AVEC MOCO L'IMPOSSIBLE DEVIENT POSSIBLE»

**REPRISE**  
de vos anciens  
meubles

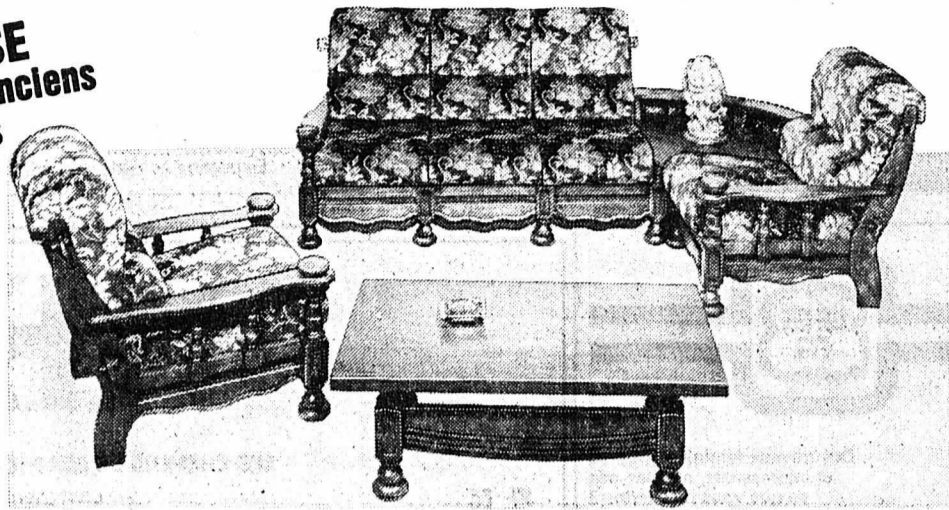

Venez choisir  
le salon de vos rêves  
parmi plus de 100  
modèles différents.

Salon d'angle  
convertible  
(4 places selon photo)

**AU PRIX DE GROS**  
**Fr. 2244.-**

(+ fauteuil Fr. 654.-)

Egalement disponible en cuir ou autres tissus au choix

et toujours notre choix de parois murales en toutes dimensions, salles à manger, chambres à coucher,  
**MEUBLES MI-FI/Tapis de milieu**

**Toute la gamme des meubles espagnols au prix de gros.**

Ouverture: lundi de 14 à 18 h 30.  
Du mardi au vendredi, de 9 à 12 heures et de 14 à 18 h 30.  
Samedi, de 9 à 12 heures et de 13 h 30 à 17 heures.

Parking à disposition

Tél. (038) 53 32 22

**EXPOSITION ET STOCK**  
**10.000 m<sup>2</sup>**

**FACILITÉS DE PAIEMENT**

87951-A

Dès la réservation, garanti sans changement de prix pendant 1 année

A l'occasion de  
la Journée mondiale  
de la coopération



**l'Union féminine Coop**

organise une grande  
vente d'

**ARKINA**  
eau minérale

au profit de  
**TERRE DES HOMMES**

Aujourd'hui  
et demain  
samedi!

**Fr. 2.-** la harasse  
de 12 litres  
harasse + verre  
non compris

**Super-Centre**  
**Portes-Rouges**

87947-A

**Frotté au mètre**

Profitez de nos prix

Uni 120 cm de large **12.-** le m  
à fleurs 120 cm de large **13.-** le m

et autres

**Barres en bois  
de couleur**

bleu - orange - rouge - vert

140 cm Fr. **11.-**  
160 cm Fr. **12.-**  
180 cm Fr. **13.-**

87966-A

**vraiment pas cher!**



**textiles ambiance sa**

PASSAGE MAX-MEURON 4 — NEUCHÂTEL — Tél.: (038) 24 24 30

# armourins

Pour notre  
**SERVICE DU PERSONNEL**

nous cherchons, pour entrée immédiate ou à convenir,

## SECRÉTAIRE

de langue maternelle française, bonne sténodactylographe.

Nous demandons:

- discrétion
- esprit d'équipe
- initiative

Nous offrons:

- travail intéressant et varié
- nombreux contacts
- semaine de 5 jours
- rabais sur les achats
- avantages sociaux d'une grande entreprise.

Veuillez adresser vos offres manuscrites, accompagnées d'un curriculum vitae, d'une photographie et des copies de certificats, au chef du personnel, Monsieur P. Meyer, ou prendre contact par téléphone au (038) 25 64 64. 87968-O

Neuchâtel

# ideal job

Conseils en personnel

Filiale d'une grande banque suisse, cette société financière nous mandate pour la recherche d'un  
**COLLABORATEUR DE HAUT NIVEAU**

Sa fonction couvrira: - acquisition  
- analyse financière  
- négociation commerciale

Ce poste exige un responsable:

- diplômé de formation supérieure (HEC, droit, sciences éco.)
- bilingue français-Schwyzdüttsch (origine romande), anglais souhaité
- ayant acquis une solide expérience professionnelle des divers aspects de la gestion financière et commerciale de sociétés.

En outre, l'autonomie de ce poste nécessite au premier chef esprit d'entreprise et de synthèse, dynamisme ainsi qu'une bonne pratique de la négociation.

Enfin, le poste, impliquant des déplacements en Suisse et en Europe (20 à 50 %), requiert des qualités personnelles d'engagement, d'adaptation et d'organisation.

- La rémunération est adaptée à l'importance de la fonction.

- Le lieu de travail et de domicile sera obligatoirement en Suisse alémanique.

- L'entrée en fonction est immédiate ou à convenir.

Prêt de faire offres manuscrites détaillées avec curriculum vitae, copies de certificats et photo à Ideal Job, conseils en personnel S.A., Lausanne, M. Ph. Grunder, directeur, qui vous garantit d'une totale discrétion. 87821-O

Le spécialiste suisse de l'emploi

Tél. 021/206811

1005 Lausanne, 1, place de la Riponne

aussi à  
Bâle, Fribourg,  
Genève, Zurich

Notre domaine est la fabrication de caractères, d'outillages de précision, d'étampes industrielles, de moules, l'injection de pièces techniques en plastique, les traitements de surface, les traitements thermiques et l'usinage chimique.

Dans le cadre de notre département informatique, nous offrons un poste

## d'EMPLOYÉ (E) DE BUREAU

à personne ayant une formation commerciale, faisant preuve d'initiative et s'intéressant à travailler avec les méthodes que nous offrent l'ordinateur.

Les connaissances en informatique sont un avantage, mais pas une obligation. Semaine de 42 heures.

Adresser offres manuscrites avec curriculum vitae à  
**CARACTÈRES S.A., rue du Plan 30, 2000 Neuchâtel.** 87751-O

# VOUMARD

**Machines à rectifier  
les intérieurs**

**Innenschleifmaschinen**

cherche

## INGÉNIEUR DE VENTE

Préférence sera donnée à ingénieur ETS, si possible mécanicien, ayant plusieurs années de pratique et éventuellement une certaine expérience de la vente.

Langues requises: français-allemand.

Age souhaité: 25 à 35 ans.

Le poste à repourvoir offre des perspectives d'avenir à personne sachant faire preuve d'initiative et travailler de façon indépendante.

Notre produit d'une très haute technicité, étant plus spécialement destiné à l'exportation, les déplacements en Europe représentent environ le 20 % du temps de travail.

Nos usines sont situées à La Chaux-de-Fonds et à Hauterive (NE); notre collaborateur aurait donc la possibilité de s'établir dans l'une de ces villes ou dans les environs.

Les personnes intéressées voudront bien adresser leurs offres par écrit, avec curriculum vitae et copies de certificats, à

**VOUMARD MACHINES CO S.A.**  
rue Jardinière 158, 2300 La Chaux-de-Fonds 87743-O

**OFFRES D'EMPLOIS**

**OFFRES D'EMPLOIS**

**A. BOURQUIN & CIE S.A.**  
Fabrique de carton ondulé  
2108 COUVET

cherche  
pour entrée immédiate ou à convenir

**une personne  
responsable du planning  
et de l'ordonnancement**

capable de travailler seul et en collaboration avec le chef de fabrication.

Ce poste correspond à l'organisation administrative de l'ensemble de la fabrication.  
Une formation équivalente au CFC technique complétée par un cours d'agent de méthodes, de technicien d'exploitation ou similaire serait souhaitable.  
Le candidat doit avoir le sens de l'organisation et des relations extérieures. De bonnes connaissances de la langue allemande sont indispensables.

Les personnes intéressées sont priées de se présenter au bureau de l'entreprise ou de prendre contact téléphoniquement.

Rue de la Gare 3, à Couvet, tél. (038) 63 11 54. 87892-O

Société du Jura neuchâtelois appartenant à un groupe industriel important cherche pour entrée immédiate ou date à convenir

## 1 CHEF DE FABRICATION

pour assurer la gestion et le développement de ses ateliers d'usinages de haute précision, saphir et métal dur.

Profil souhaité:

- formation de mécanicien
- expérience dans la pierre ou le métal dur
- sens de l'organisation et de la conduite du personnel

Nous offrons:

Tous les avantages sociaux d'une grande entreprise.

Les candidats intéressés sont priés de faire parvenir leurs offres sous chiffres 28-950058 à PUBLICITAS, Treille 9, 2001 Neuchâtel. 87903-O

**JOLIAT  
INTÉRIUM  
NEUCHÂTEL**

engageons tout de suite

- électriciens monteurs
- installateurs sanitaire
- ferblantiers
- menuisiers qualifiés
- charpentiers

excellentes conditions 87963-O

038 24 21 88

## Commerçants

Ne vous creusez pas la tête pour vos problèmes de publicité. La Feuille d'avis de Neuchâtel a un service pour les résoudre à votre disposition.

# Relais de l'habitation Bevaix

CITÉ DU LAC SA  
Dir. H. Piaget  
A mi-chemin entre Neuchâtel et Yverdon

Tél. 038/46 1393  
à côté du Restaurant de l'Hippocampe

## VISITEZ NOTRE GRANDE EXPOSITION

**MEUBLES DE STYLE, CLASSIQUE ET RUSTIQUE  
TAPIS D'ORIENT - RIDEAUX  
LUSTRIERIE - FER FORGÉ - ARTISANAT**



ENTRÉE LIBRE

**P** GRANDE PLACE DE PARC

- Service après-vente
- Reprise de votre ancien mobilier
- Facilités de paiement
- Livraisons franco domicile

Heures d'ouverture:  
chaque jour de 9 h à 12 heures  
et de 13 h 30 à 18 h 30  
samedi de 9 h à 12 h et de 13 h 30 à 17 h

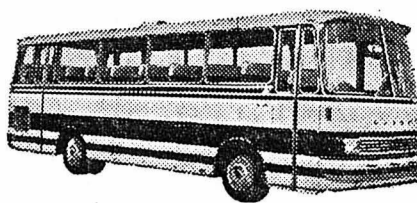

### Voyages R. Currit, Couvet avec car moderne

### Vacances horlogères 1980

Samedi 12 juillet  
EUROPA-PARK - Visite du plus grand  
Disneyland européen - Voyage et entrée  
compris (Tous jeux et attractions gratuits)  
Fr. 50.—  
Fr. 30.—  
Enfants

Mardi 15 juillet  
Titisee - La Forêt Noire Fr. 36.—

Jeudi 17 juillet  
Course d'après-midi avec souper  
Fr. 35.—

Samedi 19 juillet  
Verbier (dîner compris) Fr. 52.—

Lundi 21 au vendredi 25 juillet  
Notre magnifique voyage de 5 jours  
Rudesheim - (Descente du Rhin  
en bateau) Vallée de la Moselle-  
Luxembourg - La Lorraine  
Prix forfaitaire: Fr. 525.—

Mercredi 23 juillet  
Course surprise avec dîner Fr. 50.—

Dimanche 27 juillet  
Le Lac Bleu - Prix discount Fr. 20.—

Mercredi 30 juillet  
Kandersteg - Löttschenpass - Falleralp  
(dîner compris) Fr. 60.—

Vendredi 1<sup>er</sup> août 1980  
Notre sortie traditionnelle d'après-midi  
avec souper, avec petite croisière sur le  
lac de Bière pour admirer les feux  
Fr. 46.—

Vendredi 1<sup>er</sup> et samedi 2 août  
Voyage de 2 jours - Einsiedeln - Glaris -  
Le Klausen Prix forfaitaire: Fr. 185.—

Réduction AVS.

Renseignements et inscriptions  
au tél. (038) 63 19 59 (63 19 58). 87778-A

On cherche  
**jeune vendeuse**  
capable et serviable.  
Faire offres à la Laiterie Bill,  
rue du Trésor, 2000 Neuchâtel.  
Tél. (038) 25 26 36. 85859-O

On cherche à Schönried pour entrée  
immédiate  
**sommelière**  
parlant allemand.  
Bons gains, heures régulières.  
Fam. Pratschi, tél. (030) 4 41 68.  
87636-O

Plâtrerie-peinture Edouard König  
maîtrise fédérale  
Neuchâtel  
engagerait  
**peintre qualifié  
manceuvre**  
pour date à convenir.  
Tél. 33 59 60. 89896-O

Hôtel du Val-de-Ruz cherche pour  
entrée immédiate ou à convenir,  
**SERVEUSE**  
Débutante acceptée. Bons gains.  
Tél. (038) 53 36 36. 87762-O

**Magasinier-vendeur**  
est demandé par agence de grande  
marque pour entrée immédiate ou à  
convenir.  
Faire offres ou se présenter au  
GRAND GARAGE ROBERT  
Champ-Bougin 34-36, 2003 Neuchâ-  
tel. 86084-O

### ANNONCES EN COULEURS

Le délai habituel de remise des  
ordres de publicité n'est pas valable  
pour les annonces comportant de la  
couleur. Différents impératifs d'ordre  
technique devant être pris en consi-  
dération dans des cas de ce genre, les  
ordres et le matériel d'impression  
correspondant doivent nous être  
remis 6 jours ouvrables avant la  
parution.

Le garage du Roc, à Hauterive, station AGIP,  
cherche pour entrée immédiate ou à convenir  
**serviceman**  
avec permis de conduire.  
Téléphoner pour rendez-vous au (038) 33 11 44. 87682-O

### UN DIRECTEUR

de langue française, ayant beaucoup de cor-  
respondance anglaise cherche

### UNE SECRÉTAIRE DE DIRECTION

de préférence de langue maternelle française,  
ayant de très bonnes connaissances d'anglais,  
prête à prendre des responsabilités et à être un  
véritable appui pour son chef!

Veuillez téléphoner d'urgence pour fixer un  
rendez-vous:  
(061) 25 84 94  
IRM MANAGEMENT SERVICES S.A.  
Kornhausgasse 7 - Bâle. 87899-O

## OFFRES D'EMPLOIS



OSCILLOQUARTZ S.A.  
Appareils électroniques  
2002 NEUCHÂTEL 2  
TEL. 038 25 85 01

Fabriquant des produits de haute technologie dans le  
domaine « temps et fréquences », nous cherchons deux  
nouveaux collaborateurs.

Vous intéressez-vous au DÉVELOPPEMENT?  
Si vous êtes

### INGÉNIEUR ETS

en électronique, disposant d'une certaine expérience,  
nous pouvons offrir un poste intéressant pour des  
travaux de recherche et de développement, notamment  
dans le domaine des oscillateurs et des télécommunica-  
tions.

Vous intéressez-vous plutôt au  
CONTACT AVEC LA CLIENTÈLE?  
Ici nous cherchons un

### INGÉNIEUR ETS

en électronique, comme chef de notre service après-vente  
qui est responsable des réparations, contrôles et mises en  
service, aussi bien chez les clients qu'à Neuchâtel. Des  
connaissances d'allemand et d'anglais seront utiles pour  
traiter avec nos clients, en Suisse et parfois à l'étranger.

Si vous êtes intéressé par l'un ou l'autre de ces postes,  
veuillez soumettre vos offres de service, avec curriculum  
vitae, à OSCILLOQUARTZ S.A., service du personnel,  
Brévars 16, 2002 Neuchâtel 2, ou nous téléphoner au  
(038) 25 85 01 interne 14. 88263-O

La MAISON **Reymond**  
agent exclusif des machines à écrire et à calculer de fabri-  
cation suisse  
**HERMÈS + PRÉCISA**  
cherche un

### REPRÉSENTANT

pour sa gamme de machines de bureau.  
Nous désirons nous attacher la collaboration d'une forte  
personnalité, ayant le goût du contact humain, capable de  
faire preuve d'enthousiasme et d'imagination, décidée à  
travailler avec assiduité à la visite d'une clientèle déjà  
acquise, mais ne craignant pas de prospecter de  
nouveaux clients et de traiter au niveau direction.  
Nous offrons des conditions d'engagement très intéres-  
santes, une excellente ambiance de travail, une formation  
approfondie et continue et de réelles possibilités de déve-  
loppement par une gamme de produits de haute techno-  
logie.  
Les offres seront examinées avec la plus grande discrétion.  
Ecrire à REYMOND, rue Saint-Honoré 5,  
2001 Neuchâtel, avec curriculum vitae et photo. 87696-O

Adia Interim offre un large éventail d'emplois.  
Téléphonez-nous. Nous cherchons:

### Manœuvres

Rue du Sayon 8a, 2000 Neuchâtel  
Tél. 038/24 74 14 88325-O



Nous engageons tout de suite ou pour date à  
convenir

### FACETTEUR D'APPLIQUES

Une formation peut être envisagée pour une per-  
sonne ayant des notions de base en mécanique.  
Bonne vue indispensable.

Pour se présenter, prière de prendre rendez-vous  
préalablement avec notre service du personnel.

**JEAN SINGER & CIE S.A.**  
Fabrique de cadrans soignés  
Rue des Crétets 32  
2300 LA CHAUX-DE-FONDS  
Tél. (039) 23 42 06. 87904-O

**A. BOURQUIN & CIE S.A.**  
Carton ondulé  
2108 COUVET

cherche  
pour entrée immédiate ou à convenir

### 1 CHEF D'EXPÉDITION

capable de travailler seul ou en collaboration avec la per-  
sonne actuellement responsable de ce département.

Il devra avoir le sens de l'organisation, posséder de bon-  
nes connaissances de la langue allemande.

Les personnes intéressées par ce poste sont priées de  
prendre contact téléphoniquement ou de se présenter au  
bureau de l'entreprise,  
rue de la Gare 3, à Couvet,  
tél. (038) 63 11 54. 87891-O

### COMMUNE DE VALLORBE

La Municipalité met au concours un poste

### d'agent de police

Conditions d'engagement:  
- être de nationalité suisse,  
- jouir d'une bonne santé,  
- être incorporé dans l'armée,  
- posséder une bonne instruction générale  
- justifier d'une bonne conduite,  
- être titulaire d'un permis de conduire, préférence catégorie B.

Avantages:  
- selon statut du personnel communal,  
- champ d'activité intéressant et varié,  
- horaire de travail variable,  
- 13<sup>me</sup> salaire.

Entrée en fonctions: immédiate ou à convenir.  
Le candidat pourra être appelé à suivre une école de police.  
Tous renseignements complémentaires peuvent être obtenus  
auprès du Commissaire de police, tél. (021) 83 17 21, int. 27.  
Les offres manuscrites, accompagnées d'un curriculum vitae, d'une  
photographie, de copies de certificats et références doivent être  
adressées à la Municipalité, case postale 27, 1337 Vallorbe, jusqu'au  
18 juillet 1980. 87908-O

LA MUNICIPALITÉ

Nous cherchons  
pour notre atelier à Neuchâtel

### UN OUVRIER

pour travaux de peinture au pistolet et  
préparation de série de pièces en tôle

### DES SERRURIERS

pour travaux variés et soudure en tôlerie  
et serrurerie sur pièces de machine et  
appareils.

Entrée début août ou à convenir.

Adresser offres ou se présenter  
à l'usine DECKER S.A.,  
Bellevaux 4, 2000 Neuchâtel.  
Tél. (038) 24 55 44. 87965-O

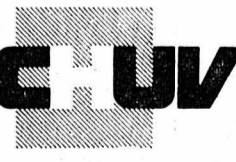

### CENTRE HOSPITALIER UNIVERSITAIRE VAUDOIS

met au concours le poste de

### collaborateur de gestion

Directement subordonné au chef du Secteur économie, ce futur  
collaborateur remplit les missions qui lui sont confiées par le chef  
du Secteur économie et par le directeur administratif.

Ses activités générales et particulières comprennent notamment:  
- exécuter, sous la direction du directeur administratif et du chef  
du secteur économie, les travaux de calculs du coût d'exploita-  
tion du CHUV, bâtiment hospitalier en exploitation,  
- élaborer les travaux de planification financière et présenter ses  
propositions à la direction administrative,  
- effectuer les demandes de subventions fédérales,  
- assurer, au plan financier, la gestion des logements du per-  
sonnel,  
- assister à différentes séances et en tenir le procès-verbal.

Nous demandons:  
- une formation complète d'employé d'administration ou de  
commerce, section « G », avec une expérience professionnelle  
de quelques années,  
- de l'initiative et le sens de l'organisation  
- aptitude à travailler de façon indépendante  
- âge maximum 40 ans.

Tous renseignements concernant ce poste peuvent être obtenus  
auprès de M. Henri Corbaz, chef du Secteur économie, sous-  
directeur, tél. (021) 41 42 91. 87909-O



NEUCHÂTEL

cherche  
pour son Marché des PORTES-ROUGES  
à NEUCHÂTEL

### vendeuse au rayon charcuterie

Formation assurée par nos soins.

Nous offrons:  
- places stables  
- semaine de 42 heures  
- nombreux avantages sociaux.

M-PARTICIPATION 88090-O

Remise d'un titre de Fr. 2500.— qui donne droit à  
une prime annuelle, basée sur le chiffre d'affaires

SOCIÉTÉ COOPÉRATIVE MIGROS NEUCHÂTEL  
service du personnel, tél. 038 35 11 11, int. 241,  
case postale 228, 2002 NEUCHÂTEL.



Tuilerie 42  
(près du Parc des Sports)

cherche pour entrée immédiate  
ou à convenir:

### UNE EMPLOYÉE DE BUREAU

éventuellement un employé de bureau.

Travail varié et indépendant.

Français et allemand parlé et écrit indispensables,  
pour correspondance et contacts téléphoniques  
avec la clientèle.

Faire offres écrites à UNIVERSO S.A.,  
N° 31, département Métal Dur,  
Tuilerie 42, 2300 La Chaux-de-Fonds. 87902-O

### Portescap

Service du personnel



Nous cherchons dans le cadre de notre département  
commercial Micromoteurs,

### deux jeunes ingénieurs de vente ETS

de formation électronique ou électrique.

Nos futurs collaborateurs trouveront un travail à respon-  
sabilités comprenant les activités suivantes:

- assurer l'assistance technico-commerciale et l'échange  
d'informations avec nos filiales et agents dans diffé-  
rents pays du monde entier
- contrôler les commandes et le bon choix des produits
- vérifier et établir les prévisions de ventes et les fiches  
techniques
- gérer les dossiers clients.

Le travail comprend chaque année quelques voyages à  
l'étranger. Une parfaite maîtrise de l'anglais est néces-  
saire pour un des deux postes.

Nous offrons:

- une mise au courant approfondie
- un travail indépendant et varié à responsabilités
- intégration au niveau d'une équipe dynamique et dans  
une ambiance agréable
- horaire variable
- prestations sociales d'une grande entreprise.

Daté d'entrée: début août ou à convenir.

Nous attendons volontiers vos offres avec documents  
usuels adressées à Portescap, Service du personnel, 129,  
rue de la Paix, 2300 La Chaux-de-Fonds. 87766-O

### Répondez S.v.p. aux offres sous chiffres...

Nous prions les  
personnes et les  
entreprises qui  
publient des  
annonces avec  
offres sous chiffres  
de répondre  
promptement aux  
auteurs des offres  
qu'elles reçoivent.  
C'est un devoir de  
courtoisie et c'est  
l'intérêt de chacun  
que ce service fonc-  
tionne normale-  
ment. On répondra  
donc même si  
l'offre ne peut être  
prise en considéra-  
tion et on retour-  
nera le plus tôt  
possible les copies  
de certificats,  
photographies et  
autres documents  
 joints à ces offres.  
Les intéressés leur  
en seront très  
reconnaissants, car  
ces pièces leur sont  
absolument néces-  
saires pour répon-  
dre à d'autres  
demandes.

A remettre

### salon de coiffure

région de Cernier, complètement  
équipé à neuf.

Faire offres:  
tél. (038) 53 47 23 (dès 18 heures). 87954-O

### À VENDRE

dans ville des Montagnes  
neuchâtoises

### MAGASIN DE SPORTS

avec possibilités  
de développement.

Faire offres sous chiffres  
28-21076 à Publicitas,  
Treille 9, 2001 Neuchâtel. 88129-C

# La Cité solde...

pour dames:

**Pantalons** à partir de **6.-**

**Blousons et casaques** à partir de **8.-**

**Jupes** à partir de **10.-**

**Robes** sans manches ou manches courtes à partir de **25.-**

**Manteau de pluie** 189.- **120.-**

**Manteaux mi-saison** 169.- **90.-**  
298.- **189.- 150.-**  
**190.-**

87933-A

# La Cité

## CHERCHEZ LE MOT CACHÉ

N	F	E	L	C	A	T	C	E	P	S	S	C	P	O
I	U	T	E	T	N	I	A	L	P	E	O	O	N	U
E	R	N	S	N	A	S	S	A	I	E	R	I	V	S
R	I	E	A	N	L	R	S	G	U	T	O	E	U	T
I	E	N	I	U	E	N	R	A	S	S	O	S	E	
R	N	A	O	O	S	E	U	L	N	P	V	O	E	H
U	S	J	C	I	U	S	U	R	A	O	N	L	A	A
O	E	S	U	R	S	A	S	E	T	I	S	P	C	
S	I	S	A	C	E	I	N	I	C	A	G	A	H	
D	T	Z	S	O	T	E	T	R	C	R	N	G	E	E
R	B	E	C	I	N	I	P	S	D	E	R	A	E	L
V	O	R	M	L	C	S	C	U	U	M	D	E	V	N
T	A	M	A	P	E	R	A	E	I	G	A	O	N	A
A	R	R	E	S	S	R	A	N	L	T	U	R	U	E
T	N	A	S	S	I	U	P	N	G	O	S	A	S	X

Pour trouver le mot caché, rayez dans la grille les mots de la liste en commençant par les plus longs. Dans la grille, les mots peuvent être lus horizontalement, verticalement ou diagonalement, de droite à gauche ou de gauche à droite, de haut en bas ou de bas en haut. Il vous restera alors sept lettres inutilisées avec lesquelles vous formerez le nom d'une station balnéaire italienne.

Auguste - Agen - Art - Avancer - Bras - Consulat - Cœur - Discours - Doux - Esprit - Ente - Furie - Hache - Hasard - Injustice - Ile - Leur - Légion - Mars - Naissance - Narcisse - Noire - Ouste - Pas - Puisant - Plainte - Puits - Rome - Rein - Raz - René - Sans - Sang - Son - Soins - Seigneur - Spectacle - Sain - Sourire - Temps - Trop - Vespasien - Var - Vous.

(Solution en page radio)

## OFFRES D'EMPLOIS

La Centrale Laitière Neuchâtel

cherche pour entrée immédiate ou à convenir

## UN MAGASINIER

Faire offres par écrit à la Centrale Laitière Neuchâtel, rue des Mille-Boilles 2, 2006 Neuchâtel.

87798-0

MOKA BAR cherche

une serveuse

une dame de buffet (débutante acceptée)

Tél. (038) 25 54 24 (entre 11 h et 12 heures).

88495-0

BAR-RESTAURANT

Jazzland

(NE) cherche pour remplacement vacances

cuisinier (ère)

du 14 juillet au 2 août et du 15 septembre au 15 octobre.

Tél. (038) 25 44 51 dès 12 h ou 24 25 35.

86146-0

Nous engageons tout de suite ou pour date à convenir

ALLROUND-MONTEUR-VEUNDEUR

de langues française et allemande (bilingue) avec bonnes connaissances en électricité et des machines.

Nous offrons: place stable, salaire fixe, voiture moderne de service, ambiance de travail agréable et libre.

Prière de soumettre vos offres avec photo et curriculum vitae à VERAG Maschinen- und Apparatebau Schaanerstr. 15, FL-9490 Vaduz Tél. (075) 2 24 45.

87857-0

ASULAB S.A., Laboratoires R & D

centraux du groupe ASUAG, cherche un

dessinateur ou constructeur en machines

pour travaux de dessin d'après étude et conception de sous-ensembles d'appareils d'automatisation.

Le poste à repourvoir conviendrait à un candidat ayant quelques années d'expérience et apte à travailler en équipe.

Les intéressés sont priés d'envoyer leurs offres de service à la Direction d'ASULAB S.A., passage Max-Meuron 6, 2001 Neuchâtel.

87776-0

Nous cherchons des ménagères pour travail accessoire intéressant comme

enquêteuses (interviews)

Si vous disposez de temps libre pendant une période assez longue, veuillez nous appeler au téléphone (01) 53 35 35, Madame De Dea et Madame Gege.

ISOPUBLIC, Institut suisse d'opinion publique, Zurich (Institut suisse Gallup avec ses enquêtes régulières, intéressantes).

88079-0

# M

NEUCHATEL

cherche pour sa CENTRALE DE DISTRIBUTION A MARIN

## magasinier

au secteur des fruits et légumes

Nous offrons:

- place stable
- semaine de 42 heures
- nombreux avantages sociaux.

88197-0

M-PARTICIPATION

Remise d'un titre de Fr. 2500.— qui donne droit à une prime annuelle, basée sur le chiffre d'affaires.

SOCIÉTÉ COOPÉRATIVE MIGROS NEUCHÂTEL service du personnel, tél. 038 35 11 11, int. 241, case postale 228, 2002 NEUCHÂTEL.

# PRO SENECTUTE

Pour la Vieillesse

A la suite de la démission du titulaire appelé à d'autres fonctions, nous mettons le poste de

## SECRÉTAIRE ROMAND

au concours.

Nous offrons une place de travail à Zurich au siège central de notre Fondation. Le titulaire a le cahier des charges suivants:

- contacts réguliers et intensifs avec nos comités cantonaux romands
- promotion et coordination de différentes tâches en Suisse romande
- représentation des comités cantonaux romands au sein des organes fédérateurs de la Fondation
- coordination de nos contacts avec les autres institutions sociales et la presse en Suisse romande
- responsabilité de la rédaction des documents en langue française du secrétariat central
- activités administratives et gestionnelles au sein du secrétariat central

Nous désirons que la personne intéressée

- soit de langue maternelle française
- ait des connaissances approfondies de la langue allemande (bilingue)
- soit disposée à faire de fréquents déplacements
- ait une expérience du social ou de la gestion (formation universitaire serait appréciée).

Nous offrons en plus un salaire correspondant aux compétences et des prestations sociales modernes. Date d'entrée le 1<sup>er</sup> septembre 1980 au plus tôt.

**Veuillez faire parvenir votre curriculum vitae avec les documents usuels à Pro Senectute Suisse, secrétariat central, «mention» Secrétaire romand, case postale, 8027 Zurich.**

87736-0

● cidre surfin de pommes choisies, légèrement alcoolique

● le plus vendu en Suisse

● une boisson naturelle, fraîche, désaltérante

● une saveur incomparable

● se boit à toute heure

● accompagne parfaitement tous les repas

● une boisson de classe qui plaira aussi à vos amis

● un ami à découvrir en gastronomie

● RITTERGOLD un vrai don de la nature

Un produit de thurella sa Biechofszell TG avec plus de 700 dépositaires dans toute la Suisse

81086-A

La publicité rapporte à ceux qui en font!

SERVICE DE PUBLICITÉ FAN-L'EXPRESS

Tél. (038) 25 65 01

# armourins

NEUCHÂTEL

## RESTAURANT DES ARMOURINS

cherche

### CUISINIER

pour remplacement du chef du 18 août au 30 août 1980.

### AIDE DE CUISINE

Congé le dimanche et 1 jour par semaine.

Rabais sur les achats.

S'adresser ou téléphoner au chef du personnel, M. P. Meyer ou au responsable du restaurant M. Bourqui.

Tél. (038) 25 64 64, internes 205 ou 329.

87868-0

## Home pour personnes âgées

engage: employe (e) capable de secondar la direction et employées de maison pour compléter son équipe.

Bonne ambiance de travail, bons salaires et prestations sociales offertes à personnes travailleuses et de confiance.

Faire offres à M. Gottfried Zaugg, Mail 56, 2000 Neuchâtel.

87969-0

# Une pomme "sans pépins": le cidre

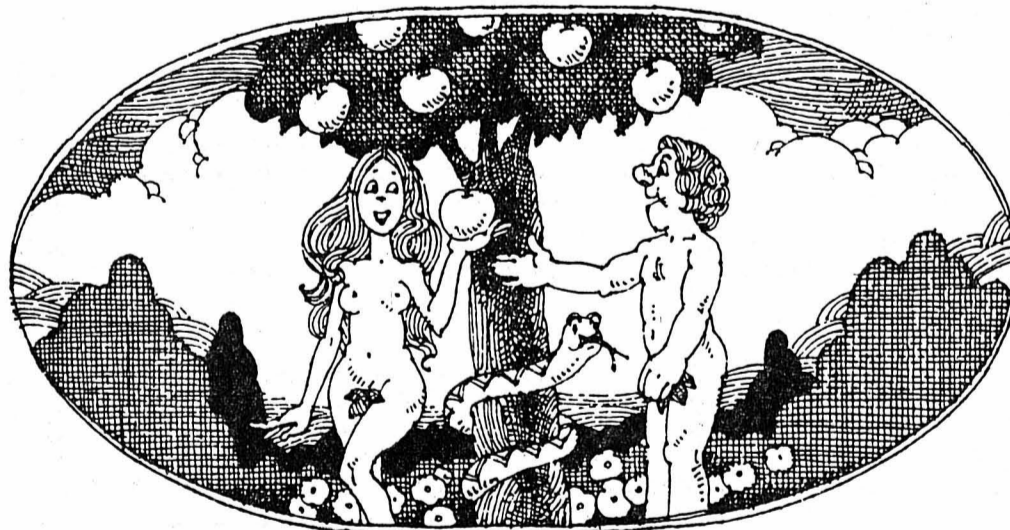

Depuis l'aventure d'Eve, notre ravissante grand-mère qui, trop tôt, «croqua la pomme», ce fruit délicieux avait quelque chose à se faire pardonner. Il le fit de manière charmante en nous donnant le cidre.

Certes, nous autres Romands avons plutôt l'âme vigneronne, mais le vin est trop généreux pour être exclusif. Il accepte à ses côtés la diversité des plaisirs.

Aussi, aujourd'hui, évoquons le cidre, vin authentique, mais vin de pommes.

De la naissance du fruit à sa métamorphose, les analogies entre le vin et le cidre sont évidentes.

Tous deux sont enfants de la terre, du soleil et du travail de l'homme. Tous deux connaissent une première gloire dans les couleurs de l'automne. Tous deux, enfin, par le miracle de la fermentation, se transforment en une boisson pleine

d'esprit qui réchauffe le cœur. Laissons maintenant le vin, son grand cousin, suivre seul sa prestigieuse épopée et parlons du cidre.

C'est une boisson gentille, joyeuse et merveilleusement désaltérante. Des soins attentifs l'entourent dès le verger: choix des arbres, sélection des fruits, puis cueillette

et contrôle de la qualité des pommes. Une fois acheminées au pressoir, elles sont broyées en une masse onctueuse dont on libère le jus sous une pression vigoureuse. Puis vient le temps de la fermentation; selon sa durée on obtient un cidre léger ou plus capiteux.

Mais toujours il reste une boisson au taux d'alcool sage.

Juste ce qu'il faut pour faire plaisir!... et sans risques de pépins! Pour en être persuadé, il suffit de le goûter! Nous vous en offrons la possibilité: remplissez ce bon et vous recevrez gratuitement une bouteille de 3 dl de Cidre Suisse.



Bon de dégustation

Valable jusqu'au 15 septembre 1980.

J'aimerais goûter le cidre. Envoyez-moi la bouteille de dégustation gratuite (3 dl) à l'adresse suivante:

Nom/Prénom: «FAN»

Rue/No:

NPA/Localité:

Veuillez coller ce bon sur une carte postale et l'envoyer à: Fruit-Union Suisse, Case postale, 6300 Zug

213.002.2

81083-A

ENTREPRISE PERRENOUD S.A. 2024 Saint-Aubin (NE)

désire engager pour entrée immédiate ou date à convenir:

## INSTALLATEURS SANITAIRES COUVREURS FERBLANTIERS

Prière de prendre contact par téléphone au (038) 55 12 35.

88374-0

## DEMANDES D'EMPLOIS

POINTEUR

4 ans de pratique cherche emploi.

Faire offres à CP 150, 2013 Colombier.

86066-D

Dem. à acheter

J'achète collections de TIMBRES-POSTE Récents ou anciens.

Tél. (038) 31 81 81 ou (038) 31 23 02.

86976-1

L'IMPRIMERIE CENTRALE NEUCHÂTEL achète

## CHIFFONS

toile et coton, dimensions minimales: 30 cm x 30 cm, propres, blancs et couleurs.

87865-U

Secrétaire

ayant quelques années d'expérience cherche emploi pour début 1981.

Adresser offres écrites à JH 1319 au bureau du journal.

85977-D

Prof. médicales

DOCTEUR

## Waridel

absent du 7 juillet au 30 juillet 1980.

87865-U

Prof. médicales auxiliaires

Yves Reber

bandagiste-orthopédiste

ne reçoit pas du 14 juillet au 16 août.

86892-S

# DEMAIN SAMEDI

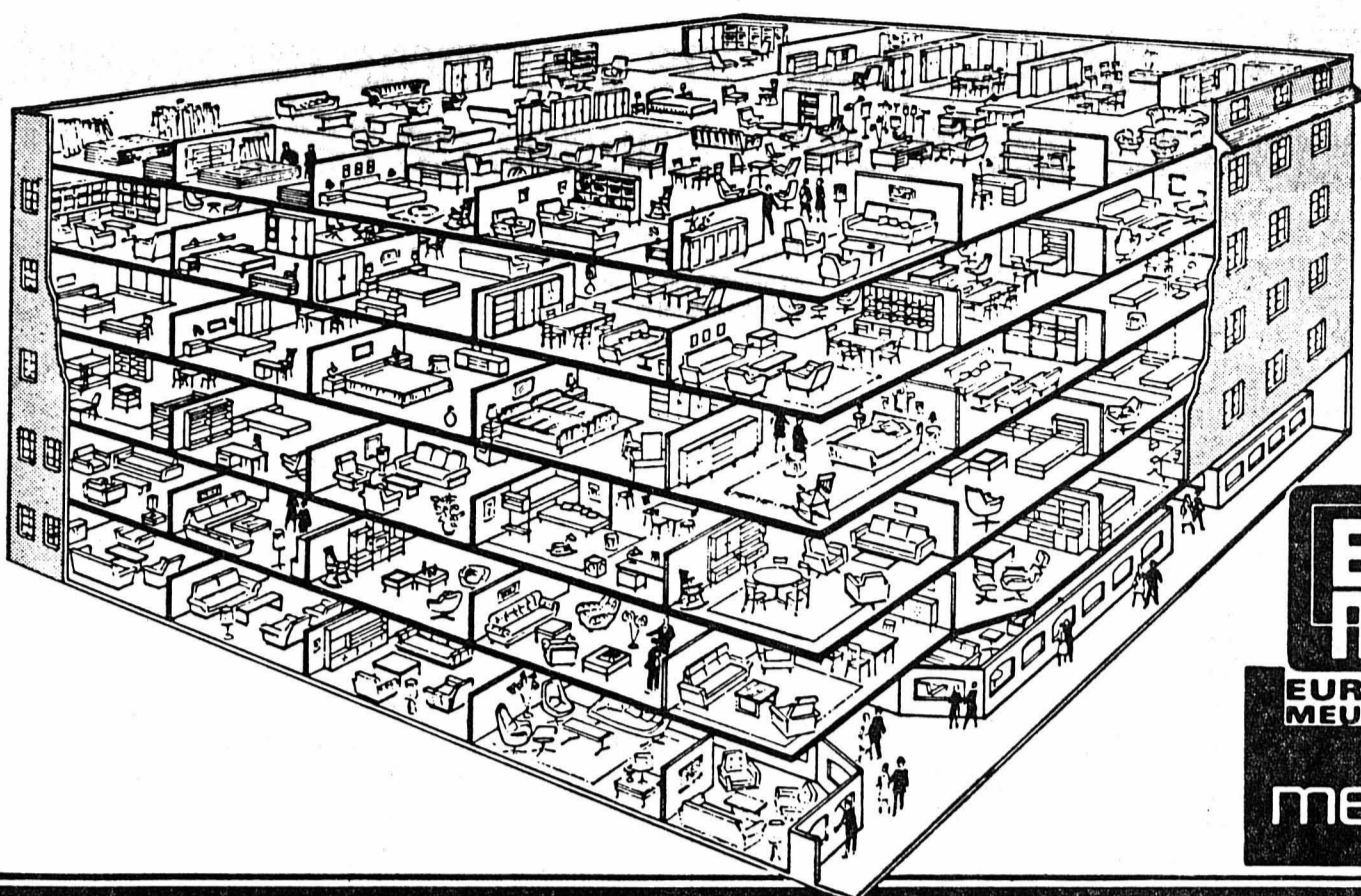

nos magasins sont ouverts  
sans interruption de 8 à 17 heures.  
Profitez de venir choisir votre mobilier.

Grande exposition  
du jubilé



Expositions Meyer à Neuchâtel, Lausanne, Genève et Berne

Heures d'ouverture :  
de 8 h. à 12 h. et de 13 h. 30 à 18 h. 30.  
Samedi sans interruption de 8 h. à 17 h.  
Fermé le lundi matin.



Pas de problème de parking.  
Places à proximité  
ou au bord du lac (Jeunes Rives),  
à 5 min. de notre exposition.

EUROPE  
MEUBLES

meubles

**MEYER**

neuchâtel

fbg de l'hôpital  
tél. 038 / 25 75 05

Samedi 5  
juillet ..

le jour  
pour messieurs!

VENTES AUTORISÉES DU 1 AU 21.7.1980

**50%**  
DE  
RABAIS

sur  
les complets  
et vestons

**Weillon**

BUSSIGNY  
Route de Crissier

NEUCHÂTEL  
Rue de l'Hôpital 4

BERNE  
Kramgasse 78  
BIENNE  
Rue de la Gare 44



**COLOR  
CENTER**

Rue de l'Écluse 15  
2000 Neuchâtel  
tél. 038 / 2517 80

**VENTE SPÉCIALE**  
(autorisée du 1<sup>er</sup> juillet au 21 juillet)

QUELQUES ARTICLES  
POUR BEAUX-ARTS,  
COULEURS et VERNIS,  
COULEURS  
POUR CARROSSERIES

Anciennes teintes autos spray pour sous-couches

PAPIERS PEINTS  
et autres articles

Rabais Jusqu'à **60%**

Sur tous les articles non soldés  
**10% de rabais durant la vente  
spéciale**

COLOR CENTER  
vous aide chaque jour à économiser

LUNDI FERMÉ TOUTE LA JOURNÉE  
DEVANT LE MAGASIN 15 MIN.

88241-A

Les nouveaux ALLEGRO:  
il y a moins cher-  
il n'y a pas mieux  
DÈS Fr. 1045.-



GSL

Avec moteur Puch X30  
1 vitesse automatique 1,2 P.S.

Rouge/Bleu/Vert/Gris platine

Voyez-les - Essayez-les chez

J.-C. BIAGGI  
G. CORDEY & FILS  
C. DONZELOT  
G. PISCINA  
R. VUILLE  
BOB BOREL  
J.-C. BIAGGI  
E. LAPRAZ  
D. GRANDJEAN  
P. SUDERO  
J.-J. FISCHER  
J. NIEDERHAUSER  
V. TAMBURRINI

Neuchâtel  
Neuchâtel  
Neuchâtel  
Neuchâtel  
Boudry  
Cernier  
Colombier  
Cortailod  
Couvot  
Le Landeron  
La Neuveville  
St-Blaise  
Peseux  
80988-A

On ne regrette jamais d'avoir choisi  
**ALLEGRO**  
Marque Suisse

**CAFÉ-RESTAURANT  
DES CHASSEURS**

Le Pâquier - Tél. (038) 63 33 98

A chacun ses spécialités, les nôtres sont:  
**LES FILETS DE PERCHES**  
(de 5 façons différentes)

Meunière 16.-  
A l'Orly 16.-  
Aux fruits de mer 20.-  
A la provençale 18.-  
Aux morilles 20.-

**LES VIANDES AUX MORILLES**

Entrecôte 20.-  
Rumsteak 16.-  
Mignons de veau 20.-  
Côte de porc 14.-  
Ces viandes sont accompagnées d'un  
merveilleux gratin dauphinois d'une  
grande renommée.  
La semaine à midi  
Plat du jour à Fr. 7.50  
Nous garantissons une cuisine d'une  
grande finesse et d'une qualité de premier  
choix.  
Fermé le mercredi. 86702-A

**GODET  
VINS  
AUVERNIER**  
87691-A

Commerçants,  
Sociétés pour vos  
cadeaux, publicitaires  
et souvenirs: nos  
**verres  
à vin blanc  
briquets à gaz**  
avec impressions  
couleurs, splendides  
modèles à des prix  
sans concurrence.  
Demandez échantillons  
et liste de prix.  
COPRESS S.A.  
1162 Saint-Prex.  
Tél. (021) 76 22 70.  
82359-A

**DÉBARRAS**  
caves, galetas,  
fonds  
d'appartements.  
Tél. (038) 42 49 39.  
89537-A

**Écritaux**  
en vente au  
bureau du Journal

**LA BONNE  
FRITURE**  
au  
PAVILLON  
DES FALAISES  
Tél. 25 84 98  
8980-A

**BOUTIQUE  
ALTERNATIVE**

**SOLDES**

Robes à 50 fr.  
T-Shirts dès 8 fr.  
Blouses dès 16 fr.

**ALTERNATIVE**

Vêtements, bijoux, accessoires,  
artisanat du monde, parfumerie, gadgets  
Rue des Fausses-Braves n° 1  
☎ (038) 24 48 08  
aussi à Fribourg, La Chaux-de-Fonds,  
Leysin, Fleurier, Yverdon  
8811-A

**Messmer  
Willy**  
Orthopédie Moderne  
Tél. 039 / 232610

FLEURIER - HÔPITAL 32  
TÉL. (038) 61 31 71.

LA CHAUX-DE-FONDS  
DANIEL-JEANRICHARD 44

**FERMÉ**

du 7 juillet au 11 août 1980.

Réouverture: jeudi 14 août.

VACANCES ANNUELLES  
88259-A

Les breaks Ford Taunus et  
Granada sont bourrés de sens pra-  
tique: 14 versions avec des soutes  
imbattables et des V6 en option  
vous attendent. De 14 440 francs à  
625 kg de charge utile!

Soute	Taunus	Granada
longueur maximale (cm)	190,0	203,9
largeur minimale (cm)	114,0	118,0
charge utile max. (kg)	600	625

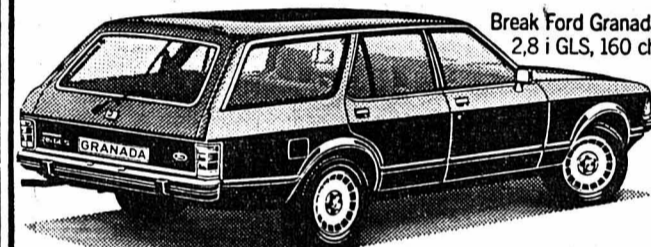

Break Ford Granada  
2.8 i GLS, 160 ch

**BON SENS ET  
SENS PRATIQUE.**

GARAGE  
DES 3 ROIS SA



J.-P. et M. Nussbaumer

Neuchâtel (038) 25 83 01  
La Chaux-de-Fonds (039) 26 81 81  
Le Locle (039) 31 24 31



**SOLDES À DES  
PRIX SENSATIONNELS**

(Vente autorisée du 1<sup>er</sup> juillet au 21 juillet 1980)

Lave-linge dès Fr. **468.-**

Lave-vaisselle dès Fr. **748.-**

Cuisinières

électriques dès Fr. **498.-**

Congélateurs dès Fr. **298.-**

Frigos dès Fr. **258.-**

**TÉLÉVISEURS**

Couleur

Pal, 51 cm Fr. **590.-**

Pal-Secam, Fr. **1490.-**

66 cm,

Radios - radios-recorder, etc.,  
avec gros rabais



CRETEGNY + Cie  
COMPTOIR MENAGER  
Fbg du Lac 43  
Neuchâtel  
Tél. 25 69 21

88217-A

# Coop pour la qualité. Coop pour le prix.

Chariot de tuyau d'arrosage robuste tout acier. Avec passage d'eau 3/4", pour env. 60 m de tuyau de 12 mm Ø.

**45:-**

DYS 80/27 H+4

Tuyau d'arrosage avec renforcement textile. 15 m, Ø 12 mm. Complet avec armatures en laiton.

**16:-**

Arroseur secteur résistant aux chocs et à la corrosion. Réglable jusqu'à 220 m<sup>2</sup> de surface d'arrosage.

**14:-**

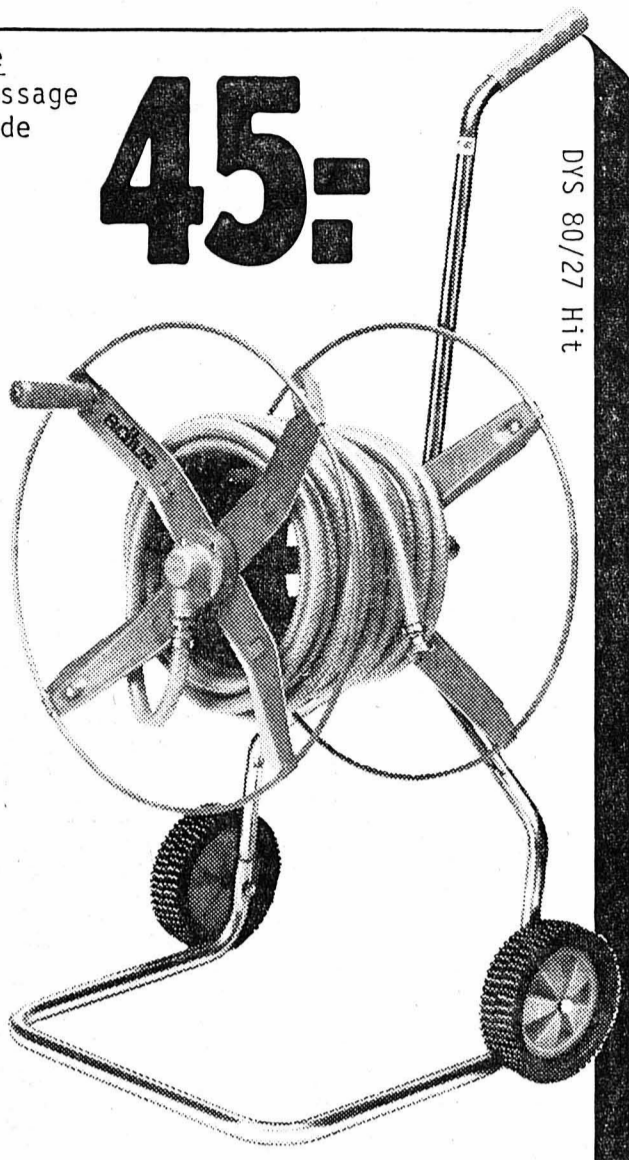
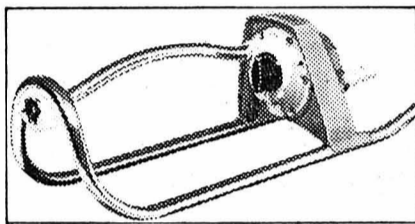

## Do it yourself Super-Centre

Portes-Rouges 55  
2000 Neuchâtel

87960-A

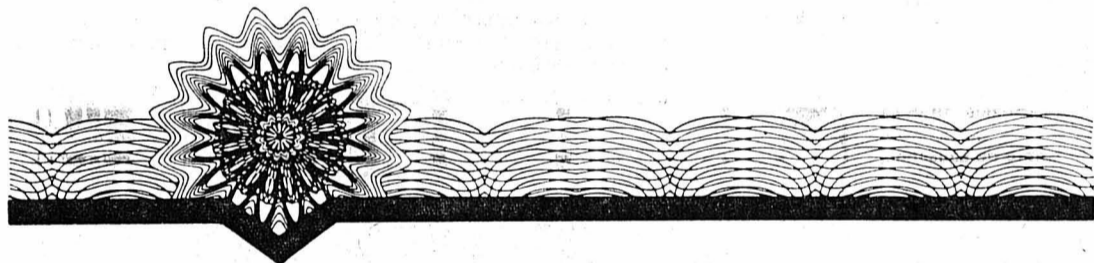

### Motor-Columbus SA Baden

## 5 1/2 % Emprunt 1980-92 de Fr. 50000000

Le produit de l'emprunt est destiné en partie à la consolidation d'engagements à court terme et en partie au financement en vue de libération de capital et d'avances de partenaires de participations existantes.

Obligations au porteur de Fr. 1000, Fr. 5000 et Fr. 100000 nominal.

Coupons annuels au 25 juillet.

12 ans au maximum, avec faculté pour la société de rembourser l'emprunt par anticipation avec primes dégressives à partir du 25 juillet 1988.

aux bourses de Zurich, Bâle et Genève.

Cotation: 100%

Prix d'émission: du 4 au 10 juillet 1980 à midi.

Période de souscription: 106.106

No de valeur: Des prospectus et des bulletins de souscription sont à la disposition des intéressés auprès des banques soussignées.

Union de Banques Suisses

Société de Banque Suisse  
Banque Leu SA  
A. Sarasin & Cie  
Banca Unione di Credito

Crédit Suisse  
Banque Populaire Suisse  
Société Privée de Banque  
et de Gérance

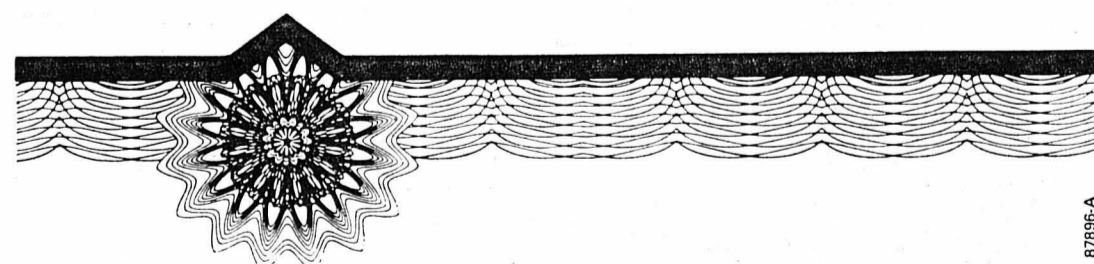

87896-A

Actions Usego du 30 juin au 12 juillet 1980

**Rimes gourmandes du mois**  
Le conseil de l'été, judicieux  
Sangria – un rafraîchissement délicieux.  
Un festin chez soi prêt en un instant  
Salade niçoise – se déguste par tout temps.

## Salade niçoise: pour fins gourmets qui savent apprécier les heures chaudes de l'été.

Thon Pescado  
et salades de  
l'offre fraîcheur

Sangria  
avec Rioja Tinto

**Salade niçoise.** La préparer avec des ingrédients frais achetés, bien entendu, chez Usego: de la doucette, de la laitue ou du jeune cresson. Y ajouter une boîte de thon, 1 gros oignon en rondelles et 4 tomates coupées, soit en tranches soit en quartiers. 1 œuf dur par personne, des câpres et des olives à volonté. Avant de servir la salade garnir de filets d'anchois. Napper de sauce à salade selon votre goût. (Recette pour 4 personnes.)

d'été. Verser 2 litres de Rioja Tinto dans un pichet. Fondre 6 cuillères à café de sucre dans de l'eau chaude et l'ajouter au vin. Couper 3 oranges et 3 citrons en tranches et les y faire macérer. Eplucher d'autres oranges et citrons en forme de spirale et les mettre dans le pichet. Presser le jus de ces oranges et citrons et le verser dans le récipient tout en remuant. Servez la sangria fraîche; selon votre désir, ajouter de l'eau minérale. Les fins gourmets la parfument avec un trait de cointreau ou de cognac. A votre santé.

**Pescado**  
thon blanc espagnol à l'huile d'olive pure  
Boîte de 120 g, poids égoutté 90 g

**1.90**  
net

**Riz Comet**  
Le riz qui ne colle jamais.  
Paquet de 900 g

**1.60**  
net

**Petit-beurre Kambly**  
Paquet double, 250 g

**2.50**  
net

Un grand vin élaboré selon des traditions ancestrales  
Portugal  
Estremadura

**ARCODOR**

70 cl. e

**Arcodor, 7dl**  
Un vin du Portugal, léger et agréable.

**3.50**  
net

**RIOJA**  
TORNEA

VINO TINTO SUPERIOR  
DENOMINACION DE ORIGEN CONTROLADA

**Rioja Tinto Tornea, 1l**  
Un vin rouge espagnol agréable et plaisant.

**3.20**  
plus dépôt

### 3 offres pour commencer la journée avec la fraîcheur Usego.

**Dentifrice Mentadent C**  
Tube de 115 g

**2.55**  
net

**Tahiti Douche**  
Sport, Verte, 165 ml chacune

**2.85**  
net

**Persil**  
Tambour de 4 kg

**11.95**  
net

# Usego

Le plaisir de la fraîcheur quotidienne.

## SUBITO

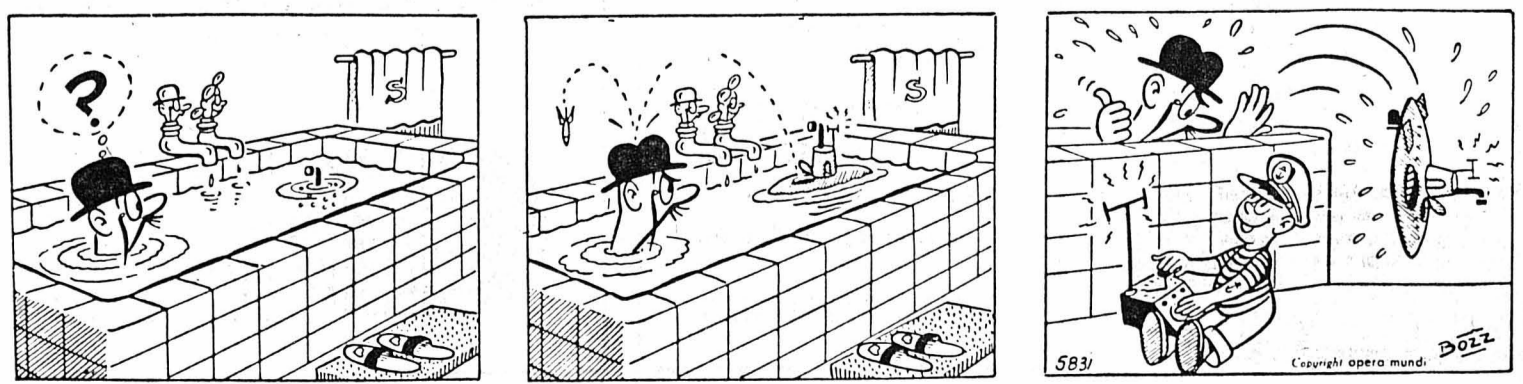

**Pour les aînés**  
importantes réductions avec l'abonnement CFF demi-tarif

**MORAT Fr. 5.50**  
(au lieu de Fr. 11.—)

Société de navigation sur les lacs de Neuchâtel et Morat Tél. (038) 25 40 12 82451-A

**ÉCRITEAUX** en vente au bureau du journal

**CABARET LE CENTRAL**  
1530 Payerno  
Strip-tease International  
Les plus beaux nus.

83300-A





# Notre offre est unique. A vous de la saisir.

- Une reprise royale pour votre voiture actuelle.
- Un vaste choix de modèles.
- Des facilités de paiement accordées sans problèmes (GMACI).
- Opel - une valeur sûre.
- Venez nous voir, profitez de cette offre. Vous serez agréablement surpris!



## OPEL

### GARAGE DU ROC - HAUTERIVE

Tél. (038) 33 11 44

Agents locaux: Ed. Barbey, tél. 53 28 40, Dombresson;  
Jean Wuthrich, tél. 46 13 96, Bevaix;  
Garage Golay, Rochefort, tél. 45 10 50.

### COMMERÇANTS

Ne vous creusez pas la tête pour vos problèmes de publicité. Nous avons pour les résoudre un service à votre disposition. Feuille d'avis de Neuchâtel



La maison bourgeoise en Suisse  
Vol. 24: canton de Neuchâtel

51 pages de texte et 130 planches.  
32 x 23,5 cm. Edition originale de 1932. Fr. 48.—

D'autres volumes de la même série sont également disponibles. Veuillez nous en demander la liste.

**KRAUTHAMMER**

Librairie pour architecture.  
Predigerplatz 26, 8025 Zurich 1.  
Tél. (01) 251 20 10 et 47 50 79.

PRET A PORTER LINGERIE

Du 1<sup>er</sup> au 21 juillet

## SUPER SOLDES

Robes Fr. 119.—	Soldé Fr. 69.50
Robes Fr. 139.—	Fr. 79.50
Jupes Fr. 69.50	Fr. 39.50
Pullis Fr. 19.90	Fr. 9.90
Pullis Fr. 29.90	Fr. 19.90
Chemisiers Fr. 29.90	Fr. 19.90
Chemisiers Fr. 49.90	Fr. 39.90

ainsi que bien d'autres modèles à des prix très avantageux, de même que nos articles lingerie.

**Etam**

Seyon 10 - Neuchâtel

Nous invitons instamment les personnes répondant à des ANNONCES SOUS CHIFFRES à ne jamais joindre de certificats ou autres

**DOCUMENTS ORIGINAUX**

à leurs offres. Nous ne prenons aucune responsabilité en cas de perte ou de détérioration de semblables objets.



# SUPER SOLDES

avec 2 ans de garantie *servitorre*

sur les appareils ménagers AMSA et tous les téléviseurs couleur

## C'EST LA RUEE VERS TORRE!..

### PROFITEZ: RABAIS EXCEPTIONNELS SUR PLUS DE 10.000 APPAREILS NEUFS

**500 FRIGOS à prix INOUIÉS!**

Exemple:  
**FRIGO TABLE**  
140 litres, 2 étoiles.  
Garantie 2 ans.  
**SOLDÉ 210.—**  
Autres exemples:

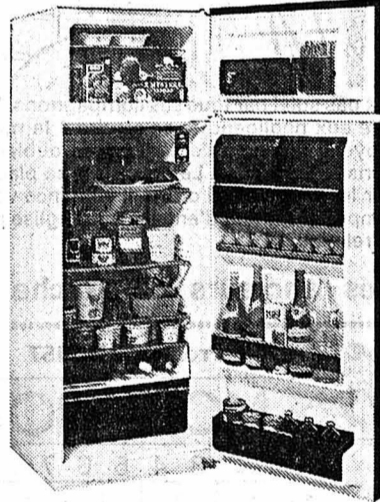

**AMSA DPV 325\*\*\*\***  
UNE SUPER ARMOIRE FRIGORIFIQUE AVEC 2 PORTES ET VARICAVE.  
330 litres dont congélateur 60 litres 4 étoiles.  
Varicave: compartiment à température idéale pour fromages, vins, fruits, légumes.  
Garantie 2 ans.  
Selon cliqué.  
Au lieu de **1098.—**  
**SOLDÉ 848.—**

**AMSA DP 235\*\*\*\***  
Frigo 235 litres, 2 portes dont congélateur 50 litres, 4 étoiles.  
Garantie 2 ans.  
Au lieu de **698.—**  
**SOLDÉ 498.—**

**450 CONGÉLATEURS!**

Congélateurs bahuts. Exemple:  
**AMSA OCEAN 350 litres**  
4 étoiles\*\*\*\*, cuve métal.  
Garantie 2 ans.  
Exceptionnel  
**SOLDÉ 495.—**

**500 MACHINES À LAVER LE LINGE**

Exemple:  
Automatique  
5 kg de linge.  
Garantie 1 an.  
**SOLDÉ 365.—**



Autre exemple:  
**AMSA 4000**  
Automatique, 5 kg. Roulette frontale escamotable. Garantie 2 ans.  
Selon cliqué.  
Au lieu de **790.—**  
**SOLDÉ 598.—**

**300 LAVE-VAISSELLE**

Exemple:  
12 couverts.  
Cuve inox.  
Garantie 1 an.  
**SOLDÉ 598.—**

Autre exemple:  
**AMSA SH 1232**  
Lave-vaisselle 12 couverts, 5 programmes différents + 1 spécial vaisselle délicate, cuve inox.  
Garantie 2 ans.  
Au lieu de **985.—**  
**SOLDÉ 698.—**

ET DES CENTAINES D'AUTRES APPAREILS MÉNAGERS À DES PRIX EXCEPTIONNELS! BAUKNECHT, BOSCH, HOOVER, MIELE, SIEMENS, ETC.

**CUISINIÈRES GAZ/ÉLECTRIQUES**

**TOUS GAZ.** 3 feux. Four vitré autonettoyant, permettant de cuire en même temps ou four un repas complet et varié. (Un poulet, un poisson, un gratin).  
Complète avec grill, tiroir, couvercle.  
Garantie 2 ans.  
Au lieu de **528.—**  
**SOLDÉ 358.—**



Autres exemples:  
**AMSA FAR E 541 EC**  
CUISINIÈRE ÉLECTRIQUE 380 V.  
4 plaques. Four vitré autonettoyant. Grill, tiroir, couvercle.  
Garantie 2 ans. Selon cliqué.  
Au lieu de **738.—**  
**SOLDÉ 478.—**

**DE DIETRICH 2696**  
Cuisinière électrique  
4 plaques. Four autonettoyant à 2 portes vitrées. Horloge, tournebroche et brochettes. Tiroir et couvercle.  
Garantie 2 ans.  
Au lieu de **1498.—**  
A saisir!  
**SOLDÉ 998.—**

**2000 RADIO-CASSETTES à prix SACRIFIÉS!**

Exemple:  
Radio-enregistreur à cassettes.  
3 longueurs d'ondes.  
Garantie 1 an.  
**SOLDÉ 89.—**  
Autre exemple:

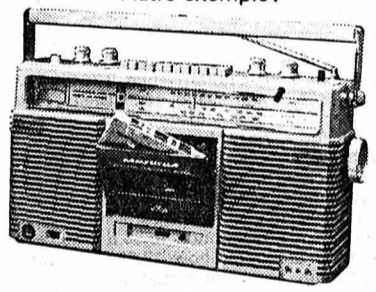

**MERIDIA 1985 stéréo**  
PREMIER PRIX EN STÉRÉO!  
Radio-enregistreur stéréo à cassettes, 3 longueurs d'ondes. Garantie 1 an. (Selon cliqué).

En vedette!  
**SOLDÉ 148.—**

**HAUTE-FIDÉLITÉ**

Exemple:  
**CHAÎNE HI-FI**  
comprenant:  
1 ampli-tuner DANKS SD 5000.  
2 x 50 watts. Ondes: longues, moyennes et ultra-courtes (FM stéréo).  
1 platine DANKS RP 3500  
Direct drive, semi-automatique, avec cellule magnétique.  
2 haut-parleurs DANKS DSC 503.  
3 voies, 70 watts.  
La chaîne HI-FI complète.  
Garantie 1 an.  
Au lieu de **1418.—**  
**SOLDÉ 898.—**

**PHOTO-CINÉ**

AVEC 2 ANS DE GARANTIE DES CENTAINES D'APPAREILS PHOTO, CAMÉRAS, OBJECTIFS À DES PRIX SOLDÉ AHURISSANTS! UNE VISITE VOUS CONVAINCRA!

**TV COULEUR NEUFS**

**GRUNDIG 1832**  
TV couleur PAL/SECAM + TF 1 avec télécommande infrarouge.  
Ecran 47 cm. Garantie 2 ans.

Profitez  
**SOLDÉ 1458.—**  
Autres exemples:

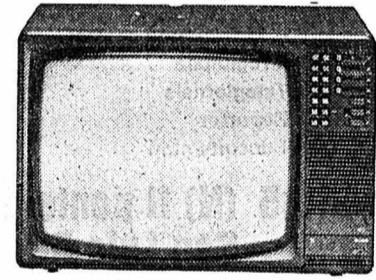

**PHILIPS 22 C 957**  
TV couleur PAL. Grand écran 56 cm.  
Garantie 2 ans. Selon cliqué.

Hâtez-vous!  
**SOLDÉ 1495.—**

**PHILIPS 26 C 979**  
TV couleur PAL/SECAM + TF 1 avec télécommande. Ecran géant 66 cm.  
Garantie 2 ans.  
Au lieu de **2750.—**  
**SOLDÉ 2360.—**

**NOUVEAUTÉ!**

**COMBINÉ RADIO-TV-CASSETTES AVEC HORLOGE DE COMMANDE.**  
**4 en 1: MERIDIA 500 C**  
TV VHF/UHF. Ecran 12,5 cm. Noir/blanc. Radio ondes longues, moyennes et ultra-courtes (F.M.).  
Enregistreur à cassettes avec compteur et auto-stop.  
Horloge de commande L.C.D.  
Garantie 1 an.

**SOLDÉ 398.—**  
Supplément France 2 et 3: 100.—

**TRANSISTORS, CALCULATRICES, DISQUES, DES AFFAIRES EXCEPTIONNELLES!**

**PROFITEZ DES VÉRITABLES SOLDES CHEZ VOTRE SPÉCIALISTE**

SUR 4 ÉTAGES LE GRAND MAGASIN SPÉCIALISÉ DE LA RÉGION!

Attention! Livraison gratuite à Neuchâtel et banlieue

Pendant les soldes, vous bénéficiez aussi:

- Installation aux meilleures conditions et service après-vente assurés par nos spécialistes
- Prise de commande contre versement d'un acompte
- Avec possibilité de livraison ultérieure
- Larges facilités de paiement sur simple demande

Nos appareils soldés sont neufs et garantis, et proviennent de nos expositions et surplus de stock avec parfois de petites griffures et autres dues au stockage ou au transport.

# Torre

AUX ARTS MÉNAGERS S.A.

**À NEUCHÂTEL**

5, RUE DES FAUSSES-BRAYES  
(derrière les Caves du palais, rue des Terreaux)

Ouvert de 8 h 45 à 12 h et de 13 h 30 à 18 h 30.  
Samedi sans interruption de 8 h 45 à 17 h.  
Fermé lundi matin.

GENÈVE: Rive gauche: 3, rue de Rive.  
Rive droite: 5, rue Rousseau.

LAUSANNE: 7, rue Haldimand.  
11, Petit-Chêne.

**GRANDE VENTE DE MEUBLES À MATHOD**

**AU VIEUX BATTOIR**  
(entre Orbe et Yverdon)

Vente les 5, 6, 7 juillet  
de 9 h à 20 h  
sans interruption  
Ouvert le dimanche

5 chambres à coucher neuves, lit français, 800 fr. la pièce; 10 studios de jeune fille; 40 salons neufs rustiques et modernes dès 600 fr.; 7 tables valaisannes noyer massif, 2 m x 0,80; 30 armoires sapin 1 et 2 portes, 100 fr. et 200 fr. pièce; table monastère 600 fr.; tables Louis XIII noyer, rondes avec rallonge, 650 fr. la pièce; 8 chambres à coucher rustiques massives avec lit français; 6 salons crapauds neufs 800 fr. la pièce; 1 salle à manger complète 800 fr.; 8 malles dès 40 fr.; 12 vaisseliers 1, 2, 3, 4 portes, noyer et chêne massif; 500 chaises diverses; tables gigognes 120 fr. la pièce; 20 crédences 1, 2, 3, 4 portes; tables Louis-Philippe pied central et rallonge dès 300 fr.; 30 guéridons ronds, octogonaux, carrés, rectangulaires noyer et chêne massif dès 100 fr.; 12 tables en chêne; morbir 1000 fr.; porte-fusils 100 fr. la pièce; bureaux de style noyer et chêne massif; meubles cache TV; fauteuils Louis XVI cuir; confituriers; tables Louis XIII noyer massif avec rallonges; armoires d'angle; cabriolets Louis XV; 20 armoires rustiques 1, 2, 3 portes; travailleuses; poudreuses; bar rustique; secrétaire Biedermeier; vitrines; consoles; pétrins; voltaires; fauteuils Louis XV; chaises Louis-Philippe dès 60 fr.; bancs téléphone; 3 petits salons Louis XV 750 fr. la pièce; tables à écrire; salon Louis-Philippe; guéridons Louis XV; bancs d'angle avec table et chaises; 3 salles à manger rustiques complètes; crédences campagne; lit Louis XV capitonné 700 fr.; guéridons Louis-Philippe; semainiers; chiffonniers; secrétaires rustiques; meubles téléphone; meubles à chausser; râteliers rustiques et un grand nombre de meubles trop long à énumérer.

**LITERIE**

literie neuve de haute qualité: 200 matelas neufs à ressorts: 90 cm x 190: 100 fr. la pièce; 120 cm x 190: 150 fr. la pièce; 140 cm x 190: 180 fr. la pièce; 160 cm x 190: 250 fr. la pièce; lits rustiques français 140 cm et 160 cm x 190.

**ANTIQUITÉS**

20 armoires vaudoises en noyer et sapin 1 et 2 portes; 2 morbiens anciens; chaises Louis-Philippe; pendules dès 150 fr.; armoires sapin 1 et 2 portes 100 fr. et 200 fr. la pièce; confiturier; pétrin; commode; tables Louis-Philippe; gramophones; vaisseliers; jugs de bœuf; secrétaire dos-d'âne; malles.

**500 lampes rustiques dès 20 francs**

Lampadaires; lustres; lampes de table; appliques.

**Des prix incroyables**

**BETTEX**

Meubles anciens, modernes, rustiques  
Tél. 024/37 15 47 87808-A



L'affaire des armements eurostratégiques

Nouvelle attitude russe : des raisons militaires

BONN (AFP). - Bien entendu, la perspective de pourparlers aux résultats incertains n'a pas été jugée suffisante par l'opposition chrétienne-démocrate.

chancelier Schmidt au Bundestag que l'URSS acceptait de négocier sur les armes euro-stratégiques.

Ce changement radical de la position soviétique, s'il se confirme, paraît justifié par des motivations de divers ordres, estime-t-on à l'OTAN.

Depuis décembre dernier et l'invasion de l'Afghanistan, la diplomatie soviétique était en butte à un très net raidissement des pays occidentaux.

DES RAISONS MILITAIRES

Le revirement soviétique aurait également des motivations d'ordre militaire : les stratégies soviétiques, indique-t-on à l'OTAN, ne pouvaient accepter l'implantation en Europe occidentale de vecteurs nucléaires capables de frapper l'URSS.

l'arsenal nucléaire soviétique pointé vers les Etats-Unis.

Depuis l'invasion de l'Afghanistan, d'autre part, Moscou a constaté un net renforcement de la cohésion occidentale sur le plan des armements.

Le voyage du chancelier Helmut Schmidt, constatent les observateurs à l'OTAN, ne peut que renforcer la position de Bonn au sein de l'Alliance, même vis-à-vis des Etats-Unis.

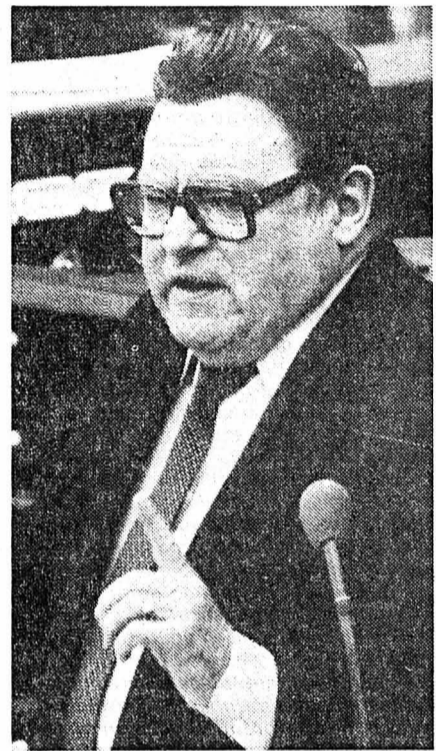

M. Strauss, chef de l'opposition chrétienne-démocrate allemande. (Téléphoto AP)

RÉACTIONS À L'OTAN

Victoire pour Carter et pour les Occidentaux : telle est la première réaction des milieux atlantiques après l'annonce par le

Le catalogue OTAN-URSS

BRUXELLES (OTAN), (AFP). - Les armes «euro-stratégiques» sur lesquelles Moscou est prêt à négocier avec les Etats-Unis, avant même la ratification de «Salt-2» et sans que l'OTAN annule au préalable sa décision de décembre de se doter de nouvelles fusées, sont les suivantes :

- Côté OTAN: 108 fusées «Pershing-2» d'une portée de 1800 km. Il s'agit d'un missile balistique (10,2 m de long et 4,6 tonnes au décollage) à deux étages, à poudre, à système de guidage par inertie mais doté d'une ogive manœuvrable à guidage terminal après la rentrée dans l'atmosphère.

- La fusée «SS-20» soviétique: cette arme euro-stratégique, d'une portée de 4500 km, à trois têtes de rentrée indépendante est en cours d'installation en URSS occidentale, alors que l'OTAN ne dispose de Pershing et de missiles de croisière qu'en 1983 en principe.

Dans la chaudière de l'Ulster



Attentat contre un véhicule de l'armée en Ulster. (Téléphoto AP)

LONDRES (AP). - Les propositions britanniques pour amorcer un règlement du problème de l'Ulster n'ont guère de chances d'aboutir, si l'on en juge par l'accueil qui lui font les protestants d'Irlande du Nord.

Les deux grands partis protestants, les unionistes «officiels» et les unionistes démocratiques du bouillant pasteur Ian Paisley, qui domineront nécessairement l'assemblée de 80 membres proposée à l'Irlande du Nord, rejettent purement et simplement la proposition britannique d'un exécutif mixte dans lequel les catholiques auraient des sièges garantis.

Dans ces conditions, on ne voit pas comment la guerre civile qui déchire l'Ulster depuis maintenant onze ans va prendre fin.

Le parti social-démocrate et travailliste, principal porte-parole des 500.000 catholiques d'Irlande du Nord opposés au million de protestants, a demandé de nouveaux entretiens, sans approuver explicitement le projet de Londres.

En Italie

ROME (AFP). - Le gouvernement italien a rendu public jeudi son plan anti-inflation qui se traduit par une augmentation globale de 2000 milliards de lires des impôts.

Le mécanisme de «l'échelle mobile», qui permet aux salaires de suivre l'évolution du coût de la vie, n'a pas été modifié, conformément aux revendications des syndicats.

SUITE Voyage du pape

L'avocat, dont les jours ne sont pas en danger, était l'un des principaux conseillers juridiques du cardinal-archevêque dom Paulo Evaristo Arns. Il n'a cessé de dénoncer, ces dernières années, les tortures pratiquées par le régime militaire, les arrestations arbitraires d'opposants politiques, de syndicalistes et d'étudiants.

Après la messe, le pape a eu un entretien avec des religieux et religieuses, puis avec des représentants des communautés juives et orthodoxes de Sao-Paulo.

Puis, point culminant de son séjour de 24 heures à Sao-Paulo, le pape devait prononcer un discours devant près de 15.000 travailleurs de cette ville qui constitue le plus grand parc industriel de l'hémisphère sud.

Plats d'été - plats légers. Pour vous rassasier tout en vous rafraîchissant, demandez nous plats d'été: salade midinette, vitello con salsa verde, poire d'avocat aux crevettes, bœuf de brochet aux petits légumes, cocktail de homard et melon.

A TRAVERS LE MONDE

EUROPE L'ETA MADRID (AFP). - Une bombe fera explosion dans la nuit de jeudi à vendredi dans la province de Malaga, a affirmé jeudi un porte-parole de l'ETA politico-militaire à la station.

Le shah d'Iran est atteint du typhus

LE CAIRE (AP). - L'ex-shah d'Iran «n'a pas encore repris le dessus» et souffre du typhus, a annoncé son porte-parole, M. Armao.

Un bulletin médical publié par les spécialistes français, américains et égyptiens qui soignent le malade ne mentionne pas le typhus. Il précise que le liquide pleural purulent retiré lors de l'opération de lundi était la conséquence d'un abcès abdominal dans la région du diaphragme causé par la diminution de globules blancs, elle-même conséquence du traitement chimiothérapique du cancer du système lymphatique.

Mais, dans une interview à l'Associated-Press, M. Armao a révélé qu'il y avait «aussi une infection générale du corps provoquée par le typhus». Cette révélation explique les inquiétudes manifestées dans l'entourage du président Sadate quant aux chances de guérison de l'ancien souverain iranien.

FORTES DOSES

M. Armao a déclaré que l'ex-shah prenait «de fortes doses d'antibiotiques» pour combattre l'infection, «mais le rétablissement est lent et n'est pas un processus facile», a-t-il ajouté.

EXÉCUTIONS

Convaincus de crimes sexuels par le tribunal islamique de Kerman, dans le sud de l'Iran, deux femmes et deux hommes ont été condamnés à la lapidation jusqu'à ce que mort s'ensuive et exécutés de cette manière moyenâgeuse, rapporte l'agence Pars.

On croit savoir que c'est la première fois depuis des années que le châti-

ment islamique pour crimes de nature sexuelle est appliquée en Iran depuis de nombreuses années.

Selon Pars, les gardiens de la révolution de Kerman ont indiqué qu'une des femmes lapidées avait été condamnée pour l'exploitation d'une maison de passe en abusant de jeunes filles. L'autre femme, une couturière, était accusée de prostitution et de proxénétisme.

Les deux hommes exécutés par lapidation sont un fermier de 22 ans accusé de viol d'une fillette de 10 ans et un électricien de 38 ans, père de six enfants, condamné pour homosexualité et adultère.

A Kerman également, un homme est passé devant le peloton d'exécution après avoir été condamné à mort pour l'enlèvement d'un jeune garçon avec lequel il avait eu des relations sexuelles.

A Téhéran, la campagne de répression antidroge de l'ayatollah Khomeini s'est poursuivie avec l'exécution de quatre trafiquants de stupéfiants. Les quatre hommes étaient inculpés de production et vente de drogue et aussi de la tenue de maisons de passes et d'établissements de corruption.

Présidentielle: Carter en perte de vitesse

BERNE (ATS). - C'est le 14 juillet, que se tiendra à Detroit la convention du parti républicain. Il ne fait d'ores et déjà de doute pour personne que l'ex-gouverneur Ronald Reagan sera le candidat du parti républicain pour les présidentielles de novembre.

Mais, on se demande, dans les milieux politiques, si le président Jimmy Carter obtiendra un second mandat de son parti: sa cote de popularité n'a jamais été aussi basse.

En politique étrangère également, Jimmy Carter semble être dans l'impasse: les otages américains sont toujours détenus en Iran et les Soviétiques sont encore en Afghanistan.

emplois et de diminutions d'impôts doit suivre... Selon des estimations, le produit social brut a considérablement diminué au cours du premier trimestre de cette année.

Cette baisse conjoncturelle est due à une diminution des ventes dans le secteur de l'immobilier et de l'automobile. Même dans le commerce de détail, le chiffre d'affaires a baissé au cours de ces derniers mois.

LE TROISIÈME

Face aux affrontements électoraux entre les deux «grands» partis, le candidat indépendant pour les présidentielles, John Anderson, n'arrive qu'au second plan.

nombre de suffrages, acquis aux démocrates, risquent de revenir à Anderson.

Les sondages eux-mêmes prennent la candidature d'Anderson au sérieux. Selon eux, le candidat indépendant risque de mener la vie dure aux candidats des «grands».

UN FAIT PAR JOUR

Les 20 ans de l'AELE

Vingt ans de libre-échange, cela se célèbre, spécialement en une époque où la tentation d'un retour à des règles protectionnistes s'affine un peu partout.

À l'origine, l'AELE - qui comprenait en plus des membres actuels la Grande-Bretagne et le Danemark - a été créée pour réaliser le libre-échange industriel en Europe; elle fut une réaction toute pragmatique, d'inspiration suisse et britannique, à la réalisation du Marché commun qui poursuivait des objectifs d'intégration politique et économique en même temps.

Il faut souligner que ce résultat a été obtenu avec un minimum de fonctionnaires internationaux. Le siège de l'AELE à Genève, avec ses 70 fonctionnaires (y compris les mi-temps) n'a rien de comparable avec l'immense administration de la CEE à Bruxelles et ses milliers de fonctionnaires que De Gaulle appelait des «technocrates apatrides».



Carter applaudissant Edward Kennedy dans les jardins de la Maison-Blanche. C'était le 1er juillet. (Téléphoto AP)

Moscou, capitale de la pénurie

MOSCOU (AP). - Cinquante ans après l'abolition des grands domaines agricoles privés en Union soviétique, l'approvisionnement en produits alimentaires des magasins d'Etat reste très insuffisant.

grande que l'accroissement de la population. Avec plus d'argent dans leurs poches, les citoyens veulent plus de nourriture, d'une meilleure qualité et un plus grand choix que ce que le système peut leur offrir.

Un certain mécontentement s'exprime devant les pénuries. On cite de brefs arrêts de travail de travailleurs en colère, les autorités s'efforçant alors d'enrayer la grève en puisant dans les stocks d'urgence.

Ces dernières années, la production de viande et de produits laitiers, qui n'a jamais été très importante, n'a pas augmenté plus vite que la population. En même temps, les villes soviétiques ont connu une croissance trois fois plus

rapidement épuisées.

Signalons, pour terminer, que les échanges de la Suisse avec ses partenaires de l'AELE sont demeurés étonnamment stables (chiffres de 1959 à 1978): le commerce de la Suisse avec les six autres Etats-membres représente le 16% du total pour les exportations - sans changements - alors que les importations progressent de 6 à 10%.