

# Championnat du monde 1982 en Espagne: tâche difficile pour l'équipe suisse

(Page 13)

FEUILLE D'AVIS DE NEUCHÂTEL

# FAN L'EXPRESS

LE PLUS ANCIEN JOURNAL DE LANGUE FRANÇAISE  
PARAIT TOUS LES JOURS EXCEPTÉ LE DIMANCHE  
4, RUE SAINT-MAURICE - TÉLÉPHONE (038) 25 65 01

## 1855 candidats briguent 200 sièges au Parlement

# Le compte à rebours commence

BERNE (ATS). – Le 21 octobre, le peuple suisse élira ses représentants au Conseil national à Berne. 1855 candidats – un peu moins qu'en octobre 1975 – briguent les 200 sièges de la Grande chambre. Plus de 30 partis, mouvements et groupes participent à une campagne électorale plutôt calme et qui ne modifiera probablement pas de manière importante le législatif fédéral.

Dans 21 des 26 cantons et demi-cantons, les conseillers nationaux sont élus selon le système de la proportionnelle. Le système majoritaire est appliqué dans les cinq cantons d'Uri, Obwald, Nidwald, Glaris et Appenzell Rhodes-intérieures (majorité simple) qui n'ont droit qu'à un seul siège. 1845 candidats – 1505 hommes et 340 femmes sont en lice pour les 195 mandats restants. Deux parmi eux, les députés sortants Christian Merz (soc) et Hans Rudolf Frueh (rad) d'Appenzell Rhodes-extérieures sont reconduits tacitement faute de concurrents, ce qui fait que finalement 1843 candidats se battent pour 193 sièges.

**CONCENTRATION DES FORCES**  
Il y a 4 ans, 20 cantons appliquant le système de la proportionnelle – le Jura faisait encore partie du canton de Berne – présen-

taient 1947 candidats. Le nombre de listes a passé de 170 à 164. Les trois grands partis PSS, PDC et PRD présentent moins de listes et de candidats qu'en 1975.

L'UDC est le seul parti gouvernemental à en avoir augmenté le nombre. Elle ne participe pas aux élections dans le canton de Schwytz, mais elle présente des candidats à Schaffhouse et au Tessin.

La participation du parti libéral suisse et du parti du travail est restée stable. L'Action nationale, les Républicains, les Organisations progressistes suisses (poch) et la Ligue marxiste révolutionnaire concentrent également leur force sur un plus petit nombre de cantons.

(Suite page 11).

### ..... Les idées et les faits .....

## Poussée socialiste au Conseil des Etats?

Il faudrait un thermomètre d'une extrême sensibilité pour déceler dans le pays une montée de fièvre à quelques jours des élections fédérales. C'est que nul n'attend du scrutin quelque bouleversement que ce soit. Les quatre partis représentés au Conseil fédéral continueront, par la seule force du nombre, à dominer largement l'assemblée législative. Cela ne signifie pas qu'ils s'entendent mieux entre eux et que, par leur vote, ils montreront une plus forte cohésion qu'au long des quatre dernières années. On peut même se demander si, à l'intérieur de chaque grand groupe parlementaire, les luttes de tendance ne vont pas s'accroître.

Pourtant, de la toute proche mobilisation civique, l'observateur attend certaines indications. Il se pose en particulier une question: les socialistes parviendront-ils à renforcer leur influence, fort modeste encore, au Conseil des Etats?

En 1975, ils ont fait entrer cinq des leurs à la Chambre des cantons. En cours de législature, ce petit groupe s'est augmenté de deux unités. En effet, ils ont gagné le siège zuricois laissé vacant par l'ascension de M. Fritz Honegger au Conseil fédéral. En outre, l'un des deux sièges du nouveau canton du Jura est allé à un socialiste. Il s'agit donc pour le parti de conserver d'abord ces sept mandats. Dans les cantons de Zurich, de Soleure et à Bâle-Ville, le candidat sortant est à peu près certain de sa réélection. Le Vaudois Jacques Morier-Genoud, comme le Jurassien Pierre Gassmann ne semblent pas sérieusement menacés. A Genève, le défaut d'entente entre les partis bourgeois est favorable à M. Willy Donzé qui a battu sa concurrente radicale, M<sup>me</sup> Girardin, il y a quatre ans. En revanche, il n'est pas douteux que, dans le canton de Neuchâtel, la candidature libérale de M. Jean-François Aubert crée un risque pour M. René Meylan.

le parti socialiste se bat pour la conquête d'un fauteuil supplémentaire, on admet qu'elles sont grandes à Berne où, pour la première fois, le peuple est appelé à élire ses deux représentants au Conseil des Etats. Les dirigeants avaient d'abord lancé en piste le maire de la ville de Berne, M. Reynold Tschäppätt, conseiller national, mais le décès de ce candidat les a obligés à trouver un nouveau prétendant, et leur choix s'est porté sur M. Fred Rubi, d'Adelboden, fort apprécié dans les milieux sportifs et touristiques et qui, dans l'Oberland, en particulier, recueillera un nombre très appréciable de suffrages hors de son parti. En Argovie aussi, l'actuel conseiller national Arthur Schmid ne part point d'emblée battu, contre le candidat radical, M. Letsch, un homme qui par sa position, à l'extrême-droite de son parti, a déjà provoqué l'hostilité déclarée de l'Alliance des Indépendants et celle du petit parti évangélique, celle aussi, plus discrète, de l'aile chrétienne-sociale du parti démocrate-chrétien.

A Schaffhouse, c'est une femme qui tentera d'enlever le siège abandonné par M. Graf, représentant de l'Union démocratique du centre, un homme qui a eu déjà quelques démêlés avec ses propres amis politiques, en raison de son comportement un peu trop « jovial » lors de ses séjours à Berne. Mais là, face à une solide coalition bourgeoise, le chemin du succès sera beaucoup plus ardu.

En somme, la possibilité existe, pour les socialistes, non seulement de maintenir leurs positions au Conseil des Etats, mais de les renforcer quelque peu. Le cas échéant, il faudrait voir là le signe que, dans une bonne partie de l'opinion publique, l'idée que la Chambre des 46 représente avant tout les cantons et non pas les différentes familles politiques en ce qui les distingue les unes des autres, s'affaiblit de plus en plus.

Georges PERRIN

(Voir également en 3<sup>me</sup> page)

## Jimmy Carter à cœur ouvert par... téléphone

WASHINGTON (AFP). – Autorisés à interroger librement leur président pendant deux heures par téléphone, les Américains ont montré samedi que les questions d'énergie et d'inflation restaient leurs sujets majeurs de préoccupation.

De la politique étrangère à la religion, en passant par les détails obscurs d'une loi fédérale, les sujets les plus divers ont été abordés. Mais près d'un interlocuteur sur deux – parmi plusieurs dizaines de questionnaires choisis au hasard par la radio nationale qui organisait l'expérience – ont interrogé le président sur sa politique énergétique et anti-inflationniste.

La plus représentative peut-être fut cette fillette de dix ans, qui après avoir demandé au président s'il se plaisait à la Maison-Blanche, l'a interrogé sur ce qu'elle pouvait faire pour lutter contre l'inflation.

« Evite de laisser les portes et fenêtres ouvertes chez toi et surveille ton papa pour qu'il ne dépasse pas les limitations de vitesse », a répondu M. Carter sans se démonter.

(Lire la suite en dernière page).

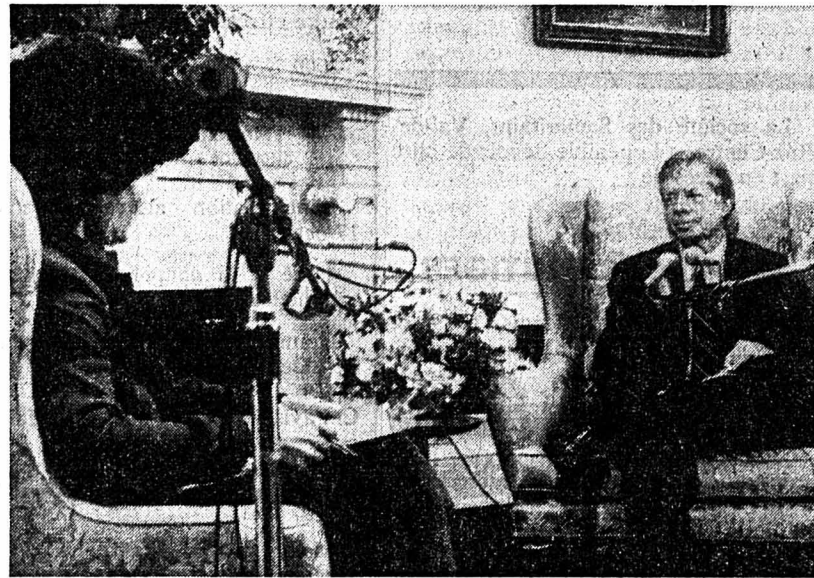

Jimmy Carter au cours de l'émission. A gauche, l'animatrice, Susan Stamborg. (Téléphoto AP)

## Coulée de neige en Valais: 2 morts

SAAS-FEE (ATS). – Deux occupants d'un ratrac ont été tués samedi à l'Eggnerjoch (3000 m d'altitude), au-dessus de Saas-Fee. La machine effectuait des travaux sur les pistes de ski lorsqu'une coulée de neige l'emporta. Elle finit sa course dans une crevasse, de 25 m de fond.

Parti de Felskinn, le ratrac demeura en liaison-radio avec la centrale jusqu'à 11 h 30 puis la communication ne devait plus se rétablir. On décida alors d'alerter Air-Zermatt qui, en début d'après-midi, intervint avec un hélicoptère et découvrit les deux victimes. Il s'agit de M. Markus Mattli, 22 ans, de Springen dans le canton d'Uri et de M. Antonio Enzi, 31 ans, de Noema (Trente) en Italie.

## Comme nous...

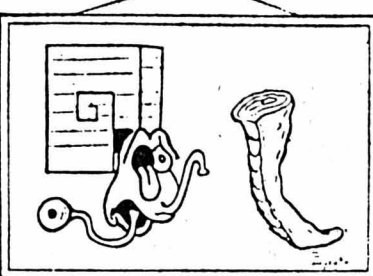

... l'art moderne le laisse froid

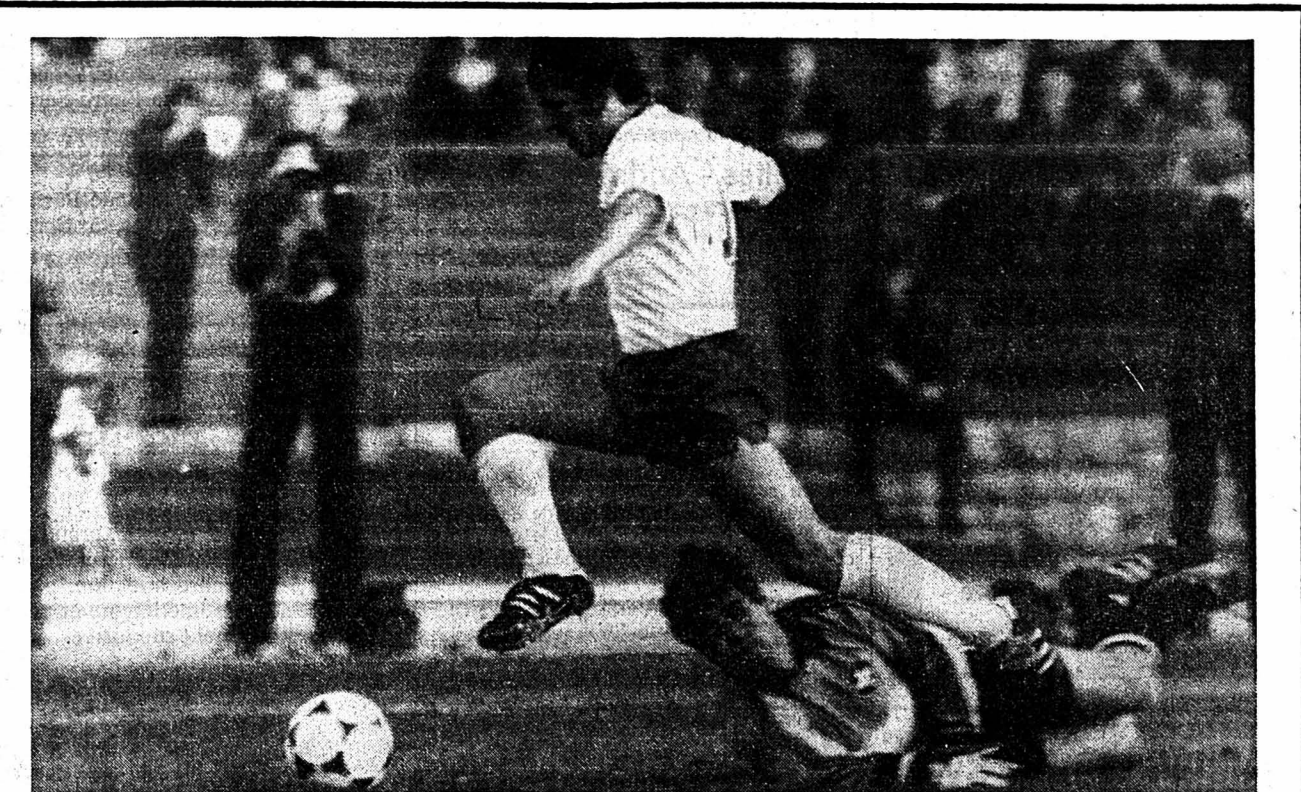

## Pas de miracle pour les Suisses...

A Berlin-Est, la Suisse a mis un terme à sa campagne dans le cadre du Championnat d'Europe des nations. Cette ultime rencontre s'est soldée par un nouvel échec (5-2) face à l'Allemagne de l'Est, dont trois des cinq buts ont été marqués par Hoffmann au grand désespoir de Burgener. Lire en page 13. (Téléphoto AP)

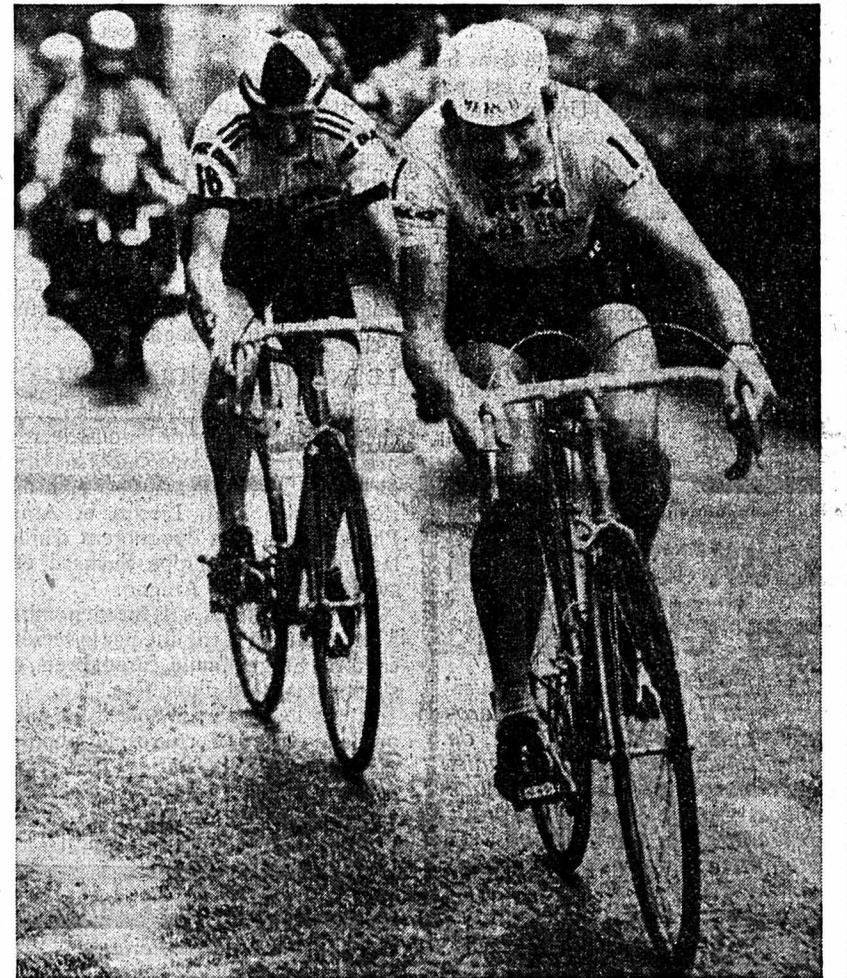

## Zoetemelk pour la cinquième fois

Le Hollandais Joop Zoetemelk a remporté hier, pour la cinquième année d'affilée, la classique « A travers Lausanne ». Dominant les deux parties de l'épreuve, Zoetemelk a devancé le brillant Suisse Godi Schmutz qui suit sur notre document AP, le futur vainqueur. Lire en page 19.

## Record du monde battu



Edith Kaelin, Beat Rey, Gregor Schönbaechler et Joseph Marty ont joué aux cartes pendant 3660 minutes. Et sans interruption. Ce qui signifie qu'ils ont commencé la partie vendredi matin à 8 h et qu'ils ont abattu le dernier atout dimanche matin à 9 heures! Au total 61 heures. Cette fatigante performance est exceptionnelle. Elle constitue le nouveau record du monde de durée des joueurs de cartes. L'événement s'est passé à Einsiedeln (SZ) où les quatre champions habitent. Le précédent record avait été établi à Wollerau, en 1968 où des « mordsus » du jass avaient tenu le coup pendant 60 heures (selon le Guinness, livre des records). On ignore bien sûr qui a gagné la partie mais on est sûr, en revanche, qu'ils se sont tous réveillés ce matin avec la ferme intention de ne plus toucher à une ardoise pendant quelque temps!

## PAGE 19: Une résolution des mutualistes neuchâtelois

La Fédération cantonale neuchâteloise des sociétés de secours mutuels (FCNM) qui a tenu ses assises bisanuelles, samedi à La Chaux-de-Fonds, a voté une importante résolution concernant les frais hospitaliers.

## CHRONIQUE RÉGIONALE:

pages 2, 3, 6, 7, 9 et 19.

## INFORMATIONS SUISSES:

page 11.

## TOUS LES SPORTS:

pages 13, 14, 16 et 19.

## PROGRAMMES RADIO/TV:

page 21.

## VAUD - FRIBOURG - DERNIÈRE HEURE:

page 23.

## OFFRES D'EMPLOIS

## 22 postes à pourvoir:

pages 4, 12 et 18.

## La cuisine

page 10.





AVIS OFFICIELS

TECHNICUM NEUCHÂTELOIS

Ecole de mécanique
Etablissement de La Chaux-de-Fonds

Cours de préparation aux examens pour l'obtention d'un certificat fédéral de MÉCANICIEN et de MÉCANICIEN EN AUTOMOBILES

selon article 40 de la nouvelle loi fédérale sur la formation professionnelle

Durée du cours: 3 ans, à raison de 3 soirs par semaine (lundi, mardi, jeudi) de 19 h 30 à 21 h 10.

Cours pour mécaniciens

Seules les connaissances professionnelles (dessin, calcul, technologie et culture générale) seront enseignées.

Prix du cours de connaissances professionnelles: Fr. 400.- par année.

Cours pour mécaniciens en automobiles

En supplément à l'enseignement théorique, un cours de mécanique générale, d'électricité et de mécanique automobile sera organisé le samedi matin dès la 2<sup>ème</sup> année.

Prix du cours: Fr. 500.- par année.

Art. 40 - Les semi-qualifiés majeurs sont admis à l'examen de fin d'apprentissage, à condition qu'ils aient exercé la profession pendant une période au moins une fois et demie supérieure (6 ans) à celle qui est prescrite pour l'apprentissage.

Les inscriptions doivent être adressées au secrétariat du Technicum, rue du Progrès 38-40, tél. (039) 23 34 21, jusqu'au 20 octobre 1979, dernier délai.

IMMEUBLES

A vendre à SAINT-BLAISE avec splendide vue sur le lac

APPARTEMENTS AVEC GARAGES

- 3 pièces: 91 m² dès Fr. 117.000.-
4 pièces: 103 m² dès Fr. 135.000.-
4 1/2 pièces: 116 m² dès Fr. 150.000.-
5 pièces: 123 m² dès Fr. 160.000.-

Financement assuré.

POSSIBILITÉ D'ACHAT AVEC Fr. 20.000.-

Pour tous renseignements et visites:

Etude B. Cartier, Rue Chs-Perrier 3, Marin, Tél. 33 60 33

Seiler & Mayor S.A., Promenade-Noire 10, Neuchâtel, Tél. 24 59 59

Leuba & Schwarz, Fbg de l'Hôpital 13, Neuchâtel, Tél. 25 76 71.

A vendre à Neuchâtel, dans immeuble résidentiel et commercial

bureaux

de 130 à 270 m², aménagements au gré du preneur.

Seiler & Mayor S.A., Promenade-Noire 10, Tél. 24 59 59.

APPARTEMENT DE 4 1/2 PIÈCES

Salon avec cheminée, 3 chambres à coucher, cuisine agencée, 2 salles d'eau, cave, garages.

Fiduciaire Seiler & Mayor S.A., Tél. 24 59 59. Etude F. et B. Cartier, Tél. 33 60 33.

A VENDRE

terrains pour villas

dans belle situation tranquille, à Colombier. Réalisation prévue en 1980.

Faire offres sous chiffres DN 2050 au bureau du journal. 25955-1

A vendre, à BEVAIX, dans magnifique cadre de verdure, vue panoramique imprenable sur le Littoral neuchâtelois et les Alpes,

VILLA

de style campagnard et rustique de 6 1/2 pièces, grand salon, avec cheminée, cuisine agencée, 3 salles d'eau, chambres mansardées, pourtraison apparente, fond en matons de Provence.

Seiler & Mayor S.A., Promenade-Noire 10, Tél. 24 59 59. 25850-1

A vendre pour villa Boudry (Belmont) Seiler & Mayor S.A., Promenade-Noire 10, Tél. 24 59 59. 25852-1

TERRAINS

Gerico S.A. Construction Neuchâtel 038 24 00 55. 46165-1

Famille cherche maison ou grand appartement à Cernier. Adresser offres écrites à BJ 2022 au bureau du journal. 24432-1

A vendre pour villa Crêt-Mouchet Colombier Fr./m² 90.-/100.-

TERRAINS

Gerico S.A. Construction Neuchâtel 038 24 00 55. 46167-1

A vendre, à PESEUX, au centre de la localité, à proximité des écoles, transports publics, centres d'achats, maison villageoise mitoyenne comprenant: 1 appartement de 4 pièces: séjour mansardé de 32 m² avec cheminée, cuisine agencée, 2 salles d'eau et 1 appartement de 2 pièces, séjour avec cheminée, cuisine agencée, salle de bains. Immeuble entièrement transformé, très beau cachet rustique, poutres apparentes. Nécessaire pour traiter: Fr. 50.000.-. Fiduciaire Seiler & Mayor S.A., Promenade-Noire 10, tél. 24 59 59. 25815-1

Etude Clerc & Dardel, notaires 2, rue Pourtalès - 2001 Neuchâtel Tél. (038) 25 14 69

À VENDRE à Peesux, quartier sud, vue sur la baie d'Auvèrner, maison locale ancienne à rénover, comprenant: - trois appartements de trois chambres, - trois appartements de deux chambres, - un garage. Chauffage par appartement. 25606-1

A louer, rue des Sablons 40, 3 PIÈCES cuisine. Loyer: Fr. 255.- + Fr. 105.- charges. Libre dès le 24.12.1979. Pour traiter: GECO S.A., Promenade-Noire 3 NEUCHÂTEL. Tél. 24 44 46. 25502-G

A louer au Landeron, pour entrée immédiate ou à convenir, STUDIO MANSARDÉ avec bains-W.C. Fr. 270.- + charges. Seiler & Mayor S.A. Tél. 24 59 59. 47027-G

A louer pour date à convenir, à la rue des Draizes, appartement de 2 pièces meublées avec tout confort. Loyer Fr. 460.-, charges comprises. Etude Ribaux & von Kessel, avocats et notaires, NEUCHÂTEL. Tél. (038) 24 67 41. 47275-G

AREUSE A louer pour fin mars, près de l'arrêt du tram dans quartier tranquille, studio non meublé Fr. 190.- avec laboratoire agencé. 2 pièces Fr. 285.- + charges. Avec tout confort. Etude Ribaux & von Kessel, avocats et notaires, NEUCHÂTEL. Tél. (038) 24 67 41. 47274-G

A louer est de Neuchâtel, studios meublés tout confort. Fr. 395.- tout compris. S'adresser à: REGENCE S.A., rue Coulon 2, tél. 25 17 25 2001 Neuchâtel

Etude Clerc & Dardel, notaires 2, rue Pourtalès - Tél. 25 14 69

À LOUER immédiatement ou pour date à convenir, dans le quartier de l'église catholique, studio non meublé tout confort. Balcon. Ascenseur. Loyer mensuel: Fr. 270.- + charges. 25523-G

A louer, pour le 30 novembre ou date à convenir FLEURIER, rue des Petits-Clos 43, beau studio avec cuisinette agencée, tout confort, quartier tranquille. Loyer mensuel: Fr. 190.- + charges. S'adresser à: Gérance des immeubles de l'Etat Seyon 10, 2001 Neuchâtel, tél. (038) 22 34 16. 25967-G

A louer tout de suite ou date à convenir TRAVERS, rue Sandoz-Travers, magnifiques studios et appartements de 4 pièces tout confort, cuisine agencée, quartier tranquille. S'adresser à: Gérance des immeubles de l'Etat Seyon 10, 2001 Neuchâtel, tél. (038) 22 34 16. 25966-G

BOUDRY «Sur la Forêt» (route de la Gare) à louer dès le 24.12.1979

1 appartement en attique de 5 1/2 pièces à Fr. 875.- par mois + charges Fr. 187.50 = Fr. 1062.50 tout de suite:

4 appartements de 3 pièces dès Fr. 410.- par mois + charges Fr. 122.50 = Fr. 532.50

1 appartement de 2 pièces à Fr. 315.- par mois + charges Fr. 95.- = Fr. 410.-. Garages collectifs: Fr. 50.- par mois.

Renseignements et location: Caisse de retraite de FAVAG S.A., Monruz 34, 2000 Neuchâtel. Tél. (038) 21 11 41, interne 258, et auprès de la concierge, M<sup>me</sup> Burgy, tél. 42 46 37. 25839-G

À LOUER tout de suite ou pour date à convenir À CORNAUX, Chemin des Etroits 16-18

1 studio: Fr. 290.-\* 2 appartements de 3 pièces: Fr. 450.-\* modernes, tout confort avec balcon et ensoleillement. \* charges comprises.

S'adresser à: Gérance des immeubles Dubied 2108 Couvet. Tél. 64 11 11. 47055-G

Fiduciaire RÉGIES S.A. 2, rue Mayor, tél. 25 46 38, offre à louer à HAUTERIVE appartement de 6 pièces tout confort, balcon, garage. Date à convenir. Loyer mensuel 600 fr + charges. 24171-G

La Neuchâteloise Assurances Neuchâtel A louer, rue de la Côte 37, Neuchâtel, beau 1 pièce tout confort, cuisine agencée, salle de bains, prise Video 2000. Tél. 21 11 71. 47508-G

A louer, rue des Sablons 40, 3 PIÈCES cuisine. Loyer: Fr. 255.- + Fr. 105.- charges. Libre dès le 24.12.1979. Pour traiter: GECO S.A., Promenade-Noire 3 NEUCHÂTEL. Tél. 24 44 46. 25502-G

BOËLE A louer pour fin mars, dans villa locale, appartement de 2 pièces avec tout confort. Loyer Fr. 275.- + charges. Etude Ribaux & von Kessel, avocats et notaires, NEUCHÂTEL. Tél. (038) 24 67 41. 47273-G

SAINT-AUBIN Charrière 20 1.11.79 studio Fr. 274.- 1.1.80 studio Fr. 274.- LE LANDERON Rue du Lac 34 1.1.80 studio Fr. 254.- Tous ces loyers s'entendent charges comprises. 47999-G

A louer, pour le 31 décembre ou date à convenir, CERNIER, rue de Chasseral 6, bel appartement de 3 pièces avec grand living, tout confort, cuisine agencée. Loyer mensuel: Fr. 350.- + charges.

S'adresser à: Gérance des immeubles de l'Etat Seyon 10, 2001 Neuchâtel, tél. (038) 22 34 16. 25965-G

Etude Clerc & Dardel, notaires 2, rue Pourtalès - Tél. 25 14 69

À LOUER immédiatement ou pour date à convenir, à la rue des Parcs studio non meublé tout confort. Loyer mensuel: Fr. 250.- + charges. 25524-G

Etude Ribaux et von Kessel, avocats et notaires NEUCHÂTEL. Tél. (038) 24 67 41. 47271-G

studio non meublé tout confort. Loyer mensuel: Fr. 250.- + charges. 25524-G

OFFRES D'EMPLOIS

ENTREPRISE TAPERNOUX S.A. cherche un monteur sanitaire qualifié Tél. 57 11 06 et 57 29 60 ou écrire à TAPERNOUX S.A. 246, rue de Bernex, 1233 Bernex (GE). 25775-O

ideal job Personalberatung Für einen initiativen und selbständigen Kaufmann bietet sich in einer schweizerischen Versicherungs-Gesellschaft die attraktive Tätigkeit als

Mitarbeiter der Organisationsabteilung

Die Aufgabe umfasst: - reger Kontakt mit den Geschäftsstellen, telefonisch und durch gelegentliche Besuche - Verwalten und Ueberwachen von Anstellungs- und Mietverträgen - Redaktion von Inseraten - Vorbereiten von Arbeitstagungen

Da Sie ebenfalls mit welschen Kollegen zu tun haben werden Ihnen Ihre guten Französischkenntnisse von Nutzen sein.

Wenden Sie sich bitte an Herrn H. Künzli oder senden Sie uns möglichst bald Ihre Kurzzofferte.

In einem persönlichen Gespräch orientiert er Sie gerne über diese abwechslungsreiche Stelle. 25506-O

Tel. 061 231111 Sternengasse 4, 4010 Basel Auch in: Fribourg, Genève, Lausanne, Zürich Gründungsmitglied des VPS Mitglied des SVUTA

BOBST Fabrique de machines et d'équipements pour le cartonage et les arts graphiques... Mécánicosiens-Électroniciens

titulaires du certificat fédéral de capacité ou de formation équivalente. La préférence sera donnée aux personnes ayant: - quelques années d'expérience industrielle - de bonnes connaissances en logique câblée et programmée.

Seitz Sa Entreprise mondialement connue dans le développement et la fabrication de divers produits à partir du corindon (rubis-saphir) ou d'autres matériaux durs.

LES BRENETS cherche délégué technico-commercial de formation ingénieur-technicien ETS (micro-mécanicien-électronicien) ayant plusieurs années d'expérience de la vente, parlant et écrivant couramment, le français, l'allemand et l'anglais.

La publicité rapporte à ceux qui en font! Service de publicité FAN-L'EXPRESS Tél. (038) 25 65 01

FAN-L'EXPRESS Direction: F. Wolfrath, R. Aeschelmann, Rédacteur en chef: J. Hostettler Réception centrale: Rue Saint-Maurice 4, Neuchâtel, Téléphone (038) 25 65 01



**Offre choc!**

# Rekord 2000 Special

- 4 portes
- 100 CV-DIN
- Sobriété exemplaire  
Consommation selon normes DIN:  
7,0 l aux 100 km à 90 km/h, 9,4 l à 120 km/h,  
11,6 l en ville.
- Equipement très complet
- Fr. 15'975.-\*

**\* Ce prix de liste de Fr. 15'975.- est déjà plus qu'avantageux. Mais voyez votre concessionnaire Opel: il vous fera une véritable offre choc!**

**OPEL REKORD**

Sur tous les modèles: le programme de sécurité en 24 points et la garantie Opel: 1 année sans limitation de kilomètres. Sur demande: la boîte automatique GM. Crédit ou leasing auprès de la GMAC Suisse S.A.

47172-A

Maintenant  
le  
**Studio**  
est  
d'actualité  
chez  
**Pfister Meubles**

SL 30

47561-A

### Au Conseil national

Secrétaire du Groupe radical des Chambres fédérales durant près de quatre ans, Claude Frey a bénéficié d'une formation politique privilégiée. Proche collaborateur des Conseillers fédéraux et des parlementaires radicaux, il a été au cœur de la politique suisse. Comme conseiller communal à Neuchâtel et comme député, il sait faire preuve de clairvoyance et d'un courage certain. C'est pourquoi le parti radical le présente comme candidat au Conseil national.

#### CLAUDE FREY

*Originaire de La Chaux-de-Fonds où il est né le 16 juillet 1943, Claude Frey est marié et habite Neuchâtel.*

*Après l'Ecole supérieure de commerce, il obtient une licence ès sciences économiques à l'Université de Neuchâtel. Professeur durant cinq ans, il devient en 1972 secrétaire du Groupe radical des Chambres fédérales et secrétaire du Parti radical pour la Suisse romande et le Tessin.*

*Député dès 1973, Claude Frey est élu conseiller communal à Neuchâtel en 1975; il a la responsabilité de l'urbanisme et de la police. Président du Parti radical neuchâtelois depuis 1977, il est membre suppléant de la Commission nationale des programmes TV et membre de la Commission de coordination pour la présence de la Suisse à l'Etranger.*



**Les radicaux: du cran et du cœur**



Parti radical neuchâtelois

47699-A



Vacances ensoleillées d'automne et cure de bains au cœur de la grandiose REGION D'ALETSCH

- un plaisir sain et régénérateur!
- seule piscine couverte d'eau saline 33°C dans la maison
- salle de gym, thérapie, massage, médecin
- piscine chauffée
- No 1 pour des vacances de bains et de promenades
- promenades accompagnées
- excellente cuisine (également menus fitness)
- Jeux de quilles, club, tennis.
- HOTEL 3983 BREITEN VS
- DE BAINS Tél. 028/27 1817
- SALINA Telex 38652
- SP. Pour garder longtemps force et jeunesse
- venez à Breiten en cure fitness

42147-A

# Canon

des succès mondiaux dans votre main

Canon 1014 XL-S Canosound, une caméra universelle pour films sonores et muets; contrôle automatique et manuel de l'exposition, fondu enchaîné et système XL débrayable, objectif zoom 10 x 1,4/6,5-65 mm., 2 domaines macro.

Canon 814 XL-S Canosound, — sœur de la 1014 XL-S — elle offre la même perfection technique et un objectif zoom 8 x 1,4/7-56 mm.



Contrôlez bien cette marque sur le bon de garantie.

## UNIPHOT SA

NEUCHÂTEL: Photo-Ciné AMERICAIN - GLOOR CASTELLANI  
SAINT-BLAISE: Photo-Ciné LANZONI  
CERNIER: Photo-Ciné SCHNEIDER  
FLEURIER: Photo-Ciné SCHELLING

**Nous vous recommandons Canon**

## Votre sécurité en cas de maladie et accidents.

Vous ne connaissez que très peu notre institution. Si vous tombez malade, nous vous aidons à guérir sans le moindre souci financier. Nous savons y mettre la manière. Le sens de l'humain nous importe plus que la lettre du règlement. Nous vous aidons chaque fois que vous avez besoin d'aide.

Demandez les renseignements à  
**KFW** KFW Assurance suisse de maladie et accidents  
Agence de Chaux-de-Fonds  
Rue Jaquet-Droz 58  
2300 La Chaux-de-Fonds  
Téléphone 039/23 24 56

Nom/Prénom \_\_\_\_\_  
Adresse \_\_\_\_\_  
No postal/lieu \_\_\_\_\_  
Téléphone \_\_\_\_\_

Coupon à retourner à notre adresse.

46196-A

# prêt comptant

### Le service discret du prêt comptant de la Banque Populaire Suisse

- Présentez cette annonce à l'un de nos guichets — nous saurons vous conseiller rapidement et discrètement.
- Ou bien:
- Envoyez-nous le coupon ci-contre afin que vous soyez servi d'une manière discrète et rapide.



Vous faut-il de l'argent? De l'argent à bon compte? Rapidement et discrètement? C'est tout simple: Allez à la succursale la plus proche de la Banque Populaire Suisse et demandez le prêt comptant aux conditions avantageuses.

J'aimerais obtenir un prêt comptant de fr. \_\_\_\_\_

Nom, prénom \_\_\_\_\_  
Rue, no. \_\_\_\_\_  
No. postal et localité \_\_\_\_\_  
Tél. \_\_\_\_\_  
Adresser à: Banque Populaire Suisse, CAM, Case postale, 3000 Berne 16. 31702-A

**Baisse des taux!**  
fr. 12 000.-/36 mois  
mensualités de fr. 387.80  
seulement





AGENCE OFFICIELLE: Austin - Morris - Mini - Triumph - Sherpa - MG



R. WASER  
Garage de La Côte  
PESEUX - Tél. (038) 31 75 73

Rover - Land-Rover  
Range Rover



En leasing  
dès 540.-  
par mois.

# Nouvelle apparition à l'horizon des 4x4.

**Nouveau groupe propulseur.** Vue de l'extérieure elle est demeurée presque inchangée. Mais seulement vue de l'extérieur. Car sous le capot qui s'étire davantage, on trouve un moteur V8 super puissant; un dérivé du groupe propulseur de la Range Rover. C'est au régime de 2000/mn déjà qu'il développe son couple maximal qui est de 225,6 Nm (23 mcp). Cela confère à la nouvelle Land-Rover 109 une force de traction et une élasticité qui la prédestinent à surmonter les situations les plus critiques ou à accomplir des remorquages dont la charge peut aller jusqu'à 6 tonnes. Quant à la pleine puissance de 67,7 kW (92 CV) DIN, elle est atteinte dès 3500/mn.

**Nouveau confort, robustesse traditionnelle.** Le confort a aussi sensiblement été amélioré. Des vitres en verre teinté, un amortisseur de direction, des phares de recul, des clignotants de signalisation ainsi que des serrures pour fermer le compartiment moteur et le bouchon du réservoir à essence sont autant d'aménagements qui font partie de l'équipement de série. Demeure fidèle à la tradition, la construction robuste qui a largement fait ses preuves: châssis robuste en cadre à caisson résistant à la torsion sur lequel est monté une carrosserie en aluminium résistant à la corrosion.

**Qualités économiques maintenues.** Même avec son nouveau moteur plus puissant, la Land-Rover demeure un véhicule économique. En effet, le groupe propulseur - dont le bloc est en alliage léger - a été modifié. Dès lors, l'endurance du moteur, la solidité de la carrosserie (qui ne rouille pas puisqu'elle est réalisée en aluminium), la contribution fédérale de Fr. 5000.- et la haute valeur en cas de revente sont autant de contributions positives aux qualités d'économie quasi légendaires de ce véhicule.

**Nouvelle polyvalence.** Une autre innovation est constituée par la traction quatre roues enclenchée en permanence dont le système a été repris de la Range Rover. Et comme sur chaque modèle Land-Rover elle est complétée par une boîte de réduction. Enfin, un large choix d'options concernant des accessoires permet une adaptation aisée de ce modèle à toutes les exigences individuelles. En soi, le programme Land-Rover était déjà très vaste; il s'élargit encore de manière significative grâce à cette nouvelle version qui va permettre à la marque de renforcer sa position dominante dans sa classe.

Variantes de carrosseries:

Pick-up avec bache Fr. 28'600.-  
Hardtop Fr. 29'200.-  
Hardtop avec porte arrière Fr. 29'500.-  
Stationswagen Fr. 30'500.-  
\*Contribution fédérale de Fr. 5000.-

Pour les entreprises, l'artisanat et les particuliers: Leyland Multi-Leasing.  
Renseignements: tél. 01-52 97 20



LR = Légendaire Robustesse



Importation: British Leyland (Suisse) SA, Badenerstrasse 600, 8048 Zurich, tél. 01-54 18 20. BE Mouliez: Balmer SA, 032-93 18 75 - FR Marly: Emil Frey SA, 037-46 14 31 - Vaulruz: M. Grandjean, 029-2 70 70 - GE Genève: Autobritt SA, 022-32 00 10 - P. Keller, 022-33 94 03 - NE: La Chaux-de-Fonds: Garage Béring + Cie, 039-22 24 80 - Neuchâtel: R. Blaser, 038-25 73 63 - Pesieux: R. Waser, 038-31 75 72 - St. Blaise: U. Dall'Acqua, 038-33 33 15 - VD Aigle: M. R. Gaillard, 025-26 14 14 - Brétigny: M. Marclay, 021-91 28 36 - Combremont: P. Rebeaud, 037-66 12 53 - Coppet: P. Keller, 022-76 12 12 - Lausanne: Emil Frey SA, 021-20 37 61 - Cilo SA, 021-24 77 22 - J. Fontana, 021-37 31 84 - Montreux: L. Meltraux + Fils SA, 021-61 34 63 - Nyon: Emil Frey SA, 022-61 25 21 - Romanel: H. Buchmann, 021-91 31 81 - Tulleries de Grandson: F. Spycher, 024-24 24 44 - Vevey: H. Mathys, 021-51 69 78 - VS Sion: Emil Frey SA, 027-22 52 45 - Martigny-Croix: R. Poni, 026-2 28 24 - Martigny: J. P. Vouilloz, 026-2 31 29 - Monthey: E. Marclay, 025-4 22 40 - Noës: Bruttin Frères, 027-55 07 20 - Visp: Schnydrig AG, 028-46 11 44 - Zermatt: J. Schnydrig, 028-67 19 19

Tabac Maryland naturel...  
Donc une vraie Parisienne.  
Unique dans la haute filtration.

**LA PLUS FILTRÉE DES PARISIENNE  
EST AUSSI UNE VRAIE PARISIENNE.**

Fr.180

**PARISIENNE**  
Spécial Filtre

MARYLAND

Condensat 7 mg  
Nicotine 0,6 mg

43489-A Lintas 79/5

## Candidats radicaux au Conseil des Etats



E. Debétaz (VD)  
Conseiller aux Etats



Y. Richter (NE)  
Conseiller National

**En votant radical  
vous favorisez  
-Le fédéralisme  
-La liberté et**

**la responsabilité de l'individu**

**11 priorités se dégagent du programme du Parti radical:**

1. Davantage de liberté et de responsabilité - moins d'emprise de l'Etat
2. Paix du travail = base du bien-être pour tous
3. Charge fiscale juste, donc modérée
4. Davantage d'initiative personnelle = moins de règlements
5. Accès à la propriété, facilité à chacun
6. Une AVS sûre, aujourd'hui et demain
7. Etat de droit = protection des personnes et des biens
8. Un pays libre et indépendant
9. Fédéralisme bien compris: autonomie des cantons et des communes
10. Limitation logique de la concentration des pouvoirs
11. Un environnement adapté aux besoins de l'être-humain

Tous ces thèmes sont développés dans notre dépliant «Points forts» qui vous sera envoyé gratuitement sur demande (Parti radical CP 477, 1000 Lausanne 17)

Formation politique exerçant son influence à l'échelle du pays tout entier, le Parti radical, qui dispose de sections cantonales dans l'ensemble de la Suisse (sauf Appenzell Rhodes-Intérieures), présente des candidats au Conseil national dans tous les cantons romands.

**Les radicaux préfèrent l'efficacité aux grands discours.  
Si vous pensez que c'est plus utile: votez radical**

**Les radicaux:  
du cran et du cœur**



25963-A



Agent officiel:

**GARAGE TOURING**

U. Dall'Acqua

2072 Saint-Blaise - Tél. (038) 33 33 15



ALAIN BOILLAT

25576-A

**PEINTURE  
SUR PORCELAINE**  
**Cours pour enfants**

Tous les mercredis  
de 14 h 30 à 16 h 30

Prière de s'inscrire

**Le Médailon**  
Mme Maryse NIEDERHAUSER  
Seyon 7  
2000 Neuchâtel  
Tél. 25 74 14



OFFRE  
SPÉCIALE

**EMBALLAGE  
ÉCONOMIQUE  
COMPRENANT:**

1 bloc quadrillé Ft A4  
1 bloc quadrillé Ft A5  
2 blocs quadrillés Ft A6

Fr. 3.90

**Reymond**

2001 NEUCHÂTEL  
Rue Saint-Honoré 5  
Tél. (038) 25 44 66

47755-A





**Les nouvelles chaussures de ski Raichle**  
 une classe à part!  
 70 ans  
 1909-1979

Demandez maintenant le prospectus au magasin spécialisé

47553-A

L'IMPRIMERIE CENTRALE NEUCHÂTEL achète

### CHIFFONS

toile et coton, dimensions minimales: 30 x 30 cm, propres, blancs et couleurs.

**FEMINA**  
 lors qu'on parle de mode!

Epaulées droites avec fronçage  
 Plissées  
 Robe longue manches avec col roulé et gilet ceinture coulissée  
 Col boule  
 Encolure nouée

Voire partenaire en matière de mode

**FEMINA**  
 MODES  
 3. rue des Epancheurs à Neuchâtel

Modèles: yolo

25958-A



Un foie, deux reins, trois raisons de boire... **CONTREX**

EAU MINÉRALE NATURELLE SULFATÉE CALCIQUE

### Machine à laver

Retour d'exposition légèrement griffées, à céder avec gros rabais.

Miele - Schultess  
 AEG - Bauknecht  
 Gehrig - Bosch  
 Indesit - Hoover  
 Crosley - Zanker

Livraison et pose gratuites.

Facilités de paiement.  
 Location dès Fr. 30.— par mois.

Réparation toutes marques.

Magie NEUCHÂTEL  
 Tél. (038) 41 17 96  
 Tél. (021) 36 52 12  
 46953-A

### Seulement 65 c. le mot

C'est le prix d'une petite annonce au tarif réduit dans la «Feuille d'avis de Neuchâtel».

### LA CUISINE / Mélanger la levure

MAMIE, REGARDE MON GÂTEAU, IL EST RESTÉ TOUT PLAT... POURTANT J'AVAIS MIS TOUT UN SACHET DE LEVURE

TU AS DEUX SORTES DE LEVURE QUI S'EMPLOIENT DIFFÉREMMENT. LA LEVURE DE BOULANGER SE DÉLAIÉ À L'EAU TIÈDE (IL EN FAUT ENVIRON 5 A 10 G) S'INCORPORE AU DÉBUT DE LA RECETTE. LA PÂTE UNE FOIS PRÊTE, DOIT LEVER AVANT D'ÊTRE MISE AU FOUR.

LEVURE DE BOULANGER: LA PÂTE LÈVE ENTIÈREMENT AVANT D'ÊTRE ENFOURNÉE.

LEVURE CHIMIQUE: LA PÂTE LÈVE EN CUISANT.

JE COMPRENDS: J'AVAIS MÉLANGÉ LA LEVURE AVEC LES ŒUFS ET LE SUCRE ET J'AVAIS ATTENDU PARCE QUE LE FOUR N'ÉTAIT PAS CHAUD!...

ET PUIS LA LEVURE CHIMIQUE (EN POUDRE) QUI DOIT ÊTRE MÉLANGÉE À LA FARINE ET JAMAIS À UN AUTRE COMPOSANT DE TON GÂTEAU ET INCORPORÉE LE PLUS TÂRD POSSIBLE. LE GÂTEAU DOIT ÊTRE ENFOURNÉ IMMÉDIATEMENT CAR ELLE EST CONÇUE POUR UN EFFET TRÈS RAPIDE.

\* 1/2 HEURE AU MOINS DANS UN ENDROIT PLUTÔT TIÈDE.

(A suivre)

VITRERIE-MIROITERIE DE PESEUX

**CIULLO**

Remplacements rapides de toute vitrerie  
 Vitrage SECURIT  
 Vitrage ISOLANT  
 Miroirs  
 Sous-verres, aquariums  
 Verre teinté

Peseux - Granges 5 - Tél. 31 93 91  
 (A droite du temple, après la voûte)  
 31742-A

PAS DE SOUCIS  
 NOUS SOMMES LA

J.-O. TRIBOLET & CIE  
 Peinture - Papiers peints  
 Plafonds isolants

Neuchâtel, Parc 125 Saint-Blaise; Creuze 10  
 Tél. (038) 24 14 02 Dhs 19 h  
 43930-B tél. (038) 33 70 29

HILDENBRAND  
 FERBLANTERIE SANITAIRE  
 Dépannage et entretien  
 Agencements de cuisine  
 Expositions  
 Seyon 17  
 Saint-Nicolas 10.  
 Tél. 25 66 86. 119366-B

**KAUFMANN**  
 25 22 77

Remplacements rapides  
 Tous verres en stock

**VITRERIE**

**DÉMÉNAGEMENT**  
 Suisse et Europe  
**MARIO DANUSER**  
 Garde-meuble-piano  
 Tél. (038) 31 57 83,  
 Carrels 18 - Neuchâtel. 36972-A

# Maitriser l'avenir

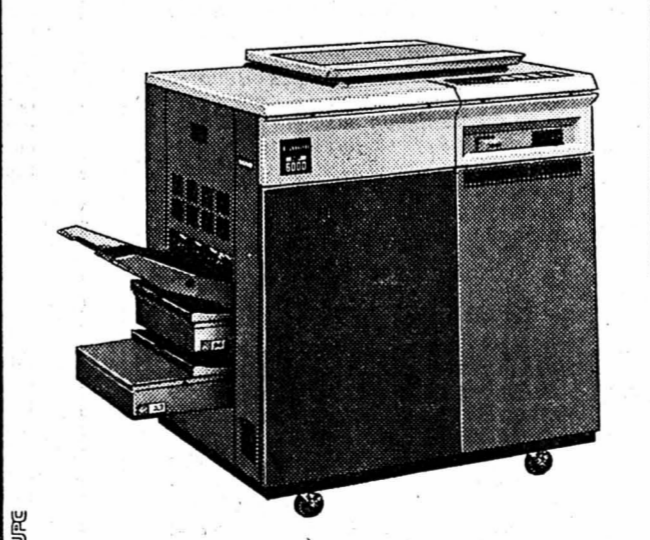

Nouveau: **Canon NP 6000**, un photocopieur automatique avec diagnostic incorporé.

Photocopie et microfilm

## Walter Rentsch SA

8031 Zurich, Heinrichstrasse 216, téléphone 01/44 28 55

### La «Büfa» a prouvé une chose:

Les photocopieurs automatiques et les systèmes de microfilm Walter Rentsch travaillent aujourd'hui déjà avec les technologies de demain. Ils constituent ainsi des investissements judicieux à longue échéance. Le succès qu'ont remporté nos équipements à la «Büfa» l'ont clairement démontré. Nous vous enverrons avec plaisir la documentation détaillée relative à nos nouveautés; il vous suffit pour cela de retourner le coupon ci-dessous à: Walter Rentsch SA, Case postale, 8031 Zurich.

Je m'intéresse aux photocopieurs automatiques.  
 Je m'intéresse au microfilm.

Maison \_\_\_\_\_ F 1510  
 Responsable \_\_\_\_\_  
 Rue \_\_\_\_\_  
 NPA/Lieu \_\_\_\_\_  
 Téléphone \_\_\_\_\_

**Budgestion**

La solution à tous vos problèmes de **DETTES**

assistance rapide et efficace  
 arrangements financiers  
 Bureau de gérance de Dettes commerciales et privées  
 Rendez-vous par tél. **(038) 25 27 07**

Budgestion S. à r. l., case postale 851, 2001 Neuchâtel.  
 Bureaux: Beaux-Arts 21.

42258-A

Genève 022/45 69 60, Lausanne 021/38 46 46, Neuchâtel-Peseux 038/31 53 69, Bâle-Allschwil 061/63 38 38, Berne 031/46 23 43, St-Gall 071/27 77 27, Lucerne-Littau 041/55 34 68, Aarau 064/24 22 42, Lugano-Cassarate 091/52 70 41.



OFFRES D'EMPLOIS

**SGT**

**SGT NEUCHÂTEL S.A.**  
 cherche, pour son service commercial,  
 une  
**correspondancièrè**  
 bilingue français-espagnol.  
 D'autres connaissances linguistiques sont  
 souhaitées, mais non indispensables.

Adresser offres manuscrites, avec curriculum  
 vitae et certificats à

**SGT NEUCHÂTEL S.A.**  
 25625-O

**USINE DECKER S. A., à Neuchâtel**  
 cherche des

**SERRURIERS**  
 ou  
**SOUDEURS**  
 pour la fabrication de pièces de tôlerie et de serru-  
 rerie pour machines et des

**MANŒUVRES**  
 ayant travaillé dans la métallurgie ou la peinture  
 au pistolet.

Adresser offres ou se présenter à l'usine  
**DECKER S. A.,** Bellevaux 4, 2000 Neuchâtel.  
 Tél. (038) 24 55 44. 25926-O

**Nestlé**

**EMPLOI TEMPORAIRE**  
 Notre CENTRE INFORMATIQUE est chargé  
 d'importants projets de gestion transaction-  
 nelle.

Il souhaite s'assurer la collaboration, pour une  
 durée de 2 à 3 ans, d'un

**informaticien**  
 et d'un

**ingénieur système**  
**expérimentés**

L'INFORMATICIEN se verra confier des tâches de  
 conception et de réalisation de systèmes informa-  
 tiques. Il devra connaître le COBOL-ANS, et être à  
 même de s'adapter aux procédures élaborées  
 pour une utilisation efficace de l'équipement  
 HP 3000.

L'INGÉNIEUR SYSTÈME devra être familiarisé  
 avec le software d'au moins un équipement équi-  
 valent. De bonnes connaissances de l'électroni-  
 que de terminaux (interfaces) et/ou une expérien-  
 ce des communications (modems, etc.) seraient  
 un atout majeur.

Entrée en service: 1<sup>er</sup> janvier 1980.  
 Vos offres de service détaillées, avec curriculum  
 vitae, photographie et copies de certificats,  
 peuvent être adressées à  
**M. L. Lehmann,**  
 Département Personnel Nestlé,  
 1800 Vevey.

**Nestlé**

**FABRIQUES DE TABAC REUNIES SA.**  
 NEUCHÂTEL

Nous cherchons pour  
 notre Service de comptabilité une

**EMPLOYÉE  
 DE BUREAU**

titulaire d'un CFC, de langue maternelle française et  
 ayant une ou deux années de pratique. Des notions  
 d'allemand seraient un avantage.

Notre nouvelle collaboratrice travaillera à la comp-  
 tabilité des créanciers et aura pour tâche, d'une part, de  
 dactylographier des documents comptables et,  
 d'autre part, dans le cadre de notre centrale de gestion  
 des factures, de réceptionner et trier les factures des  
 fournisseurs, d'enregistrer ces factures sur des  
 documents EDP et avant d'expédier ces factures dans  
 nos services, d'en faire le contrôle mathématique.  
 Nous offrons des conditions de travail et des presta-  
 tions sociales de premier ordre.

Les personnes intéressées sont priées d'envoyer  
 leurs offres, accompagnées des documents usuels,  
 aux

**FABRIQUES DE TABAC RÉUNIES S.A.,** Service de  
 recrutement, 2003 Neuchâtel. 25566-O

**FTR 2003 NEUCHÂTEL**

Hôtel des Platanes  
 Motel Bellelve  
 2025 Chez-le-Bart  
 Tél. 55 29 29

Nous cherchons, pour entrée immé-  
 diate ou à convenir:

**une secrétaire-  
 réceptionniste  
 un chef de rang**

47489-O

**net** Nous engageons  
 à Peseux,

**PERSONNEL FÉMININ**  
 à la demi-journée.  
 Etrangère avec permis B.  
 Se présenter:  
**NET-PRESSING**  
 Cap 2000, 2034 Peseux. 25598-O

**MÉTREUR**  
 pour travaux du bâtiment (maçonnerie,  
 génie civil, plâtrerie-peinture)  
 serait engagé tout de suite ou pour  
 date à convenir.

Débutant serait éventuellement  
 accepté.  
 Logement à disposition.

Faire offres, avec curriculum vitae et  
 prétentions, à l'entreprise.

**comipa  
 mobile sa**

2024 Saint-Aubin  
 Tél. (038) 55 27 27. 47612-O

Garage Peluso, Gouttes-d'Or 78,  
 Neuchâtel,  
 engagerait:

**1 chef de garage  
 1 mécanicien avec CFC  
 1 apprenti sur autos**

Bon salaire.

Se présenter ou téléphoner au  
 (038) 25 97 77. 46386-O

**COMMERCE DE LA PLACE**  
 cherche, pour début janvier 1980 ou  
 date à convenir, une

**jeune employée  
 de bureau**

pour divers travaux d'économat.  
 Débutante serait mise au courant.

Les candidates intéressées sont  
 priées d'adresser leurs offres sous  
 chiffres CL 2023 au bureau du  
 journal. 47757-O

**économiser  
 sur  
 la publicité  
 c'est vouloir  
 récolter  
 sans avoir  
 semé**

**Service de publicité  
 FAN-L'EXPRESS**  
 Tél. (038) 25 65 01

**VÉHICULES A MOTEUR**

**OCCASIONS**

**FIAT 850 T** (8 places) 39.000 km  
**FORD TRANSIT**  
**PICK-UP** bâché 89.000 km  
**Mini Clubman Break** 32.000 km  
 25836-V

**Garage Hotz**  
 2014 Fleurier  
 TEL. 038 812922

A vendre

**Mini 1000**  
 1972, expertisée,  
 Fr. 1300.—

**Ford Escort  
 1600 GT**  
 expertisée,  
 Fr. 3300.—  
 Tél. (038) 33 54 10. 47498-V

**Simca 1308**  
 8.77, 23.000 km,  
 première main, soi-  
 gnée. Vitres tein-  
 tées et électr.,  
 lave-phares, radio-  
 cassettes stéréo,  
 etc. + 2 pneus et  
 4 roues complètes  
 (spikes). A discuter.  
 Tél. 31 53 36,  
 le soir. 25841-V

Occasion à saisir

**Fiat 128**  
 expertisée, très bon  
 état, Fr. 3000.—  
 Tél. (038)  
 24 18 42-44. 25554-V

**Achat  
 immédiat  
 «cash»**  
 voitures toutes mar-  
 ques et exclusivités  
 dès 1972.  
 Tél. (021) 53 33 53  
 de 11 à 20 heures.  
**AUTO-KLÖTT**  
 Chexbres-Puidoux.  
 47588-V

Beau choix de cartes de visite  
 à l'imprimerie de ce journal

**Citroën  
 DS 23 inj.**  
 Pallas, 11.74,  
 93.000 km.  
**Max Schlapbach,**  
 automobiles.  
 Bienne.  
 Tél. (032) 53 22 53.  
 25960-V

Garage  
 de la Station

Agences  
**CITROËN  
 HONDA**  
 2042 Valangin  
 Tél. 36 11 30

**CX 2400 GTI**  
 1979, beige mét.  
**VISA SUPER**  
 1979, rouge  
**DYANE 8**  
 1974, orange  
**GS**  
**CLUB 1220**  
 1976, bleu  
**VW GOLF LS**  
 1977, verte  
**FORD FIESTA**  
 gris mét. 1979  
**MAZDA 616**  
 1976, brun mét.  
**RENAULT 12**  
 (Dacia) 1978  
**BUS RENAULT**  
 1976, bleu  
**SIMCA 1308 S**  
 1978, bleu mét.

**OCCASIONS  
 EXPERTISEES  
 DES FR. 1700.—**  
**PELUSO**  
 1972, beige  
**MINI CLUBMAN**  
 1976  
 25794-V

**GARAGE ROBERT**  
 Tél. (038) 25 31 08  
 Champ-Bougin 34-36  
 NEUCHÂTEL

	ou par mois
	comptant (36 mens.)
<b>RENAULT 30 TS</b>	15.800.— 520.—
<b>RENAULT 16 TL</b>	9.800.— 328.—
<b>RENAULT 14 GTL</b>	8.800.— 295.—
<b>RENAULT 12 TL</b>	4.500.— 153.—
<b>RENAULT 12 break, aut.</b>	8.400.— 281.—
<b>RENAULT 4 TL</b>	5.900.— 200.—
<b>RENAULT 5 TL</b>	8.200.— 275.—
<b>TOYOTA COROLLA 1600</b>	9.400.— 315.—
<b>TOYOTA COROLLA 1200</b>	7.900.— 265.—
<b>ALFETTA 1600</b>	7.700.— 258.—
<b>CITROËN CX 2400 break</b>	17.500.— 576.—

**GARAGE ROBERT**  
 Tél. (038) 25 31 08  
 Champ-Bougin 34-36  
 NEUCHÂTEL

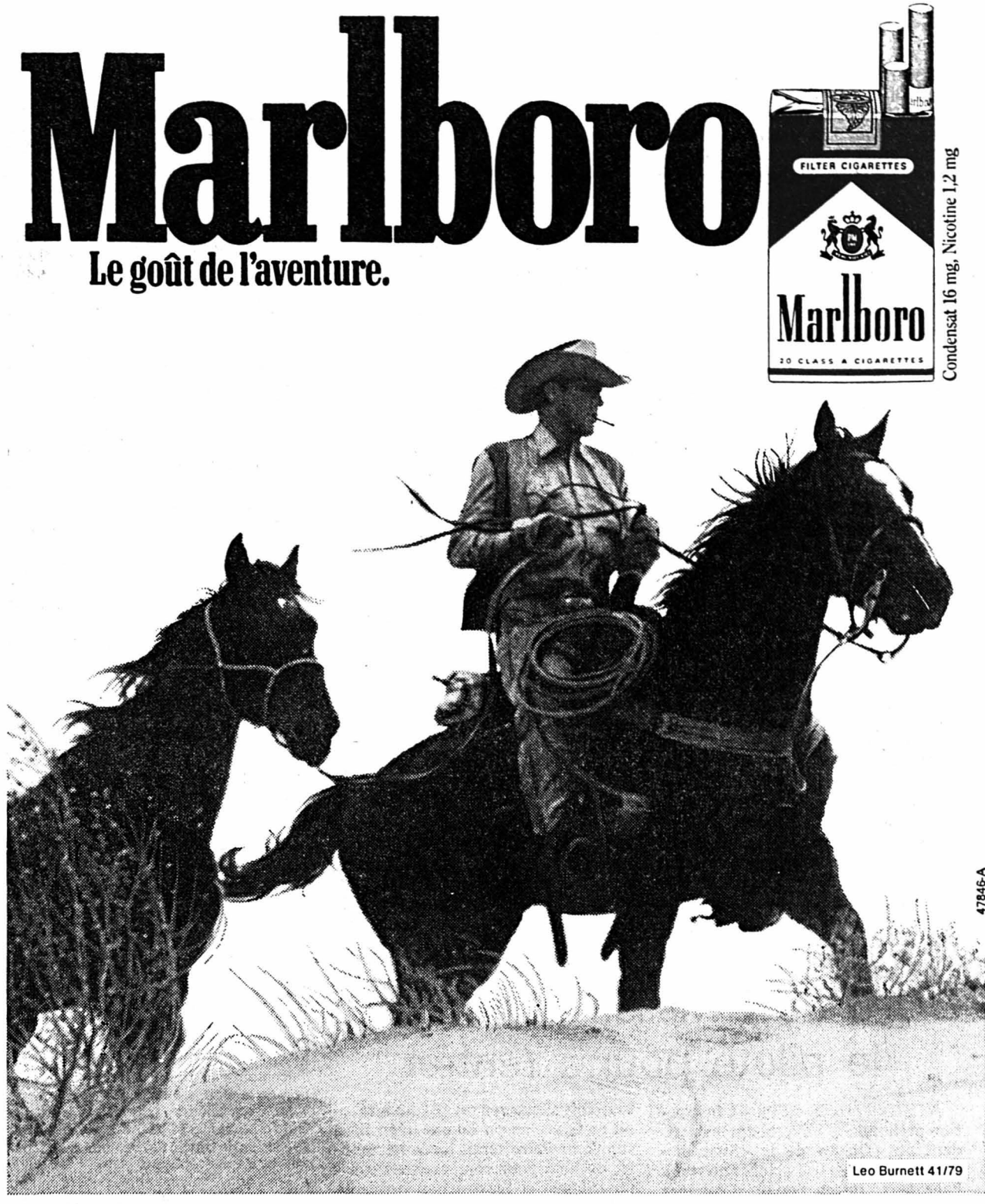

**Chassez le gaspil-  
 Roulez VW ou Audi!**

**Rendez-vous, dès aujourd'hui,  
 chez votre agent VW/Audi pour un  
 test économie gratuit**

**de votre VW ou Audi**

Ce test économie vous donne le sentiment reconfortant de ne pas con-  
 sommer plus d'essence qu'il n'est nécessaire.

Ce test comprend les 13 contrôles suivants:

- le libre roulement des roues
- la pression des pneus
- les bougies
- la compression
- l'angle de came et le point d'allumage
- le ralenti
- le taux CO des gaz d'échappement
- le starter automatique
- la pompe d'accélération
- le préchauffage de l'air aspiré
- les conduites d'essence
- les tuyaux de dépression
- le filtre à air.

**Bon pour le test économie gratuit**

Sur présentation de ce bon, nous effectuons le test économie gratuit  
 de votre voiture (VW ou Audi). Il vous suffit de le compléter de vos nom  
 et adresse. Il est recommandé de s'annoncer préalablement par télé-  
 phone pour éviter de devoir attendre.

Prénom: \_\_\_\_\_  
 Nom: \_\_\_\_\_  
 Rue et no: \_\_\_\_\_  
 NP/Localité: \_\_\_\_\_ privé: \_\_\_\_\_  
 Téléphone profes.: \_\_\_\_\_

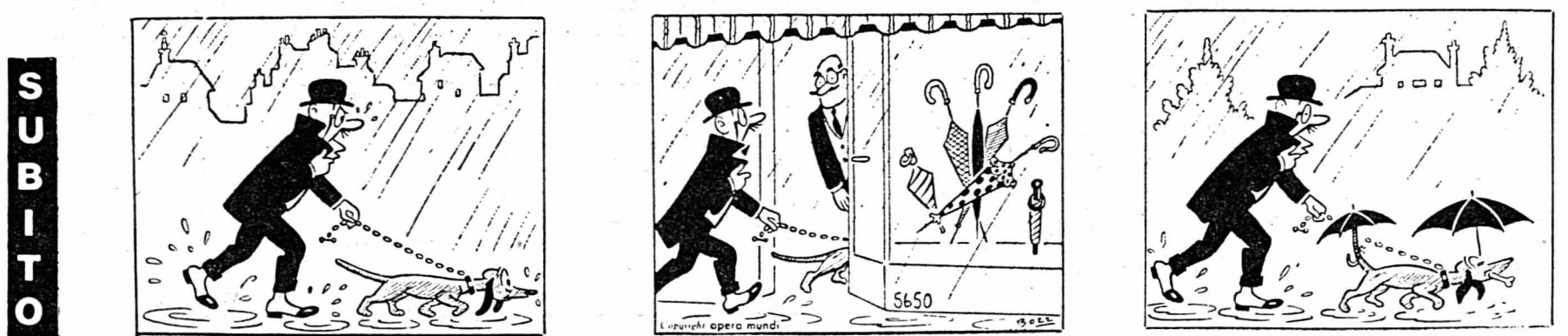

**GARAGE HIRONDELLE, PIERRE SENN**  
 2000 Neuchâtel. Tél. 24 72 72

**Auvier:** Garage du Port, F. Sydler 31 22 07; **Cornier:** Garage  
 Beau-Site, J.-L. Devenoges 53 23 36. **La Côte-aux-Fées:** Garage Brü-  
 ger 65 12 52. **Fleurier:** Garage L. Duthé & Fils 61 16 37. **Fleurier:** Gara-  
 ge Moderne, W. Gattolliat 61 11 86. **Le Landeron:** Garage P. Mail-  
 lat 51 44 74. **Montmolin:** Garage de la Croix, F. Stubi 31 40 66. **Neu-  
 châtel:** Garage de Bellevaux, J.-F. Bühler 24 26 24. **Saint-Aubin:**  
 Garage Alfter 55 11 87. 25957-A





## Le long chemin de la pomme des moissons au «S» de la Migros

# Echos et bilan

Par une série d'annonces rédactionnelles parues au cours de ce dernier été, nous nous sommes adressés au grand public en lui ouvrant le dossier de la Migros-S-Production, afin d'expliquer le sens et la nature de cette action.

De façon générale, on peut dire que tous les clients Migros connaissent «de vue» le label que portent les produits qui en sont issus. Cependant, en y regardant de plus près, nous avons dû nous rendre à l'évidence: La grande majorité d'entre eux ne savent rien ni même ne soupçonnent l'importance et la finalité de l'opération en cours. Ils ignorent qu'en réalisant le programme S-Production, la Migros a entrepris - dans son propre rayon d'action et dans toute la mesure de ses possibilités - de participer à la résolution d'un problème mondial. C'est pourquoi il nous a paru si nécessaire de resensibiliser l'opinion à ce problème capital, qui touche l'humanité toute entière. Problème complexe, car il existe un dilemme presque insurmontable entre d'une part la lutte et la prévention contre la faim et d'autre part la contamination chimique progressive qui affecte la vie sur terre.

Les échos recueillis au cours de notre campagne d'information, par leur nombre et leur diversité, ont de loin dépassé notre attente. Dans la masse du courrier reçu, des centaines de lecteurs se sont certes limités à nous demander la livraison d'articles qui leur avaient échappé. Mais un très grand nombre d'entre eux ont ajouté à cela un mot de remerciement et d'encouragement.

Les critiques n'ont évidemment pas manqué non plus. Mais de tout temps, nous avons eu à faire face à des attaques et, pour ce qui est de la Migros-S-Production, il fallait s'y attendre. Réformer fondamentalement les méthodes de production agricole de façon à pouvoir renoncer dans une très large mesure à l'utilisation d'agents chimiques est une entreprise - même si elle n'émanait pas de la Migros - qui prête fatalement le flanc aux critiques. Nous ne doutons pas de la bonne foi de ceux qui les émettent. Il est cependant dans la nature d'une entreprise novatrice comme la Migros, qui s'attaque à des problèmes de haute complexité et les résoud avec un succès remarquable, de connaître ci et là quelques revets. L'important est de savoir en tirer des enseignements et c'est évidemment là notre ligne de conduite.

\*

Nous avons d'ailleurs tout lieu d'être fiers des progrès et de l'extension prise par la Migros-S-Production, qui permet d'obtenir des produits d'origine agricole de toute première qualité tout en écartant presque totalement les résidus chimiques de notre alimentation quotidienne. Aujourd'hui nous sommes en mesure d'offrir à notre clientèle un vaste assortiment - plus ou moins nombreux suivant les saisons - de produits d'origine agricole, qui répondent en tous points aux normes sévères de la Migros-S-



Production, tant en ce qui concerne les résidus chimiques que leurs qualités intrinsèques. En voici la liste:

#### Produits agricoles:

- Produits du pays comme légumes frais, légumes de garde et légumes en conserves
- Fruits du pays, notamment pommes, poires, abricots et pruneaux
- Fraises du pays pendant la saison
- Pommes-de-terre du pays

#### Produits de la ferme:

- Œufs à giber M-48

En l'espace de 9 ans jusqu'à fin 1978, 2084 producteurs se composant d'arboriculteurs, maraîchers, jardiniers, fermiers et éleveurs de volaille ont adhéré spontanément à la Migros-S-Production.

Ils en appliquent toutes les prescriptions et se soumettent aux contrôles techniques de ses conseillers. Un bon nombre d'entre eux ont ainsi amélioré sensiblement la qualité et la productivité de leurs terres.

Les surfaces occupées par les productions assujetties aux normes Migros-S ne sont pas négligeables non plus. A fin 1978, nos conseillers techniques contrôlaient

1756 ha en légumes frais  
1541 ha en légumes pour conserves  
843 ha en vergers.

L'an dernier, la Migros et ses coopératives régionales ont retiré de ce potentiel de productions agricoles, en chiffres ronds:

47 800 t légumes frais  
13 000 t légumes pour conserves  
19 000 t fruits  
52 000 000 unités œufs à giber M-48

A l'étendue de l'entreprise correspond le nombre élevé des échantillons qui chaque année rejoignent différents laboratoires pour y être

analysés: le Laboratoire central des coopératives Migros, les laboratoires de ses propres unités de production, ainsi que, mandaté par la Migros, un laboratoire extérieur spécialisé dans l'analyse des sols. Ces dernières années, le nombre de ces analyses a porté sur environ

1900 échantillons de terre  
1820 échantillons de végétaux  
280 échantillons pour la détection d'éventuels résidus de pesticides

Compte tenu de l'ampleur de l'étude scientifique préparatoire et des facteurs naturels auxquels nous étions soumis lors de la mise en chantier de l'opération, nous estimons pouvoir être fiers des résultats atteints.

\*

Nous sommes également satisfaits de nous être acquis le mérite d'offrir à notre clientèle les produits munis du label de la Migros-S-Production au même prix que les autres fruits et légumes... prix qui, comme on le sait, soutiennent honorablement la comparaison avec ceux de nos concurrents.

C'est dire que la Migros supporte intégralement elle-même les charges financières de la Migros-S-Production. Même pour une entreprise de son importance, ces charges sont très lourdes, car il ne s'agit pas seulement de couvrir les dépenses de la recherche et des travaux permanents de laboratoire elles seules mais également tous les frais de personnel et d'exploitation qu'occasionnent l'élaboration des normes et prescriptions, la formation des producteurs Migros-S et l'assistance qui leur est prodiguée, sans oublier les séries de contrôles que les conseillers techniques effectuent sur le terrain. Il serait d'ailleurs juste, de prendre ces dépenses en compte lorsqu'il s'agit de dresser le bilan de ce que représentent les activités Migros pour notre pays.

Mais les dépenses dont nous avons parlé ne sont pas les seules que recouvre le label Migros-S. Il faut y ajouter celles des agriculteurs, des maraîchers et des fermiers aviculteurs qui ont adhéré à notre programme. Ils n'y dépensent pas seulement davantage de temps, de soins et d'efforts au travail comme l'exige l'application de nos normes et prescriptions. Il leur faut aussi faire preuve d'une auto-discipline exemplaire, dont personne ne parle tant elle est implicite. Quand des parasites menacent la récolte en pleine maturation et que leurs voisins «indépendants» peuvent se consoler en disant: «Mieux vaut traiter une fois de trop que pas assez», ils doivent eux le plus souvent s'en tenir à la règle: «Mieux vaut un traitement en moins qu'un traitement de trop». Il faudrait être soi-même agriculteur pour en mesurer toute la signification. Aussi ne pouvons-nous manquer de saluer ici nos fidèles partenaires qui travaillent la terre en les remerciant de leur collaboration.

\*

Ils ne sont cependant pas les seuls à s'être acquis notre gratitude. Nous pensons ici aux nombreux services administratifs et institutions qui, de façon directe ou indirecte, par leurs conseils ou leur assistance, n'ont cessé de nous encourager et même souvent de nous aider dans la mise sur pied de la Migros-S-Production. Nous leur avons parfois causé certains problèmes. Mais par ailleurs il se peut bien que le noble combat qui les a parfois opposés aux tenants de la Migros-S-Production ait eu pour effet de rendre leur travail à la fois plus fécond, plus rapide et plus facile.

Mais ceux auxquels nous devons les plus grands remerciements, ce sont nos coopérateurs et clients. Les premiers parce qu'ils ont ouvert la voie à cette entreprise de grande envergure qu'est la Migros-S-Production. Les seconds - parmi lesquels se retrouvent nos membres - parce que sans eux, sans leur fidélité inébranlable, l'opération Migros-S n'aurait jamais pu voir le jour et ne pourrait d'ailleurs pas être poursuivie à l'avenir.

Et cela est plus nécessaire que jamais. Bien que plus personne ne conteste aujourd'hui la gravité des problèmes qui résultent de l'utilisation des engrais chimiques et des antiparasitaires en

**MIGROS**  
**S**  
**PRODUCTION**

agriculture, nous ne sommes pas sortis du dilemme où se trouvent opposés d'une part la nécessité d'approvisionner et de nourrir une population mondiale qui ne cesse de croître

et d'autre part le besoin non moins impérieux pour tous d'une alimentation ne contenant que des quantités minimales de résidus chimique. Le problème reste entier et tout indique qu'il est plutôt en voie d'aggravation que de régression.

C'est pourquoi il serait souhaitable que l'on prenne peu à peu conscience du fait que la prise en charge d'un tel problème ne peut pas être l'affaire de quelques-uns seulement. La tâche à accomplir est si grande qu'elle ne pourra être maîtrisée que moyennant les efforts conjugués et judicieusement coordonnés de tous ceux qui portent des responsabilités dans ce domaine ou qui ont à en prendre: les différentes organisations privées de la branche alimentaire, de même que les pouvoirs publics et leurs divers services, les principales organisations professionnelles de producteurs agricoles, aussi bien que nos centres de recherche et nos instituts scientifiques - y compris l'industrie chimique. Pour aller tous ensemble de l'avant - n'en déplaise à notre prestige - la voie est heureusement déjà ouverte. En ce qui nous concerne, nous nous déclarons évidemment partants.

# MIGROS

C'est souvent en silence que la Migros a mené à bien ses plus grandes réalisations.

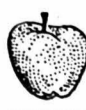
 Si vous avez manqué l'une de nos précédentes annonces de la campagne Migros-S-Production, notre service d'information se fera un plaisir de vous l'envoyer. Adresse: Fédération des coopératives Migros, Presse et relations publiques, Case postale, 8031 Zurich.





# Si votre porte-monnaie fait grise mine alors que la soirée s'annonce géniale, ... vite un saut au Bancomat le plus proche.

Il y en a déjà plus de 100 en service en Suisse et dans la Principauté de Liechtenstein. Ils sont à votre disposition 24 heures sur 24, dimanches et jours fériés compris: vous pouvez y retirer jusqu'à 500 francs par jour, prélevés directement sur votre compte en banque. Là où, bien entendu, votre argent vous rapporte des intérêts jusqu'au moment où vous le retirez au Bancomat.

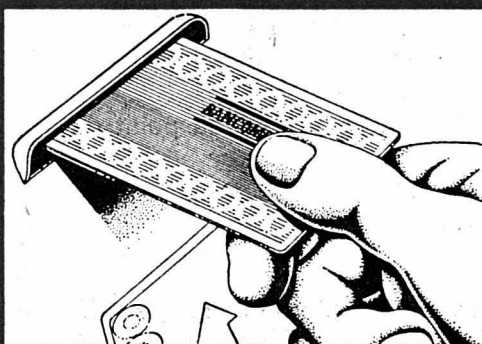

Tout ce qu'il vous faut, en plus de votre compte bancaire, c'est une carte Bancomat. Ne tardez pas à en demander une à votre banque.



Votre distributeur permanent de billets de banque.



Que vous soyez bonne cuisinière ou non, vos amis viendront et reviendront pour admirer cette splendide

### SALLE A MANGER IS XV

en noyer, richement sculptée à la main, aux lignes harmonieuses et parfaites et, grâce à notre propre fabrication, d'un prix agréable. Attention: notre exposition se trouve dans une villa sans vitrine, vous y trouverez un grand choix de chambres à coucher, salons, salles à manger et parois-éléments.

Ouverture: tous les jours, sauf dimanche, le samedi sans interruption.



**GOBET**  
Fabrique de meubles de style S.A.  
1630 BULLE  
Rue du Vieux-Pont 1  
Tél. (029) 2 90 25

**BON** pour recevoir une documentation sans engagement:

Nom et prénom: \_\_\_\_\_  
Rue: \_\_\_\_\_  
Localité: \_\_\_\_\_  
Je m'intéresse à: \_\_\_\_\_

**ACHETEZ DIRECTEMENT VOTRE MATÉRIEL DE HOCKEY CHEZ L'IMPORTATEUR**

- Cannes CANADIEN, KOHO, etc. dès Fr. 12.-
- Patins MICRON, ORBIT, DAOUST, TACKS dès Fr. 119.-
- Vestes de hockey en nylon matelassé, avec ou sans badges des principaux clubs suisses et canadiens dès Fr. 82.-
- Gants NLH PRO, nylon ou cuir dès Fr. 89.-
- Maillots de hockey des principaux clubs canadiens et suisses dès Fr. 29.-

Tout autre matériel à des prix imbattables. Prospectus sur demande.

**National Ligue Hockey**  
CH 2074 MARIN NEUCHÂTEL  
Tél. 038 33 11 30

Dépôt à Hauterive, Rouges-Terres 8, 1 km de la patinoire de Monruz, direction Bière, au bord de la RN5.

Ouvert au public: mercredi de 17 h. 00 à 18 h. 30 samedi de 10 h. 30 à 12 h. 30

Contre remise de cette annonce nous vous offrirons un achat de plus de Fr. 100.- minimum.

**Pour vivre mieux et autrement.**

**Défendre la santé, c'est aussi améliorer les conditions de travail**

Elaboration d'une politique de prévention, des accidents et des maladies. Politique hospitalière accessible et supportable aux milieux populaires, création d'une véritable médecine du travail et de l'hygiène industrielle. Diminution du temps de travail. Réduction des cadences de production. Le POP est l'initiateur de la médecine du travail dans le canton. Pour l'améliorer et la rendre efficace, votez les listes grises du POP.

25626-A

**POPOP**

listes grises: No. 4 Conseil National, No. 14 Conseil des Etats

**VOYAGES RÉMY CHRISTINAT**  
Excursions - Sociétés - Noces

Fontainemelon  
(038) 53 32 86 / 53 32 73  
Cars Mercedes de 30/50 places

Mardi 16 octobre  
**VALLEE DU DESSOUBRE**  
en collaboration avec le MDA. Dép. port Neuchâtel 13 h, Val-de-Ruz 13 h 30, Prix unique Fr. 20.-. Collation comprise. Carte d'identité indispensable.

Lundi 22 octobre  
**5<sup>ME</sup> FÊTE DES AÎNÉS DE SUISSE ROMANDE À LAUSANNE**  
Dép. Val-de-Ruz 7 h 15, port Neuchâtel 7 h 45. Prix comprenant le menu, la carte de fête, autocar vous menant sur place.  
Prix Fr. 40.-.  
Pour tous renseignements: **AGENCE DE VOYAGES CHRISTINAT, FONTAINEMELON** 47763-A

**Avoir moins de soucis rend plus heureux**

**Rentenanstalt**

Agence générale de Neuchâtel, tél. 038. 25 17 16

**Débarras caves, galetas, appartements**

Tél. (021) 26 50 55 ou (024) 37 15 47.

**Prêts aux particuliers**

Nos clients nous disent:

*(Si j'avais su que le prêt Procrédit était aussi simple, rapide et discret...)*

Oui, à vous aussi, Procrédit donne une garantie de discrétion totale.

**Procrédit, la banque No1 pour les prêts personnels, vous garantit un service rapide confidentiel et sérieux.**

C'est cela le prêt Procrédit. Le prêt avec discrétion totale. Et vous remboursez par petits acomptes mensuels, comme on paie son loyer.

1.115.000 prêts versés à ce jour

Une seule adresse:

**Banque Procrédit**  
2001 Neuchâtel, Avenue Rousseau 5  
Tél. 038-246363

Je désire Fr. \_\_\_\_\_

Nom \_\_\_\_\_ Prénom \_\_\_\_\_

Rue \_\_\_\_\_ No. \_\_\_\_\_

NP \_\_\_\_\_ Lieu \_\_\_\_\_

# C'est si bon...

Des cigarillos qui peuvent se vanter de leur aspect naturel et qui proviennent de La Paz. Elaborés à base de tabacs minutieusement sélectionnés, ceux qui déterminent le caractère typique du mélange des cigares La Paz. Doux et aromatiques, de la première à la dernière bouffée. Un produit pur, tout simplement.

C'est si bon de savoir que les experts de La Paz maîtrisent l'art de reconnaître les bons tabacs et d'en faire des cigarillos au goût raffiné et équilibré. C'est si bon de savourer de tels cigarillos. C'est si bon d'apprendre que ces cigarillos portent la griffe La Paz.

Les cigarillos Palitos pour toute heure de la journée et pour tous ceux qui recherchent le produit parfait, naturel tout simplement.

Ah! que c'est bon.



**Cigarros Autenticos.**



Cigarillos Palitos de La Paz en étui de 20 pièces à Fr. 4.80 et en coffret de 50 pièces à Fr. 12.-

Importateur: Säuberli AG, 4002 Basel





# De l'argent comptant immédiat

jusqu'à un tiers, et même plus, meilleur marché!

**p. ex. Fr. 20'000.-** à seulement 11% d'intérêt au lieu de 18%, que l'on peut vous réclamer ailleurs, p. ex. remboursement en 60 mensualités de Fr. 426.50 seulement. Vous payez Fr. 3'560.- de moins!

**Assurance pour solde de dette avec triple protection contre les risques comprise:** libération du paiement des mensualités. 1. en cas de maladie/accident, 2. en cas d'invalidité, 3. paiement du solde de la dette en cas de décès.

**Paiement intégral du montant de crédit désiré garanti** sans aucune déduction, sans frais supplémentaires!

**Bien entendu discrétion absolue!** Nous garantissons: attitude compréhensive en cas de situation difficile involontaire.



Remplir, détacher, expédier à l'adresse ci-dessous!

**OUI, je désire un crédit de** \_\_\_\_\_ **Mensualité désirée**

Fr. \_\_\_\_\_ env. Fr. \_\_\_\_\_

Nom \_\_\_\_\_ P 391

Prénom \_\_\_\_\_

Rue/no \_\_\_\_\_

N.P./lieu \_\_\_\_\_

Né(e) le \_\_\_\_\_ État civil \_\_\_\_\_

Profession \_\_\_\_\_

Employeur \_\_\_\_\_

Salaires mensuel Fr. \_\_\_\_\_ Revenu de l'épouse Fr. \_\_\_\_\_

Date \_\_\_\_\_

Signature \_\_\_\_\_

## Banque Rohner

1211 Genève 1, Rue du Rhône 68, Tél. 022/28 07 55

# LES RIDEAUX

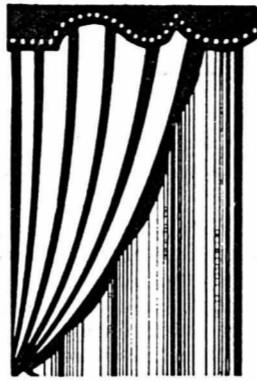

Les dernières nouveautés sont arrivées!

CONFECTION ET POSE PAR NOS SOINS.

Splendide et grand choix de tissus modernes et de styles. Toujours les plus bas prix.

Voyez nos vitrines

**GRATUITEMENT** nous prenons les mesures de vos fenêtres.

Nous passerons volontiers à votre domicile pour vous conseiller judicieusement.

# Benoit

TAPIS, MEUBLES RIDEAUX

Maillefer 25 - NEUCHÂTEL  
Tél. 25 34 69  
Service d'entretien rideaux

Palais de Beaulieu à Lausanne

## HOLIDAY ON ICE 1979

Service de cars, Fr. 21.-, aux dates suivantes:

Mercredi	31 octobre en matinée	dép. 13 h 00
Jouedi	1 novembre en soirée	dép. 18 h 30
Vendredi	2 novembre en soirée	dép. 18 h 30
Samedi	3 novembre en matinée	dép. 13 h 00
Samedi	3 novembre en soirée	dép. 18 h 30
Dimanche	4 novembre en matinée	dép. 12 h 00

+ billets d'entrée à Fr. 12.-, 18.-, 24.-, 30.-, 36.-  
+ LOCATION OFFICIELLE pour tous les spectacles.  
Pour certains spectacles: rabais AVS et rabais enfants.

VOYAGES

## WITWER

NEUCHÂTEL, Saint-Honoré 2, tél. (038) 25 82 82

# CABARET UNTER BESCHUSS!

DIE BUNDESVERFASSUNG AUF DER BÜHNE.



«UNTER BESCHUSS» LAUTET DER TITEL DER THEATERAUFFÜHRUNG ZUM THEMA TOTALREVISION DER BUNDESVERFASSUNG, DIE IM RAHMEN EINER TOURNEE AM

**Mittwoch, den 17. Oktober im Théâtre de Neuchâtel**

ZU SEHEN SEIN WIRD.

DIE THEATRALISCH-KABARETTISTISCHE AUFFÜHRUNG BEINHÄLT SZENEN (VON W.M. DIGGELMANN, FRANZ HOHLER, KURT HUTTERLI UND OTTO STEIGER), KONTRADIKTORISCHE TEXTE (U.A. VON JULIUS BINDER, RAYMOND BRÖGER, H.C. BINSWANGER, OTTO FISCHER), MONOLOGE (GRET HALLER, ALFRED A. HÄSLER), CHANSONS (GUSTI POLLAK, OSKAR RECK) UND CLOWNERIEN (ILLI UND OLLI).

«UNTER BESCHUSS» WILL AUF UNTERHALTENDE WEISE ÜBER DEN VERFASSUNGSENTWURF INFORMIEREN UND DAMIT ZUR DISKUSSION ÜBER EIN AKTUELLES THEMA BEITRAGEN. MITWIRKENDE SIND DIE SCHAUSPIELER MONIKA BAUMGARTNER, HEIDI DIGGELMANN, GEORG HOLZNER, THOMAS M. MEYER UND HANS SUTER. DIE CLOWNS ILLI UND OLLI SOWIE DER KABARETTIST UND CHANSONNIER GUSTI POLLAK. REGIE FÜHRT VERENA STRASSER. (PRODUKTION UND TOURNEELEITUNG: THEATER MGB).

Place: Fr. 12.-.

**Réduction de Fr. 4.-** pour les coopérateurs Migros, étudiants, apprentis. Location: SERVICE CULTUREL MIGROS, rue de l'Hôpital 11 - Neuchâtel - (038) 25 83 49.

# LOIN

Avec l'Alliance des Indépendants, réalisons enfin des idées neuves, pour l'équilibre de notre société!

25526-A

**OPTIQUE MARTIN LUTHER**

MAÎTRE OPTICIEN  
Maison fondée en 1852  
Place Pury 7  
2001 NEUCHÂTEL

Exécute soigneusement et rapidement l'ordonnance de votre oculiste

Téléphone 25 13 67

**Miele**

Lave-linge avec miniordinateur

**NOUVEAU**

25931-A

simple sur économique

Votre spécialiste

La qualité qui s'impose  
Notre prix net  
**Fr. 2260.-**  
Toutes facilités de paiement.  
Votre spécialiste

**Fornachon & Cie**

2022 Bevaix  
Tél. 038 45 18 77  
Rue du Marché 6  
2300 La Chaux-de-Fonds  
Tél. 039 22 23 26

A vendre

**Pommes de terre Bintje**

d'encavage, au prix du jour.  
Livrées à domicile ou prises à la ferme.  
S'adresser à:

Roger et Francis Jeanneret, Montmolin.  
Tél. (038) 31 12 04.  
24428-A

économiser sur la publicité c'est vouloir récolter sans avoir semé

Service de publicité FAN-L'EXPRESS  
Tél. (038) 25 65 01

# Dialoguez avec les candidats radicaux au Conseil national

- Bevaix** **lundi 15 octobre**  
soirée d'information à l'Hôtel du Cygne (1er étage), à 20 h. 00.
- Cornaux** **mardi 16 octobre**  
apéritif offert à la Maison de Commune, de 17 h. 30 à 20 h. 00.
- Le Cerneux-Péquignot** **mercredi 17 octobre**  
soirée d'information sur le thème "La Suisse agricole", à l'Hôtel du Moulin (Bas-du-Cerneux), à 20 h. 15.

# Les radicaux: du cran et du cœur

Parti radical neuchâtelois



47753-A

Beau choix de cartes de visite à l'imprimerie de ce journal

**Un goût léger...**

**riche en arôme.**

MaryLong Extra est une cigarette au goût léger et riche en arôme. Elle bénéficie de l'un des filtres les plus modernes du monde. Deux éléments naturels contribuent à l'efficacité de son filtre: le charbon actif et la terre filtrante.

C'est ce qui lui assure son goût léger et son arôme riche.

**Maryland • 6 mg • 0,6 mg**  
Condensat Nicotine



42965-A

47742-A



# Renault 18. La beauté de la technique.

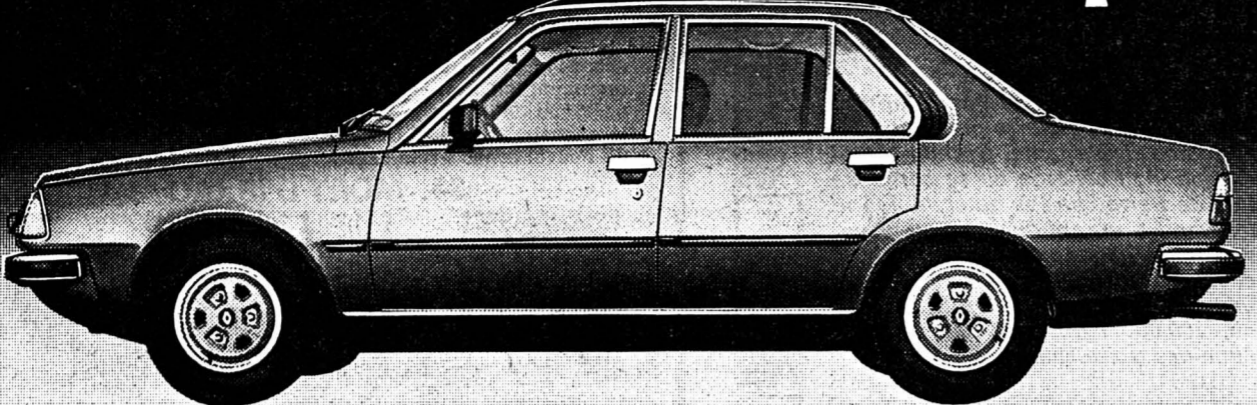

Les modèles TL et GTL sont dotés d'un moteur 1,4 litre, 64 ch. En alliage léger sur la TS et GTS: 1,7 litre, 79 ch, 160 km/h de pointe. Ce qu'elles ont toutes en commun: traction avant, large voie et système de servo-freins à double circuit. Une technique, donc, qui sert aussi à la sécurité. Et de plus contribue à l'économie: à vitesse stabilisée à 90 km/h les TL et GTL se contentent de 6,4 l et la GTS, grâce à sa boîte à 5 rapports,

de 3 décis de moins (norme ECE). Et comme les moteurs ne font que susurrer, ils contribuent également au confort. Tout comme le lève-vitre électrique à l'avant et la condamnation électromagnétique des portes. Beau-coup de place, une suspension soigneusement équilibrée et des sièges de forme idéale font le reste pour une conduite parfaitement détendue.



**RENAULT**  
1 an de garantie, kilométrage illimité  
5 ans de garantie anti-corrosion Renault ACP5

## GRAND GARAGE ROBERT, NEUCHÂTEL

36-38 Champ-Bougin, tél. (038) 25 31 08  
FLEURIER: Garage Magg, tél. (038) 61 23 08  
TRAVERS: Garage Sunier, tél. (038) 63 34 63

47859-A

Renault la meilleure solution.

### CHERCHEZ LE MOT CACHÉ

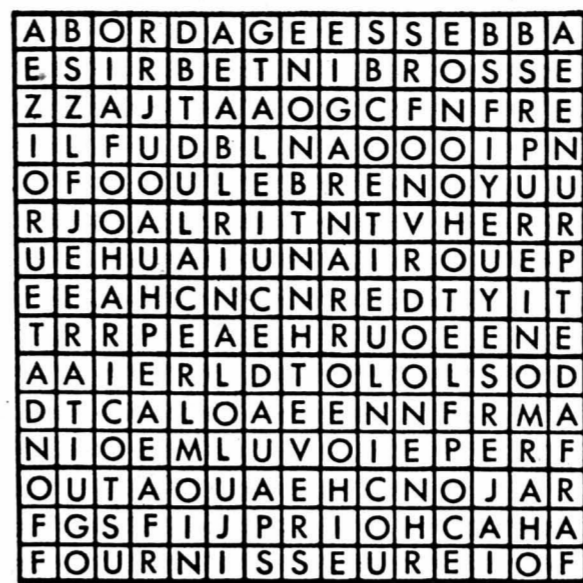

Pour trouver le mot caché, rayez dans la grille les mots de la liste en commençant par les plus longs. Il vous restera alors huit lettres inutilisées avec lesquelles vous formerez un prénom féminin. Dans la grille, les mots peuvent être lus horizontalement, verticalement ou diagonalement, de droite à gauche ou de gauche à droite, de haut en bas ou de bas en haut.

Abbesse - Abordage - Brosse - Brise - Cab - Date - Foucade - Fontanelle - Folichon - Fortune - Folâtrer - Fournil - Farfadet - Fournisseur - Foie - Fondateur - Guitare - Hauban - Hachoir - Haricot - Hareng - Harmonie - Hôtel - Ivoire - Javelot - Jersey - Joute - Jazz - Jonc - Loi - Mas - Néon - Proue - Puma - Prune - Pur - Roi - Voie - Yeu. (Solution en page radio)

# HOLIDAY ON ICE 79

Palais de Beaulieu  
**Lausanne**  
30 octobre - 4 novembre 1979



**9 semaines**

Mardi 30 octobre: 20 h 30  
Mercredi 31 octobre: 15 h et 20 h 30  
Jeudi 1<sup>er</sup> novembre: 20 h 30  
Vendredi 2 novembre: 20 h 30  
Samedi 3 novembre: 15 h et 20 h 30  
Dimanche 4 novembre: 14 h et 17 h 45

**Prix** Fr. 12.-, 18.-, 24.-, 30.-, 36.-  
Enfants jusqu'à 16 ans: 1/2 tarif, sauf vendredi et samedi soir.

**Aînés:** réduction de 50% sur les spectacles du 31.10 à 15 h et 20 h 30 du 1.11 à 20 h 30 et du 4.11 à 17 h 45.

Location dès le 16 octobre chez:  
Chaux-de-Fonds:  
M<sup>me</sup> J. Girard, av. Léopold-Robert 68.  
Neuchâtel:  
Wittwer & Cie - Voyages, rue Saint-Honoré 2.

## Nouveauté!

# Lampes spots

pour un éclairage adéquat



**Lampe de bureau**  
Forme moderne, pratique. Orientable et réglable en hauteur.  
**10.-** seulement (sans ampoule)

**Lampe à pince**  
Orientable, à fixer partout.  
**9.-** seulement (sans ampoule)

Ampoule spot SUNLUX de 40 W, culot Mignon. 2.50

# MIGROS

Des avantages qui comptent.

47509-A

Beau choix de cartes de visite à l'imprimerie de ce journal

**SALLE TEMPLE du BAS NEUCHÂTEL 18 oct. 20 h 30**

JACK YFAR présente:  
APRÈS SON TRIOMPHE À L'OLYMPIA PARIS  
**LE NOUVEAU RÉCITAL**  
de  
**MARIE-PAULE BELLE**

accompagnée de ses musiciens

Location ouverte: Jeanneret musique  
Seyon 30 - Neuchâtel - Tél. (038) 24 57 77  
46296-A

**DÈS DEMAIN VOTRE CAFÉ**

**QU parking**

**BAR - CAFETERIA NEUCHÂTEL**

Ouvert dès 6 heures  
Petite restauration à midi  
Gâteau à la crème tous les jours

**Fourrures**  
Agrémentez vos COLS  
BAS DE MANTEAUX  
BAS DE MANCHES en y mettant une bordure en

**Fourrures**  
Robert Poffet,  
Ecluse 10, Neuchâtel  
Tél. (038) 25 90 17.  
46194-A

**DÉMÉNAGEMENTS**  
Transports Suisse et étranger  
Transports de pianos  
Devis gratuit sans engagement  
Prix modérés

**CLAUDE JORNOD**  
Neuchâtel - Rue des Parcs 112  
Tél. (038) 24 23 75  
Yverdon - Pierre-de-Savoie 56 - Tél. (024) 21 30 27

**BROGGINI**

Neuchâtel (038) 25 90 04  
Fontaine-André 112  
à 3 min. de la gare par la passerelle.  
Arrêt bus 9 et trolleybus 7

**Tapis-Rideaux-Revêtement de sols**

Devis et livraisons gratuits



Georges Montandon

## INFORMATION de l'équipe des candidats Indépendants

### Fiscalité et charges sociales! Législation sanitaire - coût de la santé!

Plusieurs coutumes ou habitudes sont devenues vieilles dans nos différents Etats. Il me paraît important de les modifier pour les adapter à la vie d'aujourd'hui. En matière fiscale et sociale, par exemple, le gouvernement central cherche à faire harmoniser les différentes lois cantonales. Dans nos Etats, on se plaint de la situation irrégulière de beaucoup de jeunes couples et du manque de naissances qui en résulte. Notre législation n'est-elle pas la première coupable?

En effet, lorsque deux jeunes gens vivent ensemble non mariés en travaillant chacun de leur côté, ils paient des impôts à un taux correspondant à leurs gains respectifs. S'ils se marient, leurs salaires sont additionnés et le taux de leur contribution sera beaucoup plus élevé. Le dégrèvement d'impôt accordé à un couple ayant un ou plusieurs enfants est insignifiant, il n'a pas de rapport avec le coût réel de leur éducation. L'imposition des personnes âgées pose également des problèmes à résoudre, ceci d'autant

plus qu'à l'AVS le couple marié reçoit une rente d'un montant inférieur au total des rentes reçues par deux personnes vivant en ménage commun. L'Alliance des Indépendants avait déposé une initiative pour une harmonisation fiscale qui a été mieux soutenue par le peuple que les deux projets de TVA présentés par notre Conseil fédéral. Avec mon parti, je pense qu'il est urgent d'harmoniser nos législations fiscales et sociales.

Sur le plan de la loi fédérale, nous avons également un énorme effort à fournir. En effet, le pouvoir législatif en matière sanitaire est délégué par la Confédération aux cantons qui statuent et surtout qui, sur la base d'une loi cadre, édictent des réglementations qui sont observées d'une manière très différente d'un canton à l'autre. Ce manque d'harmonisation permet un grand nombre d'abus. Une entente intercantonale plus étroite, sous la surveillance efficace de la Confédération, pourrait certainement améliorer la situation.

Voilà deux des raisons pour lesquelles je suis Indépendant et pour lesquelles je vous propose de voter Indépendant.

Pour l'équipe des candidats de l'Alliance des Indépendants: Georges Montandon



Claude Robert

## COMMUNIQUÉ



Dernier délai pour votre inscription au:

- 1 Cours de vente complet pour débutants (tes)
- 2 cours de vente niveau supérieur
- 3 cours de développement personnel en week-end ou en soirée.

Soirée d'information tous les lundis soir à 20 h.  
Adhésion gratuite au club culturel pour chaque participant.

\* Excellentes places dans de nombreuses sociétés ne pratiquant pas de porte à porte.

4 Manque de confiance?  
Timidité?  
Manque de contact?  
de communication?  
Complexes, Angoisses?

Pour vous notre cours sur cassettes et classeur pour travailler chez vous.

Veillez m'envoyer une documentation sur le programme N°

Nom: ..... Prénom: .....

Rue: .....

N° postal/Localité: .....

INSTITUT BYVA FORMATION  
B. Von Allmen  
Agent exclusif ESAM, Evole 5, 2000 Neuchâtel  
Tél. (038) 25 96 06.

24067-A



Françoise Vuilleumier



