

CLAIRVUE
NEUCHÂTEL
MAÎTRES OPTICIENS
Bassin 8 (038) 24 07 22
Portes-Rouges 149 (038) 25 79 09
Fabrique Huguenin & Folletéte

Budget 1979 de l'Etat de Neuchâtel: un trou de 11 millions de francs...

(Page 3)

FAN L'EXPRESS
FEUILLE D'AVIS DE NEUCHÂTEL
LE PLUS ANCIEN JOURNAL DE LANGUE FRANÇAISE
PARAIT TOUS LES JOURS EXCEPTÉ LE DIMANCHE
4, RUE SAINT-MAURICE - TÉLÉPHONE (038) 25 65 01

Le dollar poursuit sur les marchés une très vive remontée

PARIS (AP). — Le dollar a connu jeudi une hausse spectaculaire sur la totalité des marchés mondiaux dès l'ouverture des transactions, vis-à-vis des principales monnaies. Cette augmentation est la conséquence directe du plan de sauvetage annoncé par le président Carter mercredi.

A Tokio, le dollar qui cotait 178,80 yens à la clôture mercredi est remonté en flèche jeudi pour atteindre 188 yens. Il est légèrement redescendu au cours de la séance pour se fixer à 186,025 à la clôture.

En Europe, le dollar a suivi un mouvement identique. A Paris, à la mi-journée, la devise américaine cotait 4,2695-2815 contre 3,9815-9935 à la séance précédente mardi.

A Francfort, le billet vert a coté 1,8635 mark au fixing; la Bundesbank a acheté 11,3 millions de dollars.

A Zurich, le dollar s'achetait 1,6025 fr. jeudi matin, contre 1,57 mercredi, à Milan 823,50 lires, contre 790 mardi, à Amsterdam 2,0220 florins contre 1,9950 mercredi.

A Londres, il fallait 1,9860 dollar pour une livre au milieu de la matinée jeudi contre 2,01 mercredi.

L'or a subi en contrepartie une chute tout aussi spectaculaire.

Les mesures prises par le président Carter semblent donc avoir stoppé net le mouvement de spéculation internationale sur la monnaie américaine. Ces mesures rappellent, sont énergiques: constitution d'un fonds d'intervention de 30 milliards de dollars, augmentation des taux d'intérêt — le taux d'escompte est ainsi relevé d'un pour cent passant de 8,5 à 9,5% — doublement des ventes d'or du trésor.

Dans toutes les capitales, les milieux financiers se sont déclarés à la fois surpris par la remontée fulgurante de la devise américaine et satisfaits par les mesures annoncées par le président Carter.

(Lire la suite en dernière page)



Le personnel de la «Bank of America» dans l'euphorie de la remontée du dollar. (Téléphoto AP)

Réorganisation de l'armée: projet présenté par le Conseil fédéral

BERNE (ATS). — Le Conseil fédéral présente aux Chambres, dans un message publié jeudi, un projet de réorganisation de l'armée visant à réaliser la troisième étape du plan directeur 80. Ce plan, approuvé en 1975, a pour objectif d'adapter progressivement notre armée aux conditions nouvelles des années 80. Il s'agira à cet effet d'accroître le potentiel militaire du pays en

renforçant la défense antichar, la défense aérienne, l'appui de feu et l'équipement pour le combat de nuit.

La troisième étape que le gouvernement propose de mettre en œuvre jusqu'à la fin de 1980, vise précisément à réaliser l'objectif prioritaire du plan 80, soit le renforcement de la défense antichar des corps de troupes

de l'infanterie, et en particulier l'intégration de l'engin guidé antichar Dragon. Sur le plan financier, les crédits d'engagement ont déjà été ouverts dans le cadre des programmes d'armement approuvés par les Chambres. Le plan directeur comprend en tout quatre étapes.

Pour la phase que l'on veut réaliser maintenant, il est prévu toute une série de mesures de réorganisation et de rééquipement de troupes. On se propose en particulier d'augmenter le nombre d'armes antichars aux dépens des tireurs au fusil d'assaut (Dragon) tout en maintenant la quote-part des fantassins. Vue dans le détail, la troisième étape consistera notamment à constituer, dans l'infanterie, des compagnies d'engins antichars guidés, ainsi qu'une compagnie supplémentaire de lance-mines lourds. On formera aussi de nouvelles troupes en puisant dans les effectifs des bataillons d'élite. On transfèrera des compagnies d'état-major et des compagnies lourdes des bataillons d'élite dans des formations cantonales et on adaptera l'organisation du train au nombre disponible de chevaux.

(Lire la suite en page 15)

Petra Krause restera en Italie

BERNE (ATS). — Le ministère italien de la justice a refusé de remettre à la Suisse la terroriste présumée Petra Krause, estimant que son état de santé ne permet pas de l'y transporter et communiqué jeudi le département fédéral de justice et police (DFJP). Ce dernier avait demandé sa restitution pour le 20 novembre, afin qu'elle puisse être jugée en Suisse. Petra Krause demeure ainsi en résidence surveillée à Naples. Son procès, qui devait commencer le 27 novembre devant la Cour d'assises du canton de Zurich, a été ajourné.

Comme le rappelle le DFJP, Petra Krause, qui possède la double nationalité germano-italienne, avait été arrêtée en mars 1975 en compagnie d'un groupe de citoyens suisses qui ont été jugés depuis lors. Elle est accusée de plusieurs

briolages dans des dépôts de munition de l'armée suisse ainsi que d'attentats à l'explosif. En été 1977, elle avait été temporairement extradée en Italie, où elle fait également l'objet d'une procédure pénale.



Le salut de Petra Krause. (Téléphoto AP)



Vladimir Kovalenok et Alexandre Ivantchenko étaient partis le 16... juin. (ARC)

Le record du monde dans l'espace

MOSCOU (AP). — Le vol spatial le plus long de l'histoire s'est achevé jeudi au moment où les cosmonautes Vladimir Kovalenok et Alexandre Ivantchenko ont retrouvé la Terre après avoir passé plus de 139 jours dans l'espace.

L'agence Tass a indiqué que le commandant Kovalenok, 36 ans, et l'ingénieur de vol Ivantchenkov, qui a fêté son 38^{me} anniversaire au cours du vol spatial, ont atterri au Kazakhstan, en Asie centrale soviétique.

Les deux hommes semblaient être en bonne condition physique.

La capsule des deux cosmonautes s'est posée près de Djekzagan, à 200 km à l'est du centre spatial de Baïkonour. L'équipage a passé 139 jours, 14 heures et 49 minutes dans l'espace. Il avait quitté la Terre à bord de «Soyouz-29» et avait pris place le lendemain dans la station orbitale «Saliout-6», où deux autres équipages les avaient rejoints successivement pour une brève mission. Kovalenok et Ivantchenko sont revenus sur terre à bord de «Soyouz-31».

Chine et Viet-nam: c'est l'escalade

HONG-KONG (AFP). — La Chine a dépêché plusieurs milliers de soldats à la frontière sino-vietnamienne, dans la nuit de mercredi à jeudi, après qu'un incident eut opposé des milices vietnamiennes à des soldats chinois faisant de nombreux blessés du côté vietnamien, annonce Radio-Hanoï captée à Hong-kong.

Peu après, le ministère vietnamien des affaires étrangères a accusé la Chine d'avoir créé, par l'envoi de renforts dans la province de Cao-lang, «une situation extrêmement tendue».

(Lire la suite en dernière page)



Construction d'une route à la vietnamienne dans le nord du pays près de la Chine. (Keystone)

Enfin une bonne nouvelle!

Dans le quotidien capharnaüm des dramatiques, des tragiques, des affligeantes et mauvaises nouvelles qui nous assaillent malgré nous, il y a quand même, de temps en temps... une bonne nouvelle.

La voici, en deux mots comme en cent: les Suissesses et les Suisses se portent de mieux en mieux. Oui, vous avez bien lu: ils se portent fort bien, puisque leur espérance de vie ne cesse d'augmenter.

C'est ce que l'Institut de médecine sociale et préventive de Berne vient de nous révéler, en précisant que la petite fille qui voit le jour actuellement peut espérer vivre jusqu'à 76,2 ans; si c'est un petit garçon qui naît maintenant, il a des chances de parvenir jusqu'à l'âge de 70,2 ans.

Pour montrer combien les Suisses des deux sexes se portent mieux depuis une ou deux générations, il suffit de se rappeler qu'au seuil de ce siècle l'espérance de vie respective n'était, pour les femmes, que de 52,2 ans et, pour les hommes, de 49,3 ans.

Quel progrès, fantastique, l'épithète n'est pas excessive! Autre détail non négligeable, les femmes en Suisse supportent mieux que les hommes l'adaptation aux conditions de vie et à l'environnement modernes. De sorte que l'écart entre leur espérance de vie et celle de leurs compagnons aurait plutôt tendance à augmenter encore à l'avenir, au profit de nos dames et de nos demoiselles.

Glissons sur les raisons multiples et complexes du bel avenir de nos compagnes. L'humoriste ajoutera sans doute qu'on est toujours plus vieux que sa femme, surtout lorsqu'on a épousé une femme plus âgée que soi. N'est-il pas vrai, d'ailleurs, que les messieurs, toujours galants, admettent volontiers que l'homme a un de plus chaque année, alors que la femme n'en a un de plus que tous les trois ans. Sentiment plein de délicatesse des dames à notre égard: elles n'aiment pas indiquer leur âge, parce qu'elles sont trop modestes pour révéler qu'elles sont belles depuis longtemps.

R. A.

textiles ambiance sa
Passage Max-Meuron 4
2000 Neuchâtel
Choix exceptionnel de tissus, de rideaux et de chaussures à des prix imbattables.

AVIS TARDIFS

Fr. 3.40 par millimètre de hauteur — Réception des ordres : jusqu'à 22 heures

la Tarantule
Vendredi 3 et samedi 4 novembre 20 h 30
le Théâtre des jeunes d'Orbe joue

TANGO DE MROZEK
Location Ribeaux, tél. (038) 552838
Prix Fr. 10.—, réduction habituelle
112432 T

Ce soir à 20 heures
Salle du Castel-Saint-Roch,
À SAINT-AUBIN
Grand match au loto
du Chœur d'hommes de Saint-Aubin
Téléviseur portatif, dix jambons, montres, etc.
Abonnement à 20 fr. 3 pour 2.
Après le match transport à domicile sur demande.
107923 T

Ce soir à 20 h 30
Hautbois et piano
Maison des Jeunes, Tertre 2, Neuchâtel
Récital donné par deux jeunes Neuchâtelois : Thierry Jaquier, hautbois, Laurent Perrenoud piano.
Prix unique : Fr. 8.—
110668 T

VERGERS DU CHÂTEAU CORMONDRECHE
Grande vente de pommes
nombreuses variétés
prix modérés
110582 T

LA COUDRE
LOTO CE SOIR à la halle 20. -
Chœur d'hommes - Sociétés de gymnastique
115290 T

Ce soir à 20 heures
CERCLE LIBÉRAL
GRAND LOTO de l'Union
Nos quines traditionnels
Dès 19 h 30
Abonnements à l'entrée 110543 T

Dimanche 5 novembre, à 16 h 30
COLLÉGIALE
2^{me} CONCERT
Jean Bouvard organiste, Lyon
Michel Bouvard organiste, Paris
Entrée libre. Collecte. 112768 T

Vendredi 3 novembre
20 heures Club House
Loto du F.-C. Hauterive
Beaux quines.
112769 T

Ce soir dès 20 h 15
Halle de gymnastique
CERNIER
Grand match au loto des Fribourgeois du Val-de-Ruz
Quines formidables - Nombreux jambons - Vol d'avion
Abonnements - entier 24 tours Fr. 20.— - demi 12 tours Fr. 10.—
Cantine 115291 T

BOUDRY
HÔTEL DU LION-D'OR
Ce soir à 20 heures
Match aux cartes
par équipes. 110039 T

Beau choix de cartes de visite à l'imprimerie de ce journal

VILLE DE NEUCHÂTEL

Une jeune «planchiste» blessée

Vers 16 h 20, une voiture conduite par M^{lle} M. W., de Neuchâtel, circulait rue de l'Évole en direction du centre de la ville. À la hauteur du bâtiment «Tout pour l'auto», la conductrice s'est subitement trouvée en présence de la petite Sandra Zumsteg, âgée de 6 ans, de Neuchâtel, qui débouchait de derrière ce bâtiment sur une planche à roulettes et traversait la chaussée.

Malgré un freinage, M^{lle} W. n'a pu éviter que l'enfant ne se jette contre l'aile avant gauche de sa machine. Blessée, la fillette a été transportée à l'hôpital Pourtalès par l'ambulance de la police locale. L'enfant souffre de contusions sur tout le corps.

On recherche une voiture rouge ou orange

Un cyclomoteur piloté par M^{lle} Dominique Richert, âgée de 16 ans, de Neuchâtel, descendait vers 18 h 45 l'avenue du Vignoble. Peu avant la boucherie Sudan, elle a manifesté son intention de tourner à gauche pour emprunter le chemin de la Favarge, mais alors qu'elle amorçait sa manœuvre, elle a été heurtée par une voiture inconnue, de couleur rouge ou orange, qui dépassait la colonne de véhicules. À la suite de ce choc, M^{lle} Richert a été projetée sur la chaussée. Souffrant d'une commotion, elle a été transportée à l'hôpital Pourtalès par l'ambulance de la police locale. Les témoins de cet accident ainsi que le conducteur de la voiture inconnue sont priés de prendre contact avec la gendarmerie de Neuchâtel. (Tél. (038) 24 24 24).

Cyclomotoriste blessée

Vers 19 h 50, un cyclomoteur piloté par M^{lle} Marie-Andrée Bille, âgée de 21 ans, de Neuchâtel, descendait l'avenue de la Gare en direction des Bercles. À la hauteur de la chaussée de la Boine, la cyclomotoriste n'a pas respecté la signalisation lumineuse qui était alors au rouge et son engin est entré en collision avec la voiture de M^{lle} C. S., de Neuchâtel, qui descendait la chaussée de la Boine. Blessée, M^{lle} Bille a été transportée à l'hôpital Pourtalès. Elle souffre d'une fracture probable de la cheville et de plaies au visage.

REMERCIEMENTS

Dans l'impossibilité de répondre à chacun personnellement la famille de

Monsieur
André MONTANDON
très touchée des nombreuses marques d'affection et de sympathie reçues pendant ces jours de pénible épreuve, remercie sincèrement toutes les personnes qui ont, par leur présence, leur message, leur envoi de fleurs pris part à son grand chagrin.

Neuchâtel octobre 1978. 110558 X

REMERCIEMENTS

Dans l'impossibilité de répondre personnellement à toutes les personnes qui nous ont témoigné leur sympathie et leur amitié, par leurs innombrables messages, dons, envois de fleurs et couronnes, qui nous ont réconfortés par leur présence et l'hommage rendu à notre cher disparu,

Monsieur **Pierre REUILLE**
nous leur disons notre profonde gratitude et les prions de croire à notre reconnaissance émue.
Cudrefin, novembre 1978. Madame Rose REUILLE et famille. 112701 X

VIE POLITIQUE

Les radicaux neuchâtelois demandent le maintien de «Monsieur Prix»

Réuni sous la direction de M. Claude Frey, président cantonal, le comité du parti radical neuchâtelois a décidé de soutenir l'initiative populaire fédérale tendant à empêcher des abus dans la formation des prix.

Lancée par les associations de consommatrices, la Fédération romande des consommatrices notamment, l'initiative a pour origine le départ de «M. Prix» à fin 1978. En effet, ni le Conseil fédéral ni les Chambres ne se sont intéressés au problème de «l'après M. Prix», estimant que le taux presque nul de l'inflation permettait de lever la surveillance partielle des prix.

Pour leur part, les radicaux neuchâtelois considèrent que la question est loin d'être réglée et que le non-renouvellement du mandat de «M. Prix» constitue une grave erreur. Tout d'abord, l'inflation n'est pas définitivement vaincue, et elle risque de reprendre, la forte augmentation récente de la masse monétaire le laissant craindre.

Ensuite, les radicaux pensent que de nombreux problèmes restent encore très actuels. Ils songent, entre autres, à ce qu'il convient d'appeler «les rentes d'importateur», pour ne citer qu'un exemple particulièrement choquant.

Enfin, il ne faut pas oublier que «M. Prix» a été plébiscité par le peuple suisse en décembre 1976, dans une proportion de deux «oui» pour un «non». Au moment où l'on parle de créer un poste de médiateur fédéral («ombudsman»), il ne paraît pas bien logique de laisser disparaître un interlocuteur privilégié du public.

C'est pourquoi les radicaux demandent son maintien. Dans une optique néo-libérale, ils souhaitent en corollaire que «M. Prix» ait des compétences accrues pour permettre le rétablissement du libre jeu de l'offre et de la demande. Le parti radical neuchâtelois recommande donc à tous ses membres ainsi qu'à la population de soutenir activement l'initiative des consommatrices en la signant et en la faisant signer.

AVIS MORTUAIRES

Réception des ordres : jusqu'à 22 heures

Tu me feras connaître le sentier de la Vie.
Il y a d'abondantes joies devant ta face.
Des délices éternels à ta droite.

Ps. 16 : 11

Monsieur et Madame Umberto Trapi-Brandt et leur fille Lidia ;
Mademoiselle Marie-Claude Brandt ;
Madame Hélène Baillo, ainsi que les familles parentes, alliées et amies,
font part du départ vers son Seigneur de
Madame
Jacqueline BRANDT
née BAILLOD

Le chef du département des Finances et ses collaborateurs ont le chagrin de faire part du décès de
Monsieur
Jaroslav CAGANEK
secrétaire adjoint au Bureau de recettes de l'Etat.
Ils garderont de ce fonctionnaire et collègue dévoué un souvenir reconnaissant.
Pour les obsèques, prière de se référer à l'avis de la famille. 112599 M

leur chère maman, belle-mère, grand-mère, fille, parente et amie, que Dieu a reprise à Lui, dans sa 57^{me} année.

2006 Neuchâtel, le 2 novembre 1978. (Brandards 28)

Heureux dès à présent les morts qui meurent dans le Seigneur.
Qui dit l'Esprit, afin qu'ils se reposent de leurs travaux car leurs œuvres les suivent.
Apoc. 14 : 13.

L'inhumation aura lieu lundi 6 novembre.
Culte à la chapelle du crématoire, à 10 heures.
Domicile mortuaire : pavillon du cimetière de Beaugard.

Cet avis tient lieu de lettre de faire part
107921 M

Le comité de la V.P.O.D., section Neuchâtel, Administration cantonale, a le pénible devoir d'informer ses membres et amis du décès de leur collègue
Monsieur
Jaroslav CAGANEK
membre syndiqué depuis de nombreuses années.
Nous prions tous les collègues de garder un souvenir amical et cordial de ce camarade prématurément disparu, victime innocente d'un tragique accident de la route.
Son épouse, qui se trouvait à ses côtés lors de l'accident, a également été grièvement blessée. Nous formulons nos meilleurs vœux de guérison pour elle.
A Madame Caganek, ses enfants et petits-enfants, nous présentons nos sincères condoléances et les assurons de notre profonde sympathie. 107920 M

Monsieur et Madame Serge Gentil-Bichsel, à Neuchâtel ;
Monsieur et Madame François Gentil-Boillot et leurs enfants, Yann et Lorène, à Neuchâtel ;
Monsieur et Madame Jean-Luc Béguin-Gentil et leurs enfants, Olivier et Nathalie, à Neuchâtel ;
Monsieur et Madame Gaston Zurbuchen-Weber, à Hauterive ;
Monsieur et Madame Arnold Gentil et famille, à La Chaux-de-Fonds ;
Les enfants, petits-enfants et arrière-petits-enfants de feu Ernest Robert-Weber, ainsi que les familles parentes et alliées, ont le chagrin de faire part du décès de
Madame

leur chère mère, grand-mère, arrière-grand-mère, sœur, belle-sœur, tante, cousine, parente et amie, que Dieu a rappelée à Lui, dans sa 86^{me} année.

2068 Hauterive, le 2 novembre 1978. (Ruelle des Fins 9)

Envoie ta lumière et ta fidélité !
Qu'elles me guident,
Qu'elles me conduisent à ta montagne sainte et à tes demeures.
Ps. 43 : 3

Monsieur et Madame Serge Gentil-Bichsel, à Neuchâtel ;
Monsieur et Madame François Gentil-Boillot et leurs enfants, Yann et Lorène, à Neuchâtel ;
Monsieur et Madame Jean-Luc Béguin-Gentil et leurs enfants, Olivier et Nathalie, à Neuchâtel ;
Monsieur et Madame Gaston Zurbuchen-Weber, à Hauterive ;
Monsieur et Madame Arnold Gentil et famille, à La Chaux-de-Fonds ;
Les enfants, petits-enfants et arrière-petits-enfants de feu Ernest Robert-Weber, ainsi que les familles parentes et alliées, ont le chagrin de faire part du décès de
Madame

leur chère mère, grand-mère, arrière-grand-mère, sœur, belle-sœur, tante, cousine, parente et amie, que Dieu a rappelée à Lui, dans sa 86^{me} année.

2068 Hauterive, le 2 novembre 1978. (Ruelle des Fins 9)

Envoie ta lumière et ta fidélité !
Qu'elles me guident,
Qu'elles me conduisent à ta montagne sainte et à tes demeures.
Ps. 43 : 3

Germaine GENTIL

née WEBER

leur chère mère, grand-mère, arrière-grand-mère, sœur, belle-sœur, tante, cousine, parente et amie, que Dieu a rappelée à Lui, dans sa 86^{me} année.

2068 Hauterive, le 2 novembre 1978. (Ruelle des Fins 9)

Envoie ta lumière et ta fidélité !
Qu'elles me guident,
Qu'elles me conduisent à ta montagne sainte et à tes demeures.
Ps. 43 : 3

L'incinération aura lieu à Neuchâtel, samedi 4 novembre.
Culte à la chapelle du crématoire, à 10 heures.
Domicile mortuaire : pavillon du cimetière de Beaugard.

Pensez au dispensaire de Saint-Blaise (CCP. 20-5801) ou à la paroisse de La Coudre (CCP. 20-4694).

Cet avis tient lieu de lettre de faire part
107922 M

Le conseil d'administration, le personnel de la Centrale Laitière, Neuchâtel ont le pénible devoir de faire part du décès de
Madame

Ella MÜHLHEIM

mère de leur directeur, Monsieur Frédy Mühlheim.
Les obsèques auront lieu lundi 6 novembre 1978, à 14 heures, à Madretsch, sur Bienne 7. 110038 M

AVIS TARDIFS

Fr. 3.40 par millimètre de hauteur
Réception des ordres : jusqu'à 22 heures

CE SOIR À SERRIÈRES
Halle de gymnastique
GRAND LOTO
de la gym
Abonnement : 22 tours : 20 francs
115130 T

Etat civil de Neuchâtel

PUBLICATIONS DE MARIAGE. — 31 octobre. Nabouli, Ali, et Lardy, Suzanne-Jacqueline, les deux à Genève.
MARIAGE CÉLÈBRE. — 27 octobre. Vuilliamet, Jean-Claude, Le Lode, et Hofer, Pierrette-Hélène, Neuchâtel.
DÉCÈS. — 23 octobre. Evard, Jules, né en 1894, Neuchâtel, veuf d'Anna, née Pfénninger.
DÉCÈS. — 31 octobre. Radesca, Clelia-Ines, née en 1935, Neuchâtel, célibataire.

C'est la saison des truffes!

Si vous recevez un jour de vos amis piémontais un paquet de champignons et si ces végétaux dégagent une odeur forte et spéciale, n'agissez pas comme ce directeur de banque qui les jeta à la poubelle: l'odeur lui fit craindre en effet qu'ils ne fussent pourris!

Mais le plus tragique — ou le plus comique — de l'histoire, c'est qu'il s'aperçut quelque temps plus tard que ces champignons étaient des truffes blanches. Et si l'on sait que le prix du kilo de truffes peut atteindre un millier de francs, on comprendra la consternation rétrospective de ce pauvre monsieur!

Depuis une dizaine d'années, le restaurant «Au Boccalino» de Saint-Blaise propose à ses clients tous les mois de novembre des plats agrémentés de cette truffe blanche qu'on ne trouve que dans le Piémont. Et chaque année, le maître d'hôtel en chef de l'établissement descend à Alba, une petite ville qui organise durant l'automne, chaque samedi, un marché aux truffes blanches. Ces dernières sont appelées du reste là-bas les «diamants d'Alba»! En effet, ce champignon parfume agréablement certaines spécialités italiennes comme le Tartare de veau, les agnolotti et le risotto. Cela donne une très grande gastronomie! Etsi vous voulez connaître l'histoire de ces «diamants d'Alba», demandez-la au maître d'hôtel. Elle est très curieuse! M. F.



Ces quelques truffes blanches représentent la modique somme de 400 fr. environ! (Uniphot - Lanconi)

CONCOURS DE DÉGUSTATION

SPECIALITÉS NEUCHÂTELOISES

Office des Vins de Neuchâtel

A l'occasion du Salon Expo du port, l'Office des vins de Neuchâtel et le groupe des 19 encaveurs d'Expo-Dégustation avaient organisé un concours de dégustation de vins typiquement neuchâtelois. Cinq spécialités étaient présentées: un Neuchâtel blanc 1977 (verre N° 1), un Pinot Chardonnay (verre N° 2), un Riesling-Sylvaner (verre N° 3), un Neuchâtel blanc 1976 (verre N° 4) et un Pinot gris (verre N° 5). Il fallait donc découvrir la formule 4 - 1 - 2 - 5 - 3. Quant à la question subsidiaire, elle demandait quel a été, en 1977, le rendement en litres de moût par are du vignoble blanc de Neuchâtel. Selon les statistiques du Département Cantonal de l'Agriculture, la réponse était: 64,31 litres à l'are. Si le quart des concurrents n'a découvert que deux des cinq vins, 28,5% des dégustateurs en ont reconnu trois et 47, soit plus de 10%, ont trouvé la réponse juste aux cinq questions. Chacun d'eux recevra donc à son nom, dans le courant de ce mois, le diplôme d'honneur de l'Office des vins de Neuchâtel.

Les prix du concours, consistant en bouteilles de vin blanc de Neuchâtel, ont finalement été répartis entre les 47 finalistes sur la base de la question subsidiaire, et tous les concurrents ayant un écart de moins de 10 litres à l'are dans la dernière question ont été primés. Ce sont:

- 1^{er} PRIX 12 bouteilles: M. Kurt SUTER, Fontainemelon
 - 2^{me} PRIX 8 bouteilles: M. Jean-Pierre GRIVEL, Neuchâtel
 - 3^{me} PRIX 6 bouteilles: M. Guy Devernois, Noiraigue
 - 4^{me} PRIX 4 bouteilles: M. Louis DUBOIS, Bevaix
- PRIX de l'OVN 3 bouteilles: M. Beat ARNOLD, Spiegel-Berne
M. Michel RUFFIEUX, Saint-Aubin (FR)

PRIX DE CONSOLATION: 1 bouteille: MM. Frédéric DE PERROT, François PAHUD, Claude GODET, Vincent WINKENBACH, Jean-Paul MOJON, François CHARDON, Stéphan BOLZ, Fritz HAENNI, Silvio BERNASCHINA, Béat SOLLER, Robert CORNU, Louis CARRARD, Mademoiselle Arianne BRUNNER, Madame Elena KUFFER.

DIPLOME D'HONNEUR: les vingt lauréats ci-dessus ainsi que MM. Ph. CHRISTEN, H. PATHEY, J.-L. JUILLERAT, B. HUGUENIN, Ph. HUMBERT-DROZ, G. WOLFER, E. ZWAHLEN, J.-L. SCANO, E. BOURQUIN, P. BINGELY, J.-C. MAENDLY, P. GYGER, B. MEYLAN, F. BEZANÇON, L. BARNES, Cl. LE COULTRE, R. JELMI, M. WYRSCH, J.-P. AUBRY, M^{lle} D. H. HENRY, MM. P. GIGER, J.-P. SERMET, Cl. d'EPAGNIER, Th. GROSJEAN, R. LINDER. 112502-R

Temps et températures Europe et Méditerranée

A 13 heures sous abri:
Zurich: nuageux, 7 degrés; Bâle-Mulhouse: peu nuageux, 10; Berne: couvert, 5; Genève-Cointrin: couvert, 6; Sion: serein, 10; Locarno-Monti: serein, 12; Saentis: nuageux, 4 degrés, mer de brouillard 1000 m; Paris: brouillard, 4; Londres: nuageux, 17; Amsterdam: brouillard, 7; Francfort: couvert, 6; Berlin: serein, 9; Copenhague: nuageux, 9; Stockholm: nuageux, 12; Munich: couvert, 5; Innsbruck: nuageux, 13; Vienne: serein, 10; Prague: nuageux, 7; Varsovie: serein, 13; Moscou: nuageux, 5; Budapest: serein, 13; Istanbul: peu nuageux, 14; Athènes: nuageux, 17; Rome: nuageux, 18; Milan: brouillard, 6.

PRESSION BAROMÉTRIQUE A NEUCHÂTEL

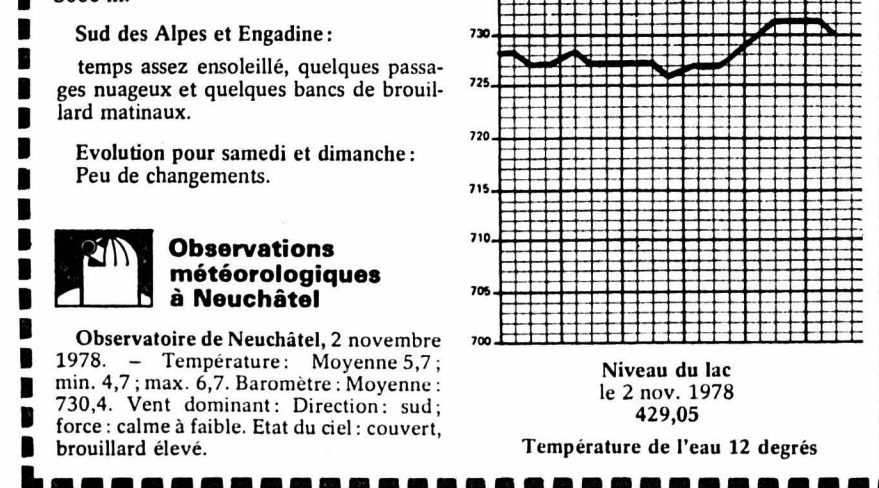

Observatoire de Neuchâtel, 2 novembre 1978. — Température: Moyenne 5,7; min. 4,7; max. 6,7. Baromètre: Moyenne: 730,4. Vent dominant: Direction: sud; force: calme à faible. Etat du ciel: couvert, brouillard élevé.

Prévisions pour toute la Suisse

La haute pression se maintient sur le centre et le sud de l'Europe. Un courant perturbé traverse les îles Britanniques et le nord du continent.

Prévisions jusqu'à vendredi soir:
Nord des Alpes, Valais, nord et centre des Grisons:
Brouillard ou stratus en plaine, sommet entre 800 et 1000 m. Au-dessus et dans les autres régions temps ensoleillé avec quelques passages nuageux à haute altitude. La température en plaine sera comprise entre 0 et 5 degrés la nuit et entre 7 et 13 l'après-midi. Isotherme zéro degré vers 3000 m.

Sud des Alpes et Engadine:
temps assez ensoleillé, quelques passages nuageux et quelques bancs de brouillard matinaux.

Evolution pour samedi et dimanche:
Peu de changements.

Observations météorologiques à Neuchâtel

«Buvez naturel!»

Savourez doucement la magie céleste des plantes alpestres.



Une des 45 plantes et condiments qui donnent à l'APPENZELLER ALPENBITTER son incomparable arôme. APPENZELLER ALPENBITTER, garanti sans produits artificiels, à servir frais - sec ou à l'eau!



Appenzeller Alpenbitter

Pour Commencer. Pour continuer. Pour terminer.

Rendez-nous visite au Comptoir, halle 37

Le cerveau-ordinateur dès Fr.1190.-

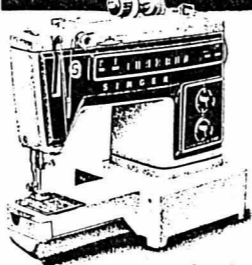

Singer 560 électronique.

Coudre avec le cerveau - à un prix réellement étonnant. Electronique intégrale: tous les points sont programmés, sélectionnés et commandés de façon exclusivement électronique! Avant de dépenser votre argent pour une quelconque Electronique, découvrez chez nous ce qu'«electronique intégrale» signifie réellement! Maintenant, même plus avantageuse que des modèles mécaniques: la sélection intégrale électronique des points, signée Singer.

SINGER*

La machine à coudre la plus vendue au monde.

L. MONNIER

11, rue du Seyon, 2000 NEUCHÂTEL, tél. (038) 25 12 70

LE GARAGE CONTESSE

peut être le garage qui vous assure l'entretien, les services et les réparations de votre voiture, ainsi que l'équipement. Ils sont exécutés par le patron, mécanicien diplômé sur autos, avec 30 ans d'expérience dans le métier.

Pensez-y.

BENZINE: 85 - 88

H. Contesse, Draizes 69, Neuchâtel
Tél. 31 38 38

Ouvert la semaine de 6 h 30 à 21 h.
Samedi et dimanche de 7 h 30 à 21 h.

062323 A

HELVETIA
FOURNITURES PHILATÉLIQUES
RAYMOND LEBET
Rue du Rocher 26-28
2000 NEUCHÂTEL
Tél. (038) 25 25 37
Tous matériels + catalogues
Abonnements aux nouveautés

BIELLA Leuchtturm LINCHEE
HAWID DAVO LOSAN

097098-A



OFFRIR TOUJOURS MIEUX...

DE MARIN À SAINT-AUBIN

15 PHARMACIENS DYNAMIQUES METTENT LEURS OFFICINES À VOTRE DISPOSITION

- Pour vous conseiller avec compétence
- Pour exécuter et livrer rapidement vos commandes
- Pour vous offrir leurs nombreux services
- POUR MÉMOIRE: Notre « Carte Crédit » pour vos achats (médicaments compris) RENSEIGNEZ-VOUS

MARIN

Pharmacie du Bourg

J.-L. Wildhaber

SAINT-BLAISE

Pharmacie Schenker

Grand-Rue 11

NEUCHÂTEL

Pharmacie des Portes-Rouges

J. Etienne

Pharmacie Armand

rue de l'Hôpital 2

Pharmacie Bornand

rue Saint-Maurice

Pharmacie Cart-Matthys

Hôpital - Poteaux

Pharmacie Coopérative

Grand-Rue 1a

Pharmacie des Beaux-Arts

Cl. Favez

Pharmacie de la Croix-du-Marché

D' K. Kreis

Pharmacie Montandon

rue des Epancheurs 11

Pharmacie de l'Orangerie

D' M.-A. Wildhaber

Pharmacie du Vauseyon

M^{me} M.-L. Steulet

Pharmacie Coopérative

Battieux 3, Serrières

CORCELLES

Pharmacie de la Côte

T. Tozzini

SAINT-AUBIN

Pharmacie du Trèfle

B. Bensimon

112073-A

Gagnez un bijou en or... «Semaine de l'or» du 3 au 11 novembre

Vous avez reçu ces jours dans votre courrier une brochure présentant une collection exclusive de bijoux jeunes et faciles à porter, sélectionnée par les bijoutiers-horlogers neuchâtelois.

Pour gagner un BIJOU ou une MONTRE en OR... rendez-vous chez un bijoutier dont le nom figure en dernière page de cette brochure. Sans obligation d'achat, vous y obtiendrez votre NUMÉRO d'OR pour la loterie!

Les numéros gagnants seront affichés du 14 au 18 novembre dans les vitrines des bijoutiers participant à cette action et publiés dans la Feuille d'Avis de Neuchâtel les 14 et 15 novembre.

Un bijou - une bien jolie manière d'aimer l'or.



Les bijoutiers-horlogers spécialisés sont de vrais professionnels... ils sauront bien vous conseiller!

Nettoyage à titre gracieux de vos bijoux en or du 3 au 11 novembre 1978.

Neuchâtel

Jean-Pierre Mathys
Jean-François Michaud
André Monnier
Pfaff, Joaillier
Fernand Robert

Colombier

Georges Ielsch

Peseux

Martin & Cie.
Henri Sandoz

Allons-y en famille...



au 26^e Salon des arts ménagers

25 octobre-5 novembre 1978

Tout ce qui touche la vie quotidienne y est présenté.
Mode féminine - Confection et Parure -
Machines à coudre - Trousseaux.
Présentation de modèles réduits,
notamment petites voitures électriques
et articles pour le bricolage.
Un centre d'intérêt pour toute la famille.
Garderie d'enfants.

Genève Palais des Expositions

Semaine : de 14 h. à 22 h. 30 (restaurants 23 h.)
Samedis et dimanche : de 11 h. à 22 h. 30 (restaurants 23 h.)
Dimanche 5 novembre : de 11 h. à 20 h. (restaurants 21 h.)

« BILLETS SPÉCIAUX CFF » se renseigner dans les gares

Orig. SESAM / Publ. Conseil BSR/78

115103-A

112033-A

LA CHAUX-DE-FONDS

Exercice-catastrophe : feu, morts et blessés

Le thème de l'exercice-catastrophe qui a été organisé hier dans les Montagnes était un grave accident de la circulation qui s'était produit sur la route cantonale La Chaux-de-Fonds - Biaufond, au bas de la côte, à l'est du pavillon des Sonneurs, après le second tunnel, au lieu dit «La Maison-Monsieur».

Un camion-citerne transportant de l'essence et du mazout descendait la route à une allure exagérée, une rupture de freins s'étant produite. A la sortie du second tunnel, il entra en collision avec un car hollandais circulant en sens inverse. Ce car était précédé d'une voiture allemande, dont le conducteur prit peur en apercevant le camion qui fut et perdit la maîtrise de son véhicule, qui fit un écart sur la droite, plongea dans le vide, et s'arrêta sur un replat, en bordure du Doubs.

La route elle-même, était complètement obstruée, le mur surplombant le vide ayant

résisté à la poussée des deux grands véhicules. Le liquide transporté par le camion citerne, prit alors feu, et les flammes se propagèrent dans la forêt. En outre, une importante quantité d'hydrocarbure se répandit à la surface du Doubs par les failles du terrain.

L'alarme fut donnée à 16 h 30 par un garde-frontière du poste de Biaufond. Le message fut enregistré au central de police locale de La Chaux-de-Fonds.

Sur place, l'officier du Centre de secours releva que le car s'était coupé en deux, et qu'une dizaine de personnes paraissaient sans vie. On compta une quinzaine de personnes grièvement blessées, tandis que le chauffeur et le passager du camion étaient décédés. Selon un témoin non identifié, la voiture transportait trois personnes, dont une était bloquée à l'intérieur, une couchée à proximité, et la troisième disparue.

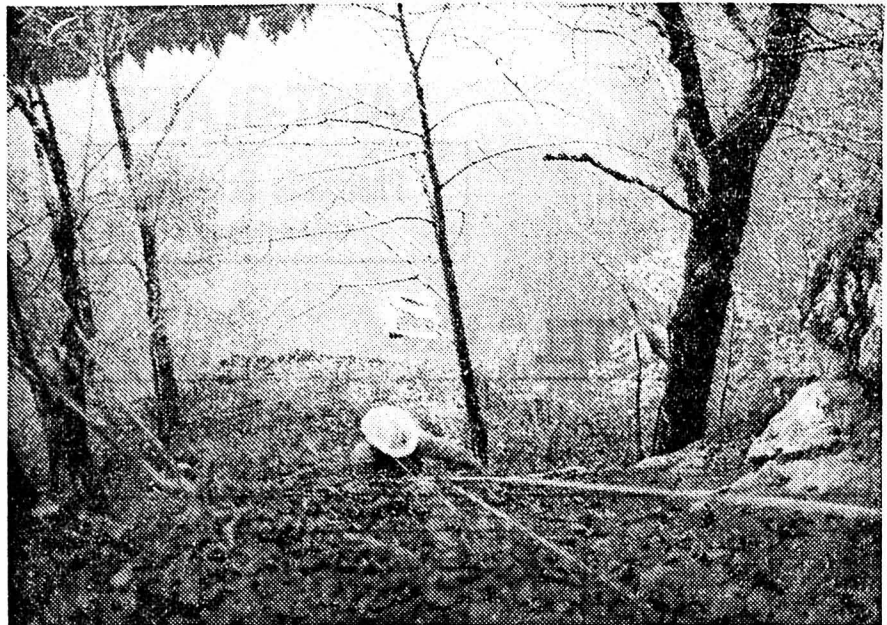

Un sauveteur descend vers la voiture dans le Doubs.

(Avispress Schneider)

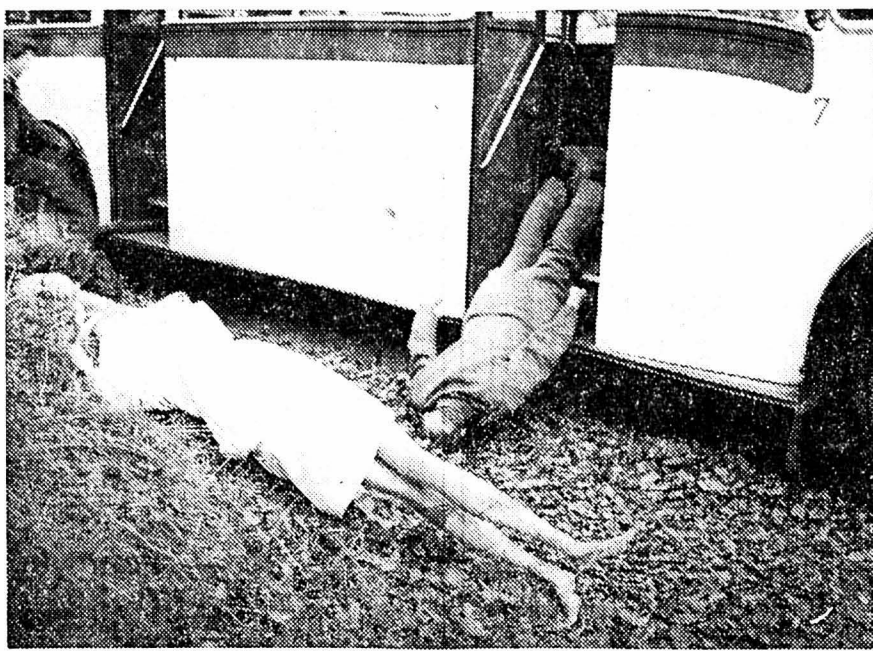

Des blessés et encore des blessés

(Avispress Schneider)

INFORMATIONS FINANCIÈRES

Chronique des marchés Les premières réactions

Comme la nouvelle du train considérable de mesures anti-inflationnistes décidées par Washington, de concert avec les banques centrales allemande, suisse et japonaise, n'a été diffusée qu'après la fermeture des bourses européennes, ces dernières ont poursuivi hier leur tendance légèrement dépressive.

Il a fallu attendre l'ouverture du marché des valeurs de Tokio pour mesurer l'impact de l'opération de sauvetage du dollar sur les actions. Ce fut un vrai feu d'artifice des principaux titres à l'ouverture, puis une légère rectification vers le bas.

EN SUISSE, le marché d'hier a, bien sûr, connu une tendance positive pour l'ensemble de la cote. Les avances sont pourtant moins massives que l'on aurait pu le penser; elles ne sont que de nature à combler deux jours de baisse. On sent une certaine réticence dans le public où toute bousculade est exclue. Il se peut que les ordres ne soient encore qu'imparfaitement arrivés et que leur plein déploiement s'effectue aujourd'hui. Fait significatif, les titres américains admis à nos corbeilles helvétiques ne font pas le plein de la hausse de cours qu'ils ont réalisé à Wall-Street.

Nous devons donc nous attendre à des marchés en dents de scie. Pourtant, cette volonté américaine de redresser enfin le dollar par des moyens à la mesure du mal chronique dont il souffre nous paraît prometteuse. Notre commerce extérieur, si éprouvé aujourd'hui, pourrait envisager un avenir un peu moins sombre. C'est à juste titre que les organes dirigeants de la Société de banque suisse déclaraient la semaine dernière qu'une stabilisation des changes pour une durée d'au moins six mois serait capable de recréer la confiance tant souhaitée et de désamorcer la spéculation.

Il est aussi intéressant de relever une baisse des fonds publics suisses de près d'un pour-cent qui suit le désenfillement du franc suisse.

FORTE BAISSÉ DE L'OR, LE DOLLAR FERME PARTOUT

L'or a reculé de 239 dollars l'once à 222 hier et à Zurich, le lingot s'inscrit en recul de près de deux cents francs.

Toutes les devises s'inscrivent en hausse contre le franc suisse et les plus fragiles d'entre elles sont précisément celles qui s'enfoncent le plus.

E.D.B.

BULLETIN BOURSIER

NEUCHÂTEL

	1 ^{er} nov.	2 nov.
Banque nationale	665	665
Crédit foncier neuchât.	800	800
La Neuchâteloise ass. g.	478	475
Gardy	60	60
Cortaillood	1500	1475
Cossonay	1290	1290
Chaux et ciments	520	500
Dubied	150	150
Dubied bon	120	120
Ciment Portland	2410	2425
Interford port.	3525	3600
Interford nom.	685	690
Navigation N'tel priv.	65	65
Girard-Perregaux	400	400
Hermès port.	340	340
Hermès nom.	120	120

LAUSANNE

	1500	1510
Banque cant. vaudoise	1230	1235
Ateliers constr. Vevey	800	800
Editions Rencontre	850	850
Innovation	405	400
Rinsoz & Ormond	450	450
La Suisse-Vie ass.	4225	4200
Zyma	690	695

GENÈVE

	400	410
Grand-Passage	760	770
Charmilles port.	200	200
Physique nom.	90	90
Astra	19	19
Monte-Edison	38	38
Olivetti priv.	255	245
Fin. Paris Bas	7250	75
Schlumberger	12750	142
Allumettes B	23	23,50
Elektrolux B	43	44
SKFB	21,75	23,25

BÂLE

	286	288
Pirelli Internat.	470	465
Bâloise-Holding port.	545	548
Bâloise-Holding bon.	920	960
Ciba-Geigy port.	690	730
Ciba-Geigy nom.	3015	3070
Sandoz port.	1610	1630
Sandoz nom.	370	373
Hoffmann-L.R. cap.	64500	66000
Hoffmann-L.R. jce	58500	61750
Hoffmann-L.R. 1.10	5850	6150

ZÜRICH (act. suisses)

	750	752
Swissair port.	775	775
Swissair nom.	3050	3075
UBS nom.	578	585
SBS port.	340	345
SBS nom.	273	276
SBS bon.	293	299
Crédit suisse port.	2130	2150
Crédit suisse nom.	410	417
Bque hyp. com. port.	350	350
Bque hyp. com. nom.	350	350
Banque pop. suisse	2065	2070
Elektrowatt	1755	1765
Financière de presse	220	220
Holderbank port.	458	460
Holderbank nom.	440	440
Inter-Pan port.	100	100
Inter-Pan nom.	5	5
Landis & Gyr	900	910
Landis & Gyr bon.	89	92
Motor Columbus	760	765
Italo-Suisse	218	219
Erlikon-Buhrle port.	2470	2515
Erlikon-Buhrle nom.	650	672
Réass. Zurich port.	4550	4650
Réass. Zurich nom.	3050	3050
Winterthur ass. port.	2280	2300
Winterthur ass. nom.	1575	1585
Winterthur ass. bon.	1680	1690
Zurich ass. port.	10200	10250
Zurich ass. nom.	8850	8875
Brown Boveri port.	1485	1515
Saurer	1120	1150
Fischer	515	515
Jelmoli	1320	1330
Hero	2575	2600

Nestlé port.

Nestlé nom.	2935	3015
Roco port.	2170	2180
Roco nom.	2225	2225
Alu Suisse port.	970	1000
Alu Suisse nom.	438	441
Sulzer port.	2220	2230
Sulzer bon.	277	282
Von Roll	355	360

ZÜRICH (act. étrang.)

Alcan	48	53
Am. Metal Climax	65	70
Am. Tel. & Tel.	90	98
Beatrice Foods	35	35
Burroughs	78	118
Canadian Pacific	28	28
Chrysler	15	15
Coca-Cola	60	69
Control Data	46	53
Corning Glass Works	80	90
CPC Int.	71	78
Dow Chemical	39	44
Du Pont	181	202
Eastman Kodak	83	96
EXXON	72	78
Firestone	17	19
Ford Motor Co	53	59
General Electric	70	75
General Foods	46	51
General Motors	87	99
General Tel. & Elec.	41	45
Goodyear	23	24
Honeywell	89	101
IBM	393	437
Int. Nickel	24	27
Int. Paper	59	65
Int. Tel. & Tel.	40	40
Kennecott	32	36
Litton	32	36
MIM	85	95
Mobil Oil	96	105
Monsanto	75	83
National Cash Register	86	96
National Distillers	28	31
Phillip Morris	101	112
Phillips Petroleum	44	47
Procter & Gamble	123	136
Sperry Rand	60	67
Texaco	33	36
Union Carbide	52	58
Uniroyal	8	10
US Steel	34	39
Warner-Lambert	37	40
Woolworth F.W.	27	30
Xerox	76	85
AKZO	21	23
Anglo Gold I	37	36
Anglo Americ. I	7	7
Machines Bull	19	20
Italo-Argentina	173	174
De Beers I	9	10
General Electric	347	347
Imperial Chemical Ind.	11	12
Péchiney-U.K.	32	35
Phillips	19	20
Royal Dutch	94	98
Socdec	7	7
Unilever	92	95
AEF	69	71
BASF	114	118
Farben. Bayer	219	219
Hoechst. Farben	119	120
Hoechst. Farben	112	117
Mannesmann	149	153
RWE	153	154
Siemens	250	256
Thyssen-Hütte	100	103
Volkswagen	205	208

MILAN

	36400	36580
Assic. Generali	2698	2680
Finat	172	170
Finsider	20500	20000
Italcementi	1100	1088
Olivetti ord.	1998	1960
Rinascente	58	56,25

AMSTERDAM

	74,30	76,40
Amrobank	27,80	29,40
AKZO	63	65
Amsterdamb Rubber	68,70	70,50
Bols	97,20	98,50
Heineken	33,50	37,30
Hoogovens	125,20	135
KLM	159,70	163
Robeco		

TOKYO

Canon	427	444
Fuji Photo	526	539
Aquitaine	326	330
Fujitsu	221	223
Hitachi	470	485
Honda	459	459
Kirin Brew	354	362
Komatsu	747	755
Matsushita E. Ind.	1360	1420
Sony	280	280
Sumi Bank	440	442
Takeda	505	520
Tokyo Marine	843	852
Toyota		

PARIS

Air Liquide	365	371
Aquitaine	535	535
Carrefour	2090	2135
Cim. Lafarge	221	221,80
Fin. Paris Bas	198	200
Fr. des Pétroles	138	139
L'Oréal	742	757
Machines Bull	54,80	55,70
Michelin	1250	1295
Péchiney-U.K.	87,60	91,90
Perrier	295	307
Peugeot	498,50	500
Rhône-Poulenc	118	122,40
Saint-Gobain	148	147,50

LONDRES

Anglo American	2,22	2,16
Brit. Am. Tobacco	2,75	2,68
Brit. Petroleum	8,68	8,66
De Beers	2,56	2,51
Elect. & Musical	1,53	1,49
Imperial Chemical Ind.	3,62	4,12
Imp. Tobacco	—81	—81
Rio Tinto	2,40	2,37
Shell Transp.	5,65	5,58

INDICES SUISSES

SBS général	289,50	294
CS général	240,70	242,10
BNS rend. oblig.	3,04	3,03

Cours communiqués sans engagement par le Crédit suisse

NEW-YORK

Allied Chemical	31-7/8	31-7/8
Alumin. Americ.	46-7/8	45-7/8
Am. Smelting	14-1/8	13-3/4
Am. Tel. & Tel.	61-3/8	61-3/4
Anacosta	23-3/8	22-7/8
Boling	61-5/8	61-5/8
Bristol & Myers	33-3/8	32-7/8
Burroughs	74-5/8	72-7/8
Canadian Pacific	19-5/8	19-1/2
Caterp. Tractor	59	58-7/8
Chrysler	10-1/2	10-3/4
Coca-Cola	43-1/2	43
Colgate Palmolive	17-7/8	17-1/2
Control Data	34-1/8	33-3/4
CPC Int.	48-5/8	49-1/8
Dow Chemical	28-1/4	27
Du Pont	127-7/8	125-1/4
Eastman Kodak	60-3/4	59
Ford Motors	41-7/8	41-1/2
General Electric	50-3/4	48-1/2
General Motors	32-1/2	32-1/2
General Foods	62-1/8	60-1/2
Gillette	27	26-5/8
Goodyear	16	15-5/8
Gulf Oil	23-1/8	22-7/8
IBM	276-1/4	268
Int. Nickel	17-3/4	16-3/4

FRANCFORT

AEG	81	83,80
BASF	134	137
BMW	222,50	225,80
Deutsche Bank	340,50	343,50
Deutsche Bank	306	311,40
Dresner Bank	246,40	249,50
Farben. Bayer		

Meubles d'occasion à vendre

Chambres à coucher, salons, divans, fauteuils, salles à manger, parois murales, tables, chaises, lits, armoires, étagères, tapis, tours de lits, etc.
Prix très bas — Paiement comptant.

S'adresser à Meublorama, Bôle/NE (près Colombier).

Heures d'ouverture: de 9 h à 12 h et de 13 h 45 à 18 h 30.
Samedi de 8 h à 12 h et de 13 h 30 à 17 h. Fermé le lundi matin.
Automobilistes!
Dès le centre de Bôle, suivez les flèches Meublorama.
Grande place de parc.

112364-A

PRIX CITÉ

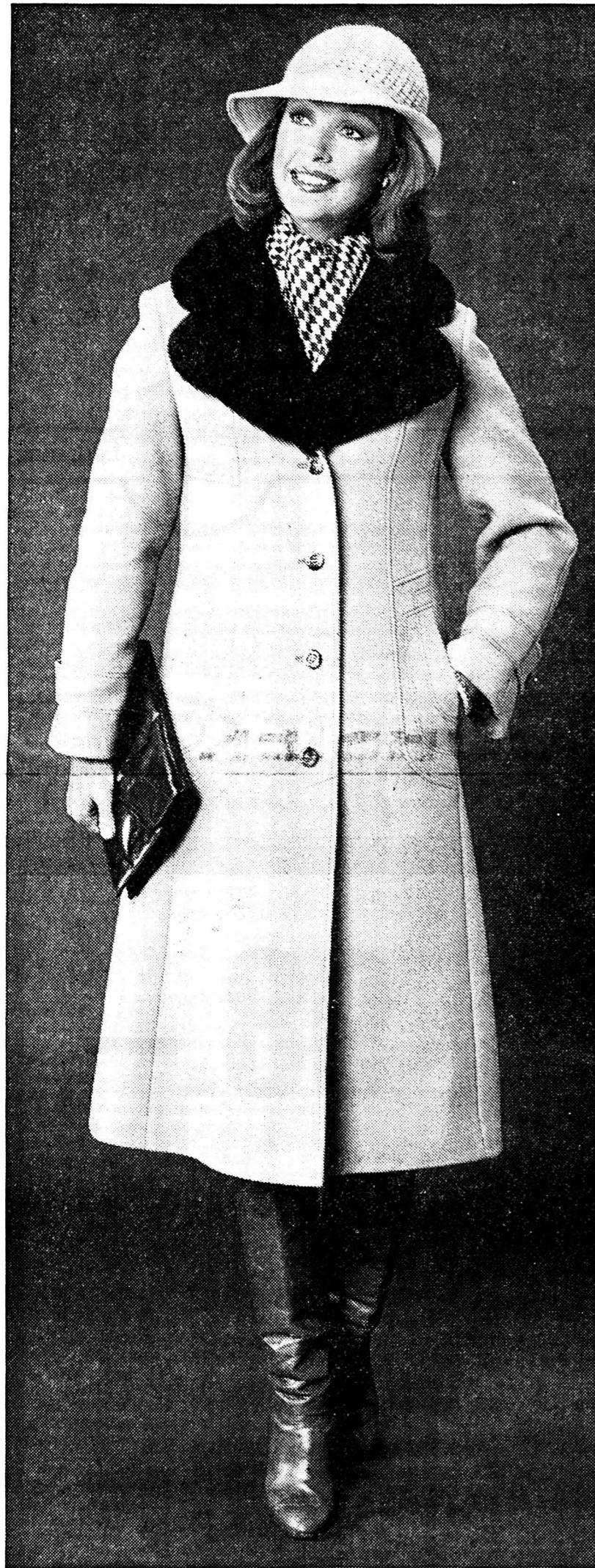

Magnifique et douillet

MANTEAU EN VELOURS DE LAINE

martingale dos, boutonnage un rang,
teintes de saison. Col fourrure mouton doré,
tailles 40 à 52.

199.-

La Cité

Mazda 323.

En tout, elle offre plus.

1000 cm³ **8990.-**

1300 cm³ **9990.-**

Prix tout compris.
Équipement sans compromis.
Venez comparer.



La Mazda 323 est la 1300 avec hayon la plus vendue en Suisse. Pourquoi?

Parce que la Mazda 323 est l'exemple type de la voiture conçue et réalisée pour répondre vraiment aux besoins réels de son utilisateur. Jugez: ● Intérieur spacieux: de la place pour 5 personnes et une largeur utile de 131 cm (un record dans cette catégorie). ● Equipement tout confort et sans compromis: dossiers arrière rabattables séparément, appuie-têtes incorporés, vitre arrière chauffante, montre électrique, 6 vide-poches, etc. ● Finition irréprochable: peintures appliquées en 15 (!) phases, protection antirouille longue durée, etc. ● Economie maximale:

grâce à une construction robuste et fiable, (roues arrière motrices par exemple), le coût d'entretien est réduit au strict minimum. ● Sécurité sans faille et «comportement routier sans problème» (Revue Automobile): boîte de vitesses et direction exceptionnellement précises pour faciliter les manœuvres, suspension à 4 ressorts hélicoïdaux, double circuit de freinage avec servo-frein, pneus radiaux acier, phares halogènes, etc.

En tous points exemplaires, les Mazda 323 bénéficient d'une garantie d'une année avec tous les km que vous voulez. Venez donc faire un essai pour vous convaincre que la Mazda 323 offre vraiment plus.

Nouvelle et encore plus puissante: la Mazda 323 SP.

Avec son moteur de 1415 cm³, développant 70 ch, la nouvelle Mazda 323 SP ajoute à ses avantages pratiques l'attrait d'une voiture encore plus performante. Son équipement traduit sa vocation sportive: boîte à 5 vitesses, jantes de 5 pouces, sièges baquet, compte-tours, etc. Ses flancs sont garnis d'une baguette de protection encadrée d'une double bande de couleur. Disponible exclusivement en noir ou en gris métallisés, la Mazda 323 SP démontre qu'une voiture pleine de tempérament peut offrir beaucoup pour un prix plus que raisonnable: 12 000 Fr.

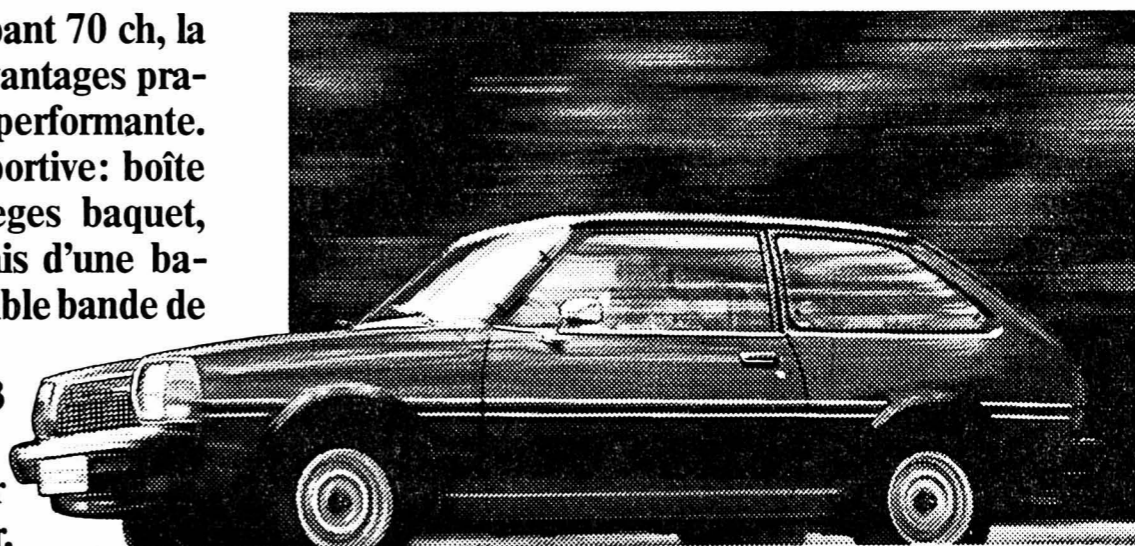

Mazda 323: un choix unique de 11 modèles

1000 E	3 portes	8990.-	1300 GL	3 portes */**	10 700.-	1400 SP	3 portes 5 vitesses	12 000.-
1000	3 portes	9590.-	1300 GL	5 portes **	11 200.-	1300	3 portes Station-W.	10 600.-
1300	3 portes	9990.-	* 5 vitesses + 300.-/** automatique + 900.-			1300	5 portes Station-W.	11 700.-

Importateur: Blanc & Paiche SA, 1217 Meyrin/GE

mazda 323

offre plus pour moins.

CONTINI S/JOSTEDT UNIVAS

Hauterive-Neuchâtel
Garage M. Schenker + Cie., 038 3313 45
Neuchâtel R. Blaser, Faubourg du Lac 29,
038 2573 63

La Chaux-de-Fonds Garage de l'Avenir,
rue du Progrès 90-92, 039 2218 01
Garage des Stades, Charrières 85,
039 2368 13

Buttes J.-M. Vacher, 038 61 25 22

B147d

098615-A

CALAME GRAND MARCHÉ CALAME
MEUBLES DU MEUBLE MEUBLES
DISCOUNT ROMANEL DISCOUNT

HORAIRE DE VENTE:

de lundi à vendredi
 de 9 h à 12 h
 et de 13 h 30 à 19 h;
 samedi non-stop
 de 9 h à 17 h

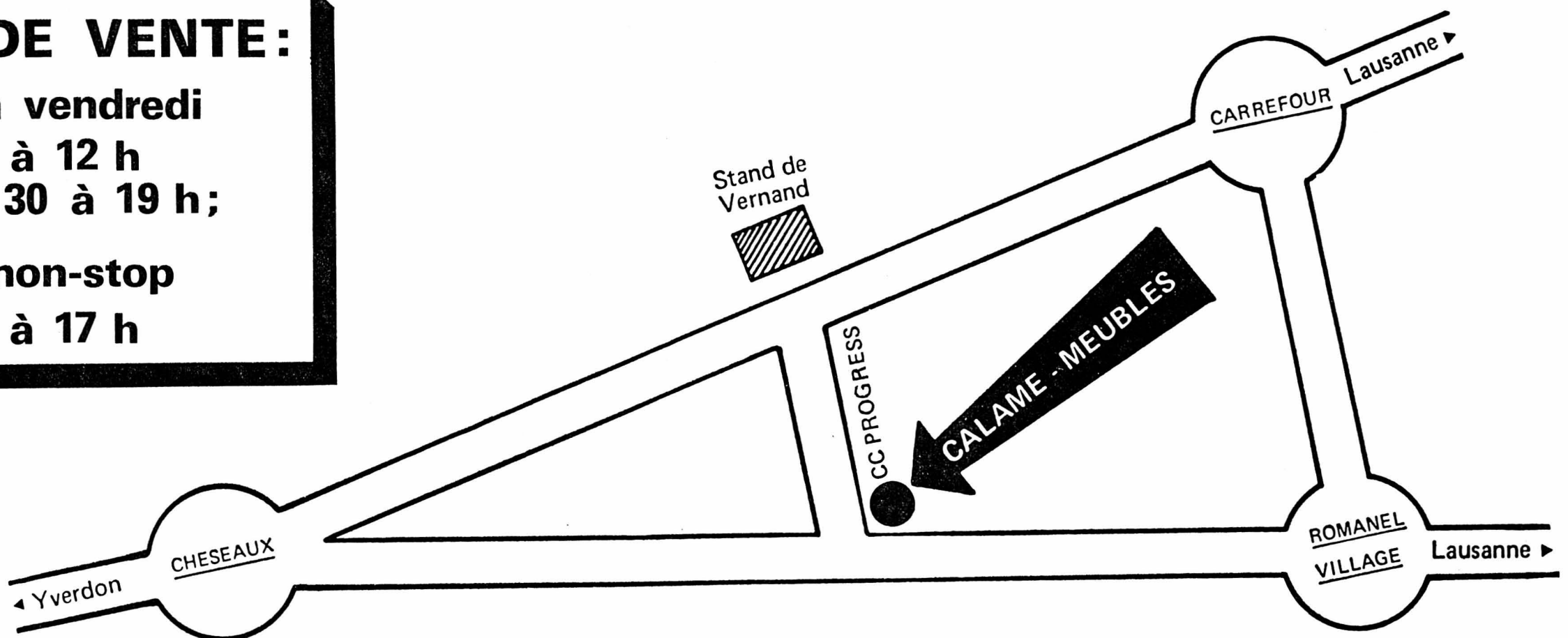

C.M.D

NOTRE OFFRE:

C.M.D

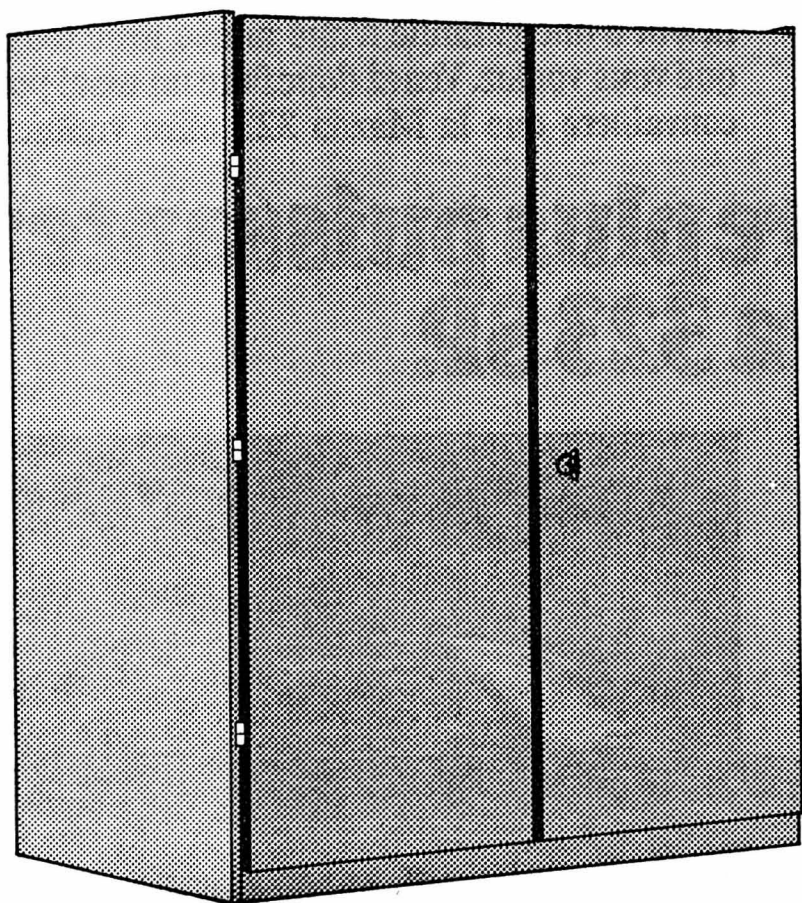

ARMOIRE 2 PORTES

haut. 174 cm, larg. 95 cm,
 profond. 54 cm. Rayons + penderie

98.-

► DÉMONTÉE EN PAQUETS
 FACILES À EMPORTER ◀

Coloris: brun ou blanc

IDEM 3 PORTES

largeur 142 cm
 Rayons + penderie

169.-

CALAME MEUBLES

LE DISCOUNT LE MOINS CHER!

(021) 23 66 95

• **C.M.D** •

(021) 35 66 12

comparez qualité et prix avant votre achat!

Witwen VÊTEMENTS
PLACE DES HALLES
NEUCHÂTEL

MANTEAUX DAMES

grand choix
en lainages

159.- à 278.-

Witwen VÊTEMENTS
PLACE DES HALLES
NEUCHÂTEL

**Flint ultra légère.
Aucune ultra-légère
n'a plus de goût.**

CONDENSAT
2 mg
NICOTINE
0,3 mg



Soyez fort. Fumez léger.

Cherchons

équipiers

pour voyage en
Afrique.

Départ 14 décembre
1978.

Tél. (038) 42 13 95.
112402-A

A VENDRE

**1 canapé +
2 fauteuils**
Prix intéressant.

Tél. (038) 31 19 75.
115105-A

A vendre et à louer
environ 120

**PIANOS +
PIANOS À QUEUE**

Epinettes
dès Fr. 2780.—,
marques: Steinway,
Bechstein, Bürger et
Jakobi, Schmid-Flohr,
Feurich, Blüthner, etc.
Tél. (031) 44 10 82.
112067-A

Transformation et
réparation de man-
teaux et vestes de

**DAIM
et
CUIR**

mouton retourné

R. Poffet, tailleur,
Ecluse 10, Neuchâtel
Tél. (038) 25 90 17
107094-A

107094-A

«Sound of Music»

SG-6070: Combiné compact de qualité HI-FI. Toutes les fonctions de commande se font par touches sensor. Indicateur horloge digitale incorporé, en outre avec fonction de minuterie.

Partie radio: OUC, OC, PO et GO, touche AFC, Muting. **Tourne-disques:** Entraînement direct entièrement automatique avec grand plateau et stroboscope, y compris cellule

dynamique et diamant. **Partie cassettes:** Mécanisme d'entraînement à 2 moteurs pour tous les genres de bandes, indication des valeurs normales et de pointe. **Partie amplificateur:** Puissance de sortie 2x40 Watt sinusoïdale, 2x60 Watt musique. **Enceintes acoustiques:** deux enceintes à 3 voies avec haut-parleur de moyenne fréquence à calotte.

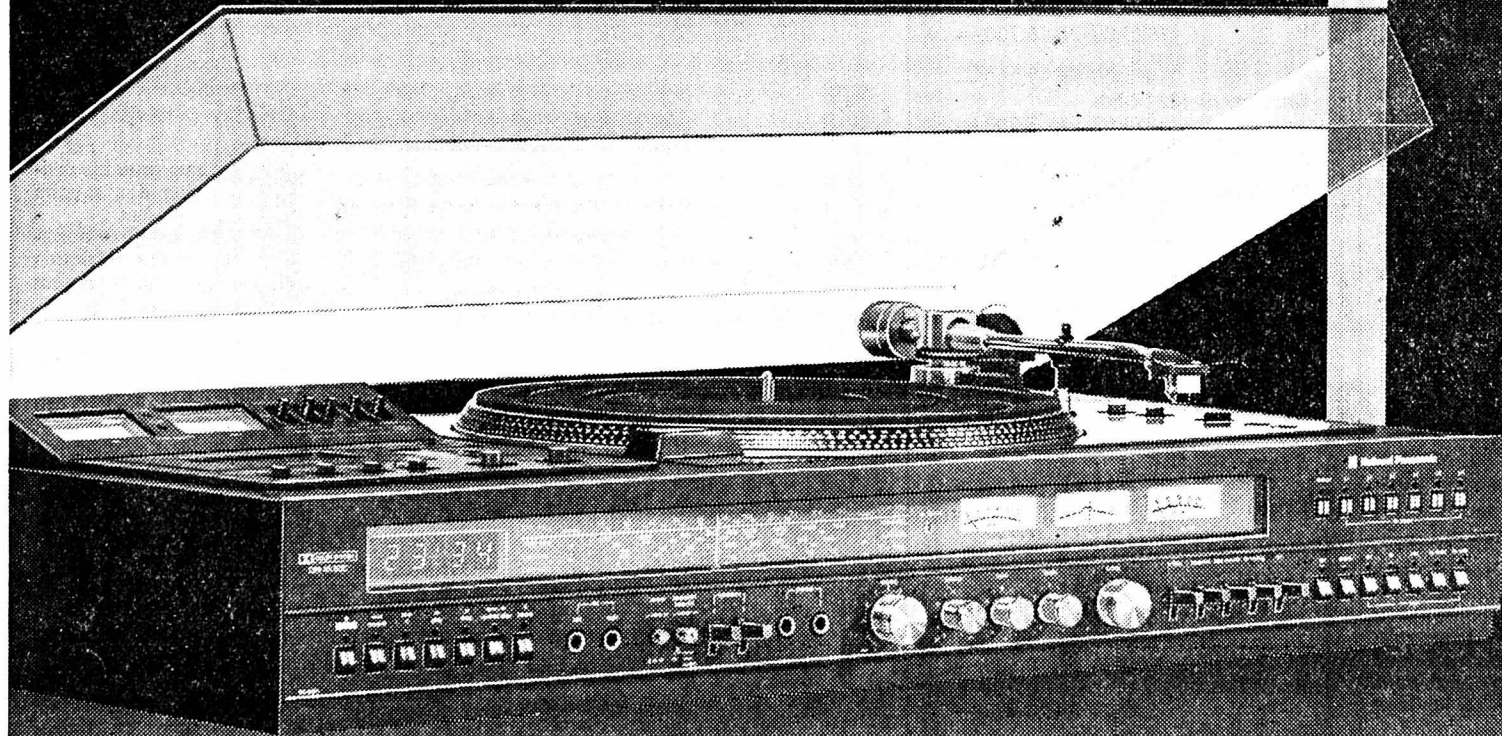

SG-1090 Partie radio: OUC, PO, GO. Tourne-disques: Entraînement par courroie avec grand plateau, lève-bras à amortisseur hydraulique, y compris cellule à aiguille diamant. **Partie cassettes:** pour bandes normales et CrO₂, Dolby. **Partie amplificateur:** Puissance de sortie 2x14 Watt sinusoïdale, 2x22 Watt musique. **Enceintes acoustiques:** Deux enceintes à 3 voies.



SG-5070 Partie radio: OUC, OC, PO, GO. 6 stations OUC présélectionnées. **Tourne-disques:** Servomoteur à courant continu avec rappel automatique du bras acoustique, y compris cellule. **Partie cassettes:** pour bandes normales et CrO₂, Dolby. **Partie amplificateur:** Puissance de sortie 2x25 Watt sinusoïdale, 2x38 Watt musique. **Enceintes acoustiques:** deux enceintes à 3 voies.



SG-5090 Partie radio: OUC, OC, PO, GO. Touches de présélection pour 6 stations OUC. **Tourne-disques:** Entraînement direct avec stroboscope, y compris cellule dynamique et diamant. **Partie cassettes:** Pour tous les genres de bandes, indication des valeurs normales et de pointe. **Partie amplificateur:** Puissance de sortie 2x30 Watt sinusoïdale, 2x45 Watt musique. **Enceintes acoustiques:** deux enceintes à 3 voies.

Vous recevrez une documentation détaillée dans tout bon commerce spécialisé ou directement auprès de la représentation générale:

John Lay, Bundesstrasse 9-13, 6000 Luzern 4, téléphone 041-234455

National Panasonic

112071-A

DISCOUNT excellent et bon marché

Beefsteak tendre les 100 g **2.50**

Filets de dorsch le kilo **6.70**

Coupes «Yoplait»
à la crème fraîche
Chocolat - Praliné
Caramel - Forêt-Noire
125 g (100 g = 0,480) **-.60**

Pommes

- Golden
- Jonathan
- Boskoop

le kilo **1.10**

Notre force, c'est le choix

Neuchâtel • Téléphone-service • Livraison à domicile



La plus belle Alfa de tous les temps



ALFA ROMEO GTV

GARAGE TOURING

Saint-Blaise - Tél. (038) 33 33 15

GRANDE VENTE
Tapis d'Orient,
rideaux, tapis mur à mur

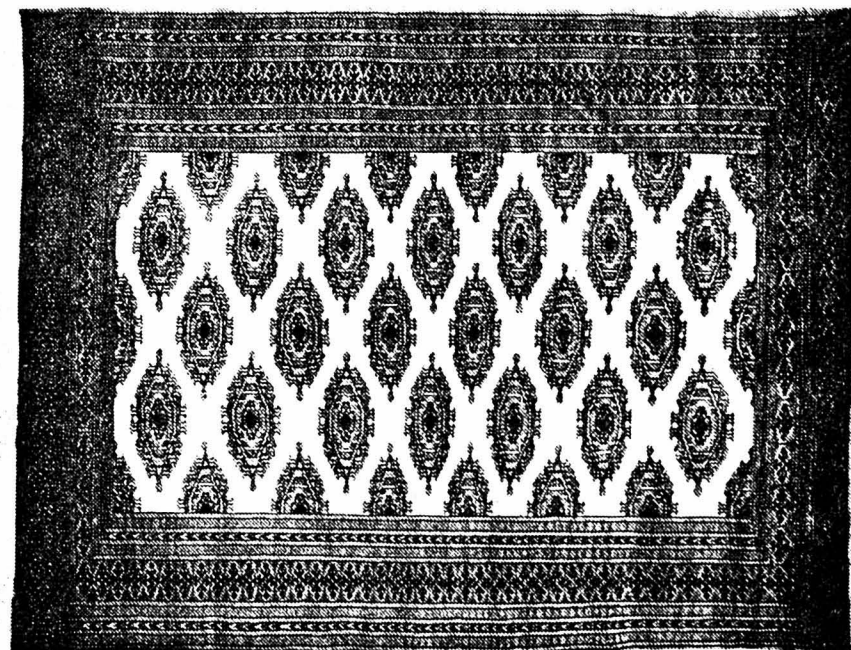

Un choix unique de tapis d'Orient, du plus simple à la pièce de collection.

Grande gamme de rideaux dans tous les dessins et coloris actuels.

Des centaines de moquettes et tapis mur à mur.

Conseils et pose par nos spécialistes.

Tout pour votre intérieur chez

112556-A

meubles **MEYER** neuchâtel
fbg de l'hôpital
tél. 038/25 75 05



3.05 mètres de longueur, 33.1kW DIN (45 CV DIN), toit vinyle, vitres teintées, réservoir de 32 litres, jantes sport.
NOUVEAU PRIX: 7890.-
3^{ème} MULTI GARANTIE
Mini 1100 Special
 En leasing dès **200.-** par mois
 «La Côte»
 2034 Peseux tél. (038) 31 75 73

Jeanneret & C^o sa
Au Confort Ménager
 Sayon 26-28-30 • Neuchâtel • Téléphone 24 57 77
 111751-2

BOUCHERIE RAPIDE
 Service à domicile
 Choix et qualité
FACCHINETTI
 SAINT-BLAISE - Tél. (038) 33 14 41
 111750-2

MICHELIN XM-S8
PRIX «CHOC» + SERVICE
 chez votre spécialiste
AUTOCENTRE
PESEUX
 Tél. 31 46 40 / 31 39 82.
 111763-2

Philips - Mediator Grundig
 le plus grand choix à des prix sans commentaires,
 Demandez un essai sans engagement
Jeanneret & C^o sa
Au Confort Ménager
 Sayon 26-28-30 • Neuchâtel • Téléphone 24 57 77
 111751-2

Goal!
 Un à zéro pour la machine à écrire, suisse à sphère imprimante
HERMES 808
Reymond
 Faubourg du Lac 11
 2000 NEUCHÂTEL
 Tél. 038 25 25 05
 111756-2

Bière Muller
 111757-2

Pour votre appareil ménager, adressez-vous au spécialiste
MEILLARD & GLAUS
 ÉLECTRICITÉ.
 Cortaillod Tél. (038) 42 11 52
 111758-2

LES MATCHES DE LA SEMAINE

Ligue nationale B:
 Chx-de-Fds - Frauenfeld 14 h 30 Dim. 5

Inter A1:
 NE Xamax - Fribourg 13 h 30 Dim. 5

Inter A2:
 Audax - Berthoud 14 h Dim. 5

Inter B1:
 NE Xamax - Durrenast 15 h 15 Dim. 5

Inter C1:
 Chx-de-Fds - Bienne 12 h 40 Dim. 5

Interrégionaux B2:
 1. Le Parc - Domdidier 15 h 30 Dim. 5
 2. NE Xamax 2 - Racing Lausanne 14 h 30 Dim. 5

Interrégionaux C2:
 7. Comète - Le Parc 14 h 30 Dim. 5
 8. Le Locle - Estavayer 14 h 30 Dim. 5

Ile Ligue:
 13. Marin I - Superga I 15 h Sam. 4
 14. Floria I - Audax I 9 h 45 Dim. 5
 15. Serrières I - Gen.-sur-Cof. I 15 h Dim. 5
 16. St-Blaise I - Béroche I 9 h 45 Dim. 5
 17. Bôle I - St-Imier I 10 h Dim. 5
 18. Le Locle II - Hauterive I 16 h Sam. 4

IIle Ligue:
 19. Etoile I - Le Landeron I 15 h Sam. 4
 20. Le Parc I - Fontainemelon I 9 h 30 Dim. 5
 21. Comète I - St-Blaise II 14 h 30 Sam. 4
 22. NE Xamax - Centre Portugais I 16 h 15 Sam. 4
 23. Floria II - Corcelles I 16 h 30 Sam. 4
 24. Cornaux I - Lignières I 14 h 30 Dim. 5
 25. Fleurier I - Colombier I 14 h 30 Dim. 5
 26. Les Ponts I - Cortaillod I 14 h 30 Dim. 5
 27. La Sagne I - Auvernier I 14 h 30 Dim. 5
 28. Marin II - Couvet I 9 h 30 Dim. 5
 29. Les Brenets I - Châtelard I 9 h 45 Dim. 5
 30. Travers I - Departivo I 14 h 30 Dim. 5

IVe Ligue:
 31. Helvétia Ib - Buttes Ia 8 h Dim. 5
 32. Boudry II - Comète IIa 10 h Dim. 5
 33. Colombier IIb - Noiraigue I 9 h 45 Dim. 5
 34. Châtelard II - Corcelles II 10 h Dim. 5
 35. Cornaux II - Espagnol b 9 h 45 Dim. 5
 36. Dombresson Ia - NE Xamax III 15 h 30 Dim. 5
 37. Colombier IIa - Marin III 20 h Jeu. 2
 38. Cortaillod II - Le Landeron II 9 h 45 Dim. 5
 39. Auvernier II - Espagnol Ia 9 h 45 Dim. 5
 40. Hauterive II - Gorgier Ib 9 h 45 Dim. 5
 41. Lignières II - Cressier Ia 9 h 45 Dim. 5
 42. L'Areuse Ia - Fleurier II 14 h 30 Dim. 5
 43. La Sagne IIa - Les Ponts II 9 h 30 Dim. 5
 44. St-Sulpice I - Blue-Stars Ia 14 h 30 Dim. 5
 45. Travers II - Ticino Ia 15 h Sam. 4
 46. Salento I - Comète IIb 15 h Sam. 4
 47. L'Areuse Ib - Blue-Stars Ib 9 h 45 Dim. 5

Juniors A:
 57. Auvernier - Châtelard 15 h Dim. 5
 58. Béroche - Couvet 15 h Dim. 5
 59. Serrières - NE Xamax 13 h Sam. 4
 60. Marin - St-Blaise 20 h Jeu. 2
 61. St-Imier - Le Locle 14 h 30 Dim. 5
 62. Floria - Superga 14 h 45 Sam. 4

Juniors B:
 63. Auvernier - Béroche 13 h 15 Dim. 5
 64. Le Landeron - Boudry 14 h Sam. 4
 65. Marin - Comète 13 h Sam. 4
 66. Hauterive - Fleurier 14 h 45 Sam. 4
 67. Serrières - Corcelles 15 h Sam. 4
 68. St-Blaise - Audax 15 h 45 Sam. 4
 69. Ticino - Les Brenets 13 h 45 Sam. 4
 70. St-Imier - Chx-de-Fds 15 h 45 Sam. 4
 71. Dombresson - La Sagne 13 h 30 Dim. 5
 72. Floria - Etoile 13 h Sam. 4

Juniors C:
 73. Boudry 2 - Châtelard 14 h Sam. 4
 74. Colombier 2 - NE Xamax I 14 h 30 Sam. 4
 75. NE Xamax 2 - Fleurier 13 h 45 Sam. 4
 76. Couvet - Bôle 14 h 30 Sam. 4
 77. St-Blaise - Boudry I 14 h Sam. 4
 78. Cortaillod - Serrières 15 h 15 Sam. 4
 79. Fontainem. I - Corcelles 14 h Sam. 4
 80. Gen.-sur-Cof. - Dombresson 15 h Sam. 4
 81. Lignières - Le Landeron 14 h Sam. 4
 82. Cressier - Marin 14 h 30 Sam. 4
 83. Chx-de-Fds - Departivo 13 h 15 Sam. 4
 84. Le Parc - Etoile 13 h Sam. 4
 85. St-Imier 2 - Floria 2 13 h Sam. 4
 86. Les Bois - St-Imier I 15 h Sam. 4

Juniors D:
 87. Fleurier - NE Xamax 2 14 h Sam. 4
 88. Travers - Châtelard (déjà joué)
 89. Cortaillod - Béroche 14 h Sam. 4
 90. Colombier - Bôle 13 h 15 Sam. 4
 91. Hauterive - Marin 13 h Sam. 4
 92. NE Xamax I - Comète 15 h 45 Sam. 4
 93. St-Imier - Dombresson 14 h 30 Sam. 4
 94. Gen.-sur-Cof. - Chx-de-Fds 13 h 30 Sam. 4
 95. Le Parc - Le Locle I 14 h 30 Sam. 4
 96. La Sagne - Ticino 14 h Sam. 4

Vétérans:
 97. Le Parc - Etoile 15 h 45 Sam. 4
 98. Floria - Superga 19 h 30 Ven. 3
 99. Les Brenets - Ticino 15 h Sam. 4
 100. Fleurier - Le Locle (déjà joué)
 101. Fontainemelon - Chx-de-Fds 15 h 30 Sam. 4

Association cantonale neuchâteloise de football

Communiqué officiel N° 12
 Avertissements
 BUIARD Michael, Concordia Int B 2, récl.; FALCIANO Salvatore, Cornaux jun. A, jeu dur; MONTAVON François, Marin jun. B, récl.; COLLOMB Yves, Audax jun. B, jeu dur; DELABAYS Yves, Dombresson jun. B, jeu dur; BEDOY Pascal, Dombresson jun. B, récl.; BIERI Antoine, Floria jun. B, jeu dur; VEGA Antonio, Colombier jun. C, récl.; MAGNE Michel, Audax I, antisp.; MONNIER Philippe, Serrières I, récl.; DEL GALLO Arrigo, Les Geneveys s/Cof. I, récl.; MEYER Daniel, St Blaise I, récl.; AUBERT Jean-François, Fontainemelon I, jeu dur; CHARDON Daniel, Travers I, récl.; HUGUENIN Bernard, Fleurier I, récl.; NUNES Fernando, Couvet I, jeu dur; SCHUPBACH François, Châtelard I, antisp.; MONNET Edy, Noiraigue I, récl.; SCEGUETTI Denis, Noiraigue I, jeu dur; DESCHENAUX Yvan, Corcelles II, récl.; DIAZ Ramon, Espagnol Ib, antisp.; HOFER Philippe, Hauterive II, jeu dur; DESCOMBES Jean-Luc, Cressier I, récl.; MESSERLI Jean-Daniel, La Sagne IIa, récl.; JUNOD Bernard, Travers II, jeu dur; BALDINI Giuseppe, Serrières II, antisp.; TSCHANNEN Michel, Les Geneveys s/Cof. II, récl.; DINUZZO Domenico, Superga II, récl.; PASQUINI Daniele, Ticino II, récl.; MAZZOLENI Pierre, Superga II, récl.; DUBOIS Jean-Louis, Fontainemelon II, jeu dur; HOFER Paul, Etoile vét., antisp.; EISCHMANN Leo, Superga vét., récl.; STOPPA Franco, Hauterive I, jeu dur récl.;

AMENDE FR. 50.-
 F.C. Fleurier: Antisportivité des dirigeants après le match.
 F.C. Les Ponts: Antisportivité des dirigeants pendant le match Les Ponts II-St Sulpice I.
 F.C. Le Landeron jun. B: Forfait match Auvernier-Le Landeron.

UN MATCH OFFICIEL DE SUSPENSION
 APOTHELOZ Christian, Concordia Int B 2, antisp. env. l'arbitre; DA SILVA Manuel, Centre Portugais I, jeu dur 3^{ème} avert.; GIGON Richard, Etoile I, jeu dur 3^{ème} avert.; BERNASCONI Pierre, Fleurier I, antisp. env l'arbitre après le match.

TROIS MATCHES OFFICIELS DE SUSPENSION
 MAGISTRALE Vito, Concordia Int. B 2, antisp.; TSCHANZ Philippe, Audax Jun. B, voie de fait; AMORES-RODRIGUEZ Angel, St Blaise II, voie de fait; MULLER Eugène, Les Ponts II, voie de fait; CAND Michel, St Sulpice I, voie de fait; SCHAAD Jean-Michel, Etoile vét., voie de fait; LEONINI Enzo, Superga vét., voie de fait; JEANRENAUD Georges, Fleurier vét., antisp. env. l'arbitre.

SIX MATCHES OFFICIELS DE SUSPENSION
 BOREL Gilles, Les Ponts II, voie de fait et antisp. grave env. l'arbitre.

MODIFICATION
 F.C. St Imier: Secrétaire: Raymond SUNIER tél. (039) 44 11 74, bureau (039) 41 43 45.
 ACNF COMITÉ CENTRAL
 Le Secrétaire: M. TSCHANZ Le Président: J.P. BAUDOIS

Entrepr. générale de nettoyages
 Ponçage
 Impregnation
 Shampooing de tapis
E. MATILE
 Molliet
 2022 Bevaix
 Tél. 038 46 14 44
 111759-2

LA JOIE DE SKIER COMMENCE À COLOMBIER
Salomon 727.
Une fixation paraît soudain bien différente.
SALOMON 727 multidirectionnelle
 Les trois innovations décisives de la Salomon 727 vous seront présentées par votre détaillant spécialiste Salomon:
DANS NOTRE MAGASIN NOUS NE LAISSONS RIEN AU HASARD
 A votre service:
COLOMBIER - AV. DE LA GARE - TÉL. 41 23 12
 111764-2

La série exclusive Toyota Corolla avec de très nombreux extra.
Le premier arrivé sera le premier servi.
 La Toyota Corolla est depuis 4 ans déjà, sans interruption, la voiture la plus produite du monde. Toyota fait de ce succès l'événement de la saison: par la série exclusive Corolla «Silverstar» et «Bleustar». Toutes les Corolla de cette série ont un superéquipement et un prix superavantageux.
3^{ème} MULTI GARANTIE

Toyota Corolla 1200 Liftback, 3 portes
 Valeur de l'équipement additionnel Fr. 2600.-
 Vous ne payez pour l'équipement additionnel que Fr. 570.-
 Votre gain Fr. 2030.-

Toyota Corolla 1200 Sedan Deluxe, 4 portes
 Valeur de l'équipement additionnel Fr. 2300.-
 Vous ne payez pour l'équipement additionnel que Fr. 500.-
 Votre gain Fr. 1800.-

Toyota Corolla 1200 Station Wagon, 5 portes
 Valeur de l'équipement additionnel Fr. 2800.-
 Vous ne payez pour l'équipement additionnel que Fr. 600.-
 Votre gain Fr. 2200.-

Garage du Ter-Mars S.A.
 PIERRE-A-MAZEL - NEUCHÂTEL
Téléphone (038) 24 44 24
 Sous-agents: Garage G. Masson, Couvet, tél. 63 18 28
 Garage TIP-TOP, H. Schulthess, Boudevilliers, tél. 36 16 90
 111762-2

intersport Club Intersport
muller sports sa
sous les Arcades - Neuchâtel - tél. 25 19 93
SKIS
 AUTHIER - FISCHER
 OLIN - FRITZMEIER
 ROSSIGNOL - HEAD
 KASTLE - ROY
 KNEISSL - INTERSPORT
FIXATIONS
 SALOMON - LOOK NEVADA
 MARKER - TYROLIA
CHAUSSURES
 NORDICA - CABER
 RAICHLÉ - DOLOMITE
 HEIERLING
CONFECTION
 Ellesse - CIS
 McGregor - Bogner
 Brunex - Daniel Hechter
 Lahco - Feller
 Silvy Tricot - Joe St-Michel
 Waldburger - Olympiac
 Intersport - Protector
 A. Frochoux, M. Audétat, M. Muller vous présentent leurs instructeurs et moniteurs de ski à votre service sur les pentes et au magasin.
 111765-2

OFFRES D'EMPLOIS

La commune mixte de Lamboing met au concours le poste de

secrétaire communal
à temps partiel.

Le cahier des charges peut être consulté au bureau communal. Traitement: selon décret cantonal, compte tenu de l'expérience pratique. Entrée en fonctions: date à convenir.

Les offres manuscrites, accompagnées de certificats, doivent être adressées à M. Jean Racine, maire, 2516 Lamboing avec la mention «postulation», jusqu'au 15 novembre 1978. 112517-0

Pour la diffusion de nombreuses exclusivités, nous cherchons

représentant pour le Valais

Nous garantissons un salaire au-dessus de la moyenne à une personne consciencieuse.

Pour de plus amples renseignements, veuillez écrire ou téléphoner aux

ÉDITIONS CARECO S.A.

36, rue Saint-Roch
1004 LAUSANNE

Tél. (021) 36 33 66, jour et heure le 6 novembre entre 9 h et 11 h et 14 h et 16 heures. 112065-0

CLINIQUE PRIVÉE À GENÈVE cherche pour sa salle d'opération:

1 infirmière
diplômée instrumentiste, éventuellement comme chef de salle d'opération et

1 infirmière
diplômée en soins généraux voulant se spécialiser comme instrumentiste.

Ecrire sous chiffres K 902485-18 à Publicitas, 1204 Genève 3. 112507-0

Maison de meubles en gros de bon renom, cherche

représentant (agent sur provision)

sachant l'allemand, de toute confiance et bien introduit auprès de la clientèle,

pour visiter les professionnels de la branche en Suisse romande, y compris le Valais et le Tessin.

Nous attendons volontiers votre appel téléphonique pour prendre rendez-vous en vue d'un entretien. Tél. (056) 41 48 61. 115182-0

Indépendance - réussite

Cours débutants/es

hôtesse de vente représentants/es

préparez votre avenir en une soirée par semaine de 19 à 22 heures.

Demandez notre documentation sous chiffres 87-922 aux Annonces Suisses S.A. «ASSA», fbg du Lac 2, 2001 Neuchâtel. 112135-0

Pharmacie Montandon Neuchâtel,

cherche pour le début décembre

aide en pharmacie

Faire offres avec prétention de salaire. 110016-0

Nous engageons

aide-mécanicien-magasinier

pour date à convenir.

Branche mécanique automobile.

Adresser offres écrites à DA 2411 au bureau du journal. 110403-0

Banque de la place cherche pour date à convenir

une employée de bureau

pour différents travaux, réception, téléphone.

Convierait à jeune fille ayant quelques notions d'allemand.

Faire offres écrites à Banque Courvoisier SA, 2000 Neuchâtel. 112350-0

Baux à louer
au bureau du journal

On engage

serveuse ou serveur et débutant et personne pour tous travaux. Nourris, logés.

Tél. (022) 59 12 66. 112506-0

CERCLE NATIONAL NEUCHÂTEL
engage
GARÇON DE MAISON
ou
AIDE DE CUISINE
Se présenter ou téléphoner au
(038) 24 08 22. 115156-0



Ce qui distingue les tapis de prière

Les tapis de prière sont noués dans tous les pays de l'Islam (à l'exception de l'Afrique du Nord), où la production de tapis est traditionnelle. Ils se caractérisent tous par un décor à mihrab, mais la forme de ce mihrab, les teintes ou les motifs utilisés peuvent beaucoup différer selon la provenance. Le mihrab est la reproduction stylisée de la niche de prière qui se trouve au fond de la plupart des mosquées et dont la pointe indique aux fidèles la direction de La Mecque. Pour comprendre l'importance prise avec le temps par les tapis de prière, il faut savoir que Mahomet lais-

se entière liberté aux Musulmans de se prosterner où ils veulent pour faire leurs dévotions, à condition que le sol soit parfaitement propre. Le motif du mihrab a inspiré d'innombrables variantes. Sur les tapis de prière d'Anatolie, il est très souvent orné d'une lampe. Sur les tapis du Caucase ou sur les Béoutche qui proviennent de la région frontalière entre l'Iran et l'Afghanistan, on remarque assez fréquemment, de chaque côté du mihrab, deux mains stylisées où le fidèle en prière posera les siennes. Enfin la succession de plusieurs mihrabs sur le même tapis, qui porte le nom de Saf, est

une particularité des tapis d'Anatolie et de Samarcande. Ajoutons que même un tapis de prière ne doit pas s'acheter avec la confiance aveugle de la foi, mais il faut que vous puissiez vous reposer sur le choix et la compétence d'une grande maison comme la nôtre. Nous serons heureux de vous conseiller.



NEUCHÂTEL BIENNE AVRY-CENTRE p. FR

Terreaux 7, Seillon
3 min. à pied
Téléphone 038/25 7914

Place du Marché Neuf,
JEUDI-nocturne 21 h
Téléphone 032/42 28 62

Sortie de l'autoroute MATRAN
LU-VE nocturne 20 h
Téléphone 037/30 91 31

115248-A

CABLES CORTAILLOD
ÉNERGIE ET TÉLÉCOMMUNICATIONS
INGÉNIEURS
Technico-commerciaux

Nous demandons formation complète, de l'expérience, le goût des contacts humains, connaissance de l'anglais et de l'allemand. Nous vous confions, dans le cadre d'un département de métrologie électronique distincte, le développement d'adaptations en fonction des désirs des clients, la liaison avec le client et le fournisseur.

Faire offres écrites à Câbles Cortaillo SA 2016 CORTAILLOD. 112438 0



HASENA S.A.
Fabrique de meubles

4105 Biel-Benken

cherche

REPRÉSENTANT

bilingue et capable pour la Suisse romande, le Valais, le canton de Berne, le Jura et une partie du canton de Soleure.

Exigences: formation justifiée, au minimum deux ans d'expérience dans la vente de meubles ou de produits similaires; âge idéal 25 à 35 ans, domicile dans la région à représenter.

Nous offrons: grande indépendance, soutien de vente permanent, somme fixe élevée, provision, frais à larges vues, prestations sociales usuelles.

Faire offres avec curriculum vitae, copies de certificats, photo et références à: Département du personnel HASENA S.A., 4105 Biel-Benken. 112112-0

meublorama

Bôle / NE (près Colombier) *C'est moins cher!*

Demain samedi

jour idéal pour vos achats de meubles à prix réduits.
Un choix gigantesque!

Vente directe du dépôt (8000 m²)

Automobilistes: dès le centre de Bôle, suivez les flèches «Meublorama».
■ Grande place de parc.

Ouvert de 8 h à 12 h et de 13 h 30 à 17 h.
Autres jours de 9 h à 12 h et de 13 h 45 à 18 h 30.
Fermé le lundi matin.

meublorama

Meubles-discount 2014 Bôle/NE (Près Colombier)

CERCLE NATIONAL

Place Pury - NEUCHÂTEL
Tél. (038) 24 08 22

L'ÉTABLISSEMENT QUI VOUS PRÉSENTE beaucoup de choses

Le matin: croissant offert jusqu'à 10 h 30.
A midi: toujours 3 menus au choix. Fr. 6.50 le menu potage compris avec le carnet d'abonnement + une assiette gratuite.

L'après-midi: nos vins ouverts à prix modestes, agrémentés par nos gâteaux au fromage et à l'oignon.

Le soir: les spécialités du patron apprêtées et flambées à votre table.

Toujours nos fameuses spécialités de saison
TRIPES NEUCHÂTOISES
PIEDS DE PORCS AU MADÈRE et bien entendu les
STEAKS ET ENTRECÔTES JOSEPH ainsi que notre riche carte de spécialités italiennes

Nous sommes aussi spécialisés pour LES BANQUETS ET RÉCEPTIONS!

Pour vos sorties de fin d'année consultez-nous

SALLES POUR SOCIÉTÉS - Nous cherchons sociétés désirant organiser leur match au LOTO

Ouvert jusqu'à 2 h du matin
Fermé le dimanche Se recom.: Fam. Joseph ZELIANI

En velours au boulot.
En velours à la disco.
En velours à moto.
Partout en jeans Crack.

Exclusive fashion

L'as des jeans: Crack.
Le crack des prix: Migros.

MIGROS

Renommée mondiale et qualité suisse!

Installation combinée Hi-Fi Lenco A 50

Amplificateur Lenco A 50
Puissance sinusoïdale de 2 x 40 W. à 8 ohms.
Tuner Lenco T 30
OUC et OM
Sensibilité OUC: 1,8 µV (DIN)

Tourne-disque Lenco L 133
avec cellule magnétique Shure M 75
Haut-parleurs Hi-Fi MEL 50
Courbe de réponse: 38-25 000 Hz

Fr. 1450.-

Lausanne: Place de la Palud 22
Genève: Rue Neuve-du-Molard 8
Neuchâtel: Rue des Terreaux 3-5
Fribourg: Boulevard de Pérolles 31

La Chaux-de-Fonds: Rue de la Serre 79
Sion: MMM "Métropole"

ex libris

Kernkraftwerk Gösgen-Däniken AG, Däniken

(Centrale nucléaire Gösgen-Däniken S.A.)

3 1/2 % Emprunt 1978-91 de Fr. 100000000

Le produit de l'emprunt est destiné au financement partiel de la construction de la centrale nucléaire.

Titres: obligations au porteur de Fr. 1000, Fr. 5000 et Fr. 100000 nominal.
Coupons: coupons annuels au 15 novembre.
Durée: 13 ans au maximum; possibilité de remboursement anticipé à 100 1/2 % le 15 novembre 1988 et au pair dès le 15 novembre 1989.
Cotation: aux bourses de Zurich, Bâle, Berne et Genève.
Prix d'émission: 100,75 %
Délai de souscription: du 3 au 9 novembre 1978 à midi.
No de valeur: 112.065.

Des bulletins de souscription sont à la disposition des intéressés auprès des banques soussignées.

Union de Banques Suisses
Crédit Suisse
Société de Banque Suisse
Banque Populaire Suisse
Banque Leu SA
A. Sarasin & Cie
Société Privée de Banque et de Gérance

Banque Cantonale de Soleure
Banque Cantonale de Zurich
Banque Cantonale de Bâle
Banque Cantonale de Berne
Banque Cantonale d'Argovie
Banque Cantonale Lucernoise
Banque Cantonale de Bâle-Campagne

Il n'y a pas en Suisse de misère spectaculaire. Mais il y a beaucoup de familles qui tombent dans des difficultés aussitôt qu'une maladie, un accident ou un autre coup du sort frappe le père ou la mère.

Secours suisse d'hiver

VOYAGES RÉMY CHRISTINAT

Excursions - Sociétés - Noces

Fontanemelon (038) 53 32 86 / 53 32 73
Cars Mercedes de 30/50 places

DIMANCHE 5 NOVEMBRE

JURA

Saint-Ursanne - Les Rangliers

Départ Val-de-Ruz 12 h 45
Port Neuchâtel 13 h 30
Prix: Fr. 25.- AVS Fr. 20.-
112553-A

MODÈLES EXPOSITION
après salon-expo du port

LAVE-LINGE
FRIGOS
CUISINIÈRES
LAVE-VAISSELLE
AVEC GROS RABAIS

économiser sur la publicité c'est vouloir récolter sans avoir semé

CRETEGNY & CIE

Comptoir ménager, fbg du Lac 43 Neuchâtel.
Tél. 25 69 21. 115277-A

Service de publicité FAN-L'EXPRESS
Tél. (038) 25 65 01

MARCHÉ DE GROS LE BEY

Av. de Grandson 78 Yverdon Tél. 024-24 15 15

Fendant 1977, sélection Orsat,

la bouteille	seulement	5.95
le carton de 6 bouteilles		32.10

Johannisberg 1977, sélection Orsat,

la bouteille	seulement	5.95
le carton de 6 bouteilles		32.10

Dôle, Gloire du Rhône, sélection Provins 1977,

la bouteille	seulement	6.95
le carton de 6 bouteilles		37.50

Madeleinettes de Commercy,

pur beurre	le paquet de 290 g	seulement	2.95
------------	--------------------	-----------	------

Fondue Gerber,

4 portions	le paquet de 800 g	seulement	5.95
------------	--------------------	-----------	------

Incarom,

	le bocal de 650 g	seulement	9.15
--	-------------------	-----------	------

Nescafé Classic, normal,

	le bocal de 200 g	seulement	9.50
--	-------------------	-----------	------

Nescafé Classic, sans caféine,

	le bocal de 200 g	seulement	9.90
--	-------------------	-----------	------

Sauces pour fondue bourguignonne, Gautschi,

	les 5 X 95 g	seulement	6.50
--	--------------	-----------	------

Cœurs de France de Champagne,

	le paquet de 180 g	seulement	1.35
--	--------------------	-----------	------

Shampoo, Baby Dop,

	le flacon de 250 g	seulement	2.95
--	--------------------	-----------	------

Laques Cadonett,

assorties	la bombe de 380 g	seulement	4.45
-----------	-------------------	-----------	------

Savon Bliv,

pour les mains,	le flacon de 160 g	seulement	1.50
-----------------	--------------------	-----------	------

Déodorant,

8 X 4, assortis,	le flacon de 100 g	seulement	2.90
------------------	--------------------	-----------	------

Cette semaine :
Dégustation des potages Héro et du café Paulista

GRAND PARKING

ENTRÉE LIBRE

Prix-choe Coop

Machine à café SATRAP-cafemat-compact

Prépare jusqu'à 10 tasses d'excellent café ou de thé en quelques minutes. Récipient à eau avec graduation bien lisible. Déversoir escamotable. Couvercle pour conservation de l'arôme. Boîtier en plastique antichoc à l'épreuve de la chaleur. Commutateur avec lampe-témoin incorporée. Plaque chauffante avec thermostat. Enrouleur de câble très pratique. 220 V/800 W.

50.-



Plat

en verre fumé à l'épreuve du four. Idéal pour gratiner, cuire et rôtir. 35x22 cm.

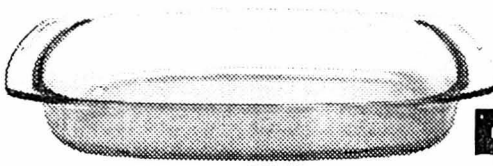

5.-

Gril SATRAP-grilmat

Gril de table offrant de nombreux avantages. Parois intérieures autonettoyantes. Minuterie de 90 minutes. Horloge de présélection de 12 heures pour programmation et mise en marche automatique à l'heure désirée. 5 degrés de chauffage (3 degrés pour le chauffage supérieur, 1 degré pour le chauffage inférieur et 1 degré collectif pour le chauffage inférieur et supérieur). Grâce à son chauffage inférieur, le SATRAP-grilmat convient également comme four. L'équipement de base comprend une garniture à schaschlik avec brochettes. Le couvercle supérieur est rabattable; il est ainsi possible de rôtir en haut et de griller simultanément en bas. Un appareil qui en impose même aux professionnels!

240.-

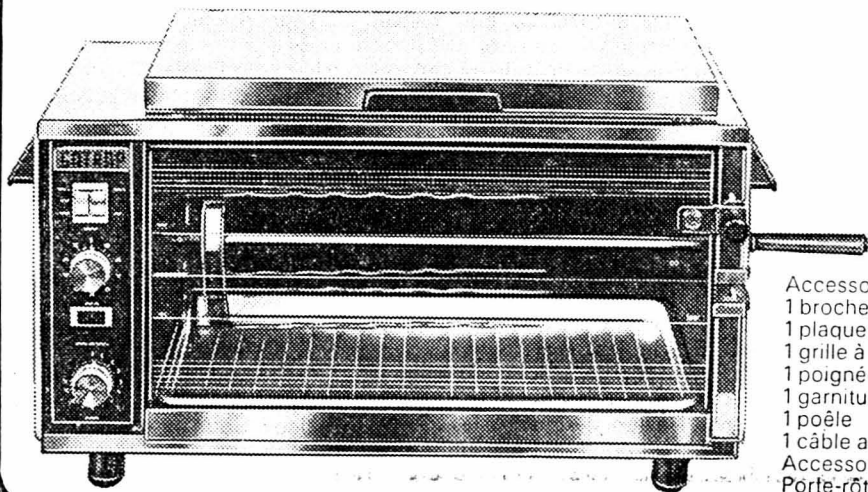

- Accessoires compris:
- 1 broche à griller avec 2 fourches
 - 1 plaque à graisse
 - 1 grille à rôtir
 - 1 poignée à poêle
 - 1 garniture à schaschlik avec 6 brochettes
 - 1 poêle
 - 1 câble avec prise
- Accessoire spécial: Porte-rôti

sal CC 78/44

115279-A

Coop — compte pour qui sait compter!

Dans votre Centre Coop



Super-Centre Portes-Rouges

Maryland naturel.

MAROCAINE SUPER

MARYLAND FIN

Condensat: 13 mg
Nicotine: 1,0 mg

103582-A

AU PAYS DE LA CROÛTE AUX MORILLES

A QUELQUES KILOMÈTRES DE CHEZ VOUS UN AUTRE SPÉCIALISTE **PERRIN** meubles

VENEZ VISITER L'ATELIER DE FABRICATION OU NOS EBÉNISTES SONT À VOTRE DISPOSITION ET NOTRE MAGASIN EXPOSITION "CHAÎNE EUROPÉENNE" DE 1500 M²

PAYEZ MOINS CHER

en achetant sur France des meubles de style ou contemporains

POUR TOUT ACHAT À PARTIR DE 2000 F. Fr. les meubles PERRIN vous offrent la CROÛTE AUX MORILLES pour 2 personnes chez la MÈRE BARREY.

LA LIVRAISON, LE MONTAGE, LES FORMALITES DE DOUANES, SONT NOTRE AFFAIRE

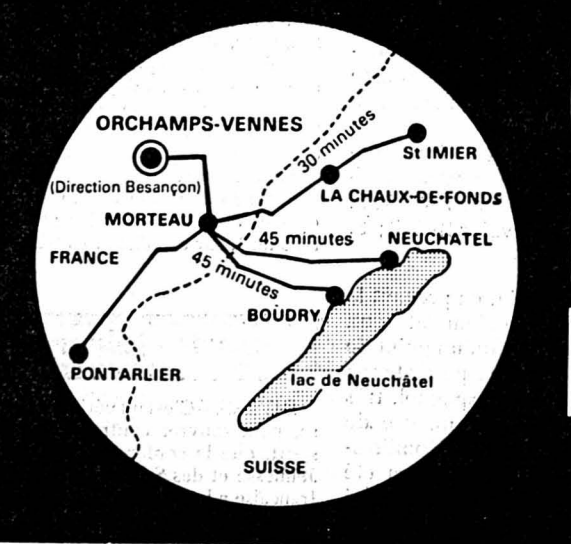

meubles PERRIN

ORCHAMPS-VENNES (FRANCE)

112023-A

Demandez lui... pourquoi il a choisi NORDICA!

Il skie comme un champion. Regardez ses chaussures. La nouvelle **COMPETITION** par exemple, encore plus précise, grâce à son nouveau système de réglage sur les malléoles. Un tour ou deux à gauche ou à droite et le jeu du talon a disparu! Et sa languette coulissante, il y en a deux, une souple pour le skieur relaxé... une rigide pour celui qui... attaque! Spoiler, câle-talon compensé, amortisseur, plaquette antiglisse... tout y est, quelle chaussure!

Cette année, **NORDICA** c'est 15 modèles encore plus précis, plus confortables parce que plus légers.

NORDICA quel design!

NORDICA la chaussure de ski la plus vendue dans le monde.

109729-A

RIEN N'EST PLUS SUR QUE LA SECURITE. ET PAS SEULEMENT EN ETE.



Traction avant. Phares à iode. Dégivrage de la lunette arrière. Antigél garanti jusqu'à moins 37°C.

à partir de **Fr. 9750.**

FORD FIESTA. SECURITE COMPRISE.



Le signe du bon sens.

GARAGE DES 3 ROIS SA

J.-P. et M. Nussbaumer
Neuchâtel (038) 25 83 01
La Chaux-de-Fonds (039) 26 81 81
Le Locle (039) 31 24 31

115268-A

COIFFURE VOTRE BEAUTÉ

LE LANDERON - BÂLE 9

Une bonne adresse: pour être bien coiffée
B. Delley (maîtrise fédérale)

Tél. 51 49 93.

Prix très étudiés.

112447-A

OFFRE UNIQUE

Arbres fruitiers de 5 ans.
Récolte dès l'an prochain:
Boscop, reinette, pomme raisin, gravenstein, etc...
William, louise-bonne, fellenberg, mirabelle, etc...

PLANTS POUR HAIES

Thuyas - charmille - berberis, etc...

ARBRES ORNEMENTAUX

Différentes variétés et grandeurs à des prix sans concurrence.

OUVERT LE SAMEDI MATIN
en semaine prière d'aviser.

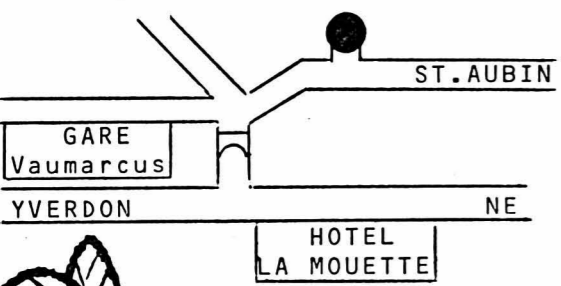

Jean SCHMOCKER Pépiniériste

CH-2024 Saint-Aubin / NE Poste 6 Tél. 038/55 28 48

112134-A

CHERCHEZ LE MOT CACHÉ

N	G	O	E	R	O	L	C	C	L	A	N	I	P	E
E	R	T	I	V	R	R	A	O	B	E	P	I	B	A
B	O	S	S	E	E	S	E	U	S	A	S	A	V	V
S	S	P	C	S	E	N	S	L	S	N	S	E	E	
O	S	O	H	S	S	T	E	I	Q	E	R	A	S	
U	E	S	O	E	E	E	S	M	U	M	T	C	O	B
D	P	S	E	P	S	G	E	E	I	I	U	E	O	
E	A	E	E	D	A	A	T	N	C	N	V	N	T	I
M	S	S	C	D	E	T	S	A	A	E	T	T	I	S
U	S	S	E	U	E	S	L	S	N	D	S	R	S	M
M	I	I	E	S	S	A	L	T	A	V	N	S	E	I
I	O	O	R	U	E	T	C	E	S	G	A	E	E	S
N	N	N	E	S	S	E	M	M	O	S	E	S	V	R
I	P	R	E	S	S	A	G	E	S	I	O	T	S	
M	E	S	S	U	R	P	E	G	A	S	S	A	M	E

Pour trouver le mot caché, rayez dans la grille les mots de la liste en commençant par les plus longs. Il vous restera alors huit lettres inutilisées avec lesquelles vous formerez le nom d'une grande forêt de chênes du centre de la France, créée par Colbert. Dans la grille, les mots peuvent être lus horizontalement, verticalement ou diagonalement, de droite à gauche ou de gauche à droite, de haut en bas ou de bas en haut.

Basse - Banquette - Bosse - Bois - Buste - Cesser - Case - Cosse - Chose - Clore - Des - Déesse - Esse - Événement - Epinal - Grosse - Lasse - Minimum - Massage - Minimiser - Nive - Palissade - Possession - Passage - Prusse - Pressage - Passion - Secteur - Soude - Souvent - Somme - Site - Suc - Toise - Très - Vertical - Vaste - Vendanges - Vitre.

(Solution en page radio)



häuser antiquités schwarzenburg

Choix énorme dans la «petite» exposition! Bonnes antiquités authentiques à tous les échelons de prix. Provenances paysannes et bourgeoises, impeccablement restaurées, avec certificat d'authenticité.

Exposition

du 4 au 12 novembre
jours ouvrables 10-18 h
samedi+dimanche de 10-21 h

Choix de notre grand choix: armoires, vaisseliers, bahuts, secrétaires, crédences, tables, petits meubles, chaises, fauteuils, meubles rembourrés en groupe, bouteilles de baptême, verres, assiettes Matzendorf, service Nyon, étains, gravures, livres, statues 15e-18e siècle, montres, lampes, bougeoirs, ainsi que milles petits riens pour collectionneurs, pour la décoration ou comme cadeaux.

Bonne route et soyez les bienvenus à Schwarzenburg, à 20 km au sud de Berne.

Tél. 031/930173

112068-H



Le MAGASIN SPÉCIALISÉ vous offre le plus grand choix et les meilleures qualités de

volailles

toujours fraîches
extra-tendres
de son abattage quotidien à Marin

ACTION POULES FRAÎCHES
à bouillir vidées

le kg Fr. 4.80 seulement

Poulets, petits coqs, pintadeaux, canetons muets, pigeons, cuisses de grenouilles
lapins frais du pays, entiers ou au détail
escargots maison
Autruche

TOUTE LA CHASSE

Lehnherr frères

GROS ET DÉTAIL
Neuchâtel - Rue Fleury 7 - Tél. (038) 25 30 92
Fermeture hebdomadaire: le lundi

112324-A

Samedi 4 novembre 1978 dès 20 heures

CERCLE NATIONAL MATCH AU LOTO

Abonnements Fr. 20.—, 1^{er} tour gratuit. Superbes quines.
Stés des Agents de la police cantonale.

110662-A



Photo Mominio Schiess

**AIMEZ VOS CHEVEUX!
NE LES LAISSEZ PAS TOMBER**

SOINS BIOTHÉTIQUES

HAUTE COIFFURE



Schert NEUCHÂTEL

Tél. 25 74 74 Temple-Neuf 1

112525-A

CENTRE DU SKI DE FOND CHAUMONT

Magasin spécialisé tous sports

Nouveauté: ski CHALAM antirecul (écaïlle articulée), confection norvégienne

ÉCOLE DE SKI SUISSE

Ski nordique avec moniteurs F.S.S.

Direction: G. Schertenleib, Chaumont, tél. (038) 33 24 60, 112337-A



J.-J. Vuillemin
Tél. 25 21 55

SPORT PROMOTION

Rue du Neubourg 23, Neuchâtel

Votre magasin de sport

Les grandes marques d'articles de sport

Équipement complet
Ski de fond
Hockey sur glace
Skateboard

Beau choix de TRAININGS sport et loisirs.
UNE VISITE S'IMPOSE

115272-A

Entreprise de nettoyages, cherche

ouvrier consciencieux

aimant travailler seul, pour l'entretien de ses vitrines et cages d'escaliers.

Tél. 46 14 44. 110553-O

Entreprise d'importation de Marin cherche

employée de bureau

pour la facturation et divers travaux administratifs.

Adresser offres écrites à ML 2443 au bureau du journal. 110603-O

Nous cherchons

chauffeur-vendeur

qualifié et sérieux.

Formation éventuelle assurée par nos soins. Travail varié. Semaine de 4 1/2 jours. Permis catégorie D. Bon salaire.

Faire offres ou se présenter Nicolet S.A. Fromages 2316 Les Ponts-de-Martel. Tél. (039) 37 12 59. 112435-O

VALLON A la «Chaumière»

VENDREDI 3 novembre 1978 dès 20 h 15

GRAND LOTO

20 filets garnis
20 lots de cotoillettes
10 gros jambons

20 Séries pour Fr. 10.—

Se recommande: LA SOCIÉTÉ DE TIR 112365-A

OFFRES D'EMPLOIS

Suchard

Activité à mi-temps (le matin)

Nous cherchons une

employée de bureau

bilingue (français-allemand) ou vice versa. Son travail consistera à recevoir les commandes par téléphone ainsi que différents travaux de bureau attachés à cette activité. Date d'entrée: 4 décembre ou à convenir. Les personnes intéressées par ce poste obtiendront de plus amples renseignements et une formule de candidature en téléphonant à M. P. Buol, département du personnel.

CHOCOLAT SUCHARD S.A.
Département du personnel
2003 Neuchâtel.
Tél. (038) 21 11 55, interne 456.

112307-O

Suchard

Importante association économique de la place de Biennet cherche, pour entrée immédiate ou date à convenir,

UNE SECRÉTAIRE

pour son département des affaires juridiques.

Nous demandons:

- apprentissage complet d'employée de commerce ou d'administration, ou formation équivalente
- habile sténodactylo
- expérience professionnelle souhaitée
- langues: français et bonnes connaissances d'anglais

Les offres de service, accompagnées d'un curriculum vitae et d'une photo, doivent être adressées sous chiffres 80-49918 aux Annonces Suisses S.A., 2500 BIENNE.

112530-O

Nous engageons pour nos magasins de Neuchâtel, une

RÉCEPTIONNISTE-TÉLÉPHONISTE

Activité demandée: accueil de la clientèle, central téléphonique, petits travaux de bureau.

Age souhaité: 25 à 35 ans.

Date d'entrée: à convenir.

Bon salaire et place stable sont offerts à personne active, douée d'initiative et de bonne présentation. Ambiance de travail agréable, prestations d'une grande entreprise.

Veillez adresser votre offre manuscrite avec photographie et bref curriculum vitae, à la direction de

meubles meyer neuchâtel
fbg de l'hôpital
tel. 038/25 75 05

112043-O

Hôtel cherche

aide de cuisine

bons gains, nourri, logé.

Tél. (038) 51 24 51. 112767-O

Société commerciale, Rive, Genève, s'ajouterait une

jeune secrétaire

sténodactylo anglaise avec très bon français. Une jeune femme de langue maternelle anglaise serait bienvenue. Nous offrons un travail très varié. Préparation de voyages du directeur, correspondance, télex, téléphone. Entrée immédiate ou à convenir pour Suisse ou permis valable.

Tél. (022) 32 15 84. 112391-O

Urgent on cherche pour les week-ends

serviceman

ayant quelques notions du métier.

Adresser offres écrites à FC 2413 au bureau du journal. 112414-O

La commission fédérale du commerce des vins met au concours un poste

d'INSPECTEUR

Son rayon d'activité sera la Suisse romande. Il s'agit d'un travail indépendant et qui exige de bonnes connaissances comptables ainsi qu'une bonne instruction (école de commerce ou formation équivalente). Age idéal: 25-30 ans. Place stable et bien rétribuée.

Entrée en fonctions: 1^{er} mars 1979 ou date à convenir.

Les candidats sont priés d'adresser leurs offres, avec curriculum vitae, photo et copies de certificats, au directeur de la Commission fédérale du commerce des vins, case postale 177, 8027 Zurich. 112312-O



Hôtel des Communes

Les Geneveys-sur-Coffrane
C. Cupillard Tél. (038) 57 13 20

cherche

**chef de rang
barmaid
garçon ou fille d'office**

Se présenter à la direction. 110024-O



posalux sa

Nous cherchons

un MÉCANICIEN
avec expérience dans le montage de machines-outils

un CONTRÔLEUR
pour le contrôle de qualité de pièces mécaniques. Une place stable avec travail intéressant vous est offerte.

Veillez prendre contact avec: POSALUX S.A., machines-outils automatiques, 18, rue F. Oppiger, 2504 BIENNE. Tél. (032) 41 68 22. 112118-O

prêt comptant

Baisse des taux!
fr. 12 000.—/36 mois
mensualités de fr. 387.80
seulement

Le service discret du prêt comptant de la Banque Populaire Suisse

Vous faut-il de l'argent? De l'argent à bon compte? Rapidement et discrètement?

C'est tout simple: Allez à la succursale la plus proche de la Banque Populaire Suisse et demandez le prêt comptant aux conditions avantageuses.

● Présentez cette annonce à l'un de nos guichets - nous saurons vous conseiller rapidement et discrètement.
Ou bien:
● Envoyez-nous le coupon ci-contre afin que vous soyez servi d'une manière discrète et rapide.

J'aimerais obtenir un prêt comptant de fr.

Nom, prénom _____
Rue, no. _____
No. postal et localité _____
Tél. _____

Adresser à: Banque Populaire Suisse, CAM, Case postale, 3000 Berne 16. 42

BANQUE POPULAIRE SUISSE
La banque universelle aux services financiers complets. 115099-A

Elle est super. Elle consomme de la normale. Elle a 5 vitesses. Toyota Starlet.

BAISSE DE PRIX!

La Toyota Starlet compacte et très maniable est simplement super. Et, comme toute Toyota, elle se plaît à choyer son chauffeur et ses passagers par tout le confort Toyota. Sa capacité: 5 places, coffre variable. Son équipement: pneus radiaux à carcasse en acier, essuie-glace sur lunette arrière, phares à iode. Sa sécurité: servo-freins, pare-brise en verre feuilleté. Sa rentabilité. Sa garantie: 3 ans de Multigarantie. Et, ainsi que nous l'avons vu, elle ne consomme que de l'essence normale, et même cela fort parcimonieusement.

Toyota Starlet 1000
5 portes, 5 vitesses, 5 places, 993 cm³, 34,6 kW (47 ch DIN) à 5800 tr/min
Toyota Starlet 1000, 3 portes, 4 vitesses.

Pour tout renseignement sur le Multi-Leasing Toyota avantageux pour les entreprises et les particuliers, téléphonez au 01/52 97 20.

Toyota SA, 5745 Safenwil, 062/67 93 11

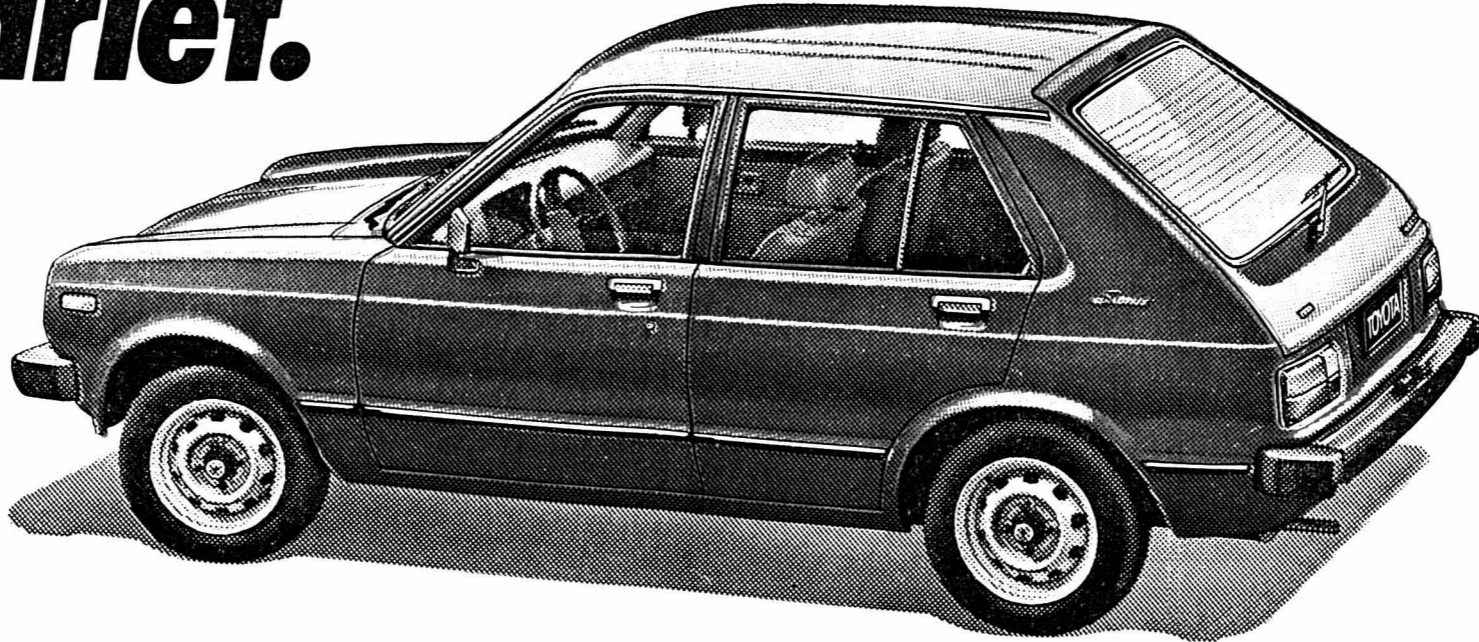

TOYOTA
Vous pouvez nous faire confiance.

115101-A

DES OCCASIONS A VOIR AU 1^{er} ÉTAGE
11, Pierre-à-Mazel (038) 25 83 01

GARAGE DES 3 ROIS SA

- Escort 1300 GXL 1974
- Toyota Corolla 1200 1977
- Capri 1600 GL 1977
- Escort Ghia 1975, 4 portes
- Taurus coupé 1600 1972
- Lada 1200 1973
- Toyota Cressida 1978
- Lancia Beta 2000 1976, traction avant
- Lancia coupé 1300 1973, traction avant
- Fiat 128 GL 1978
- Passat LX 1976
- Fiesta 1100 L 1976
- Taurus 1600 L 1974, station wagon
- Escort RS 2000 1974
- Opel Record 2000 S 1977, automatique
- Capri 1600 XL 1973
- Mini 1000 1973
- Renault 5 TL 1975
- VW Golf 1975
- Forsche 911 T 1968
- Granada 2300 L 1973, station wagon
- Granada 2300 L 1978, station wagon

ESSAIS SANS ENGAGEMENT CREDIT IMMEDIAT GARANTIE

GARAGE DES 3 ROIS SA

115288-V

GARAGE DU 1^{er}-MARS S.A.

Neuchâtel - Pierre-à-Mazel 1 - Tél. 24 44 24

GARAGE TIP-TOP

2043 Boudevilliers - Tél. 31 60 60/36 16 90

4200.-

Ford Consul L 68.000 km, 1973, très bon état. Expertisée 1978.

Tél. bureau (038) 25 42 25 (interne 15). 112347-V



ne distribue pas des aumônes: il manifeste votre solidarité.

VÉHICULES À MOTEUR ET ACCESSOIRES

Peugeot 304 break gris métallisé, 1973, 80.000 km

Peugeot 504 break L blanche, 1977, 45.000 km

Peugeot 304 coupé bleu métallisé, 1973, 50.000 km

Fiat 127 spéciale rouge, 1976, 51.000 km

Garage du Château S.A. Tél. (038) 51 21 90.

A vendre

Renault 17 TL

1974, 67.000 km, en bon état. Expertisée, possibilité de crédit. Prix Fr. 5600.-

Tél. 33 47 43. 110300-V

A vendre

VW combi double cabine

Tél. (039) 31 46 16. 112401-V

A vendre

Toyota Corolla 1973, 60.000 km. Expertisée, excellent état. Prix à discuter.

Tél. 47 21 41. 110556-V

A vendre

Citroën 2 CV 4

1973, 52.000 km. Expertisée. Fr. 2700.-

Tél. (038) 24 12 71. 110700-V

A vendre

Opel Ascona

1969, 1700 cm³, 103.000 km. Expertisée 1^{er} novembre 1978, Fr. 1500.-

Tél. 46 11 74. 110574-V

A vendre

2 CV 6 modèle 73, 52.000 km. Expertisée.

Tél. (032) 93 11 20 (après 18 heures). 112519-V

A vendre

Dyane 6

83.000 km, pour bricoleur, 550 fr.

Tél. 63 16 00. 112449-V

A vendre

RENAULT 16 TL

1974. Expertisée, bon état. 57.000 km, Fr. 4500.- à discuter.

Tél. (021) 51 66 28. 112094-V

Pour bricoleur

Toyota Carina très bas prix.

Tél. 33 36 10. 110592-V

A vendre

Ami 8 en état de marche, Fr. 200.-

Tél. 24 58 84. 110600-V

A vendre

BMW 2002 50.000 km, 1974, état impeccable.

Tél. 41 15 01. 110613-V

A vendre
Austin 1300 1971, 4 portes. Expertisée, parfait état, Fr. 1900.-
Tél. 33 46 03. 110514-V

OCCASIONS BON MARCHÉ EXPERTISÉES

2 CV 6 15.000 km, Fr. 2900.-

R 4 Fr. 2800.-

R 5 Fr. 3400.-

Capri 1300 Fr. 2800.-

204 78.000 km, Fr. 2800.-

Cortina GT Fr. 2500.-

R 16 65.000 km, Fr. 4300.-

R 16 Fr. 2800.-

Vauxhall Viva 1200 1974, Fr. 3800.-

Kadett Rally Fr. 2800.-

Fiat 128 Rally 1972, Fr. 2900.-

Simca 1100 TI 1974, Fr. 4400.-

Mercedes 250 CE Fr. 11.000.-

Ouvert tous les jours, samedi de 10 h à 12 h. GARAGE H. BAYARD Tombet 28, Pesoux. Tél. (038) 31 31 01. 112456-V

Occasion rare
DATSUN 160 B 1972. Expertisée, parfait état. Fr. 4700.-
Tél. (038) 24 18 42. 112479-V

A vendre

Rafale 600 dériveur lesté, 1975, 610 x 210, état neuf, 4 voiles, foc à rouleau, balcon avant, équipement luxe, 5 fenêtres, cuisinette, etc.

Spi, remorque de route, moteur 8 CV en option.

Tél. (021) 35 62 45. 112520-V

Garage Waser La Côte

A vendre
Morris Marina 1300 limousine. Belle occasion, expertisée, modèle 1973. Prix Fr. 4800.-. En leasing Fr. 163.- par mois. 110182-V

Peseux Tél. (038) 31 75 73

Renault R 20 TS	28.000 km	1978
Renault R 20 TL	38.000 km	1976
Renault R 16 TS	Fr. 3900.-	1973
Renault R 15 TS	77.000 km	1972
Renault R 12 TS	60.000 km	1976
Renault R 12 TS	Fr. 4900.-	1975
Austin Princess	moteur neuf	1976
Audi 80 LS	Fr. 5500.-	1973
Austin Allegro Break	1977	
Peugeot 304 GL	52.000 km	1975
Toyota Corona 1800	52.000 km	1975
Fiat 128	63.000 km	1975
Renault Estafette	camping	1974

ROBERT
Champ-Bougin 34-36 - NEUCHÂTEL
Tél. (038) 25 31 08

Occasions expertisées

Mini 1000
BMW 318
BMW 2002
Chrysler Volare break

Datsun 120 Y
Ford Escort break
Ford galaxie 500 V 8
Mercedes 280 S
Mercedes 200
Opel 1900 S
Peugeot 104 LS
Peugeot 504 GL
Peugeot 304 GL
Peugeot 304 S
Renault 20 Jubilé
Renault 4 TL
Renault 12 break
Simca 1100 TI
Toyota 1600
Liftback
VW Golf 1500
Porsche Carrera 3 L
Osca 250 trial
Crédit-reprise-achat

Autos-marché
2087 Cornaux
Tél. (038)
47 16 12 (032)
83 26 20. 112440-V

Occasions
CITROËN 2 CV 4 1973
CITROËN GS BREAK 1220 1975
CITROËN AMI SUPER BREAK 1975
MINI 1000 1973
MINI 1000 1975
MINI 1000 1972
MAZDA 323 GL 1977
OPEL 1900 S 1972
BMW 2002 1971
BMW 318 1977
PEUGEOT 204 BREAK 1973
SIMCA 1100 1970, Fr. 2500.-
FIAT 850 1969 Fr. 1000.-

Garage du Port A. Ledermann rte de Soleure 14 2525 Le Landeron. Tél. (038) 51 31 81. 110589-V

GARAGE-CARROSSERIE BEAULIEU S.A.
Concessionnaire
FIAT Route de Berne 12 MORAT - (037) 71 46 68
vous propose aujourd'hui

FIAT 127 C 1050	1978	8.000 km	verte
FIAT 127 2 portes	1972	55.000 km	blanche
FIAT 128 Rallye	1974	72.000 km	blanche
VW 1300	1973	98.000 km	bleue
VOLVO 145 break	1972	120.000 km	rouge

112522-V

Jaguar 4,2 L XJ 6 sans moteur Fr. 2800.-

Peugeot 204 1974. Expertisée, Fr. 3900.-

Plymouth Valiant F 200, 14 CV, Fr. 3800.-
Tél. 47 22 69. 112127-V

A vendre

Opel Olympia

équipement d'hiver, modèle 68. Expertisée septembre 78, Fr. 2000.-

Tél. 46 13 64. 110573-V

INCROYABLE!

Mazda 323	1977	Fr. 6900.-
Citroën 2 CV 4	1975	Fr. 4500.-
Datsun 1600	1971	Fr. 3800.-
Fiat 128 3 p	1976	Fr. 7000.-
Opel Ascona	1970	Fr. 2300.-

Tél. (038) 24 18 42. 112481-V

Occasions sûres chez l'agent Fiat.

FIAT 131 1600 TC Supermirafiori blanche, vitres teintées, 1978-06, 6200 km. Etat de neuf, avec garantie usine et assurance réparations. Fr. 12.900.-

Garage S. BOREL Clos-de-Serrières 12 2003 Neuchâtel - Tél. (038) 31 62 25 112525-V

CITROËN Mercedes-Benz HONDA Lada Scout
A 8 min. du centre-ville
Bus gratuit - Voitures de remplacement

EUROCASION ★ CONFIANCE ★

Mercedes 220	1968	ivoire	5.600.-
CX 220 SE	1975	brun	10.800.-
Ford Capri II 1600	1974	brun	6.800.-
Alfasud L	1976	rouge	7.600.-
GS X 2	1978	jaune	9.900.-
Fiat 130 coupé	1974	bleu	15.600.-
Audi 100 LS	1974	gris	8.800.-
Datsun Cherry 120	1976	gris	6.800.-
GS 1015	1976	beige	7.800.-
GS X 2	1976	blanc	8.900.-
SM Citroën	1972	beige	14.500.-
Honda Accord	1977	vert	10.300.-
CX 2400 Pallas	1976	gris	14.500.-
Mercedes 230 G	1973	noir	12.800.-
Mini 1000	1976	blanc	4.900.-
Ford Consul Combi	1972	blanc	6.900.-
Austin Princess MK II	1976	rouge	9.400.-
Audi 80 L	1973	orange	5.800.-
Lada 1200	1977	vert	6.900.-

Avec nos occasions nous vous offrons l'assurance dégâts de parking et malveillance de l'« Altstadt ».

PLUS PRÈS DE CHEZ VOUS PARCE QUE L'ON Y VIENT PLUS FACILEMENT

du choix à BEVAIX
Apollo Garages Henri Favre Carrosserie
Neuchâtel/Bevaix tél. 46 12 12

La plus grande exposition de jubilé en Suisse

Réalisez maintenant un projet longtemps chéri!

Vous serez émerveillé de nos propositions de jubilé qui vous permettront de réaliser enfin l'intérieur de vos rêves - jamais le choix n'a été aussi grand et les prix aussi avantageux.

Journées «portes ouvertes» au paradis du meuble!

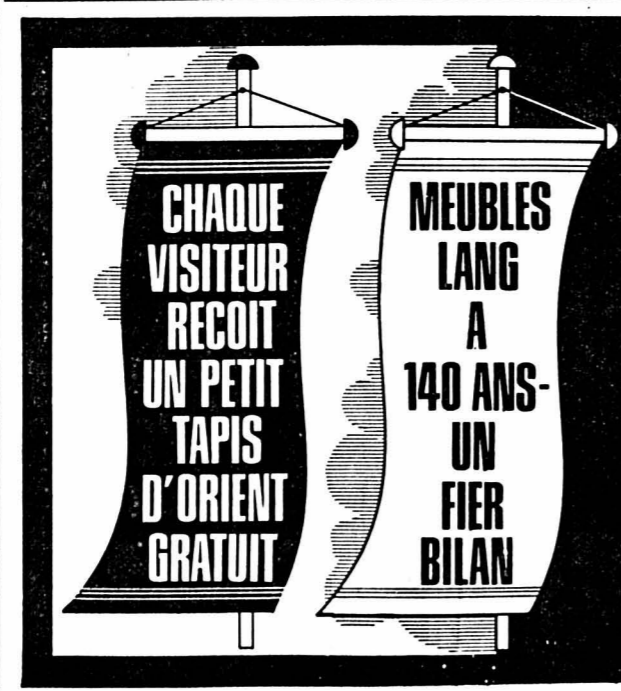

Meubles Lang
Vous entrez librement, sans obligation ni engagement

BIENNE City-Center, rés.

Catalogue de jubilé sensationnel comportant plus de 100 pages gratuit!

4 FAN/3.11.

B Nom
O Adresse
N NPA/Lieu

Envoyer à: Meubles-Lang 16-18, rue de la Flore, 2500 Bienne 112069-A

Fitness, sauna, bain turc, de quoi se sentir bien dans sa peau

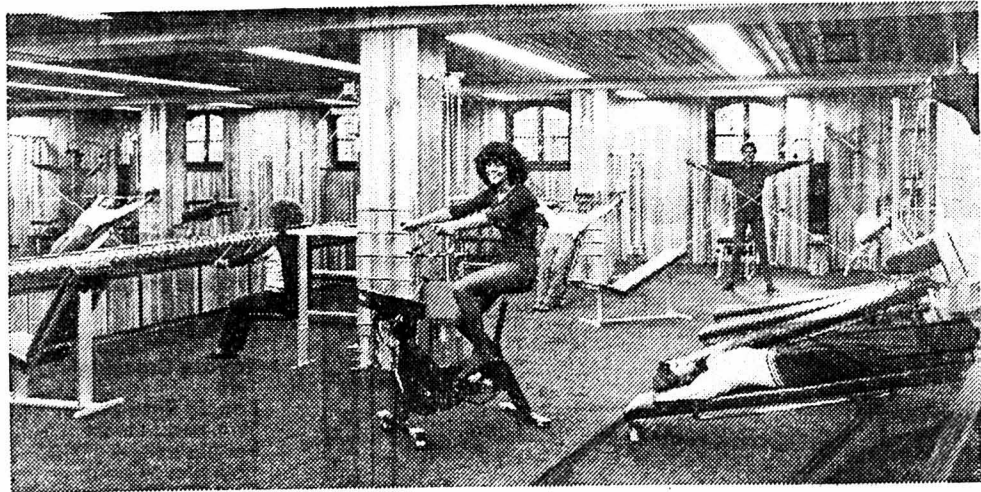

Neuchâtel - Beaux-Arts 4 - Tél. (038) 24 76 36

Pour vous madame:
gymnastique individuelle
exercices aux engins
sauna, bain turc
salle de repos
solarium



Pour vous monsieur:
culture physique
dynamique
sauna, bain turc
salle de repos
solarium

lundi, mardi, jeudi: 8 h à 21 h.

mercredi, vendredi: 9 h à 21 h.

112055-A

OFFRES D'EMPLOIS



Service S.A.,
Neuchâtel
quai Godet 12,

cherche

Monteur électricien

capable et sachant prendre des initiatives.

Entrée immédiate ou à convenir.
Bons gains, avantages sociaux.

Prendre rendez-vous par téléphone N° 25 00 44.

112444-0

Bureau d'architecture - Région lac de Bienne
cherche pour entrée immédiate
ou date à convenir jeune

architecte ETS ou dessinateur

expérimenté.

Faire offres sous chiffres 80-49917
aux Annonces Suisses SA, 2500 Bienne.

112516-0

CALORIE

chauffage - ventilation - climatisation

cherche

MONTEURS QUALIFIÉS

pour son service dépannages - entretien - rénovations.

Formation souhaitée:

Electro-mécanicien, mécanicien, mécanicien d'entretien.
Formation complémentaire assurée par l'entreprise.

Les candidatures sont à adresser avec curriculum vitae et
prétentions de salaire à la Direction Administrative de
Calorie S.A., Prébarreau 17, 2000 Neuchâtel.

Pour de plus amples renseignements: tél. (038) 25 45 86.

112336-0

THERMODUROPLAC

engage pour son département de peinture électrostatique
industrielle

HOMME DE CONFIANCE

Place stable. La préférence sera donnée à personne
sérieuse, ponctuelle et ayant déjà des connaissances de la
peinture conventionnelle au pistolet.

Faire offres ou téléphoner à Thermoduroplac,
peinture électrostatique industrielle du
Val-de-Travers, rue des Moulins 5a, Fleurier.
Tél. (038) 61 33 41.

112500-0



SUBITO

**CREDIT SUISSE
CS**

Nous cherchons pour entrée immédiate ou à convenir
un(e) employé(e) de banque

SPÉCIALISTE DES COUPONS

pour notre département titres.

Expérience pratique requise, possibilités d'avancement.

Faire offres manuscrites accompagnées d'un curriculum vitae
et des copies de certificats.

**Crédit Suisse
Bureau du personnel
Place Pury - 2001 NEUCHÂTEL.**

112084-0

ÉDUCATRICE

Jeune papa cherche
ou jardinière d'enfants, ou demoiselle
aimant les enfants, pour remplacer
maman.
Téléphoner entre 15 h et 16 h 30 au
57 18 38; entre 17 h et 18 h au 57 13 20.
115258-0

**COLONIE DE VACANCES
LE SPORTING,
1961 LES COLLONS-THYON
Tél. (027) 81 16 76**

cherche

deux jeunes filles

pour la saison d'hiver. 112462-0

Entreprise de génie civil et bâtiments, cherche pour entrée immédiate
ou à convenir un

TECHNICIEN - CHEF DE CHANTIER

ayant au minimum 5 ans d'expérience.

Nous demandons:
personne stable et sérieuse, capable d'un travail indépendant.

Nous offrons:
activités intéressantes et variées
salaire correspondant aux capacités
prestations sociales d'une grande entreprise.

Faire offres sous chiffres EC 2426 au bureau du journal.

112123-0

OFFRE D'EMPLOI CONTREMAÎTRE

qualifié ayant bonne expérience des
travaux du bâtiment serait engagé.
Avantages sociaux.

Faire offres, avec curriculum vitae et
prétentions de salaires, à
ARRIGO & CIE - PESEUX
Tél. (038) 31 61 31.

112527-0

schmid Confiserie
Tea-room
Rue du Concert
Neuchâtel

MM. JOLIMAY ET HEGETSCHWEILER

cherche, pour entrée immédiate, une

vendeuse

Congé dimanche et lundi matin.
Tél. (038) 25 14 44.
Ne pas téléphoner entre 11 h et 14 h.

110025-0

Etablissement de la place cherche
pour sa fabrication en série un

monteur ou mécanicien

d'appareils électroniques pouvant
également s'occuper de la fabrica-
tion de diverses pièces mécaniques.
Entrée immédiate possible.

Les candidats intéressés sont priés
d'adresser leurs offres à P. Eckli, case
postale 764, 2000 Neuchâtel. 110687-0

**HÔTEL-RESTAURANT DE LA
CROIX FÉDÉRALE - SERRIÈRES**

cherche, pour entrée immédiate ou
pour date à convenir

SOMMELIÈRE

Congé le dimanche.
Tél. (038) 31 88 80

112443-0

URGENT

Nous cherchons
UNE VENDEUSE
dans boulangerie-pâtisserie-
épicerie.
Congé le dimanche et 2 après-midi
par semaine.
Tél. 31 15 38.

110018-0

AURORA - SERVICE

Pour l'expansion de notre secteur grandes cuisines et
agencement; cantons de Neuchâtel et Jura,
nous cherchons un

CHEF D'AGENCE

ayant initiative et contact humain.
Nous demandons les prestations suivantes: Expérience
dans le domaine de la vente. Esprit de persuasion.
Nous offrons: Produits de haute qualité. Assistance
technique et commerciale. Fixe et commission, participa-
tion au bénéfice.
Prendre contact par téléphone au (022) 29 70 35
Aurora-Service Genève, pour rendez-vous à notre
agence Aurora, Ecluse 31, Neuchâtel.

110696-0

Suchard

Par suite d'extension d'activité en rapport avec la
restructuration des entreprises CHOCOLAT
SUCHARD S.A., Neuchâtel, et AG CHOCOLAT
TOBLER, Berne, nous cherchons à engager, pour
notre département de Marketing, une

SECRÉTAIRE

de langue maternelle française avec de bonnes
connaissances de l'allemand. Une bonne formation
commerciale sera très utile pour mener à bien cette
tâche.

L'activité est la suivante:
Seconder les chefs de produits dans leur travail; cor-
respondance, rapports et procès-verbaux, nombreux
contacts téléphoniques avec les agences de publicité,
services internes, etc., et occasionnellement, travaux
de calcul et de statistique.
Date d'entrée: 3 janvier 1979 ou à convenir.
Si ce poste vous intéresse, veuillez téléphoner à
M. P. Buol du département du personnel. Il répondra
volontiers à vos questions et vous adressera une for-
mule de candidature.

**CHOCOLAT SUCHARD S.A.
Département du personnel
2003 Neuchâtel
tél. (038) 21 11 55,
interne 456.**

112508-0

Suchard

FAN

L'ANNONCE

efficace devient facilement un

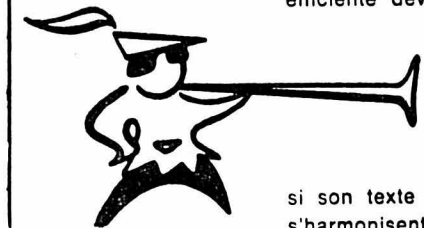

COUP DE CLAIRON

si son texte et sa présentation
s'harmonisent pour attirer l'œil,
d'autant plus si elle paraît dans

LA FEUILLE D'AVIS DE NEUCHÂTEL

**RESTAURANT-SELF-SERVICE
LE SPORTING,
1961 LES COLLONS-THYON
Tél. (027) 81 16 76**

cherche

PÂTISSIER

Entrée début décembre.
Salaire à convenir. 112332-0

Nous cherchons

OUVRIÈRES à temps partiel

pour courte durée.

Téléphoner au 25 91 66/67
Usine de produits chimiques,
Gouttes-d'Or 30, Neuchâtel. 112561-0

Le Centre hospitalier universitaire
vaudois (CHUV)

engagerait pour tout de suite ou date
à convenir

laborant ou laborantine médical (e)

Faire offres détaillées à

M. J.-C. Grandchamp, chef du bureau
de gestion du personnel,
1011 Lausanne. 112521-0

Compagnie pétrolière cherche

commerçant (commerçante) ou couple

pour reprise en gérance d'une station-service sur route
frontière, région Le Locle Les Brenets, avec grand appa-
reil et magasin-épicerie-kiosque.
Convientrait particulièrement à commerçants retraités.
Conditions de reprise très favorables.
Caution de Fr. 20.000.—.
Loyer avantageux.

Date d'entrée en service:
1^{er} novembre 1978 ou à convenir.

Faire offres détaillées sous chiffres OFA 6044 HR
avec curriculum vitae, références et photos,
à Orell Fussli, Publicité S.A., 1211 Genève 2.

112024-0

frifri

Nous cherchons comme chef de notre service
après-vente

employé de commerce

ayant des facilités d'adaptation de nos problèmes
techniques.

Activité:
contrôle et gérance du service après-vente
contacts téléphoniques avec nos clients et revendeurs
contrôle de notre équipe du service de réparations
Nous demandons:
formation commerciale
quelques années de pratique
connaissances techniques
langues français/allemand, connaissances d'anglais
désirées
Nous offrons:
prestations sociales d'une entreprise moderne
salaire selon capacités
place de travail agréable

Offre à frifri aro sa, 2520 La Neuveville.

112361-0

APPRENTISSAGES

FTR

FABRIQUES DE TABAC REUNIES SA NEUCHÂTEL
MEMBRE DU GROUPE PHILIP MORRIS

Notre entreprise cherche des jeunes gens et
jeunes filles pour l'automne 1979 afin de les
former comme

apprenti(e)s de commerce

apprenti laborantin
apprenti conducteur
de camion

durée de l'apprentissage: 3 ans

apprenti serrurier
de construction

durée de l'apprentissage: 4 ans

Nous demandons des résultats scolaires satis-
faisants au niveau secondaire, la volonté de se
former professionnellement, tant du point de
vue pratique que théorique.

Les personnes intéressées sont priées
d'envoyer leurs offres, accompagnées des
documents usuels, aux
FABRIQUES DE TABAC RÉUNIES S.A.
Service de recrutement
2003 Neuchâtel.

112354-K

OFFRES COMMERCES DEMANDES

A remettre
petit
commerce
de bon rendement,
à l'est de Neuchâtel,
C. C. case postale 13,
2000 Neuchâtel 7.

Coiffeuse

cherche à louer ou à gérer petit salon
de coiffure, région Neuchâtel.

Adresser offres écrites à KJ 2441 au
bureau du journal. 110607-0

FRANCHES-MONTAGNES

A REMETTRE AU NOIRMONT, pour date à convenir,

L'HÔTEL - RESTAURANT DE LA COURONNE

comprenant:
1 salle de débit (40 places)
1 salle à manger (40 places)
8 chambres (17 lits)
2 logements de 3 pièces chacun
1 garage

- Etablissement d'excellente renommée gastronomique
- Chiffre d'affaires annuel: env. Fr. 200.000.— à Fr. 220.000.—.
- Reprise du mobilier et des stocks: env. Fr. 50.000.— (paiement à discuter)
- Loyer mensuel modéré

Affaire intéressante pour COUPLE DE LA PROFESSION

Prendre contact ou écrire à l'une des adresses suivantes:

COOP LA CHAUX-DE-FONDS, propriétaire de l'immeuble,
rue du Commerce 100, 2300 La Chaux-de-Fonds
ou
M. et M^{me} Arnold Beer, tenanciers actuels.

115186-0

Prestige Italien

au Pavillon d'honneur du Salon des Arts Ménagers, sous les auspices de la Chambre Italo-Suisse pour le commerce et l'industrie.

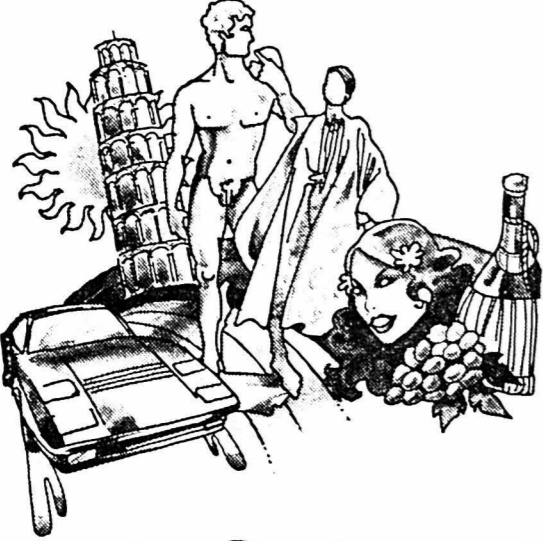

au 26^e Salon des arts ménagers

25 octobre-5 novembre 1978

La valorisation des ressources naturelles, économiques et humaines de l'Italie, la stimulation des échanges culturels et artistiques, la réalisation des activités promotionnelles et d'expositions permanentes, l'expansion des rapports bilatéraux entre la Suisse et l'Italie passent par une plus ample collaboration des forces vives de deux pays amis.

La présence de l'Italie au Pavillon d'Honneur de cette grande exposition en est la vivante image.
Genève Palais des Expositions

Semaine : de 14 h. à 22 h. 30 (restaurants 23 h.)
Samedis et dimanche : de 11 h. à 22 h. 30 (restaurants 23 h.)
Dimanche 5 novembre : de 11 h. à 20 h. (restaurants 21 h.)

« Billets spéciaux CFF » se renseigner dans les gares

Orig. SESAM / Publil. Conseil

115102-A

GRANDE VENTE DE MEUBLES

À MATHOD (Au vieux battoir)

Vente les 30, 31 octobre et les 1, 2, 3, 4, 5 novembre de 8h à 20h sans interruption

BETTEX

meubles anciens, modernes, rustiques.

115116-A

MARCHÉ AUX PUCES

Samedi dès 9 heures à **Rochefort**

115022-A



La parole est d'argent - le secours est d'or.

Secours suisse d'hiver

Coop-informations

Produits de lessive Coop. Toute l'année à des prix avantageux.

Teddymat

Le produit de lessive toutes températures au savon pur et doux, avec le nouveau succédané de phosphate qui ménage les eaux usées.

Pourquoi du succédané de phosphate?

Les phosphates ont une très bonne action sur le résultat du lavage, mais une moins bonne sur les eaux usées. Ils sont nécessaires dans un produit de lessive pour lutter contre le calcaire et adoucir l'eau. En parvenant dans les eaux usées les phosphates agissent comme des engrais. Les algues croissent plus rapidement et épuisent les réserves d'oxygène des lacs et des rivières.

Jusqu'à maintenant, on ne pouvait pas se passer de phosphates, puisqu'on ne connaissait pas de matière de remplacement équivalente. Jusqu'à maintenant, puisque la recherche est parvenue à mettre au point un succédané ménageant les eaux usées et pouvant se substituer dans une grande mesure aux phosphates. En exclusivité à la Coop!

Doranda

le bon produit de lessive pour la lingerie fine. Se prête à tous les textiles modernes blancs et en couleur, de même qu'à la laine.

Doranda ne contient pas d'agents de blanchiment et se prête à merveille au lavage en machine et à la main, à des températures de 30°-60°.



Paquet géant de 4,8 kg

11.90

6.90

Boîte économique de 1,7 kg

Coop compte pour qui sait compter!



TS* exclusivité Schild**

119.-
139.-
129.-
98.-

La région de la Jungfrau est à présent l'hôte de SCHILD.

Jungfrau-Region

Prix:

- 1^{er} prix: 1 semaine de vacances de ski pour 2 personnes dans la région de la Jungfrau, y compris abonnements de ski
- 2^e-4^e prix: Un week-end de ski prolongé pour 2 personnes y compris abonnements de ski
- 5^e-6^e prix: 1 bon SCHILD d'une valeur de Fr. 200.-
- 7^e-8^e prix: Un abonnement de ski pour une semaine dans la région de la Jungfrau
- 9^e-10^e prix: Un abonnement de ski pour 4 jours dans la région de la Jungfrau
- 11^e-18^e prix: 1 bon SCHILD d'une valeur de Fr. 100.-
- 19^e-20^e prix: Un abonnement de ski pour 2 jours dans la région de la Jungfrau.

Départ de la mode de la Jungfrau dans la région de la Jungfrau

La nouvelle mode de ski TS*** est prête à prendre le départ: avec des idées nouvelles, des combinaisons insolites et des coloris mode. Réussissez, vous aussi, votre départ: dans la région de la Jungfrau, par exemple, où vous attendent 151 km de pistes préparées et 48 téléferiques et téléskis. Peut-être que vous y serez même invité en tant qu'heureux gagnant au grand concours SCHILD.

QUESTIONNAIRE

1^{re} question: La région de la Jungfrau offre au skieur de merveilleuses pistes préparées. Combien de kilomètres au total? 151 km 99 km 113 km

2^e question: Combien de téléferiques et de téléskis transportent le skieur au départ des plus belles descentes? 48 32

3^e question: Quel est le nom de la mode de ski exclusive signée SCHILD?

Expéditeur: Nom Rue
Prénom NPA/localité

Découper ce coupon, le coller sur une carte postale et l'envoyer jusqu'au 16 décembre 1978 à: SCHILD SA, am Rotsee, 6002 Lucerne. Tous les coupons correctement remplis participeront au tirage au sort. Les gagnants seront avisés personnellement. Aucune correspondance ne sera échangée au sujet de ce concours.

VIVEZ LA MODE SCHILD

Cordialement bienvenue

112301-A

NEUCHÂTEL, 9 Saint-Honoré/LA CHAUX-DE-FONDS, 21 av. Léopold-Robert

AUJOURD'HUI
ouverture à HAUTERIVE
rue des Chasse-Peines

SALON CANIN

Toilettage toutes races

LABORATOIRE VÉTÉRINAIRE

Dès le 1^{er} décembre

PENSION POUR CHATS

Vente d'articles et nourriture pour chiens et chats.

Tél. (038) 42 30 89

A. SYDLER
112430-A

Auberge de la Sauge

Spécialités de la semaine

La chasse
Ecrevisses fraîches

Veillez réserver à temps.

FERME CHAQUE MARDI

Avec nos meilleures salutations
S. + E. Wurmser, 1588 Cudrefin.
Tél. (037) 77 14 20. 115250-A

Vous faites de la publicité?
Pensez alors qu'une

petite annonce

est toujours lue quand elle paraît dans la FEUILLE D'AVIS DE NEUCHÂTEL

Shopping Boutique LIQUIDATION PARTIELLE

lég. aut.

! À VIL PRIX !

300 pantalons gabardine	85.-	29.-
200 blouses et pulls	49.-	19.-
50 vestes jeans	98.-	25.-
200 Jeans	75.-	39.-
Ornements très mode	1.-	à 5.-

seulement à la rue de Flandres 2

(Place Pury)

112392-A

La chronique des livres de **P.-L. BOREL**

Giuseppe Verdi

par Jacques Bourgeois

En comparant Verdi à Wagner, on est frappé immédiatement par la différence de leur tempérament, en dépit du parallélisme de leur génie et de leur destinée. L'ascension de Wagner est difficile, et il a fallu vraiment toute son ambition et l'aide de Louis II de Bavière pour qu'il devienne finalement l'égal des rois : une réussite qui garde un relent d'arrivisme. Au point de vue sentimental, c'est un premier mariage médiocre et manqué, puis la triste aventure avec Cosima, qu'il séduit et enlève à son mari, Hans de Bülow, lâchement, sans oser prendre ses responsabilités, sans oser l'avouer. Bien sûr, l'éclat de son œuvre et la gloire immense qui la magnifie effacent ces aigreurs et ces dissonances, si bien qu'il ne restera, selon le vers splendide de Mallarmé, que

Le dieu Richard Wagner irradiant un sacré.

Chez Verdi, la gloire vient toute seule, sans difficulté aucune, sans même être appelée. Cela tient à la valeur de son œuvre, qui s'affirme dès le début, avec *Nabucco*, mais aussi à l'époque. L'Italie est en pleine effervescence. Elle aspire à se libérer du joug autrichien, et tout ce qui va dans ce sens éveille immédiatement dans les âmes et dans les cœurs un écho profond. Il suffit donc à Verdi pour obtenir déjà la moitié d'un succès de choisir comme sujet une situation dans laquelle les héros sont victimes de la domination étrangère, et le tour est joué. En 1859, alors que le roi du Piémont entend « le cri de douleur » montant vers lui de toute l'Italie, on donne à Rome *Un ballo in maschera*, et le public enthousiasmé crie : « Viva Verdi ! » S'agit-il uniquement de lui ? Non, car si l'on sépare les lettres de ce nom, cela donne : « Vittorio Emmanuele Re d'Italia. » Verdi n'était-il pas un prédestiné ?

Sur le plan sentimental, la différence avec Wagner n'est pas moins évidente. Alors que Wagner est un sensuel, Verdi est un pudique, un sentimental qui se cache et qui souffre en silence. Il se marie jeune, avec une jeune fille qu'il aime, il a deux enfants qui meurent l'un et l'autre à l'âge de seize mois, puis il perd sa jeune femme qui meurt à l'âge de vingt-sept ans. Verdi ne s'en consolerait jamais vraiment ; cet homme qui est la droiture et la fidélité même ne peut oublier.

Dans la vie de Verdi, aucune aventure. Une seule grande affection pour la cantatrice Giuseppina Strepponi avec laquelle il vivra longtemps avant de l'épouser. Situation irrégulière, certes, mais sur laquelle il s'est expliqué avec une parfaite franchise. « Une femme habite avec moi,

écrit-il, libre et indépendante... Qui connaît les droits que j'ai sur elle ou les droits qu'elle a sur moi ? Peut-être est-elle ma femme ? Et si elle l'est, qui connaît nos raisons pour ne pas avoir annoncé la chose officiellement ? Qui sait si une telle façon de faire est bonne ou mauvaise. N'est-il pas possible que ce soit bien ? Et même si cela est mal, qui peut se permettre de nous le reprocher ? » C'est cette même indépendance de caractère et d'esprit qui amène Verdi à juger toujours très franchement les hommes. Directeurs de théâtre, chefs d'orchestre, chanteurs et cantatrices, personne n'échappe à la rigueur de ses appréciations. Qu'il s'agisse de la Scala de Milan, de San Carlo à Naples ou de l'Opéra de Paris, il est sans ménagements. Il est vrai que cette liberté de propos lui est assez facile, car partout on se l'arrache. Ce qui est très remarquable aussi, c'est son extrême modestie. Il est certes conscient de son génie, mais il sait qu'il lui faut travailler longuement et péniblement pour mettre sur pied un opéra, et il n'est jamais sûr à l'avance d'avoir réussi. Aussi le succès de son *Requiem* à Vienne et à Londres lui est-il particulièrement précieux. « Il me semble, disait-il, que je suis devenu quelqu'un de sérieux et que je ne suis plus un batteur d'estrade racolant le public en criant : Entrez, Mesdames et Messieurs, en tapant sur une grosse caisse ! »

Mais bien entendu, le plus remarquable, ce qui en définitive ressort le mieux de l'excellente biographie de Jacques Bourgeois, c'est le lent mûrissement de ce génie, qui, partant de l'opéra italien traditionnel, fondé sur le bel canto, aboutira avec *Falstaff* à la transformation complète du théâtre lyrique. Verdi dans sa carrière n'a cessé d'avancer ; chaque fois, avec chaque opéra ou presque, il allait un peu plus loin. C'est tout juste l'opposé de Rossini, qui, se sentant incapable d'évoluer avec son temps, préférerait se taire en disant : « Un succès de plus n'ajouterait rien à ma gloire. Par contre, un échec risquerait de la compromettre sérieusement ! » Quant à celui qu'il appelait « oune mousicien avec oune casqué », il a su en s'inspirant de Hugo, de Dumas fils, comme de Shakespeare, mais en les adaptant toujours à la hauteur de ses vues, à la richesse de ses émotions et à la gaieté invraisemblable de son humour, créer une suite d'opéras dont le livret, quand on le lit dans le *Verdi* de Jacques Bourgeois, est déjà un enchantement.

P. L. B.

Julliard.

notes de lecture — notes de lecture — notes de lecture

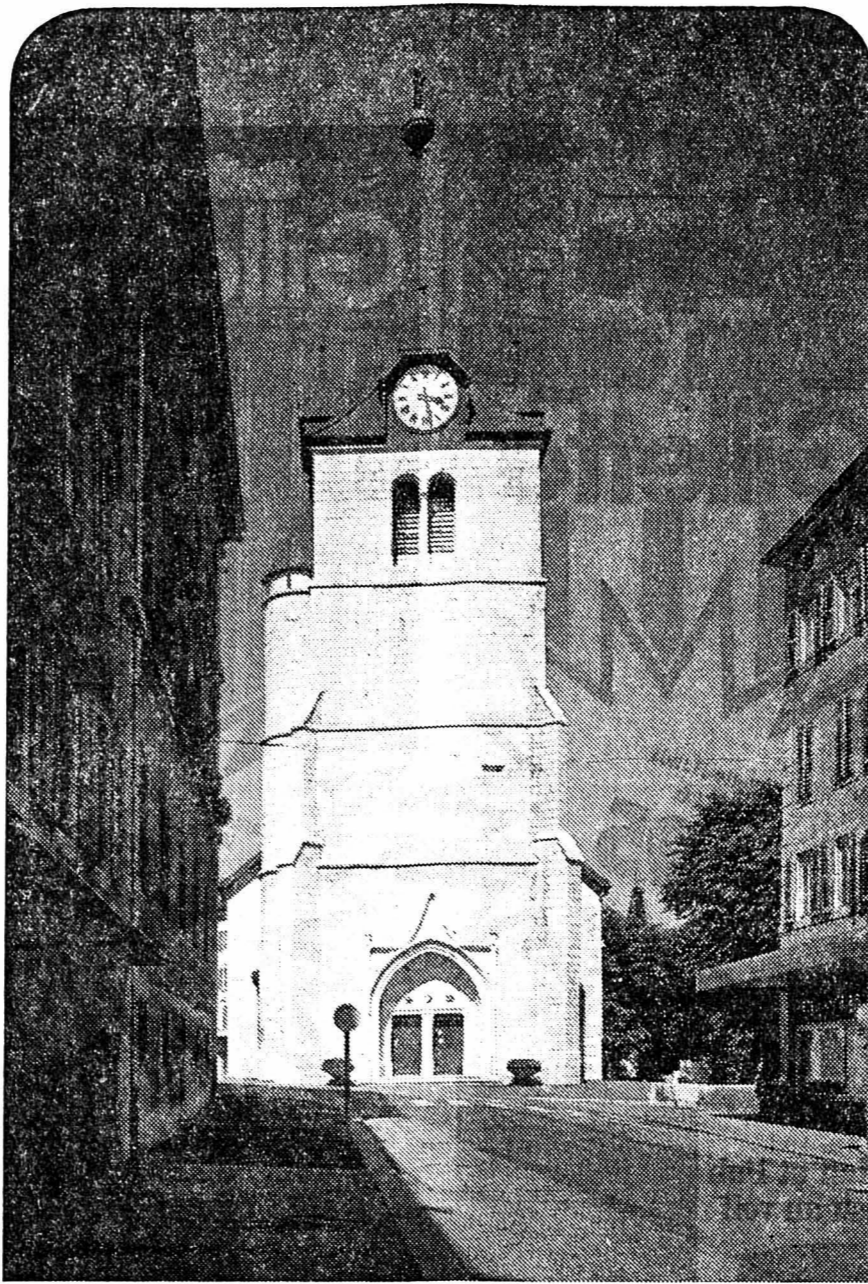

Le temple du Locle

Jean Courvoisier
Eglises et châteaux neuchâtelois

(Centre d'arts graphiques Neuchâtel)
Publié dans la collection *Beautés du patrimoine neuchâtelois*, ce très beau livre s'ouvre sur une introduction dans laquelle Jean Courvoisier apporte, avec sa précision habituelle, un certain nombre de données sur le passé de notre pays et son histoire : organisation politique et religieuse, architecture des églises, époque romane et gothique, églises bâties après 1600, enfin les châteaux. Puis viennent les notices toujours aussi précises et intéressantes sur les monuments illustrés par de superbes photographies en couleur

de Jean-Jacques Luder. Qui ne connaît la silhouette du château de Valengin ou de Vaumarcus ? Faut-il dire que nous connaissons également bien celle de nos temples urbains ou campagnards ? Oui, sans doute. Et pourtant, il n'est pas exagéré de dire que plusieurs de ces photographies, d'une luminosité extraordinaire, nous révèlent des édifices que nous ne savions pas si beaux. En particulier le temple de Couvet et celui du Locle, où les effets d'ombre et de lumière sur un ciel adorablement bleu se dégagent avec une puissance envoûtante. Ces temples, je les trouvais un peu raides, compacts, un peu trop cossus aussi. Ils revêtent ici une réelle majesté.

Maurice Métral
La Promesse

(Editions La Matze Sion)
Jeunes et ravissantes, elles décident de jeter l'ancre dans une idyllique prairie, à proximité d'une demeure bourgeoise. Mais quel est ce mystère qui aussitôt les enveloppe ? Voix étranges, silhouettes singulières, cris et menaces dans la nuit. A l'aide d'un jeune paysan, elles vont tenter d'élucider l'énigme qui enveloppe l'existence du vieillard et de sa bizarre citadelle. Un roman qui est bien dans la manière de Maurice Métral, et qui se joue dans un décor fascinant, le Valais grandiose de la montagne.

Bernard Janin
Le Val d'Aoste

Tradition et renouveau
(Imprimerie Allier Grenoble)
Comme le dit l'auteur, dans l'avant-propos de ce gros livre extrêmement documenté, le Val d'Aoste est un pays magnifique. Les limites sont nettes. Les paysages et les hommes ont des caractères bien tranchés. La géographie ne se sépare pas de l'histoire. Tout y respire la vigueur et l'harmonie. Une étude qui concerne aussi bien la montagne que la destinée économique et humaine du Val d'Aoste.

Isabelle Comtesse de Paris
Tout m'est bonheur

(Robert Laffont)
Des châteaux mythiques de Bohême aux fazendas brésiliennes, des patios marocains aux palais sévillans, à travers mille tribulations dramatiques, jalonnées de grandes heures de joie et de fêtes brillantes, c'est la vie incomparable en cette première moitié du siècle de la petite-fille de saint Louis et de Henri IV. Vie de femme, vie de mère : onze enfants, trente-six petits-enfants. L'émotion, la drôlerie, la tendresse et une étonnante fraîcheur font de ces souvenirs sans apprêt un récit qui va droit au cœur.

Les pèlerins de l'Orient
et les vagabonds de l'Occident

Cahiers de l'Université
Saint-Jean de Jérusalem N° 4
(Berg international éditeurs)
Parmi les conférences réunies dans ce volume, les plus intéressantes sont peut-être celle de Richard Stauffer sur *Le voyage du pèlerin de John Bunyan*, interprété ici dans une optique luthérienne, et celle de Jean-Louis Leuba, *Voyages intérieurs : Don Quichotte en Occident et L'Idiot en Orient*. Qu'il s'agisse du héros de Cervantes ou de celui de Dostoïevski, n'est-ce pas toujours un spectacle pathétique et déchirant de voir le croyant dans une situation absurde ou avilissante ? Dialectique du religieux et de l'humain au sein de laquelle Jean-Louis Leuba se meut avec une aisance remarquable.

Viviane Mermod-Gasser
et Michel Mermod

Le monde au creux de la vague

(Editions d'Ailleurs)
Ayant construit Oudioux, un ketch norvégien de treize mètres en ferrociment, Viviane Gasser et Michel Mermod ont parcouru de 1972 à 1977 plus de 30.000 milles nautiques de la Méditerranée au Pacifique en touchant une vingtaine d'Etats et près de cent îles. Une somme d'expériences et de réflexions.

Jean Ziegler

Main basse sur l'Afrique

(Seuil)
Le pessimisme de Jean Ziegler sur une Afrique qui « paraît bien arrivée, mais au point de non-être », est-il justifié ? On en jugera en lisant ce volume d'un œil critique.

Pierre Miquel

Les oubliés de l'histoire

(Fernand Nathan)
Les oubliés de l'histoire, ce sont tous ceux qui ont traversé tous les régimes et connu toutes les épreuves sans avoir droit aux éloges ou aux blâmes officiels. Ils sont missionnaires en Iran, esclaves chrétiens en Egypte, conducteurs de locomotives aux Batignolles, carriers dans le Paris souterrain du XII^e siècle, mendiants à la Cour des Miracles, prédicateurs, bagnards ou négriers.

Edward Behr

Y a-t-il quelqu'un qui a été violé et qui parle anglais ?

(Robert Laffont)
Telle est la question qui a été posée à une foule de réfugiés après les convulsions du Congo en 1961 ? Ce titre donne le ton du livre. De la partition de l'Inde à la guerre du Vietnam, de la guerre d'Algérie à la Révolution portugaise, de Mao Tsé-tung aux plus modestes politiciens, Edward Behr apporte son irremplaçable témoignage sur des événements qui le jour où ils se sont produits n'étaient pas encore recouverts par la poussière de l'histoire.

Patrick Pesnot

Une semaine en enfance

(Robert Laffont)
Jean Simon, journaliste, apprend qu'un gosse de huit ans a disparu ; il a peut-être été enlevé. Jean Simon enquête, fait son métier. A l'occasion de ce fait divers qui bouleverse le pays, c'est sa propre enfance qui lui donne rendez-vous, celle qui sommeille en chacun de nous et que nous avons souvent reniée, mais qui tôt ou tard remonte à la surface.

P. L. B.

L'étain fin
Baehler
noble, précieux, inaltérable, un souvenir de classe pour vos cadeaux de fête, jubilés, prix de compétition.
Conformément à l'art. 449 de l'ord. féd. réglant le commerce des denrées alimentaires et de divers objets usuels, l'étain Baehler s'avère exempt de plomb. Absence de plomb contrôlée par le laboratoire féd. d'essai des matériaux (procès-verbal N° 118 171/2 du 17.10.75).

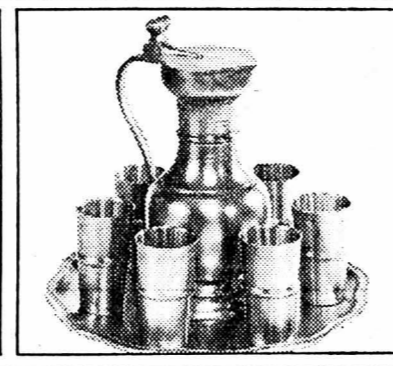

Chaque pièce doit porter ce poinçon de haute qualité Baehler : vérifiez toujours avant d'acheter.
DANS TOUS LES BONS MAGASINS SPECIALISES

WIEL
atelier nautique
Rte de Solera SAINT-BLAISE
Tél. 33 60 80
HIVERNAGE
bateaux et moteurs.
Local fermé.

Il n'y a pas en Suisse de misère spectaculaire. Mais il y a beaucoup de familles qui tombent dans des difficultés aussitôt qu'une maladie, un accident ou un autre coup du sort frappe le père ou la mère.
Secours suisse d'hiver

Une carte de visite
soignée est l'affaire de l'Imprimerie Centrale, à Neuchâtel. Le bureau du journal vous présentera un choix complet et varié.

Prêts aux particuliers
Nos clients nous disent :
« Si j'avais su que le prêt Procrédit était aussi simple, rapide et discret... »
Oui, à vous aussi, Procrédit donne une garantie de discrétion totale.
Procrédit, la banque No1 pour les prêts personnels, vous garantit un service rapide confidentiel et sérieux.
C'est cela le prêt Procrédit. Le prêt avec discrétion totale. Et vous remboursez par petits acomptes mensuels, comme on paie son loyer.
1.115.000 prêts versés à ce jour
Une seule adresse:
Banque Procrédit
2001 Neuchâtel, Avenue Rousseau 5
Tél. 038 - 246363
Je désire Fr. _____
Nom _____ Prénom _____
Rue _____ No. _____
NP _____ Lieu _____

Notre chef boucher propose à des prix intéressants...

- le 1/2 porc découpé et fabriqué le kilo **9²⁰**
- l'épaule de porc avec os pièces d'environ 3,5 kg le kilo **9⁶⁰**
- le carré de porc entier avec hanche pièces de 8 à 9 kg le kilo **12⁵⁰**
- le lard fumé I la plaque d'environ 3 kg le kilo **5⁵⁰**

Désossage et découpage gratuits

De précieuses réserves à bon compte

- le bœuf
- quartier de devant kilo **8⁹⁰**
- quartier de derrière kilo **14⁶⁰**
- cuisse kilo **12⁸⁰**
- épaule avec os kilo **9⁸⁰**
- l'agneau importé frais kilo **9.-**
- le 1/2 veau sans dépouille kilo **14²⁰**

Super-Centre Portes-Rouges

Mob. 22

armois

DISCOUNT

Nos prix vous aident à économiser!



Regular 180 g
2.50
au lieu de 3.50

Protect 180 g
3.50
au lieu de 5.95

Lemon-Lime
2.50
au lieu de 3.50

RADI E GETTA
JETTABLE
EINWEGRASIERER
DISPOSABLE
NO RECARGABLE
INDET BLADSKIFT
INDET BLADBYTTE
EI TERANVAHTOA

Gillette

Gillette-Handy
3 pièce
-95

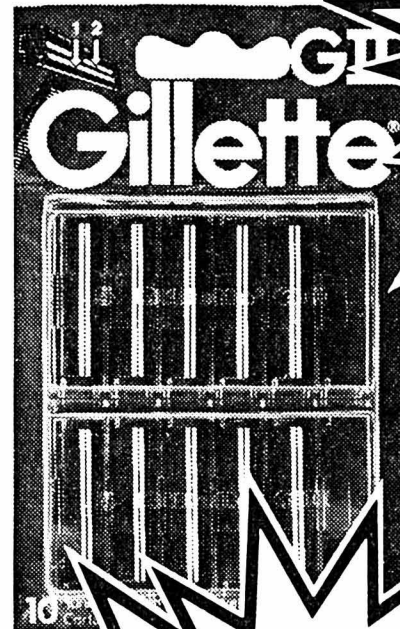

Lames de rasoir
10 pièces
4.50
au lieu de 5.95

Nouveauté
Tube 80 g prix de promotion
4.50
Tube 80 g normal
4.50
au lieu de 4.95



2 lignes pour hommes, That Man et Pub
des prix à saisir au vol!



After Shave 142 ml
10.-
au lieu de 25.-

Eau de Cologne 142 ml
15.-
au lieu de 35.-

Déo-Spray 130 ml
7.-
au lieu de 19.-

After Shave 115 ml
10.-15.-
au lieu de 18.- au lieu de 28.-

Eau de Cologne 115 ml
10.-15.-



2 paires
5.-
au lieu de 7.-
Pt. 8 1/2-9, 9 1/2, 10-10 1/2
Dans les nouvelles teintes
d'automne vison et marbella
Crêpe mousse 20 den.

KENWOOD

SENSASS!!
Désormais, tous les
TV COULEUR KENWOOD
sont offerts avec une
GARANTIE TOTALE DE 4 ANS
comprenant:
* pièces et main-d'œuvre
* tube-image
* frais de déplacements

Payment comptant ou
contrats de 6, 12, 24, 36,
48 mois.
Toujours 48 mois de garantie

Votre concessionnaire
KENWOOD vous
renseignera volontiers!

Concessionnaire
KENWOOD

Claude Junod
Rte de Soleure 14
2525 Le Landeron
Tél. 038 5138 01

Il s'agit de votre santé!

L'air qui nous entoure contient
quantité de bactéries, de microbes et
de substances toxiques dans
la fumée

Miele

Les épureurs filtrent l'air électro-
niquement et éliminent la pollution
presque entièrement. Ils épurent l'air,
le rafraichissent et le réchauffent à
volonté. Ils vous apportent la santé,
facilitent le travail et contribuent à
votre bien-être.

Miele L 265
Epureur électronique doué de
multiples avantages à Fr. 598.-

Coupon
Je désire des précisions ultérieures
Nom: _____ (LR)
Rue: _____
No postal/Lieu: _____
Miele SA, 8958 Spreitenbach 2

**Un beau choix de manteaux
de vison allongés** à partir de **5900.-**

Et dans les longs poils: loup, renards
de différentes provenances,
marmottes du
Canada
à partir de **2900.-**

Grande variété
dans
nos jaquettes

Valérie
FOURRURES
MOULINS 45 - 2000 NEUCHÂTEL
Tél. (038) 24 35 17

Restaurant des Trois-Tours
Chez Lorenzo
BOUDRY

Spécialités pâtes fraîches
spécialités maison

Choucroute alsacienne au champagne
Restauration chaude jusqu'à 22 heures.
Fermé le mercredi.

**HÔTEL-RESTAURANT
DES PONTINS**
M. et Mme Lebrun-Grossmann
Tél. (038) 36 11 98 - 2042 Valangin

Vendredi et samedi soir
SOUPER AUX CHANDELLES
avec Marcel Givord au piano.

Pour vous éviter une mauvaise surprise, soyez gentils
et réservez votre table...

Ecriteaux en vente au bureau du Journal

Voyez notre nouveau coin rideaux!

En vedette...

Dessous de plat
catelle
décor divers **3.50**

Casse-noix
forme presseur **15.-**

Machine à café
Compact
capacité 10 tasses **50.-**

LE TRICOT / Une visite chez le détaillant

VOUS TRICOTEZ SOUVENT DANS LE BUS ?

DIS, ET SI CE N'EST PAS MA TAILLE ET QUE JE NE TROUVE PAS LA LAINE INDICUÉE ?

DUI... COMME CA, JE N'AI PAS L'IMPRESSION DE PERDRE MON TEMPS.

TU VAS VOIR LE DÉTAILLANT

TU VERRAS, IL TE DONNERA TOUS LES RENSEIGNEMENTS PONT TU PEUX AVOIR BESOIN. ON PEUT AUSSI PERSONNALISER SON TRICOT EN CHOISSANT SES COULEURS OU EN CHANGEANT UN DÉTAIL !

(A suivre)

La Treille

Dettes
Bolli-Treuhand AG

nous les réglons rapidement, discrètement et maintenant même à des conditions plus favorables.
Misez sur un numéro sûr, vous profiterez de notre expérience de longues années.

Bon pour service rapide.

Stadthausstrasse 39
8405 Winterthur
Tél. (052) 22 84 18

Nom: _____
Rue: _____
N° post., lieu: _____ FdN

Si vous avez un problème particulier de peau, Madame, Biotherm vous offre la solution :

Si vous avez un problème de rides, flétrissures, altération du teint due au vieillissement...

Crème pour les rides

C'est une formule efficace pour aider votre peau à mieux lutter contre son vieillissement.

Actuellement chez votre dépositaire Biotherm en taille spéciale à un prix promotionnel



Aujourd'hui
AU PICKWICK
Escalope de cabillaud panée
Sauce tartare
Pommes nature
Salade verte **Fr. 7.—**

Prêts
sans caution
Tarif réduit

Formalités simplifiées
Service rapide
Discrétion absolue

☎ (038) 24 64 64
BANQUE COURVOISIER SA
2000 Neuchâtel
Bdg de l'Hôpital 21

Envoyez-moi documentation sans engagement

Nom _____ FAN
Né le _____
Rue _____
N°P Localité _____

Secours suisse d'hiver:
soyez solidaires!



Tim's Shop S.A.

Case postale - 1000 Lausanne 7

Vente par correspondance de tous articles pour la vie sexuelle de la femme, de l'homme et du couple

GRATUITEMENT: un catalogue richement illustré, contre envoi d'une enveloppe affranchie à votre adresse.

Strictement réservé aux adultes.

115520-A

AMALIA RODRIGUES

Unique récital de folklore portugais et sud-américain avec en première partie

LOS JAIRAS

le célèbre ensemble musical bolivien des Andes

Temple du bas, Neuchâtel

Lundi 6 novembre 1978 à 20 h 30

Location: Magasins Armourins, tél. (038) 25 64 64

Productions MAGUY CHAUVIN GENÈVE

armourins

NEUCHÂTEL

112558-A

BENJAMIN FOURRURES

pour un modèle dont l'élégance vous sublimera pour un prix dont la retenue vous séduira

Un nom:

benjamin fourrures
Lausanne

13, rue Haldimand
17, rue de Bourg
Galeries du Lido

112509-A

Centre de l'habitation Artisanat - Bevaix

A 10 minutes de Neuchâtel
Ouvret tous les jours de 9 h à 12 h et de 13 h 30 à 18 h 30
les mercredis et jeudis jusqu'à 21 h
samedi sans interruption de 9 h à 17 h

Mobilier rustiques et de style
Tapis - Rideaux
Fer forgé - Artisanat, etc.
Terre culte: dîner 30 pièces 240.—
Boutique indienne au 1^{er} étage
Reprise de votre ancien mobilier. Livraisons franco domicile

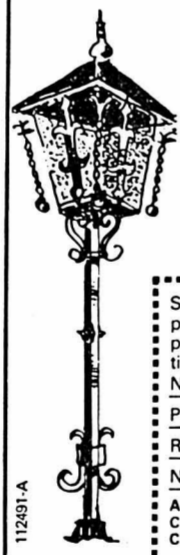

Sans engagement de ma part, veuillez me faire parvenir votre documentation

Nom: _____ F
Prénom: _____
Rue: _____
NP: _____ Localité: _____

A retourner à:
Centre de l'habitation artisanat
Case postale 22 - 2022 Bevaix.

112491-A

L'assurance vie, accidents et maladie en une seule police.

ZurichLUK. Et ce qui était compliqué devient simple.

ZURICH ASSURANCES



André Gavilett, Agence générale de Neuchâtel
43, faubourg du Lac, 2000 Neuchâtel, tél. 038/24 21 21

Agence des Montagnes Neuchâteloises, 2300 La Chaux-de-Fonds
11 bis, rue de la Serre, tél. 039/22 15 65

Agence du Locle, 2400 Le Locle
33, rue Bournot, tél. 039/31 84 84

Agence du Val-de-Travers, 2114 Fleurier
14, place-d'Armes, tél. 038/61 16 25

112518-A

Un noble cigare mérite autant de soins qu'un grand vin.

Ou bien

vous vérifiez chaque fois la date d'arrivage de vos cigares et vous les conservez à la température constante de 18 à 20°, avec une humidité relative de l'air de 65% pour les Sumatra et de 70 à 75% pour les Brasil. Autrement dit, vous contrôlez leur humidité avec un thermomètre et un hygromètre, à moins que vous n'ayez recours à la climatisation ou tout au moins à un humidificateur.

Ou bien

vous choisissez tout simplement un Dannemann Fresh.*



DANNEMANN
Le cigare qui fait l'homme.

Et noble cigarro

Coupon A envoyer, sous enveloppe affranchie, à la Companhia Brasileira de Charutos Dannemann, case postale, 8031 Zurich.

Nom et prénom: _____

Rue: _____

NPA et localité: _____

Veuillez m'envoyer gratuitement un DANNEMANN FRESH à l'essai.

Offre d'essai:

* Le DANNEMANN FRESH, dans sa gaine brevetée, vous épargne les complications du stockage et vous permet de savourer n'importe quand, dans toute leur fraîcheur, les tabacs des Tropiques.

112388-A

Offrez-vous donc une machine Espresso!

Quel plaisir de préparer un véritable Espresso quand le cœur vous en dit, avec tout son arôme et les souvenirs de vacances qu'il évoque... Fort ou léger... avec la jolie mousse, typiquement Espresso.

Rotel Espresso — la machine du professionnel chez soi. Elle travaille vite: 2 tasses en 20 secondes, avec la bonne pression et la température idéale. Filtres pour 1 ou 2 tasses, grand réservoir d'eau fraîche, égouttoir pratique et tant d'autres raffinements pour 298 francs seulement. Une performance Rotel!

rotel
Espresso



nouveau!
seul. 298.-



rotel Aromatic

La Rotel Aromatic a tout ce qu'une machine à café filtre moderne doit avoir: 1. grand réservoir d'eau fraîche avec graduation, 2. couvercle préservant l'arôme, 3. thermostat pour une température constante, 4. plaque chauffante encastrée... et en plus 5. frein-calcaire efficace, 6. dispositif empêchant le dégouttement et 7. un prix imbattable: pour 10 tasses 79.-; pour 12 tasses 89.-.



Une bonne mouture est la condition préalable d'un bon café: les moulins Rotel sont conçus pour permettre tout le développement de l'arôme...

Par exemple le broyeur à cône Rotel Extrafino: il moud avec précaution — 30 fois plus lentement qu'un moulin conventionnel.

Avec réservoir préservant l'arôme, réglage 8 degrés, dispositif de dosage et sécurité anti-blocage, seulement 89.-.

rotel Extrafino

De quelle marque que soit votre machine Espresso, votre café sera bien meilleur s'il est moulu avec précaution avec le broyeur à cône Rotel Extrafino!

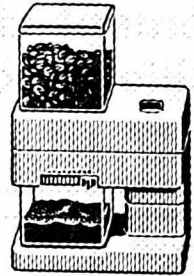

rotel Brasil

Rotel Brasil... ne fonctionne que lorsque le couvercle est en place. Un moulin sûr, au design à la fois plaisant et fonctionnel, seulement 32.50.

rotel Aroma

Rotel Aroma moud le café avec ménagement, sans chauffer trop. Finesse réglable sans graduation.

Réceptacle de réserve conservant l'arôme et dispositif de dosage, seulement 69.-.

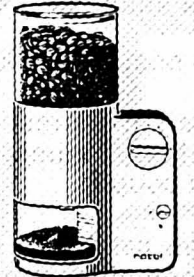

rotel

Rotel... donc, on peut s'y fier.

Hi-Fi Exprès Interdiscount

Qu'est-ce que c'est? Et que vous offre-t-il?

Le Hi-Fi Exprès Interdiscount est une composition CFF, une exposition Hi-Fi roulante qui vient chez vous (arrêt dans 21 villes)



4 wagons des CFF ont été spécialement transformés à ce but. Dans un wagon-restaurant plein d'atmosphère, la fée Interdiscount prendra soin de votre bien-être en vous offrant des drinks désaltérants et des snacks piquants.

Surprise pour nos amis de la musique

Le 3^e wagon CFF a été transformé en Disco-Light-Show. Un des Disc-Jockeys américains les plus connus que nous avons réussi à engager directement des Etats-Unis pour notre Hi-Fi Exprès, vous présentera les derniers hits. L'installation d'enceintes professionnelles de la marque américaine Cervin-Vega vous garantit une interprétation de toute première qualité.

Heures d'ouverture de la Disco-Light-Show

Tous les jours de 13.00 h — 16.30 h et de 17.00 h — 21.00 h.

Bon (à découper et à prendre avec)

Sur présentation de ce bon vous recevrez gratuitement une cassette Agfa C-48 et en plus un chèque d'achat vous offrant un rabais de 10% sur toutes les cassettes Agfa chez Interdiscount.



Information

Vous avez l'occasion de vous informer sur tout ce qui vous intéresse au sujet de radio, Hi-Fi stéréo.

Démonstration

Nos spécialistes Hi-Fi se feront un plaisir de vous démontrer l'appareil de votre choix. Une bonne occasion également pour comparer le prix/rendement des différents modèles de marque.

Orientation, vente et location

Vous vous orientez et si vous voulez, vous pouvez même passer une commande. Votre magasin Interdiscount le plus proche vous livrera ensuite la chaîne choisie. Appareils Hi-Fi et chaînes stéréo à la Interdiscount. Qualité au prix le plus bas de Suisse. Nous vous le garantissons par écrit.

Horaire

Neuchâtel	
Di 5 nov.	
10.00 — 22.00 h	
Voie C 12, accès dès la Place de la Gare	
1. 11. 1978	Nyon
4. 11. 1978	Yverdon
5. 11. 1978	Neuchâtel
6. 11. 1978	La Chaux-de-Fonds
7. 11. 1978	Delémont

Le spécialiste Hi-Fi

InterDiscount
Photo, Radio, Hi-Fi

vous rend visite!
MICRO AIWA

AKAI PIONEER NIVICO SANYO Technics Clarion
SONY PHILIPS KENWOOD SCOTT Cerwin-Vega!

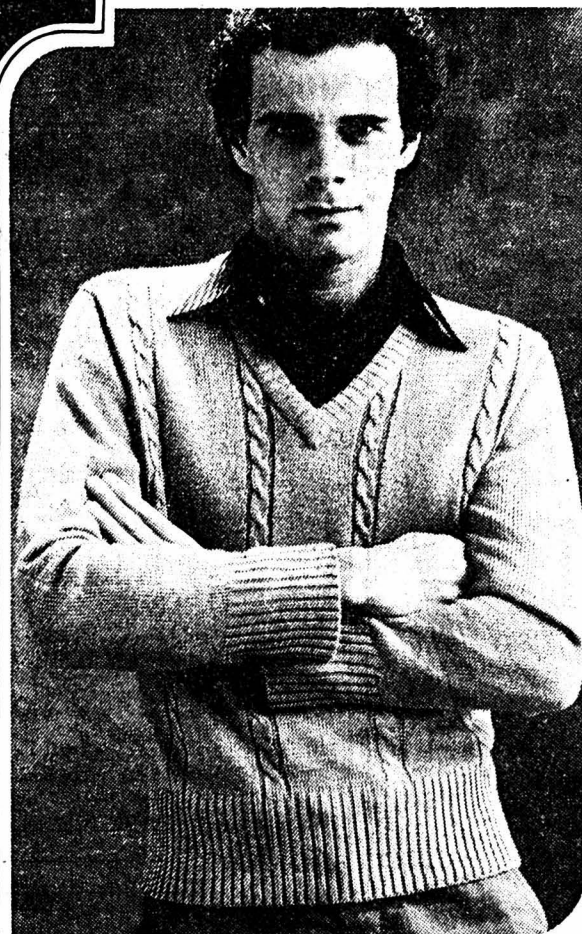

Pullover encolure V, 100% acryl, dessin tresses, camel, marine, marron, rouille, S.M.L. XL.

18:-

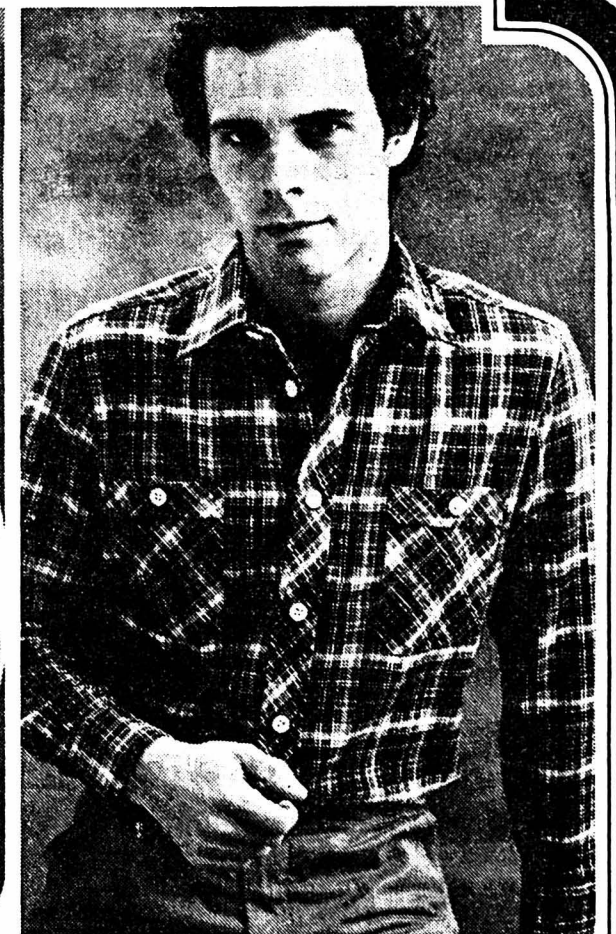

Chemise, flanelle écossaise, 100% coton, marine/rouge, vert/marine, 36 à 44

14:-



Lumber, acryl/laine, tricot gratté, col et garniture tricot, camel, marine, 46 à 52

49:-

17 SUCCURSALES À VOTRE SERVICE

Gonset

Segalo

MEUBLES - TAPIS - RIDEAUX - LUSTRIERIE

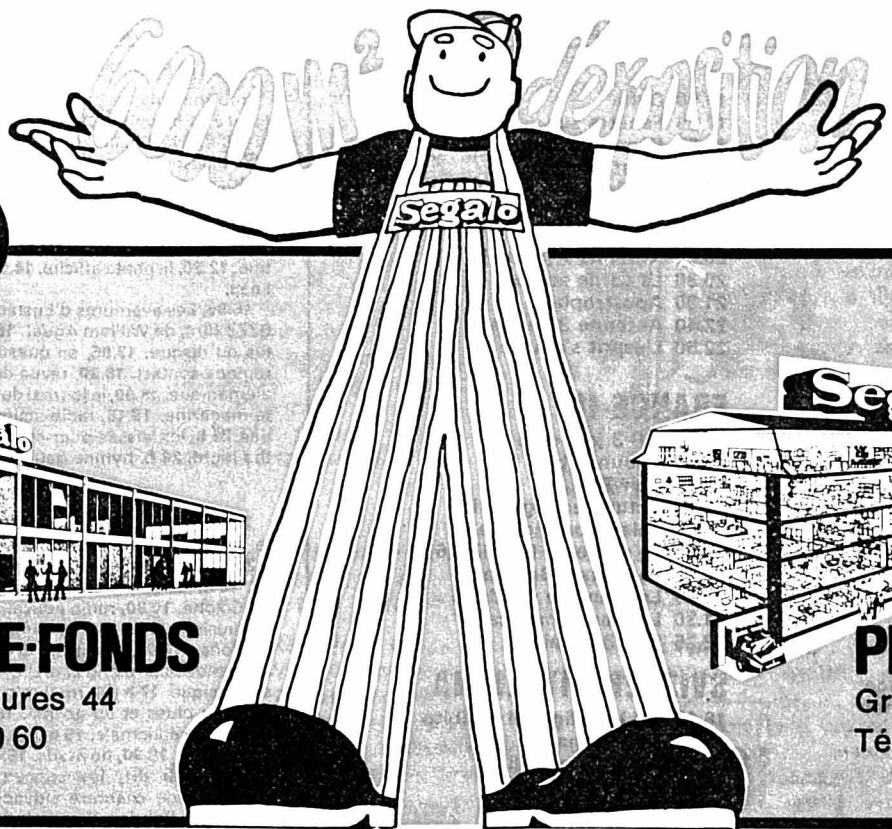

PARTICIPATIONS
ROMANDIE CONFORT
SA
CHAÎNE ROMANDE
DE L'AMEUBLEMENT

Le géant romand du meuble vous présente:

**La plus grande surface
de vente
du canton de NEUCHÂTEL**



LA CHAUX-DE-FONDS

Bd. des Eplatures 44
Tél. 039 26 60 60



PESEUX

Grand-Rue 38
Tél. 038 31 13 33

115107-A

Nous sommes
à vos côtés

RENTENANSTALT
Société suisse d'Assurances générales
sur la vie humaine



Agence générale de Neuchâtel, tél. 038.25 17 16

Sur votre marché

**SAMEDI
GRANDE VENTE
DE BOLETS**

frais 1^{er} choix.
Prix spécial pour restaurants.
Truffes sur commande.

JAUNIN CHAMPIGNONS, LUTRY
☎ (021) 39 35 39. 112463-A

Compteurs ATA

La solution idéale pour la répartition de vos frais de chauffage, selon consommation exacte de chaque locataire.

- 20 à 30% d'économie sur les frais de chauffage

- frais d'investissement avantageux et rentables.

Demandez sans engagement un devis à l'adresse suivante:

WÄRMEZÄHLER AG, 4018 Bâle
Case postale 217, tél. (061) 34 77 30.

097984-A

**TEX
OUT**

CROIX-ROUGE SUISSE
SECOURS SUISSE D'HIVER
ŒUVRE SUISSE D'ENTRAIDE
OUVRIÈRE

**Ramassage de tissus
et vêtements usagés
des œuvres suisses
d'entraide**

LUNDI 6 NOVEMBRE 1978

Coffrane, Les Geneveys, Savagnier, Les Vieux-Prés, Boudevilliers, Fontaines, Les Loges, Saint-Blaise, Enges, Lignièrès.

MARDI 7 NOVEMBRE 1978

Neuchâtel.

MERCREDI 8 NOVEMBRE 1978

Fresens, Sauges-près-Saint-Aubin, Montalchez, Chez-le-Bart, Bevaix, Perreux, Rochefort, Auvernier, Montmolin.

Mettez s.v.p. ce sac pour 8 h 30 sur le trottoir ou au bord de la route. Le sac porte toutes les indications nécessaires.

A tous ceux qui nous aident: Merci.

**Croix-Rouge suisse
Section de Neuchâtel, Vignoble
et Val-de-Ruz.**

115100-A

Nouveau: Verres ornés du décor classique Clarissa pour votre table de fête.

Chaque verre est soufflé à la bouche et taillé à la main. C'est le complément idéal de notre ravissant service en porcelaine blanche au décor vert peint sous l'émail.

Clarissa - un service
avantageux pour une belle
table de fête.



Pour le dessert
Service Clarissa en porcelaine:
cafetière 15.-, pot 11 12.-, crémier 4.-,
sucrier 6.-, assiette à dessert 3.-, tasse
avec soucoupe 4.-, tasse à moka 3.30.

Verres Clarissa:
verre à liqueur 3.-.

Qualité testée en laboratoire
Résiste à l'épreuve du lave-vaisselle

Pour le repas
Service Clarissa en porcelaine:
assiette plate 4.-, assiette creuse 4.-,
petit saladier 7.-, grand saladier 8.-,
plat ovale 10.-.

Verres Clarissa:
verre à vin rouge 4.-, verre à vin
blanc 3.80, gobelet à vin blanc 3.-,
verre à bière 3.80.

MIGROS

115244-A

Prix. Qualité. Choix.
En vente au Marché Migros Peseux

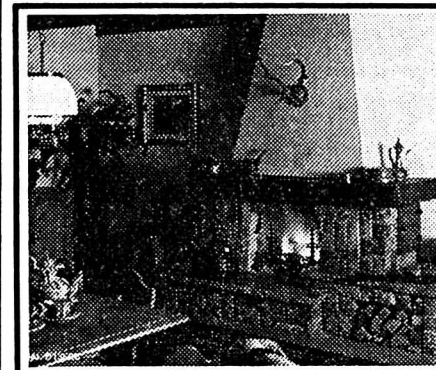

GRAND CHOIX DE

CHEMINÉES DE SALON

Vases - Fontaines - Statues, etc.

EXPOSITION - VENTE

Garden Forest S. à z. l.

LE LANDERON: rue des Flamands 10
Tél. (038) 51 44 77

GALS: Tél. (032) 83 29 81

108698-A

Réservez aujourd'hui encore:

la nouvelle édition du

**Dictionnaire historique
du parler neuchâtelois
et suisse romand**

par W. Pierrehumbert. Ce célèbre dictionnaire donne un tableau aussi complet que possible du langage populaire neuchâtelois et suisse romand d'aujourd'hui.

Il reconstitue l'historique des mots qui composent ce langage. Il réunit et explique tous les termes régionaux de jadis que nous révèlent nos anciens documents.

Un volume relié pleine toile, 764 pages.

Prix de souscription: Fr. 219.—

Dès le 1^{er} décembre 1978: Fr. 240.—

Veuillez me faire parvenir, dès parution et au prix de souscription de Fr. 219.—

.....ex. du Dictionnaire historique du parler neuchâtelois et suisse romand

Nom: _____ Prénom: _____

Rue: _____ NP/Localité: _____

A retourner à:

Librairie

Reymond

rue Saint-Honoré 5, 2001 NEUCHÂTEL

112029-A

