

CLAIRVUE
NEUCHÂTEL
MAÎTRES OPTICIENS
Bassin 8 (038) 24 07 22
Portes-Rouges 149 (038) 25 79 09

hockey sur glace MATCH D'APPUI À BIENNE
Fleurier reste en ligue B
(Page 15)

FAN L'EXPRESS
FEUILLE D'AVIS DE NEUCHÂTEL
LE PLUS ANCIEN JOURNAL DE LANGUE FRANÇAISE
PARAIT TOUS LES JOURS EXCEPTÉ LE DIMANCHE
4, RUE SAINT-AURICE - TÉLÉPHONE (038) 25 65 01

Inaugurant le 48^{me} Salon de l'automobile à Genève M. Ritschard: l'auto ne doit pas devenir un « bouc émissaire »



M. Ritschard visitant le salon en compagnie des personnalités. (Téléphoto AP)

LES IDÉES ET LES FAITS Dollar: psychose d'incertitude

Parmi les nombreuses incertitudes qui continuent à peser sur la vie économique, l'instabilité monétaire est l'une des plus graves. Que la faiblesse du dollar s'atténue ou au contraire s'aggrave ces prochains jours, en tout état de cause le sentiment d'une dégradation continue des rapports monétaires persiste, car on ignore tout des intentions véritables – si tant est qu'ils en ont – des grands responsables de la politique économique. Ce ne sont pas des interventions plus ou moins massives de quelques banques centrales sur le marché monétaire qui changeront la tendance fondamentale. Seul le rétablissement entre les grandes puissances d'un véritable système monétaire avec une crédibilité suffisante pourrait assurer un changement salutaire.

On en est loin. Les marchés monétaires sont empreints d'une véritable psychose d'incertitude au centre de laquelle se trouve le dollar. Fin 1977, celui-ci valait 2,45 francs suisses et est tombé à moins de 1 fr. 80 à fin février 1978. Cette baisse de 27% en 14 mois est singulièrement grave pour l'économie suisse. Mais cela n'est qu'un aspect presque mineur du véritable problème. Il faut chercher la vraie dimension de celui-ci dans l'incertitude qui est devenue la règle dans les affaires internationales. On lui doit le chômage et la menace qu'il constitue pour plusieurs gouvernements, c'est-à-dire pour l'ordre démocratique.

Certes, plusieurs facteurs récents peuvent expliquer la chute libre de la monnaie américaine de ces dernières semaines. Le départ de M. Burns de la présidence de la Réserve fédérale et qui a été interprété comme la fin – au moins provisoire – de la politique de rigueur dont il avait été le symbole. D'autre part, les difficultés que rencontre le président Carter avec son programme énergétique au Congrès suscite le doute quant aux possibilités de rétablissement d'une balance extérieure équilibrée. Enfin, la politique du président américain présente plusieurs facettes, et il est difficile, en matière économique, de s'y reconnaître.

Mais une question domine toutes les autres: M. Carter entend-il laisser s'affaiblir la monnaie de son pays dans l'espoir à la fois de résorber le déficit extérieur et d'amener ses partenaires à plus de concessions en ce qui concerne certains secteurs sensibles de la concurrence? En effet, la baisse du dollar améliore les chances de succès de l'exportation américaine, et, en renchérissant les importations, rend plus difficile pour les concurrents étrangers (japonais par exemple) l'accès du marché des Etats-Unis. Ainsi, un dollar faible pourrait apparaître comme la réponse unilatérale donnée par Washington aux problèmes parlementaires et internationaux que l'administration est incapable de résoudre à court terme.

S'il en était ainsi, il y aurait lieu de s'inquiéter d'une telle politique. D'autres pays pourraient emboîter le pas aux Américains, ce qui ne tarderait pas à engendrer des désordres monétaires et sociaux encore plus importants, quels que soient par ailleurs les motifs d'inquiétude qu'inspire la situation politique dans le monde. Le bon sens voudrait que les Américains comprennent qu'une « attitude compétitive » sur le marché des changes n'est pas dans leur intérêt bien compris. Mais malheureusement, le bon sens n'est pas toujours à la base des actes politiques qui gouvernent le monde.
Paul KELLER

(Lire en dernière page: Dollar et pétrole, par L. Granger)

GENÈVE (ATS). – « L'automobile a longtemps occupé un trône presque invulnérable. Toutefois même assise sur ce siège privilégié, elle a usé son fond de culotte au fil du temps. Certes, le citoyen apprécie les avantages de l'automobile, mais il est de moins en moins disposé à en supporter les inconvénients », a relevé jeudi à Genève le président de la Confédération, M. Willy Ritschard, à la cérémonie inaugurale du 48^{me} Salon international de l'automobile.

Le salon 1978 présente 1111 marques en provenance de 29 pays. Le secteur des voitures de tourisme est le plus important: 88 marques sur 24.800 mètres carrés. Il est suivi par ceux des carrosseries spéciales, cycles et motos, accessoires et équipements de garages, complétés par des stands d'associa-

tions et d'expositions spéciales dont l'une est réservée à des prototypes inédits, qui n'ont jamais été commercialisés.

Evoquant l'évolution actuelle caractérisée notamment par des initiatives populaires dirigées directement ou indirectement contre l'automobile et par des actions et démonstrations contre la construction de routes, le chef du département fédéral des transports et communications et de l'énergie a estimé qu'il serait absolument erroné d'imputer purement et simplement à l'automobile. Les causes sont plus profondes. On peut tenter de les expliquer en faisant de l'automobile un « bouc émissaire », mais non pas « par » l'automobile, elle-même. Les racines sont plus profondes.

(Lire la suite en page 13).

357 personnes à bord: une grenade explose dans un Boeing pakistanais

ISLAMABAD (ATS). – Une grenade a explosé en plein vol dans le Boeing 747 de la compagnie « Pakistan international airlines » qui a été détourné jeudi matin entre Islamabad et Karachi, apprend-on de bonne source.

L'explosion a blessé un pirate de l'air et quatre autres personnes qui ont été transportées à l'hôpital après que l'appareil ait pu atterrir à Islamabad, ajoute-t-on.

L'explosion de l'engin semble avoir été accidentelle et s'est produite au-dessus de Multan (centre du Punjab) à environ 450 km. d'Islamabad.

Les autorités pakistanaises n'ont pas encore dévoilé les motifs de la tentative de détournement et n'ont pas donné de compte-rendu sur l'événement.

Il s'agit de la seconde tentative de détournement d'un avion sur une ligne

intérieure pakistanaise en moins de deux mois.

A la mi-janvier, un « Fokker 27 » de la « Pakistan international airlines » avait été détourné peu après son décollage de Sukkur, dans le sud du pays. Le pirate de l'air avait été maîtrisé à Karachi par le président de la compagnie lui-même, le maréchal de l'air Nur-Khan, qui avait été blessé d'une balle à la hanche.

Le pirate d'aujourd'hui identifié comme étant un Pakistanais du nom de Saïd Mohammad Khan, se trouve dans un état qualifié de « grave » par les services hospitaliers.

La grenade a explosé dans sa main tandis qu'un ancien militaire, M. Abdul Malik, et deux autres passagers dont le fils d'un dirigeant politique connu, le sardar Abdul Khayum Khan, essayaient de le maîtriser.

L'avion transportait 357 personnes. Les dommages causés à l'appareil ont été importants.

Grand débat sur les problèmes agricoles devant le National

BERNE (ATS). – Jeudi, au cours de sa dernière séance de la semaine, le Conseil national n'a discuté que de problèmes agricoles. Il a approuvé la modification de la loi fédérale concernant l'amélioration du logement dans les régions de montagne. Les députés ont, d'autre part, accepté de proroger d'une année l'arrêté sur l'économie laitière de 1971 qui aurait expiré le 30 avril 1978. Enfin, la Grande chambre a voté l'entrée en matière sur l'arrêté

fédéral instituant des mesures contre les livraisons excédentaires de lait. La discussion de détail se poursuivra lundi matin.

L'AIDE AUX POPULATIONS DE MONTAGNE

La nouvelle loi proposée par le Conseil fédéral ne se fonde plus sur l'article constitutionnel concernant la protection de la famille mais sur un nouvel article, adopté en 1972, qui permet à la Confédération d'améliorer les conditions de logements et

d'environnement notamment en faveur des familles ayant des possibilités de gains limitées, des personnes âgées et des invalides. Cette modification donnera à la Confédération la possibilité d'adapter au renchérissement le montant maximum des prestations fédérales pour chaque logement amélioré ou nouvellement construit. Enfin, cette nouvelle loi garantit le financement de la campagne jusqu'à la fin 1980.
(Lire la suite en page 13).

La dépouille mortelle de Chaplin a disparu du cimetière de Corsier

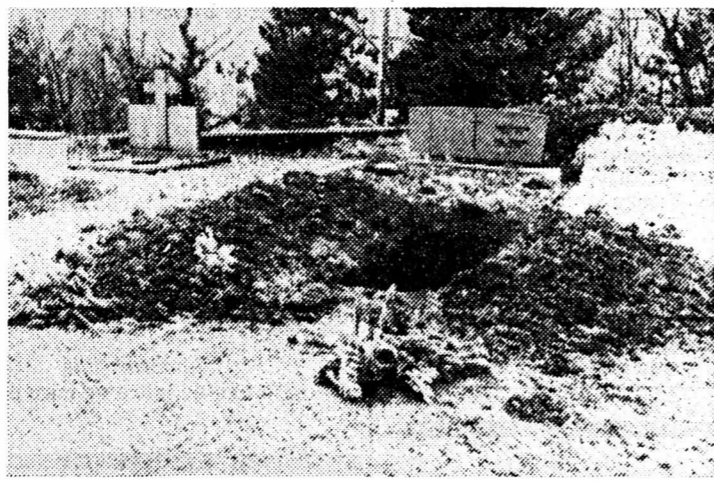

La tombe de Chaplin vide au cimetière de Corsier. (Téléphoto AP)

VEVEY (ATS). – On a constaté jeudi après-midi que le cercueil contenant la dépouille mortelle du célèbre cinéaste et acteur britannique sir Charles Chaplin avait été emporté du cimetière de Corsier-sur-Vevvey. La profanation a été commise dans la nuit de mercredi à jeudi. La police cantonale vaudoise annonce qu'une enquête est en cours pour « atteinte à la paix des morts ».

Des inconnus, munis de pioches et de pelles, ont creusé la tombe – qui était une fosse ordinaire, semblable à toutes les autres, selon le vœu de Charlot lui-même – et en ont retiré le cercueil, qu'ils ont probablement chargé sur un véhicule à moteur. Ils ont disparu en laissant le trou béant et la tombe complètement saccagée.

Charlie Chaplin, mort le 25 décembre dernier, à l'âge de 88 ans, dans sa propriété du manoir de Ban, à Corsier-sur-Vevvey, avait été inhumé le 27 décembre dans le cimetière de ce village.

On se perd en conjectures sur le mobile de cette profanation, commise à la veille de la fête de la Saint-Charles. S'agit-il d'une « plaisanterie » du plus mauvais goût? Ou d'un enlèvement pouvant laisser prévoir une demande de rançon?
(Lire également en page 27)

Montres et mouvements électroniques: croissance de plus en plus importante

GENÈVE (ATS). – Les exportations de montres et de mouvements électroniques ont continué de s'accroître nettement au cours de 1977. Selon les informations de la Fédération horlogère, nos ventes à l'étranger de produits électroniques d'horlogerie ont augmenté en valeur de 47% par rapport à 1976, s'établissant à 390 millions de francs.

Le nombre de pièces s'est même accru quant à lui de deux tiers pour atteindre 4,25 millions d'unités environ. Cette évolution engage à un certain optimisme. Il faut toutefois relever que les exportations de produits électroniques continuent d'occuper une place relativement modeste dans l'ensemble des exportations horlogères. En valeur, elles correspondent à quelque 14% de ce total, contre 72% pour les montres et les mouvements à ancre, 11% pour les montres et mouvements roskopf et 3% pour les autres articles, indique la société pour le développement de l'économie suisse (SDES).

C'est la fronde bâloise



Nous avons rendu compte dans notre dernière édition des manifestations qui ont eu lieu à Bâle mercredi soir après l'annonce de l'augmentation des tarifs décidés par la direction des tramways bâlois. Voici une vue de l'empoignade entre policiers et manifestants. (Téléphoto Keystone)

Fléau ou bienfait

Au moment où vient de s'ouvrir le 48^{me} Salon de l'auto à Genève, il n'est pas sans intérêt de placer cette grande manifestation d'émulation technique dans un cadre plus large que celui de la description des nouveautés.

Car si l'automobile, ce tyran des temps modernes, fait peur aux uns, qui y voient le pire ennemi de l'humanité et de l'environnement, d'autres – ils sont la majorité partout dans le monde – rêvent d'en posséder une, ou de la changer le plus souvent possible pour un modèle plus récent et plus perfectionné.

Certes, on a dit et redit que l'auto a fait depuis son apparition sur notre planète et continue de faire beaucoup plus de victimes que toutes les guerres réunies. Mais on s'accorde en même temps pour constater que la coupable de cette hécatombe, ce n'est pas l'auto, mais l'humanité elle-même. Pourquoi? Parce que les femmes et les hommes n'ont toujours pas réussi, après quelque trois quarts de siècle d'utilisation, à s'en servir raisonnablement, décemment, intelligemment.

Et il est vrai que rarement le genre humain a si mal appris à tirer avantage et profit d'une invention technique pourtant responsable d'un immense progrès. En rapprochant les individus et les groupes les uns des autres, en leur permettant de mieux se connaître par la facilité qu'elle leur offre de se rencontrer plus souvent, l'auto n'a-t-elle pas donné une impulsion puissante à ce dont notre fin de siècle a le plus grand besoin, la communication d'homme à homme?

On est bien obligé de convenir tout de même qu'un autre progrès, immense lui aussi, reste à faire. Il s'agit de l'éducation, non seulement des automobilistes et de leurs passagers, mais des piétons et de tous les usagers de la route. Education qui ne devrait pas se borner à l'école enfantine, mais se poursuivre inlassablement, jour après jour, par les moyens de communication de masse et grâce à leur luxueux potentiel.

L'auto-bienfait ou l'auto-fléau universel? Il nous appartient, à chacun de nous, d'endiguer grâce à une vigilance de tous les instants, les méfaits d'une invention prodigieuse dont toutes les performances – et tous les périls – sont loin d'être connus.

Stade de la Maladière
Dimanche 5 mars
à 14 h 30
NEUCHÂTEL-XAMAX CHÊNOIS
Championnat ligue A
LOCATION D'AVANCE:
Dolley Sport - Moka Bar
Stade de la Maladière 072403 R

Segalo

MEUBLES - TAPIS - RIDEAUX - LUSTRIERIE



PARTICIPATIONS
ROMANDE CONFORT
SA
CHAÎNE ROMANDE
DE L'AMÉUBLEMENT

Le géant romand du meuble vous présente:

**La plus grande surface
de vente
du canton de NEUCHÂTEL**



LA CHAUX-DE-FONDS
Bd. des Eplatures 44
Tél. 039 26 60 60



PESEUX
Grand-Rue 38
Tél. 038 31 13 33

OFFRES D'EMPLOIS

Société industrielle de la Broye cherche pour son service informatique un (une)

analyste-programmeur débutant (e)

possédant un diplôme de maturité commerciale ou équivalent. Une expérience préalable en informatique n'est pas demandée.

La personne retenue recevra une formation complète ainsi que l'aide nécessaire à remplir sa fonction avec succès.

Faire offres sous chiffres 22-970054-233 à Publicitas, 1401 Yverdon. 072438 O

Etes-vous bilingue français/allemand

et disposez-vous d'une formation commerciale complète avec de la pratique? Vous rempliriez ainsi les conditions essentielles de notre futur

collaborateur commercial du service de vente

Votre activité principale consisterait en correspondance et négociations téléphoniques avec notre clientèle et nos représentants. Il s'agit d'un travail très varié, intéressant et indépendant dans un petit groupe dynamique et homogène.

Votre offre avec curriculum vitae nous ferait plaisir; vous pouvez aussi nous téléphoner pour de plus amples renseignements.

& Cie SA, Hirschengraben 7, 3001 Berne
Tél. (031) 22 30 47. 072436 O

Maison d'ancienne renommée sur le marché suisse pour la vente des produits de consommation, courants attractifs et de qualité supérieure cherche

REPRÉSENTANT

- actif et dynamique
- pour la visite de notre clientèle
- et l'acquisition de nouveaux clients
- en Suisse romande

Nous offrons des conditions d'emploi avantageuses et nous vous prions de nous soumettre votre candidature manuscrite sous chiffres D 44-30685, Publicitas, 8021 Zurich. 072429 O

Home médicalisé du littoral neuchâtelois désire engager, pour date à convenir

DIRECTEUR (TRICE)

au bénéfice d'une formation commerciale approfondie et pouvant justifier d'une connaissance suffisante des méthodes modernes de gestion.

Responsable de la politique générale et de la bonne marche de l'établissement, le titulaire du poste aura pour tâches principales:

- l'administration du home
- l'engagement et la direction du personnel
- l'animation
- l'entretien des bonnes relations avec les pensionnaires, leurs familles et le public

Bon organisateur, il devrait également manifester un intérêt tout particulier pour les questions sociales.

Les personnes intéressées sont invitées à faire leurs offres manuscrites accompagnées d'un curriculum vitae, de copies de certificats, d'une photo et des prétentions de salaire, sous chiffres 28-20107 à Publicitas, Terreaux 5, 2001 Neuchâtel, jusqu'au 10 mars 1978. 070473 O

Kiosque en ville demande remplaçante

1 1/2 jour par semaine.
Entrée immédiate.

Tél. 25 90 33. 071673 O

Garage de la place cherche, pour entrée immédiate ou date à convenir, vendeur qualifié

pour s'occuper du réseau de vente de marques de renommée mondiale. Personne sachant prendre des responsabilités. Adresser offres écrites à FT 544 au bureau du journal. 071770 O



engage, pour entrée immédiate ou date à convenir,

SOMMELIER (ÈRE)

S'adresser à la Direction,
Ø (038) 25 29 77. 072474 O

Hôtel de Fontainemelon cherche

une serveuse

Nourrie, logée. Bons gains assurés.

Tél. (038) 53 36 36. 072564 O

EMPLOYÉ DE COMMERCE

allemand-français ou français-allemand.

Poste à responsabilités; organisation. Place d'avenir.

Ancienne entreprise industrielle du littoral neuchâtelois.

Adresser offres écrites à AK 520 au bureau du journal. 062803 O

Prix-choc Coop



1 Pullover pour dames

100% acryl. Manches 1/2.
Rayures de couleur.
Tailles: S, M et L.

17.90

seulement

2 Pullover à col roulé pour messieurs

100% acryl. Manches longues. Dessin rayé en brun/beige et bleu/écru.
Tailles: S, M et L.

19.90

seulement

3 Pullover mode pour enfants

en acryl d'entretien facile.
Pour fillettes: sans col, avec manches amples et rayures multicolores.
Pour garçons: avec col et encolure en V. En bleu/beige/rouge et brun/beige/rouge. Tailles: 104-164.
Taille 104

116 + 128
11.90
140-164
13.90

9.90

seulement

Coop — compte pour qui sait compter!

Dans votre Centre Coop



Super-Centre/La Cité

Notre Trio Nappa

Le cuir au masculin et au féminin



160.-

160.-

220.-

MODE MIGROS

Notre trio porte des vestes et un manteau en cuir nappa souple et doux. Ces vêtements, bien coupés et garnis de poches et de surpiqûres, sont disponibles dans un grand choix de coloris et de tailles. Grâce à ces prix, tous ceux et toutes celles qui ont un faible pour le cuir pourront enfin s'offrir le manteau ou la veste de leurs rêves.
En vente au Marché Migros, Peseux

LE BEY - MARCHÉ DE GROS

Avenue de Grandson 78 - Yverdon - Tél. (024) 24 15 15

Pommes 40°	le litre seulement	14.50
Whisky Gold Label	7/10 la bout. seulement	15.90
Eau minérale Henniez Santé	le litre seulement	— .25
Bardolino Frate Paolo	la bouteille 7/10 seulement	3.20
Moutarde Thomy	mi-forte, le bocal de 900 g seulement	2.50
Mayonnaise Thomy	le bocal de 800 g seulement	4.30
Sauce mayonnaise Thomy	le bocal de 800 g seulement	4.30
Pctages Knorr	assortis, le sachet seulement	— .55
Gala Gerber	3 portions, le duo seulement	1.90
Joghourts Hirz	fruits assortis, 180 g le duo seul.	— .95
Fromages Chalet	6 portions assorties, la boîte seulement	1.80
Ali-Cat Matzinger	la boîte de 400 g seulement	1.15
Banago	boîte de 1 kg seulement	6.70
Quanto	régénérateur de tissus, le bidon de 4 l seulement	5.90
Laque Elnett	la bombe géante de 350 g + 1 Elsève Balsam seulement	7.90
Ultra Blanc	2 tubes de 50 ml seulement	3.95
Savons Palmolive	3 x 145 g seulement	2.50

**TOUS LES ARTICLES
DE PÂQUES
SONT ARRIVÉS**

Lapins, œufs, chocolats au

PRIX MARCHÉ DE GROS

ENTRÉE LIBRE

GRAND PARKING

072696 B

OFFRES D'EMPLOIS

L'HÔPITAL D'AIGLE

cherche à s'assurer la collaboration

D'INFIRMIÈRES DIPLOMÉES D'INFIRMIÈRES ASSISTANTES

pour ses services de médecine et de chirurgie.

Ambiance de travail agréable, self-service, semaine de 5 jours.

Horaires et rétribution selon les normes cantonales.

Adresser offres détaillées à la Direction de l'hôpital - 1860 Aigle. Tél. (025) 2 15 15. 072443 O

Cherchons

cuisinier

pour restaurant de campagne, début avril ou date à convenir.

Tél. (037) 75 12 41. 071648 O

Cherchons pour la saison d'été

une serveuse

débutante acceptée, congé samedi après-midi et dimanche et un bon commis de cuisine

nourris, logés. Entrée 1^{er} avril ou date à convenir. Restaurant de la Plage d'Estavayer-le-Lac, Guy Traeger, tél. (037) 63 25 43 ou 63 10 44. 071788 O

A. ORTLIEB Ferblanterie - Installations sanitaires CORTAILLOD cherche pour entrée immédiate ou date à convenir

FERBLANTIER/ INSTALLATEUR SANITAIRE

Tél. 42 15 55. 072326 O

Bar-discothèque de la ville cherche, pour date à convenir,

discjockey

conviendrait à

étudiant

disposant au minimum 3 ou 4 soirs par semaine.

Faire offres sous chiffres 87-719 à Annonces Suisses S.A. «ASSA», 2, fbg du Lac, 2001 Neuchâtel. 072683 O

FTR

FABRIQUES DE TABAC REUNIES SA NEUCHÂTEL
MEMBRE DU GROUPE PHILIP MORRIS

Nous cherchons pour notre Service de sécurité un

VEILLEUR

à temps partiel.

Sa tâche principale consiste, au sein d'une petite équipe, à assurer la surveillance des entrées dans l'entreprise. Pour ce faire, notre futur collaborateur exercera seul ou en compagnie d'un collègue diverses activités telles que le contrôle des entrées, la surveillance, l'enclenchement et le déclenchement d'installations diverses, la réception de téléphones en dehors des heures de travail, etc.

Son horaire sera le suivant:

- lundi à vendredi: de 17 heures à 21 heures
- samedi et dimanche: congé.

Ce poste requiert une personne de nationalité suisse.

Les personnes intéressées sont priées d'envoyer leurs offres, accompagnées des documents usuels, aux

FABRIQUES DE TABAC REUNIES SA
Service de recrutement
2003 Neuchâtel. 072358 O

M

NEUCHÂTEL

Nous cherchons

au laboratoire de notre centrale
de distribution à MARIN

boucher- charcutier

ayant quelques années d'expérience en fabrication de charcuterie.

Nous offrons:

- place stable
- semaine de 44 heures
- salaire intéressant
- nombreux avantages sociaux



M-PARTICIPATION

remise d'un titre de Fr. 2500.— qui donne droit à un dividende annuel, basé sur le chiffre d'affaires.

SOCIÉTÉ COOPÉRATIVE MIGROS NEUCHÂTEL
service du personnel, tél. (038) 35 11 11, int. 241,
case postale 228, 2002 NEUCHÂTEL. 072349 O

La Société de Banque Suisse à Bâle

engagerait un

correspondancier

de langue maternelle française et de nationalité suisse, ayant fait un apprentissage de banque.

Il s'agit d'un travail intéressant et varié, exercé dans une ambiance agréable et vous permettant d'être en contact écrit avec une clientèle internationale.

Nous vous demandons de correspondre en français de façon indépendante.

Nous offrons tous les avantages d'une grande banque tels que: horaire variable; restaurant, place de sport, etc.

Veuillez adresser vos offres à la



SOCIÉTÉ DE BANQUE SUISSE
Service du personnel
Aeschenvorstadt 1, 4002 Basel
Tél. (061) 20 22 25. 072361 O



Rédacteur / rédactrice

Un poste se libère à la rédaction de

Construire

à Zurich pour le 1^{er} mai 1978.

Notre journal le propose à un rédacteur ou une rédactrice de langue française ayant de bonnes connaissances d'allemand. Nous offrons: une ambiance agréable, un salaire en rapport avec les capacités, des prestations sociales exemplaires, la M-participation, semaine de cinq jours.

Les offres manuscrites, accompagnées d'une photographie, d'un curriculum vitae, de références, et, si possible, de quelques travaux, doivent être adressées à la

FÉDÉRATION DES COOPÉRATIVES MIGROS,
Service du personnel, Limmatstrasse 152,
8031 Zurich. Tél. (01) 44 44 11, interne 439. 072400 O

Le Département missionnaire des Eglises protestantes de la Suisse romande cherche à pourvoir, de toute urgence, pour des Eglises évangéliques d'outre-mer, les postes suivants:

- 1 secrétaire pour faculté de théologie, Zaïre
- 3 pasteurs, Gabon, Lesotho, Tahiti
- 1 infirmière, Togo
- 1 infirmière-monitrice, Rwanda
- 2 infirmières sages-femmes, Rwanda, Zambie
- 3 médecins, Lesotho, Rwanda, Transvaal
- 1 dentiste, Transvaal
- 1 maîtresse ménagère, Rwanda
- 1 maîtresse de couture, Rwanda
- plusieurs enseignants, degré secondaire, Côte d'Ivoire, Cameroun, Nouvelle-Calédonie, Zaïre
- 2 agro-techniciens, Rwanda, Zambie
- 1 mécanicien-plombier, Cameroun

- Bonnes connaissances professionnelles
- 2 ans au moins de pratique après la formation
- Contrat de 2 ou 3 ans renouvelables
- Salaire modeste
- Avant de partir, les candidats suivront un temps de préparation.

Pour tous renseignements et offre: Département missionnaire, Service des candidatures, C.P. 136, 1000 Lausanne 9. 072412 O

FAVAG SA Neuchâtel

cherche, pour son département MARKETING,

UNE SECRÉTAIRE

pour correspondre et dactylographier en anglais sur la base d'indications données en français.

Pour la traduction de textes français en anglais et l'exécution des travaux de secrétariat en rapport avec un service de vente.

UNE SECRÉTAIRE

pour correspondre et dactylographier en allemand et en français, pour la traduction de textes français en allemand et l'exécution de travaux de secrétariat en rapport avec un service de vente.

Nous attendons de nos collaboratrices qu'elles sachent travailler de manière indépendante et qu'elles aient le sens des responsabilités.

Des renseignements complémentaires peuvent être obtenus par téléphone (038) 21 11 41, interne 218 ou 232.

FAVAG S.A.
Monruz 34, 2000 NEUCHÂTEL. 070632 O

GAIN ACCESSOIRE

intéressant est offert à

- PERSONNALITÉ DE CARACTÈRE
- AYANT LE CONTACT HUMAIN FACILE,
- habitant dans les districts de Neuchâtel, Boudry, Val-de-Ruz et Val-de-Travers
- disposant de 1 à 3 soirs par semaine
- Travail indépendant
- Aide efficace par notre organisation (pas de porte à porte)
- Gain à la mesure de l'effort fourni

Pour un premier contact, sans engagement, retour du coupon ci-dessous à:

Case postale 1050, 2001 Neuchâtel

NOM: _____
PRÉNOM: _____
RUE: _____
LIEU: _____
PROFESSION: _____
N° de _____ tél.: _____ 070678 O

124^e année

COURRIER DU VAL-DE-TRAVERS

Mort (mystérieuse) des corbeaux ?

Il n'y a aucune raison de s'indigner

De notre correspondant :

Il n'y a ni mal mystérieux ni empoisonnement mais bien une véritable raison à la mort d'un certain nombre de corbeaux dans les marais, près des gadoles de Môtiers. D'aucunes sont en effet révoltés, à tort, contre le fait de supprimer ces volatiles en employant des méthodes peu orthodoxes ! La section du Val-de-Travers de la SPA est en mesure aujourd'hui, par son président, M. Oswald Götz, de fournir les explications nécessaires à cette affaire. D'entente avec l'Inspection de la chasse et de la pêche, le garde-pêche, M. Wyss, de Môtiers, dépose à la décharge publique de Môtiers des graines de maïs imprégnées d'un narcotique. Celui-ci, un genre de somnifère, a le pouvoir d'endormir pour deux à trois heures les volatiles menacés par la faim. Il s'agit là d'une mesure de prévention et

non d'un délit ou autre acte de malveillance.

ILS DISPARAISSENT LE VENTRE CREUX

Ainsi, le garde-pêche a la possibilité de saisir les corbeaux endormis et de les tuer sans douleur aucune pour les victimes. Cependant, pour des raisons de service, il arrive que M. Wyss soit trop éloigné de son lieu d'attache et, par conséquent, ne puisse plus intervenir à temps auprès des corbeaux endormis. Dès lors, ceux-ci parfois se réveillent et disparaissent, le ventre creux malheureusement.

En revanche, comme chez l'être humain, si l'oiseau a trop absorbé de graines, il ne peut plus se réveiller et passe de vie à trépas sans douleur. Il faut le préciser. Après ces explications, il n'y a donc plus lieu de s'indigner...

Le prévenu avait accusé faussement un homme d'ivresse

Au tribunal de police

De notre correspondant :

Le tribunal de police du Val-de-Travers, composé de MM. Jean-François Béguin, de Neuchâtel, juge suppléant, et Adrien Simon-Verdot, substitut-greffier, a tenu hier une audience à Môtiers.

A la suite d'un rapport dressé par la police cantonale, E.E., de Couvet, était accusé d'avoir, le matin du 10 décembre dernier, stationné sa voiture devant l'hôtel des Six-Communes à Môtiers, alors qu'il y avait à proximité une place de parc; de plus, la voiture n'aurait pas été en parfait état de marche.

Sur le premier point, E.E. s'est expliqué: son stationnement n'a été que de courte durée car il était chargé de la marchandise pour le tenancier de l'établissement.

— Du reste, ajouta-t-il, le président du Conseil communal de Môtiers arrête aussi sa voiture au même endroit, comme le directeur de la fanfare et personne ne leur dit rien...

Quant à la seconde prévention, E.E. admet qu'il avait eu un accident en janvier mais que le lendemain il avait fait réparer sa voiture, sans quoi il n'aurait pas pu circuler. E.E. a déclaré qu'il pourrait donner des preuves de ses allégations mais le juge a refusé d'accéder à ce désir en disant que le prévenu avait reçu suffisamment tôt un mandat de comparution et qu'il avait eu tout le temps pour faire citer des témoins.

Dans son jugement, le tribunal a constaté que, faute de preuves contraires, il fallait admettre que E.E. avait bel et bien déchargé de la marchandise, ce qui lui permettait de stationner devant l'hôtel. Pour ce qui concerne l'état du véhicule, en raison d'un léger doute, E.E. a été libéré des fins de la poursuite pénale et les frais mis à la charge de l'Etat. En outre, le juge a relevé que, contrairement à ce que prétendait E.E., les agents de la police cantonale ont agi correctement en cette circonstance et que leur honnêteté ne saurait être mise en doute.

Il y a un mois comparait devant le même juge J.S., de la Montagne de Buttes, qui avait porté plainte contre F.E., de Buttes, pour voie de faits et menace, alors que F.E. avait lui, porté une contre-plainte contre J.S., pour atteinte à l'honneur.

Cela se rapportait à des faits survenus le 7 octobre dans la soirée. J.S. se trouvait sur un wagon à la gare de Buttes. Il affirmait que F.E. l'aurait menacé avec un bâton et frappé, en même temps qu'il l'aurait nargué. De son côté, F.E. disait qu'il avait été nargué par J.S., que celui-ci l'avait accusé d'être ivre. La conciliation avait été tentée deux fois auparavant sans succès, F.E. sûr de son bon droit l'aurait refusée, alors que J.S. y aurait souscrit.

Le tribunal a retenu en fait que si F.E. s'était rendu sur le wagon où se trouvait J.S., il n'avait nullement frappé celui-ci qui avait, de lui-même, filé, se refusant à toute explication. La thèse avancée par J.S. s'est donc complètement effondrée et F.E. a été entièrement libéré, les frais lui incombant ayant été mis sur le compte de l'Etat.

Il n'en a pas été de même pour J.S., car F.E. a pu, grâce à trois témoins, prouver que le soir en question il n'était nullement sous l'effet de l'alcool d'autant plus qu'il allait faire une visite de deuil.

Reconnu coupable de diffamation, sans circonstances atténuantes, J.S. a été condamné aux réquisitions du procureur général, soit à une amende de 300 fr. et aux frais par 142 francs. L'amende sera radiée du casier judiciaire, si tout va bien, dans un délai de deux ans.

G. D.

COUVET

Commémoration du 1^{er} Mars

(c) Le 130^{ème} anniversaire de la république a été célébré à Couvet dans la simplicité, mais néanmoins avec enthousiasme. Une soixantaine de citoyennes et de citoyens s'étaient réunis au Cercle républicain. Les souhaits de bienvenue furent adressés à l'assemblée par M. Pierre Roulet, président de la Patriote radicale, qui releva la reprise de l'exploitation du Cercle républicain grâce à la collaboration de citoyens dévoués, soucieux de perpétuer une très ancienne tradition.

Après le repas traditionnel servi par la nouvelle tenancière et ses collaborateurs occasionnels, M. Roulet présenta l'orateur officiel, M. Jean-Claude Landry, précédemment notaire à Couvet et actuel chancelier d'Etat.

M. Landry parla tout d'abord de sa nouvelle fonction au Château puis de divers problèmes, entre autres de celui de la maison Dubied, combien crucial pour le Val-de-Travers. Il termina en parlant des comptes de l'Etat qui sont moins pessimistes que le prévoyait le budget.

La soirée se termina dans une ambiance fort sympathique. Au cours du repas, l'assemblée a eu le plaisir d'entendre la fanfare officielle «L'Avenir» qui exécuta quelques morceaux devant le Cercle républicain.

NOIRAIGUE

Le 1^{er} Mars au son de la fanfare locale

(sp) La fanfare locale a parcouru les rues du village à l'occasion de la fête du 1^{er} Mars et les radicaux ont célébré le 130^{ème} anniversaire de la révolution en une manifestation placée sous la présidence de M. Lucien Barbezat. A cette occasion, M. Jules-F. Joly a relevé quelques points intéressants de l'histoire.

CARNET DU JOUR

Couvet, cinéma Colisée: 20 h 30, «Le dictateur» de Charlie Chaplin (enfants admis).
Môtiers, Mascarens: 20 h 15, «Nous aurons toute la mort pour dormir» (ciné-club).
Fleurier, le Rancho, bar-dancing: ouvert jusqu'à 2 heures.
Couvet, bar-dancing du Pont: ouvert jusqu'à 2 heures.
Médecin, dentiste et pharmacien: habituels.
Ambulance: tél. 61 12 00 ou tél. 61 13 28.
Hôpital et maternité de Couvet: tél. 63 25 25.
Hôpital de Fleurier: tél. 61 10 81.
Sage-femme: tél. 63 17 27.
Fleurier, infirmière-visiteuse: tél. 61 38 48.
Service d'aide familiale: tél. 61 23 74.
SOS alcoolisme: tél. 61 31 81 ou 33 18 90.
Service du feu pour le Vallon: 118.
Police cantonale: Môtiers tél. 61 14 23, Fleurier tél. 61 10 21.

Naissances

Dolorès et Gilbert WEISSBRODT sont heureux d'annoncer la naissance de leur fille
Magaly
2 mars 1978
Maternité Pourtalès
26, rue des Moulins
2114 Fleurier
065097 N

CARNET DU JOUR

Johann a la très grande joie d'annoncer la naissance de son petit frère
Pablo-Nevio
né le 2 mars 1978
Marilène et Marco FERUGLIO
Maternité Pourtalès
La Ferme
2105 Travers
071064 N

AVIS MORTUAIRE

Très émue par les témoignages d'affection, de sympathie reçus lors de sa pénible épreuve, et dans l'impossibilité de répondre à chacun, la famille de

Monsieur
Marcel GOGNIAT

exprime sa profonde gratitude à toutes les personnes qui, par leur présence, leur don, leur message et leurs envois de fleurs, l'ont entourée durant ces jours de cruelle séparation. Elle les prie de trouver, ici, l'expression de sa sincère reconnaissance. Un merci spécial aux prêtres, au D^r Bonnant ainsi qu'au personnel de l'hôpital de Fleurier.

Fleurier, mars 1978.

Pompes funèbres du Val-de-Travers GRANDJEAN

Cercueils - Transports
Toutes formalités
COUVET 062974 A
NON-RÉPONSE 63 23 42
FLEURIER 63 19 89
61 15 47

AVIS DIVERS

Arts + Meubles Travers
Exposition Miki
(Amilcare Monteggia)
Peintures-dessins sculptures
du 4 au 10 mars
Tous les jours de 14 h à 18 h 30 et de 19 h 30 à 21 h 30
072348 A

économiser sur la publicité c'est vouloir récolter sans avoir semé
Service de publicité FAN-L'EXPRESS
Tél. (038) 25 65 01
Vendredi 3 mars 1978
samedi 4 mars 1978
Démonstration
— poste à souder électrique - Einhell -
— soudure Autogène
— outillage Metabo
CENTRE SCHMUTZ
Fleurier tél. 61 33 33
072280 A

Mieux encore que électronique: Elna air electronic.

Dépositaire
CHEZ ANDRÉ - FLEURIER
rue du Sapin 2a - Tél. 61 18 30

AGENCE OFFICIELLE
Mme M.-Th. Pitteloud
Saint-Honoré 2 - Neuchâtel
Tél. (038) 25 58 93
Cours de couture et de coupe
Mercurerie + boutons + galons
grand choix de tissus
en stock et en collection
service rapide et soigné
072393 B

CHRONIQUE DU VAL-DE-RUZ

Entre Dombresson et Savagnier

Abattage de peupliers plantés à la naissance de la République

De notre correspondant :

En 1848 la création de la République et canton de Neuchâtel a été marquée au Val-de-Ruz par de nombreuses manifestations. On a ainsi profité de cet événement pour animer la terre de jalons frais et jeunes. En effet, dans bien des endroits, là où passaient les attelages, les bûcherons avaient reçu l'ordre de planter l'unique arbre qui «tenait bien le coup» dans des terrains humides: le peuplier d'Italie. C'est ainsi que la route qui conduisait de Dom-

bresson à Savagnier «Le Rin», franchissant le Crêt portant le même nom, fut bordée de peupliers. Or, ceux-ci au cours des dernières années, ayant dépassé l'âge de 120 ans furent abattus les uns après les autres, par le vent, la foudre ou la cognée des hommes; on craignait que les branches ne tombent sur le toit des voitures, des tracteurs ou sur la tête des passants. Pendant des décennies, par suite notamment des drainages effectués un peu partout à la fin du siècle dernier au Val-de-Ruz, et par suite

également de l'élargissement des routes, des peupliers durent aussi être supprimés. Au début du mois d'août 1970 le plus bel arbre en bordure de la route du Rin, marquant le tournant supérieur de la chaussée, mesurant 1 m 20 de circonférence et plus de 25 m de haut dut être abattu un soir; des inconnus avaient allumé un feu à l'intérieur du tronc pourri, et toute la plante s'était enflammée. Des bûcherons de Dombresson et de Villiers avaient été alertés et au moyen d'une tronçonneuse, malgré l'intense chaleur qui se dégageait du pied de l'arbre en feu avaient réussi à «descendre» le peuplier qui s'était couché lourdement dans un champ en contrebas. D'autre part, l'arbre situé au tournant brusque de la route avait précédemment été écorché par un automobiliste de Cernier dont le véhicule s'était fracassé, une nuit, contre l'arbre tandis que le conducteur gisait grièvement blessé dans l'herbe où il n'avait été découvert qu'au petit jour.

Les huit dernières victimes de cette plantation plus que centenaire vivent actuellement les ultimes heures d'une longue existence. Sous la direction du garde-forestier de Dombresson, M. Denis Niederhauser et de trois apprentis bûcherons, les uns après les autres, les peupliers sont abattus sur la chaussée où ils sont débités en bois de feu.



La fin d'une longue existence pour les peupliers plantés tout au long du Rin. (Uniphot Schneider)

D'autres informations régionales en page 6

GALERIE DU TAPIS D'ORIENT

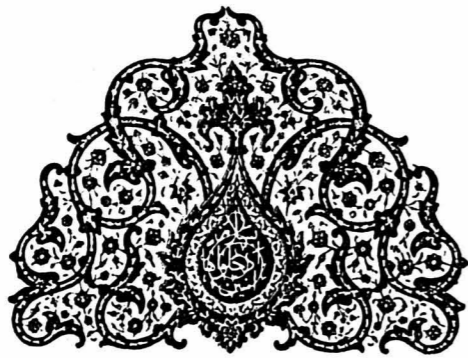

„Les bijoux de l'Orient”

Pfister-Meubles Avry-Centre

Matran FR

1-11 mars 1978

Entrée libre
Lundi de 13.30 à 20 h
Mardi-Vendredi de 9 à 20 h
Samedi de 8 à 17 h

قالی
Pfister
Meubles
071909 B

A TRAVERS LA BROUSSE!

Point: n'est besoin d'être un Livingstone ou un Stanley... Même pour Monsieur Tout-le-Monde, il est encore possible de découvrir une Afrique presque vierge!

Si donc le bronzage n'est pas votre unique souci, joignez-vous à notre grand circuit du Togo qui vous conduira à travers la jungle africaine!

Et soyez tranquille: pas de gîte à la belle étoile, mais une vraie chambre avec bain ou douche! Plus 1 semaine de vacances balnéaires pour vous reposer. Tout compris dès Fr. 2030.-!

Hotelpian
Bonnes vacances!
069861 R

armourins

Notre force, c'est le choix.

Rotary allie l'élégance à la perfection technique.

Rotary, la marque suisse de tout premier choix, présente ses derniers modèles de montres sport de haute précision.



Montre à quartz pour messieurs. Bracelet métallique réglable. Calendrier à correction rapide. En chrome avec cadran gris. 219.-

Double perfection du design et de la technique: Montre à quartz LCD pour messieurs. Indication des heures, minutes, secondes et de la date. 6 fonctions avec éclairage. Bracelet imitation croco. Boîtier chromé avec cadran bleu. 179.-

Doré avec cadran brun 189.-

Modèle dont l'élégance défie le temps: Montre à quartz analogique pour messieurs. Boîtier chromé avec cadran gris. Bracelet imitation croco. Calendrier à correction rapide. 199.-

Montre à quartz Rotary, pour poignets féminins: Modèle sport de haute précision. Bracelet cuir. Boîtier chromé avec cadran argenté. 169.-

Doré avec cadran argenté 179.-

Rotary donne une garantie d'une année sur toutes ses montres.

072724 B

P.S.: Offrez-vous de temps en temps un nouveau bracelet de montre! Nous en avons un choix énorme.

169.-

179.-

199.-

199.-

ROTARY

Le grand centre d'achats à vocation régionale

Bagarre sur les prix

- All tous tissus toutes températures 30-95° 4000 g 10⁹⁰
- Super Corall pour tissus modernes 1500 g 7³⁰
- Comfort revitalisant textile 4000 g 6⁹⁰
- Vif super-nettoyant 440 g 1⁸⁰
- Vif ammoniacal 440 g 2²⁰
- Vigor nettoie-tout 700 g 2³⁰
- Le Chat savon pur sans colorant à la glycérine 150 g 1⁴⁵
- Le Chat pur savon de Marseille 150 g 1³⁵
- Fenjal douchette pour plus de 30 douches 4⁹⁰

Super-Centre
Portes-Rouges

072485 B

100'000.
2x par mois
LOTERIE ROMANDE

Tirage le 4 mars à Saint-Aubin

072336 A

Les 4 et 5 mars
À ONNENS
près de Grandson
dès 9 heures

VÉRITABLE MARCHÉ AUX PUCES

Très grand choix de meubles soit: armoires, tables rondes, carrées, rectangulaires, ovales, chaises tous genres, fauteuils, travailleuses, secrétaires, bureaux, vaisseliers, commodes, bahuts, canapés, lits de repos, petits meubles divers, lampes et lustres à pétrole et électrique, objets 1900, miroirs, tableaux, encadrements, pendules, bibeloteries diverses, cuivres, vieux jouets, sabres, épées, fusils, sans compter des centaines d'autres objets. Un rendez-vous à ne pas manquer. Local abrité et chauffé.

Tél. (024) 71 17 49 ou 71 17 45.

072360 B

grande loterie

SEVJ

SERVICE D'ESCOMPTE NEUCHÂTELOIS & JURASSIEN

gagnez...

une voiture CITROËN GSpecial 1220 Berlina,
un voyage d'une semaine pour 2 personnes aux Baléares,
ou l'un des deux cyclomoteurs PEUGEOT.

Billets gratuits dans tous les magasins présentant l'affichette

Du 1er au 31 mars 1978

072334 A

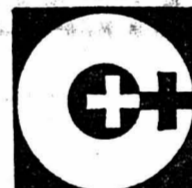

Sang donné vie sauvée

Le Centre de transfusion CRS à Neuchâtel a un besoin urgent de nouveaux donneurs de sang!

Toute personne âgée de 18 à 60 ans, en bonne santé, peut donner de son sang.

Prière de téléphoner du lundi au vendredi entre 7 h 30 et 10 h 30, tél. 24 50 00.

Personne ne sait...

si, un jour, il peut en avoir besoin

Chacun devrait...

faire en sorte qu'il y en ait, en cas de besoin

Toutes les personnes en bonne santé, âgées de 18 à 60 ans, devraient donner leur sang, afin qu'il y en ait, en cas de besoin!

Centre de transfusion CRS
42, Clos-Brochet, Neuchâtel.

072433 A

LA COUPE DU MONDE DE FOOTBALL DE 1930 À NOS JOURS

10. Avant Paris...

La troisième Coupe du monde allait se dérouler à Paris, en 1938. L'intérêt pour cette compétition allant grandissant, de nouvelles poules éliminatoires devenaient nécessaires. On en forma huit pour l'Europe, deux pour l'Amérique du Nord et du Centre, une pour l'Amérique du Sud et une pour l'Asie. Il est intéressant de relever la composition de ces

diverses poules. Le lecteur verra que plusieurs nations ont, depuis lors, disparu de la situation:

A. Europe. - Groupe 1: Allemagne, Suède, Finlande, Estonie (2 qualifié). - Groupe 2: Norvège, Irlande, Pologne, Yougoslavie (2). - Groupe 3: Egypte, Roumanie (1). - Groupe 4: Suisse, Portugal (1). - Groupe 5: Hongrie, Palestine, Grèce (1). - Groupe 6: Tchécoslovaquie, Bulgarie (1). - Groupe 7: Autriche,

Lituanie, Lettonie (1). - Groupe 8: Hollande, Belgique, Luxembourg (2).

B. Amérique. - Etats-Unis, Amérique centrale, Mexique, Colombie, Costa Rica, Cuba, El Salvador, Guyane néerlandaise (1). - Amérique du Sud: Brésil, Argentine (le Brésil fut qualifié d'office, l'Argentine ayant déclaré forfait).

C. Asie. - Indes néerlandaises, Japon (1).

(A suivre)

RÈGLES ET TACTIQUES: Faire bloc

DE PLUS EN PLUS, LES ORGANISATIONS ÉVOLUENT VERS LA FUSION DES DIVERS SYSTÈMES DÉFENSIFS, EN UTILISANT LES VERTUS DE CHACUN D'EUX ...



IL FAUT SAVOIR UTILISER LA SÉCURITÉ PROCURÉE PAR UN MARQUAGE STRICT PAR LES ARRIÈRES ET PAR UN LIBÉRO QUI COUVRE CETTE LIGNE DÉFENSIVE... SOYONS INTRANSIGEANTS DERRIÈRE ! ...

NOTRE MILIEU DE TERRAIN DOIT OCCUPER TOTALEMENT SON DOMAINE ... LA SURVEILLANCE DE ZONE QU'IL EFFECTUE SUR LE MILIEU ADVERSE DOIT ÊTRE UN PREMIER RIDEAU SERRÉ ... ET SOLIDAIRE DE LA DÉFENSE.

Solidarité

L'ENSEMBLE DU SYSTÈME DOIT ÊTRE DENSE, ET POUR CELA LES DIFFÉRENTES LIGNES DOIVENT ÊTRE RAP-PROCHÉES, ET MÊME S'INTERPÉNÉTRER. IL FAUT FAIRE BLOC. ET CE BLOC N'EN SERA QUE PLUS EFFICACE QUAND NOUS AURONS RÉCUPÉRÉ LE BALLON ET QUE NOUS ATTAQUERONS.



(A suivre)

A VENDRE INVENTAIRE D'HÔTEL

différentes machines, meubles, installations usagées, à enlever sur place, à des prix très avantageux.

- 1 caisse de comptabilité NCR pour hôtel garni à machine à café «Schaerer»
- 1 machine à laver la vaisselle «Hamo Express»
- 1 trancheuse «Latscha 250»
- 2 machines à laver «Schulthess 12 et 18»
- 1 tumbler «Schulthess 10»
- ainsi que d'autres appareils de cuisine et de restaurant. Mobilier pour chambre d'hôtel: quelques lits, matelas, armoires, tables, chaises, lampes, etc. Portes, lavabos, installations sanitaires.

Vente sur place: rue de la Treille 9, 1^{er} étage à Neuchâtel
Jeudi 2 mars 1978
Jeudi 9 mars 1978 de 13 à 16 heures.

071875 B

Volières Niches à chien Poulailleurs
très bon marché.

Tél. (021) 37 37 12.
072399 A

Plano à queue Blüthner + plano

à vendre ou à louer. Tél. (031) 44 10 81. 072434 B

JURA

Assemblée plénière, hier, à Delémont

La Constituante dans le dédale des lois

De notre correspondant:

L'assemblée plénière de la Constituante jurassienne, qui s'est tenue hier à Delémont, a adopté toute une série de textes législatifs simplement adaptés de la législation bernoise. Ils concernent notamment la loi sur les poursuites (le préposé sera nommé par le parlement, et non plus élu par le peuple), le concordat intercantonal sur l'entraide judiciaire auquel le canton du Jura adhèrera, le pouvoir répressif des communes — notamment en matière d'amendes d'ordre —, la création d'un casier judiciaire cantonal. Le canton du Jura n'adhèrera pas au concordat pour l'entraide judiciaire, qui ne concerne que des dispositions vétustes. Ont été admises également sans débat, les dispositions relatives à

l'encouragement des activités culturelles et des lettres jurassiennes, toutes les mesures de protection de la nature, en particulier la liste des plantes à protéger, la conservation des monuments historiques et des objets d'art. A ce sujet, il faut noter que la commission législative 2 a rencontré les représentants du Musée jurassien, qui émettent le vœu que le canton du Jura nomme un conservateur des monuments historiques, et qu'un inventaire des objets d'art à conserver soit établi au plus vite. En outre, les représentants du Musée jurassien désirent que soit créé au plus vite un Musée des beaux-arts. Ces vœux ont été évidemment transmis au futur parlement jurassien, la Constituante n'ayant pas le pouvoir de les concrétiser.

temps pour s'adapter à cette exigence. C'est particulièrement aux Franches-Montagnes que les écoles maternelles font défaut, et que leur instauration pose des problèmes en raison du nombre des fermes isolées et de l'éloignement des villages. Toutes les questions qui touchent aux écoles moyennes ont été renvoyées, dans l'attente que soit réglée la question de l'affectation de l'Ecole supérieure de commerce de Delémont, qui pourrait être rattachée à la division de l'éducation ou, comme jusqu'à présent, à la division de l'économie publique. Tous les textes législatifs qui concernent la santé ont aussi été admis facilement: le contrôle des médicaments, celui des stupéfiants qui dépendra du pharmacien cantonal, l'ordonnance sur les pharmacies et drogueries, la lutte contre la tuberculose et d'autres ordonnances de moindre importance.

sera reprise sans modification. Le premier parlement aura à étudier ce problème de plus près.

PROBLÈMES HOSPITALIERS RENVOYÉS

La Constituante avait encore à son ordre du jour une série de problèmes importants, en rapport avec la politique hospitalière du futur Etat: organisation de la médecine courante et de la médecine de pointe, hôpital cantonal, services inter-hospitaliers, organisation de la psychiatrie, organisation des soins aux malades chroniques et de la gériatrie. Mais, les débats s'étant prolongés plus que prévu sur les travaux des commissions législatives, la session fut levée à 16 h, après que la conférence des présidents eut décidé de renvoyer la matière hospitalière à une séance ultérieure.

BÉVI

Pour lutter contre la brucellose en Ajoie

Important troupeau de bétail abattu

Quelque 75 pièces de bétail d'un agriculteur de Fahy, à la frontière franco-suisse, ont du être abattues mercredi à Berne dans le cadre de la lutte contre la maladie de bang (brucellose). Le bétail de ce paysan pâturait en partie sur le territoire suisse et en partie sur territoire français. Si la France admet la vaccination, la Suisse n'admet en revanche que du bétail indemne, qui n'est pas atteint de brucellose, ni vacciné.

Pour faire paître son bétail de l'autre côté de la frontière, l'agriculteur devait prouver que l'ensemble du troupeau était exempt de bang, ce qu'il ne pouvait faire. Devant la nécessité de lever cette hypothèque, le service vétérinaire cantonal a décidé, d'entente avec l'agriculteur, d'éliminer l'ensemble du troupeau.

A noter que la maladie de bang peut provoquer d'importants ravages dans l'agriculture, bien que le troupeau suisse soit actuellement indemne. Elle est amenée en Suisse par du bétail paissant sur territoire français (comme ce fut le cas à Fahy), mais également par la contrebande de bétail. Elle est d'ailleurs contagieuse pour l'homme également.

Un député UDC jurassien au Grand conseil bernois est récemment intervenu pour demander au Conseil exécutif comment il entendait lutter contre cette contrebande. Le gouvernement a rappelé que toute bête introduite en contrebande était séquestrée et abattue. Plus de 500 pièces de bétail ont ainsi été liquidées ces dernières années dans le Jura. (ATS).

DELÉMONT

Berne ou Jura?

Les fonctionnaires de l'autorité de taxation de Delémont, qui sont une quarantaine, ont reçu de la direction cantonale des impôts une invitation à faire savoir à cette autorité s'ils entendent rester au service du canton du Jura, ou s'ils pensent demeurer au service de l'Etat de Berne. La même question avait déjà été posée aux fonctionnaires de police.

Ces démarches sont doublement surprenantes. Il avait été convenu qu'elles seraient entreprises conjointement par le canton de Berne et la Constituante jurassienne et, d'autre part, elles interviennent à un moment où le statut des fonctionnaires du nouveau canton n'est pas encore connu. D'où l'embarras des personnes appelées à répondre prématurément à ces questions.

Après un licenciement

Une assemblée du personnel d'une entreprise de métallurgie, qui occupe une soixantaine de personnes, s'est tenue à Delémont à la suite du licenciement « arbitraire » d'un membre de la commission ouvrière. Selon un communiqué publié par la FTMH, l'assemblée a chargé la commission de faire réintégrer leur collègue dans l'entreprise par des moyens appropriés pouvant aller jusqu'au débrayage. Elle a donné mandat aux syndicats FTMH et FCOM et à la commission de faire respecter la décision prise.

Constitution d'un syndicat des enseignants

(c) Les enseignants et enseignants des trois districts de Delémont, Porrentruy et des Franches-Montagnes, se réunissent cet après-midi à Glovelier, en assemblée extraordinaire. Ils ont à se prononcer sur les statuts du futur « syndicat des enseignants jurassiens » (Sej), à élire un comité provisoire et à lui confier le mandat de les représenter auprès de toute instance du canton du Jura. Ce comité aura à défendre les intérêts moraux, pédagogiques et matériels des enseignants.

LA VIE POLITIQUE

La Neuveville: nouveau président au parti socialiste

Les socialistes neuvevillois ont tenu récemment leur assemblée générale annuelle, sous la présidence de M. Marcel Brossard. Une cinquantaine de membres y assistaient. Les comptes, bouclant favorablement, ont été acceptés à l'unanimité, de même que le procès-verbal de la dernière séance.

M. Claude Landry, jusqu'ici vice-président, a été élu à l'unanimité président du parti socialiste de La Neuveville, en remplacement de M. Marcel Brossard, démissionnaire, après avoir assumé cette fonction pendant de nombreuses années.

M. Jean-Paul Bürki, pour sa part, a été élu vice-président, tandis que la trésorière, M^{me} Sylvie Sunier, démissionnaire, a été remplacée par M. Marcel Brossard. Les autres membres du comité ont été réélus comme suit: secrétaire, M. Luc Bonnefoy; assesseurs, M^{mes} Sylvie Sunier et Paulette Gobat, ainsi que MM. Jean-Pierre Dollinger, François Christen, René Beer, Hermann Carrel, Werner Honsberger, Jean Weiss et Jean-Louis Sassi.

L'assemblée prit ensuite à l'unanimité la décision de participer activement aux prochaines élections du Grand conseil bernois en déposant une liste. Enfin, M. Jean-Paul Bürki sera présenté au congrès extraordinaire du 10 mars prochain comme délégué neuvevillois au comité central du PSJB.

TEMPLE DU BAS

Vendredi 10 mars à 20 h 30

Le guitariste

NARCISO YEPES

œuvres de
J.-S. Bach, August Kühnel,
F. Carulli, A. Ruiz-Pipo,
Leo Brouwer et Fernando Sor
Location: Hug Musique SA
Tél. (038) 25 72 12

072341 R

LES ÉCOLES

Abordant le chapitre des écoles, les députés ont admis sans difficulté les textes de lois relatifs aux écoles maternelles et primaires. La constitution prévoit que les communes doivent permettre l'accès aux classes maternelles. Il a été admis que les communes disposeront de quelque

MOUTIER

Conseiller d'Etat neuchâtelois à la Société d'agriculture

(c) Lors de l'assemblée générale annuelle de la Société d'agriculture et d'économie alpestre du district de Moutier, M. Jacques Béguin, conseiller d'Etat, directeur de l'agriculture, a fait un intéressant exposé sur le thème « Agriculture de montagne, quel avenir? ». Cette conférence a été suivie par de très nombreux agriculteurs de la région.

BÉVILARD

Carnet de deuil

(c) On a appris avec peine le décès subit de M. Bruno Siegrist, âgé de 47 ans, ancien footballeur. Il avait été président du FC Vevey-Sport et également du FC Bévilard.

PLATEAU DE DIESSE

Prêles: assemblée des pompiers du district de La Neuveville

De notre correspondant: L'association des corps de sapeurs-pompiers du district de La Neuveville a tenu ses assises annuelles, la semaine dernière, à l'hôtel de l'Ours, à Prêles. En présence de 18 délégués représentant toutes les communes et sous-sections du district, le président, M. Otto Solberger, ouvrit la séance et salua la présence de M. Jean Sommer, inspecteur.

Après la lecture du procès-verbal par le secrétaire trésorier, M. Melvin Gauchat, le président retraça en bref l'activité des corps de l'association en 1977: 16 avril, cours pour recrues à Diesse; 23 avril, jour d'instruction à Bienne sur les hydrocarbures; 30 avril, assemblée jurassienne à Montfaucon; 25 août, séance du comité pour la préparation de la sortie d'automne; 24 septembre, excursion annuelle à Chasseral, avec visite de la station polyvalente PTT et repérage des postes d'extinction et points d'eau.

Le rapport de caisse, présenté par M. Melvin Gauchat, atteste un résultat positif et a été accepté avec remerciements. A l'unanimité, une majoration de la cotisation 1978 a été votée, ceci dans le but de financer les frais de la sortie annuelle.

Dans son exposé, M. Jean Sommer, inspecteur, releva trois points importants

à associer aux tâches de lutte contre l'incendie: le problème de l'assurance des sapeurs en cas d'accident; la formation accrue permettant de maintenir au sein des corps un effectif efficace; et l'information sur les différentes tâches de l'association.

Au programme 1978, figurent un cours pour recrues à Prêles, un cours sur les problèmes de sauvetage pour les cadres et la traditionnelle sortie annuelle, qui a été fixée à Mulhouse.

NODS

Avec la section locale de la SFG

(c) Lors de sa dernière séance, le comité de la section de Nods de la SFG a établi son programme d'activité pour les prochains mois: le 11 mars, à la salle de gymnastique aura lieu la soirée annuelle; en ce qui concerne le cross des jonquilles, les différents parcours seront tracés dans la région des Prés-Vaillons, le 23 avril; l'assemblée des vétérans-gymnastes jurassiens aura lieu à Nods le 20 mai; enfin, ce dimanche, une journée à ski est prévue pour les membres de la société et leurs familles. Un slalom géant et une piste de ski de fond seront piquetés dans la région du stand de tir.

BIENNE

La Villa Fantaisie: un centre d'animation en plein essor

De notre rédaction biennoise:

Trois centres d'animation à Bienne (Centre autonome, chemin de Sion, Villa Fantaisie) tentent, par les moyens utilisés et par la disponibilité des responsables, de répondre aux divers besoins de la jeunesse biennoise. La Villa Fantaisie, 26 rue A. Schoeni, après plus de deux ans de stagnation, sans réelle activité propre à intéresser ou motiver les jeunes, connaît un essor nouveau grâce au remarquable travail qu'accomplissent les différents animateurs.

Deux sections (romande et allemande) forment ce centre. L'une animée principalement par M. André Gleitz, l'autre par M. Marco Sinniger qui, d'ailleurs, s'en occupe depuis plusieurs années déjà. Ces deux animateurs engagés à plein temps sont eux-mêmes solidement appuyés par l'aide bénévole et régulière d'une vingtaine de personnes (15 Allemandes et quatre Romands) composées d'étudiants, d'employés et d'ouvriers. L'animation ainsi que la fréquentation du centre sont donc résolument bilingues, ce que confirme d'ailleurs André Gleitz:

« Un des objectifs de la maison est le bilinguisme; il semble que nous y parvenions lentement car il existe vraiment une très bonne entente entre Romands et Allemandes. »

TOUS LES ÂGES

En plus de cette diversité linguistique, le centre est fréquenté par des jeunes de classes d'âge très différentes. Chaque semaine, à l'exception du lundi et du jeudi, plusieurs heures de l'après-midi sont réservées aux écoliers de 12 à 16 ans; ceux-ci peuvent ainsi venir « se défouler » dans les différents ateliers mis à leur disposition, rencontrer des camarades pour une partie de ping-pong, de scrabble ou tout simplement écouter un disque avec les copains. André Gleitz explique:

« L'atmosphère de la maison est très libre; il n'y a aucun interdit, sinon la consommation de drogues, car nous ne voulons pas que tout ce qui se construit

depuis deux à trois mois à la Villa Fantaisie soit détruit. Il est nécessaire de pouvoir avoir confiance en chacun, pour conserver des rapports humains sincères. »

La Villa Fantaisie a en effet pour but d'améliorer les contacts par une conception de l'accueil qui amène les jeunes à « s'animer par eux-mêmes », c'est-à-dire leur offrir un certain nombre d'activités tout en les laissant en créer de nouvelles en toute liberté d'action.

Ce centre d'animation ne veut donc pas s'apparenter aux œuvres sociales car, selon l'animateur, « dans l'accueil des jeunes, il ne faut pas s'emparer d'eux que ce soit par la politique, la philosophie, psychanalyse, etc. Il est normal, si nous voulons que les jeunes puissent se réaliser par eux-mêmes, d'être accessible à toutes les idées, mais nous n'avons pas à les imposer. »

Pour tous ces jeunes (et leur nombre ne cesse de croître) et notamment pour les adolescents qui viennent également au centre pour trouver une écoute, voire une aide à leurs problèmes, l'honnêteté et la disponibilité des animateurs sont donc des points cruciaux. Ces derniers, qui refusent de devenir un service social supplémentaire, sont toutefois prêts à engager leur responsabilité si un jeune le leur demande. André Gleitz précise:

« C'est lui qui vient vers nous; en fait, nous sommes un avant-poste d'écoute pour les jeunes qui tentent d'améliorer les relations qu'ils ont entre eux. »

Pour y parvenir il existe plus d'une activité attrayante: l'atelier polyvalent permet

INFORMATIONS HORLOGÈRES

Possédant déjà les deux tiers du capital-actions d'Ebauches SA, l'ASUAG en veut la totalité...

Par lettre datée du 28 février, les actionnaires d'Ebauches SA se voient proposer d'échanger leurs actions contre d'autres de l'ASUAG. Décidée à réussir cette « OPA », l'ASUAG ne lésine pas sur les moyens: trois actions et demie (valeur totale: 700 fr.) contre une seule et unique action d'Ebauches SA (500 fr.) soit un « gain » de 200 fr. pour les candidats. L'avantage est double pour eux puisqu'ils sauront leurs risques mieux répartis, leur placement ayant désormais une assise plus diversifiée.

Détenant 63% du capital d'Ebauches SA — soit, après les FBR et les FAR, l'une des seules plus faibles participations dans les dix sociétés qu'il contrôle — l'ASUAG explique pieusement cette démarche par le fait qu'il faut plus que jamais être fort à l'heure de

l'électronique, des marchés volages et d'un franc interdisant toute dispersion des efforts. Bienne souhaite donc reprendre plus énergiquement les rênes de son groupe mais encore faut-il lui donner les moyens de le faire surtout lorsque la décision de prendre un nouveau cap, qu'il s'agisse de technologie ou de l'évolution des marchés, doit intervenir dans les délais les plus brefs et avec un maximum d'efficacité.

Théoriquement, le raisonnement se tient mais on ne peut pas ne pas prêter une autre volonté à l'ASUAG « new style »: celle de régner en maître sur un groupe qui compte encore quelques individualistes bon teint et dont, comme par hasard, Ebauches SA assure à lui seul près de la moitié du chiffre d'affaires.

à ceux qui le désirent de faire de la peinture, du batik ainsi que des travaux plus manuels. Un atelier « hi-fi » est en montage, et les jeunes qui veulent installer une « sono » trouveront là matériel et personne compétente.

Un « labo-photo » avec un agrandisseur est en fonction et il est projeté d'installer un « labo-couleur ». Ces deux activités sont soumises à un certain contrôle, compréhensible vu les frais importants qu'une telle installation nécessite. Un atelier de musique, avec de nombreux instruments, un autre de bricolage s'ajoutent encore à ce choix déjà très varié. De plus, un bar chaleureux accueille ceux qui veulent consommer (sans alcool) ou discuter dans une ambiance sympathique et détendue.

L'ARGENT...

Tout cela coûte cher, bien entendu, et les animateurs principaux travaillent en plus à plein temps. Alors que le groupe allemand ne reçoit qu'environ 3000 fr. de la ville par an, le groupe romand a un budget global de quelque 47.000 fr. par année. Cette somme est versée par les trois paroisses de Bienne. La maison est mise à disposition par la ville qui prend sur elle les diverses charges (téléphone, chauffage, etc.).

A l'actif de la Villa Fantaisie, il faut encore ajouter l'existence d'un centre pour chômeurs (ouvert chaque lundi) dont est responsable M. Sepp Kaufmann. Le centre d'animation prévoit également dans un proche avenir de créer un « folk-club » de style « cabaret ». Un stage de poterie pré-colombienne sera mis sur pied également prochainement. Tous ces projets ont encore besoin pour leur réalisation d'aides bénévoles, car il est nécessaire d'équilibrer le nombre des jeunes fréquentant le centre, avec celui des animateurs.

CARNET DU JOUR

CINÉMAS
Apollo: 15 h, « Uli der Paechter (dès 12 ans) »; 20 h 15, « Padre Padrone »; 22 h 45, « La grande casse ».
Rex: 15 h et 20 h 15, « Valentino »; 17 h 45, « Amore e anarchia ».
Lido: 15 h et 20 h 15, « Nous irons tous au paradis ».

Scala: 15 h et 20 h 15, « Un million d'années avant notre temps » (dès 14 ans).
Palace: 15 h et 20 h 15, « The squeeze ».
Studio: 20 h 15, « Mademoiselle Kippy »; 22 h 45, « Der Teufel in Miss Jonas ».

Metro: 19 h 50, « Hold-up » et « Cannonball ».
Élite: permanent dès 14 h 30, « Bademeister-Report ».

Capitole: 15 h et 20 h 15, « Et vive la liberté ».

EXPOSITIONS
Galerie 57: Carlos Duss, peintures, collages et dessins.
Galerie Michel: vernissage à 20 h, peintures et dessins de Roberto Bort.

THÉÂTRE
Théâtre municipal: 20 h, « D'Frou Diräkter ».
Médecin de service: tél. 22 33 33.
Dégâts d'eau et de gaz: tél. 22 33 88.
Main tendue: tél. 143.
Pharmacie de service: tél. 22 77 66/22 77 67.

Bernina Nova

en mallette SwingBox

Prête à coudre en un tournemain!



Bernina donne à présent encore davantage d'impulsion à la couture. Car la mallette Swing-Box s'ouvre en un tournemain — et la nouvelle Bernina Nova est toute prête à coudre.

Bien entendu, les multiples avantages auxquels Bernina doit sa renommée mondiale vous facilitent dorénavant tous les travaux de couture.

Par exemple:

- le bras libre
- le régulateur électronique de vitesse
- le crochet-navette CB qui ne se coince jamais (brevet Bernina)
- le changement simple et rapide de la canette
- la fixation sans vis du pied-de-biche
- l'enfilage qui se fait d'un seul trait
- le dispositif automatique à boutonnières
- le dispositif automatique de sélection rapide de tous les points utilitaires, etc.

Mais il vaut encore mieux venir nous voir. Nous vous ferons volontiers une démonstration de la nouvelle Bernina Nova en mallette Swing-Box.

071918 B

072341 R

Votre conseiller: L. CARRARD - CENTRE DE COUTURE BERNINA - Epancheurs 9 NEUCHÂTEL - Tél. (038) 25 20 25

Imholz



Le nouveau prospectus est là!

Le moment de préparer vos vacances est arrivé. Exigez donc aujourd'hui encore notre nouveau prospectus. Sur 20 pages, nous vous présentons les plus beaux vols interilles, voyages bons-viveurs et circuits à des prix Imholz. Vous apprendrez tout sur nos circuits de la Côte Atlantique des USA et sur notre croisière du soleil à bord du La Perla. En tant que pionnier et inventeur des vols interilles, Imholz vous offre plus de 1000 dates de départs de 3, 4, 5 et 6 jours de Genève et Zurich. Profitez de notre expérience inégalable et de notre génial système de vente directe par téléphone!

Grâce à la vente directe par téléphone nos prix sont exceptionnellement avantageux. Et vous recevez encore en prime 20% de rabais téléphonique sur tous nos vols interilles et voyages bons-viveurs. Une bonne raison pour commander aujourd'hui encore notre nouveau prospectus. Téléphonnez-nous: **01 33 10 00 et 35 73 00**. Ou envoyez simplement le coupon gratuit. Vous verrez vous-même: *qui compare, voyage avec Imholz.*

Coupon gratuit

Envoyez à Agence de voyages Hans Imholz SA, Zentralstrasse 2, 8036 Zurich
 Vols interilles, circuits et voyages bons-viveurs Imholz 78. Avec croisière La Perla
 Vacances balnéaires et croisières Imholz 78 (en allemand seulement)
 Voyages Imholz aux USA 78 (en allemand seulement) FAN 4.3

Nom: _____
 Rue: _____
 NP/Lieu: _____

Agence de voyages Hans Imholz SA
 Zentralstrasse 2, 8036 Zurich
 Téléphone: 01 33 10 00/35 73 00

Imholz

Qui compare, voyage avec Imholz.

meublorama

C'est moins cher!

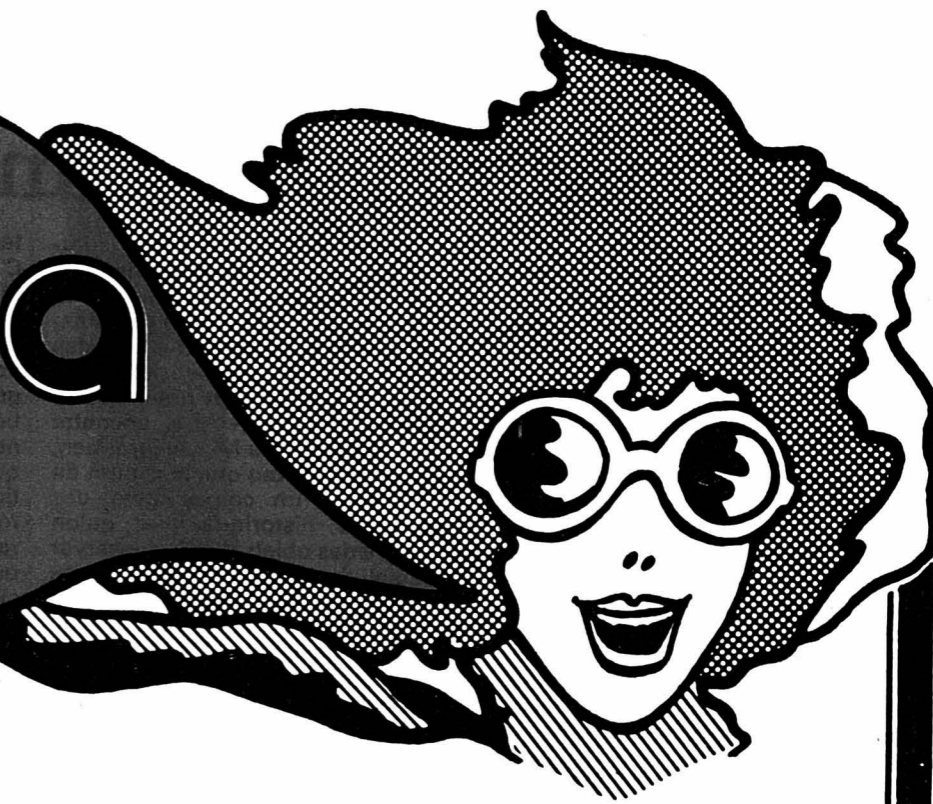

Bôle/NE (près Colombier)

Enfin un vrai discount du meuble...

Un choix gigantesque de mobiliers offerts à des prix encore jamais vus sur le marché du meuble.

Vente directe du dépôt (8000 m²)

Important! Enfin un vrai discount du meuble offrant un assortiment complet où chacun peut s'installer avec goût à des prix inespérés!

Facilités de paiement sur demande.

Profitez de nos conditions spéciales pour marchandise prise sur place.

Sur désir, livraison à domicile moyennant léger supplément.

Chambres à coucher avec lits jumeaux ou lit français

● Salons avec canapé-lit, par éléments, etc. ● Parois murales ● Salles à manger ● Tables et chaises ● Studios ● Chambres de jeunes ● Fauteuils «Relax» ● Armoires ● Couchs avec matelas ● Lits à étages ● Lits capitonnés ● Meubles de cuisine ● ainsi qu'une quantité énorme de petits meubles (tables de salon, commodes, porte-habits, tables TV, pupitres, etc.) ● Tapis, tours de lits, couvre-lits, jetés de divans, lampadaires ●

Heures d'ouverture: de 9 h à 12 h et de 13 h 45 à 18 h 30
Samedi: de 8 h à 12 h et de 13 h 30 à 17 h. Fermé lundi matin

P Automobilistes! Dès le centre de Bôle, suivez les flèches Grande place de parc

meublorama

Meubles-discount — 2014 Bôle/NE (près Colombier)

MACULATURE BLANCHE

au bureau du journal, rue Saint-Maurice 4

armourings

DISCOUNT

excellent et bon marché

Cou de porc		1.65
100 g	Fr.	
Trites fraîches		9.80
vidées	le kg Fr.	
Mille-feuille		15.-
«au mètre»	le mètre Fr.	
Tomates d'Israël		2.10
	le kg Fr.	

Notre force, c'est le choix

GRANDE EXPOSITION SPÉCIALE de CARAVANES et MOBILHOMES du 25 février au 5 mars, à Etoy

(au bord de la route cantonale, entre Morges et Rolle)

Agence KNAUS

CARAVANES MODERNES NEMO SA

R. MUNDWILER, 1163 ETOY, tél. (021) 76 35 27

Collation dans notre Hélène-Bar.

07244 A

Pour votre garde-robe du printemps

Passer d'abord à la

072409 B

SHOPPING BOUTIQUE

Neuchâtel 6, Grand Rue

BIENNE SOLOTHURN NEUCHÂTEL

REMISE DE COMMERCE

Salon de coiffure «Imma»

Madame Imma Marzo remercie vivement sa clientèle de la confiance qu'elle lui a témoignée et l'avise qu'elle a remis son commerce à Madame Denise Walter.

Madame Denise Walter a le plaisir d'annoncer qu'elle a repris le salon de coiffure «Imma».

Avec ses collaboratrices, elles s'efforceront de donner satisfaction à leur future clientèle. 069221 A

Concours auto

Trouvez de quelles marques de voitures se compose la voiture illustrée et vous pouvez gagner

fr. 10000.-

ou 80 autres prix.



Bulletins de participation disponibles chez les garagistes seulement.

banque aufina

Institut affilié à l'Union de Banques Suisses
 Agences à Brougg, Bâle, Bellinzona, Berne, Bienne, Coire, Genève, Lausanne, Lugano, Lucerne, Neuchâtel, Olten, St-Gall, Sion, Winterthur, Zurich.

DOMINO

Dancing - Cabaret
DOMINO
 rue Centrale 55, Bienne
 Tél. (032) 22 87 44

Programme
 du 1^{er} au 31 mars 1978

Groupe Teneriffe
 La prestigieuse formation italienne vous enthousiasmera vous aussi

Lillian Lee Violet
 Ouvert chaque jour dès 20 h 45
 Attractions vers minuit
 Dimanche: Non-stop Danse, sans attractions
 Dimanche et lundi entrée libre
 Du mardi au jeudi entrée libre pour les dames

Fermé le Vendredi-Saint 24 et Lundi de Pâques 26 mars.
 072435 A

L'événement du Salon de l'Automobile de Genève PEUGEOT 305



Garage La Cité S.A.

Boubin 3 — Peseux — Tél. 317771
 Agent Peugeot pour le DISTRICT DE BOUDRY

INFORMATIONS SUISSES

Protection d'un franc trop fort

Du service d'information des Groupements Patronaux Vaudois: Les mesures prises par le Conseil fédéral et la Banque nationale sont d'une extrême rigueur, mais elles sont à la mesure des graves perturbations intervenues sur le marché des changes.

La hausse du franc suisse, par rapport non seulement au dollar, mais à toutes les monnaies, se développe depuis septembre 1977. Au début, elle a pu paraître justifiée par l'évolution des échanges internationaux de biens et de services, comme aussi par les grandes différences des taux d'inflation, infiniment plus bas en Suisse que dans tous les autres pays. Depuis quelques semaines, la montée accélérée du franc n'est plus en relation avec ces données économiques; elle est amplifiée par les mouvements de capitaux à la recherche d'un refuge, leurs détenteurs ayant perdu confiance dans leur économie nationale ou dans le régime politique de leur pays. L'envolée du franc suisse (10,4 % par rapport au dollar, 5,5 % par rapport au mark, en quinze jours) est révélatrice de l'ampleur de cet afflux, de son caractère disproportionné eu égard à la capacité d'accueil de la seule petite Suisse.

A situation extraordinaire, précautions exceptionnelles. Dans la semaine du 20 au 25 février, diverses mesures furent prises: la BNS abaissa le taux d'escompte et des avances sur nantissement; la perception de l'intérêt négatif sur les avoirs en francs suisses, détenus par des étrangers dans des banques établies en Suisse, fut aggravée; le Conseil fédéral modifia son ordonnance sur les positions en monnaies étrangères des établissements bancaires; la BNS fixa de nouveaux plafonds aux banques pour les ventes de francs suisses. Depuis lundi 27 février, ce dispositif est complet; il prend l'aspect d'un véritable barrage: la vente d'actions et d'obligations suisses est interdite aux étrangers; l'importation de billets de banque étrangers est limitée à l'équivalent de 20.000 francs suisses par personne et par trimestre; les infractions peuvent être punies de 3 mois de prison ou de 100.000 francs d'amende.

L'opération de verrouillage est évidemment contraire aux règles de l'économie de marché. Dans les circonstances actuelles, elle apparaît comme un moindre mal. Bien menée, elle est de nature à atténuer le raz de marée de la demande de

francs suisses. Pour toute l'industrie d'exportation et pour toutes les activités vouées au tourisme, elle apportera un soulagement bienvenu, dans la mesure où elle réduira la surévaluation de la monnaie helvétique. Certains gouvernements étrangers se réjouiront de voir la Suisse contribuer à leurs efforts tendant à freiner la fuite de leurs capitaux. Les bourses suisses risquent peu d'être paralysées par l'exclusion des investisseurs étrangers; en effet, le marché suisse est abondamment alimenté par la formation intérieure de capitaux; par exemple, les caisses de retraite, qui éprouvaient de grandes difficultés à placer leurs fonds d'épargne, vont bénéficier d'une concurrence moindre, en bourse ou lors des émissions publiques d'obligations; la liquidité restera probablement suffisante pour que le risque d'une hausse des taux d'intérêts ne se manifeste pas.

Tout bien considéré, le nouveau barrage mis à l'afflux de fonds étrangers est préférable à d'autres mesures préconisées par certains milieux, telles que le contrôle ou le double marché des changes: la démobilité sera plus facile une fois le calme revenu.

SUITE Débat agricole au Conseil national

M. Meyer (PDC/ZH), président de la commission chargée d'étudier le message du Conseil fédéral, et M^{me} Spreng (rad/FR), rapporteur de langue française, ont souligné la nécessité de maintenir dans les régions de montagne une population saine et heureuse. D'autre part, les travaux de restauration et de construction entrepris grâce aux subventions fédérales constituent un apport important, voir indispensable, à l'artisanat et au commerce de ces régions. Aussi, la commission a-t-elle recommandé d'adopter la proposition du Conseil fédéral. Les députés qui sont intervenus ensuite au nom de leur groupe ou à titre personnel ont tous approuvé le projet fédéral tout en y ajoutant quelques remarques. Ainsi, M. Riesen (soc/FR) a évoqué le problème de la coordination entre cette loi et les autres dispositions touchant l'agriculture, notamment l'aide aux investissements, les améliorations des conditions de logement n'entraînant pas nécessairement une augmentation des revenus. Aussi, M. Riesen se demande-t-il s'il ne faut pas cumuler cette aide avec celle prévue dans d'autres dispositions légales pour soutenir encore ces familles.

La discussion a ensuite porté sur une proposition de M. Bindi (soc/GR) qui voudrait étendre aux cantons à capacité financière moyenne cette aide qui, aux termes du projet de loi n'est accordée qu'aux «cantons à faible capacité financière». Le conseiller fédéral Honegger a rappelé à ce sujet que les crédits étaient limités et qu'ils devaient être exclusivement consacrés aux régions les plus défavorisées. Les députés ont rejeté la proposition de M. Bindi puis accepté par 119 voix sans opposition, la nouvelle loi.

tion fédérale sur le référendum, ce qui aurait permis de clarifier la situation. D'autre part, la situation serait moins difficile si l'on avait pris des mesures adéquates d'encouragement à la culture et si les importations fourragères étaient régies par une législation efficace.

Au nom de la minorité de la commission, M. Biel (ind/ZH) proposa de rejeter l'entrée en matière sur l'arrêté fédéral concernant le contingentement laitier. A son avis, la production laitière ne cesse d'augmenter et les subventions qu'elle exige chargent exagérément les finances fédérales. M. Junod (rad/VD) estima qu'il faut s'attaquer aux racines du mal, c'est-à-dire à la concurrence qui s'établit entre produits tirés du sol suisse et ceux obtenus grâce à des fourrages importés. D'autres orateurs doutent de la nécessité du caractère d'urgence de ces deux arrêtés. M. Honegger estima, au contraire, qu'il est justifié car, si le 1^{er} mai un arrêté sur l'économie laitière faisait défaut, les prix pourraient s'effondrer. Les députés ont ensuite rejeté une proposition de M^{me} Fleg qui recommandait de prolonger l'arrêté sur l'économie laitière jusqu'au 30 avril 1980 et non jusqu'au 30 avril 1979 comme prévu.

Par 79 voix sans opposition, le Conseil a finalement accepté le projet d'arrêté sur l'économie laitière. L'entrée en matière sur les mesures contre les livraisons excédentaires de lait est acceptée par 78 voix contre 13. M. Beachtold (soc/VD) et Nef (rad/SG) proposent d'exempter du contingentement laitier les zones situées aux altitudes plus élevées. Les agriculteurs bénéficiant de ces mesures devraient toutefois être domiciliés dans ces zones, cela pour éviter que des agriculteurs de plaine profitent de ces avantages en mettant par exemple, plus de vaches à l'alpage.

D'un correspondant à Berne:

Au cours du débat laitier, M. Yann Richter (rad/NE) a cité à propos des prix des produits laitiers des données statistiques qui méritent d'être connues. Le député neuchâtelois les a présentées au cours d'une intervention appuyant les propositions de M. Nef (rad/SG) en faveur de l'agriculture de montagne.

Un certain souci d'équité, mais aussi des raisons économiques et politiques doivent nous amener à prendre des mesures particulières à son profit, a déclaré M. Richter.

Du point de vue strictement économique, il faut d'abord rappeler qu'elle ne peut vivre que de l'élevage et du lait, et qu'il serait donc faux de lui appliquer les mêmes règles que l'agriculture de plaine, qui peut orienter différemment ses sources de revenus. D'autre part, l'agriculture dans son ensemble vient de connaître trois années difficiles et déficitaires. Le manque pour le revenu s'élève en moyenne entre 12 et 13 francs par jour pour cette période. Mais les disparités de revenu sont encore plus accusées, si l'on distingue entre la plaine et la montagne, au détriment de cette dernière. Enfin, on doit encore communiquer certains chiffres dont les consommateurs de ce pays doivent avoir connaissance.

En effet, les produits agricoles sont plus accessibles aujourd'hui au consommateur: nous en voulons pour preuve la statistique et les évaluations concernant l'agriculture et l'alimentation, publiées en 1977. Voilà ce que l'on y apprend en ce qui concerne le pouvoir d'achat et son évolution par rapport aux denrées alimentaires, plus précisément le temps durant lequel il fallait travailler en 1952 et en 1976 pour acquérir la même quantité de divers produits:

	1952	1976
1 litre de lait	11 minutes	5 minutes
1 kg. de beurre	217 minutes	66 minutes
1 kg. de fromage	119 minutes	66 minutes
1 œuf	7 minutes	2 minutes
1 kg. de viande de bœuf	130 minutes	73 minutes
1 kg. de viande de porc	163 minutes	75 minutes

Ces données laissent songeur. Je les livre à vos réflexions, a déclaré M. Richter. Elles nous montrent aussi pourquoi, comme j'en suis persuadé, nous nous devons de donner suite aux requêtes des agriculteurs de montagne. Ils ont besoin de notre compréhension, d'un acte politique de solidarité. Même sous le second régime transitoire que l'on nous demande d'approuver, même sous l'empire de la réglementation ultérieure, qui sera établie à plus long terme, il faudra continuer à accorder une quantité franche en région de montagne. C'est une question de justice.

E. J.

Conseil des Etats: on a parlé cinéma

BERNE (ATS). — Le Conseil des Etats a traité d'abord sept divergences avec l'autre Chambre. Les deux premières — dans le texte de la loi sur la surveillance des institutions d'assurance — sont éliminées facilement. Elles concernent des questions peu importantes. En revanche, à l'article 12 de la même loi, la Chambre a dû prendre position sur une adjonction du Conseil national qui a voulu compléter la notion d'«activité étrangère» interdite aux institutions d'assurance. Il a spécifié que celles-ci ne pourront pas «prendre de participation déterminante à une entreprise étrangère à l'assurance que si elles y sont autorisées». Le Conseil des Etats s'est rallié à la décision du Conseil national. Deux autres divergences mineures ont été éliminées. Le Conseil passa ensuite à la loi sur la police de sécurité. Le

Conseil national a ajouté un alinéa pour rendre possible le versement d'une contribution équitable «aux cantons appelés dans une mesure extraordinaire à exécuter, dans l'intérêt de la Confédération, des tâches en matière de police de sécurité». Il s'agit de cantons tels que Zurich, Genève ou Berne. Là également: ralliement.

ACCORD FRANCO-SUISSE

Second projet à l'ordre du jour: l'accord sur les relations cinématographiques entre la Suisse et la France. Le rapporteur, M. Carlos Grosjean (rad/NE), a justifié la nécessité de conclure un accord entre les deux pays, bien que la production de films soit du domaine de l'économie privée. Le but est de permettre aux producteurs de films suisses de trouver

des associés en France pour des coproductions. Mais de telles coproductions n'intéressent souvent les éventuels partenaires français que si l'Etat français les fait également bénéficier de l'important soutien qu'il apporte aux productions nationales. Et cela n'est possible que sur la base d'un accord entre les deux pays. Les réalisateurs romands se sont souvent tournés vers des producteurs français expérimentés avec lesquels ils peuvent d'autant mieux collaborer qu'on y parle la même langue. De leur côté, les producteurs français ont manifesté un vif intérêt pour une coopération avec les réalisateurs romands qui font honneur au cinéma suisse et au cinéma tout court: Alain Tanner, Claude Goretta, Michel Soutter, etc...

Des pourparlers préliminaires ont abouti à un projet d'accord qui, paré en octobre 1972 à Paris, a fourni une base provisoire pour une série de coproductions qui ont bénéficié de l'aide du gouvernement français. «L'invitation» de Claude Goretta, «Le milieu du monde» d'Alain Tanner, «La Paloma» de Daniel Schmid, «L'Escapade» de Michel Soutter. L'accord a été signé le 22 juin 1977 et est entré en vigueur le 1^{er} mai 1978 et est entré en vigueur à titre provisoire. La France s'est montrée généreuse, a dit M. Grosjean, la Suisse doit maintenant faire de même. Au vote, l'accord a été approuvé par 26 voix sans opposition. Cet objet sera encore soumis au Conseil national.

OUÏ À LA PROROGATION DE L'ARRÊTÉ SUR L'ÉCONOMIE LAITIÈRE

La validité de l'arrêté sur l'économie laitière de 1971 expirera le 30 avril 1978. Pour les 12 mois suivants, le contingentement laitier manquera donc de base légale. Un référendum ayant été lancé contre cet arrêté, la nouvelle loi sur l'économie laitière de 1977 ne pourra pas entrer en vigueur le 1^{er} mai 1978. Le Conseil fédéral a donc demandé aux Chambres, par voie d'urgence, de proroger d'un an l'arrêté sur l'économie laitière 1971 et l'arrêté sur le régime transitoire du contingentement laitier, ce dernier ayant subi quelques modifications. La quantité de base des livraisons de lait a ainsi été portée de 27,5 à 29 millions de quintaux.

M. Thévoz, rapporteur de la commission qui a examiné le projet, reproche notamment au Conseil fédéral de ne pas avoir organisé plus rapidement la vota-

* L'Union démocratique du centre (UDC) salue le projet tendant à l'institution d'un médiateur sur le plan fédéral — dans sa réponse à la consultation organisée à ce sujet, elle estime en effet que l'introduction d'un médiateur en tant que moyen de liaison moderne entre le citoyen et l'administration pourrait, dans de nombreux cas, aller à l'encontre de l'impression de détresse, l'abandon ou même d'impuissance qui règne dans le peuple.

En marge des résultats du Crédit suisse A quoi servent les réserves latentes?

BERNE (ATS). — La publication mercredi des résultats et du bilan du Crédit suisse pour l'exercice 1977 attire, une fois encore, l'attention sur la constitution des réserves latentes et sur l'effet de leur «activation». Ainsi que l'a clairement indiqué la banque, le total du bilan et le bénéfice net de la société ont augmenté, grâce à l'activation d'une partie des réserves latentes qui avaient été constituées.

Par opposition aux réserves «ouvertes», les réserves latentes (ou réserves tacites) n'apparaissent pas en tant que telles au bilan. Alors que les réserves ouvertes sont ni plus ni moins une affectation du bénéfice net, les réserves latentes procèdent de la sous-estimation (volontaire) par l'administration de la société de certains éléments de l'actif (immeubles, marchandises, titres, etc.). Cette opération est admise par la loi. Le code des obligations (article 663) précise que l'administration peut attribuer à des éléments de l'actif une valeur inférieure à celle qu'ils ont au jour où le bilan est dressé et constituer d'autres réserves latentes «pour assurer d'une manière durable la prospérité de l'entreprise». L'administration est tenue, selon la loi, de renseigner les contrôleurs de la société sur la constitution et l'affectation des réserves latentes, mais elle n'est pas obligée de renseigner le public et les actionnaires sur la nature exacte et sur l'importance des réserves ainsi constituées.

Le Crédit suisse, comme la plupart des banques et des sociétés industrielles ou commerciales, a constitué de longue date des réserves latentes, en sous-estimant certains des

actifs (immobilisations, participations, titres notamment). L'affaire de Chiasio qui s'est soldée pour lui par l'obligation de reprendre divers titres, participations et immobilisations. Mercredi, la direction du Crédit suisse n'a pas voulu révéler l'importance et la nature exacte des réévaluations auxquelles elle a procédé, mais elle a indiqué qu'elle n'avait pas épuisé ses réserves latentes et qu'elle dispose par conséquent d'une marge de sécurité.

Sur le plan comptable, l'activation de réserves latentes se traduit d'une part par une augmentation des actifs et l'inscription des réserves au passif, d'autre part par l'apparition de bénéfices (augmentation du produit des titres et participations). Une fois encore la lecture du bilan du Crédit suisse et du compte de pertes et profits ne permet pas d'en mesurer l'impact précis car la société a, par ailleurs, acquis et vendu certaines participations. C'est ainsi par exemple que les participations de la Texon sont venues augmenter le poste participations alors que la vente des intérêts Jelmoli s'est répercutée favorablement sur les bénéfices.

OÙ SKIER? EN SUISSE

Bulletin d'enneigement communiqué par les CFF et l'ONT

Jeu 2 mars

Station	Temp. °C	Hauteur de la neige Station cm	Champ de ski cm	Etat de la neige	Etat des pistes
JURA					
Chasseral/Nods	+ 4	30	100	fraîche	bonnes
Les Bugnenets/Les Savagnières	+ 6	50	50	mouillée	bonnes
Crêt-du-Puy/Le Pâquier	+ 3	40	60	printemps	bonnes
Tête-de-Ran	+ 2	40	80	printemps	bonnes
Crêt-Meuron	+ 1	40	80	printemps	bonnes
Vue-des-Alpes	+ 2	40	80	printemps	bonnes
La Corbat/Roche-aux-Crocs	+ 1	70	80	printemps	bonnes
La Chaux-de-Fonds	+ 1	20	60	printemps	bonnes
Le Locle/Sommartel	- 1	20	30	impraticables	
Les Ponts-de-Martel	0	30	30	printemps	praticables
La Brévine	+ 1	50	30	printemps	bonnes
Buttes/La Robella	+ 1	30	70	printemps	bonnes
Chamont	+ 1	20	30	printemps	praticables
Grandval	+ 4	20	40	printemps	bonnes
Saint-Cergue	0	50	120	printemps	bonnes
Sainte-Croix - Les Rasses	- 1	40	70	mouillée	praticables
Tramelan				pas d'annonce	pas d'annonce
Vallée de Joux				pas d'annonce	pas d'annonce

ALPES VAUDOISES

Château-d'Ox/Rougemont	0	20	80	printemps	praticables
Les Mosses	- 1	100	200	printemps	bonnes
Les Diablerets	- 1	40	80	printemps	bonnes
Les Pléiades	- 3	30	30	printemps	bonnes
Leysin	- 3	40	120	dure	bonnes
Les Rochers-de-Naye	- 4	100	150	fraîche	bonnes
Villars	+ 3	30	150	printemps	bonnes

ALPES FRIBOURGEOISES

Charmey/Jaun	- 2	30	90	printemps	bonnes
Lac Noir/La Berra	- 2	30	50	printemps	bonnes
Les Paccots	- 2	30	50	printemps	bonnes
Moléson	- 2	50	100	fraîche	bonnes

OBERLAND BERNOIS

Adelboden	- 3	20	100	printemps	bonnes
Grindelwald	+ 1	20	110	printemps	bonnes
Gstaad	- 5	30	100	printemps	bonnes
Kandersteg	- 5	20	160	dure	bonnes
La Lenk	- 5	20	130	printemps	bonnes
Muerren	- 2	90	140	printemps	bonnes
Saanenmøser/Schœnried	- 4	60	120	printemps	bonnes
Wengen/Petite Scheidegg	- 2	30	110	printemps	bonnes
Zweisimmen	- 2	10	90	printemps	bonnes

VALAIS

Bruson	0	30	180	dure	bonnes
Champéry/Morgins	0	20	100	fraîche	bonnes
Les Marécottes	- 2	50	200	fraîche	bonnes
Leukerbad/Torrent	0	50	140	mouillée	bonnes
Montana/Crans/Anzère	0	80	150	printemps	bonnes
Nendaz/Thyon	- 2	30	80	poudreuse	bonnes
Saas-Fee	- 2	100	200	poudreuse	bonnes
Super-Saint-Bernard	- 5	100	250	poudreuse	bonnes
Torgon	- 3	40	150	printemps	bonnes
Verbier	- 5	50	200	poudreuse	bonnes
Val d'Anniviers	- 5	90	180	poudreuse	bonnes
Zermatt	- 3	100	200	poudreuse	bonnes

GRISONS

Arosa	- 4	90	100	poudreuse	part. bonnes
Davos	- 3	70	170	poudreuse	bonnes
Saint-Moritz	- 1	90	120	poudreuse	bonnes

SUISSE CENTRALE

Andermatt	+ 3	120	200	poudreuse	bonnes
Engelberg	+ 1	40	150	dure	bonnes

ALPES VAUDOISES

De 1200 m à 3000 m

Les Mosses
Château-d'Oex
Rougemont
Leysin
Les Diablerets
Villars/Gryon

Le ski à votre porte

Bien skier à... bon compte!!!

La féerie blanche à la portée de tous

066261 R

SUITE Inauguration du Salon de l'auto

Élevant le débat, le président de la Confédération a déclaré notamment que nous devons tous admettre, et même souhaiter, que les décisions portant sur l'usage de techniques qui transforment notre société et notre vie ne peuvent plus rester l'apanage des techniciens et des vendeurs de leurs produits. Les techniciens ne peuvent prendre la responsabilité des modifications d'ordre politique et social qu'ils provoquent par la technique.

Nous devons avoir le courage de choisir la société dans laquelle nous voulons vivre et de décider comment nous voulons organiser notre vie commune. La technique ne peut le déterminer. Nous devons le faire en commun. Lorsque nous décelons des signes de crise dans notre évolution, cela ne signifie pas forcément que tout développement est définitivement compromis. Cela peut aussi être une chance de se ressaisir, a affirmé M. Ritschard.

Pour sa part, le président du Conseil d'Etat genevois, M. Willy Donzé, a exprimé l'espoir que le salon 1978 sera le reflet des meilleurs efforts d'une profession pour mettre sur le marché non pas forcément les voitures les plus grosses, les plus coûteuses et les plus «sophistiquées», mais les plus accessibles financièrement et les moins nocives pour l'homme et son environnement et les moins avides de cette essence qui nous revient si cher.

De son côté, le président du Salon, M. François Peyrot, a noté qu'après les années difficiles de 1972 à 1975 (crise pétrolière suivie de la récession), le marché de l'auto en Suisse s'est légèrement redressé dès 1976. L'an dernier, les immatriculations de voitures de tourisme ont atteint 234.201 unités (+ 14,9%). Dans le secteur de l'utilitaire, l'accroissement des ventes a été réjouissant (8463 unités en 76, 10.840 en 77, soit une augmentation de 28%).

VALAIS

Sion et l'affaire Savro

Hier, M. Félix Carruzzo, président de Sion, s'est adressé à la population de sa ville au moyen d'un bulletin d'information déposé dans toutes les boîtes aux lettres. Régulièrement, le président s'entretient ainsi avec ses concitoyens. M. Carruzzo «empoigne» sans fard «l'affaire» et ses répercussions sur Sion.

«Les déficiences révélées ces derniers temps dans notre administration, écrit-il, ont causé une véritable stupeur. Elles ont ébranlé la confiance envers les fonctionnaires communaux et posé le problème de la capacité des autorités exécutives à dominer l'appareil administratif placé sous leurs ordres».

Pour M. Carruzzo, l'affaire, néanmoins, a un effet bénéfique: réveil de la vigilance des chefs, rappel à tous les fonctionnaires qu'ils sont

également sous le contrôle de la population qui peut, elle aussi, leur demander des comptes, nécessité de repenser les méthodes de travail et l'organisation de la gestion communale.

Le président conclut: «Une reprise en mains nous est imposée cette fois par les événements. Nous ne l'esquiverons pas. Par contre, nous refusons et nous refuserons toujours de tomber dans la méfiance systématique. Nous n'accepterons pas d'ériger la suspicion en règle de gouvernement. Un certain climat de délation s'est développé ou s'exerce les jalousies, les envies, les rancœurs, beaucoup plus que l'appât de justice. Nous ne voudrions pas qu'il s'installe définitivement. La confiance seule crée les conditions d'un travail efficace et des relations humaines normales...».

VAUD

Cinq nouveaux centenaires

LAUSANNE (ATS). — Quatre Vaudoises et un Vaudois sont entrés dans leur 100^{ème} année en ce début d'année et ont reçu le traditionnel fauteuil de centenaire remis par le Conseil d'Etat.

C'est le 5 janvier que M^{me} Max Rosenthal - de Sandol-Roy a fêté cet anniversaire à Montreux. Fille d'un fabricant d'horlogerie de Môtiers (Val-de-Travers), appartenant à la grande famille neuchâteloise des Sandol-Roy, elle fit ses études de lettres à l'Université de Neuchâtel, avant de se rendre en Prusse, où elle épousa un ingénieur allemand.

M^{me} Lina Cuénoud est entrée dans sa 100^{ème} année le 30 janvier à Prilly. Native de Puidoux (VD), institutrice, elle a enseigné pendant vingt-quatre ans à Forel-Lavaux, où son mari était également «régent».

Le 17 février, ce fut au tour de M^{me} Henriette Schœpfer-Michot de fêter, au Mont-Pèlerin/Nevey, son entrée dans sa 100^{ème} année. Originnaire de la Praz (VD) et née à Aubonne, elle s'est occupée de l'éducation des enfants de plusieurs grandes familles de Genève et de Paris et des petits-enfants de l'écrivain Juste Olivier.

Le même anniversaire a été célébré le 19 février à Aubonne, par M^{me} Elise Ambuhl-de Siebenthal, qui naquit à Chigny (VD) dans la famille d'un maître-valet et épousa un paysan-vigneron.

Enfin, ce jeudi 2 mars, c'est M. Henri-Louis Klunge qui entre dans sa 100^{ème} année à Montreux. Fils de pasteur, né à Mollens, il est ingénieur civil du polytechnicum de Lausanne et a longtemps travaillé au département vaudois des travaux publics.

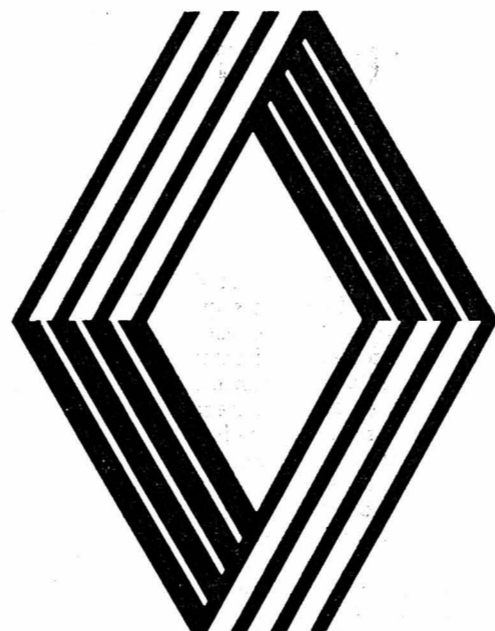

Renault annonce des prix nouveaux à l'occasion du Salon de Genève.

MODÈLE	ANCIEN PRIX	NOUVEAU PRIX
Renault 4	8 250.-	7 850.-
Renault 4 Safari	8 800.-	7 950.-
Renault 4 TL	8 950.-	8 150.-
Renault 4 GTL	NOUVEAUTE AU SALON	8 650.-
Renault 4 Break	9 950.-	9 150.-
Renault 4 Break long	10 950.-	10 150.-
Renault 4 F long, tôle	10 450.-	9 650.-
Renault 5	8 700.-	8 500.-
Renault 5 TL	10 250.-	9 500.-
Renault 5 GTL	11 950.-	10 500.-
Renault 5 TS	11 950.-	11 100.-
Renault 5 automatic	NOUVEAUTE AU SALON	11 500.-
Renault 5 Alpine	16 000.-	15 000.-
Renault 6 TL	10 950.-	9 700.-
Renault 12 TL	12 950.-	11 800.-
Renault 12 TS	14 400.-	12 600.-
Renault 12 automatic	15 400.-	13 550.-
Renault 12 Beak	14 300.-	12 500.-
Renault 12 Break automatic	16 300.-	13 450.-
Renault 14	11 950.-	10 950.-
Renault 14 TL	12 950.-	11 950.-
Renault 15 GTL	16 600.-	13 500.-
Renault 17 TS	20 000.-	17 950.-
Renault 16 TL	15 500.-	13 100.-
Renault 16 TX	16 950.-	14 550.-
Renault 20 TL	16 950.-	14 550.-
Renault 20 GTL	17 950.-	15 550.-
Renault 20 TS	18 600.-	16 950.-
Renault 30 TS	23 700.-	20 450.-
Alpine V6	35 000.-	30 000.-



Renault la meilleure solution.

Visitez votre agent Renault le plus proche.

Sur toutes les Renault: 1 an de garantie, kilométrage illimité et 5 ans de garantie anti-rouille Renault.

hockey sur glace

Vainqueur de Lucerne lors du match de barrage à Bienne

Fleurier assure sa place en ligue B

LUCERNE - FLEURIER 2-4
(0-1 2-2 0-1)

MARQUEURS: MacAdam 5^{me}; Jeannin 23^{me}; Gaillard 23^{me}; Buehlmann 27^{me}; Spinatsch 31^{me}; J. Steudler 56^{me}.

LUCERNE: Bucher; Rantasila, Gisler; Weber, Honegger; Schallberger, Strobel, Buehlmann; Thony, Spinatsch, Joho; Schurch, Rémy, Eicher. Entraîneur: Rantasila.

FLEURIER: Schlaefli; Huguenin, Girard; Ulrich, Tschanz; W. Steudler, Jeannin, Domeniconi; Emery, MacAdam, Gaillard; J. Steudler, Rippstein, Frossard. Entraîneur: Huguenin.

ARBITRES: MM. Arcon et Zimmermann.

NOTES: stade de glace de Bienne. 2000 spectateurs, dont l'équipe nationale suisse au grand complet qui est actuellement en stage à Bienne. Fleurier est privé de Grimaitre et Grandjean (blessés). Le «coach» fleurisien Marquis est assisté de Stue Cruishank. A la 21^{me}, Domeniconi part seul affronter Bucher, mais Gisler le «fauche» sous l'œil impassible de l'arbitre Zimmermann alors que le pénalty était manifeste! A la 24^{me}, un but de W. Steudler est annulé ayant été marqué avec le patin. A la 26^{me}, Bucher, battu, est suppléé par Gisler. Tirs dans le cadre des

buts: 47-40 (18-14 16-15 13-11). Pénalités: une fois deux minutes contre chaque équipe.

A Bienne, Fleurier a conservé le droit de jouer en ligue B la saison prochaine. Au terme d'un match dont l'intensité ne tomba jamais, l'équipe de Huguenin a amplement mérité sa victoire. Elle a su la construire dans la phase initiale de la rencontre grâce à son calme et à sa maîtrise. Bousculée, littéralement acculée devant son gardien Schlaefli durant les cinq premières minutes, elle sut laisser passer l'orage. Mieux même: sur un «contre» - le deuxième - elle ouvrit la marque... contre le cours du jeu, il est vrai!

Or, ce but ne modifia en rien l'attitude de Lucerne: il continua à se complaire dans une fausse domination, cette dernière se traduisant par une série de tirs aux buts maîtrisés par Schlaefli, probablement l'homme de la différence hier soir par opposition au peu sûr Bucher.

En fait, le tournant de la rencontre se situa entre la 21^{me} et la 22^{me} minute. Dans un premier temps, le Lucernois Spinatsch écopa d'une pénalité mineure; trente et une secondes plus tard, Jeannin portait la marque à deux unités d'avance pour l'équipe neuchâteloise. Dans un second temps - trente-six secondes après la réus-

site de Jeannin - Gaillard partit d'un «puck» renvoyé par Bucher, consécutif à un premier tir de Girard, creusait un écart plaçant Fleurier sur une position de force. Or, dès cet instant, Lucerne se réveilla. Il prit enfin conscience des possibilités de Rémy - le Fribourgeois fut un des meilleurs joueurs sur la glace avec Jeannin - de Schallberger et de Joho pour amorcer un retour fulgurant: en l'espace de deux minutes (2'06"), il ramena la marque à une unité d'écart!

Ce fut, dès lors, la longue course poursuivie des hommes de Rantasila. En vain. Face à un Fleurier qui fut excellent sur le plan physique, et qui refusait d'abdiquer, qui s'accrochait à son but d'avance, Lucerne multiplia les tentatives, le «coach» Thusberg modifiant même l'ordonnance de ses lignes d'attaque - Schallberger et Rémy évoluant dans deux lignes - afin de briser la résistance de Fleurier. Mais rien n'y fit. Schlaefli restait intraitable, palliant aux carences de sa défense parfois débordée, souvent peu à son affaire.

C'est alors que Jacques Steudler - la saison passée il jouait encore en troisième ligue avec Les Brenets - tira parti d'une

erreur d'un Lucernois (passe en retrait alors qu'il se trouvait dans le camp de défense neuchâtelois) pour s'en aller seul affronter Bucher. Il ne laissa aucune chance au gardien lucernois. A moins de quatre minutes de l'ultime coup de sirène, le cadet des frères Steudler assurait pratiquement à Fleurier sa place en ligue B. Le reste fut une course contre la montre...

Ainsi, l'équipe du Vallon a sauvé sa saison. Ce n'est que justice. Une justice immanente en raison des eaux troubles dans lesquels ce championnat de ligue B s'est terminé, quelques «supporters» alémaniques ayant tenté de brouiller les cartes avec des moyens peu orthodoxes! Et puis, pour Fleurier, conserver sa place en ligue nationale ne peut que stimuler sa jeunesse, ces juniors inters notamment qui participèrent aux finales romandes. Du reste, les Jacques Steudler, Domeniconi et Ulrich n'ont-ils pas évolué sur les deux fronts cette saison? P.-H. Bonvin



VICTOIRE. - En marquant le quatrième but pour Fleurier, Jacques Steudler (au premier plan aux prises avec Gisler à gauche et le gardien Bucher) assurait le maintien pour son équipe en ligue B. (Avipress - Baillod)

basketball

En première ligue nationale

Union Neuchâtel et Fleurier en évidence

En remportant une magnifique victoire aux dépens de Lausanne Sports, Union Neuchâtel a effacé sa contre-performance du vendredi précédent contre Lausanne Ville. Ce succès ouvre les portes des finales aux Unionistes qui possèdent désormais une bonne longueur d'avance sur les Vaudois. Après une brillante partie face à Abeille, Fleurier a également prouvé que son mauvais début de saison n'était qu'un accident. Quant à Auvèrnier, il n'a pas eu de peine à vaincre City Berne dans la capitale bernoise.

Il n'en a pas été autrement vendredi dernier contre Lausanne Sports et il en sera, sans doute, ainsi lors du derby contre Abeille samedi à La Chaux-de-Fonds.

BRILLANT

A Fleurier, le cinq de base de l'entraîneur Gubler a donné un brillant régal face à un excellent Abeille qui enregistrait la rentrée de Schild. Dans cette partie fertile en rebondissements, les Fleurisiens eurent finalement le dernier mot contre des Abeillards trop individualistes au moment décisif. Au tableau des marqueurs, on notera pour Fleurier: Grandjean (42), Leuba (31), Jacot (16), Jaccard (11) et Richiuto (2). Pour Abeille: Müller (34), Schild (30), M. Frascotti (25), L. Frascotti (6), Sifringer (2) et Cossa (2).

A Berne, Auvèrnier a pris facilement la mesure de City Berne déjà relégué. A cette occasion, l'entraîneur a fait jouer toutes ses troupes, ce qui a permis notamment au jeune Fernandez de se mettre en évidence.

Samedi, les Perchettes se rendent à Baden pour y rencontrer le leader du groupe III.

Dans le groupe IV, les équipes suisses alémaniques suscitent quelques révolutions de palais en faisant échec aux forma-

tions tessinoises. C'est ainsi que Lucerne s'est défilé de Rio Lugano, alors que Birsfelden battait le leader Castagnola au Tessin. A. Be.

Résultats et classements

Groupe I: Chêne-Perly 88-80; Meyrin-UGS 100-80; Wiggisen-Aigle 114-69; Monthey-Grand-Saconnex 118-63. Classement: 1. Monthey et Meyrin 13-24; 2. Chêne 13-18; 3. UGS 13-16; 4. Wiggisen 12-12; 5. Perly 13-8; 6. Grand-Saconnex 14-8; 7. Hélios 12-4; 8. Aigle 13-2.

Groupe II: Union Neuchâtel-Lausanne Sports: 109-91; Fleurier-Abeille 102-99; Yverdon-Lausanne Ville: 72-85. Classement: 1. Lausanne Ville 13-24; 2. Union Neuchâtel 14-24; 3. Lausanne Sports 13-20; 4. Fleurier 13-12; 5. Abeille 13-12; 6. Yvonand 11-8; 7. Cossonay 13-8; 8. Yverdon 14-8; 9. Uni Lausanne 11-0.

Groupe III: Baden-Wetzikon 104-76; City Berne-Auvèrnier 56-86; Bienne-Zürich 90-60. Classement: 1. Baden 12-24; 2. Wetzikon 11-18; 3. Uni Berne 12-16; 4. Bienne 12-14; 5. Zürich 13-12; 6. Auvèrnier 14-12; 7. Sankt Otmar 12-10; 8. Porrentruy 13-8; 9. City Berne 14-0.

Groupe IV: Castagnola-Birsfelden 86-96; Lucerne-Rio Lugano 79-69; Riehen-Reussbühl 86-137; Lando Lugano-Sam Massagno 79-70. Classement: 1. Castagnola 12-22; 2. Birsfelden 11-18; 3. Reussbühl 12-18; 4. Rio Lugano 11-12; 5. Lando Lugano 12-10; 6. Lucerne 10-8; 7. Sam Massagno 10-6; 8. Pratteln 10-4; 9. Riehen 11-2.

Promotion en première ligue

Défaite du Locle à Genève

JONCTION GENÈVE - LE LOCLE 3-1
(1-0 0-0 2-1)

MARQUEURS: Lentillon 9^{me}; J.-P. Isler 48^{me}; Tschanz 50^{me}; G. Isler 52^{me}.

JONCTION: Gantner; Fallier, Veuthey; Rondelli, Schiboz; Duraffourg, JP Isler, Dirrig; G. Isler, Henry, Aebischer; Meier, Lentillon, Gillieron.

LE LOCLE: Luthi; Salvisberg, Kaufmann; Maule, Gindrat; Vuillemeuz, Tschanz, Berner; Pilorget, Berger, Dubois; Piaget, Reolon, Perrenoud; Jordan.

ARBITRES: MM. Schuler et Schnyder. **NOTES:** patinoire des Vernets à Genève (piste couverte). 500 spectateurs. Pénalités: 2 x 2' contre chaque formation.

Sous l'impulsion de l'ancien international Claude Henry, Jonction a pris sa revanche sur l'équipe du Locle, dans le premier match du second tour de la poule romande de promotion en première ligue.

Les «Jonquillards» ont livré un match très volontaire, à un rythme très soutenu

et cela leur a permis de préserver ainsi leurs chances de promotion. Au sein de la formation locloise, l'ancien international Michel Berger a bien tenté de pousser l'attaque. Les Loclois jouèrent pendant de longues minutes dans le camp adverse, mais ils se heurtèrent toujours à un arrière genevois ou au gardien Gantner, très attentif. Les Loclois ont été battus logiquement, par une formation très décidée dans cette rencontre de finale. Jonction a su profiter de ses occasions de but, alors que ses défenseurs empêchèrent leurs adversaires de développer leur jeu comme au match aller.

Relégué de 1^{re} ligue au terme de la saison 1975-1976, Le Locle peut déjà se préparer à retrouver Jonction en match de barrage. En effet, logiquement, le club genevois devrait s'imposer à Montana, face à Lens, samedi, alors que Lens ne constituera pas un obstacle insurmontable pour les Loclois, le mercredi 8 mars.

CLASSEMENT DE LA POULE: 1. Le Locle, 3 matches/4 points (buts: 10-8) - 2. Jonction, 3/4 (13-11) - 3. Lens, 2/0 (6-10). M. B.

ski

Coupe du monde

Hanni Wenzel renoue avec le succès

Décevante lors des championnats du monde de Garmisch-Partenkirchen, Hanni Wenzel a renoué avec le succès dans la première épreuve de l'étape nord-américaine de la coupe du monde. La skieuse du Liechtenstein (22 ans) a en effet remporté le slalom géant de Stratton Mountain et elle a du même coup consolidé sa position de première au classement

de la coupe du monde féminine. Déjà gagnante cette saison des slaloms géants de Bormio et des Mosses (le deuxième), ainsi que des slaloms spéciaux de Maribor et de Berchtesgaden (deux épreuves), Hanni Wenzel a du même coup fêté sa sixième victoire en coupe du monde 1977/78.

Championne du monde de la spécialité, Maria Epple a pris la deuxième place de ce slalom géant, disputé par temps ensoleillé mais par une température glaciale (de l'ordre de moins dix degrés)! Maria Epple s'est d'ailleurs nettement inclinée puisqu'elle a concédé plus d'une seconde à Hanni Wenzel. Quant à Lise-Marie Morerod, malgré une première manche assez quelconque (7^{me} temps), elle est parvenue sur le deuxième tracé à renverser quelque peu la situation, ce qui lui a valu de terminer au troisième rang. Côté suisse toujours, Marie-Thérèse Nadig a pris la neuvième place tandis que Erika Hess devait se contenter du 23^{me} rang.

CLASSEMENT

1. Hanni Wenzel (Lie) 2'22"38 (1'13"61 et 1'08"77); 2. Maria Epple (RFA) 2'23"54 (1'14"22 et 1'09"32); 3. Lise-Marie Morerod (S) 2'24"20 (1'14"82 et 1'09"38); 4. Ursula Konzett (Lie) 2'24"93 (1'14"67 et 1'10"26); 5. Irène Epple (RFA) 2'24"96 (1'14"38 et 1'10"58); 6. Cindy Nelson (EU) 2'25"15 (1'14"81 et 1'10"34); 7. Perrine Pelen (Fr) 2'25"59 (1'15"21 et 1'10"38); 8. Fabienne Serrat (Fr) 2'25"60 (1'14"96 et 1'10"64); 9. Marie-Thérèse Nadig (S) 2'25"81 (1'15"46 et 1'10"35); 10. Becky Dorsey (EU) 2'25"88.

Steiner en évidence

Le Suisse Walter Steiner s'est mis en évidence lors de la journée de qualification, déterminante pour l'ordre des dossards, de la semaine internationale de vol à skis de Mitterndorf (Autriche). Steiner a en effet réussi un saut à 143 mètres. Seul l'Allemand de l'Ouest Peter Leitner est parvenu à l'égal. Les meilleurs sauts d'essais: Thomas Meisinger (RDA) 141-122 mètres, Martin Weber (RDA) 133-121-120, Falko Weisspflug (RDA) 135-130-130, Mathias Buse (RDA) 151-tombé, Peter Leitner (RFA) 143-129, Bogdan Norcic (You) 138-tombé-124, Per-Steinar Nordien (No) 126, Hubert Neuper (Aut) 138, Alois Lipburger (Aut) 126-126, et les Suisses: Walter Steiner 143-126, Harald Reichenbach 106-92-104, Georges-André Jaquière 108-97-101, Hansjoerg Sumi 97-106-112.



A POINT NOMMÉ. - Stue Cruishank était venu hier soir donner des conseils à ses anciens joueurs... (Avipress - Baillod)

LIGUE B

1. Lausanne	30	22	4	4	199	106	48
2. Zoug	30	22	1	6	157	80	47
3. Zurich	30	22	1	6	172	102	47
4. Davos	30	21	2	7	137	85	44
5. Gen.-S.	30	14	6	10	134	106	34
6. Langenth.	30	15	3	12	129	126	33
7. Viège	30	14	5	11	128	128	33
8. Lugano	30	13	4	13	99	109	30
9. Villars	30	12	3	15	153	150	27
10. Olten	30	11	3	16	138	139	25
11. Rappersw.	30	11	2	17	136	162	24
12. Sion	30	9	3	18	100	150	21
13. Neuchâtel	30	9	2	19	99	140	20
14. Fleurier	30	9	2	19	95	138	20
15. Lucerne	30	9	2	19	99	149	20
16. Forward	30	2	3	25	90	195	7

*A la suite du match de barrage Fleurier - Lucerne (2-4), ce dernier est relégué.

football

Les classements

GRUPE 1

1. Stade Laus.	15	9	4	2	36	17	22
2. Orbe	15	8	2	5	31	26	18
3. Central	15	8	1	6	25	24	17
4. Rarogne	15	6	4	2	18	19	16
5. Onex	15	6	4	5	25	22	16
6. Malley	15	5	5	5	32	29	15
7. Meyrin	15	7	1	7	28	28	15
8. Renens	15	6	2	7	22	24	14
9. Monthey	15	5	4	6	26	30	14
10. Nyon	15	6	2	7	21	29	14
11. Leytron	15	5	3	7	26	27	13
12. Fétigny	15	5	3	7	22	27	13
13. Concordia	15	3	6	20	28	12	12
14. Martigny	15	4	3	8	20	32	11

GRUPE 2

1. Boudry	15	8	4	3	33	18	20
2. Lerchenfeld	15	6	8	1	27	16	20
3. Koéniz	15	6	7	2	21	12	19
4. Berne	14	7	4	3	32	19	18
5. Derendingen	15	5	8	2	14	10	17
6. Soleure	15	6	5	4	28	24	17
7. Durrenast	15	6	4	5	25	19	16
9. Le Locle	14	5	4	5	18	23	14
10. Boncourt	15	2	10	3	14	14	10
11. Aurore	14	3	4	7	14	23	10
12. Audax	15	2	6	7	23	28	10
13. H'buchsee	15	3	3	9	13	33	9
14. Bettlach	14	1	2	11	17	46	4

Ramseier annonce sa retraite

Quelques semaines après Walter Mundschin, Peter Ramseier (34 ans) a également fait savoir au comité du FC Bâle qu'il entendait mettre un terme à sa carrière. Le défenseur bâlois avait été transféré du FC Cantonal en 1966 et il a gagné avec le FC Bâle six titres de champion suisse ainsi que deux finales de la coupe. De 1968 à 1973, Ramseier a également porté à 28 reprises le maillot de l'équipe nationale.

Stade de la Maladière
Dimanche 5 mars à 14 h 30
NEUCHÂTEL-XAMAX CHÉNOIS
Championnat ligue A
LOCATION D'AVANCE:
Delley Sport - Moka Bar
Stade de la Maladière 072404 R

Un bricoleur, c'est astucieux: jamais ne perd de temps précieux.

Knorr Quick Soup
Potage instantané en portion 064602 R

billard

Championnat suisse demain et dimanche à Neuchâtel

La crème des joueurs suisses de billard va se retrouver ce week-end à Neuchâtel pour la finale du championnat suisse au cadre 47/2. C'est au local du Club de billard de Neuchâtel, à la rue des Moulins, que se déroulera cette importante épreuve à laquelle participeront, notamment, les Robert Guyot, André Burgener, Hans Kœvøets, Julio Gil, Urs van Voornveld et Mario Corti. Cinq tours auront lieu samedi, cinq dimanches.

Le champion sortant, le Bâlois Gil, aura fort à faire à défendre son titre, le Neuchâtelois Guyot étant bien décidé à reprendre une couronne qu'il a portée durant de nombreuses années.

La compétition reprend ce week-end en première ligue

Groupe 2: Boudry voit l'avenir en rose

Un peu moins de trois mois après avoir «mis la clef sous le paillason», les footballeurs de première ligue vont revenir aux choses sérieuses dès dimanche prochain. Sauf pour quatre équipes, c'est un pensum de neuf rencontres qui attend chaque formation avant la conclusion, heureuse pour certains, malheureuse pour d'autres!

Installé au commandement du groupe 2, qu'il partage avec Lerchenfeld, Boudry peut voir l'avenir en rose. S'il a conservé sa forme du premier tour, il peut même prétendre à une place parmi les finalistes pour la promotion. Mais le chemin sera semé de sérieuses embûches car nombreux sont ceux qui peuvent avoir les dents longues. Tout d'abord, outre le «co-leader», celui dont on avait fait le favori numéro 1 avant le début de la saison, Berne, qui s'il remporte son match de retard se retrouvera à égalité avec les premiers. Ces trois prétendants auront pourtant à souffrir de la concurrence de Kœniz. Les banlieusards de la capitale ne comptent qu'un point de moins, ce qui ne constitue guère un handi-

cap, en tenant compte du nombre de matches restant à jouer.

D'AUTRES AUSSI

En l'admettant, on peut donc concevoir que Derendingen, à deux longueurs, aussi bien que Delémont et Soleure avec trois points de retard, n'ont pas forcément dit leur dernier mot. Mais, en tenant compte de la qualité de ceux qui le précèdent, on voit difficilement d'autres formations venir s'installer parmi les premiers. A moins que Le Locle retrouve, en cette reprise, sa verve de la saison passée. Il faudrait pourtant que la formation de Richard Jaeger réussisse un parcours quasi sans faute pour obtenir son billet pour les finales. Pour l'instant, l'équipe

des Montagnes neuchâteloises peut s'estimer satisfaite d'avoir quitté les profondeurs du classement où elle a végété fort longtemps, mais sait-on jamais, l'appétit venant en mangeant...

Pour éviter tout chauvinisme, on peut alors admettre que Durrenast conserve lui aussi, une mince chance de se propulser parmi le groupe des prétendants puisque, actuellement, il se trouve théoriquement sur le même pied que Le Locle.

MENACES SUR AUDAX

Les autres équipes se soucieraient avant tout d'éviter le pire. Spécialiste du match nul (il en compte dix sur quinze matches), Boncourt, grâce également à deux victoires, bénéficie tout de même d'un avantage de cinq points sur l'avant-dernier. Une marge de sécurité appréciable, ce qui n'est pas le cas d'Aurore et d'Audax, qui, pour leur part, doivent se contenter d'une maigre longueur d'avance sur Herzogenbuchsee. Est-ce à dire que c'est parmi ces trois formations qu'il faut rechercher le nom de celui qui accompagnera Bettlach en série inférieure, à la fin de la saison?

N'anticipons pas trop, tout en souhaitant que les deux formations romandes parviennent rapidement à améliorer une situation fort précaire pour l'instant. Y. I.

Vienne décevant

En match aller des quarts de finale de la coupe d'Europe des champions, Austria Vienne, «leader» du championnat d'Autriche avec treize points d'avance, a concédé un match nul décevant à la formation yougoslave d'Hajduk Split. Les deux équipes se sont en effet séparées sur le résultat de 1-1 (0-0).

13.500 spectateurs ont suivi cette rencontre au stade du Prater de Vienne. Les Autrichiens ont dû attendre la 61^{me} minute pour ouvrir la marque, grâce à Paris. Mais, quatre minutes plus tard, Surjak égalisait d'un puissant tir des 25 mètres.

Le tirage au sort des demi-finales des coupes d'Europe interclubs sera effectué le 17 mars (12 h) à l'hôtel Atlantis de Zurich. Les rencontres seront jouées les 29 mars et 12 avril. R. Pe.

Groupe 1: vers une longue bataille

La reprise du championnat dans le groupe I, ne sera pas synonyme de début du second tour. En effet, toutes les équipes avaient à leur actif, avant la pause hivernale, deux rencontres comptant pour les matches retour. Quelle est la situation à l'approche du printemps? A part Stade Lausanne, qui fait cavalier seul et paraît déjà tout désigné comme finaliste, les autres formations s'apprennent à livrer une bataille soutenue, soit pour obtenir le second billet de finaliste, soit pour éviter les deux dernières places frappées par la relégation. Même que certaines équipes seront préoccupées par les deux problèmes! C'est ainsi que, du deuxième classé (Orbe) au dernier placé (Martigny), il n'y a que sept points séparant treize adversaires. On se marche donc sur les pieds.

SUR DEUX FRONTS

Certes, Orbe (18 points), Central (17), Rarogne et Onex (16) sont, pour l'instant, les favoris de la conquête du deuxième rang. Mais, Malley et Meyrin, avec 15 points, Renens, Monthey et Nyon, avec 14 points, gardent aussi un œil sur ce deuxième rang! Bien du monde est encore en course pour viser l'accessit donnant le droit aux finales! Cependant,



BMW 630CS, BMW 633CSi: l'autre coupé, sans égal parmi les autres coupés.

Le coupé BMW se distingue, d'une part, de ces adaptations plus ou moins réussies de conduites intérieures grimées en coupés. D'autre part, de ces voitures luxueuses aux allures sportives, dont l'extérieur voyant doit non seulement rayonner la vitalité de leur conducteur, mais bien souvent aussi la remplacer. BMW 630CS, BMW 633CSi, à boîte mécanique ou automatique. Garantie: 1 an, kilométrage illimité. Protection anti-rouille Tectyl, garantie 6 ans.

Agence officielle:

GARAGE DU 1^{er} MARS SA

Pierre-à-Mazel 1, (face au gymnase), tél. 038/24 44 24
2001 Neuchâtel



BMW - plaisir de conduire

072343 A

Pâques. Nos voyages spéciaux.

Départs de Genève



Rome par avion, 4 jours dès Fr. 625.-	Corfou par avion, 10 jours Fr. 1060.-	Palma/Barcelone par avion, 11 jours dès Fr. 795.-	Kenya par avion Swissair. 17 jours Safari et Océan Indien Fr. 3195.-
Malte par avion, 4 jours Fr. 855.-	Paris train spécial, 5 jours prix selon catégorie d'hôtel	Algarve/Lisbonne par avion, 7 jours Fr. 1080.-	Ski Montana, St-Moritz et Zinal. 5 ou 10 jours prix selon station et catégorie d'hôtel
Athènes par avion, 6 jours Fr. 970.-	Châteaux de La Loire par avion et autocar. 4 jours Fr. 850.-	Sicile par avion, 6 jours Fr. 1155.-	

Voyages Kuoni - à votre agence de voyages et dans chacune des 50 succursales Kuoni.
Succursales Kuoni dans votre région: Genève: Rue de Berne 022 31 01 00. Rue du Rhône 022 35 86 05.
Lausanne: Grand Pont 021 20 50 75. Rue Haldimand 021 20 24 11. Renens: 021 35 11 55. Fribourg: 037 81 11 01.
Yverdon: 024 21 47 21. Neuchâtel: 038 24 45 00. La Chaux-de-Fonds: 039 23 58 28.
Bienne: 032 22 14 22.

Les vacances - c'est Kuoni

Visitez notre stand N° 28 au Salon du Tourisme à Lausanne
du 25 février au 5 mars 1978

Demandez notre prospectus
«Pâques - Ascension - Pentecôte.»

072332 A

plexiglas®
en plaques, blocs, barres et tubes
débitage - usinage
JAUSLIN SA 15, rue de Lausanne
1032 Romanel-sur-Lausanne
(021) 35 41 51

068236 A



FOURNITURES PHILATÉLIQUES
RAYMOND LEBET
Rue du Rocher 26-28
2000 NEUCHÂTEL
Tél. (038) 25 25 37
Tous matériels + catalogues
Abonnements aux nouveautés

BIELLA **Leuchtturm** **UNION**
HAWID **DAVO** **LOSAN**

070592 B

À VENDRE ANCIEN BUS VW
au plus offrant.
A remettre en état
pour expertise ou
pour récupération
moteur et pièces
utilisables.
A voir
à La Neuveville.
Tél. 51 32 32. 071794 V

Citroën GS 1220
Expertisée
bas prix.
GARAGE DU VAL-DE-RUZ
VUARRAZ S.A.
Boudevilliers.
(038) 36 15 15.
072337 V

A vendre
Opel Commodore GS
4 portes, modèle
1969, parfait état,
expertise décembre
1977.
Prix 2800 fr.
Tél. (038) 51 35 04.
071017 V

A vendre bateau
Shetland Suntrip
1973, neuf, John-
son, 55 CV, 1977.
Tél. 25 14 06, dès
18 h 30. 071658 V

VÉHICULES À MOTEUR
ET ACCESSOIRES
A vendre
2 CV 4
1973, 41.000 km.
Tél. 25 40 00. 069195 V

A vendre
RENAULT 5 TS
modèle 76,
30.000 km.
Expertisée.
Tél. (038) 42 45 94.
072300 V

A vendre
RENAULT ESTAFETTE
surélevée, modèle 1973.
Très bon état, expertisée en janvier
1978. Prix à discuter.
Tél. (039) 26 90 76. 072418 B

A vendre
Peugeot 304 SL
juin 1977, beige
métallisé, toit
ouvrant, 16.000 km,
Fr. 9100.-.
Tél. (038) 33 11 64
(le soir). 069223 V

Caravane
Eura 1976, 4-5 pla-
ces, avec auvent
utilisé une fois.
Valeur Fr. 13.000.-
cédée à Fr. 9000.-.
Facilité
de paiement.
Tél. 42 26 40. 071623 V

A vendre
Peugeot 204
1968, expertisée,
bas prix.
Tél. (038) 53 10 29.
069204 V

50 occasions bon
marché dès
1500.-
expertisées.
H. Bayard
Tél. (038) 24 57 17
- 25 93 55. 063210 V

Garage Waser
La Côte
AUTOBIANCHI 109
6 CV
avec grande
porte arrière.
Expertisée.
Prix Fr. 1950.-
NOUVEAU:
en leasing dès
96.-
par mois.
Peseux
Tél. (038) 31 75 73

Garage du Pré
Fr. Sauser
2114 FLEURIER 072490 V

Garage des 3 ROIS SA
J.-P. et M. Nussbaumer

Golf LS
1975, automatique
Renault R 4 L
1977
Renault R 4 TL
1976
Scirocco TS
1976
Renault R 12
1976, Break
Opel Caravan
1976, 1900 cm³
Audi 50 GL
1976
Renault R 6 TL
1974
BMW 2002
1974, automatique
GARAGE
DES PARCS
Rosière 2
Tél. 25 29 79. 069172 V

Occasions
Peugeot 504
1971, 66.000 km
Peugeot 504
1976, 56.000 km
Mercedes 280 S
1976, 49.000 km
Citroën 2 CV 4
1971, 98.000 km,
moteur 35.000
Citroën 2 CV 6
1976, 46.000 km
Ford Mustang
Mach 1
351 cc
Simca 1100 S
1973, 40.000 km
Moto Benelli 125
accidentée, modèle
1977, 10.000 km
Suzuki 250
Honda 500
D'autres occasions en
exposition.

Garage
du Port
rte de Soleure 14,
2525 Le Landeron.
Tél. 51 31 81. 071657 V

A vendre
VW 1300
modèle 1972,
état impeccable.
Tél. 24 06 72, midi
ou soir. 068765 V

À VENDRE
bateau de pêche
avec moteur Bosch.
Prix à discuter.
Tél. (037) 77 16 91,
le soir à partir
19 heures. 064077 V

Garage Waser
La Côte
AUTOBIANCHI 109
6 CV
avec grande
porte arrière.
Expertisée.
Prix Fr. 1950.-
NOUVEAU:
en leasing dès
96.-
par mois.
Peseux
Tél. (038) 31 75 73

Garage du Pré
Fr. Sauser
2114 FLEURIER 072490 V

Garage des 3 ROIS SA
J.-P. et M. Nussbaumer

Garage du Littoral
Pierre-à-Mazel 51

Garage du Pré
Fr. Sauser
2114 FLEURIER 072490 V

Garage des 3 ROIS SA
J.-P. et M. Nussbaumer

Garage du Littoral
Pierre-à-Mazel 51

Garage du Pré
Fr. Sauser
2114 FLEURIER 072490 V

Garage des 3 ROIS SA
J.-P. et M. Nussbaumer

Garage du Littoral
Pierre-à-Mazel 51

Garage du Pré
Fr. Sauser
2114 FLEURIER 072490 V

Garage des 3 ROIS SA
J.-P. et M. Nussbaumer

Garage du Littoral
Pierre-à-Mazel 51

Garage du Pré
Fr. Sauser
2114 FLEURIER 072490 V

Garage des 3 ROIS SA
J.-P. et M. Nussbaumer

Garage du Littoral
Pierre-à-Mazel 51

Garage du Pré
Fr. Sauser
2114 FLEURIER 072490 V

Garage des 3 ROIS SA
J.-P. et M. Nussbaumer

Garage du Littoral
Pierre-à-Mazel 51

Garage du Pré
Fr. Sauser
2114 FLEURIER 072490 V

Garage des 3 ROIS SA
J.-P. et M. Nussbaumer

Garage du Littoral
Pierre-à-Mazel 51

Garage du Pré
Fr. Sauser
2114 FLEURIER 072490 V

Voitures expertisées préparées avec soin

CITROËN GS	1972	4300.-
AUDI 60 L	1970	79.000 km
MAZDA 616 DE LUXE	1973	78.000 km
MINI 1000	1972	2900.-
ALFASUD L	1974	56.000 km
VW 1200 L	1975	5900.-
PEL KADETT B	1970	93.000 km
CHRYSLER 1800		3800.-
PEL RECORD	1968	3400.-
MAZDA RX 2	1972	5100.-

Financement - Echange
Garage M. Bardo S.A.
Agence Alfa Romeo - Datsun
Neuchâtel - Tél. (038) 24 18 42
072384 V

RAYMOND VUILLE
CYCLES ET MOTOS
BOUDRY Tél. 42 26 40

OCCASIONS
révisées, garanties, expertisées:

GUZZI 750 V7, 1972, 24.000 km, Fr. 3600.-
complètement chromée, pare-brise, sacoches, porte-bagages.
YAMAHA 250TY trial, 1976, 1600 km, Fr. 2000.-
FLORETT RS, 1976, 2000 km, Fr. 1500.-
SUZUKI RV 50, 1977, 2000 km, Fr. 1400.-
CONDOR PUCH X 30, Fr. 980.-
PEUGEOT 103 démonstration, 300 km, Fr. 700.-
Cyclomoteurs occasion dès Fr. 200.-

Facilités de paiement Crédit Aulina 071624 V

RENAULT 17 TL	1973
RENAULT 16 TL	1973
RENAULT 15 TS	1972
RENAULT 14 TL	1977
RENAULT 12 BREAK	1972
RENAULT ESTAFETTE	1977
RENAULT 4 TL	1973
CITROËN GS 1220 BREAK	1973
PEL KADETT 2000 S	1976
FORD TAUNUS 1600	1975
AUSTIN ALLEGRO BREAK	1977
TOYOTA CELICA	1977

072487 V

ROBERT
Champ-Bougin 34-36 - NEUCHÂTEL
Tél. (038) 25 31 08

AUTOMOBILISTES
Pour tout polissage et petites retouches de carrosserie au pistolet. Lavage carrosserie et moteur.

ANDRÉ AESCHLIMANN
POLISSAGE AUTOS
Entrée Prébarreau 12, Neuchâtel.
Tél. atelier 25 90 55
Tél. domicile 33 35 78. 065714 V

M. + J.-J. SEGESSEMAN & Cie
GARAGE DU LITTORAL Pierre-à-Mazel 51
CONCESSIONNAIRE PEUGEOT DEPUIS 1931

PEUGEOT 104 ZS	6 CV 75.10 corail drap	45.000 km
PEUGEOT 104 ZS	6 CV 76 rouge drap	20.000 km
PEUGEOT 104 GL	6 CV 76 blanche banque.	24.000 km
PEUGEOT 204 BREAK	6 CV 71.11 bleue simili	54.000 km
PEUGEOT 204 BREAK	6 CV 74.10 blanche simili	45.000 km
PEUGEOT 304	7 CV 70.10 blanche drap TO	68.000 km
PEUGEOT 304	7 CV 72 bleue drap	75.000 km
PEUGEOT 304	7 CV 74 blanche drap	52.000 km
PEUGEOT 304	7 CV 75 bleue drap	57.000 km
PEUGEOT 304 S	7 CV 75 beige m. sim. TO	52.000 km
PEUGEOT 304 S	7 CV 76 gris mét. drap TO	39.000 km
PEUGEOT 304	7 CV 76 rouge drap TO	46.000 km
PEUGEOT 304 BREAK	7 CV 71.08 vert mét. simili	120.000 km
PEUGEOT 504	10 CV 69.09 beige drap	118.000 km
PEUGEOT 504 TI	11 CV 71 blanche drap TO	114.000 km
PEUGEOT 504 TI	11 CV 72 bord. drap TO	105.000 km
PEUGEOT 504 GL	11 CV 73 beige drap TO	83.000 km
PEUGEOT 504 GL	11 CV 73 rouge drap TO	91.000 km
PEUGEOT 504 Brk. GL	11 CV 72 blanche simili	77.000 km
PEUGEOT Cpe V6	13 CV 75 bleu mét. auto.	35.000 km
AUSTIN 1300 GT	6 CV 72.09 jaune simili	56.000 km
AUSTIN ALLEGRO	8 CV 75 verte simili	30.000 km
SIMCA SPECIAL	6 CV 73 verte 5 portes	60.000 km
SIMCA 1301 S	7 CV 72 brun mét. simili	75.000 km
ALFA 1300 TI	7 CV 69 verte simili	113.000 km
AUDI 100	11 CV 72 rouge drap	108.000 km
AUDI 80 AUTOMAT.	8 CV 73 bleue drap	68.000 km
DAF 66 SL BREAK	6 CV 73 rouge simili	63.000 km
DAF 66 SL BREAK	6 CV 74 rouge simili	48.000 km
LANCIA FLAVIA	10 CV 70 blanche simili	60.000 km
RENAULT R 4	5 CV 71 rouge simili	86.000 km
RENAULT R 16	8 CV 72 rouge drap	98.000 km
FIAT 128 A	7 CV 72 jaune simili	70.000 km
FORD CAPRI	8 CV 72 brune	81.000 km
MINI 1000	6 CV 74 bleue simili	20.000 km

072487 V

25 99 91

En exclusivité chez BELDONA

Sur 4 couleurs, choisissez-en 3 et payez-en seulement 2!
Votre économie frs. 29.80
Les soutiens-gorge d'une classe prestigieuse - avec la griffe mondialement connue pour les exigences les plus raffinées: Warner's Paris!
Palette des coloris printaniers: blanc, rose, bleu ciel et brun clair.
BELDONA - pour la lingerie élégante, mode balnéaire et de loisirs.
Dans toute la Suisse - aussi à proximité de chez vous:

BELDONA

BIEL	BAHNHOFSTRASSE 41	032/23 19 64
NEUCHÂTEL	CROIX-DU-MARCHÉ	038/25 29 69
LA-CHAUX-DE-FONDS	AV. LÉOPOLD-ROBERT 53	039/23 37 37
LAUSANNE	RUE DE BOURG 27	021/22 88 96

071863 B

Téléphone (039) 26 73 44

GRANDE CAMPAGNE D'OCCASIONS

100 voitures d'occasion!!!

Toutes marques...
Toutes catégories...
Toutes cylindrées...

Crédit: à votre convenance
Garantie: totale ou partielle
sur mesure: 3-6 ou 12 mois
sur demande même 2 ans
Livraison: selon votre désir

Le plus grand choix de tout le canton...

Tous nos véhicules sont à l'abri des intempéries

Garage des 3 ROIS SA
J.-P. et M. Nussbaumer

La Chaux-de-Fonds - Le Locle - Neuchâtel

072478 V

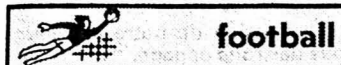

Cette fois, les «hostilités» devraient pouvoir reprendre sérieusement

Xamax doit se méfier de Chênois

La reprise ayant été d'une extrême discrétion, souhaitons à mars une meilleure compréhension des choses. Après tout, il est le mois de la guerre et le football, c'est, paraît-il la guerre. Pour l'heure, le classement biscornu ne dit rien qui vaille, les plus heureux étant les clubs qui ont joué pour de bon dimanche dernier.

En cette fin de semaine, pièce en deux actes, le samedi et le dimanche étant mobilisés pour des parties à première vue équilibrées.

Young Boys - Saint-Gall (2-0)

Sur neuf matches dans sa tanière du Wankdorf, l'ours n'en a gagné qu'un, contre Young Fellows. C'est dire si son public est gâté! L'occasion est belle de corriger le portrait, ce qui, du coup, enlèverait toute chance à Saint-Gall de terminer parmi les six premiers.

A part son partage contre Zurich, Saint-Gall n'a rien montré de bien fameux en déplacement.

Bâle - Sion (1-4)

Pour Bâle, de la revanche dans l'air. Pour Sion, la peur d'être rejoint par Chênois. Bâle, assuré de sa place parmi les six premiers, peut se permettre de jouer en souplesse, alors que Sion ne manquera pas de ruer dans les brancards. Au reste, il a déjà joué plus d'un tour aux Bâlois.

Servette - Lausanne (2-1)

En octobre, Servette avait passé au bon moment à la Pontaise. Devic, Cornioley et Seiler manquaient aux Lausannois, alors que Kunzli se mettait

doucement dans le bain. Pour n'avoir pas pu jouer dimanche, Servette est difficile à juger, mais il est vrai que les jugements sur un derby sont toujours sujets à caution.

Un match ouvert, assurément, et qui attirera du monde.

Zurich - Grasshopper (2-7)

Ça rentrait comme dans du beurre! Le temps des folies est passé; Konietzka boucle les approches du gardien Grob. A la Pontaise, en tout cas, il n'a pris aucun risque et je vous prie de croire que la marche arrière des avants est particulièrement au point!

Comment Grasshopper aura-t-il «digéré» sa sortie d'hier à Francfort est une autre histoire. Après quatorze matches sans défaite, il paraît comme bon à prendre, surtout que Zurich ne s'est rien mis sous la dent depuis un bout de temps.

pas à négliger, même si, en voyage, il n'a gagné qu'à Berne et à Carouge.

Les Xamaxiens se doivent de gagner leur avant-dernier match devant leur public, le retour de Mathez devant servir d'encouragement.

Young Fellows - Etoile Carouge (0-3)

Les deux néo-promus en représentation. L'avenir, pas rose pour les Carougeois, est noir pour les Jeunes Compagnons, qui, jusqu'ici, n'ont pu battre que Chênois. Leurs chances de s'offrir une deuxième victoire sont réelles, mais y croient-ils encore?

En tout bon sens, Etoile Carouge devrait se sentir assez motivé pour améliorer son ordinaire. A. E.-M.

Lang retourne à Moutier

Bernard Lang (25 ans), de Moutier, qui avait été prêté au FC La Chaux-de-Fonds pour le championnat 1977-78, a manifesté son désir, comme le lui autorise le règlement, de retourner à son club d'origine qui évolue, on le sait, en 2^{ème} ligue et qui entend bien, cette année, accéder à la première ligue.

Neuchâtel Xamax - Chênois (1-3)

Pour les gens de la Maladière, une seule parole: amasser des points sans trop s'occuper des calculs adverses. Chênois, à la poursuite de Sion, n'est



LA QUESTION. - Comment les Grasshoppers, représentés ici par Wehrli (à gauche) et Montandon, aux prises avec l'Allemand Koerbel, auront-ils «digéré» les efforts consentis mercredi face à Eintracht Francfort? Zurich nous le dira... (Téléphoto AP)

pronostics SPORT-TOTO pronostics

- 1. Bâle (5^{ème} rang) - Sion (6): résultat au 1^{er} tour: 1-4. - Bien que Sion soit un adversaire qu'il serait dangereux de sous-estimer, les Bâlois devraient néanmoins s'imposer. 1 X 1 X
2. Neuchâtel Xamax (9) - Chênois (7): 1-3. - Chênois est capable de créer la surprise face aux Neuchâtelois qui éprouvent quelques difficultés cette saison. X X 1
3. Servette (3) - Lausanne (2): 2-1. - Profitant de l'avantage du terrain, les «grenat» sont légèrement favoris dans ce derby lémanique. 1 X 2
4. Young Boys (10) - Saint-Gall (8): 2-0. - Les Bernois essaient de faire oublier leurs contre-performances du premier tour. X 1 1
5. Young Fellows (12) - Etoile Carouge (11): 0-3. - Tout est possible dans cette rencontre entre deux clubs en danger de relégation et venant à peine de surmonter une grave crise interne. 2 X 1
6. Zurich (4) - Grasshoppers (1^{er}): 2-7. - Derby zuricois avec match nul probable. X X X
7. Aarau (14) - Chaux-de-Fonds (12): 0-0. - Léger avantage aux «Montagnards» qui, en Coupe de la Ligue, ont montré qu'ils étaient déjà en forme. 2 X X
8. Bienne (3) - Wettingen (6): 1-0. - Encore invaincus sur leur terrain, les Seelandaïens ont les faveurs de la cote. 1 1 2
9. Lugano (1^{er}) - Fribourg (11): 1-0. - Les Fribourgeois ont peu de chances contre Lugano qui a gagné sept des huit rencontres disputées chez lui. 1 1 1
10. Lucerne (7) - Winterthur (9): 0-1. - Match nul probable. X X X
11. Nordstern (2) - Granges (10): 4-0. - Jouissant de l'avantage du terrain, Nordstern devrait l'emporter. 1 1 1
12. Vevey (4) - Chiasso (5): 1-1. - Partie très ouverte. 1 X 2

Dix experts vous proposent

Table with 3 columns: Rank, Team, Points. Lists teams like Bâle - Sion, Neuchâtel Xamax - Chênois, Servette - Lausanne, etc.

LE BULLETIN DE SANTÉ

BÂLE. 5^{ème}. Vingt-trois points. Un match de retard. Mundschin se retire en fin de saison.
CHÊNOIS. 7^{ème}. Dix-huit points. Coup de chapeau pour Manai. Retour de Dumont plus vu dès après le troisième match.
ETOILE CAROUGE. 11^{ème}. Onze points. Depuis le départ de Garbani, a récolté un point en cinq rencontres. Début de Steiner et de Capra. Absences de Bussard, Zapico, Mouny et Boyv.
GRASSHOPPER. Premier. Vingt-huit points. Un match de retard. La meilleure ligne d'avants.
LAUSANNE. Premier. Vingt-huit points. La meilleure défense. Favre pour la première fois titulaire. Cinq derniers matches sans défaite.

Ligue B: l'incertitude totale

Le mauvais état des terrains - tous les matches du week-end passé ont été renvoyés - n'a donc pas modifié les données de cette reprise en championnat de Ligue B: c'est la grande inconnue, le grand saut dans l'avenir. Certes, Bulle s'en est allé (mercredi) liquider son pensum pour la Coupe de la ligue. Battu au Wankdorf au terme d'un match médiocre, il n'a guère pu tirer d'enseignements.

Mais Bulle n'est pas seul à se poser des questions quant à son degré de préparation, car les rencontres amicales furent une denrée rare durant la période précédant cette reprise. Pour d'autres, les problèmes furent différents, à l'exemple de La Chaux-de-Fonds obligée de s'entraîner à Boudry - sur un terrain annexe - trois fois par semaine!

INCERTITUDE
Ainsi, cette journée de reprise s'annonce-t-elle sous le signe de l'incertitude - tous les terrains seront-ils praticables? - et du point d'interrogation quant aux pronostics.

En ce qui concerne les équipes de tête - le «groupe des cinq» -, le «leader», Lugano, recevra Fribourg; Nordstern accueillera Wettingen, alors que Vevey et Chiasso en décourront directement en Copet. C'est dire - exception faite de Chiasso - que les actuels meneurs de la ligue B vont «rechausser» à domicile, avantage appréciable en cette période de doutes quant aux possibilités de chacun.

badminton Critérium national

Victoire du Neuchâtelois R. Colin

A Panespo, s'est déroulé, le week-end passé, le Critérium national des joueuses et joueurs C et D de toute la Suisse. A noter les magnifiques résultats obtenus par les Neuchâtelois membres de l'Association ouest de badminton, qui organisaient le tournoi.

Ont également atteint les finales, les équipes de double Madeleine Kraenzlin/Claude Poffet et AK Sen Gupta/Eric Amey, tous les quatre de La Chaux-de-fonds.

PRINCIPAUX RÉSULTATS
Simple homme C. - Finale: Raymond Colin (Neuchâtel-Sports) - Eric Amey (Chx-de-Fds) 15-12, 15-9. Ont atteint les 1/2 finales: AK Sen Gupta (Chx-de-Fds); 1/2 de finale: Alain Perrenoud (Neuchâtel) Hans-Peter Jost (Nidau) Eric Monnier (Chx-de-Fds).
Simple homme D. - Finale: Alex Salzmann (Moosseedorf) - Konrad Binz (Wünnewil) 15-4, 12-15, 15-6. Ont atteint 1/8 de finale: Simon Perrenoud et Blaise Verpillot (Neuchâtel).

classements

Ligue A table with 5 columns: Rank, Team, Points. Lists Grasshopper, Lausanne, Servette, Zurich, etc.

La saison dernière

Table with 5 columns: Rank, Team, Points. Lists Servette, Bâle, Zurich, NE Xamax, etc.

Les marqueurs

16 buts: Kunzli (Lausanne).
10 buts: Chivers (Servette), Elsener (Grasshopper), Guillaume (Lausanne).
9 buts: Cuccinotta (Zurich), Decastel (Neuchâtel Xamax), Schoenenberger (Bâle).
8 buts: Bauer et Sulser (Grasshopper).
7 buts: Elsig (Neuchâtel Xamax), Manai (Chênois), Parini (Et. Carouge).

Spectateurs à domicile

Table with 3 columns: Rank, Team, Spectateurs. Lists Servette, Zurich, Bâle, Grasshopper, etc.

Ligue B

Table with 5 columns: Rank, Team, Points. Lists Lugano, Nordstern, Bienne, Vevey, etc.

Le demi international péruvien Ramon Mifflin a été transféré des «Cosmos» de New-York aux «Aztecs» de Los-Angeles. Mifflin (29 ans) s'est déclaré «enchanté» de jouer avec les «Aztecs» où, a-t-il indiqué, il touchera un salaire «bien plus substantiel qu'aux Cosmos».

Advertisement for ESCO clothing. Text: 'Avouez-le: Une mise soignée fait toujours plaisir. La véritable élégance masculine reprend ses droits...'. Includes images of men in suits and price tags like 'Prix o.k. Qualité o.k. 179.-' and '268.-'. ESCO logo and address: A Neuchâtel: 12, rue St-Maurice.

OFFRES D'EMPLOIS

OFFRES D'EMPLOIS

OFFRES D'EMPLOIS



Nous recherchons, en remplacement de la titulaire qui nous quitte après plusieurs années d'activité,

UNE SECRÉTAIRE DE DIRECTION

de langue maternelle française, appelée à travailler au plus haut niveau du groupe d'une manière indépendante et avec un sens inné de discrétion.

- Exigences du poste: - très bonne formation, y compris sténographie en 3 langues - connaissances approfondies de l'anglais et de l'allemand - plusieurs années de pratique comme secrétaire de direction - capable de prendre les procès-verbaux - sens de l'organisation, rapidité d'exécution - bonne mémoire - bonne présentation.

Nous offrons un poste à responsabilités et indépendant.

Veuillez adresser vos offres à SSIH Management Services SA, Direction du personnel, place de Bienne, rue Stämpfli 96, 2504 Bienne en y joignant les documents habituels.



Hôtel du Soleil - Neuchâtel

engage, pour entrée immédiate ou date à convenir,

garçon ou fille de buffet portier de nuit

Téléphoner à la direction, ☎ (038) 25 25 30. 072475 O



Produits de beauté hypo-allergéniques sans parfum.

Pour développer notre service d'information auprès des pharmaciens de Suisse romande et compléter notre équipe, nous recherchons une

CONSEILLÈRE ITINÉRANTE

Ce poste demande de bonnes connaissances de la branche cosmétique, un sens pédagogique et du goût pour la vente. Nous aimerions recevoir des offres d'aides en pharmacie connaissant bien la cosmétique, de vendeuses en parfumerie ou d'esthéticiennes.

Veuillez adresser vos offres manuscrites, accompagnées de votre curriculum vitae, photo récente et copies de certificats, à Galenica Représentations, dépt Roc, Unterlammweg 8, 3027 Berne.

Nous sommes à votre disposition pour de plus amples renseignements, au N° (031) 55 32 42, dépt Roc. 072688 O

METAUX PRECIEUX SA logo and text: cherche jeune EMPLOYÉ DE COMMERCE ayant de l'intérêt dans le domaine des exportations et importations (formalités et relations avec transitaires, douanes, transports, etc.). Les candidats au bénéfice d'une bonne formation de base (CFC ou équivalent) et si possible quelques années d'expérience, sont priés de faire offre écrite, accompagnée des documents usuels, à notre service du personnel. METAUX PRECIEUX S.A. avenue du Vignoble 2, 2000 NEUCHÂTEL. Tél. (038) 21 21 51, interne 258. 072483 O

Logo with puzzle pieces and text: Souhaiteriez-vous travailler dans une entreprise moderne d'assurance? Nous recherchons, pour notre bureau de dactylographie, une SECRÉTAIRE dont l'activité consistera à écrire de la correspondance de toute nature, sous dictée ou selon manuscrit. Des machines modernes, de marque IBM, ainsi que notre automate à cartes magnétiques seront vos instruments de travail. Etre une parfaite dactylo, aimer présenter le travail d'une façon soignée, avoir une orthographe sûre en français et de bonnes connaissances de l'allemand, voilà ce que nous attendons de vous. Nous offrons un salaire correspondant à vos capacités, des prestations sociales de premier ordre, l'horaire individuel et une place de travail moderne. Un restaurant autonome est à la disposition du personnel. Vous désirez certainement en savoir plus. Notre service du personnel répondra volontiers à vos questions. N'hésitez pas à nous téléphoner! 072392 O

Logo with puzzle pieces and text: GRUTLI ASSURE PROTÈGE Société suisse Grutli Siège principal Weltpoststrasse 21, 3000 Berne 15 Téléphone 031 44 91 91

Fabrique de boîtes de montres JEAN VALLON SA 2206 LES GENEVEYS-SUR-COFFRANE cherche pour compléter son effectif et pour entrée immédiate 1 RÉGLEUR pour machines Kummer - Ebosa et quelques AUXILIAIRES DE TOURNAGE Appartements à disposition, Pour rendez-vous, téléphoner au (038) 57 12 88. 072424 O

SIXIS, fabrique de machines Perrenoud & Fils S.A. 2520 La Neuveville cherche: mécaniciens ajusteurs ouvriers qualifiés sur machine, spécialement fraiseurs, rectifieurs

manœuvres pour travaux de peinture peintres sur machine Les candidats sont priés de venir se présenter à notre bureau en prenant rendez-vous au préalable par téléphone au (038) 51 29 01/02. 072388 O

CENDRES & MÉTAUX SA BIENNE cherche pour son atelier de bijouterie graveur-ciseleur expérimenté pour des gravures en relief et en taille douce, ainsi qu'un bijoutier qualifié pour la confection de bijoux variés. Adressez-vous à notre bureau du personnel, tél. (032) 41 51 51. 072423 O

ASSOCIATION pour bon MÉCANICIEN-ÉLECTRICIEN ayant bonne formation dans le chauffage électrique, basse et haute température, avec bonnes connaissances dans la réparation des fours, trouverait situation intéressante et d'avenir en qualité d'associé, disposant d'un petit capital, parlant français et allemand. Faire offres sous chiffres 22-470.551, à Publicitas, 2000 Neuchâtel. 072437 O

URGENT cherche pour le 15 avril NURSE EXPÉRIMENTÉE pour s'occuper d'un bébé de 5 mois et d'un petit garçon de 2 1/2 ans. Réf. références exigées. Bon salaire. Région Nyon-Begnins. Tél. (022) 64 19 43 du lundi au vendredi, heures de bureau. Demandez M^{lle} Martin. 072444 O Je cherche un jardinier et un aide-jardinier Faire offres à J.-C. Martin, horticulteur, 2024 Saint-Aubin. Tél. (038) 55 11 80. 072496 O Restaurant du Jura, Neuchâtel, cherche une aide de cuisine Téléphoner au (038) 25 14 10 ou se présenter. 071020 O

Nous recherchons magasinier pour divers travaux de manutention et d'emballage. Travail varié et indépendant dans petite entreprise. Permis de conduire A. Faire offres sous chiffres JY 548 au bureau du journal. 072390 O On cherche manutentionnaire avec permis de conduire A pour divers travaux de stockage. Faire offres sous chiffres IX 547 au bureau du journal. 072391 O Grand garage de Neuchâtel cherche un laveur-graisseur serviceman pour entrée immédiate ou à convenir. Faire offres sous chiffres AN 539 au bureau du journal. 072491 O

DEVENIR PATRON!... Nous désirons entrer en relations avec un commerçant ou agent indépendant intéressé par la commercialisation de nos articles CUIR, de fabrication artisanale. Grande possibilité de gains. Discretion. Mise de fonds, y compris stock: Fr. 7500. Exklusivité Suisse romande. Possibilité d'extension. Renseignements sans engagement et offres à: IFP Case postale 94, 2013 Colombier. 072498 O Garage de la place, marques de renommée mondiale, cherche chef de vente Adresser offres écrites à GV 545 au bureau du journal. 071771 O Cherchons VENDEUR pour service externe, région SAINT-AUBIN, NEUCHÂTEL. Si possible habitant la région. Salaire fixe + commission + frais de voiture. S'adresser à Téléclinique 1400 Yverdon, tél. (024) 21 67 00 ou Téléclinique Saint-Aubin, tél. (038) 55 25 44. 072441 O

Plage de Boudry cherche pour le 1^{er} avril sommelière et remplaçante. Débutantes acceptées. Tél. (038) 42 39 90. 072508 O On cherche PÉDICURE qui serait disposée à donner des soins 1 jour par semaine dans importante droguerie jurassienne. Conditions à discuter. Faire offres sous chiffres 06-940009 à Publicitas, 2610 Saint-Imier. 072446 O Travail à mi-temps. Nous recherchons aide-dentaire diplômée Bon salaire. Adresser offres accompagnées des documents habituels, d'une photo et du numéro de téléphone sous chiffres J 25139 à Publicitas, 48, rue Neuve, 2501 Bienne. 072447 O

Bar-Restaurant MALOJA cherche sommelière et extra Tél. (038) 25 66 15. 072314 O

FAN L'ANNONCE efficiente devient facilement un COUP DE CLAIRON si son texte et sa présentation s'harmonisent pour attirer l'œil, d'autant plus si elle paraît dans LA FEUILLE D'AVIS DE NEUCHÂTEL

SUBITO Logo and illustration of people dining at a table.

Commerce de bétail et de viande en gros cherche comptable Place stable. Entrée à convenir. Avantages sociaux. S'adresser par écrit à Henri Matile, av. Dubois 15, 2000 Neuchâtel. 071655 O

Vu l'extension de notre entreprise, nous désirons engager un vendeur en automobiles sérieux et dynamique, pour une marque très répandue. Situation d'avenir. Adresser offres écrites avec curriculum vitae et photo, à HW 546 au bureau du journal. 069177 O

AVIS DIVERS

MACHINES À LAVER le linge, la vaisselle, neuves, petits défauts d'émail RABAIS crédit gratuit jusqu'à 12 MOIS Occasions garanties. Réparation toute marque. TECHMA Tél. (038) 31 11 93. 067805 B

Hôtel du District à Fontaines informe son aimable clientèle que l'établissement sera FERMÉ du 2 au 17 mars VACANCES ANNUELLES 071782 A

plexiglas EN FEUILLES, BARRÉS & TUBES DÉBITAGE - USINAGE - MOULAGE CUVES, CANALISATIONS EN PVC, PP, etc. POUR LABORATOIRES HOUSES, FOURRES, ÉTUIS, DOSSIERS en plastique souple. 2042 Valangin - P faelle Tél. 038 36 13 63 TX 35 313 fuchs ch

Cours de taille Un cours de taille des arbres fruitiers sera organisé par la Station d'arboriculture et Société cantonale d'arboriculture les samedis 25 février, 4 et 11 mars prochains. Les intéressés peuvent s'inscrire, moyennant une finance de 10 fr. en téléphonant au 53 32 18, de 12 h 30 à 13 h 30. 069586 A

Restaurant Sternen, Gampelen A partir du dimanche des Rameaux, le 19 mars, notre restaurant est de nouveau ouvert chaque dimanche. Nous nous recommandons pour les fêtes de famille dans notre salle rénovée. Famille Schwander. Tél. (032) 83 16 22. 072448 A

DEMANDES D'EMPLOIS Employé de commerce sérieux, bonnes références, 46 ans, cherche nouvelle situation stable. Adresser offres écrites à LA 550 au bureau du journal. 071622 O

Grand récital Tino Rossi (2 x 45 min.) Points de vente: Neuchâtel aux Armourins. Fontainemelon: Voyages REMY-CHRISTINAZ Tél. (038) 53 32 86 - 53 32 73. 072396 A

MARIAGES Jeune homme dans la trentaine, sportif, de santé robuste, ayant bonne situation, cherche jeune fille dynamique, douce, gaie, compréhensive en vue de mariage. Prendre contact par téléphone à DOM Neuchâtel, tél. (038) 24 14 54. PAS SÉRIEUX S'ABSTENIR. 072342 Y Dem. à acheter Famille Montandon On achèterait le livre Famille Montandon. Tél. (038) 55 18 28 2024 Saint-Aubin (Le Castel 29). 071576 F

Prêts personnels pour tous et pour tous motifs C'est si simple chez Procrédit. Vous recevez l'argent dans le minimum de temps et avec le maximum de discrétion. Vous êtes aussi assuré en cas de décès. Vos héritiers ne seront pas importunés; notre assurance paiera. Prêts de Fr. 1.000.- à Fr. 30.000.-, sans caution. Votre signature suffit. Une seule adresse: Banque Procrédit 2001 Neuchâtel, Avenue Rousseau 5 Tél. 038 - 246363 Je désire Fr. Nom Prénom Rue No. NP/Lieu 990.000 prêts versés à ce jour H

Meubles d'occasion à vendre Chambres à coucher, salons, divans, fauteuils, salles à manger, parois murales, tables, chaises, lits, armoires, étagères, tapis, tours de lits, etc. Prix très bas - Paiement comptant. S'adresser à Meublorama, Bôle/NE (près Colombier). Heures d'ouverture: de 9 h à 12 h et de 13 h 45 à 18 h 30. Samedi de 8 h à 12 h et de 13 h 30 à 17 h. Fermé le lundi matin. Automobilistes! Dès le centre de Bôle, suivez les flèches Meublorama. Grande place de parc. 072497 B

Illustration of people having a meal.

FAN L'EXPRESS

Sports

ACNF SAISON 1977-1978



BOUCHERIE RAPIDE
Service à domicile
Choix et qualité

FACCHINETTI
SAINT-BLAISE - Tél. (038) 33 14 41

054724 A

GOAL
Un à zéro pour la machine à écrire suisse à sphère imprimante

HERMES 808

Reymond

Faubourg du Lac 11
2000 NEUCHÂTEL
Tél. 038/25 25 05

054719 A

Pour votre appareil ménager, adressez-vous au spécialiste

MEILLARD & GLAUS
ÉLECTRICITÉ.

Cortailod Tél. (038) 42 11 52

054722 A

Votre électricien

Williomenet
ELECTRICITE NEUCHÂTEL

Grand-Rue 4 - Tél. 25 17 12

054721 A

Bière Muller

054723 A

Au programme ce week-end:

Ligue nationale
NEUCHÂTEL-XAMAX - CHÊNOIS
Dimanche 5 mars à 14 h 30

Première ligue
AUDAX - KENZIS - Dimanche 5 mars à 10 h

Coupe neuchâteloise
SERRIÈRES - LA SAGNE - Samedi 4 mars à 15 h.

Championnat Juniors E

2^{me} tour Groupe I

Colombier: 1.4.78: 09.30, Colombier I - Le Parc I; 10.30, Cortailod I - Saint-Imier; libre: Marin.
Marin: 8.4.78: 09.30, Marin - Colombier I; 10.30, Cortailod I - Le Parc I; libre: Saint-Imier.
Le Parc: 15.4.78: 09.30, Le Parc I - Saint-Imier; 10.30, Cortailod I - Marin; libre: Colombier I.
Saint-Imier: 22.4.78: 09.30, Saint-Imier - Colombier I; 10.30, Le Parc I - Marin; libre: Cortailod.
Cortailod: 29.4.78: 09.30, Cortailod I - Colombier I; 10.30, Marin - Saint-Imier; libre: Le Parc I.
Colombier: 6.5.78: 09.30, Colombier I - Le Parc I; 10.30, Cortailod I - Saint-Imier; libre: Marin.
Marin: 13.5.78: 09.30, Marin - Colombier I; 10.30, Cortailod I - Le Parc I; libre: Saint-Imier.
Le Parc: 20.5.78: 09.30, Le Parc I - Saint-Imier; 10.30, Cortailod I - Marin; libre: Colombier.
Saint-Imier: 27.5.78: 09.30, Saint-Imier - Colombier I; 10.30, Le Parc I - Marin; libre: Cortailod I.
Cortailod: 3.6.78: 09.30, Cortailod I - Colombier I; 10.30, Marin - Saint-Imier; libre: Le Parc I.

2^{me} tour Groupe 2

Comète: 1.4.78: 09.30, Comète I - Le Locle I; 10.30, Landeron - Boudry I; libre: Ticino.
Boudry: 8.4.78: 09.30, Boudry I - Le Locle I; 10.30, Landeron - Ticino; libre: Comète I.
Ticino: 15.4.78: 09.30, Ticino - Le Locle I; 10.30, Comète I - Boudry I; libre: Landeron.
Le Locle: 22.4.78: 09.30, Le Locle I - Landeron; 10.30, Ticino - Comète I; libre: Boudry I.
Landeron: 29.4.78: 09.30, Landeron - Comète I; 10.30, Boudry I - Ticino; libre: Le Locle I.
Comète: 6.5.78: 09.30, Comète I - Le Locle I; 10.30, Landeron - Boudry I; libre: Ticino.
Boudry: 13.5.78: 09.30, Boudry I - Le Locle I; 10.30, Landeron - Ticino; libre: Comète I.
Ticino: 20.5.78: 09.30, Ticino - Le Locle I; 10.30, Comète I - Boudry I; libre: Landeron.
Le Locle: 27.5.78: 09.30, Le Locle I - Landeron; 10.30, Ticino - Comète I; libre: Boudry I.
Landeron: 3.6.78: 09.30, Landeron - Comète I; 10.30, Boudry I - Ticino; libre: Le Locle I.

2^{me} tour Groupe 3

Cressier: 1.4.78: 09.30, Cressier - Béroche; 10.30, Bôle - Le Parc II; libre: Etoile I.

Entreprise générale de nettoyages
Ponçage
Impregnation
Shampoignonage de tapis

E. MATILE
Molliet

2022 Bevaix
Tél. 038 46 14 44

054720 A

2^{me} tour Groupe 4

NE/Xamax: 1.4.78: 09.30, NE/Xamax - Sonvilier; 10.30, Geneveys - Fleurier; libre: Chaux-de-Fonds.
Geneveys-sur-Cof.: 8.4.78: 09.30, Geneveys - Chx-de-Fds; 10.30, Sonvilier - Fleurier; libre: NE/Xamax.
Chaux-de-Fonds: 15.4.78: 09.30, Chx-de-Fds - NE/Xamax; 10.30, Geneveys - Sonvilier; libre: Fleurier.
Fleurier: 22.4.78: 09.30, Fleurier - Chx-de-Fds; 10.30, NE/Xamax - Geneveys; libre: Sonvilier.
Sonvilier: 29.4.78: 09.30, Sonvilier - Chx-de-Fds; 10.30, Fleurier - NE/Xamax; libre: Geneveys.
NE/Xamax: 6.5.78: 09.30, NE/Xamax - Sonvilier; 10.30, Geneveys - Fleurier; libre: Chx-de-Fds.
Geneveys-sur-Cof.: 13.5.78: 09.30, Geneveys - Chx-de-Fds; 10.30, Sonvilier - Fleurier; libre: NE/Xamax.
Chaux-de-Fonds: 20.5.78: 09.30, Chx-de-Fds - NE/Xamax; 10.30, Geneveys - Sonvilier; libre: Fleurier.
Fleurier: 27.5.78: 09.30, Fleurier - Chx-de-Fds; 10.30, NE/Xamax - Geneveys; libre: Sonvilier.
Sonvilier: 3.6.78: 09.30, Sonvilier - Chx-de-Fds; 10.30, Fleurier - NE/Xamax; libre: Geneveys.

2^{me} tour Groupe 5

Dombresson: 1.4.78: 09.30, Dombresson - Etoile II; 10.30, Comète II - Superga; libre: Le Locle II.

2^{me} tour Groupe 6

Boudry: 1.4.78: 09.30, Boudry II - Cortailod II; 10.30, Châtelard - Saint-Blaise.
Hauterive: 1.4.78: 10.30, Hauterive - Colombier II.
Cortailod: 8.4.78: 09.30, Cortailod II - Châtelard; 10.30, Saint-Blaise - Hauterive.
Colombier: 8.4.78: 10.30, Colombier II - Boudry II.
Châtelard: 15.4.78: 09.30, Châtelard - Boudry II; 10.30, Cortailod II - Hauterive.

Championnat vétérans 1977-1978

Calendrier du 2^{me} tour

1^{er} avril 1978. - Boudry - La Chaux-de-fonds; Ticino - Fleurier; Floria - Etoile; Le Locle - Superga. Libre: Le Parc.

8 avril. - La Chaux-de-Fonds - Fleurier; Superga - Le Parc; Le Locle - Boudry; Etoile - Ticino. Libre: Floria.

15 avril. - Etoile - La Chaux-de-Fonds; Ticino - Le Locle; Floria - Fleurier; Le Parc - Boudry. Libre: Superga.

22 avril. - La Chaux-de-Fonds - Le Locle; Floria - Le Parc; Boudry - Superga; Fleurier - Etoile. Libre: Ticino.

29 avril. - Floria - La Chaux-de-Fonds; Ticino - Boudry; Le Locle - Le Parc; Etoile - Superga. Libre: Fleurier.

6 mai. - La Chaux-de-Fonds - Superga; Floria - Ticino; Etoile - Le Locle; Fleurier - Le Parc. Libre: Boudry.

20 mai. - Fleurier - Superga; Le Parc - Ticino; Floria - Le Locle; Boudry - Etoile. Libre: La Chaux-de-Fonds.

27 mai. - La Chaux-de-Fonds - Ticino; Fleurier - Boudry; Floria - Superga; Le Parc - Etoile. Libre: Le Locle.

3 juin. - Floria - Boudry; La Chaux-de-Fonds - Le Parc; Ticino - Superga; Le Locle - Fleurier. Libre: Etoile.

7 juin. - Superga - Etoile.

Association cantonale neuchâteloise de football

Communiqué officiel N° 16

CALENDRIER
Nous rappelons aux clubs que, comme prévu dans les calendriers qu'ils ont reçus, les matches renvoyés en début de championnat seront refixés à l'Ascension (4 mai) et au samedi de Pentecôte (13 mai).

En cas de nécessité, soit si de trop nombreux renvois sont enregistrés, des matches pourront également être refixés au lundi de Pentecôte (15 mai).

Il est donc absolument inutile de demander des congés pour l'Ascension et Pentecôte. Ils seront catégoriquement refusés.

TOURNOIS
Une nouvelle fois nous rappelons qu'aucune autorisation de tournoi ne sera accordée avant la fin du championnat (juniors compris). Si le championnat se déroule normalement, les premières autorisations pourront être accordées pour le week-end des 17-18 juin.

MODIFICATIONS DE RÉSULTATS
TV ligue. - Pal-Friul I - Marin III (du 20.11.77) 2-3 et non 2-2. Classement: Marin III 11 matches 15 points; Pal-Friul I 11 matches 8 points.
Vétérans. - Boudry-Superga (du 29.10.77) 0-3 et non 3-0. - Classement: Boudry 8 matches 8 points; Superga 7 matches 7 points.

RETRAIT D'ÉQUIPE
F.-C. Le Locle IIIb Amende pour retrait, Fr. 125.—. Tous les matches restant à jouer par cette équipe sont enregistrés 3-0 pour les adversaires.

AVIS AUX CLUBS
Pour les demandes de matches amicaux, nous vous prions de le faire par écrit 4 jours avant les matches. Aucune demande par téléphone ne sera prise en considération.

COURS RÉGIONAL POUR NOUVEAUX ARBITRES
Un cours régional pour de nouveaux arbitres aura lieu le samedi 11 mars 1978 à La Chaux-de-Fonds au Collège des Gentianes dès 8 h. Toutes les personnes s'intéressant à devenir arbitre, sont priées de prendre contact avec M. Raymond Grobéty Grise-Pierre 26, 2006 Neuchâtel, tél. (038) 25 45 64. En cas de non-réponse: (038) 65 13 42.

COMITÉ CENTRAL
Le comité Central reprend ses séances hebdomadaires dès ce jour.
ACNF Comité Central
Le secrétaire: M. TSCHANZ
Le président: J.-P. BAUDOIS.



NOUVEAU DÉPART. - Pour Marigliano, défenseur de Béroche, et pour quelques dizaines d'autres footballeurs des séries «inférieures», ce week-end sera celui d'un nouveau départ.

Saint-Blaise: 15.4.78: 10.30, Saint-Blaise - Colombier II.
Cortailod: 22.4.78: 09.30, Cortailod II - Colombier II; 10.30, Boudry II - Saint-Blaise.
Hauterive: 22.4.78: 10.30, Hauterive - Châtelard.
Boudry: 29.4.78: 09.30, Boudry II - Hauterive; 10.30, Cortailod II - Saint-Blaise.
Colombier: 24.9.78: 10.30, Colombier II - Châtelard.
Boudry: 6.5.78: 09.30, Boudry II - Cortailod II; 10.30, Châtelard - Saint-Blaise.
Hauterive: 6.5.78: 10.30, Hauterive - Colombier II.
Cortailod: 13.5.78: 09.30, Cortailod II - Châtelard; 10.30, Saint-Blaise - Hauterive.
Colombier: 13.5.78: 10.30, Colombier II - Boudry II.
Châtelard: 20.5.78: 09.30, Châtelard - Boudry II; 10.30, Cortailod II - Hauterive.
Saint-Blaise: 20.5.78: 10.30, Saint-Blaise - Colombier II.
Cortailod: 27.5.78: 09.30, Cortailod II - Colombier II; 10.30, Boudry II - Saint-Blaise.
Hauterive: 27.5.78: 10.30, Hauterive - Châtelard.
Boudry: 3.6.78: 09.30, Boudry II - Hauterive; 10.30, Cortailod II - Saint-Blaise.
Colombier: 3.6.78: 10.30, Colombier II - Châtelard.

Tournoi corporatif en salle demain à Panespo

Le Groupement des clubs de football corporatif de Neuchâtel et environs organise, demain, à Panespo, son premier tournoi en salle.

Les joutes débiteront à 8 heures. Le début des matches de finale est prévu pour 15 heures.

De nombreuses équipes sont inscrites pour cette compétition qui s'annonce intéressante à plus d'un titre.

Que de problèmes pour Menotti

Le remplacement d'Oswaldo Piazza et une dispute entre ses collaborateurs sont les préoccupations majeures de l'entraîneur argentin, Cesar Menotti, à quelques mois de la Coupe du monde.

On a appris, dans les milieux du football argentin, que Menotti avait convoqué le joueur Luis Galvan, de Cordoba, pour prendre la place laissée vacante par Oswaldo Piazza, qui connaît quelques problèmes de son club, Saint-Etienne, pour obtenir sa liberté pour se préparer à temps à Mar del Plata, où la sélection argentine préparera la Coupe du monde.

Menotti devra aussi résoudre rapidement le différend qui oppose le médecin officiel de l'équipe nationale, Adolfo Fort, au docteur Ruben Oliva, un professeur de grande renommée qui est venu spécialement de Rome pour collaborer avec l'entraîneur argentin.

Cesar Menotti devra choisir entre ces deux hommes en même temps qu'il devra tenir compte de la situation du masseur, Angel Castro, qui, lui aussi, n'accepte pas de collaborer avec le professeur italien!

Ainsi, la sélection argentine va-t-elle commencer sa préparation dans un climat d'incertitude.

Les mesures qui ont été prises en vue d'améliorer la qualité du moteur ont contribué à faire de la Mini De Tomaso une voiture extrêmement nerveuse qui nous rappelle instinctivement la légendaire Mini Cooper S des années soixante.

Resvue Automobile

5 places, hayon, 1275 cmc, 52.2 kW DIN (71 CV DIN), Styling Bertone/De Tomaso, jantes en alliage léger, phares anti-brouillard intégrés au spoiler, instruments de contrôle spéciaux. Fr. 13190.—

Mini De Tomaso
NOUVEAU: LEASING
depuis 339.— par mois

Garage Waser
«La Côte»
2034 PESEUX
Tél. (038) 31 75 73

054718 A

TV couleur

dès **Fr. 990.—**

Location (Pal-Secam) dès Fr. 59.— par mois

Jeanneret & C^o sa
Au Confort Ménager

• Vous bénéficierez de notre grande expérience et rappelez-vous que Jeanneret & C^o est le meilleur marché

Seyon 28-28-30 • Neuchâtel • Téléphone 24 57 77

054726 A

VARIJUX... quand vos bras deviennent trop courts!



Retrouver une vision naturelle, à toute distance, au fur et à mesure que vous levez les yeux, avec

VARIJUX

des verres de mouvement, esthétiques, sans ligne de séparation.

Chez vos opticiens

Primo Visconti Manuel Lazaro
Place des Halles 8 à Neuchâtel
tél. 24 27 24



072489 A

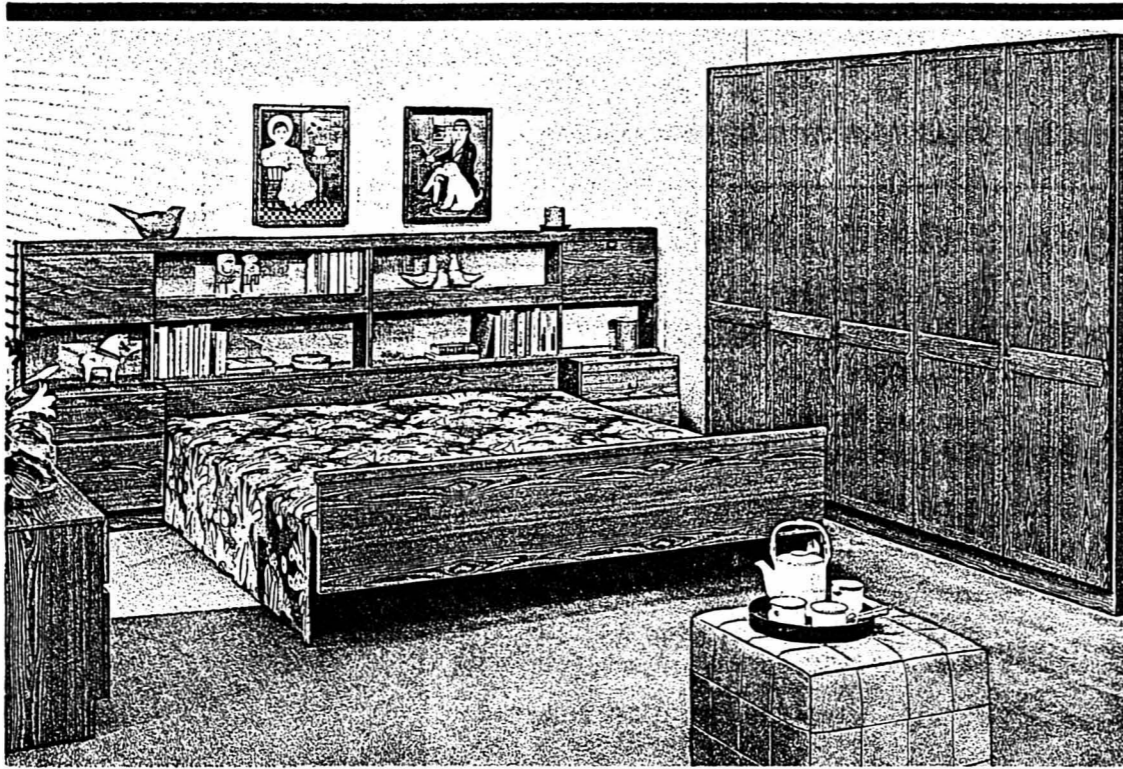

L'offre en or de Pfister!

Chambre à coucher (ISABELLE), mod. 212.528 décor chêne brun rustique, armoire 4 portes, lit de 160 x 200 cm, élément de chevet avec éclairage et compartiments fermant à clé avec miroir à la paroi du fond. Commode à miroir pouvant se placer dans le prolongement du lit. Prix de livraison 1215.-

Renouvelez et embellissez votre intérieur maintenant que les prix sont encore aussi bas!

Paiement comptant: acompte, solde dans les 90 jours ou crédit immédiat. Vous pouvez charger vos achats sur le porte-bagages de votre voiture ou sur une camionnette à louer. Essence gratuite/bonification du billet CFF dès 500.-

à l'emporter
seul. 1095.-

(en plus literie de qualité selon votre choix)
● Exclusivité Pfister
212.527 même modèle avec armoire 5 portes et lit double 2 x 95/200 cm; 1285.- / seul. 1160.-.

La grande maison des petits prix

Pfister Meubles

VISITEZ notre succursale de NEUCHÂTEL, Terreaux 7 (038) 25 79 14 ou notre centre régional AVRY-CENTRE près de Fribourg (037) 30 91 31

072398 B

AUJOURD'HUI

RÉOUVERTURE du café-restaurant «Au Safari» Cheyres

Tél. (037) 63 21 36.

072696 A

ING. DIPL. EPF **FUST SA**

PRIX AU PLUS BAS

Lave-linge 4 kg 498.-
Lave-vaisselle dès 777.-
Réfrigérateur 140 l 249.-
Congélateur 250 l 498.-
Cuisinière 4 pl 368.-
Aspirateur 950 W 269.-

Conseils neutres, livraison, garantie, service. 068204 B

Bienne: 36 Rue Centrale, Tél. 032 22 85 25
Chaux-de-Fonds: JUMBO et 24 succursales

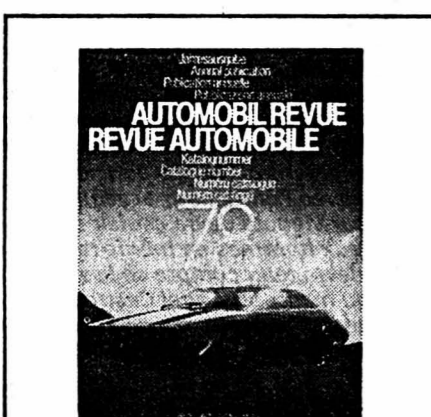

Celui qui possède le Numéro catalogue sait tout sur toutes les automobiles.

Plus de 150 000 données techniques de plus de 1500 voitures sur un total de plus de 500 pages dans le Numéro catalogue 78. Publication annuelle de la REVUE AUTOMOBILE.

maintenant en vente aux librairies et aux kiosques

Prêts sans caution Tarif réduit

Formalités simplifiées
Service rapide
Discrétion absolue

(038) 24 64 64

BANQUE COURVOISIER SA

2000 Neuchâtel Fbg de l'Hôpital 21

Envoyez-moi documentation sans engagement

Nom: _____ FAN
M. le _____
Rue _____
N/P Localité _____ 062809 A

Ciolo, le vélo au goût du jour

Tous les modèles pour les loisirs et le sport à des prix exceptionnels:

Ciolo course 10 vit., pédalier alu à

Fr. 398

Grand choix à Fr. 498.-, 598.- etc. par ex. le sensationnel

CIOLo à Fr. 995.-

PRODUIT SUISSE DE HAUTE QUALITÉ

Vente et Service seulement chez le spécialiste

J.-P. RITSCHARD, Neuchâtel
J.-C. JABERG, Neuchâtel
R. JABERG, Saint-Blaise

E. FISCHER, La Neuveville 072410 A
B. BOREL, Cernier
P. SUDERO, Le Landeron
R. PRESSET, Lugnorre
GILBERT-SPORTS, Saint-Aubin

FABRIQUE DE CYCLES LAUSANNE **Ciolo**

CHERCHEZ LE MOT CACHÉ

C	O	R	E	I	M	M	O	P	R	S	S	O	V	P
P	N	I	V	E	L	E	R	E	I	O	E	G	E	R
E	I	O	B	O	I	S	N	R	R	N	N	R	G	O
I	P	O	R	A	Z	I	A	D	A	P	C	O	E	P
G	A	X	E	G	P	P	I	S	N	U	L	U	T	R
N	S	Y	M	O	A	N	S	O	T	N	E	L	A	I
E	S	D	E	E	A	A	A	U	O	A	N	E	T	E
E	E	E	U	I	O	O	T	R	I	C	T	I	T	I
L	U	O	R	R	N	S	R	D	N	S	H	T	O	E
B	R	E	E	E	U	E	E	P	E	E	E	E	N	R
A	B	T	N	G	T	A	V	I	H	P	R	N	M	E
S	L	A	N	E	A	E	E	E	L	I	N	A	E	L
S	B	A	S	A	U	R	J	V	R	L	S	E	S	U
A	P	I	O	E	E	V	A	U	I	S	E	M	U	
P	E	R	S	N	R	N	A	P	S	I	N	E	M	E

Pour trouver le mot caché, rayez dans la grille les mots de la liste en commençant par les plus longs. Il vous restera alors six lettres inutilisées avec lesquelles vous formerez le nom d'une maladie. Dans la grille, les mots peuvent être lus horizontalement, verticalement ou diagonalement, de droite à gauche ou de gauche à droite, de haut en bas ou de bas en haut.

Antoine - Baser - Brème - Bois - Bis - Enclencher - Ire - Laon - Meuler - Mes - Même - Neuve - Neuve - Nivelers - Nevers - Niveau - Néant - Oxyde - Orgeat - Opiner - Ordinaire - Orphisme - Oseille - Punaise - Propriété - Parage - Passeur - Passable - Peigne - Pommier - Paris - Pneu - Roue - Roc - Roulette - Raz - Sourd - Sujet - Sur - Tas - Végétation - Vos.

(Solution en page radio)

BREITEN

Valais (alt. 900 m.)

Vos vacances d'hiver en chalet et en famille dans la station de bains et vacances Breiten.

La seule piscine couverte alpine d'eau saline (33°C)

- Nombreuses possibilités de ski à prix avantageux dans la région d'Aletsch. Ecole suisse de ski.
- Janvier-Mars: réduction pour familles avec enfants (5-25%)
- Piscine couverte d'eau saline et salle de gymnastique compris dans nos prix
- Centre de thérapie avec massages, saunas, solarium, électrothérapie, compression de saumure.
- Situation centrale du restaurant
- Club-jeux de quilles-snack

Station de bains et vacances Breiten VS
Département réservation de chalets
3983 Breiten s/Môrel
Tél. 028/53345
dès le 8.4.78 tél. 028/271345 Telex 38652

Les CFF vous proposent

DIMANCHE 5 MARS
COURSE SURPRISE «ELLE ET LUI»
train spécial dép. 7.52
Fr. 71.- (avec abt 1/2 Fr. 62.-) dîner compris

DIMANCHE 5 MARS
Pour skieurs
VERBIER
Fr. 41.- (enfants Fr. 20.50) y compris remontées mécaniques

SAMEDI 11 MARS
STRASBOURG
dép. 6.07
Fr. 60.- (avec abt 1/2 Fr. 54.-) y compris tour de ville

DIMANCHE 12 MARS
SORTIE CULINAIRE ARGOVIENNE
Fr. 63.- (avec abt 1/2 Fr. 54.-) y compris repas et excursion en bateau

Voyages CFF Neuchâtel-Gare.
Tél. 24 45 15

Agence CFF Neuchâtel-Ville. Tél. 25 57 33.
072408 A

LAVE-LINGE

Toutes les grandes marques:
Miele - Siemens - Bosch - AEG, Electrolux - Philco - Indesit, Zanussi, etc.

Modèles exposition avec gros rabais

072480 B

Qualité Choix - Compétence COMPTOIR MENAGER
CRETEGNY
Fbg du Lac 43 - Neuchâtel
Tél. 25 69 21
Des prix bas Un service à la hauteur

JACK-POT

Rue du Concert 6 - Neuchâtel
Tél. 24 60 40

DE PARIS

Les collections printemps sont arrivées!

ROBES - JUPES - CASAQUES
BLOUSONS CUIR **Fr. 195.-**
dames et hommes

IMPORTATION DIRECTE
Portes-Rouges 149 - Neuchâtel
Tél. 24 30 65

SHOP-IMPORT

070610 B

LE PLUS GRAND CHOIX EN MACHINES UNIVERSELLES

Largeur de rabot: 210/260/300/360/400/M410/500/510 mm à un prix sans concurrence, ainsi que des scies à ruban, tours à bois, aspirateurs à copeaux à bon marché.



Conditions avantageuses, payable par acompte avec 5% intérêts.

Il vaut la peine de nous rendre visite et d'assister à une démonstration sans engagement. - Ouvrez le samedi matin.

Représentation en exclusivité.
Centre de Machines Strausak S.A.
2554 Melisberg près Bienne.
Tél. (032) 87 22 23.

072397 B

GRANDE VENTE DE MEUBLES À MATHOD

à enlever à bas prix de 8 h à 20 h sans interruption

1 chambre à coucher moderne complète, matelas Superba, valeur Fr. 2700.-, cédée à Fr. 700.-; 2 armoires vaudoises; 1 chambre à coucher complète, matelas Superba, Fr. 650.-; 3 Voltaires anciens; tables gigognes; semainiers; chiffonniers; 15 armoires anciennes et modernes 1, 2, 3 portes dès Fr. 150.-; 6 tables une rallonge neuves, Fr. 100.- la pièce; 20 chaises Louis-Philippe; 10 commodes anciennes et modernes dès Fr. 60.-; 4 crêçances vieux chêne; 3 lits à une place avec matelas dès Fr. 60.-; 3 tables rondes rustiques en massif Fr. 250.- la pièce; 2 bibliothèques rustiques; 5 meubles de coin, Fr. 120.- la pièce; 1 traîneau; 3 travailleuses; 6 roues de char, Fr. 40.- la pièce; 5 meubles-bibliothèques, Fr. 140.- la pièce; 100 chaises Louis XIII; 1 mobilier; bahut; 7 guéridons vieux chêne; 4 coffres à literie, Fr. 30.- la pièce; 2 salons rustiques; 1 meuble combiné noyer, Fr. 250.-; meubles TV; 1 table avec rallonge + 6 chaises Henri II; tables 2 m x 0,80, vieux chêne; 7 tables rondes Louis-Philippe, pied central, une rallonge; 2 tables rondes anciennes; 1 table ronde Louis XV + 4 chaises; 2 canapés Louis-Philippe anciens dès Fr. 100.-; 1 ensemble de cuisine pin: vaisselier, table, banc d'angle, 2 chaises, valeur Fr. 1800.-, cédée à Fr. 800.-; 3 cuisinières à gaz et électrique; tables vieux chêne portefeuille; table ronde à abattants; 6 Voltaires, Fr. 400.- la pièce; cabriolets Gobelin; vaisseliers; lits gigognes avec matelas, Fr. 150.-; 2 pousettes anciennes; chaises de jardin; 1 salon Louis XV; 6 secrétaires rustiques, Fr. 200.- la pièce; 4 secrétaires modernes, Fr. 250.- la pièce; 8 tables de nuit; 5 tables Louis XIII 2 m x 0,80; 1 pupitre ancien Fr. 150.-; tableaux; fauteuil en osier; 1 table demi-lune; 1 console ancienne; 1 lit français neuf; 1 salle à manger, état neuf, Fr. 550.-; 5 canapés neufs, Fr. 100.- pièce; tables de nuit Régency, Fr. 80.- la pièce; sellettes, Fr. 30.- la pièce; un grand choix de meubles et tables de salon rustiques.

Vente les 27, 28 février et les 1, 2, 3, 4, 5, 6, 7, 8 mars.

Bettes - Mathod
(Entre Orbe et Yverdon)
Tél. (024) 37 15 47
Meubles anciens - modernes - rustiques

071916 B

VALLON À LA CHAUMIÈRE

SAMEDI 4 MARS 1978 DÈS 20 H 15

GRAND LOTO

20 quines: choucroutes garnies. - Filets garnis
20 doubles-quinés: 20 jambonneaux
20 cartons: 20 jambons
20 séries - Abonnement Fr. 8.-

Se recommande le F.-C. Vallon.

072330 A

A. BASTIAN

1032 Romanel sur Lausanne
Tél. (021) 35 01 94
TUBAGE DES CHEMINÉES

Réfection de cheminées par chemisage intérieur, sans joints, avec tube flexible en acier CHROMÉ-NICKEL. S'introduit facilement par le haut de la cheminée, sans ouverture intermédiaire.

10 ANS DE GARANTIE.
DEVIS GRATUIT SANS ENGAGEMENT.

Agence exclusive pour la Suisse romande et le Tessin.

072338 A

Nouveautés printemps 78

nous venons de recevoir les derniers tissus à la mode, uni ou avec dessins, à des prix véritablement sacrifiés

Enorme choix de tissus pour rideaux. Nouveau: grand choix de dessins exclusifs en grande hauteur.

Nous vous confectonnons vos rideaux à prix de revient - Demandez nos prix.

072432 B

modesa

tissus et rideaux SA, Bienne
3, rue du Canal
d'autres magasins à Berne Bâle, Lausanne, Thoune et La Chaux-de-Fonds

PORTALBAN

Restaurant Saint-Louis et Bateau

Vendredi 3 mars 1978, à 20 h 15,

SUPER-LOTO

Jambons, carnets d'épargne, lots, côtelettes, paniers garnis, 22 séries.

Organisation: Les Routiers suisses, section de la Broye.

071786 A

GRANDE BAISSSE

LAPINS FRAIS entiers ou au détail
dès Fr. 5.40 le 1/2 kilo

NOS CABRIS FRAIS

Lehnherr frères

Le magasin spécialisé GROS ET DÉTAIL
Neuchâtel - Rue Fleury 7
Fermeture hebdomadaire: le Lundi

Tél. (038) 25 30 92
072413 B

pour l'homme soucieux de qualité



Qualité Woolmark: Elle mérite votre confiance.



298.-

39.-

39.-

298.-

Coupe, tissu et finition de la ligne masculine «WORSTED SPECIAL», réalisée en propre par Schild, sont placés sous le signe de la longévité.

Parmi les 39 grandeurs et tailles intermédiaires, vous serez sûr de trouver également la vôtre!

Complets «WORSTED SPECIAL» fil peigné double retors en pure laine vierge qualité Woolmark. De ce fait, peu froissables et très résistants. Dans les coloris mode à l'affiche cette saison. Prix Schild de Fr. 298.-.



«Dio-Star» chemises habillées, assorties aux costumes, dans les coloris ciel, beige, marine, brun, gris, rouille et blanc, Fr. 39.-

Cordiale bienvenue!

SCHILD

VIVEZ LA MODE

VOYEZ NOS PRIX

Saint-Honoré 9, Neuchâtel

Ouverture chaque lundi de 13 h 30 à 18 h 30

K 78
072473 B

PRINTEMPS 78

PRIX CITÉ

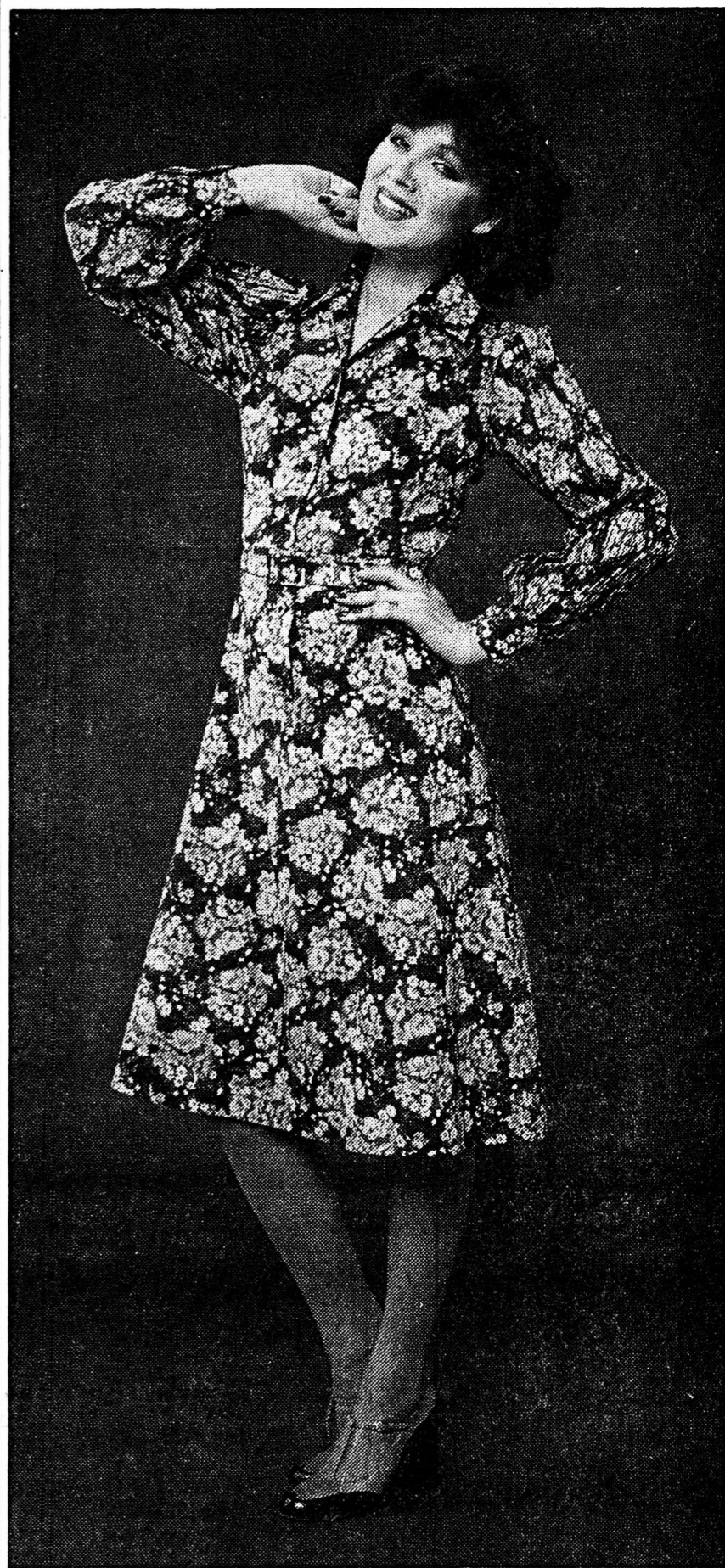

RAVISSANTE ROBE STYLE HAUTE COUTURE, LARGES MANCHES PLISSÉES,

jupe ample, polyester, impressions fleurs, brun, beige, noir, orange ou bleu

Tailles 38 à 46

79.-

Le centre culturel neuchâtelois présente les
vendredi 3, samedi 4, jeudi 9, vendredi 10
et samedi 11 mars 20 h 30

LA JOURNÉE D'UNE RÊVEUSE DE COPI

monté par une troupe du Centre culturel neuchâtelois.
Mise en scène de Pierre SCHWAAB
Décors de François KOLLROS
Costumes Anne MONNIER

Entrée Fr. 12.- — Etu., appr. Fr. 8.- — Membres CCN et AVS Fr. 6.-.

071775 A

A. BURGNER AG/SA
2500 Biel/Bienne, Murtenstrasse 7
061226 A

20^e salon des vacances

Palais de Beaulieu
Lausanne
25 février - 5 mars 1978

TOURISME - CAMPING - CARAVANING
NAUTISME - PISCINES
MOTOS - VÉLOS - PHOTO - CINE
LOISIRS - DÉTENTE - GASTRONOMIE

REDUCTIONS CFI

Citerne hors service?

Problème résolu avec **protektla T 12**
autorisation fédérale pour tous cantons.

Système de réfection par incorporation d'une **COQUE POLYESTER**.

Votre entreprise spécialisée :

PROCOQUE SA
3, chemin du Boisy
1004 L'Écluse
T. (021) 36 36 88
072331 A

La Cité

Vendredi 3 mars
SOIRÉE COUSCOUS
Fr. 12.- (servi jusqu'à 23 h)

CAFFÉ DU THÉÂTRE

GODET VINS
Auvornier
065408 A

DONAX

N'allez pas chercher ailleurs ce que vous trouvez à Neuchâtel...

DONAX SA est le spécialiste qui résout tous vos problèmes de constructions et menuiserie métalliques
acier, aluminium, inox, corten

Balustrades, barrières, gardes-corps, clôtures
pour escaliers, balcons, ponts, etc.

DONAX SA NEUCHÂTEL
50, av. Portes-Rouges - Tél. 038 25 25 01

066381 A

Vélo, moto ou vélomoteur

Les plus grandes marques - et dans tous les prix - vous attendent avec un choix immense au **Salon des vacances**

Ouvert: du lundi au vendredi: 13 h. 30 - 22 h. 00
samedis et dimanches: 10 h. 00 - 18 h. 30

072347 A

prêt comptant

Baisse des taux!
fr. 12 000.-/36 mois mensualités de fr. 387.80 seulement

Le service discret du prêt comptant de la Banque Populaire Suisse

Vous faut-il de l'argent? De l'argent à bon compte? Rapidement et discrètement?

C'est tout simple: Allez à la succursale la plus proche de la Banque Populaire Suisse et demandez le prêt comptant aux conditions avantageuses.

J'aimerais obtenir un prêt comptant de fr. _____

Nom, prénom _____ 42

Rue, no. _____

No. postal et localité _____

Tél. _____

Adresser à: Banque Populaire Suisse, CAM, Case postale, 3000 Berne 16.

067295 A

ARMIER

Nos prix vous aident à économiser!



150 g
2.25



10 bandes
1.95



5 kg
12.50



Supplément gratuit
1 bouteille de 250 ml



4 pièces
-.95



6 paquets à 10 pièces
-.95



250 ml
10.-



370 g
5.95

DEMANDES A ACHETER

COIFFEUSE pour chambre de jeune fille. Tél. 57 17 77. 069225 J

VÉLOMOTEUR, 2 vitesses, fourche télescopique, bon état. Tél. 41 33 31, dès 18 heures. 071680 J

MACHINE À LAVER d'occasion, Siemens WA3. Tél. 46 16 57. 069243 J

APPAREIL PHOTO Exakta. Tél. 31 62 84, le soir. 071650 J

ACHÈTE cartes postales anciennes et timbres-poste. Tél. (039) 31 22 95. 066071 J

A LOUER

PLEIN CENTRE, rue des Chavannes, appartement rénové de 2 1/2 pièces, douche, Fr. 285.—. Tél. 53 18 80. 072653 J

STUDIO MEUBLÉ, cuisinette, douche, centre 300 fr. Tél. 24 17 74. 071587 J

APPARTEMENT 3 PIÈCES, mansardé, boisé, cuisine agencée, 530 fr., charges comprises. Entrée à convenir. Tél. 25 91 94, dès 18 h 30 et le samedi jusqu'à 14 heures. 071675 J

CORCELLES local avec vitrine et chambre froide. Tél. 31 70 89. 069210 J

COLOMBIER, STUDIO MEUBLÉ, tout confort, 220 fr. Tél. 41 10 86. 071551 J

BUTES appartement 3 pièces, tout confort. Tél. (038) 57 15 63. 069239 J

AUVERNIER 2 1/2 pièces tout confort, petite conciergerie 238 fr., 1 mois gratuit. Tél. 41 15 72. 071663 J

POUR LE 24 AVRIL à Colombier, grand appartement 3 pièces, tranquillité, verdure. Tél. 41 35 58. 069249 J

MARIN: 2 pièces, confort, loyer 390 fr., charges comprises. Date à convenir. Tél. 33 70 60. 071668 J

AUVERNIER, près du tram, chambre indépendante, lavabo, W.-C. télé. Tél. 31 52 71. 071670 J

CERNIER, sous-sol ensoleillé, mi-confort, deux chambres, cuisine, libre 1^{er} mai. Tél. 53 25 84. 071671 J

PESEUX, vaste studio, cuisine, meublés, cheminée salon. Tél. 31 71 84. 071004 J

À SAINT-MARTIN-CHÉZARD très bel appartement de 4 pièces avec grand balcon, cuisine agencée, tapis tendus. Tél. 31 45 01. 071672 J

STUDIO NON MEUBLÉ, ouest de la ville. Situation tranquille. Libre immédiatement ou à convenir. Location 230 fr. + charges 30 fr. Tél. 31 42 36. 071018 J

APPARTEMENT AVEC CONFORT: 3 pièces, balcon, 320 fr.; 2 pièces 250 fr.; 1 pièce, balcon 240 fr., meublé 270 fr. + charges. Tél. 24 59 79. 069001 J

PESEUX dans villa, chambre-studio indépendante, tranquillité, confort. Tél. 31 69 13. 071023 J

WEEK-END, joli appartement meublé, genre chalet Jura, 1000 mètres. Tél. 31 69 13. 071022 J

À CORMONDRECHE immédiatement, studio meublé avec cuisinette et salle de bains, 260 fr. Tél. 31 45 01. 071662 J

CHAMBRE INDÉPENDANTE MEUBLÉE, au centre, à jeune homme, avec douche, W.-C., cuisine, 130 fr. Tél. 25 28 32. 071021 J

MAGNIFIQUE 3 PIÈCES, mansardé, Cernier, 370 fr., plus charges. Tél. (038) 53 47 14 dès 12 h 30. 072685 J

COLOMBIER beau trois pièces moderne, W.-C. séparés, zone verdoyante. Tél. 42 38 38. 068272 J

APPARTEMENT 2 PIÈCES, bas de Cortaillod, dès le 30 avril 1978. S'adresser à Pré-Gallard 10, appartement N° 1. 068753 J

APPARTEMENT 2 PIÈCES cuisine agencée, bains, W.-C. Libre dès juillet, premier mois gratuit. Prix 397 fr., charges comprises. Tél. 24 50 64. 071618 J

POUR LE 24 AVRIL, appartement 3 pièces, remis à neuf, tout confort, Fahys 147. 069202 J

HAUTERIVE, appartement 2 1/2 pièces, tout confort, pour 24 mars 1978. Tél. (038) 21 21 51, interne 259. 068614 J

FIN MARS à Belleroche, étage supérieur 4 1/2 pièces, cuisine agencée, vue, charges et place de parc comprises 637 fr. Tél. 24 60 64, jeudi dès 16 heures. 071634 J

DEMANDES A LOUER

APPARTEMENT 3 PIÈCES confort, région Neuchâtel-ouest jusqu'à Auvernier pour mi-mars, début avril. Tél. 41 11 73, dès 18 h 30. 071678 J

1 OU 2 PIÈCES, balcon, quartier université-centre, mai-juin. Tél. 24 50 16, le soir. 071014 J

APPARTEMENT 4 PIÈCES, région Pesieux, Corcelles, pour fin juin. Adresser offres écrites à GO 503 au bureau du journal. 071669 J

OFFRES D'EMPLOIS

PERSONNEL pour travailler le poisson. Horaire à discuter. Tél. 33 52 60. 071658 J

FEMME DE MÉNAGE soigneuse, 2 matins par semaine, quartier Fontaine-André. Tél. 25 26 62, matin et soir. 071708 J

DEMANDES D'EMPLOIS

JEUNE DAME ferait ménage ou nettoyages de bureaux les matins du lundi au vendredi, région Cortaillod et environs. Tél. 42 23 77. 069215 J

RÉCEPTIONNISTE cherche emploi. Libre tout de suite. Tél. 31 15 12 ou 46 18 54. 069120 J

VENDEUSE EN BIJOUTERIE possédant CFC, cherche place à Neuchâtel. Libre immédiatement. Adresser offres écrites à KZ 549 au bureau du journal. 069212 J

ÉTUDIANTE, 22 ans, cherche travail (avril à fin juillet), dans librairie, bibliothèque, édition ou galerie d'art. Adresser offres écrites à DR 542 au bureau du journal. 071669 J

DAME cherche place de gouvernante chez personne seule. Adresser offres écrites à MB 551 au bureau du journal. 071610 J

JEUNE DAME 24 ans, aimant le contact cherche emploi à la demi-journée si possible dans réception, préférence chez médecin. (5 ans de pratique dans réception). Tél. 31 89 14. 071638 J



19^e Foire suisse d'art et d'antiquités

Foire Suisse d'Échantillons Bâle, salle 8. La Foire est ouverte de 10 h. à 18 heures; mardi, jeudi et samedi jusqu'à 21 heures.

Bâle
9 - 19 mars 1978

Entrée Fr. 5.- après 17 h. 30 Fr. 5.-
Patronage: Syndicat suisse des antiquaires et commerçants d'art.

070377 A

PORCELAINE DE LIMOGES AU JUMBO

centre commercial à La Chau-de-Fonds

les vendredi 3 et samedi 4 mars.

Très grand choix de porcelaine à peindre. 072420 A

MACHINES À COUDRE neuves d'exposition, cédées avec très forte réduction.

GARANTIE 10 ANS

Sur demande, par tél. envoi 15 j. à l'essai.

Occasions toutes marques avec garantie:

ELNA I Fr. 180.—
TURISSA Fr. 290.—
SINGER Fr. 380.—
NECCHI zig-zag Fr. 580.—
etc.

Location, crédit gratuit jusqu'à 12 mois.

Agence Vigorelli Beaulieu 35 1004 Lausanne. Tél. (021) 37 70 46. 072451 B

Annonces en couleurs

Le délai habituel de remise des ordres de publicité n'est pas valable pour les annonces comportant de la couleur. Différents impératifs d'ordre technique devant être pris en considération dans des cas de ce genre, les ordres et le matériel d'impression correspondant doivent nous être remis 6 jours ouvrables avant la parution.

ÉCRITEAUX en vente au bureau du journal

APPRENTISSAGES



APPRENTISSAGES - AOÛT 1978

A la pointe des nouvelles technologies, notre entreprise vous offrira une formation optimale dans les activités suivantes:

MÉCANICIENS DE PRÉCISION
MÉCANICIENS FAISEURS D'ÉTAMPES
DESSINATEURS DE MACHINES

et

EMPLOYÉES DE COMMERCE

Les candidats s'intéressant à l'un de ces apprentissages adresseront leurs offres ou demanderont tout renseignement complémentaire à notre service du personnel, 2074 Marin (NE), tél. (038) 35 21 21. 072493 K

EBAUCHES ELECTRONIQUES SA
Maison affiliée à EBAUCHES SA

DERBY SWISSONIC

PETITES ANNONCES

au tarif réduit de 55 c. le mot (minimum dix mots)

à l'exclusion de toute annonce commerciale non occasionnelle ou ayant une certaine importance

Pour faire publier une « Petite annonce », il suffit de remettre un texte clair et très lisible à notre réception, 4, rue Saint-Maurice, 2000 Neuchâtel.

A VENDRE

TECKELS très belle nichée, poils courts. Tél. (039) 36 11 82. 072419 J

LIVRES D'ENFANTS, policiers et divers. Tél. (037) 77 17 91. 072421 J

ROUET PAYSAN ANCIEN, prix 340 fr. Tél. (037) 77 17 91. 072425 J

CHAMBRE À COUCHER complète, lits français avec matelas. Tél. 33 72 87, après 18 heures. 069245 J

TENTE DE CAMPING «Cabanon» modèle 1977, 5 à 6 places, cuisine, penderie, grand living. Etat de neuf, valeur 1250 fr., cédée bas prix; 1 pendule 1900, Wurtemberg, caisse bois clair, sonnerie, révisée. Tél. 25 78 56, jusqu'à 12 h et dès 18 heures. 071665 J

1 CAMERA à filmer Paillard Bolex H 8, avec objectif et étui. Tél. (038) 31 38 50, le soir (038) 46 14 01. 071005 J

VÉLOSOLEX, parfait état. Tél. 31 72 06. 071652 J

TABLE DE CUISINE formica faux bois avec 4 chaises, 150 fr.; 1 lit d'enfant style provençal avec matelas et literie, 150 fr. Tél. 31 76 77. 071684 J

À VENDRE

SALON 3 PIÈCES, bas prix. Tél. 24 08 20. 069224 J

MACHINE À COUDRE Favorita avec broderies, 150 fr.; petit vélo 3 roues; trottinette, bas prix. Tél. (038) 42 35 20. 071683 J

ENSEMBLE DE CUISINE commode, tapis-midi ou soir. Tél. 25 36 32. 069240 J

BUFFET DE SALON, 1 cuisinière 4 plaques, prix à discuter! Tél. 46 16 57. 069242 J

BUFFET DE SERVICE, chêne massif, parfait état, 190/44, 320 fr. Tél. 51 14 96. 069156 J

BUREAU, table salon, fauteuils club, entourages de lit, petit mobilier divers. Bas prix. Tél. 25 57 66. 071019 J

MARBRES: coupes pour dallages, épaisseur 2 à 4 cm, 15 fr. le m². Tél. (038) 24 45 55. 071015 J

1 PROJECTEUR diapo semi-automatique. Bas prix. Tél. 25 74 65. 071006 J

TRÈS JOLI BERGER-ALLEMAND femelle, avec pedigree, née le 12 mars 1976, noir-feu, 600 fr. Tél. (037) 43 15 23. 071790 J

POUR HOMME 1 veste mouton retourné, 2 vestons, 3 pantalons, 2 trainings, 1 gilet tricot main, 1 pull. Le tout grande taille. Tél. 63 21 42. 071789 J

LAPINS 2 mois, 6 fr. (petits avec maman). Tél. 24 33 32. 071793 J

DIVERSES PORTES, entrées, chambres, métal vitrées, porte-bagages réglables pour auto. Tél. 42 18 04. 072500 J

LE CINÉMA D'AMATEUR / Des réglages utiles



1

TOUT PROJECTEUR POSSÈDE UN MOYEN DE METTRE LE CAPRAGE AU POINT. AJUSTEZ LE DIOPTRIQUE JUSQU'À CE QUE LA LIGNE DE SÉPARATION DISPARAISSE.



2

LE FILM N'EST PLUS TRANSPORTÉ PAR LA GRIPPE ET GLISSE DANS LA FENÊTRE. (LES BOUCLES N'EXISTENT PLUS). ARRÊTEZ VITE LE PROJECTEUR ET CONSULTEZ LE MODE D'EMPLOI (NORMALEMENT, IL SUFFIT DE POUSSER LE FORMEUR DE BOUCLES).



3

VOUS AVEZ ARRÊTÉ LE FILM SUR L'IMAGE QUAND L'OBTURATEUR ÉTAIT FERMÉ. DÉBLOQUEZ-LE À LA MAIN OU METTEZ LE PROJECTEUR BRÈVEMENT EN MARCHÉ ET ARRÊTEZ-LE ENCORE UNE FOIS.

(A suivre)

Collection VIDÉO/Chanceryl 1977

Caméras / projecteurs



BOLEX

Chez les spécialistes:

- A Neuchâtel: Photo-Cinéma Américain, Glor, Castellani
- A Saint-Blaise: Photo-Cinéma Lanzoni

UNIPHOTO SA

072685 B

**Nouveau et exclusif
pour la Suisse**

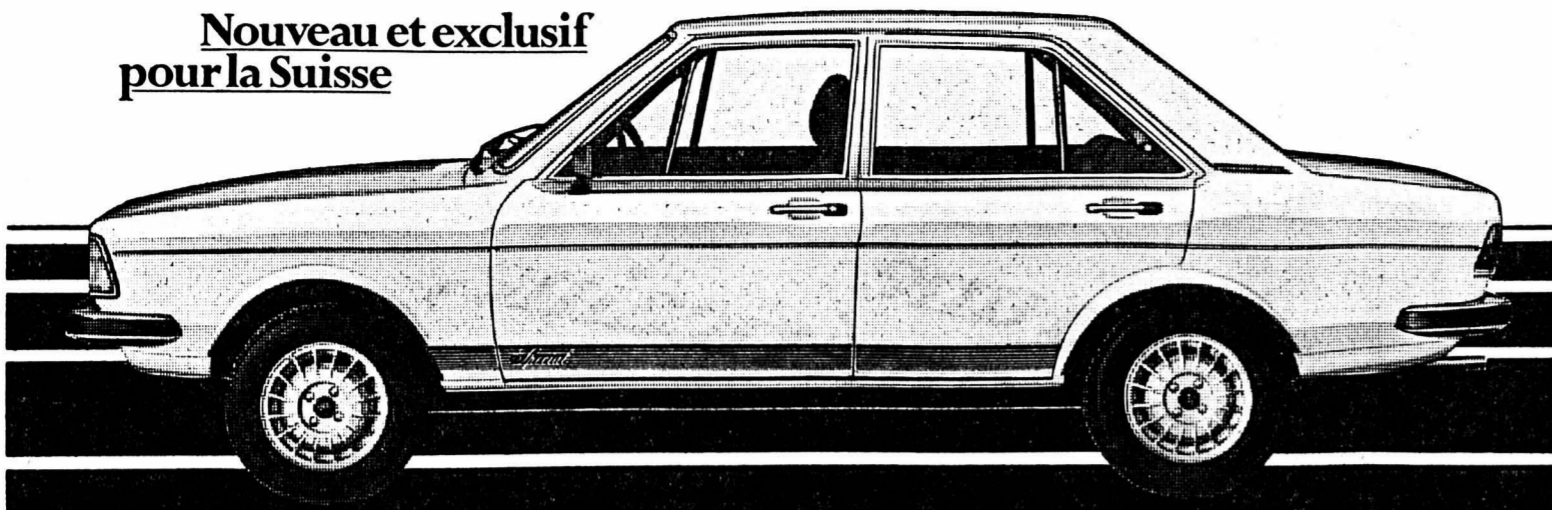

Audi 80 Special

avec équipement additionnel d'une valeur de Fr. 900.- sans supplément de prix.

Vous économisez Fr. 900.- en achetant une Audi 80 Spécial, équipée en exclusivité suisse de:

**jantes sportives
en alliage léger spécial**

**pneus à carcasse radiale
extra-larges**

**bandes
Spécial-Turismo**

Cet équipement sport d'une valeur de Fr. 900.- (suivant le modèle) est livrable immédiatement chez votre agent Audi, sans supplément à l'achat d'une Audi 80 Spécial.

En outre, le nouveau prix réduit de l'Audi 80 depuis le 1. 1. 1978 comprend

les équipements suivants, sans vous coûter un franc de plus:

- les sièges Audi 80 de forme anatomique parfaite (position couchette et appuis-tête à l'avant)
- l'essui-glace 2 vitesses et balayage intermittent, couplé au lave-glace électrique
- la vitre arrière chauffante
- la régénération de l'air en 20 secondes
- les moulures de caoutchouc sur les pare-chocs et sur les côtés
- les phares de recul
- le bouchon d'essence verrouillable
- les phares à iodes extra puissants à large faisceau
- la montre à quartz électrique
- le rétroviseur extérieur orientable de l'intérieur
- les sécurités enfants sur portes arrière
- le servo-frein (freins à disque à l'avant)
- les ceintures de sécurité automatiques qui ancrées dans les sièges, sont toujours dans la bonne position
- 2 ans de protection d'assurance auto INTERTOURS-WINTERTHUR
- 1 an de garantie sans limite de kilométrage

Sans oublier la sécurité Audi 80 en série: traction avant, double circuit de freinage en diagonale, déport négatif autostabilisant, suspension à roues indépendantes

à l'avant, essieu arrière à barre de torsion, colonne de direction de sécurité, etc.

Vous pouvez choisir entre plusieurs variantes ou même opter pour la transmission automatique. Chaque modèle est très sobre et toutes les Audi 80 sont favorables aux économies d'énergie!

Audi 80L 2 et 4 portes, 1,31, 60 ch (DIN), de 0 à 100 km/h en 16,0 sec. Consommation (DIN) 8,8 l de normale

Audi 80L GLS 2 et 4 portes, 1,6 l, 75 ch (DIN) de 0 à 100 km/h en 13,0 sec. Consommation (DIN) 8,9 l de normale

Audi 80L GLS 2 et 4 portes, 1,6 l, 85 ch (DIN) de 0 à 100 km/h en 11,8 sec. Consommation (DIN) 8,7 l de normale



COUPON Special
Veuillez me donner de plus amples détails.

Prénom: _____
Nom: _____
Rue: _____
Lieu/NP: _____ 39

Prière de découper et d'expédier à AMAG, 5116 Schinzach-Bad.

Audi 80 Special
De la classe dans la classe moyenne.

Pour Gabet Chapuisat, la fondue n'est pas seulement de la fondue.



"Chez moi, la fondue c'est encore du sport et tous mes amis vous le diront. Je la fais, naturellement, avec le bon mélange de mon marchand, mais ma fantaisie, c'est de passer rapidement les morceaux de pain à la poêle, dans un beurre à l'ail! Essayez donc, il n'y aura pas de carte jaune!"

**A chacun
sa fondue!**



Avec le bon mélange du spécialiste

USF

Attention à cette

étiquette!

064362 A

FISCHER
EXCURSIONS VOYAGES
MARIN-NEUCHÂTEL
Tél. (038) 334932

Nos voyages de Pâques
du 24 au 27 mars 1978

La Côte d'azur
4 jours Fr. 410.—

La Normandie
4 jours Fr. 430.—

La Camargue
4 jours Fr. 425.—

Le Tessin: Stresa
4 jours Fr. 370.—

Renseignements et programme à disposition

BAR LE CLUB
(Immeuble cinéma Apollo)
NEUCHÂTEL — Tél. 24 66 24

NOUVELLE DIRECTION
avec
Brigitte et Thérèse

Musique pour tous
Ambiance sympa
Du bon café...
Des boissons... originales
Des frappés... du tonnerre

Fermeture le lundi

**Profitez du taux
de change favorable...**

66, rue de Salins
Route Nationale 72
Dijon - Paris

9, rue Anatole-France

**...meublez-vous en France
c'est moins cher**

DELACROIX
PONTARLIER

Désormais deux surfaces de vente à votre service
Tél. 39 17 25

Exposition ouverte tous les jours de 9 h. à 12 h. et de 14 h. à 19 h., sauf le dimanche. Fermé le lundi. Entrée libre.

Marchandise rendue et installée franco chez vous. Toutes les formalités administratives par nos soins. Frais de douane et ICHA à votre charge (environ 15 %). Livraison chaque semaine en Suisse.

Un exemple de prix:
1000.— francs français, toutes taxes comprises
= environ 400.— francs suisses*, hors taxe.

* selon cours du jour

Nouveau à la Coop

**Modèles exclusifs
Coop
de GROVANA**

Très élégante montre-bijou de dame, placage or. Ebauche ancre avec antichoc Incabloc. 17 rubis.

98.—
seulement
1 année de garantie

Modèle exclusif Coop

GROVANA qualité suisse, précision et service irréprochable

Modèle exclusif Coop

Montre d'enfant avec date. Boîtier étanche chromé. Ebauche ancre avec antichoc Incabloc. 17 rubis.

69.—
seulement
1 année de garantie

Modèle exclusif Coop

Jolie montre-bijou dorée de dame. Ebauche ancre avec antichoc Incabloc. 17 rubis.

98.—
seulement
1 année de garantie

Modèle exclusif Coop

Montre à quartz d'homme, avec affichage digital permanent LCD à cristaux liquides. Boîtier chromé avec bracelet réglable en acier.

98.—
seulement
1 année de garantie

Coop compte pour qui sait compter!

Super-Centre Portes-Rouges

Salle Temple du bas
Neuchâtel

Samedi 4 mars
à 20 h 30

Jack YFAR présente:
pour la 1^{re} fois

Location: Jeanneret Cie
26, Seyon. Tél. (038) 24 57 77

RÉCITAL
de la grande vedette de
la chanson française
en avant première de Paris

MARIE
PAULE

BELLE

069460 A



**COLOR
CENTER
AUTO-SHOP**

Rue de l'Ecluse 15
Neuchâtel, Tél. 25 17 80

En notre magasin, Ecluse 15

Cours de peinture rustique décorative

Pour débutants et connaisseurs

lundi 6 mars et lundi 13 mars 1978

En matinée de 14 à 17 h.

En soirée de 20 h à 22 h 30.

Pour tous renseignements tél. 25 17 80

vosre participation aux frais est de Fr. 12.— par séance

COLOR CENTER vous aide chaque jour à économiser



**1 BON GRATUIT POUR
LE PARKING DU SEYON**

072476 A

«Buvez naturel!»

Savourez doucement la magie céleste des plantes alpestres.



Aunée/buola Helenium



Une des 45 plantes et
condiments qui donnent à
l'APPENZELLER ALPENBITTER
son incomparable arôme.
APPENZELLER ALPENBITTER,
garanti sans produits artificiels,
à servir frais - sec ou à l'eau!

Appenzeller
Alpenbitter



Pour Commencer. Pour continuer. Pour terminer.

Limas AB 1-77

06862 A



CAFÉ Florida MINIGOLF
STUDEN-BIEL

GRANDE EXPOSITION D'ORCHIDÉES

28 janvier - 12 mars 1978

Liaisons de bus depuis Bienne + Lyss
Côtelettes sur le grill au charbon de bois.
067187 A



**PAYSAGISTE
P. VAUCHER**

Taille fruitière, abattage, élagage, plantation.
Prix modéré.

Thielle-Cornaux (032) 83 33 83
ou (038) 47 13 13

072333 A

Prêt tout compris

Tarifs avantageux avec assurance
(solde de dette) comprise. Paiement intégral.
Discrétion absolue. Service rapide
et personnalisé.

Nouveaux tarifs réduits!

Veuillez
m'envoyer
votre documentation

Nom: _____

Prénom: _____

N° et rue: _____

NP: _____ Lieu: _____

FAN

Envoyer à

Banque ORCA SA

rue St-Pierre 30, 1701 Fribourg

téléphone 037 22 95 31

rue du Rhône 65, 1211 Genève 3

téléphone 022 21 80 11

ORCA, institut spécialisé de l'UBS



061206 A

072405 A

Limas KSM 78/71

072083 B

Enfin une
authentique américaine,
vraiment légère.

La nouvelle Kent Special Mild.
La cigarette vraiment légère,
typiquement USA.



Découvrez la nouvelle
Kent Special Mild: l'inimitable
savour des américaines d'origine dans une cigarette
d'une légèreté exceptionnelle.

Femina
vous offre la mode adéquate
au prix adéquat

FEMINA



erle zf

Neuchâtel rue des Epancheurs
Sion Place du Midi
Sierre Centre Commercial
Visp Bahnhofstrasse

Voici le manteau à la nouvelle ligne
de «erle». Chic et sportif, de qualité
Wollsiel. Extravagant de par
ses pièces ornementales et contra-
stantes en cuir au coloris judi-
cieusement harmonisé. Se laisse
combiner avec différentes jupes.
Un véritable joyau. Fr. 449.-.



**Tri-set:
le plus intéressant
des costumes
depuis la découverte
du complet.**

Nouveau en ce renouveau:
le costume tri-set
(veston pied-de-poule, gilet et
pantalon en velours côtelé).
Teintes printanières, douces
et chaudes
(beige touareg ou bush-green).
Fameuse qualité PKZ
(seyant parfait, fini impeccable).
Pour le bureau, et les loisirs
(sport et pourtant «correct»).

Intéressant comme prix: Fr. 348.-
(veston, gilet, pantalon)



Pour l'homme qui exige davantage.

Neuchâtel, 2, rue du Seyon, comme à
Bâle, Berne, Bienne, Coire, Fribourg, Genève, Granges, La Chaux-
de-Fonds, Lausanne, Lugano, Lucerne, Schaffhouse, Saint-Gall,
Sion, Thoun, Vevey, Winterthour, Zurich Bahnhofstrasse, Urania-
strasse, Altstetten, Oerlikon, Shopping Center Spreitenbach et Glatt.
Dépositaires à Aarau, Bellinzona.

la maison du tricot

vous propose
2 costumes jersey
pure laine IWS,
entièrement
doublés.



L'un très jeune
dans un style blaser,
l'autre très seyant
avec ses garnitures sur les poches
et sur la ceinture.

Prix réclame **329.-**
Autres modèles jacquard,
dans toute la gamme des prix.

Neuchâtel
20, rue de l'Hôpital
☎ 25 35 25

Lausanne Genève Neuchâtel La Chaux-de-Fonds Fribourg

072427 B

La meilleure raison pour une nouvelle Volvo 343: efficacité allée à de nombreuses nouveautés.

Par exemple, les sièges légendaires Volvo avec les
nouveaux protège-nuque ajourés. Et le nouveau
levier de sélection de la transmission automatique.
Et, et, et...

Ce sont quelques nouveautés qui s'allient
merveilleusement à la sécurité typique de Volvo et
à la tenue de route exceptionnelle grâce au
coûteux pont arrière De Dion.
Quand la roulez-vous?



Volvo 343, 1597 cm³,
70 CV-DIN, coffre à бага-
ges variable grâce à la
banquette arrière esca-
motable. Fr. 15 200.-.

VOLVO
La voiture pour la Suisse.
Une valeur sûre.

Garage M. Schenker & Cie
2001 Neuchâtel - Hauterive,
tél. (038) 33 13 45

070623 B

070379 B

