

SPÉCIAL AUTO

Toutes les nouveautés

FAN

L'EXPRESS

LE PLUS ANCIEN JOURNAL DE LANGUE FRANÇAISE
PARAIT TOUS LES JOURS EXCEPTÉ LE DIMANCHE
4, RUE SAINT-MAURICE - TÉLÉPHONE (038) 25 65 01

PLEINS FEUX SUR LE SALON

Garages
Henri Favre
APOLLO S.A.
Yverdon - Lausanne / Crissier - Neuchâtel
présentent :

CITROËN LN
Fr. 8.600.-
TOUTES OPTIONS COMPRIS

HONDA Accord
Fr. 13.975.-
5 VITESSES OU AUTOMATIQUE



Photo: Uniphot GLOOR

NOUVEAU

G Spécial 1220 Berline
Fr. 11.920.-

G Spécial 1220 Break
Fr. 12.520.-

CX 2000, Confort, tout compris
Fr. 17.950.-

CX 2400, familiale, 8 places
Fr. 23.650.-

CITROËN HONDA

Neuchâtel (038) 24 12 12

Yverdon (024) 24 12 12

Lausanne/Crissier (021) 34 91 91

AVIS OFFICIELS



DÉPARTEMENT
DES TRAVAUX PUBLICS
SERVICE DES PONTS ET
CHAUSSEES

Avis aux propriétaires riverains des routes cantonales

Nous rappelons aux propriétaires riverains des routes cantonales que les branches d'arbres et haies qui pénètrent dans le gabarit d'espace libre des voies publiques doivent être coupées, conformément à la législation en vigueur.

Les branches d'arbres qui surplombent les chaussées à moins de 4 m 50 doivent être taillées, de même que celles qui dépassent le bord de la chaussée ou masquent la signalisation routière.

Un délai au 30 avril 1977 est imparti aux propriétaires pour procéder à l'élagage de leurs arbres, faute de quoi ce travail sera exécuté à leurs frais.
Neuchâtel, 3 mars 1977.

L'ingénieur cantonal
013289 Z

IMMEUBLES

A vendre à Cortaillod

villa de 6 pièces

mitoyenne, construction 1971,
quartier tranquille, belle situation.

Renseignements, description ou
visite:
tél. (038) 24 70 52. 012860 I

A vendre à

Bevaix
villa familiale 5 pièces
en parfait état avec joli jardin, quartier tranquille.

Corcelles
immeuble locatif et commercial
ancienne construction. Grand jardin. Situation centrale. Transformation ou reconstruction possible.

Bevaix
magnifique propriété
avec piscine, situation tranquille, dominant le port.

Demandez nos notices détaillées.

Ouest de Neuchâtel
magnifique villa spacieuse
très bien entretenue, grand jardin arborisé. Quartier tranquille. Vue sur le lac.

Bevaix
appartement de 3 pièces
confort moderne, quartier tranquille. Vue sur le lac.



Gestion commerciale et immobilière
Tél. 038 3154 44 Grand-Rue 18 2034 Peseux

009920 I

A vendre à Cortaillod

VILLA MITOYENNE

de 5 pièces avec garage, cuisine
agencée, 2 salles d'eau, cheminée
de salon.

Vente ou location-vente.
Financement assuré, Fr. 280.000.—

Tél. (038) 24 59 59. 012553 I

Particulier cherche à acheter, à
Saint-Blaise ou Hauterive,

maison familiale
de 6 à 7 pièces

Faire offres sous chiffres EF 586 au
bureau du journal. 013323 I

Nous cherchons à acheter
**maison familiale
ou ferme**

avec ou sans confort, terrain et déga-
gement, pas mitoyenne, dans la
région du Val-de-Ruz ou le bas du
canton. Intermédiaire s'abstenir.
Tél. (038) 25 08 78, dès 19 heures.

009199 F

Au cœur des portes du soleil, directement sur les pistes!
Nous vendons aux CROSETS/VAL D'ILLIEZ

studios et appartements

Large facilité de paiement -
vente aux étrangers autorisée.

Bureau de vente:
GEPI-RAMA SA Chalet «Les Dzi»
1873 LES CROSETS/VS. Tél. (025) 8 48 67.
Possibilité de location pour Pâques.

013900 I

A VENDRE à Cortaillod
rue chemin de Baume

villa de 4 pièces
construction: 1955

Quartier tranquille, belle situation.

Renseignements, description ou
visite:
tél. (038) 24 70 52. 012850 I

A vendre, à proximité du centre de
Marin, 10.000 m² de

parc tranquille

propre à la construction, en zone vil-
las, avec accès boisé direct au lac.

Adresser offres écrites à MN 594 au
bureau du journal. 009281 I

maison familiale

de 3 appartements, située à Peseux,
rue de Neuchâtel.

Tél. 24 46 18. 012559 I

A vendre à Corcelles

terrain pour villa

situation exceptionnelle.

Eventuellement possibilité de
construire 2 villas mitoyennes.

Adresser offres écrites à NV 644 au
bureau du journal. 014034 I

A vendre au Val-de-Ruz

maison familiale

avec jardin arborisé.

Pour traiter: Fr. 60.000.—

Adresser offres écrites à KR 641 au
bureau du journal. 014409 I

A VENDRE

Petit immeuble locatif

de 3 appartements,
au Bas-de-Sachet sur Cortaillod.
Situation tranquille et agréable, à
proximité du tram.
Prix: Fr. 150.000.—

ETUDE JEAN-PIERRE MICHAUD
AVOCAT ET NOTAIRE
2013 COLOMBIER. 013868 I

ENCHÈRES

ENCHÈRES PUBLIQUES
DE VINS

L'office des faillites de Neuchâtel vendra par voie d'enchères publiques, le jeudi 17 mars 1977, dès 9 h et 13 h 30, à la grande salle du Casino de la Rotonde, à Neuchâtel, le solde des vins dépendant de la masse en faillite de J.-P. Della Casa, à Enges, soit 4000 bouteilles et chopines environ, parmi lesquelles figurent: Chiroubles, Beaujolais-Villages, Bonnes-Mares, Hospices-de-Beaujeu, Morgon, Côtes-de-Beaune, Auxey-Dureesses, Saint-Amour, Volnay-Santenot, Santenay, Aloxe-Corton, Julliénas, Bourgogne-Passetoutgrain, Côtes-de-Nuits-Villages, Beaune, Graves, Chénas, Mercuray, Chambolles-Musigny, etc.

La vente aura lieu au comptant, conformément à la L.P.
La salle sera ouverte, dès 8 h le jour de la vente et tous les lots vendus ne pourront être retirés que le vendredi 18 mars 1977, de 8 à 15 h exclusivement.

Office des faillites
Neuchâtel

ENCHÈRES PUBLIQUES

Le greffe du tribunal du district de Neuchâtel vendra, par voies d'enchères publiques,

le samedi 19 mars 1977, dès 10 et dès 14 heures pour le compte du Centre neuchâtelois de la Brocante et dans ses locaux, sis rue Fleury 8a, à Neuchâtel, les objets suivants:

dès 10 heures: vases 1900, Galley, Müller, etc.; cuivres; étains; bronzes; porcelaines; poupées; tableaux; aquarelles; gravures; école neuchâteloise, Barraud, Theynet, A. de Meuron; Marines 19^{me}, école hollandaise

dès 14 heures: 1 salon Louis XVI début 19^{me}, composé de 4 fauteuils, dossier plat et 1 canapé; 1 commode Louis XV, 1 idem Louis XVI marquetée; tables Louis XIV, Louis XV et Louis XVI; tables rondes; table de ferme; armoires vaudoises, et 1 bernoise peinte, Louis XIII; séries de chaises; fauteuils Louis XVI et Voltaire; canapé Louis-Philippe; pendule de cheminée, morbières; 1 pendule neuchâteloise ancienne; 1 boîte à musique.

Conditions: vente au comptant, échutes réservées sur certaines pièces.

Exposition: vendredi 18 mars 1977, de 14 à 20 h, samedi 19 mars 1977, dès 9 heures.

Le greffier du tribunal
F. Desaulles
013306 E

A LOUER

A louer à Neuchâtel
Rue de la Maladière 8-10
à proximité d'un arrêt de trolleybus,
dans immeuble neuf

APPARTEMENTS
MODERNES

Cuisines équipées, ascenseurs, déva-
loirs, isolations thermique et phoni-
que efficaces.
Service de conciergerie.

STUDIOS - 2 PIÈCES -
3 PIÈCES

Parking dans garage souterrain col-
lectif.

Renseignements et location:
FIDUCIAIRE ANTONIETTI &
BOHRINGER
Rue du Château 13,
2000 Neuchâtel.
Tél. (038) 24 25 25. 007326 G

A louer à Gouttes-d'Or 19, à Neuchâtel, libre
tout de suite ou pour date à convenir.

appartement 5 1/2 pièces

tout confort, avec balcon et vue sur le
lac.

Loyer Fr. 675.— + charges.

S'adresser à Fiduciaire Stocker S.A.
Uttns 8, 2034 Peseux.
Tél. (038) 31 74 55. 014396 G

Quartier Champrévevres

A louer pour date à convenir

JOLI 2 1/2 PIÈCES

agréablement distribué
et bien agencé.
Fr. 414.— par mois,
charges comprises.

Tél. 25 29 72, heures repas
ou (021) 22 29 16 heures de bureau. 012426 G

A louer à Chézard
(Val-de-Ruz), pour le 1^{er} avril 1977 ou
pour date à convenir,

APPARTEMENTS
de 3 et 4 pièces

Fr. 283.—, 348.— et 387.—
+ charges.

Téléphoner: Fiduciaire J.-P. Erard,
Neuchâtel, (038) 24 37 91. 012576 G

Etude Clerc, notaires
2, rue Pourtalès - Tél. 25 14 69
A LOUER immédiatement ou pour
date à convenir, à Auvier, dans un
immeuble moderne (nord-ouest de la
gare).

appartement meublé
de 2 chambres

avec tout confort. Place de parc.
Vue sur le lac. Loyer mensuel:
Fr. 420.—, charges comprises.

013933 G

bureaux

au centre de la ville, surface totale
56 m², 2^{me} étage, ascenseur.

Adresser offres écrites à BF 614 au
bureau du journal. 009187 G

A louer à Peseux, immédiatement

appartement 3 pièces

tout confort.
Loyer Fr. 440.— plus charges
Fr. 80.—.

A louer à Neuchâtel, pour date à
convenir

appartements
de 2 et 3 pièces

sans confort.
Loyers Fr. 160.— à Fr. 190.—.

S'adresser à Régimob S.A.,
rue Mayor 2, Neuchâtel,
tél. 24 79 24. 013442 G

A louer à Areuse

appartement
de 3 1/2 pièces

avec un SERVICE DE CONCIERGE-
RIE, dans un petit immeuble locatif.
Libre immédiatement.

S'adresser à FIDIMMOBIL S.A.
Saint-Honoré 2, 2000 Neuchâtel.
Tél. 24 03 63. 012528 G

BOUDRY

«Sur la Forêt» (près de la gare)

APPARTEMENTS À LOUER

SITUATION: très tranquille, à quelques minutes du centre
de la ville, en surplomb à l'est de la vallée de l'Areuse, vue
étendue, zone de verdure importante, places de jeux
d'enfants et d'adultes (boccia, etc.)

CONSTRUCTION: soignée, bien isolée et de bon confort.

AMÉNAGEMENT: moderne, cuisine équipée complète-
ment (memo-time inclus), loggia couverte, service de
conciergerie permanent.

PRIX DES LOCATIONS

2 pièces à partir de Fr. 295.—
+ charges Fr. 65.— = Fr. 360.—

3 pièces à partir de Fr. 410.—
+ charges Fr. 82.50 = Fr. 492.50

4 pièces à partir de Fr. 475.—
+ charges Fr. 100.— = Fr. 575.—

Garages à partir de Fr. 65.—
Place de parc à voitures à Fr. 20.—

RENSEIGNEMENTS ET LOCATION:
CAISSE DE RETRAITE DE FAVAG S.A.,
Monruz 34, 2000 Neuchâtel. Tél. (038) 21 11 41,
interne 258
et auprès du concierge, M. Burgy, tél. 42 46 37. 013483 G

A louer pour le 1^{er} mai 1977,
à la rue des Saars 85, à Neuchâtel,

appartement de 2 pièces

Location mensuelle: Fr. 385.— et charges Fr. 64.—

Pour visiter: Monsieur Kunz, concierge,
tél. (038) 24 41 73. 013755 G



A louer dans immeubles tout confort,
tout de suite ou pour date à convenir.

NEUCHÂTEL

rue des Berthouds - La Coudre
situation plein sud

Studios
Fr. 350.— charges comprises

Studios meublés
Fr. 450.—, charges comprises

2 pièces
Fr. 480.— charges comprises.

Box dans garage collectif Fr. 70.—

PESEUX

chemin des Pavés 10-12

4 pièces
Fr. 800.— charges comprises

LE LANDERON

rue du Lac 34

Grands studios avec cuisine
Fr. 230.— charges comprises

Fr. 244.— charges comprises

SAINT-AUBIN

chemin de la Charrière 20

3 pièces
Fr. 467.— charges comprises

dès le 1^{er} avril

A VENDRE

SAINT-BLAISE

Appartement de 6 pièces,
situé aux Bourguillards 18.

Libre tout de suite ou à convenir.

Prix: Fr. 220.000.— A discuter.

PESEUX

chemin des Pavés 10

Magnifique attique 3 1/2 pièces de
105 m² avec terrasse d'environ
100 m².

Prix exceptionnel de Fr. 230.000.—

Pour ces 2 appartements,
hypothèques à disposition, 80 %
intérêts 4 % et 5 %.

013263 G

A louer Brel 21, à Hauterive, dès le
24 mars 1977 ou à convenir

appartement 4 pièces

avec balcon et vue sur le lac.

Loyer Fr. 390.— + charges.

S'adresser à
Fiduciaire Stocker S.A.
Uttns 8, 2034 Peseux.
Tél. (038) 31 74 55. 014397 G

A louer à la rue des Brévards

bureaux

comprenant:

— 1 réception

— 2 bureaux

— local archives

— locaux sanitaires

Superficie totale 80 m².

Complètement équipés et meublés.

Facilité de parage.

Affaire intéressante.

Libres tout de suite.

Prix: Fr. 700.— + 70.— charges.

S'adresser à:
FIDIMMOBIL S.A.
Saint-Honoré 2
2000 Neuchâtel. Tél. (038) 24 03 63. 009151 G

Charmettes 34 - 36 - 38

3 pièces, hall, disponibles, dès
Fr. 330.— + charges, dans groupe
d'immeubles doté du confort
moderne.

Vue, soleil, dégagement.

Quartier tranquille, proximité du bus.

Pour visiter: tél. (038) 31 68 02.

Gérances P. Stoudmann Sogim SA,
Maupas 2, Lausanne.

Tél. (021) 20 56 01. 012206 G

A LOUER
rue des Sablons 39

appartement de 3 pièces

dans un immeuble ancien.
Libre immédiatement
Fr. 250.—

Pour visiter:
FIDIMMOBIL S.A.
rue Saint-Honoré 2
2000 Neuchâtel. 013536 G

A louer à Boudry, à proximité des
écoles,

appartements
de 2, 3 et 4 pièces

conditions intéressantes.

Renseignements, tél. (029) 2 86 24. 012030 G

A LOUER À CORNAUX

4 PIÈCES

cuisine habitable et agencée. Balcon
Libre pour date à convenir.

Tél. (038) 24 59 59. 012554 G

A louer à Cortaillod-village

bel appartement
de 4 pièces

tout confort, cuisine agencée, grande
place de jeux pour enfants.
Loyer modéré. Libre pour fin mars ou
pour date à convenir.

S'adresser à E. Sandmeier,
Cortaillod.
Tél. (038) 42 19 34. 014020 G

APPARTEMENTS

A louer, tout de suite ou pour date à
convenir, loyer mensuel charges
comprises:

BOUDRY

Chemin des Adoz

2 pièces dès Fr. 348.—

3 pièces dès Fr. 420.—

4 pièces dès Fr. 519.—

COLOMBIER

Sentier 19a

2 pièces Fr. 497.—

4 1/2 pièces Fr. 740.—

NEUCHÂTEL

Rue de Grise-Pierre 5-7-9

2 pièces dès Fr. 377.—

3 pièces dès

Des malversations à Couvet : l'officier d'état civil révoqué

(PAGE 11)

FAN L'EXPRESS
FEUILLE D'AVIS DE NEUCHÂTEL
LE PLUS ANCIEN JOURNAL DE LANGUE FRANÇAISE
PARAIT TOUS LES JOURS EXCEPTÉ LE DIMANCHE
4, RUE SAINT-MAURICE - TÉLÉPHONE (038) 25 65 01

Conseil national : début du grand débat financier

D'un correspondant à Berne :

Le débat sur le plan financier 1978-1980 et les nouvelles mesures pour équilibrer les finances fédérales - le grand débat de la présente session au Conseil national, alors que le Conseil des Etats se penchera sur ce problème lors de la session extraordinaire de mai prochain - s'est ouvert mardi matin. On pouvait imaginer que l'importance de l'objet allait amener à la tribune la grande foule des orateurs. Il n'en a rien été. La Grande chambre a fait preuve d'une discipline, il faut le dire inhabituelle dans son enceinte.

Président de la commission et rapporteur de langue allemande non compris, vingt-cinq députés en tout et pour tout ont pris la parole, et en avaient terminé à 13 heures, à la fin de la séance du matin, si bien que l'entrée en matière a été votée au bout d'une heure de séance de relevée, à l'issue de l'exposé, par M. Georges-André Chevallaz, des conclusions du gouvernement. L'examen de détail du projet, entrepris ensuite, doit s'achever aujourd'hui en fin de matinée.

118 voix contre 18, pour l'entrée en matière, cela donne assez bien l'atmosphère de la salle et le ton du débat, au cours duquel les adversaires les plus vigoureux des mesures d'économies se sont opposés à elles au nom de la nécessité à leurs yeux, dans la conjoncture actuelle, de pratiquer tout au contraire une poli-

tique de déficit budgétaire, dans le but de relancer l'activité économique et d'améliorer la situation sur le plan de l'emploi. C'est M. Yann Richter (rad/NE), en sa qualité de président de la commission des finances, qui a ouvert les feux, suivi du rapporteur de langue allemande, M. Eisenring (pdc/ZH). Le député neuchâtelois a rappelé tout d'abord l'évolution des finances de la Confédération au cours de ces dernières années, puis il a présenté le projet gouvernemental et ses divers éléments, pour poser ensuite d'emblée la question fondamentale : la planification en modulation de croissance préparée par le Conseil fédéral va-t-elle à l'encontre de la politique anticyclique si constamment préconisée par certains porte-parole de la science économique? (Lire la suite en page 39) E.J.



Zurich en demi-finale

Battu (3-2) à Dresde, Zurich a néanmoins obtenu sa qualification pour les demi-finales de la coupe d'Europe des champions grâce aux deux buts marqués à l'extérieur. Notre téléphoto AP: Schade ouvre la marque, sur pénalty, pour les Allemands de l'Est.

Des arrestations à Prague

PRAGUE (AFP). - Plusieurs arrestations et interpellations ont été opérées à Prague, dans les milieux contestataires, apprend-on de source informée dans la capitale tchécoslovaque où se sont déroulées mercredi dans la matinée les obsèques du professeur Jan Patocka, porte-parole de la «Charte 77», décédé dimanche des suites d'une hémorragie cérébrale.

La police, précise-t-on de même source, a interrompu une conférence hebdomadaire de psychologues et de psychiatres au moment où les assistants - au nombre d'une trentaine - venaient d'observer une minute de silence à la mémoire du professeur Patocka.

Jeudi dernier, la police avait perquisitionné durant cinq heures au domicile de M^{me} Jirousova qui était soupçonnée de diffuser les documents de la Charte. De nombreux textes dactylographiés et une machine à écrire avaient été saisis. Le lendemain, elle avait été avertie qu'elle devait mettre fin à ses activités.

PAGE 3:

Le déficit de la ville

Les comptes de la ville de Neuchâtel pour 1976 ont été bouclés avec un déficit de plus de 5 millions de francs, chiffre inférieur de 160.000 fr. au déficit budgété.

PAGE 3:

Vois à Neuchâtel

Deux «cagnomatics» ont été dérobées dans un restaurant de Neuchâtel. Elles contenaient environ 3000 francs...

PAGE 13:

Jura: arbres abattus

En pleine nuit, des arbres ont été abattus sur la route des gorges de Moutier. Et il n'y avait aucun panneau de signalisation.

CHRONIQUES RÉGIONALES:

pages 4, 7, 8, 11, 13, 15 et 17.

LES BOURSES:

page 6.

INFORMATIONS SUISSES:

page 19.

POUR VOUS MADAME:

page 20.

TOUS LES SPORTS:

pages 31 et 33.

CARNET DU JOUR ET PROGRAMMES RADIO-TV:

page 37.

VAUD - FRIBOURG ET DERNIÈRE HEURE:

page 39.

OFFRES D'EMPLOIS

pages 6, 10, 14 et 18.

LES IDÉES ET LES FAITS

Economie internationale

Comme on prouve le mouvement en marchant, on démontre le développement économique par l'expansion du commerce international. Or, depuis deux ans, cette expansion s'est considérablement ralentie et de toutes les menaces qui pèsent sur l'économie mondiale, celle d'un recours à des mesures protectionnistes pour maintenir certaines activités à l'intérieur des frontières nationales est loin d'être négligeable.

Elle l'est d'autant moins qu'au départ et en considération des cas particuliers auxquels s'appliquent les premières mesures protectionnistes, celles-ci peuvent apparaître comme légitimes. Ainsi la sidérurgie européenne est gravement menacée par le Japon. Quoi de plus naturel pour les pays touchés, France, Grande-Bretagne, Allemagne fédérale, que de se préoccuper de maintenir viable chez eux une industrie vitale qui assure des dizaines de milliers d'emplois? Les Japonais, toujours eux, sont aussi en passe de conquérir le marché américain des récepteurs de télévision. Pourquoi les Américains ne s'en préoccuperaient-ils pas et, par des mesures appropriées, ne mettraient-ils pas un frein à cet envahissement?

Le malheur, c'est qu'une fois engagé, le processus se développe rapidement et devient un véritable garrat qui étrangle le commerce international et développe des effets secondaires dont les répercussions deviennent vite intolérables, même pour ceux qu'il prétendait protéger. Le protectionnisme devient vite immobilisme et, en créant des précédents, il engendre une succession de mesures de plus en plus restrictives dont les effets stérilisateurs se multiplient partout.

Ce phénomène est d'autant plus actif que le marché intérieur est petit. C'est pourquoi le protectionnisme est néfaste en premier lieu aux pays qui, comme la Suisse, ont une économie fondée sur les échanges avec l'extérieur. C'est pourquoi nous avons tout à craindre d'un retour aux mesures de protection que les grands pays pourraient juger bon de prendre dans tel ou tel secteur, même si ces mesures ne nous concernent pas directement. L'expérience enseigne en effet que le protectionnisme reste rarement limité à des cas particuliers et précis, mais qu'il tend au contraire à se développer et à réduire considérablement le libre fonctionnement des circuits du commerce international.

La relance de l'économie mondiale ne passe pas par le protectionnisme et les organismes internationaux tels que l'OCDE en particulier le savent bien qui multiplient leurs efforts pour maintenir la plus grande liberté possible dans le circuit des échanges malgré les inévitables déséquilibres qui doivent être traités pour eux-mêmes et avec précaution si l'on ne veut pas amorcer la dangereuse spirale de l'étouffement des échanges commerciaux, support du développement économique à long terme.

Philippe VOISIÉR

Réussite d'une opération survie aux Etats-Unis

WASHINGTON (AP). - L'équipe chirurgicale du centre médical de l'Université Washington a refroidi le corps d'un malade à tel point que toute activité mesurable du cerveau et des différents organes a cessé pendant 35 minutes, ce qui a permis de retirer de la moelle épinière une sorte de nœud de vaisseaux sanguins qui avait entraîné la paralysie du patient.

C'était la première fois qu'un tel refroidissement du corps était combiné à la neurochirurgie microscopique nécessaire pour l'ablation de ces vaisseaux.

Le malade, un instituteur de 34 ans, de Rochester (Etat de New-York), M. Donald Hauck, est resté 20 heures sur la table d'opération. L'intervention, qui a eu lieu il y a deux semaines, a duré 14 heures.

M. Hauck se remet bien et a retrouvé des sensations dans le bras droit et dans ses jambes qui étaient paralysés par la masse de vaisseaux appuyant sur la moelle épinière.

Dix-sept chirurgiens et anesthésistes ont participé à l'opération. La maladie de M. Hauck était congénitale. Son cas était d'autant plus grave que le nœud de vaisseaux se trouvait près de l'endroit où la moelle se relie au cerveau. L'opération était délicate parce qu'elle se situait près du centre du cerveau qui contrôle la respiration et d'autres fonctions.

On estime qu'un neuro-chirurgien rencontre deux ou trois cas semblables par an, mais les nouvelles techniques de diagnostic laissent supposer que cette maladie est plus fréquente qu'on ne le pensait jusqu'ici, sans être toujours aussi grave que dans le cas de M. Hauck.

LE SANG RETIRÉ

C'est parce qu'une hémorragie importante aurait pu entraîner la mort au cours de l'opération, et que les efforts pour la stopper pouvaient endommager la moelle épinière, que le corps de M. Hauck a été refroidi et son sang retiré presque entièrement. Avec cette technique, la chirurgie peut se faire pratiquement sans écoulement de sang.

On l'appelle «hypothermie profonde». Elle consiste à abaisser lentement la température du corps de 37 à 32 degrés pendant la plus grande partie de l'opération.

Au moment le plus critique de l'opération, quand la masse de vaisseaux a été enlevée, la température du corps est abaissée à 19,4 degrés, la presque totalité du sang est retirée du corps et des organes comme le cœur et les poumons cessent de fonctionner.

Guerre des bébés-phoques au Labrador

BLANC-SABLONS (Labrador) (ATS). - de l'envoyé spécial de l'ATS, Dominique Gross.

Le premier incident sérieux entre des pêcheurs canadiens et des membres de l'Association écologique

«Greenpeace» a eu lieu mardi après-midi au large de Terre-Neuve. M. Watson, le coordinateur de l'opération «Greenpeace», a été blessé après être tombé dans l'eau glacée.



Rencontre sur la banquise: les policiers (à droite) s'opposent aux écologistes (Téléphoto AP)



Une passagère du Boeing, libérée comme ses compagnons d'infortune à Zurich, tient dans ses bras la petite fille de Porcari, âgée de 3 ans. C'est elle qu'il récupéra à Abidjan lors de l'escalade en Côte d'Ivoire. (Téléphoto AP)

Point final à Zurich pour le pirate italien

ZURICH (ATS). - C'est dans un corps à corps que, mercredi matin, à 9 h 35, deux membres de la police cantonale zuricoise sont parvenus, grâce à une feinte, à maîtriser et à arrêter le pirate de l'air italien Luciano Porcari à bord du Boeing 727 de la compagnie espagnole «Iberia», sur l'aéroport de Zurich-Kloten. Mario Corti, l'un des policiers, a été blessé à la cuisse par le pirate.

Dénouement relativement heureux d'un détournement d'avion spectaculaire pour des motifs personnels et non politiques: 15 passagers et 7 membres d'équipage ont en effet pu quitter sains et saufs l'appareil qu'ils ont occupé sous la contrainte durant deux nuits de veille.

Lundi, ils avaient embarqué avec d'autres passagers à bord du Boeing à l'aéroport de Barcelone, à destination de Majorque. L'odyssée de l'avion les a emmenés jusqu'en Côte d'Ivoire, à Turin, Zurich, Varsovie et de nouveau à Zurich, où l'appareil a atterri mercredi matin à 8 h 52, avec ses «prisonniers» toujours à bord, ainsi que la fillette du pirate, 3 ans, récupérée à Abidjan.

ACTION «PÉRILLEUSE» DE LA POLICE

Au cours d'une conférence de presse donnée à Zurich-Kloten sous la direction du président du gouvernement zuricois, M. Albert Mosdorf, des points concernant l'intervention de la police ont été divulgués, intervention qualifiée de «périlleuse» avec le recul. Ainsi que l'a

indiqué le lieutenant-colonel de gendarmerie Baumann, de la police cantonale zuricoise, il ne fut plus possible de discuter avec le pirate de l'air dans la dernière phase du détournement. Le contact étant seulement possible avec l'équipage. La situation à l'intérieur de l'avion devint dangereuse, compte tenu de l'irritabilité du pirate.

UNE ISSUE VIOLENTE

Au début, l'intention était de traiter avec Porcari par l'intermédiaire du consul général d'Italie à Zurich, dans l'espoir que ce dernier parviendrait à convaincre le pirate de l'échec de son entreprise. Mais, en regard de la situation à bord, les responsables de l'état-major de crise décidèrent une intervention violente.

Les 16 passagers de l'appareil de la compagnie espagnole Iberia ont quitté Zurich-Kloten mercredi à 16 h 16. Un avion spécial d'Iberia les a emmenés à leur lieu de destination original, soit à Palma-de-Majorque. Quant à l'appareil utilisé pour le détournement, un Boeing 727, il se trouve actuellement toujours à l'aéroport de Kloten.

(Lire la suite en page 19).

Vaste programme pour les sauvages

Les affaires vont-elles mieux ou moins bien que l'an dernier? Si l'on regarde le baromètre de la construction automobile mondiale, l'on est bien obligé de dire que le beau temps est revenu. Jugez-en, puisque l'inauguration aujourd'hui du 47^{ème} Salon international de l'auto à Genève invite à une minute de réflexion: la production automobile totale de notre planète a augmenté de 17 % en 1976. Plus de trente-huit millions de voitures de tourisme et de camions ont quitté les chaînes de montage. C'est un total qui n'avait jamais encore été atteint. C'est un nouveau record du monde!

Les Etats-Unis viennent bien entendu en tête, avec près de douze millions de véhicules livrés en 1976. Ils sont suivis du Japon, de l'Allemagne fédérale et de la France. A eux seuls, ces quatre pays ont fourni les deux tiers de la production mondiale. Mais les Américains n'ont exporté que dix pour cent de leurs véhicules, tandis que les Allemands en exportaient plus de la moitié et les Japonais 49 %.

Voilà pour la quantité et la masse. Côté qualité, est-on en droit de dire que d'aussi spectaculaires progrès ont été enregistrés? Nous n'en sommes pas persuadés, si nous songeons au comportement des... conducteurs d'automobiles. Une expérience fort instructive vient d'être tentée à ce propos à Toulouse. Pendant une semaine, les autorités responsables de la circulation automobile y ont levé toutes les restrictions. On a subitement fait don à la femme et à l'homme au volant d'une totale liberté et indépendance. Plus de procès-verbaux, plus de parcromètres, plus de sens interdits, plus aucune sanction!

Résultat, la ville de Toulouse s'est trouvée en état de siège durant huit jours. La circulation a été complètement bloquée. Les automobilistes, ont noté des observateurs neutres, se sont comportés comme de vrais sauvages. L'homme au volant s'est montré sous son véritable visage, sitôt qu'on lui lâcha la bride sur le dos. C'est une brute féroce, un individu ignoble tout juste bon pour la camisole de force.

Les leçons de conduite, c'est à l'auto-école qu'elles sont données. Mais qui donc apprend aux automobilistes à se conduire? Qui donc va leur enseigner quelques règles élémentaires de bienséance? Et si la Suisse donnait l'exemple du parfait conducteur: vaste programme...

R. A.

(Lire la suite en dernière page)

DANS LE CANTON

Au tribunal de police de Boudry

La balle était restée dans le canon de la carabine et un enfant avait été mortellement blessé

Le tribunal de police de Boudry a siégé hier sous la présidence de M. Philippe Aubert, assisté de M^{me} Jacqueline Freiburghauser exerçant la fonction de greffier. Une tragique affaire a été évoquée, affaire qui fut évoquée en son temps dans ces colonnes. Les voici en bref. G.B. avait constaté qu'un renard se faufile de nuit dans sa propriété. Il décida de mettre un terme à ces visites nocturnes et guetta l'animal, armé d'une carabine chargée d'une balle. Cela se passait en octobre 1976. Cette nuit-là, ayant en vain attendu le renard, G.B. entra et suspendit son arme à sa place habituelle, dans la salle de séjour mais il oublia de retirer la balle. Cette imprudence allait avoir des suites tragiques.

Le lendemain, des amis de son jeune fils l'emmenèrent à ce dernier de leur montrer l'arme en question. L'enfant ne voulut pas leur refuser ce plaisir et décrocha le fusil. Mais, comme il manipulait maladroitement l'arme, un coup de feu partit et atteignit un autre enfant âgé de 7 ans, le fils d'un voisin, en pleine poitrine.

Transporté à l'hôpital dans un état désespéré, le petit blessé devait décéder dans la nuit malgré une opération tentée en extrême.

Tragique dilemme pour le tribunal qui ne peut que reprocher à G.B. de ne pas avoir

retiré la cartouche meurtrière ou de ne pas avoir mis le fusil hors de portée de l'enfant. On connaît son verdict dans huit jours. Les parents de la petite victime n'ont pas porté plainte, conscients du fait que la fatalité était à la base de ce drame.

W.M. comparait pour ne pas avoir versé des sommes retenues par l'Office des poursuites. Il est vrai que le prévenu fut longtemps au chômage complet puis partiel mais il aurait quand même pu acquitter une partie de sa dette en septembre dernier, son revenu ayant alors dépassé 2000 francs. A sa décharge également, une hospitalisation pour une affection figurant avec réserve sur sa police d'assurance et dont il devait donc assumer les frais. Actuellement, il ne peut travailler, ceci sur ordre médical. Il ne sera donc condamné qu'à une amende de 50 fr. et devra payer 40 fr. de frais.

IMMEUBLE: UN DANGER EXISTAIT

R.M. est prévenu d'injures et menaces contre un chef d'entreprise de la ville. R.M. est de caractère assez vif et il regrette de s'être laissé emporter par son tempérament. Le plaignant consent à retirer sa plainte si le prévenu s'engage à l'ignorer et à ne faire aucun commentaire injurieux sur

son entreprise. Cette affaire est ainsi réglée, R.M. devant payer 20 fr. de frais judiciaires.

J.R. est propriétaire d'un immeuble à Peseux et laisse à son fils le soin de s'en occuper. S'ils se trouvent accusés tous les deux aujourd'hui, c'est que depuis près de quatre ans, ils sont en conflit avec les lois sur la police du feu et qu'en dépit de réitérés délais ou mises en garde, ils n'ont jamais fait procéder aux transformations exigées. Considérant qu'un danger existe réellement pour les immeubles voisins, le département des travaux publics a porté plainte, car l'assurance-incendie refuserait s'il y avait sinistre de payer des indemnités tant que ces travaux n'auront pas été exécutés. Le tribunal a d'autre part attiré l'attention des prévenus sur le fait qu'ils risquent de se trouver subitement devant une interdiction d'habitation de leur immeuble. J.-J.R. et J.R. ont donc été condamnés chacun à 200 fr. d'amende et paieront chacun 40 fr. de frais.

A.R. a été acquittée au bénéfice du doute pour un accident de voiture dont on ne peut établir les responsabilités avec certitude. M.P., qui fait défaut à l'audience, est prévenue d'avoir volé une somme de plus de 600 fr. au préjudice d'une habitante du même lieu. M.P. a été condamnée à 15 jours de prison avec sursis pendant deux ans et paiera 80 fr. de frais.

FILS COUPÉ À PESEUX...

Enfin A.C., actuellement interné dans un établissement pour buveurs et ancien employé de la commune de Peseux, conteste, malgré les preuves apportées à l'audience, avoir commis des dégâts en sectionnant des fils électriques de l'église et de l'orgue de Peseux. Comme il est impossible de récupérer le montant des dommages, la commune de Peseux a décidé de retirer sa plainte et le tribunal rendra une ordonnance ultérieurement. En lecture de jugement, pour des affaires évoquées lors de la dernière audience, le tribunal a acquitté G.O., H.B. et H.C. et condamné J.-F.N. à 80 fr. d'amende et autant de frais. Vr

Soutenance de doctorat à la faculté des lettres

La famille citadine traditionnelle et son évolution

par M. Mohammed Khalid

Le 10 mars, en fin d'après-midi, M. Mohammed Khalid a présenté à la faculté des lettres une thèse de doctorat sur « La famille citadine au Maroc et son évolution ». Les professeurs-rapporteurs de la thèse étaient MM. Jean Gabus et Maurice Erard. C'est le doyen de la faculté, M. Rémy Scheurer qui ouvrit la séance en retraçant brièvement la carrière de M. Mohammed Khalid. Né au Maroc en 1936, il a fait ses études universitaires à Rabat, au Québec, et enfin à l'Université de Neuchâtel où il a préparé sa thèse.

Avant de procéder à l'exposition de son sujet, M. Khalid remercie tout d'abord tous ceux qui l'ont encouragé, soutenu et assisté dans la rédaction de ce travail de cinq années. Puis il évoque le choc culturel entre la France et le Maroc qui a caractérisé les années 1912 à 1956, et qui a eu de grandes conséquences sur l'évolution de la famille, en particulier sur la situation de la femme.

LA SITUATION DE LA FEMME

C'est ce dernier aspect de la question que M. Khalid va maintenant développer, car il a donné lieu à d'interminables controverses entre musulmans et Occidentaux. Néanmoins, on est généralement d'accord aujourd'hui sur un point: la situation de la femme était devenue intenable, tant elle était subordonnée à celle de l'homme.

L'inégalité des sexes s'affirmait dès la naissance. Si c'était un garçon qui venait au monde, l'accoucheuse poussait trois cris de joie; si c'était une fille, il n'y avait que deux. Les sacrifices d'animaux étaient considérables pour un garçon, très réduits pour une fille. A la naissance d'une fille, la retraite imposée à la mère était de 90 jours; pour celle d'un garçon, son impureté ne durait que 40 jours. Quand une mère avait trois filles et un garçon, on recensait un enfant, le garçon étant pour elle une assurance, les filles une charge.

L'éducation d'un garçon était soignée, celle d'une fille sans importance. En principe, pour se marier, une fille devait avoir 17 ans, mais à 10 ou 12 ans elle pouvait être mariée à un homme de 60 ans. A une fille le mari était imposé, alors que le garçon pouvait choisir. D'une fille on exigeait la virginité, d'un garçon des qualités morales. Le mariage avec un conjoint non musulman était permis au garçon, non à une fille. La polygamie était permise au mari, non à la femme.

CONDAMNÉE AU FOYER

Lors du mariage, l'homme donne, son consentement, la femme pas. Comme témoins, il faut deux hommes, ou un homme et deux femmes, la femme ne comptant que pour moitié. Le père paye une dot pour le garçon, mais il empêche la dot quand il marie sa fille. Les parents assistent au mariage d'un garçon, non à celui d'une fille. Les fréquentations prémaritales sont interdites à la fille, tolérées quand il s'agit du garçon. L'adultère est puni par la mort ou la répudiation pour la fille, mais passe inaperçu pour le garçon. La polygamie est permise à l'homme qui peut entretenir quatre femmes, mais pour la femme elle est exclue.

Pour répudier sa femme, il suffit au mari de prononcer la formule religieuse; la femme qui veut quitter son mari doit s'adresser au magistrat. Pour ménager la jalousie de son mari, la femme porte un voile; elle ne va pas à la mosquée; elle ne mange pas avec les invités; elle est condamnée au foyer. Elle est assujettie à l'homme comme les jeunes au vieux, comme l'individu à la communauté. La veuve est soumise au fils aîné; elle n'hérite que la moitié de la part d'un homme. On peut d'ailleurs la déshériter en faisant don de sa part à des œuvres charitables.

En fait, la situation de la femme a déjà bien changé; on tend à éliminer les freins

et les tabous afin de lui permettre toutes les activités sociales. Et si les vieilles gens restent encore attachés à l'ancien ordre de choses, les jeunes constituent un important facteur de changement.

Premier rapporteur, M. Jean Gabus félicite le candidat d'avoir su traiter les problèmes de son pays en termes pertinents et respectueux. Les conclusions de ce travail sont prudentes; il faut changer les choses, mais ne rien brusquer. C'est fort bien, car la famille est une notion complexe.

Second rapporteur, M. Maurice Erard souligne le discrédit où tombe aujourd'hui, dans les pays qui s'étudient émuement, une discipline comme l'ethnologie, considérée comme un des instruments du colonialisme. Elle tend à être remplacée par la sociologie. Et c'est M. Erard lui-même qui a créé en 1948 pour l'UNESCO l'Institut sociologique de Rabat. Il n'est pas sans intérêt de noter que cet institut a été fermé en 1956; il n'a donc duré que huit ans. Comme M. Gabus, M. Erard estime que les changements doivent se faire, mais avec beaucoup de prudence. Et lui aussi félicite le candidat d'avoir élucidé tous les aspects de la question.

Après une brève délibération, M. Rémy Scheurer, au nom de la faculté des lettres de l'Université de Neuchâtel, décerne le grade de docteur ès lettres à M. Mohammed Khalid, en y ajoutant ses vives félicitations pour la qualité de son exposé et la maîtrise d'une très vaste matière.

P. L. B.

COMMUNIQUÉ

Le professeur François Schaller à Neuchâtel

Lundi 21 mars la population neuchâteloise aura la chance d'entendre au Cercle libéral le professeur François Schaller traiter du sujet si actuel « Libéralisme et économie ». Vivant dans un régime d'économie libérale ayant assuré à l'ensemble de notre peuple un des plus hauts niveaux de vie du monde, nous sommes néanmoins confrontés à certains impératifs de politique conjoncturelle de la part de l'Etat. Il importe donc d'en fixer le cadre et les limites pour promouvoir un développement harmonieux de notre économie, base de notre prospérité commune.

AVIS MORTUAIRES

Réception des ordres: jusqu'à 22 heures

Repose en paix cher époux, papa et grand-papa, tes souffrances sont finies.

Madame Albert Chalou-Wicht, ses enfants et petits-enfants; Madame et Monsieur Jean-Pierre Schlunegger-Chalon et leurs enfants Pierre, Bernard, Anne-Claude, ainsi que les familles Wicht, Wenger, Farine, parentes et alliées, ont le chagrin de faire part du décès de

Monsieur

Albert CHALON

leur très cher et bien-aimé époux, papa, grand-papa, beau-frère, oncle, cousin, parent et ami que Dieu a repris à Lui à l'âge de 83 ans.

Dieu est amour.

1426 Concise, le 16 mars 1977.

L'incinération aura lieu le vendredi 18 mars 1977, à Neuchâtel. Culte à la chapelle de Beaugard, à 14 heures.

Domicile mortuaire: hôpital de la Béroche, Saint-Aubin.

Cet avis tient lieu de lettre de faire part 014702 M

« Or, Dieu n'est point le Dieu des morts, mais Il est le Dieu des vivants: car tous vivent en Lui » Ev. de Luc.

Monsieur et Madame Albert Lederrey-Grosjean, à Bruxelles; Monsieur et Madame Jacques Lederrey, à Genève; Monsieur et Madame Michel Lederrey, à Genève; Mademoiselle Martine Lederrey et Monsieur Christian Plaeschart, à Bruxelles; Monsieur François Lederrey, à Genève; Les familles parentes et alliées; ses deux fidèles gouvernantes, ont la tristesse d'annoncer le décès, dans sa 89^{ème} année, de

Monsieur

Raoul GROSJEAN

Professeur ancien directeur des Ecoles Secondaires, Classique, Supérieure et Professionnelle de Neuchâtel.

2000 Neuchâtel, le 13 mars 1977. (Mail 76).

L'incinération a eu lieu dans l'intimité.

En souvenir, un don peut être fait au Centre Social Protestant de Neuchâtel (ccp. 20-4713).

Domicile de la famille: rue du Ham 4, B. 1180 Bruxelles. M. et M^{me} Albert Lederrey.

Cet avis tient lieu de lettre de faire part 014718 M

AVIS TARDIFS
Fr. 3.30 par millimètre de hauteur
Réception des ordres: jusqu'à 22 heures

Stade de la Maladière
Vendredi 18 mars à 20 heures
NEUCHÂTEL-XAMAX COSMOS NEW-YORK
Cartes de membres valables
Avec ses internationales
Location d'avance: Wagons-lits COOK
Delley Sport
Stade de la Maladière 013971 T

LYCEUM-CLUB Ecluse 40 Ce soir, à 20 h 30
FRANÇOIS DITESHEIM: Conversation autour de la gravure dans le cadre de l'exposition F. Bugyil 014027 T

BIBLIOTHÈQUE PESTALOZZI
Conférence publique
«La bande dessinée»
Collège latin, ce soir 20 h 30 009605 T

Auditoire des Terreaux, ce soir jeudi, à 20 h 15:

La protection et l'information des consommateurs dans le domaine de l'alimentation

Conférence de **François Custot**
directeur des laboratoires coopératifs de Paris

Entrée libre 014700 T

La Tarentule CE SOIR, 20 h 30
Concert piano-violoncelle
L. de Marval et V. Raymond
location (038) 55 28 38 014701 T

En discount (2 kg min.)

- **Longe de veau** (pour tranches et rôti) kilo **1970**
- **Lard fumé** (1/2 plaque s/vidé) kilo **550**
- **Jambon roulé** (pces 900-1500 g) kilo **1350**

Super-Centre Portes-Rouges et Centres Coop de Fleurier, Boudry, Saint-Blaise. 014699 T

Etat civil de Neuchâtel

NAISSANCE. - 15 mars. Gramagna, Silvia-Giuseppina, fille d'Antonio-Giovanni, vendeur, Neuchâtel, et de Jacqueline-Rose, née Gauthier-Gonnez.

PUBLICATIONS DE MARIAGE. - 15 mars. Février, Patrice, employé de commerce, et Sandoz, Corinne-Josée, les deux à Lausanne; Kammann, Jean-Jacques, horloger, et Hirschi, Monique-Silvia, les deux à Bienne; Quinche, Michel-François-Alfred, imprimeur, Peseux, et Gigon, Marie-Josée-Ida, Neuchâtel; Cousse, Henri-Marius, garagiste, et Vögeli, Sylviane-Henriette, les deux à Neuchâtel.

La succursale Coop de Cortaillod-village a subi sa première mue

Construite et ouverte au public en 1970, la succursale Coop de Cortaillod-village (une précision nécessaire car il y a une autre succursale dans le bas) vient déjà de subir une première mue. D'importantes transformations de tout l'agencement ont provoqué un grand branle-bas et l'on peut dire que maîtres d'état et tout le personnel ont été sur les dents ces jours-ci. La cérémonie d'inauguration a eu lieu hier soir en présence des autorités communales, des maîtres d'état, des employés et de la presse.

Tour à tour MM. Max Baumberger, président, et Robert Rebord, directeur de Coop-Neuchâtel, ont expliqué le développement réjouissant de cette entreprise commerciale dans la région et à Cortaillod en particulier. En plus de tous les services de vente à disposition jusqu'ici, l'accent sera mis plus particulièrement désormais sur la vente des produits frais et de la viande. Un nouveau rayon de disques, de cassettes et de journaux a également fait son apparition. La succursale Coop de Cortaillod-village est ainsi devenue un important centre d'achat qui doit inciter la clientèle à ne plus courir au dehors inutilement. L'agencement des marchandises a été modernisé et des allées plus larges permet-

tent l'utilisation des chariots transportables jusqu'au parc à voitures déjà existant. M. Pierre Vouga, président de commune, fit part de son admiration et félicita les dirigeants de l'entreprise de l'effort accompli en faveur des habitants de Cortaillod, disant sa certitude que ces derniers sauront apprécier les nouveaux services de ce magasin modernisé. (P)

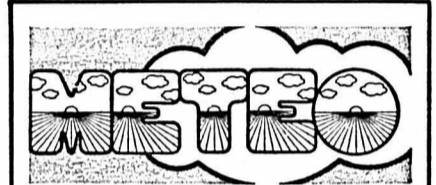

Prévisions pour toute la Suisse

Un courant chaud de sud-ouest persiste entre l'anticyclone d'Europe centrale, qui s'éloigne vers l'Est, et la vaste dépression du nord de l'Atlantique. Une étroite zone pluvieuse aborde l'Ouest de la France et de la péninsule ibérique et devrait atteindre le Jura le soir.

Nord des Alpes, Valais, Grisons: temps encore assez ensoleillé mais augmentation de la nébulosité à partir de l'Ouest et pluie possible le soir dans le Jura. Température tôt le matin 3 à 8 degrés, l'après-midi 15 à 20 degrés. En montagne vent modéré ou fort du Sud-Ouest, isotherme de zéro degré vers 3000 mètres. Föhn dans les vallées exposées.

Sud des Alpes: temps en partie ensoleillé.

Evolution probable et samedi: d'abord très nuageux et quelques précipitations, surtout dans l'Ouest et le Sud, puis variable.

Observations météorologiques à Neuchâtel

Observatoire de Neuchâtel: 16 mars 1977. Température: moyenne: 8,7; min.: 3,8; max.: 16,3. Baromètre: moyenne: 725,0. Vent dominant: direction: sud, faible jusqu'à 15 heures; ensuite sud-ouest, calme à faible. Etat du ciel: légèrement nuageux à nuageux.

Temps et températures Europe et Méditerranée

Zurich-Kloten: nuageux, 14 degrés; Bâle-Mulhouse: peu nuageux, 17; Berne: peu nuageux, 15; Genève-Cointrin: peu nuageux, 16; Sion: nuageux, 16; Locarno-Magadino: nuageux, 14; Saentis: peu nuageux, 3; Paris: peu nuageux, 17; Londres: couvert, averse de pluie, 11; Amsterdam: très nuageux, 14; Francfort: couvert, 13; Berlin: très nuageux, 13; Copenhague: couvert, pluie, 6; Stockholm: très nuageux, 5; Munich: très nuageux, 15; Innsbruck: peu nuageux, 15; Vienne: serein, 12; Prague: nuageux, 11; Varsovie: peu nuageux, 10; Moscou: couvert, 0; Budapest: peu nuageux, 13; Istanbul: très nuageux, 7; Athènes: très nuageux, 14; Rome: peu nuageux, 17; Milan: serein, 15; Nice: très nuageux, 15; Barcelone: peu nuageux, 16; Madrid: peu nuageux, 17; Lisbonne: très nuageux, 17; Tunis: serein, 19.

PRESSION BAROMÉTRIQUE À NEUCHÂTEL

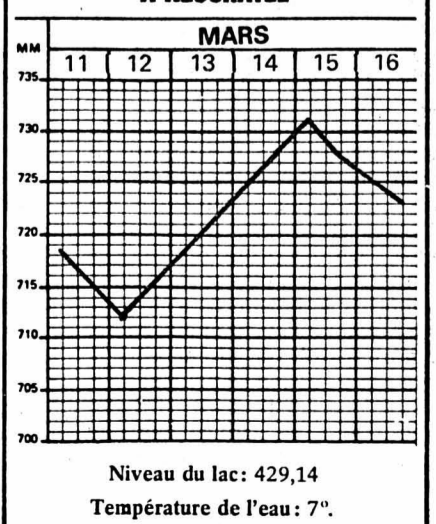

VILLE DE NEUCHÂTEL

La Suisse et les négociations économiques

«Intérêts suisses dans les négociations en cours sur la scène économique et commerciale internationale», c'est sous ce titre que l'Ambassadeur Arthur Dunkel a donné, hier soir, une conférence devant les membres de la Société neuchâteloise de science économique. Nous y reviendrons.

Collision par l'arrière

Hier, à 19 h 45, une voiture conduite par M. C.N., de Neuchâtel, circulait rue de l'Ecluse en direction Vauseyon. A la hauteur de l'immeuble N° 28, la voiture heurta l'arrière de l'auto de M. J.-F. S., de Neuchâtel, qui avait ralenti pour s'engager dans la cour de l'immeuble précité. Dégâts.

BEVAIX Collision

Vers 20 h, M^{me} Ch. H., de Cortaillod, circulait des Champons-des-Prés, en direction nord. A la hauteur de la rue du Château, sa voiture entra en collision avec celle de M. F.-D. C., de Bevaix, lequel empruntait cette dernière rue en direction ouest. Légèrement blessée, M^{me} H. a été transportée à l'hôpital de la Providence pour un contrôle.

REMERCIEMENTS

La famille de **Monsieur Antonio GALLINA**

très touchée des marques de sympathie et d'affection qui lui ont été témoignées lors de son deuil, remercie toutes les personnes qui ont pris part à son chagrin par leur présence, leurs messages, leurs envois de fleurs ou leurs dons. Elle les prie de trouver ici l'expression de sa profonde reconnaissance.

Cortaillod, mars 1977. 009547 X

Très touchée de l'affection et de la sympathie qui lui ont été témoignées lors du décès de

Monsieur Jâmes JACOT

sa famille exprime sa vive et sincère reconnaissance à tous ceux qui l'ont entourée, par leur présence, leurs messages et leurs envois de fleurs. Un merci tout spécial au Cœur d'hommes qui a chanté d'une manière très émouvante lors du culte.

Boudevilliers, mars 1977. 014413 X

Le pasteur Maurice Perregaux et ses enfants, Monsieur et Madame Michel Perregaux, Monsieur et Madame Olivier Perregaux, Mademoiselle Béatrice Perregaux, profondément émus des innombrables témoignages de sympathie reçus à l'occasion du départ de

Madame Maurice PERREGAUX
née Ruth THOMMEN

expriment ici à tous leur intense reconnaissance. 014049 X



La maison du tricot

habille la femme élégante

Neuchâtel 20, rue de l'Hôpital
magasins à Lausanne Genève Neuchâtel La Chaux-de-Fonds Fribourg

013902 A

ECOUTEZ!



La sélection HI-FI Delay est à portée d'oreilles! (... et de chaque budget). Une gamme de prix très large, aussi étendue que notre choix de marques. Plus l'inestimable: des conseils personnalisés, dans l'ambiance feutrée de notre salon HI-FI, au 1er étage.

angle Place des Halles / rue de Flandres 2, Neuchâtel
tél. 038/25 27 22

Prix Delay
Fr. **1295.-**



Prix Delay
Fr. **2630.-**



JVC Nivico 1845 L
Chaîne compacte comprenant:
1 ampli-tuner 3 longueurs d'onde (LW/MW/OUC) puissance 2 x 22 watts
1 platine 2 vitesses avec tête magnétique
1 tape deck frontal avec limiteur de souffle
2 hauts parleurs
Location: Fr. 76.-/mois (12 mois minimum)

Bang Olufsen 1900
Chaîne Hi-Fi sophistiquée comprenant:
1 ampli-tuner d'une puissance 2 x 50 watts avec une longueur d'onde (FM) et présélection de programmes
1 platine entièrement automatique
2 enceintes acoustiques S 545

DELAY
RADIO-TV SA

Baisse de prix pour la viande de bœuf

Bouilli sans os frais, 1re qualité	le kg	Fr. 8.50
Ragoût sans os	le kg	Fr. 11.-
Rôti épaule	le kg	Fr. 15.-



013439 B

Le spécialiste pour vos

SUPPORTS et CHAUSSURES sur mesure

Magasin de chaussures
Le plus grand choix de modèles, à porter avec nos supports plantaires et pour les pieds sensibles.

DESPLAND 2022 Bevaix
Bottier-orthopédiste
Tél. (038) 46 12 46
Parcage facile
Fermeture hebdomadaire: le mercredi après-midi

004269 B

spécialiste pour portes de garages constr. métalliques stores à rouleaux

HARTMANN + CO SA

NEUCHÂTEL 038 / 31 44 53 service de réparation

00334 A

Prêts sans caution Procrédit

Comme particulier vous recevez de suite un prêt personnel pas de formalités discrétion absolue

Aucune demande de renseignements à l'employeur, régie, etc.

Je désire Fr.
Nom _____ Prénom _____
Rue _____ No _____
NP/Lieu _____

A retourner aujourd'hui à:
Banque Procrédit
2001 Neuchâtel, Avenue Rousseau 5
Tél. 038 - 24 63 63
920'000 prêts versés à ce jour

Les machines à café Moulinex font d'un bon café - un café encore meilleur



(Il me faut chaque jour mon bon café!)

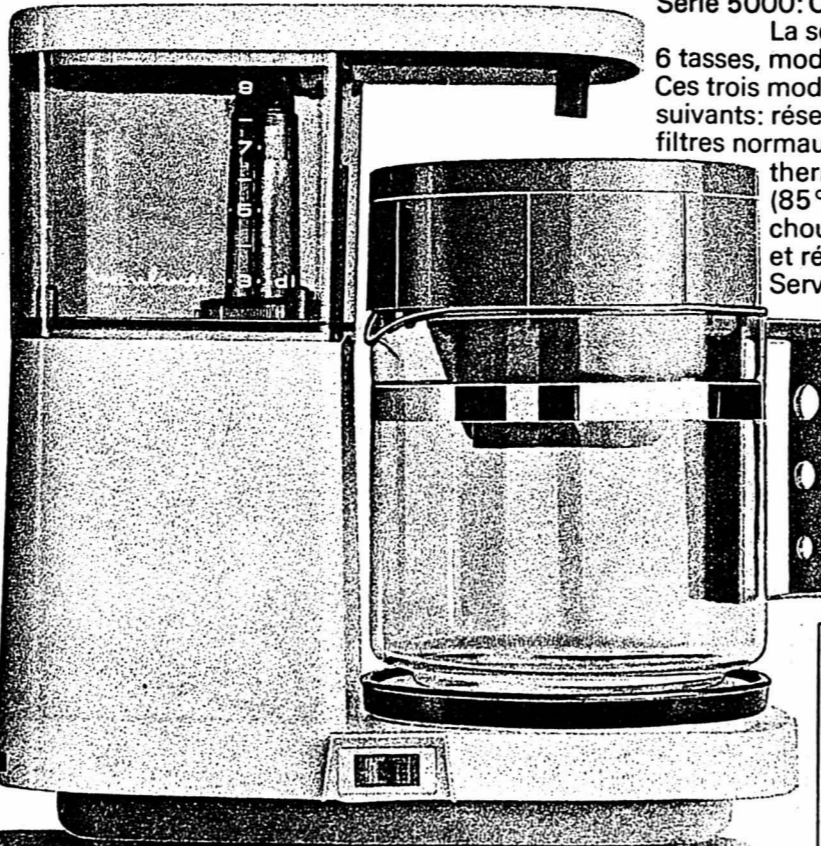

Série 5000: On savoure un bon café. On admire une technique parfaite. La série 5000 propose trois modèles: modèle 5006 pour 6 tasses, modèle 5009 pour 9 tasses, modèle 5012 pour 12 tasses. Ces trois modèles possèdent les avantages techniques suivants: réservoir transparent gradué par tasse, support pour filtres normaux, couvercle protège-arôme, poignée isolante, thermostat, plaque inoxydable servant à maintenir la chaleur (85°C), interrupteur basculant avec lampe-témoin, pieds caoutchouc antidérapant, écoulement rapide (750 W), boîtier solide et résistant aux chocs. Agréé par l'ASE. Service après-vente Moulinex de 48 heures.

3 modèles de **63.- à 81.-**
*Prix conseillés

Moulinex
Moulinex SA
8029 Zurich, Forchstrasse 288, Tél. 01/55 40 70

Gratuit
Veuillez m'envoyer vos recettes spéciales de café (Variations sur le thème du café)

Nom _____
Rue _____
NPA/Lieu _____

FAN

LA MEILLEURE DÉFENSE, C'EST L'ATTAQUE... VOTRE MEILLEURE ARME: LA PUBLICITÉ



Le bon cordonnier
S. PALMIERI
Rue du Temple 18 - PESEUX

TRAVAIL RAPIDE ET SOIGNÉ

Maintenant aussi les talons minute aux mêmes prix.

A LOUER

A LOUER

APPARTEMENTS TOUT CONFORT DE 2 CHAMBRES, à Pesex, loyers mensuels Fr. 280.— + charges. STUDIO CONFORTABLE au centre, loyer mensuel Fr. 290.— + charges Fr. 50.—.

LOCAUX COMMERCIAUX:

— au centre, 2 pièces pouvant être utilisées comme laboratoires, loyer mensuel Fr. 125.—
— à proximité du lac, magasin et dépendances, loyer mensuel Fr. 400.— + charges + place de parc
— atelier aux Parcs, 2 locaux au rez-de-chaussée, loyer mensuel Fr. 170.—.

APPARTEMENT MODESTE au centre, 1 chambre et cuisine, loyer mensuel Fr. 70.—

APPARTEMENT MODESTE près de la gare, 3 chambres et dépendances, loyer mensuel Fr. 165.—. S'adresser à l'Etude de M^{re} Albert Brauen, notaire, 7, rue de l'Hôpital, 2000 NEUCHÂTEL, téléphone (038) 25 96 35. 013955 G

GECO

A louer à Serrières, tout de suite ou à convenir,

appartements de 1 et 2 pièces

tout confort, vue. Pour traiter: GECO S.A. Promenade-Noire 3 Neuchâtel. Tél. 24 44 46. 013963 G

GECO

A louer à Serrières, tout de suite ou à convenir,

publicité

vos clients vous oublieront

GECO

A louer à Hauterive, tout de suite ou à convenir,

appartements de 2 et 3 pièces

tout confort. Pour traiter: GECO S.A. Promenade-Noire 3 Neuchâtel. Tél. 24 44 46. 013961 G

GECO

A louer à Hauterive, tout de suite ou à convenir,

appartements de 4 pièces

(5 ou 6 personnes) cuisine, douche, à 150 m de la mer. Avril Fr. 400.— Mai Fr. 800.— Juin-septembre Fr. 800.— Juillet-août Fr. 1200.— Possibilité de fractionner. Téléphonez au (021) 23 52 28; le soir: (021) 91 64 92. 013746 W

vous propose: **La France - Océan Atlantique** un GRAND CHOIX de locations meublées VILLAS ET APPARTEMENTS **1207 GENEVE** - sur les plages ou dans les forêts de pins - **LES LANDES - LA GIRONDE - LA VENDEE** LA BRETAGNE - LA NORMANDIE **022 / 36 31 33** Tél. 012539 W

300 LOCATIONS DE VACANCES Offre détaillée de nos disponibilités sur simple demande, gratuitement et sans engagement. **LOGEMENT CITY S.A.** 16, rue du Midi, 1003 Lausanne. Tél. (021) 22 23 43. 013201 W

DEMANDES À LOUER

Particulier cherche à louer au bord du lac de Neuchâtel, région

Cudrefin-Portalban

chalet de 8 lits, du 9 au 24 juillet 1977.

Adresser offres écrites à FL 636 au bureau du journal. 009186 W

Urgent.

Je cherche

appartement de 3 ou 4 pièces

aux alentours du bar de la Cité Verte à Neuchâtel, avec balcon et possibilité d'avoir un chien.

Tél. (037) 77 13 15. 011394 H

URGENT

Cherchons

local

pour aménager une discothèque.

Téléphoner pendant les heures des repas au 24 59 87. 014035 H

Pour le 1^{er} mai appartement confortable, 1 ou 2 chambres, avec cuisine, bains; meublé ou non. Neuchâtel ou Pesex.

Adresser offres écrites à HN 638 au bureau du journal. 009548 H

D6



Purée de pommes de terre pour croquettes 200 g

2.40



Cake tyrolien 330 g (100 g = 1,015)

3.35

JAPONAIS®

— fins biscuits fourrés pralinés de



95 g (100 g = 2.05)

1.95



Vin rouge de France VDQS bout. 7 dl

3.60

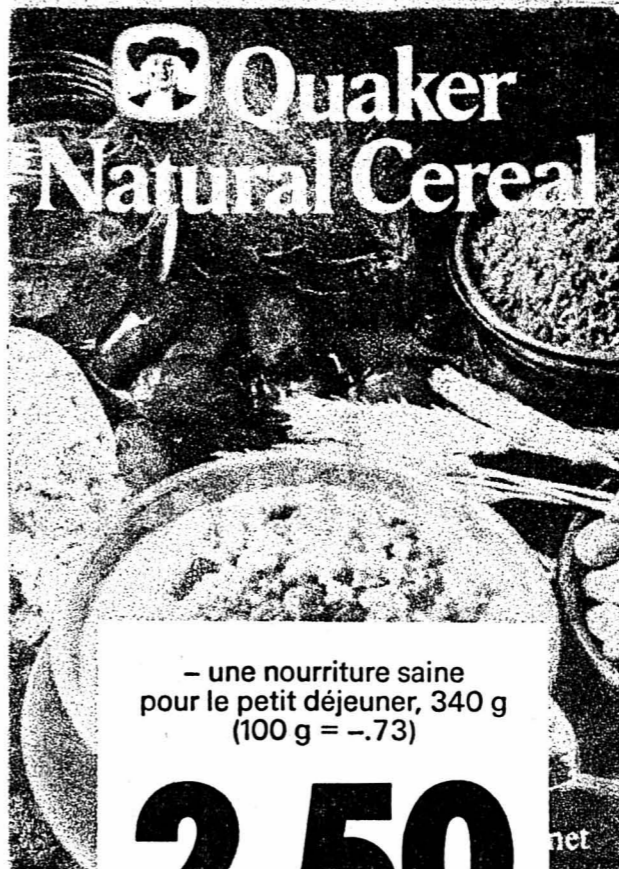

— une nourriture saine pour le petit déjeuner, 340 g (100 g = -.73)

2.50

FROMALP Fromage en tranches 4 sortes 200 g

2.15

Légumes frais — pour le pot-au-feu le kg

1.85

Yoghourt Yoplait le gobelet 180 g (100 g = 0,25)

-.45

013978 B

APPARTEMENTS DE VACANCES

Plage de **CERVIA** Adria/9 km de sable maisons et app. de vacances à louer rôtis. et prosp. J.P. Trümpeler **042/36 50 77/78** 006478 A

Sainte-Croix sur Yverdon 3 pièces tranquille et ensoleillé, confort moderne, meublé ou non. Tél. (021) 23 96 73. 013904 W

Famille cherche pour fin avril, en location-vente, une

maison ou villa

de 5 à 6 pièces + garage, région Chézard et environs.

Adresser offres écrites à IO 639 au bureau du journal. 009543 H

Petit chalet

avec confort et dégagement pour la saison d'été. Région: Cudrefin - Chevroux.

Tél. (038) 25 04 68. 009661 H

CHAMBRES

NEUCHÂTEL chambre indépendante moderne avec soleil et vue, lavabo, à proximité d'une ligne de bus et des magasins. Douche et W.-C. à disposition. Loyer mensuel Fr. 142.50, chauffage, eau chaude et électricité compris. Pour visiter: tél. 24 57 73 Pour traiter: tél. (021) 22 29 16. 012451 C

Urgent

forte récompense

Nous cherchons 2-3 pièces, région Vauseyon. Dégagement.

Tél. 24 75 03. 009666 H

A LOUER à jeunes filles quartier gare Neuchâtel,

1 chambre meublée

indépendante, tranquille, avec cuisine, eau froide et chaude, douche, Fr. 190.—, charges comprises.

1 chambre meublée

indépendante, tranquille, possibilité de cuisiner, eau froide et chaude, douche, Fr. 160.—, charges comprises. Tél. (038) 31 24 38. 013818 C

Beau choix de cartes de visite à l'imprimerie de ce journal

OFFRES D'EMPLOIS

H. I. H.

Habilleme Industriell Hofooger S.A. 2003 Neuchâtel

Nous offrons une situation intéressante à

UN PROTOTYPISTE

mécanicien de formation, et connaissant si possible la boîte de montre.

Ce poste à pourvoir présuppose une capacité de travailler indépendamment, des prises de responsabilités et l'intégration dans une équipe jeune et dynamique.

Les personnes intéressées voudront bien faire leurs offres de service à notre direction.

Renseignements éventuels par téléphone au N° (038) 24 56 16. 013908 O

Agence de Genève cherche

GRAPHISTE

expérimenté dans la maquette et travaux d'exécution.

Prière de prendre rendez-vous par téléphone entre 10 h et 16 heures au (022) 28 26 74. 013913 O

Nous engageons, pour nos magasins de Neuchâtel,

vendeur de meubles

Notre nouveau collaborateur, que nous souhaitons dynamique et sérieux, trouvera chez nous une ambiance agréable, une activité intéressante et variée. Ventes soutenues par une publicité intense, et favorisées par une grande exposition. L'expérience de la branche ainsi que de bonnes références sont souhaitées. Salaire élevé à personne capable. Avantages sociaux d'une grande entreprise. Entrée immédiate ou date à convenir. Discretion assurée.

Adresser offres écrites, avec photo et curriculum vitae, à la direction de

meubles **meyer** neuchâtel
fbg de l'hôpital
tél. 038 / 25 75 05

Hôtel du Lac, Auvernier (NE)

cherche

sommelière

pour brasserie, 2 horaires.

Tél. (038) 31 21 94. 013739 O

A repouvoir pour date à convenir conciergerie à Pesex

dans immeuble de 18 appartements. A disposition appartement de 3 pièces en bon état. Loyer mensuel, chauffage compris, Fr. 365.50. Salaire Fr. 220.—. Pour visiter, s'adresser à M. Georges RUCHTI, rue des Uttins 15, à Pesex. Pour traiter: Gérance Paul Cordey S.A., place Grand-Saint-Jean 1, 1003 Lausanne. Tél. (021) 22 40 06. 013749 O

GARAGE ROBERT - Neuchâtel

cherche pour entrée à convenir

MÉCANICIEN-AUTO expérimenté.

Prestations sociales d'actualité.

Semaine de 5 jours.

Prendre rendez-vous au (038) 25 31 08. 013716 O

Nos nouveaux outils Compact vous facilitent le travail. Et le paiement.

Voyez vous-même dans le magasin spécialisé le plus proche ce que la nouvelle série de modèles Black & Decker vous propose pour ces prix: **Colombier: Lorimier Charles, Courrendlin: Obirama Slat, Centre Magro 3, Neuchâtel: Baillod S.A., Häfiger & Käser, chemin des Mulets 1-3, Pesex: Obirama CAP 2000, av. James-Paris; Quincailleurie de la Côte, F. Schmitter.**

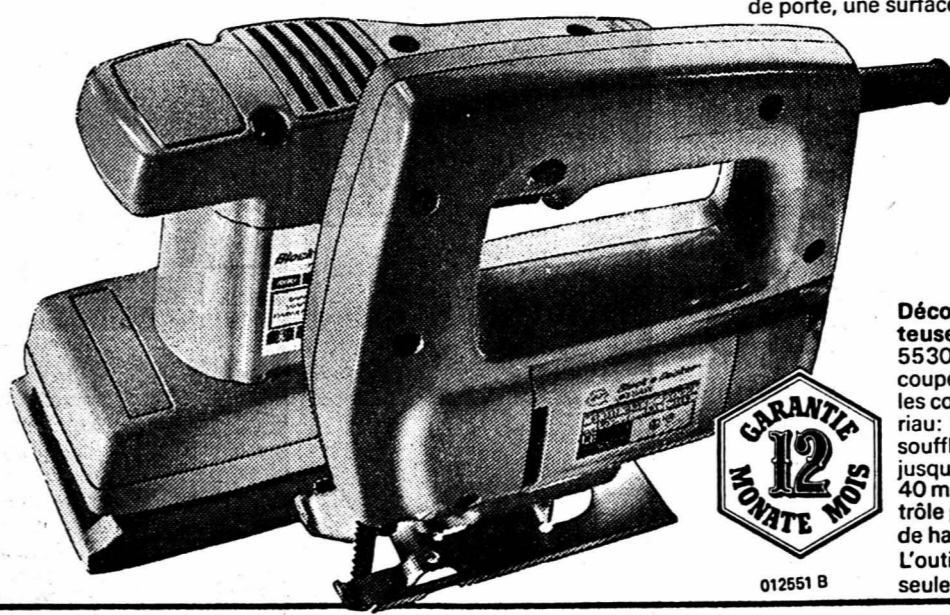

012551 B

Ponçage sans peine des surfaces. Vous faites rapidement le ponçage de finissage de tout un panneau de porte, une surface à repeindre est préparée en un clin d'œil: la ponceuse Compact 5550 à 93 x 185 mm de surface de ponçage et dispositif tendeur moderne du papier abrasif fait le travail pour vous! 175 watts, 11000 vibrations/min, déparasitage radio et TV, contrôlé par l'ASE. De sévères contrôles en usine et la production de grandes séries sont chez Black & Decker les garants d'une qualité supérieure pour un prix avantageux.

Découper, façonner: la scie sauteuse à tout faire. La scie sauteuse 5530 est idéale pour les courbes, les coupes en biais jusqu'à 45° ou pour les coupes rectilignes dans tout matériau: puissant moteur de 300 watts, soufflerie permettant de voir le tracé jusqu'à la lame, profondeur de coupe 40 mm, déparasitage radio et TV, contrôlé par l'ASE. Avec une lame de scie de haute qualité pour le bois. L'outil complet seulement

99.-
Black & Decker

A NEUCHÂTEL ET DANS LA RÉGION

Neuchâtel aura bientôt sa première zone piétonne. Mais comment l'appellera-t-on ?

Si tout va bien, Neuchâtel inaugurera au printemps prochain sa première zone piétonne en plein cœur de la cité! Ce ne sera évidemment pas la place Rouge, celle de la Concorde! Mais...

Au fait, comment l'appellera-t-on, cette zone exclusivement réservée aux promeneurs, aux chalands? Un nom définitif n'a pas encore été trouvé. Qui sait? Peut-être sera-ce un de nos lecteurs qui dénicherait l'adjectif ou le substantif qui retiendra l'attention de l'exécutif communal et qui, par la suite, servira à désigner cette place...

Les travaux de démolition et de rénovation des immeubles pris en sandwich entre les ruelles des Poteaux et Breton, en face du temple du Bas, vont en effet bon train. Et on espère qu'au printemps prochain tout sera terminé. La ville a vu là l'occasion de procéder à une fragmentation des immeubles bordant le nord de la rue du Temple-Neuf, afin d'éviter la construction d'un grand bâtiment ou d'un bloc qui aurait «écrasé» le temple du Bas-Salle de musique. L'entreprise était hardie, car il fallait néanmoins conserver un certain équilibre entre les masses et les volumes.

DANS LE STYLE DU QUARTIER

Grâce à la maquette qui fut présentée hier au cours de la conférence de presse de la Ville, il est possible de se rendre compte qu'une fois l'ouvrage achevé, le bâtiment pris en sandwich entre les ruelles des Poteaux et Breton aura l'allure de trois propriétés différentes. Façades inégales, toits en pente et de tuiles, fenêtres avec volets, d'autres sans, création d'arcades sous chaque immeuble, construction d'un petit corps de bâtiment en retrait pour relier «Les Armourins» à leurs nouveaux locaux: tout l'ensemble sera reconstruit dans un style qui s'intégrera au quartier.

Et puis, derrière ces nouveaux bâtiments, grâce au vide laissé par la démolition de la vétuste maison située grosso modo entre les rues du Temple-Neuf et de l'Hôpital, sera créée cette fameuse première zone piétonne de Neuchâtel. Cette placette (on n'ose trop employer ce terme en raison de la proximité... d'autres

sera ouvert à l'angle sud-est et, à la belle saison, des tables et des chaises pour les consommateurs pourront déborder sur la place. Les commerçants eux aussi auront la possibilité de mettre le nez sur cette place qui sera tout à la fois une oasis de fraîcheur et de verdure.

Reste, comme on l'a dit, à trouver un nom pour cette place. Nos lecteurs peuvent envoyer leurs suggestions à la rédaction de ce journal. Nous les transmettrons bien volontiers au Conseil communal. Et peut-être l'un de vous aura-t-il la satisfaction de voir sa proposition retenue?

J. N.

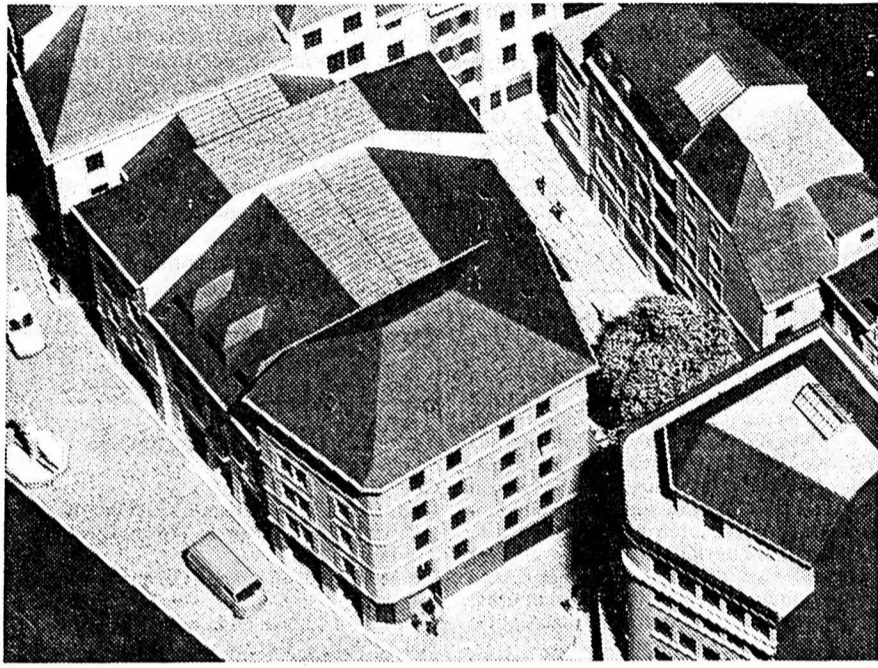

L'allure que prendra le quartier au printemps prochain. Au premier plan, on distingue les trois bâtiments dotés d'arcades, mais dont le toit n'est pas identique. Tout à gauche, le petit bâtiment qui enjambrera la ruelle des Poteaux. Enfin, à l'arrière plan et à droite, la place qui sera réservée aux piétons et l'arbre de 15 mètres de hauteur qui la garnira. (Avispress J.-P. Baillod)

Fléchissement dans le secteur du tourisme en 1976 UN APPEL A UNE POLITIQUE DE LARGE COLLABORATION

Les statistiques du mouvement hôtelier à Neuchâtel et dans la région concernant le nombre des nuitées en 1976 montrent que l'an passé a été moins bon que le précédent sur le plan du tourisme. Il y eut en effet 5202 nuitées de moins (79.900 dont 48.059 de Suisses et 31.841 d'étrangers, contre 83.102 en 1975 année record 1964: 117.823).

Presque pas de changement, en revanche, en ce qui concerne les arrivées, 1976 enregistrant même un très léger accroissement de 506 (49.782 - 29.818 étrangers et 19.458 Suisses et 49.276 en 1975). Le taux d'occupation des lits a oscillé entre 54% en août et 28% en avril, la moyenne de l'année étant de 33%. Les étrangers représentaient, en 1976, 60% de nos hôtes. (63% en 1975).

Les Français restent, malgré le change défavorable, nos meilleurs clients, suivis des Allemands et des ressortissants du Bénélux, des Américains, des Italiens, des Anglais et Irlandais.

Dans son rapport annuel en vue de l'assemblée générale qui est fixée au 29 mars, l'Association pour le développement de Neuchâtel et environs (ADEN), sous les plumes de son président, M. Georges Béguin, et de son directeur, M. Alex Billeter, rappelle opportunément que les statistiques des nuitées n'est jamais le reflet absolu du mouvement touristique puisqu'elles excluent, d'une part, le tourisme de pur passage et qu'elles ne tiennent pas compte, d'autre part, de ce qu'on nomme la parà-hôtellerie.

1976 se solde donc par une baisse de nuitées de 3,8% ce qui est relativement honorable dans la situation actuelle du tourisme helvétique et le contexte économique.

La surprise, note l'ADEN, vient de la répartition sur les saisons. Les totaux étaient en hausse durant les mois de mars, avril, juin, octobre, novembre et décembre et en légère baisse en janvier, février, mai et septembre. Au total, l'ensemble de ces mois a été favorable et c'est grâce à cet apport positif que la baisse très marquée de juillet et août (-20%) ne se reflète plus que partiellement sur l'année.

Les raisons de cette baisse sont données par les hôteliers qui considèrent que si les prix dans les secteurs de l'hébergement, du commerce de détail et des transports sont normaux et n'ont guère d'influence négative, la cherté du franc suisse freine sensiblement le tourisme. En outre, selon les hôteliers, la propagande n'est pas assez appuyée, les campagnes de promotion de la région et la prospection insuffisantes.

Il faut ajouter à ces éléments négatifs des lacunes plus ou moins graves dans la signalisation routière et touristique, les inconvénients résultant de l'ouverture de chantiers en ville (rue du Seyon durant plusieurs

mois l'an dernier!), et des insuffisances dans la coordination des institutions touristiques. Il s'agit donc pour l'ADEN de s'attacher encore plus à la propagande, à la promotion et la prospection en collaboration avec d'autres institutions cantonales.

Dans ses conclusions, l'ADEN fait remarquer, sur un plan très général, qu'une évolution des faits et des méthodes a eu certaines conséquences quant à la notion de tourisme en Suisse.

Si, voici un demi-siècle, la Suisse vivait de sa réputation touristique sans le secours d'aucun office spécialisé et alors que se créait une hôtellerie de classe, fondée sur l'exploitation familiale, des moyens de transport souvent audacieux et sûrs, aujourd'hui tous les pays ou presque se découvrent une vocation touristique. Les agences se multiplient, les hôtels aussi. Les moyens de transport se sont développés raccourcissant les distances.

La concurrence oblige par conséquent les responsables du tourisme à d'incessants efforts d'où l'empirisme doit être absent. Le tourisme est une affaire purement commerciale.

Faut-il dès lors, à l'époque du tourisme de masse, s'inspirer des statistiques mondiales, tenir compte des vastes migrations saisonnières à l'échelle universelle? «Oui... mais» répond l'ADEN car il ne doit pas y avoir de discrimination entre le tourisme individuel et celui de groupe. Une ville et une région telles que celles de Neuchâtel sont aptes à recevoir et à satisfaire les deux.

Pour faire face à la situation actuelle, «il est nécessaire de garder le respect de notre héritage et, en même temps, de faire preuve de dynamisme. Il nous faut des moyens que nous donnera un élargissement de notre base par un effort véritable régional, en s'associant aux démarches semblables des institutions touristiques et de particuliers.

Il faudra de plus en plus pratiquer une politique de collaboration sur le triple plan de la région, du canton, de la Suisse. Il faut constamment se souvenir qu'il n'y a pas de muraille entre les touristes et les habitants, que les intérêts des uns sont aussi ceux des autres. Il n'y a pas de muraille, non plus, entre Neuchâtel et les communes du Littoral et de l'Entre-deux-Lacs. Ainsi, variée dans ses aspects comme dans ses applications notre mission aura le périlleux avantage de toucher à bien des domaines».

COTTENDART : une question de solidarité

Le Groupement des communes du Littoral neuchâtelois a pris récemment en main le «dossier» de l'usine d'incinération de Cottendart. Un groupe de travail a été constitué et devra faire des propositions aux communes membres en vue d'un assainissement de la situation financière et la recherche d'une amélioration du rendement de l'usine.

L'usine est surélevée, car du temps de l'euphorie économique, les prophètes de Berne, se sont trompés. Le déficit s'est accumulé avec l'apparition de la récession, des ramassages diversifiés et du départ de communes bernoises.

LA POLEMIQUE EST STERILE

Aujourd'hui, malgré un certain apaisement des esprits, le nom de Cottendart reste encore malheureusement synonyme d'un esprit de polémique. Le département cantonal des travaux publics a incité les communes du Littoral à supprimer les

décharges publiques encore ouvertes jusqu'au 30 novembre 1976, mais cette directive n'a pas encore été totalement appliquée en cette période d'austérité.

En fait, l'objet de ces litiges est d'aborder la question en invitant chaque partie visée à la réflexion. A ce propos, il ne faut pas jeter la pierre aux autorités cantonales, car ce serait une solution de facilité.

En revanche, nous constatons qu'à Berne, malgré la volonté de combattre la pollution (dont il faut payer le prix), la politique d'installations similaires à celle de Cottendart n'a pas été particulièrement heureuse. Pourquoi, pour ne citer qu'un exemple, a-t-on construit des usines d'incinération à La Chaux-de-Fonds, au Val-de-Travers, à Colombier, à Yverdon et à Bière au lieu de rationaliser et aboutir à une solution rentable?

TROUVER UNE ISSUE

Le groupement n'entend pas frapper à la porte du Château pour trouver une

Les comptes de la ville pour 1976

Un déficit de plus de cinq millions de francs, mais inférieur aux prévisions

Ainsi, à l'inverse de quelques grandes communes du canton et surtout de l'Etat, la ville de Neuchâtel n'a enregistré qu'une légère amélioration par rapport aux prévisions budgétaires. Cette amélioration a été nettement plus sensible à La Chaux-de-Fonds (budget: huit millions de déficit; réalité: 3 millions de boni) ou au compte financier de l'Etat (budget: 21 millions et demi de déficit; réalité: cinq millions).

Est-ce à dire qu'au chef-lieu la bourse communale est plus mal gérée qu'ailleurs? Ce serait une grave méprise que de le penser. Nous l'avons répété à plusieurs occasions: les dépenses de fonctionnement ont été réduites dans les limites du possible au chef-lieu. Et hier, au cours de la conférence de presse de la ville, aussi bien M. Claude Frey, vice-président du Conseil communal que M. Jacques Knoepfler, directeur des finances, se sont chargés de rappeler que, si à l'époque, la situation avait été dépeinte en noir, ce n'était pas uniquement pour servir la politique de l'exécutif...

DES ÉCONOMIES À TOUS LES NIVEAUX

Aujourd'hui les chiffres sont là. Le budget a été tenu, bien qu'il fasse apparaître une légère amélioration. Mais tout cela n'a pu être acquis que grâce à des économies à tous les niveaux, des efforts très considérables dans la compression des dépenses.

Certes, a relevé M. Frey, nous aurions pu aller au-delà, comme l'ont suggéré les socialistes lors de l'examen du budget et lors de la séance du Conseil général de lundi soir consacrée à la planification financière 1977-1980. Mais pour appliquer une politique de l'endettement, il faut que des réserves aient été constituées. Or, même en pleine période d'euphorie, cela n'a pas été fait à Neuchâtel!

En résumé, le Conseil communal de Neuchâtel, avec un déficit effectif inférieur de 161.530 fr. aux prévisions, a trouvé la confirmation de la justesse de sa politique. Il est persuadé que la bonne direction a été prise. Et, afin d'assurer tout de même à la ville son rôle de chef-lieu, l'exécutif poursuivra dans la voie des économies, même s'il doit se rendre impopulaire.

M. Knoepfler, s'il se refuse à faire des comparaisons avec les comptes d'autres communes, estimant à juste titre que ces comptes n'ont pas forcément la même constitution, explique en revanche très volontiers comment on en est arrivé à cette amélioration de 161.530 francs.

Tout d'abord, au chapitre des dépenses, notons une très importante baisse des rentrées fiscales, chiffrée à 2.283.000 francs. Cette diminution de recettes est bien sûr étroitement liée à la baisse de la population (Neuchâtel a perdu 700 habitants) et au rendement des entreprises. Par ailleurs, en raison principalement des événements qui ont secoué les hôpitaux de la ville, la baisse de produits s'est nettement fait sentir dans ces derniers. Tout cela se traduit par un accroissement des charges hospitalières de 1.929.000 francs.

2.000.000 fr. de déficit de la Compagnie des transports en

commun, alors qu'il avait été budgété à 1.200.000 francs. Conséquence: une charge supplémentaire pour la ville de 800.000 francs.

Dans ces conditions, comment est-on parvenu à redresser la barre dans les proportions que l'on connaît? On l'a déjà dit: tous les services de l'administration se sont «serrés la vis». Résultat: une compression de dépenses de 4.358.000 francs!

Ensuite, et c'est une très heureuse surprise, les services industriels ont enregistré un résultat de 782.000 fr. supérieur aux prévisions. Si bien que, tenant compte de tous ces éléments, il était possible de boucler les comptes avec un déficit de 253.000 fr. supérieur à celui budgété. C'est en faisant appel aux réserves de 200.000 fr. constituées sur les variations de rentrées fiscales et en utilisant un ducroire de 205.000 fr. pour compenser les pertes sur débiteurs que l'on en est arrivé à ramener le déficit effectif à 5.802.744 francs.

Hier, lors de la conférence de presse mensuelle de la ville de Neuchâtel, le résultat financier de l'exercice 1976 a été communiqué. Voici d'ailleurs comment se présente le résumé des comptes:

COMPTES D'EXPLOITATION

	Comptes	Budget
A. Charges et produits		
Charges	144.626.921 fr. 46	145.081.350 fr.
Produits	138.613.018 fr. 20	139.117.075 fr.
Résultat du compte d'exploitation	6.013.903 fr. 26	5.964.275 fr.
B. Bouclement final		
Reprise du solde du compte d'exploitation	6.013.903 fr. 26	5.964.275 fr.
Attribution des réserves	211.159 fr. 10	—
Déficit présumé		5.964.275 fr.
Déficit effectif	5.802.744 fr. 16	

Le résultat effectif, comprenant plus de 8,5 millions de francs d'amortissements, est inférieur de 161.530 fr. 84 au déficit budgété. La baisse des rentrées fiscales et l'accroissement des charges hospitalières, auxquelles s'ajoute l'augmentation de la part de la ville au déficit de la Compagnie des transports en commun, ont été compensés par un meilleur rendement des services industriels et une sérieuse compression des dépenses dans tous les services de l'administration.

Magnifique exécution du «Messie» de G.-F. Haendel à la chapelle de Corcelles

Qui pourrait rester insensible à la grandeur et à la beauté de l'Oratorio de Georg-Friedrich Haendel «Le Messie» qui retrace par une musique tour à tour solennelle, émouvante et éclatante, et par des paroles empruntées à la BIBLE, aux prophètes notamment, l'annonce et la venue sur terre de Jésus-Christ, sa mort et sa glorieuse résurrection.

Donné le samedi 12 mars à Cernier et le dimanche à Corcelles, cet oratorio était exécuté par les chœurs mixtes de Corcelles-Cormondrèche, et Cernier-Fontainemelon renforcés par un chœur d'hommes du Val-de-Travers, avec le concours d'un excellent orchestre de chambre et ce concert revêtait un peu le rôle d'événement pour le Val-de-Ruz et la Côte neuchâteloise tant il est difficile de mener à bien une œuvre de cette envergure.

Chanteurs et instrumentistes étaient placés sous la direction d'un très jeune chef: Charles-Philippe Huguenin qui, avec sobriété et talent, a dirigé toute cette cohorte de chanteurs et a obtenu de très belles interprétations de certains chœurs, tels «Gloire au Seigneur» et «Comme un troupeau loin du pasteur». Il lui manque encore une certaine sûreté dans les débuts, ce qui a provoqué parfois un peu de flottement mais c'est là un défaut de jeunesse bien naturel. Les chanteurs, eux, étaient parfaitement préparés. Très bon équilibre des voix, homogénéité,

prononciation excellente; si un manque de conviction a un peu gêné la première partie, cela s'est arrangé par la suite et le chœur donna, en deuxième partie un admirable «Voici l'Agneau de Dieu» et furent très en forme dans l'«Alléluia» et aussi dans le chœur «Adorons l'Agneau Rédempteur», suivi de l'Amen final.

DOUBLE HOMMAGE

Chez les solistes, c'est avec joie que l'on a retrouvé M^{me} Pierrette Péquegnat, soprano. Son timbre lumineux, aisé, mais aussi certaines inflexions émouvantes lui ont valu d'être particulièrement bonne dans l'air «Jésus est Maître de la Vie» et dans la pastorale «Berger fidèle et tendre». M^{me} Thérèse Hotz, alto, elle aussi, possède une voix admirablement modelée, chaleureuse et très émouvante mais elle manque malheureusement de puissance. Cela mis à part, son exécution de «O Toi qui portes la bonne nouvelle» fut tout spécialement admirable.

Jean-Paul Aebischer, ténor, a probablement souffert des flottements du début. Pourtant son timbre est expressif et convient particulièrement aux récitatifs car il manque un peu de fluidité dans certains airs. Enfin, René Spalinger, basse, fut excellent en général, mais manqua d'un d'ampleur dans l'air «La trompette résonne». Un très beau moment fut celui où les quatre solistes

chantèrent «Avec Adam l'homme succombe», auquel le chœur répond avec jubilation «Mais avec Jésus-Christ, il renaît et ressuscite». Il est impossible de mentionner tous les instrumentistes, il faut pourtant relever la grande part prise dans la réussite de ce concert par M^{me} Suzanne Robert, organiste.

La chapelle de Corcelles était trop petite pour contenir la foule venue écouter ce concert. Et c'est un tonnerre d'applaudissements qui éclata à la mémoire de Haendel, mais surtout en hommage à tous les exécutants.

Pr.-H.

Inquiétant! Encore un début d'incendie à Gorgier...

(c) Mardi vers 18 h, un incendie s'est déclaré dans un amoncellement de bois de démolition provenant d'une ancienne ferme inhabitée située aux Prises-de-Gorgier. Grâce à la rapide intervention du corps des premiers secours de Gorgier et du camion-pompe de Cortaillod, le feu fut rapidement maîtrisé. Comme il s'agit d'un immeuble qui n'est plus réparable, les dégâts ne peuvent pas être estimés. En ce qui concerne l'origine de ce sinistre, on ignore toujours les causes mais d'après les suppositions on pense qu'il n'est pas impossible que des enfants ou des passants aient allumé un feu à proximité encore que rien ne soit prouvé. Il n'y avait plus de courant électrique dans cet immeuble éloigné de quelque 300 m. de la plus proche ferme.

LE MOMENT DE VOTER SOCIALISTE

Le libéralisme économique a surtout libéré les industriels du souci de défendre les intérêts économiques de la collectivité!

CAP 2000 PÉSEUX
CLARINS
 pour être naturellement belle
 ...des produits sérieux et efficaces
PHARMACIE GAUCHAT
 Tél. (038) 31 1131 013198 R
 grand parking gratuit

D'autres informations régionales en pages 15 et 17

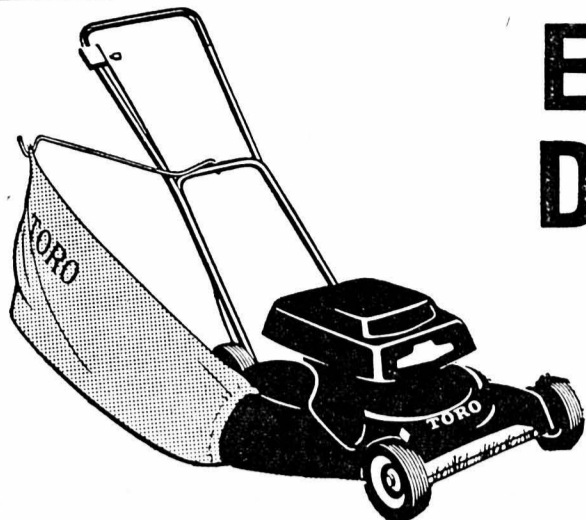

EXPOSITION ET DÉMONSTRATION DE TONDEUSES À GAZON TORO

Place du Port à Saint-Blaise
 Vendredi 18 mars de 10 h à 18 h
 Samedi 19 mars de 10 h à 16 h

RENÉ JABERG

Grand-Rue 21 Saint-Blaise Tél. 33 57 22

Pour les commandes passées durant ces 2 jours :

PRIX EXPOSITION!!!

armourins

SUPER PRIX-CHOC
 dès aujourd'hui!

T-shirt 100% coton, avec impression style «baseball». Rayé rouge/bleu. Tailles 116-164: 9.-, 11.-, 13.- seulement

Dès **9.-**

Une jupe en jeans bleu, 100% coton, fermeture sur le devant. Tailles 116-164: 19.-, 22.-, 25.-

Dès **19.-**



Pour le petit garçon: un blouson en jeans bleu, 100% coton, très pratique et résistant. Tailles 86 à 110: 23.- à 26.-

Dès **23.-**

Pour accompagner le blouson, un jeans dans le même tissu et les mêmes tailles: 18.- à 20.- seulement

Dès **18.-**



012557 B

1.9B/P77

Le complaisant.

Un pantalon à ceinture réglable.

PKZ Peut être élargi jusqu'à 16 cm. Après les repas, en position assise, au volant. La résistance de son tissu au frottement et au froissement ainsi que sa coupe et son fini impeccables sont garantis une année.



Se fait dans diverses teintes.

Fr. 88.-



Neuchâtel 2, rue du Seyon

parce que le fait d'être à l'aise compte aussi.

013903 B

MACHINES À LAVER LINGE ET VAISSELLE

Marques suisses, neuves, modèles 1976, à l'ancien prix avec RABAIS jusqu'à

50%

Facilités de paiement. Location possible. Installation gratuite par nos monteurs. Garantie totale. Réparations toutes marques.

Travers (038) 63 20 50
 La Chaux-de-Fonds (039) 26 63 81
 Neuchâtel (038) 46 14 48



Rue du Tunnel 3
 Lausanne. Tél. (021) 23 52 28, 24 h/24 h. 012287 B

Acheter, vendre, chercher, c'est le moyen que nos **PETITES ANNONCES** vous offrent. Pensez-y et profitez-en!

FEUILLE D'AVIS DE NEUCHÂTEL

TRANSFORMATION ET RETOUCHE

de vestons - pantalons - manteaux - robes - costumes.

RÉPARATION de poches et fermetures éclair à pantalons

SUR MESURE costumes - manteaux et robes

R. POFFET
 Tailleur
 Ecluse 10, Neuchâtel
 Tél. (038) 25 90 17
 006418 A

SW
EXCURSION
 DIMANCHE 20 MARS
PROMENADE PRINTANIÈRE EN EMMENTAL
 Dép. 13 h 30, Fr. 23.50 (AVS: 19.-)
WITTWER
 CARS NEUCHÂTEL 25 82 82
 014033 A

Les CFF vous proposent

SALON DE L'AUTO

Trains spéciaux Neuchâtel - Genève en 75 minutes
 Billets spéciaux Fr. 29.- aller et retour
 Billet de famille valable.

DIMANCHE 20 MARS

SALÈVE

Fr. 47.- (abt 1/2 tarif Fr. 40.-)

DIMANCHE 27 MARS

COURSE SURPRISE

Fr. 48.- (abt 1/2 tarif Fr. 38.-)

Voyages CFF Neuchâtel. Tél. 24 45 15
 Agenc. CFF Ville. Tél. 25 57 33

ameublement super-centre portes-rouges

Garniture d'angle

en 3 parties



Banc d'angle

Tube rond chromé similicuir rembourré dessin écossais rouge 2 bahuts spacieux

Chaise

assortie au banc d'angle

Table

100 x 64 cm

Tube acier chromé plateau à revêtement synthétique gris mêlé

270.-

Prix à l'emporter

Au Super-Centre, des centaines de places de parc à disposition

013951 B

Si les autres sources d'énergie disparaissent - le charbon lui, nous reste! A nous... ou aux autres???

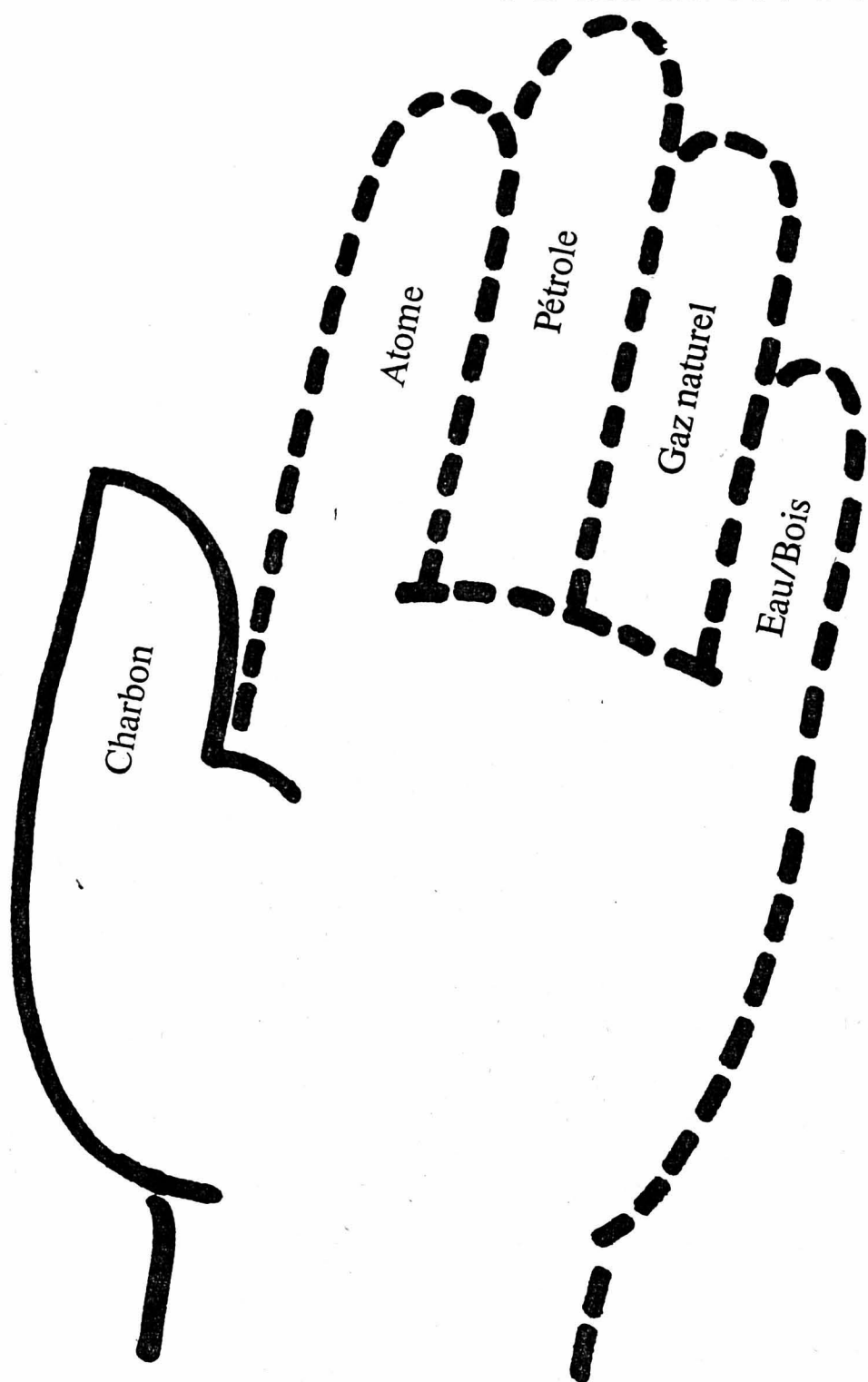

C'est un parallogisme typique auquel la plupart des êtres humains sont sujets. Ils pensent pouvoir s'acheter avec leurs «bons francs» l'énergie dont ils ont besoin. Et si un jour les exportateurs de pétrole et de gaz naturel deviennent trop chers ou ne sont plus en mesure de livrer, si l'énergie atomique et les forces de la nature ne suffisent plus - nous achèterons d'avantage de charbon. Et c'est là le parallogisme!

Il est vrai que les réserves de charbon exploitables du monde s'élèvent à environ 5000 milliards de tonnes, et en conservant le taux d'extraction actuel, de nombreuses générations pourront être approvisionnées dans les siècles à venir. Cependant, la question qu'il faut poser est la suivante: Qui sera approvisionné avec ce charbon? Les Américains? Les Russes? Les Polonais? Les Anglais? Les Français? Les Allemands...? ou bien nous, les Suisses? Où sont nos mines suisses de charbon?

Il est très significatif que dans le protocole additionnel au traité de commerce avec la République Fédérale d'Allemagne on parle de «soutien à une autorisation» et de «permis d'exportation» pour les combustibles fossiles. Si la situation devient critique un jour, notre contingent en charbon se mesurera aux livraisons des dernières années. Cela nous suffira-t-il? Et même si nous obtenons les quantités dont nous avons besoin: qui en Suisse, en 1990 disposera de l'infrastructure nécessaire à l'importation, au stockage et au transport de millions de tonnes de charbon? Les installations de transbordement de charbon nécessitent des investissements s'élevant à des millions! A l'heure actuelle nous disposons de telles installations - mais elles ne subsisteront que si elles atteignent un certain degré d'utilisation.

Le nouveau concept énergétique fédéral saura certainement estimer à leur juste valeur ces aspects de l'approvisionnement. Nous avons besoin de ces lignes conductrices pour les importantes décisions de l'avenir. Pour des décisions allant bien au-delà de l'avenir d'une branche ou d'un secteur économique.

Dans cette annonce nous représentons les intérêts de ce charbon si proche. Nous ne voulons pas et ne pouvons pas chasser qui que ce soit du marché. Nous pouvons cependant mettre en garde contre des disproportions dangereuses. Nos arguments sont francs. Ils valent la peine qu'on y réfléchisse.

Pro Charbon

1. On trouve, tout autour de la Suisse, assez de charbon pour de nombreuses générations.
2. Le prix de ce charbon n'est pas un instrument politique, il est garanti à longs termes.
3. Le charbon est une matière première économique pour l'électricité, pour le chauffage urbain et pour l'industrie.
4. Le charbon de la Ruhr par exemple nous parvient par une voie de transport très avantageuse: le Rhin.
5. Nous avons à Bâle un port, des entrepôts et des installations de transbordement modernes.
6. Les experts en charbon de la Ruhr et d'autres provenances ont développé des produits et des procédés propices à l'environnement.

Six raisons toutes simples. Chacun doit les connaître. Car il y a tant de polémiques au sujet du charbon.

L'idée que le charbon ne cadre plus avec la notion suisse de la prospérité actuelle a été répandue pendant des années avec succès. Mais personne n'a dit que le charbon sera vraisemblablement demain notre seule source sûre d'énergie. Une telle manière de penser n'est connue que dans les pays ayant un concept énergétique.

En Allemagne par exemple, on commence à exploiter de nouvelles mines de charbon importantes à l'extérieur du bassin houiller de la Ruhr. La concentration des mines houillères et la technologie moderne rationalisent l'extraction.

On n'entreprend bien sûr de tels investissements que parce que l'on s'aperçoit de la fin des importations d'énergie bon marché, et parce que l'on ne veut pas tomber dans la dépendance d'une politique incertaine de prix et de livraison.

Que se passe-t-il chez nous? Qui informe le public sur les dangers et les justes proportions?

Notez bien: cinq doigts sains font une main forte.

CHARBON

**Nous ne sommes pas les plus grands -
mais, à la longue, sûrement
les plus forts.**

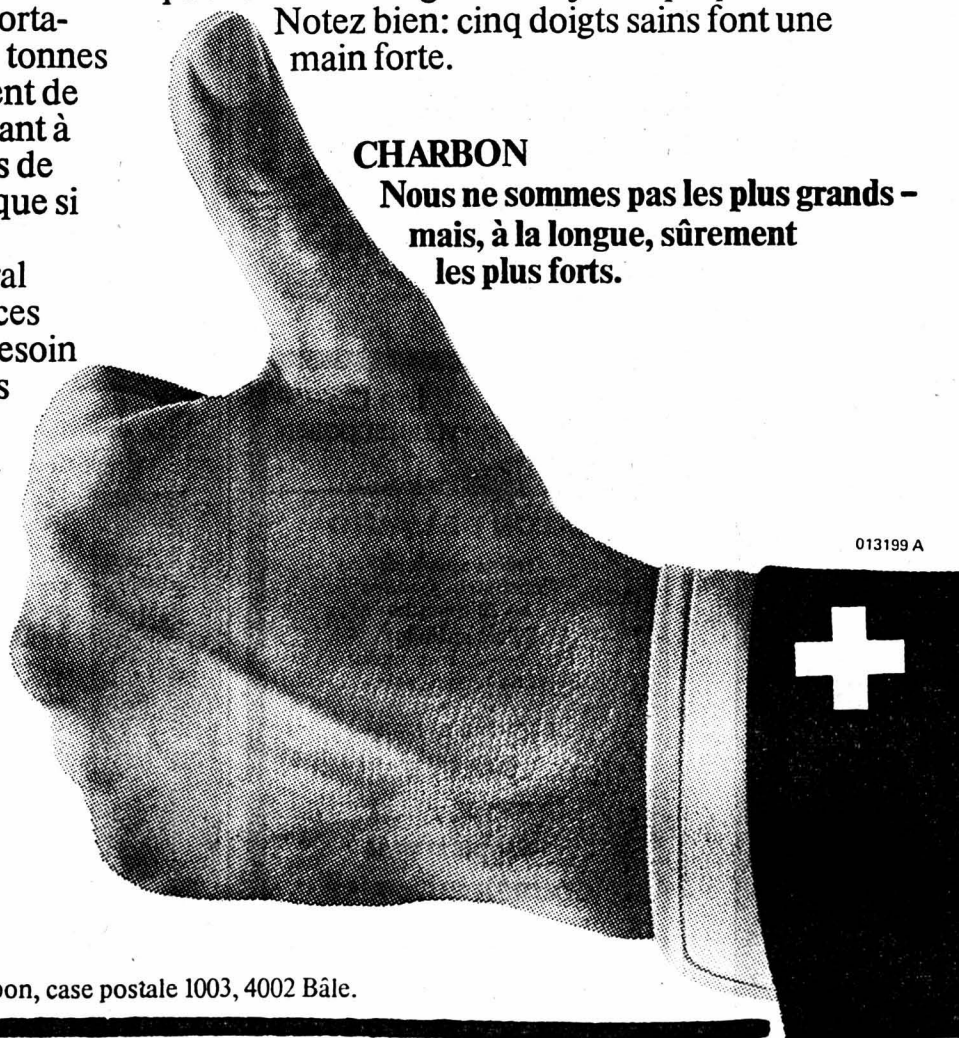

Action pro charbon, case postale 1003, 4002 Bâle.

OFFRES D'EMPLOIS



Nous désirons engager, pour notre service informatique, une

OPÉRATRICE (perfo-vérif.)

pour nos machines de saisie des informations IBM 3742. Une débutante connaissant parfaitement la dactylographie pourrait être instruite par nos soins.

Entrée immédiate ou à convenir.

Les candidates sont priées d'adresser leurs offres à La Neuchâteloise-Assurances, rue du Bassin 16, 2001 Neuchâtel.

Tél. 21 11 71, interne 208.

002669 O



MÉTAUX PRÉCIEUX S.A.

cherche pour son service d'entretien

PEINTRE EN BÂTIMENT

pour travaux d'entretien de bâtiment et d'équipements

Notre préférence se portera sur un candidat qualifié et capable de travailler de manière indépendante.

Les personnes intéressées sont priées d'adresser leurs offres, accompagnées des documents usuels, à notre service du personnel. Discretion assurée.

Tél. (038) 25 72 31, interne 258.

MÉTAUX PRÉCIEUX S.A.,
avenue du Vignoble 2, 2000 Neuchâtel.

013757 O

DUBIED

Nous cherchons,
pour notre département de machines à tricoter, des:

PEINTRES FRAISEURS TOURNEURS OPÉRATEURS

sur tours automatiques.

Il s'agit de poste variés et intéressants. Pour tous renseignements complémentaires, veuillez prendre contact par écrit ou par téléphone, sans engagement, avec notre service du personnel.

Edouard DUBIED & Cie S.A.
Service du personnel
2108 Couvet
Tél. (038) 64 11 11.

USINE DE COUVET

013626 O

un lien entre les hommes

PTT

JEUNES FILLES...

... qui cherchez une profession pleine d'attrait
... qui aimez le contact avec la clientèle

DEVENEZ TÉLÉPHONISTE

Les directions d'arrondissement des téléphones de
GENÈVE et **LAUSANNE**
engagent

de nouvelles collaboratrices pour leur service international et de renseignements.

Nos exigences: - âge minimum 16 ans
- nationalité suisse
- bonnes connaissances d'allemand et de géographie souhaitées

Nous offrons: - un apprentissage d'une année
- une excellente rémunération dès l'engagement
- les prestations sociales d'une grande entreprise.

Début de l'apprentissage:

A Genève
1^{er} avril et
1^{er} septembre 1977

A Lausanne
2 mai et
1^{er} septembre 1977

Pour tout renseignement, téléphonez-nous ou retournez le coupon ci-dessous à:
Direction d'arrondissement des téléphones
Rue du Stand 25
1211 Genève 11
Tél. (022) 22 35 68

Direction d'arrondissement des téléphones
Galeries du Commerce
1002 Lausanne
Tél. (021) 40 22 70

■■■■■■■■■■ A DÉTACHER ■■■■■■■■■■

Je m'intéresse à un apprentissage de téléphoniste

Veuillez me faire parvenir les conditions d'engagement.

Nom, Prénom

Adresse

013490 O

PTT
un lien entre les hommes

CHRONIQUE DU VAL-DE-TRAVERS

123^e ANNÉE DU COURRIER DU VAL-DE-TRAVERS

Assemblée de la caisse Raiffeisen de Travers

De notre correspondant :

Samedi 12 mars, en la grande salle du château, se tenait l'assemblée générale de la caisse Raiffeisen de Travers. Il s'agit d'une sorte de «Landsgemeinde» financière où tous les membres de la caisse peuvent participer aux décisions. Les dirigeants sont le comité de direction et un conseil de surveillance qui est la garantie de sécurité des épargnants ou des personnes qui sollicitent un emprunt. Le président, M. Georges-Aurèle Blaser, a ouvert la séance en rendant hommage à deux membres disparus, soit MM. Jean Stähli et Justin Perret.

Après la nomination des scrutateurs et la lecture du procès-verbal de la dernière assemblée générale par M. Willy Fivaz, secrétaire, le comité de direction, par la voix de son président, releva une bonne participation des membres de la caisse et mit l'accent sur la recherche des contacts et les échanges d'idées. La suppression de l'inflation a augmenté le rendement effectif de l'épargne, malgré la diminution des taux. Jugée comme un élément moteur de l'économie, l'épargne n'est pas à négliger.

AIDE DIVERSE

Le comité de direction profita de l'occasion pour remercier publiquement le gérant M. Claude Jenni et son épouse pour leur disponibilité et l'excellente

Alerte

(sp) Il y a quelques jours, un feu de cheminée s'est déclaré à la ferme de M. Albert Schöpfer, au Prérond, près de Travers. Le capitaine des pompiers, un sapeur et le ramoneur se sont rendus sur place. Si le foyer avait pu être maîtrisé, la cheminée était devenue dangereusement brûlante et des mesures de sécurité se sont imposées.

Enregistrement

(sp) La radio romande a procédé à un nouvel enregistrement du club des accordéonistes «L'écho du Vallon» de Travers que les auditeurs auront prochainement l'occasion d'entendre sur les ondes.

tenue de leurs comptes. Le gérant ajouta que la caisse marche fort bien et les bons résultats obtenus sont les fruits de la confiance et de la fidélité. C'est avant tout par l'aide à l'agriculture, au commerce et à l'artisanat que l'on peut considérer la caisse Raiffeisen de Travers comme un office de compensation financière idéal. Par la voix de M. Fernand Vaucher, le conseil de surveillance a relevé l'exactitude des comptes et la sécurité des fonds confiés. Il proposa de s'intéresser aux jeunes qui désirent fonder un foyer. La caisse pourrait participer à la transformation d'anciens appartements, d'où amélioration de l'habitat et du niveau de vie, un frein à l'exode rural et une source générale de revenus.

Quant aux comptes, adoptés à l'unanimité, ils ont fait ressortir un bénéfice net de 1100 fr. 35, après paiement des intérêts aux parts sociales, pour un chiffre d'affaires de 6.667.059 fr. 54. Les fonds propres existants se montent à 513.751 fr. 95.

L'assemblée fut suivie d'une collation à l'hôtel de l'Ours. Ce fut l'occasion pour tous les membres présents de fraterniser dans un esprit de cordialité, où les discussions allèrent bon train.

MÔTIERS

Poursuites et faillites

(sp) Au cours de l'année dernière, il y avait 2513 poursuites enregistrées à l'Office de Môtiers et 4203 réquisitions. Le nombre des comminations de faillites a été de 243, le nombre des saisies exécutées de 1499 et il y a eu une seule résiliation de gages. Les recettes de l'Office des poursuites du Vallon ont été de 92.882 francs.

En ce qui concerne les faillites il y en avait quatre en liquidation au 1^{er} janvier et neuf ont été prononcées pendant l'année. Dix d'entre elles ont été liquidées pendant l'année et trois restaient en liquidation au 31 décembre dernier. Ce sont 165 actes de défaut de bien après faillites qui ont été délivrés et les recettes de l'Office des faillites se sont montées à 9426 francs.

Il avait commis des malversations...

L'officier d'état civil de Couvet révoqué sans délai

De notre correspondant régional :

Le Conseil communal de Couvet a révoqué, séance tenante, J.-L. W., officier d'état civil, proposé à la police des habitants et chef de section militaire. Cette mesure a été prise en raison de malversations commises par ce fonctionnaire, malversations dont le montant n'a pas encore pu être déterminé de façon exacte.

On sait par exemple que J.-L. W. avait encaissé à son profit un chèque dont le montant devait

revenir à la commune... Il ne passa aucune écriture dans la comptabilité et, au moment où la somme fut réclamée à un client, il put fournir la preuve qu'elle avait été payée. J.-L. W. l'avait tout simplement mise dans sa poche...

L'autorité communale a averti les départements cantonaux intéressés. D'autre part, une enquête a été ouverte par le juge d'instruction de Neuchâtel; il faudra en attendre les conclusions pour en savoir davantage.

G. D.

«Ouvroir» missionnaire

(sp) Après une longue période de silence qui n'était cependant pas synonyme d'inactivité, les dames de l'«Ouvroir» se sont retrouvées à peu près au complet pour jeter un coup d'œil sur le travail accompli. Le tricot fourni par la maison Dubied a permis la confection de huit cent dix couvertures.

Elles ont décidé de poursuivre leur travail missionnaire en espérant récolter le plus possible de draps usagés, de vêtements en coton avec lesquels elles prépareront des bandes de pansements et des shorts notamment.

LES BAYARDS

Mort subite

(c) C'est avec consternation que la population des Bayards et des environs a appris la mort subite de M. Alphonse Ryser, boulanger au village, âgé de 55 ans.

M. Ryser, homme largement connu et estimé, faisait partie du Conseil général des Bayards, il était vice-président du comité du cercle démocratique de l'endroit et membre du comité de la section du Val-de-Travers du Commerce indépendant de détail.

CARNET DU JOUR

Couvet, cinéma Colisée: 20 h, «Le Casanova de Fellini».
Môtiers, maison des Mascaraons: 20 h 30 récital Ricet Barrier.
Môtiers, musée Rousseau: ouvert.
Fleurier, Le Rancho, bar-dancing: ouvert jusqu'à 2 heures.
Couvet, Le Hawaii: ouvert dès 20 heures.
Médecin, dentiste et pharmacien: habituels.
Ambulance: tél. 61 12 00 ou tél. 61 13 28.
Hôpital et maternité de Couvet: tél. 63 25 25.
Hôpital de Fleurier: tél. 61 10 81.
Sage-femme: tél. 63 17 27.

Fleurier, infirmière-visiteuse: tél. 61 38 48.
Fleurier, matériel des samaritains en prêt: tél. 61 13 24 ou tél. 61 38 50.
Service d'aide familiale: tél. 61 23 74.
SOS alcoolisme: tél. 53 37 20 ou tél. (039) 23 79 87.
Les Verrières, bureau de renseignements: Banque cantonale.
FAN, bureau du Val-de-Travers: Fleurier, 11 av. de la Gare, t. 35 280.
Fleurier, service du feu: tél. 61 12 04 ou 118.
Police cantonale: Môtiers tél. 61 14 23, Fleurier tél. 61 10 21.

Radio-amateurs et amis de la «Citizen Band»: ne pas confondre

Samedi dernier s'est tenue à Fleurier une réunion d'information des amis de la Citizen Band ainsi que nous l'avons écrit dans notre journal de lundi.

Une précision est indispensable à ce sujet: il y a lieu de ne pas confondre l'Union suisse des amis de la Citizen-Band (USAC), dont les membres ont siégé récemment au Val-de-Travers sous la présidence de M. Roland Muriset, avec les radio-amateurs de l'USKA.

La différence, en effet, est de taille. Ceux que l'on appelle officiellement les «radio-amateurs» de l'USKA font des études bien définies pour passer une licence auprès des PTT et obtenir de ceux-ci une concession pour l'émission-réception de radio, après des examens oraux et écrits sur la radioélectricité et sur les connaissances du trafic par ondes et en morse.

Il s'agit de l'émission sur des longueurs d'ondes fixes s'étendant de trois centimètres à 160 mètres. Ils établissent des liaisons hertziennes de pays à pays, de continent à continent. C'est un groupement à l'échelle mondiale qui a lancé deux satellites contenant un émetteur. La plupart d'entre eux construisent eux-mêmes leurs récepteurs-émetteurs.

Les amis de la Citizen-Band, en revanche, demandent simplement une concession à Berne en déclarant le nom de code choisi, mais sans examens au préalable. Ils ne disposent que d'une longueur d'onde, 11 mètres ou 27 Mcs, qui leur permet d'avoir des conversations dans un rayon

de 100 km, et quelquefois plus. Ces amis de la CB se contentent d'acheter les appareils en vente dans le commerce spécialisé.

On le voit, la différence entre radio-amateurs (dont certains sont de vrais professionnels des liaisons radio OUC) et amis de la CB est essentielle. G. Mt.

Remède contre les poux

(sp) Comme notre journal l'a relaté il y a quelques jours, une invasion de poux frappe actuellement les écoliers de Fleurier. Dans une circulaire adressée aux membres du corps enseignant des écoles primaires, le médecin scolaire, le D^r Jimmy Hauser, précise qu'il s'agit d'une infection banale, aujourd'hui très répandue dans les écoles des pays européens, mais qu'il faut cependant juguler rapidement.

Il recommande le traitement suivant: le soir, avant d'aller au lit, saupoudrage soigneux de la tête de l'enfant avec une poudre ad hoc et application d'un gel adéquat, surtout derrière et autour des oreilles; emprisonner ensuite les cheveux dans un foulard ou un bonnet bien fixé. Le lendemain matin, faire un shampooing et rincer les cheveux avec de l'eau fortement vinaigrée (deux cuillères à soupe par litre d'eau). Après rinçage, peigner les cheveux avec une peignette métallique à fines dents. Ce traitement doit être fait cinq soirs et matins de suite. L'infirmière scolaire, conclut le D^r Hauser, contrôlera le huitième jour l'efficacité du traitement. Car, il faut signaler qu'un élève atteint de pédicélose est contraint de rester huit jours à la maison avant de regagner sa classe...

A noter encore qu'un lavage et un rinçage fréquent des cheveux peut avoir un bon effet préventif. C'est dire que toutes les mesures ont été prises à Fleurier pour que la présente invasion de poux ne devienne pas une véritable épidémie.

Trois camps de ski simultanés

(sp) Cette semaine, trois camps de ski ont lieu simultanément à l'intention des élèves de deux écoles de Fleurier. Tandis que le gymnase du Val-de-Travers séjourne à Veysonnaz, la majorité des élèves des classes de 4^{me} et 5^{me} année primaire pratiquent soit le ski alpin à Super-Nendaz (Valais), soit le ski de fond aux Cernets sur les Verrières; quant aux non sportifs, ils participent ces jours à des activités spéciales et à des excursions culturelles ou visites d'entreprise.

Aubade

(c) Jeudi 10 mars, les musiciens de la fanfare de Travers, «La Persévérante», ont joué une aubade devant le domicile de M^{me} Jeanne Otz pour fêter son 90^{me} anniversaire. Geste sympathique et qui fut très apprécié.

Départ d'un gendarme

(c) Le caporal André Fomalaz, chef du poste de gendarmerie de Fleurier, quittera cette localité fin juin. Il a été nommé chef de poste au Landeron. M. Fornallaz était au Val-de-Travers depuis 1963. Il avait d'abord été chef de poste à Travers avant de le devenir en janvier 1971, à Fleurier.

Cet agent de la police cantonale a su se faire apprécier de la population, car il entretenait d'excellentes relations avec les habitants du village, sans pour autant négliger son service. M. Fornallaz sera remplacé à Fleurier par le caporal Tschanz, actuellement à La Chaux-de-Fonds.

AVIS MORTUAIRE

Réception des ordres: jusqu'à 22 heures

Le comité de la Société des Patrons boulangers du Val-de-Travers a le pénible devoir de faire part à ses membres du décès de

Monsieur

Alphonse RYSER

leur cher collègue et ami.

Pour les obsèques, prière de se référer à l'avis de la famille. 014437 M

REMERCIEMENTS

Dans l'impossibilité de répondre personnellement à chacun, la famille de

Monsieur Ali BÉTRIX

profondément touchée des très nombreuses marques de sympathie et d'affection qui lui ont été témoignées lors de son grand deuil, remercie très sincèrement toutes les personnes qui y ont pris part par leur présence, leurs dons, leurs envois de fleurs, et leurs messages de condoléances. Elle les prie de trouver ici l'expression de sa vive reconnaissance.

Travers, mars 1977. 013889 X

La famille de

Madame Anna PILET

profondément touchée des nombreux témoignages de sympathie et d'affection reçus, remercie sincèrement toutes les personnes qui ont pris part à sa douloureuse épreuve, par leur présence, leur message ou leur envoi de fleurs. Elle les prie de trouver ici l'expression de sa profonde reconnaissance.

Un merci spécial à la direction, au personnel et aux pensionnaires du home de Buttes. Neuchâtel, mars 1977. 009552 X

CHRONIQUE DU VAL-DE-RUZ

Eleveurs réunis aux Geneveys-sur-Coffrane

De notre correspondant :

La Fédération neuchâteloise des syndicats d'élevage bovin de la race tachetée rouge et blanche avait convié ses membres, hier après-midi aux Geneveys-sur-Coffrane, à la traditionnelle assemblée générale.

Sous la présidence de M. Charles-Henri Choffet, du Quartier, les débats furent royalement menés. Après lecture du dernier procès-verbal, le rapport du comité et la présentation des comptes notamment, l'assistance suivit un exposé sur l'insémination artificielle, qui déboucha sur une

large discussion. Nous aurons l'occasion d'y revenir dans une prochaine édition. Prenaient part à cette réunion, parmi de nombreuses personnalités, M. Jacques Béguin, président du Conseil d'Etat, et son adjoint au département de l'agriculture, M. Sieber, ainsi que M. Bernard Vuille, président de la société cantonale d'agriculture.

Il fut en outre décidé que la fédération, pour le 60^{me} anniversaire, qui sera célébré en 1979, mettra sur pied une importante manifestation qui se tiendra en principe au manège du Quartier, près de La Chaux-du-Milieu.

Concert de Carême à Valangin

De notre correspondant :

C'est par un chœur de la Cantate de louanges de Buxtehude qu'a débuté dimanche après-midi le traditionnel concert du Carême, offert par le chœur mixte paroissial, en la Collégiale de Valangin. Le programme interprété dans sa quasi-totalité par le trio Molnar (Heidi Molnar, flûte et piccolo, Jozsef Molnar, cor et cor des Alpes, et Bernard Heinger, orgue) mettait en évidence trois parties musicales fort distinctes.

Un premier volet classique qui comportait le Concerto pour cor et orgue de Michel Corrette, un Caprice en gigue pour flûte seule de Sébastien Bodinus et la Fantaisie en sol majeur pour orgue de Jean-Sébastien Bach. Dans la deuxième partie, romantique celle-ci, le très beau nocturne pour cor et orgue de Franz Strauss et les pièces gaies, légères,

d'Eugène Baptiste, mettaient en évidence les possibilités de l'orgue. Grâce au touché léger de Bernard Heinger et à l'habileté de certaines registrations, les sons s'apparentaient parfois à ceux d'un orgue de barbarie. La troisième partie, nettement plus moderne, comportait des impressions de flûte de voyages en Grèce du compositeur suisse Kaspar Diethelm et deux danses pour orgue de Gehan Alain. Entre les mains de Jozsef Molnar, le cor des Alpes semble un véritable instrument classique. Les sons sans doute plus étouffés dans une église que dans les gorges de l'Aar, impressionnent cependant.

La Petite suite alpestre de Ferenc Farkas, au rythme parfois déconcertant et l'Admirable Trio pour flûte, cor des Alpes et orgue, de Jean Dautwyler mettaient fin au concert.

Les trois musiciens, excellents dimanche, et déjà bien connus au Val-de-Ruz, furent ovationnés chaleureusement par un public peut-être moins nombreux qu'à certaines occasions.



Une vue de l'assistance à l'assemblée des Geneveys-sur-Coffrane. (Avipress Schneider)

Budget de l'hôpital de Landeyeux

De notre correspondant régional :

Adopté le 10 mars par la commission générale, le budget de l'hôpital de Landeyeux présentait, entre les frais d'exploitation (3.327.540 fr.) et les produits (1.002.030 fr.) une différence de 1.002.030 fr. couverte d'une part par la prise en charge des pouvoirs publics, et, d'autre part, par la suppression de l'indexation des salaires. Signalons que l'hôpital de Landeyeux est un des seuls établissements hospitaliers du canton à ne pas avoir d'intérêts passifs, donc pas d'emprunts. Cela provient en grande partie du fait que, chaque année, les dons offerts à l'hôpital par d'anciens malades du Val-de-Ruz et d'ailleurs et par la population elle-même sont importants.

Ceux de l'année passée ont atteint, ainsi que nous l'avons déjà dit,

135.615 fr. 95, dont entre autres 30.000 fr. de la Loterie romande, qui ont été investis dans les travaux de réfection de la cuisine. Précisons que les récentes améliorations apportées à la cuisine et au réfectoire ont coûté 200.000 fr. Sur cette somme, la moitié est prise en charge par l'Etat et l'autre moitié a été financée précisément par les dons et les collectes d'automne 1975 et 1976.

L'hôpital compte une douzaine d'infirmières diplômées, un chirurgien-chef, un médecin interniste, deux médecins internes, deux gynécologues, deux sages-femmes, un radiologue, une technicienne en radiologie, une infirmière-chef et une laborantine.

QUELQUES CHIFFRES

L'hôpital de Landeyeux est sans doute l'établissement hospitalier du canton qui «coûte» le moins cher. En effet, le prix de revient journalier par malade se situe de la façon suivante dans les hôpitaux du canton: Landeyeux, 119 fr. 10, Fleurier, 131 fr. 14, La Providence, 147 fr. 39, La Béroche, 149 fr. 92, Couvet, 153 fr. 72, Le Locle, 154 fr. 85, La Chaux-de-Fonds, 244 fr. 45 et Les Cadolles-Pourtales 247 fr. 89.

Comptes d'exploitation: Signalons quelques chiffres importants des comptes d'exploitation. Salaires et charges sociales, 2.471.840 fr.; matériel médical, 297.200 fr.; médicaments et produits chimiques, 179.200 fr.; produits alimentaires, 250.000 fr.; eau et énergie, 96.000 fr.; frais d'administration, 48.600 francs. Produits d'exploitation: Dans le total de 2.325.510 fr., on trouve les taxes d'hospitalisation 1.621.000 fr., y compris l'augmentation des tarifs; prestations médicales, 281.600 fr.; services spécialisés, 224.700 fr., comprenant entre autres la radiologie 99.000 fr. et le laboratoire 71.400 fr., la physiothérapie, 50.000 fr.; prestations au personnel et à des tiers 165.000 francs.

Collecte des Amis de Landeyeux

(c) La collecte des Amis de Landeyeux a donné les résultats suivants: Coffrane, 1525 fr. (automne 1975 s/comptes 1976), 1580 fr. (automne 1976 s/comptes 1977); Les Hauts-Geneveys, 1367 fr. 30, 1450 fr.; Fontainemelon, 4000 fr., 4271 fr. 70; Villiers, 1182 fr., 1002 fr.; Dombresson, 3872 fr., 3690 fr. 50; Cernier, 5415 fr., 5050 fr.; Fontaines, 2045 fr., 2060 fr.; Montmollin, 468 fr., 504 fr.; Les Geneveys-sur-Coffrane, 3868 fr. 50, 3874 fr.; Le Pâquier, 558 fr., 559 fr.; Chézard, 3444 fr. 20, 3636 fr.; Engollon, 250 fr., 270 fr.; Fenin-Vilars-Saules, 880 fr., 1246 fr.; Savagnier, 766 fr., 1300 fr.; Valangin, 1778 fr., 1391 fr. Total 1. 31.884 fr.; 2. 31.884 fr. 20. Don de la société de couture de Boudevilliers: pour 1977, 2500 francs.

Précisons que la somme recueillie est utilisée pour l'achat de matériel et d'instruments médicaux, qui ne sont pas subventionnés.

FONTAINEMELON

Prochaine séance du Conseil général

(c) Le Conseil général du village est convoqué pour le mercredi 23 mars, à 20 h, en la salle de commune. A l'ordre du jour figurent les comptes et les nominations réglementaires. Le législatif devra également se prononcer sur une demande de naturalisation présentée par M. Silvano Fabio Beltrame, citoyen italien, ainsi que sur une proposition tendant à introduire l'impôt communal en deux tranches et une réglementation des allègements fiscaux accordés aux contribuables de 65 ans et plus.

CARNET DU JOUR

Pharmacie de service: Pierviovanni, Fontaines dès 18 h 30.
Permanence médicale: médecin habituel.
Ambulance: Tél. 53 21 33.
Aide familiale: tél. 53 10 03.
DANSE: Les Geneveys-sur-Coffrane: Le Grenier - tous les jours, sauf le mardi.

DOMBRESSON

Quinzième exemplaire

(c) Le quinzième exemplaire de l'organe du club d'orientation «Cheneau» vient de paraître. Dans son éditorial, Henri Cuhe présente le pionnier suisse des courses d'orientation, Bertrand Perrenoud, instituteur émérite de Coffrane. Celui-ci vient d'être récompensé pour l'ensemble de son activité sportive par le «mérite sportif 1977». Malgré ses 83 ans, Bertrand Perrenoud est encore alerte et enthousiaste. Il met toujours en pratique, grâce à sa bonne santé, son précepte favori: «C'est en se fatiguant qu'on devient infatigable».

Signalons que les entraînements en salle des membres du club sont terminés et qu'il vont se poursuivre dans la nature. Alain Junod, en quelques lignes, donne un aperçu du championnat de ski de fond qui s'est déroulé à Einsiedeln au début de février.



SOCIETE D'EMULATION

en collaboration avec le Service culturel Migros

Salle Grise - COUVET

VENDREDI 18 MARS 1977, à 20 h 15

6^{me} et dernière conférence-projection

«Connaissance du monde»

CEYLAN

FÉERIE ORIENTALE

Récit et film de Jacques STEVENS

Location: à l'entrée de la salle Grise.

Prix des places: Fr. 7.—

012405 A

M
actuel

Ensemble pour bébés
en polyacryl.
2 pièces: pull à manches
longues, pantalon avec
pieds cousus, en diver-
ses teintes. Gr. 56-74.
(1-9 mois)

14.-



Des vêtements mode pour les tout petits

Pull-over et chaussettes pour bébés
Pull en pur coton, côtes 1x1, chaussettes en coton/polyamide. Gr. 68-86.

10.-

Overall de bébés, en jeans
en polyamide/coton. Gr. 74-86.

13.-

La qualité à **prix MIGROS!**

MIGROS

013976 B

VISION DENNER
chaque mercredi dans les flashes publicitaires de - 19.35 heures - 19.55 heures - et de 20.15 heures

SUPER-DISCOUNT DENNER

N'oubliez pas: que pour chaque cartouche de cigarettes suisses vous obtenez **UN BON DE TABAC DENNER d'une valeur de 85 centimes.**
Ce bon vous sera remboursé si nous gagnons le procès, que nous avons intenté à l'industrie suisse du tabac.

INFORMATION DES CONSOMMATEURS

Pâques chez DENNER



Lapin de Pâques
seulement coloré 75 g

1.45

Nid de Pâques 180 g
seulement **2.30**



Oeuf de Pâques de marque Rast avec pralinés (Jeunesse) 260 g
Lapin de Pâques au chocolat suisse surfin 280 g

seulement **8.50** seulement **2.75**

Oeufs de Pâques en sucre coloriés, sachet de 300 g
seulement **1.40**

Action Kirsch de Zoug

DISTILLERIE LANDTWIG, ZUG 7 dl 40 Vol.-%

au lieu de **17.90** seulement **14.50**

Action golf

Golf - Produits capillaires de Schwarzkopf

GOLF Shampooing 3 sortes
seulement **2.25**
au lieu de ~~2.75~~
250 ml

GOLF Baume-rinçage traitant
seulement **1.95**
au lieu de ~~2.50~~
125 ml

GOLF Fixatif 2 sortes
seulement **1.75**
au lieu de ~~2.10~~
125 ml

GOLF Hairspray 3 sortes
seulement **3.50**
au lieu de ~~4.25~~
420 ml

VISION DENNER Concours d'annonceurs TV

12 vols week-end
hôtel et pension comprise à Amsterdam, Bruxelles, Helsinki, Copenhague, Londres, Munich, Nice, Oslo, Paris, Rome, Stockholm et Vienne.

Les téléspectateurs peuvent choisir qui présentera dorénavant l'information des consommateurs DENNER. Participez à notre concours en adressant une carte postale avec la désignation de votre candidat (A, B, C ou D) à INTERMONDA SA Case postale 599 8021 Zurich

Dernier délai d'envoi le 23 avril 1977. Bonne chance et à mercredi prochain.

TV 11/19377

Difa ameublement

SI VOUS AIMEZ...

- les bois massifs
- les patines anciennes
- le travail artisanal
- LE MOBILIER RUSTIQUE



C'EST NOTRE SPÉCIALITÉ

CAP 2000 - PESEUX
GRAND PARKING - Tél. 318 850

013876 B

CHERCHER LE MOT CACHÉ

R	E	D	R	A	S	A	H	R	E	I	B	R	O	S
E	S	O	D	E	N	E	M	O	P	L	E	M	S	D
N	F	O	L	O	T	A	L	O	C	O	H	C	E	E
E	S	E	C	N	E	R	E	V	E	R	V	A	L	G
E	E	C	N	E	L	O	D	N	I	E	N	D	C	R
E	M	P	I	R	I	S	M	E	R	E	O	U	O	E
E	N	S	I	E	S	T	E	I	U	R	U	L	R	V
S	R	O	P	U	O	L	F	Q	E	E	M	A	D	E
U	U	A	U	P	A	I	I	V	E	D	E	T	N	R
E	E	L	T	V	A	T	E	P	I	I	A	I	A	R
L	D	U	F	B	E	L	E	I	R	P	T	O	Y	A
I	U	N	L	V	E	L	I	C	I	I	R	N	R	M
P	O	E	L	R	L	S	L	R	A	R	A	C	T	U
M	S	E	A	N	D	R	E	E	R	U	I	O	I	R
E	H	C	H	E	V	A	L	B	P	E	N	F	V	E

Pour trouver le mot caché, rayez dans la grille les mots de la liste en commençant par les plus longs. Il vous restera alors sept lettres inutilisées avec lesquelles vous formerez le nom d'une ville d'Irlande. Dans la grille, les mots peuvent être lus horizontalement, verticalement ou diagonalement, de droite à gauche ou de gauche à droite, de haut en bas ou de bas en haut.

André - Alun - Androclès - Adulation - Chocolat - Cheval - Dose - Dégrevé - Euripide - Empirisme - Es - Empileuse - Foc - Helvétique - Hasarder - Indolence - Loup - Melpomène - Nouméa - Nouvelle - Olof - Pic - Prairie - Pâlis - Révérence - Révéler - Renée - Ramure - Sorbier - Sieste - Soudeur - Train - Vérifiable - Vitry. (Solution en page radio)

013915 B

JURA

Dans le Jura-Sud, on a pavaisé ou voté

Calme 16 mars, émaillé de quelques incidents

De notre correspondant:

La commémoration de l'éclatement du Jura a été fêtée dans tout le sud du Jura. De nombreuses manifestations ont été organisées dans la vallée de Tavannes ainsi que dans le vallon de Saint-Imier, tandis que, pour les autonomistes, cette date était marquée par le vote sauvage organisé sur la nouvelle constitution jurassienne. Dans l'ensemble, tout s'est déroulé dans le calme à part quelques petits incidents mineurs.

Dans le vallon de Saint-Imier, c'est dans la cité de l'Erguel qu'eut lieu la plus importante manifestation. Les partisans de l'Ancien canton se sont en effet retrouvés hier soir place du 16-Mars afin d'y entendre quelques allocutions. L'accueil a bien entendu été porté sur l'article 138 et l'aspect inacceptable des revendications territoriales qui y sont contenues. La cité de l'Erguel avait été pavaisée discrètement par les particuliers, tandis qu'à Courtelary on avait officialisé la chose,

puisque les drapeaux avaient été his-sés.

Dans la vallée de Tavannes, on avait beaucoup plus pavaisé et les manifestations avaient lieu dans pratiquement tous les villages. A Tavannes, moult drapeaux bernois et une manifestation officielle avec des orateurs. A Reconvilier, drapeaux également, mais, en plus, on trouvait des banderoles sur lesquelles on pouvait lire: «Les séparatistes au nord» ou bien encore: «Arrêtez les terroristes», etc. Dans ce

village, le soir, on a organisé un grand cortège aux flambeaux durant lequel force slogans hostiles aux «fauteurs de troubles venus du nord» ont été lancés. A Bévillard, c'est également un cortège qui a eu lieu en début de soirée. Là, les enfants des écoles étaient conviés à participer. Quant aux habitants de Court et de Sonvilier, ils ont eu la visite de M. Henri Huber, conseiller exécutif, qui a pris la parole place du Collège, à Court. Des chants ont ensuite été entendus. A Grandval, on a allumé un grand feu comme au Premier août.

A Moutier, par de grande manifestation. Les aînés étaient conviés, l'après-midi, dans l'établissement pro-bernois à prendre une collation. Le soir, ils eurent la visite de M. Gobat, de Tavannes, qui leur parla, puis un bal mit un terme à la manifestation.

Pour les autonomistes, ce 16 mars était le jour du vote sauvage sur la Constitution jurassienne. Dans les établissements publics de Moutier où des urnes avaient été déposées, l'animation était assez grande durant toute la journée, car de nombreux sympathisants firent leur devoir d'électeur. Dans tout le reste du Jura, notamment à Tavannes, les autonomistes n'ont pas été empêchés de se rendre dans leurs établissements pour voter. Mais, on s'attendait plus ou moins à un coup de main des partisans de Berne et notamment des «Sangliers», car des bruits avaient filtré, bruits qui laissaient entendre que les urnes seraient séquestrées. Au moment de mettre sous presse, tout restait calme dans le Jura-Sud.

E. O.-G.

En pleine nuit et sans panneaux de signalisation Arbres abattus par des inconnus sur la route des gorges de Moutier

De notre correspondant: Dimanche, le groupe «Bélier» a mené une opération de barrages routiers dans le Jura-Sud et l'Ancien canton. A l'issue de celle-ci, il a diffusé un communiqué revendiquant la responsabilité de cette action et expliquant les motifs qui l'ont déclenchée.

Dans la nuit de mardi à mercredi, des inconnus ont coupé, au moyen de scies électriques, sept arbres dans les gorges de Moutier au virage de la scierie Steullet, juste à la sortie de Moutier. Les arbres se sont abattus sur la chaussée et l'ont obstruée. Ils avaient entre 15 et 20 centimètres de diamètre. Aucun panneau de signalisation ni personne n'était là pour faire ralentir le trafic à cet endroit très

dangereux où de nombreux accidents mortels de la circulation se sont déjà produits.

Le pot aux roses a été découvert par la patrouille routière de la police cantonale hier matin vers cinq heures. Immédiatement, les agents ont signalé l'obstacle et ont fait appel à des renforts à Moutier et à Courrendlin. Puis ce sont les hommes du service de la voirie de l'Etat qui ont été appelés pour dégager les arbres tandis que la circulation était partiellement rétablie. Les nombreux usagers de la route ont donc connu quelques problèmes de circulation hier matin, car jusque vers 9 h, la chaussée n'était pas entièrement dégagée.

E. O.-G.

Scrutin «sauvage»: forte participation

De notre correspondant:

Hier soir, le mouvement autonomiste «Unité jurassienne» a diffusé un communiqué à propos du scrutin du 16 mars.

«Les Jurassiens de la zone occupée ont parfaitement compris la signification du scrutin qui s'est déroulé hier dans les districts sous tutelle. Dès le matin, ceux-ci sont venus nombreux déposer leur bulletin de vote dans les urnes réparties dans les différentes localités.

«C'est au cours de la soirée que l'affluence était la plus forte. On notait dans certains établissements publics de longues files d'attente, notamment à Cortèbert, à Moutier et à Tavannes.

Jura méridional, par la parfaite conviction de leurs militants et sympathisants, ont ainsi montré que la Constitution de la République et canton du Jura passionne l'opinion du Jura-Sud.

«Il est aussi montré, une fois de plus, que la division artificielle nord-sud imposée par Berne, au moyen d'un coup bas contraire aux droits des gens, n'a aucune signification politique. En ce second anniversaire de la lutte pour la réunification, les Jurassiens du district de Moutier, Courtelary et La Neuveville ont tenu à signaler que la Constitution du canton du Jura sera bientôt celle qui régira le Jura uni de La Neuveville à Boncourt.»

La cité de la Prévôté était peu pavaisée. Seule la préfecture arborait un grand drapeau bernois. Pourtant, c'est étrange, car le gouvernement bernois avait bien précisé que le 16 mars n'était pas une journée officielle et qu'il n'y avait pas lieu de pavaiser les bâtiments publics. Il faut croire que les instructions ont été bien suivies...

QUELQUES INCIDENTS

Bien entendu, de telles manifestations provoquent toujours quelques incidents. A Tavannes, c'est la maison du député-maire Armand Gobat qui a été barbouillée. A Malleray, le mât qui soutenait un écusson bernois, près de la fabrique Moser a été brisé, et non plastiqué, comme certain le prétendent. A Pontenet, à l'usine Tana, de nombreuses vitres ont été brisées à coup de pierres. Mais le plus drôle s'est certainement déroulé à Crémis. Déjà l'an passé, les jeunes autonomistes du village avaient inscrit au moyen de grandes bandes de papier «Jura libre» dans le pâturage situé en face de la gare. Comme ce dernier est en forte pente, cette inscription était visible loin à la ronde. Immédiatement, les pro-bernois avaient réagi. Cette année, les autonomistes ont récidivé, mais cette fois ils ont écrit «Jura libre» avec de la sciure. Comme on le sait, il n'est pas facile de l'enlever dans un champ.

C'est ainsi qu'hier matin, le spectacle était croustillant de voir les partisans de l'Ancien canton gratter la terre au moyen de râteaux et de bêches pour faire disparaître l'inscription.

Au Conseil municipal de Saint-Imier

(c) Le Conseil municipal de la cité de l'Erguel a siégé le 8 mars. Au cours de cette séance, M. Bianchi a été désigné pour représenter le Conseil à l'assemblée des actionnaires de la Caisse d'épargne du district de Courtelary, le jeudi 24 mars.

D'autre part, le corps électoral sera convoqué en votation communale les 22, 23 et 24 avril. Il aura à se prononcer sur le problème de la vente de l'immeuble, rue Baptiste-Savoye 66, qui abritera le futur centre commercial.

Le sort du Jura méridional deux ans après : bilan sévère dressé par «Unité jurassienne»

De notre correspondant:

Le mouvement «Unité jurassienne» a publié un message à l'occasion du 16 mars dans lequel on peut notamment lire:

«Mise en œuvre dès 1974, après l'échec du «statut du Jura», la procédure prébiscitaire bernoise du 1^{er} mars 1970 n'avait pas pour but la création d'un nouveau canton. Au contraire, les embûches semées sur le chemin des autonomistes visaient à les mettre en minorité dans le Jura même. Contre toute attente, le régime bernois fut battu le 23 juin 1974.

«Aussi surpris qu'humilié, le gouvernement recourut au coup bas, c'est-à-dire qu'il se précipita sur la faculté qu'il s'était arrogée de récupérer la moitié du territoire jurassien. Pour cela, il brisa l'unité millénaire du Jura, au moyen de ses propres ressortissants, implantés en masse dans les districts méridionaux. Le 16 mars 1975, il arracha donc au Jura qui s'était autodéterminé précédemment, des régions sur lesquelles il n'avait aucun droit.

«Cette mainmise a produit deux effets. En premier lieu, elle donna à la zone libérée un dynamisme et un esprit d'innovation,

qui ne se seraient pas tant épanouis si les éléments pro-bernois rétrogrades, avaient été en nombre dans le nouvel Etat. En second lieu, la zone reprise par Berne traverse la période la plus sombre de son histoire. Le régime est sans cesse partagé entre le désir d'user de la force au mépris du droit - il s'expose alors aux sanctions judiciaires - et la lassitude déabusée envers les Jurassiens - il s'expose alors aux critiques acerbes de ses partisans.

LE PRIX DE L'ANNEXION

«Durant deux ans, la première tendance a prévalu. Violences bernoises impunies, agressions, dénis de justice, violations des libertés fondamentales, arbitraire, troubles de toutes sortes furent le prix de l'annexion. L'opinion publique s'en émut au point que les autorités fédérales se sentirent contraintes de semoncer le canton de Berne. Récemment encore, le Tribunal fédéral rappela à l'ordre le gouvernement bernois en des termes particulièrement sévères.

Grâce à la fermeté des Jurassiens, le régime est en train de battre en retraite sur le chapitre de l'illégalité.

«En revanche, la situation politique et économique du Jura méridional ne cesse d'empirer. Dès les campagnes plébiscitaires, les autonomistes ont annoncé ce qui se passerait, si les districts du sud retombaient sous tutelle. Les pronostics sont confirmés de façon éclatante. Sur le plan politique, il ne reste absolument rien des promesses faites avant le scrutin du 16 mars 1975.

«La pseudo-régionalisation se révèle un leurre puisque la zone occupée n'aura aucun pouvoir de décision au niveau cantonal. Pour parachever l'abaissement de ces régions, les Bernois exigent que la mention constitutionnelle de l'identité jurassienne soit radiée. L'ancien canton revient donc délibérément à l'Etat d'avant 1950. Pour les pro-bernois, les dernières illusions se sont effondrées.

DÉPOPULATION

«La dégradation économique n'est pas moindre. Le sud du Jura se dépeuple à une cadence inquiétante. Le gouvernement ne fait rien pour redresser la situation, les autres parties du canton exigeant la priorité pour elles-mêmes. Les pro-bernois sont incapables d'obtenir quelque chose, leur fidélité étant jugée absolue par le pouvoir, ce dernier ne se soucie plus d'eux. Quant aux partisans de Berne, membres des Chambres fédérales, leur action a été rigoureusement nulle jusqu'à ce jour.

«Constatant que le Jura méridional est condamné s'il demeure bernois, «Unité jurassienne» en appelle à toutes les forces vives du Jura et de Suisse, afin que soient mises sur pied les dispositions permettant de réparer l'erreur historique du 16 mars 1975. Pour la Confédération, il y va de la paix intérieure. Pour Berne, l'abandon de sa dernière colonie mettrait enfin un terme à un conflit plus que séculaire. Pour les districts de La Neuveville, Courtelary et Moutier, l'enjeu est leur survie en tant qu'entité distincte de l'ancien canton.»

BELPRAHON

Jeune conducteur grièvement blessé

(c) Dans la nuit de mardi à mercredi, une automobile conduite par un jeune homme de Moutier, M. Christian Bueche, circulait entre Moutier et Grandval. A la hauteur de la station de pompage de Belprahon, le conducteur a perdu la maîtrise de sa machine qui a terminé sa course contre un mur. Grièvement blessé, le jeune automobiliste a été transporté à l'hôpital de Moutier. Les dégâts sont importants et la voiture est démolie.

INFORMATIONS HORLOGÈRES

Heuer: nouvelle génération de compteurs «LCD»

Poursuivant son développement dans le domaine de l'électronique, Heuer-Leonidas S. A. de Bienne présente une nouvelle génération de compteurs électroniques avec affichage LCD et possédant une mémoire pour temps intermédiaires. Deux modèles seront offerts: un compteur de poche et un compteur-bracelet permettant une mesure de temps courts au 1/100^{ème} de seconde. L'affichage LCD garantit une lecture impeccable même en plein soleil.

Les batteries d'oxyde d'argent utilisées dans les deux compteurs garantissent une autonomie dépassant l'année ou 100 fois plus que celle des compteurs LED qui se trouvent actuellement sur le marché.

Les deux modèles offrent les mêmes fonctions, c'est-à-dire start-stop-split. Il y a aussi une possibilité d'arrêt intermédiaire alors que la «rattrapante» donne les temps intermédiaires. Les applications pour ces deux nouveaux Heuer sont multiples tant dans le domaine du sport, de la science et de la recherche ou de l'industrie. Et pour la première fois des compteurs électroniques à affichage LCD sont à égalité de prix avec des compteurs mécaniques offrant les mêmes possibilités.

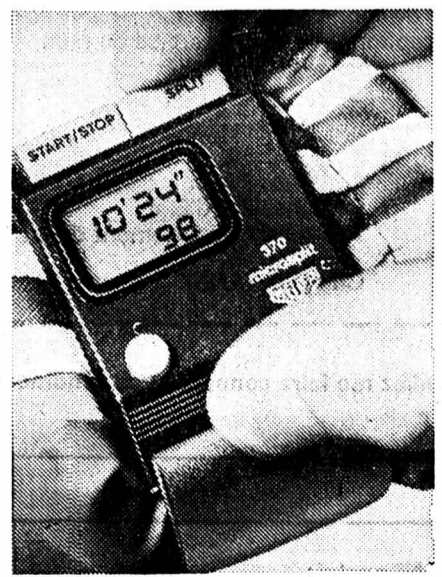

Union syndicale: «Oui... mais» à la Constitution

Siégeant à Glovelier, le comité central de l'Union syndicale jurassienne (USJ) a décidé de recommander à ses membres (8500 syndiqués) de voter «oui» au projet de Constitution de la République et canton du Jura qui sera soumis au peuple le 20 mars. Dans une résolution publiée lundi, l'USJ «reconnait que le projet de Constitution contient des bases qui permettront d'instaurer une plus grande justice sociale dans le futur Etat jurassien, bien que la majorité de l'Assemblée constituante de la République et canton du Jura n'ait pas satisfait toutes les revendications des milieux populaires au cours de ses travaux». Elle rend d'ores et déjà les salariés attentifs au fait qu'il faudra lutter pour que les principes qu'elle préconise soient appliqués dans la législation à élaborer.

PLATEAU DE DIESSÉ

LAMBOING

A la société de tir

(c) L'assemblée générale de la Société de tir de Lamboing s'est tenue à la maison de commune en présence de 23 membres sur 60.

Dans son rapport, après que l'assemblée eut accepté les procès-verbaux et les comptes de l'année 1976, M. Emery, président remercia les membres du comité et M^{me} Carnal, responsable du secrétariat. Aucune admission n'a été enregistrée. Le chef cibarrès, M. Jean-Marc Conrad est remplacé par M. Gérard Richard, la caissière, M^{me} Marlène Carnal, par M. René Carral, le chef des jeunes tireurs M. Denis Racine par M. Christian Gauchat. M. Rémy Devaux (33 ans de sociétariat) et M. René Sunier donnent leur démission, tandis que M. Gilbert Carrel est nommé au comité. Les vérificateurs des comptes pour 1977 sont MM. Walter Hurmi et André Devaux.

BIENNE

Télévision par câble : un réseau à renouveler

De notre rédaction biennoise:

Le réseau de distribution par câble des programmes de télévision à Bienne, pratiquement entre les mains de la rediffusion depuis 1962, nécessite d'être renouvelé. A cette occasion, cette entreprise met le réseau au goût du jour et surtout de la technique, en augmentant sensiblement le nombre des programmes.

Cette situation crée parfois des différends au sein de la population: en effet, soit les locataires acceptent les nouveaux programmes avec la hausse du prix que cela implique, soit ils doivent renoncer

définitivement à la réception des programmes. Il n'est donc plus possible de maintenir le statu quo. Cette situation a donné lieu à une intervention du conseiller de ville de l'UDC M. Walter Bieri, qui estime cette manière de procéder «choquante, d'autant plus que ces entreprises jouissent du monopole».

Le Conseil municipal a examiné la question avec les responsables de la rediffusion et constaté qu'il n'y a malheureusement pas d'autre solution. Dans sa réponse, il explique que le réseau, datant de 1962, est dépassé sur le plan de la technique. A l'époque, il comptait 5500 raccordements, en 1976, il n'en restait plus que 1036, tandis que fleurissait sur les toits de la ville une forêt d'antennes privées permettant la réception de nombreux programmes étrangers.

Le nouveau réseau, adapté aux améliorations de la technique, qui offre actuellement neuf programmes (un dixième est prévu dans le courant de l'année), compte 14.068 abonnés, ce qui montre l'intérêt dont témoignent les spectateurs. Le Conseil municipal conclut donc qu'il n'y a pas d'abus de la part de l'entreprise, et qu'il est impossible aujourd'hui de renoncer aux avantages de la technique.

Dans tous les quartiers de la ville, même les plus éloignés, le réseau de télévision fonctionne. La Vieille-Ville, en revanche, est un îlot délaissé jusqu'à présent. Cette situation fâcheuse n'est guère conforme aux efforts entrepris par la Municipalité pour faire revivre le vieux quartier. En effet, certains locataires hésitent à venir y loger, sachant qu'ils doivent renoncer aux programmes de télévision. Cette situation de la Vieille-Ville avait d'ailleurs également fait l'objet de remarques à la tribune du Conseil de ville.

Or, selon les renseignements fournis par l'entreprise en question, les câbles, dans presque toutes les rues et places de la vieille ville, sont déjà posés depuis longtemps. Une difficulté technique surgit du fait de l'étroitesse des maisons. Il faut

drait que chaque propriétaire donne l'autorisation à la rediffusion de tirer un câble à travers les combles de son immeuble. Cette permission n'entraînerait aucun frais et aucune obligation pour le propriétaire de raccorder le réseau à son immeuble. Les raccordements pourraient se faire alors au gré de la demande, et par pâté de maisons.

CAMPAGNES D'INFORMATION

Pour l'instant, la rediffusion va lancer une campagne d'information auprès des propriétaires. L'entreprise s'est également adressée à la Guilde de la Vieille-Ville, qui, dans l'intérêt du quartier, devrait renseigner ses membres. Sur une douzaine de propositions de l'entreprise de télévision par câble aux propriétaires, une seule s'est soldée par un refus net. Incompréhensiblement le veto émane d'un membre du comité de la Guilde de la Vieille-Ville. A sa décharge il faut dire que ce dernier ne possède dans le vieux quartier que son commerce, son domicile se situant dans la nouvelle ville.

Dans l'intérêt du quartier et de ses habitants, il serait donc souhaitable qu'au moment de la transformation d'un immeuble, la question du câble de télévision soit réglée, ce qui peu à peu supprimerait la forêt d'antennes, peu esthétique, sur les toits du cœur de la ville, constate un membre de la commission de la Vieille-Ville.

M. E.

Gérante de station d'essence attaquée

Mardi vers 22 h, la gérante d'une station d'essence située route de Soleure, à Bienne, a été victime d'une agression, commise par un inconnu âgé d'une vingtaine d'années. Il s'est enfui dans la direction de Perles, en emportant un porte-monnaie contenant la recette du jour. La police recherche le malfaiteur. (ATS)

CARNET DU JOUR

CINÉMAS
Apollo: 15 h et 20 h 15, «Rollerball».
Rex: 15 h et 20 h 15, «Vol au-dessus d'un nid de coucou»; 17 h 45, «Harold et Maude».
Lido: 15 h et 20 h 15, «Le corps de mon ennemi».
Scala: 15 h et 20 h 15, «Le locataire».
Palace: 15 h et 20 h 15, «Cassandra crossing».
Studio: 20 h 15, «Greta la tortionnaire», (2^{ème} semaine).
Métro: 19 h 50, «Infra-Superman», «Une cité nommée bastarde».
Elite: permanent dès 14 h 30, «Sexfilm».
Capitole: 15 h et 20 h 15, «La grande Vadrouille».
DIVERS
Médecin de service: tél. 22 33 33.
Dégâts d'eau et de gaz: tél. 22 33 88.
Main tendue: tél. 143.
Pharmacie de service: tél. 22 43 54.
FAN-L'Express: rédaction biennoise: tél. (032) 22 09 11

buvez plutôt CYNAR quel goût incomparable!

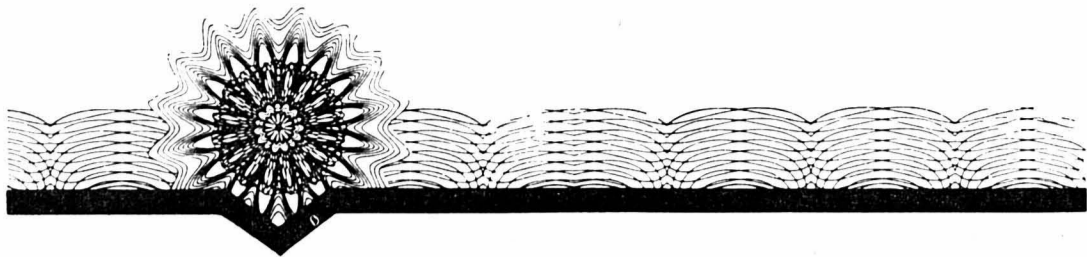

Kaiser Aluminum & Chemical International N.V.

Willemstad, Curaçao

5 1/2 % Emprunt 1977-92 de fr. s. 60 000 000

avec cautionnement solidaire de la Kaiser Aluminum & Chemical Corporation, Oakland, California, USA

Le produit net de cet emprunt sera utilisé pour le financement d'investissements et d'autres activités de la Garante aux Etats-Unis et à l'étranger.

Obligations au porteur de fr.s. 5000.- et fr.s. 100000.- valeur nominale.

Titres:

Coupons:

Durée:

Remboursement:

Cotation:

Prix d'émission:

Délai de souscription:

Numéro de valeur:

Coupons annuels au 1^{er} avril.

15 ans au maximum.

Tranches d'amortissement annuelles, à partir de 1982 par rachats, si les cours ne dépassent pas 100%. L'emprunt sera remboursé entièrement le 1^{er} avril 1992 au plus tard.

Aux bourses de Zurich, Bâle, Genève, Lausanne et Berne.

100%

du 17 au 22 mars 1977, à midi.

554.313

Les prospectus et bulletins de souscription sont à disposition auprès des banques.

Union de Banques Suisses
Banque Populaire Suisse

A. Sarasin & Cie

Société de Banque Suisse
Banque Leu S.A.

Société Privée de Banque
et de Gérance

Crédit Suisse
Groupement des Banquiers
Privés Genevois

Groupement de Banquiers
Privés Zurichois

Union des Banques Cantoniales Suisses

013877 A

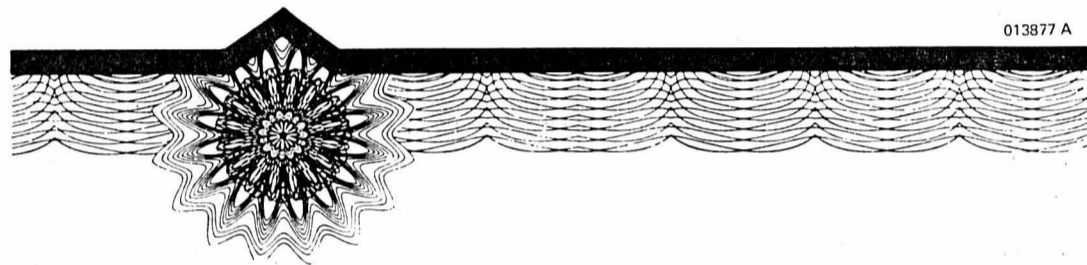

OFFRES D'EMPLOIS

MARET S.A., 2014 BÔLE cherche,
pour son laboratoire d'alumine frittée,

UNE COLLABORATRICE

(ou collaborateur)
de confiance, minutieuse et stable.
Une formation de laborantine conviendrait particulièrement bien.

Pour son département facturation-expédition.

UNE EMPLOYÉE DE BUREAU

à mi-temps, pour entrée immédiate.

Faire offres détaillées.
Tél. 42 52 52.

014417 O

Entreprise de construction de
l'Entre-deux-Lacs engage, tout de
suite ou pour date à convenir:

maçons aides-maçons terrassiers

Logement et réfectoire à disposition.

Entreprise P. Amez-Droz & Cie
Tél. (038) 51 18 22 - 51 13 65.

013973 O

REPUBLIQUE ET CANTON DE GENEVE

GENDARMERIE GENEVOISE

Les jeunes femmes actives, capables de prendre leurs responsabilités, s'intéressant aux problèmes de la circulation et désireuses de s'engager dans une profession dont l'activité est variée et pleine d'intérêt, peuvent s'inscrire si elles répondent aux conditions suivantes:

AGENTES DE CIRCULATION

- être de nationalité suisse
- avoir une instruction générale suffisante
- être âgée de 19 1/2 ans au minimum et de 27 ans au plus le 2 août 1977
- avoir une bonne santé, mesurer 160 cm au minimum, sans chaussures.

Les candidates subiront une visite médicale, ainsi que des examens d'admission.

En cas de succès, elles suivront une école de formation professionnelle (semaine de 5 jours durant l'école).
L'horaire de travail comporte 2 1/2 jours de congé par semaine, des services extérieurs et des travaux de secrétariat, et, sauf cas exceptionnels, aucun service de nuit.

La retraite après 30 ans de service.

Délai d'inscription: 15 avril 1977

Le conseiller d'Etat
chargé du Département de justice et police,

Guy FONTANET

Je m'intéresse à votre offre, veuillez me faire connaître vos conditions.

Nom: Prénom:

Adresse:

Localité: N° postal:

A retourner au plus vite au commandant de la gendarmerie, Hôtel de police,
1211 Genève 8.

013440 O

un mécanicien sur automobiles

Je cherche, pour entrée immédiate
ou à convenir,

Adresser offres écrites à CI 633 au
bureau du journal. 014277 O

Je cherche

CHEF DE CUISINE

expérimenté, capable de former des
apprentis, spécialiste de la cuisine
internationale, ainsi que mets sur
assiette. Cuisine soignée. Gros salai-
re à personne capable. Place à
l'année.

Seules les personnes sobres sont
priées de faire offres à
M. Gérald Reguin,
Café-Restaurant du Château,
1400 Yverdon. Tél. (024) 21 49 62.

013909 O

On demande pour entrée immédiate
ou date à convenir

PEINTRE EN VOITURES

sachant travailler seul.
Place stable et bien rémunérée.
Avantages sociaux, travail indépen-
dant très intéressant.

Garage et Carrosserie LODARI
Agence Volvo-Mazda, 1400 Yverdon.
Tél. (024) 21 70 62.

013910 O

Nous engageons pour entrée immé-
diate ou à convenir

MANUTENTIONNAIRES

UN GRAISSEUR

UN MÉCANICIEN D'ENTRETIEN

Bon salaire - Emploi stable - Cantine
d'entreprise - Logement à disposition
pour célibataires -

Ecrire ou téléphoner à:
TUILERIES & BRIQUETERIES S.A.
1257 BARDONEX/GENÈVE
Tél. (022) 71 13 97.

013912 O

Restaurant de la Couronne
Saint-Blaise. Tél. 33 38 38
cherche

sommelière

travail à mi-temps, 2 jours de congés par
semaine. 014254 O

Entreprise allemande cherche

fournisseur d'axes, d'arbres et de goupilles cylindriques

Nous passons régulièrement com-
mande de pièces susmentionnées,
diamètre 0,5-6 mm, en acier de
décolletage, acier inox ou laiton,
exécution non trempée ou trempée,
rectifiée et polie.

Les personnes intéressées sont
priées de s'adresser à:

Z S M
ZUTTER SOMMER MARKETING BSR
Dornacherstrasse 210
4018 Bâle.

012552 O

MC MESELTRON S.A.

Div. Movomatic, succursale de Corcelles

désire engager:

UNE EMPLOYÉE DE BUREAU

pour son département commercial sachant travailler de
manière indépendante. Cette personne sera responsable
de la facturation, de l'établissement des bulletins de
livraison et formules douaniers ainsi que de la tenue
des statistiques de vente. Langue française, notions
d'allemand et d'anglais souhaitées.

Entrée en fonction le 1^{er} mai 1977
ou selon date à convenir.

Horaire libre.

Lieu de travail: Cormondrèche.

Prière de faire offre à MESELTRON S.A.,
case postale 190, 2035 CORCELLES (NE).
Tél. (038) 31 44 33.

Nous recherchons pour région ouest
lausannoise

2 SECRÉTAIRES

1 français - anglais
1 français - allemand - anglais
travail indépendant, responsabilités.
Salaire selon capacités.
Entrée à convenir.

Faire offres manuscrites,
avec curriculum vitae à
F. BALLMER S.A., 22 av. de la Gare -
1028 Prévènges/Lausanne. 013899 O

Nous engageons tout de suite

2 MAÇONS

pour travaux du bâtiment.
Place stable à personnes actives.

Offres à E. Spinedi & fils
Entrepreneurs Cortailod.
Tél. 42 14 28.

009551 O

Dame seule habitant entre Lausanne
et Vevey cherche

PERSONNE

pour tenir son ménage et pour
compagnie. Nourrie, logée. Si possi-
ble permis de conduire.

Ecrire sous chiffres 481.073. à Publi-
citas, 1800 Vevey. 013905 O

Nous cherchons:
**AGENTS (ES)
LIBRES**
Désirant se créer une
situation dans la vente et
la publicité.
Commission importante:
Faire offres avec numéro
de téléphone à:
NOVEL'INS CP 57
2108 COUVET

013883 O

Hôtel

Beaulac

cherche, pour entrée immédiate ou à
convenir:

portier d'étage femme de chambre

qualifiés.

Se présenter à la réception, de 9 à
12 h ou de 17 à 20 heures. 009923 O

Hôtel des Communes,
Les Geneveys-sur-Coffrane,

cherche tout de suite ou pour date à
convenir

sommelière-barmaid

Congés réguliers.

Tél. (038) 57 13 20.

013972 O

Si vous
oubliez
de faire
de la

publicité

vos clients
vous
oublieront



Nous recherchons,
pour le cd SUPERDISCOUNT
à Peseux, un

VENDEUR- MAGASINIER

si possible avec une certaine expé-
rience des denrées alimentaires.

Si vous vous intéressez à ce poste,
veuillez nous téléphoner à Berne.

Mercure S.A., Fellerstrasse 15,
3027 Berne.
Tél. (031) 55 11 55.

013968 O



Portescap

Service du Personnel

CH-2300 La Chaux-de-Fonds
165, rue Numa-Droz
Téléphone 039 21 11 41

cherche pour son département de comptabilité générale,
un

COMPTABLE EXPÉRIMENTÉ

En plus des travaux courants liés à la fonction, ce nouveau
collaborateur devra s'occuper des comptes de nos filiales.

Date d'entrée: 1^{er} juin ou à convenir.

Les candidats âgés de 30 à 40 ans ayant de bonnes
connaissances d'anglais et si possible d'allemand vou-
dront bien soumettre leur offre avec pièces usuelles et
prétentions de salaire au service du personnel de
Portescap, 129, rue de la Paix,
2300 La Chaux-de-Fonds.

014421 O

COMMERCES

A vendre

pour raison de santé
hôtel-café-restaurant
de bonne renommée, dans les
Montagnes neuchâteloises.

Adresser offres écrites à JP 640 au
bureau du journal. 014408 O

MARIAGES

Amitié - mariage

Pour se faire des amis ou pour
amitié-mariage, nous vous propo-
sons libre choix correspondance,
rencontres.

Discrétion totale assurée.

Documentation gratuite.

CENTRE-UNION - NEUCHÂTEL
2088 Cressier - Tél. (038) 47 12 28.

013959 Y

Madame, si vous êtes
seule et si vous
désirez rencontrer un

MONSIEUR,

divorcé, début
cinquantaire, sérieux
et compréhensif,
aimant particulière-
ment la montagne,
écrivain ou télépho-
nez-nous sans enga-
gement.

LAETITIA,
25, av. Vinet,
1004 Lausanne,
tél. (021) 36 59 70.

013907 Y

Votre désir de rompre
avec votre

SOLITUDE

ne sert à rien
**SI VOUS NE FAITES
PAS LE PREMIER
PAS !!**
Sans pour autant vous
engager, écrivez ou
téléphonez-nous.

LAETITIA,
25, av. Vinet,
1004 Lausanne,
tél. (021) 36 59 70.

013906 Y

SEULEMENT 50 CENTIMES LE MOT!

C'est le prix d'une

petite annonce

au tarif (très) réduit qui

- vous facilite la vente et l'achat de tous objets, meubles, vêtements, skis, chaussures, etc. (véhicules à moteur exceptés);
- vous permet de trouver une chambre, un garage ou un appartement à louer;
- vous aide à trouver une femme de ménage, une garde d'enfants, etc.;
- vous procure un emploi à plein temps ou à temps partiel

(Annonces commerciales exclues)

Entreprise de la place cherche pour son service de publi-
cité et des annonces un

REPRÉSENTANT EN PUBLICITÉ

Préférence sera donnée aux candidats ayant des connais-
sances dans les arts graphiques.

Age idéal: 30 à 35 ans. Entrée début avril 1977.

Les candidats intéressés par ce poste sont priés de faire
leurs offres écrites sous chiffres XI 577 au bureau du
journal. Joindre les documents d'usage ainsi qu'une
photo.

013801 O

VILLE DE NEUCHÂTEL

NAVIGATION LACUSTRE: LE PRIX DE LA SÉCURITÉ ET DE LA CONFIANCE

La sécurité se paie. En navigation plus encore qu'ailleurs. Et ce n'est pas un hasard s'il arrive moins d'accidents à certaines compagnies de navigation qu'à d'autres.

La Société de navigation sur les lacs de Neuchâtel et de Morat (SNLNM) s'est fait une réputation de sécurité que pourraient lui envier d'autres entreprises similaires en Suisse. Il faut faire de longues recherches dans ses archives pour trouver le moindre incident. Et ce n'est pas le doigt blessé d'une passagère fermant une porte à glissière, l'été dernier, sur un bateau de la SNLNM qui entamera le capital de confiance dont dispose cette compagnie lacustre.

Le fait est que, durant plus d'un siècle, peu d'accidents ou d'accidents ont marqué son existence. En tout cas, jamais la vie des voyageurs n'a été en danger. D'ailleurs les statistiques des compagnies d'assurances le montrent clairement: la SNLNM figure dans le peloton de tête des meilleurs clients. En clair, cela signifie que la SNLNM est un des risques les plus sûrs sur le plan de l'assurance RC.

Entretien rigoureux

Cette sécurité, il faut l'acquiescer, donc la payer. Elle est impossible sans les révisions périodiques et rigoureuses des bateaux pour prévenir l'avarie ou la catastrophe.

Entretien régulier: une révision générale tous les deux ans pour les deux plus grosses unités que sont la « Ville-d'Yverdon » et la « Ville-de-Neuchâtel » (550 places), révision usuelle chaque année pour les six autres plus petits: « Ville-d'Estavayer », « Ville-de-Morat », « Cygne », « Mouette » (tous 250 places), « Vully » (130) et « Sarcelle » (60).

Tous les deux ans, les deux plus gros bateaux font donc l'objet d'un contrôle détaillé et de travaux d'entretien courant. On les met en cale sèche au chantier naval de la Maladière où se trouve actuellement la « Ville-d'Yverdon » en pleine révision. Les autres unités sont sorties de l'eau chaque année pour être également contrôlées dans un laps de temps variant d'une à trois semaines.

Quant à la révision principale, elle a lieu tous les quatre à six ans, celle des moteurs diesel intervenant après 8 à 9000 heures ou tous les sept ans environ.

Entre deux révisions des moteurs, des contrôles simplifiés sont faits chaque année par le fournisseur et le personnel de la société.

Un mois et demi de travail

Une révision principale représente un mois et demi de travail au minimum pour le personnel de la SNLNM, qui ne navigue pas en hiver. Ainsi, ce sont seize personnes et le chef du chantier M. Pierre Otter, qui travaillent à la révision de la « Ville-d'Yverdon » depuis la mi-janvier, le bateau devant être prêt pour la nouvelle saison qui débutera le dimanche 17 avril.

Que ce soit la coque, les moteurs, les aménagements intérieurs, ou encore les gouvernails, la révision englobe une série de travaux bien précis qui s'enchaînent méthodiquement. Il faut nettoyer, brosser, gratter, poncer, laver, mastiquer, repeindre aussi bien la carène que les salons ou la chambre des machines, vérifier l'étanchéité de la coque, de l'arbre et des coussinets de l'hélice. On libère aussi la carène de la mousse et des algues qui entraînent une surconsommation de carburant. Le pont supérieur et avant est refait à neuf, le vernis utilisé s'étant dégradé plus rapidement que prévu. Il faut réparer les sièges que les intempéries endommagent, revernir le bastingage, les parois, les superstructures. C'est tout un ensemble d'opérations qui doivent être conduites pour assurer cette sécurité.

Les mouettes...

Il est paradoxal de penser que les dégâts les plus importants ne sont pas, comme on pourrait le penser, ceux qui sont inhérents à la navigation quotidienne, mis à part un quai touché ou une pierre heurtant l'hélice, ou encore à l'usage du temps. Les mouettes du port y sont pour beaucoup. Nombreuses, celles s'en donnent à cœur joie tout l'hiver avec l'aide de ceux et celles qui les nourrissent, laissant d'innombrables marques difficiles à effacer. Tellement même qu'il est indispensable de lessiver à fond chaque unité qui hiverne au port de la ville avant la reprise du trafic lacustre!

Une excellente année 1976

La saison passée a été excellente, nous confie le directeur Roger Matthey, visiblement satisfait d'avoir transporté

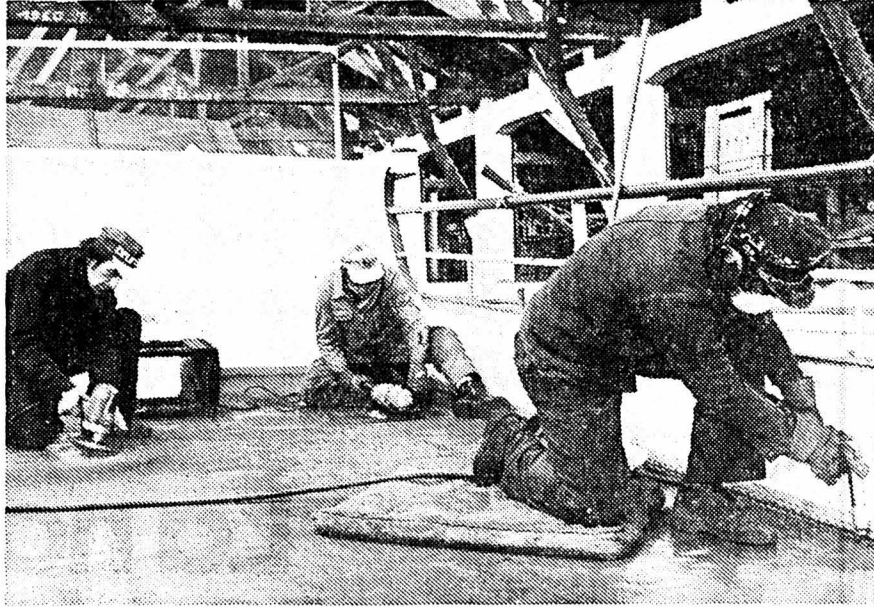

La « Ville-d'Yverdon » en cale sèche à la Maladière pour une révision générale. Une série de travaux coûteux pour une navigation sans histoire. Ici, le ponçage intégral du pont supérieur parce que le vernis d'origine a tenu moins longtemps que prévu.

20.000 voyageurs de plus qu'en 1975, et d'avoir encaissé 100.000 fr. de plus de recettes. A quoi s'ajoutent une rigoureuse politique d'économies dans les frais généraux d'exploitation et la recherche de nouvelles recettes.

L'effort a été payant puisque finalement 1976 se solde par un déficit de 400.000 fr. alors que le budget prévoyait 639.000 francs. Le solde à couvrir par les corporations de droit public se trouve donc réduit de 200.000 fr. environ.

Rappelons que l'an dernier, les nombreuses festivités organisées pour les cinquante ans de la bataille de Morat ont amené à la SNLNM un lot supplémentaire de voyageurs.

Les huit unités ont parcouru en 1976, 112.969 kilomètres et ont transporté près de 300.000 personnes.

Double sur Morat

L'innovation de l'été dernier, une double sur la ligne de Morat par le canal de la Broye et qui fait partir simultanément un bateau de Neuchâtel et de la cité fribourgeoise, a eu les faveurs du public. Elle sera donc maintenue.

L'autre innovation de la saison passée, la croisière lacustre matinale sous le titre

« Découvrez le lac à l'aurore » a été accueillie avec sympathie. Il y eut parfois vingt-cinq voyageurs à goûter aux charmes subtils du lac se réveillant dans ses brumes. Le café-croissant achevait de donner un aspect inhabituellement intime à ce petit aller et retour d'une heure et quart entre Neuchâtel, Portalban et Cudrefin à l'aube.

Enfin, rappelons que le trafic partiel reprendra le 17 avril et le plein horaire de la saison le 22 mai.

G. Mt

La Fanfare des cheminots à la Rotonde

D'une soirée comme celle de la fanfare des cheminots, on ressort avec une satisfaction bien particulière: celle de constater la vie d'une société de Neuchâtel. La satisfaction de voir qu'il n'y a pas que les grands interprètes venant de loin à attirer le public neuchâtelois, mais aussi les musiciens du cru, ceux avec qui l'on vit et que nous croisons dans la rue... ou sur un quai de gare!

La preuve de la vie qui existe à la fanfare des cheminots, c'est que d'une part le président, M. Wagnon, a pu féliciter trois membres pour respectivement 25 et 20 ans de service, soit MM. Jeanmonod, Duscher et Javet et que, d'autre part, pour la première fois un groupe d'une dizaine d'élèves a été introduit dans la fanfare, très bien préparés par le sous-chef, M. Roger Bochuz. Il ne s'agit pas dans un article de cette portée de faire une critique musicale des œuvres présentées. Les imperfections décelées en cours de route sont le propre d'un certain trac, ou d'une certaine limitation: cent fois sur le métier... mais allez donc jouer du cornet à pistons ou du baryton dans un localité à demi-heure tous les jours et vous nous reparlez des voisins!

On fera cependant ressortir l'excellente présentation de l'ensemble, de même que la patience et l'amabilité du directeur, M. Jacky Ramoni, envers un public un peu trop bavard.

Le programme comprenait tout d'abord une production de tambours dirigé par M. André Javet qui sut fort bien préparer son ensemble. Suivit une dizaine de pièces pour fanfare, spécialement des marches, des morceaux de musique populaire (negro spirituals dans « Hootenanny », musique espagnole dans « El Gato Montés ») et des pièces pour solistes comme « The Lazy Trumpeter », solo pour cornet à pistons, « Horalka » duo pour euphoniums, et « Posaune-Walzer » ensemble de trombones. Tous les solistes s'en sont bien tirés et

si une certaine nervosité bien compréhensible est apparue par instants, spécialement chez le solo cornet, cela s'atténuera avec l'habitude de la scène.

L'EXEMPLE D'«HOOTENANNY»

Parmi les morceaux les plus appréciés on relèvera peut-être « Hootenanny » dans lequel la fanfare a révélé un certain velouté et une douceur que l'on ne trouve pas souvent dans nos fanfares de même dans les morceaux avec solistes, l'ensemble a su se discipliner et jouer le jeu. Le travail du directeur, dont on a apprécié la simplicité et la précision du geste, y est certainement pour quelque chose. Une réserve cependant la lourdeur de l'accompagnement des gros instruments dans le solo de cornet.

Un entracte, une tobola puis une pièce de théâtre dont le but était de distraire et détendre: « La Fortune est à nous », de Pierre d'Aquila et J.J. Leroy, dans une mise en scène de Francis Nicollier. Pour ceux qui n'y étaient pas, la trame en deux mots: un billet de loterie, gagnant, un concierge qui devient châtelain, une secrétaire qui mène la grande vie et un garçon de course qui réalise son rêve le plus cher élever des cochons! Et dans tout cela se débat un valet stylé qui désespère d'éduquer ce petit monde. Un escroc essaye de voler ces braves gens trop crédules mais un croisement de valises l'en empêche. Tout le monde s'en est très bien tiré, dans un décor réduit au minimum. Cri du cœur de M. Nicollier:

— Quand donc Neuchâtel aura-t-elle une vraie salle pour ses sociétés?

Pour conclure, nous reviendrons à notre pensée du départ: Merci à tous ceux, musiciens, acteurs, vendeurs de billets de tobola, qui ont fait quelque chose. Il y a tellement de gens blasés et râleurs qui se plaignent de tout et ne font jamais rien... C.

Une clientèle
attachée à la haute tradition
de l'ameublement se sert régulièrement
chez Perrenoud.
Et vous?

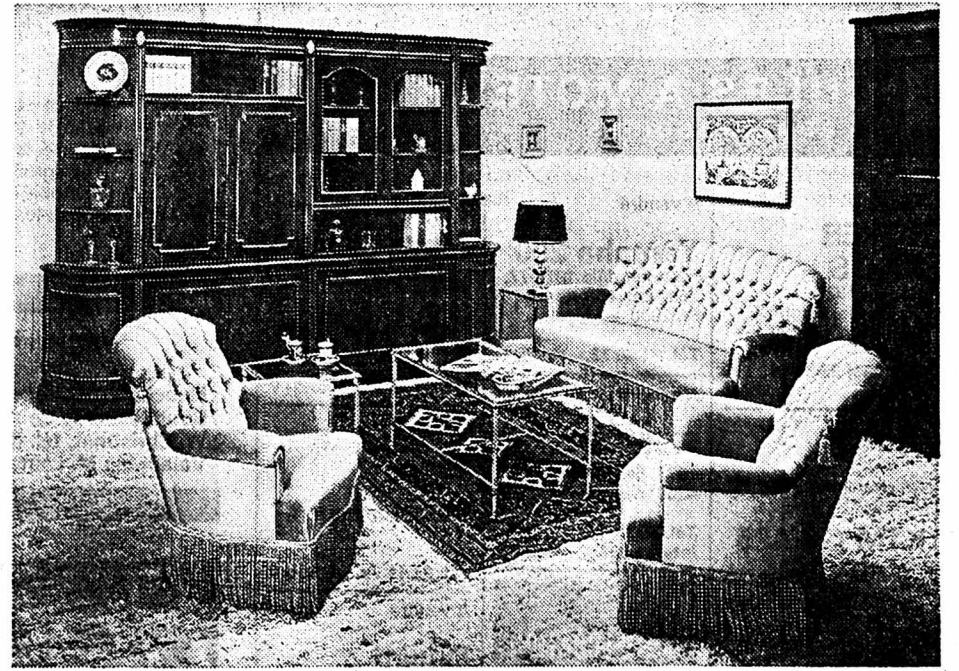

«Salon Napoléon» de grande classe tissus Dralon, coloris à choix. Finition tapissier Perrenoud. Paroi par éléments en acajou véritable. Toute composition selon vos désirs.

meubles
perrenoud
Neuchâtel - Rue de la Treille 1 - Tél. 25 10 67

010769 B

prêt comptant

p. ex.
fr. 5000.-/36 mois
mensualités de fr. 171.-
seulement

Le service-discret-du prêt-comptant de la Banque Populaire Suisse

- Présentez cette annonce à un de nos guichets - nous saurons vous conseiller rapidement et discrètement.
- Ou bien:
- Envoyez-nous le coupon ci-dessous afin que vous soyez servi d'une manière discrète et rapide.

Vous faut-il de l'argent?
De l'argent bon marché?
Rapidement et discrètement?

C'est tout simple: Allez à la succursale la plus proche de la Banque Populaire Suisse et demandez le prêt comptant aux conditions avantageuses.

J'aimerais obtenir un prêt comptant de fr. _____

Nom, prénom _____

Rue, no. _____

No. postal et localité _____

Tél. _____

Adresser à: Banque Populaire Suisse, ZIM, Case postale, 3000 Berne 16. 013248 A

BANQUE POPULAIRE SUISSE
La Banque Universelle aux Services Financiers
Complets.



SUPERACTION

beurre de cuisine

Kochbutter
Beurre de cuisine
Burro da cucina
250g

2.20

1.80

250 g seulement

NESCAFÉ
Standard, 200g

8.⁵⁰

ROČO Ravioli
870g

1.⁹⁵

lapin debout
chocolat au lait
350g

5.⁶⁰

lapin assis
chocolat au lait
(petit), 60g

1.-



SUPERDISCOUNT

Peseux Rue James Paris, CAP 2000/P
La Neuveville Grand Rue/droguerie

En action dans nos Centres Coop...

- Bouilli ½ kg **4⁷⁵**
- Ragoût de bœuf ½ kg **5⁵⁰**
- Emincé de bœuf 100 g **1⁵⁰**

... et Super-Centre *Portes Rouges*



OUI OU NON?



Vous avez dit non à un budget de publicité...
Avez-vous bien fait?
Certainement pas!
Corrigez sans tarder votre erreur:

Dites OUI à la publicité.

La publicité est tout aussi efficace en période de récession.

Véhicule moderne, rapide, frappant, le quotidien reste le support publicitaire numéro un d'aujourd'hui.

FAN-L'EXPRESS
105.000 lecteurs chaque jour.

Du nouveau chez Citroën:

La nouvelle GSpécial 1220

11920.

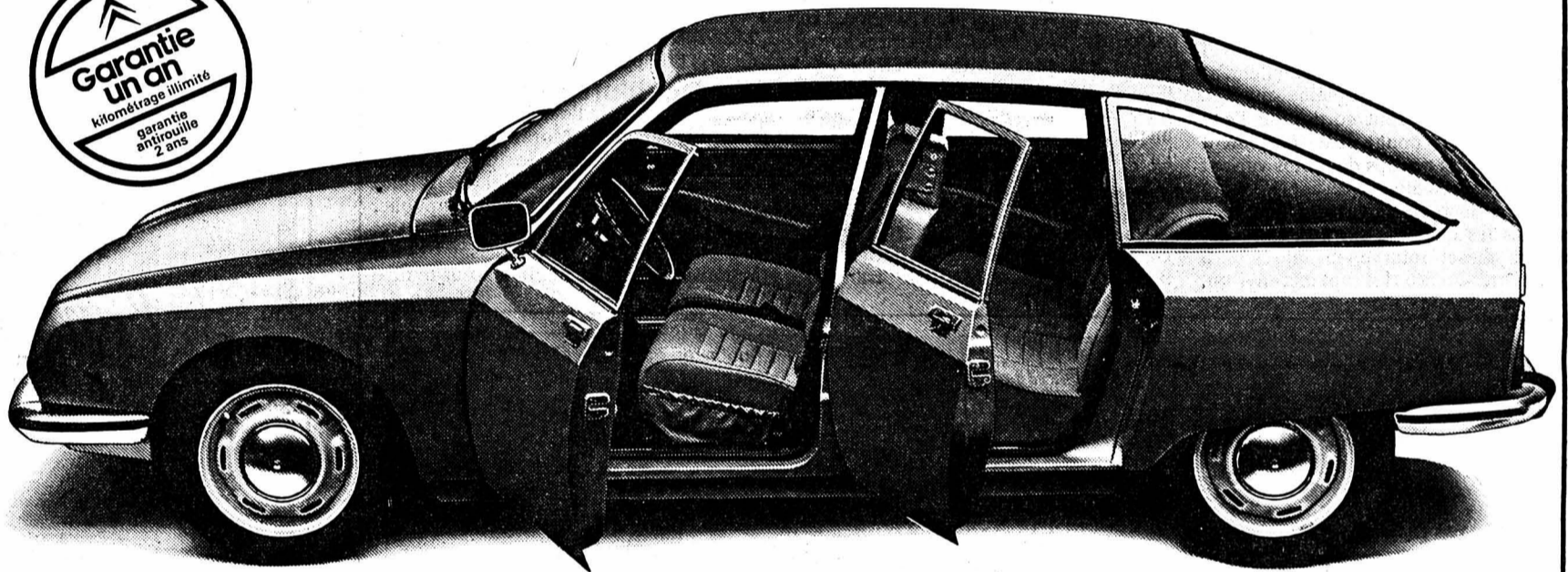

Pour un petit prix, une grande voiture. Avec de grands avantages de confort, de sécurité, de robustesse. Un grand confort: 4 portes, 5 places, habitabilité maximale, sièges moelleux, appuis-tête, pulseur d'air 2 vitesses, coffre

de 465 dm³. Et la suspension hydro-pneumatique qui absorbe les irrégularités de la route. Une grande sécurité: 4 puissants freins à disque avec répartiteur de freinage en fonction de la charge,

ceintures à enrouleur automatique, pneus à carcasse radiale. Et la suspension hydro-pneumatique qui améliore encore la tenue de route. Une grande robustesse: carrosserie traitée antirouille au bain d'électrophorèse,

moteur de 1222 cm³ développant 60 CV DIN à 5750 1/min., 4 cylindres à plat, refroidissement à air. Et la suspension hydro-pneumatique - pratiquement inusable.

CITROËN^GS

Neuchâtel: Garages Apollo S.A., tél. (038) 24 12 12. Yverdon: Garage Nord Apollo S.A., tél. (024) 24 12 12. Boudevilliers: Centre Automobile, Garage Moderne, tél. (038) 36 14 37. Cortaillod: F. Zeder, tél. (038) 42 10 60. Fleurier: Claude Hotz, tél. (038) 61 29 22. Fontainemelon: W. Christinat, tél. (038) 53 34 77. Peseux: M. Ducommun, Garage Central, tél. (038) 31 12 74. Saint-Blaise: M^{me} J.-P. Bourquin, Garage du Lac, tél. (038) 33 21 88. Valangin: M. Lautenbacher, Garage de la Station, tél. (038) 36 11 30.

VÉHICULES A MOTEUR ET ACCESSOIRES

R. WASER
Garage de la Côte
Limousine 5 places + porte arrière
Austin 1300 automatique, moteur neuf, garantie de fabrication, 1 année 20.000 km. Prix: Fr. 5500.— Expertisée. Crédit - Echange. 013817 V
2034 PESEUX
Tél. (038) 31 75 73

A vendre
ROVER 3500 S
modèle 1973, expertisée, soignée, 55.000 km. Fr. 7900.—
Tél. (038) 33 38 54. 014029 V

A vendre
Yamaha 250
route modèle 1976-77, 2500 km, état neuf. Fr. 2900.—
Tél. 24 60 73. 009582 V

A vendre
Toyota Celica 1600 ST
expertisée, 65.000 km, Fr. 4200.—
Tél. 31 86 86. 009621 V

On cherche moto
KTM GS 125
Tél. (038) 51 29 31. 009544 V

A vendre
Fiat 128
1973, 54.000 km, 4300 fr.
Tél. 44 11 11, interne 386. 009540 V

A vendre
Volvo
155.000 km, 200 fr.
Tél. 24 11 79. 009647 V

AUTO LOCATION
33 11 44

AUTO LOCATION
33 11 44

AUTO LOCATION
33 11 44

GARAGE DU ROC
Hauterive (NE)

A vendre jolie
caravane
Knaus, type JET, 4 places, avec auvent parfait état, Fr. 4100.—
Tél. 25 26 78, dès 13 heures. 014013 V

Bricoleur
cherche voiture non expertisée, en bon état, bas prix.
Tél. (038) 31 25 59. 009652 V

A vendre
Break
Cortina 1969, expertisée, bon état mécanique et optique, bas prix.
Tél. 33 36 55, dès 19 heures. 009644 V

Occasions utilitaires
Châssis-cabine HH F 35
Fourgon HH F 25
Fourgon HH F 35
SIMCA VF 2, 1975, charge utile 500 kg.
DODGE K 160, démonstration, pont suisse 2700 x 1800.
Tous ces véhicules sont vendus expertisés. Crédit.
GARAGE ED. GRIN S.A.
1595 Faoug.
Tél. (037) 71 46 62. 013824 V

Apollo CITROËN^
Fbg Lac Neuchâtel ☎ 038 241212

Apollo CITROËN^
Fbg Lac Neuchâtel ☎ 038 241212

Apollo CITROËN^
Fbg Lac Neuchâtel ☎ 038 241212

Apollo CITROËN^
Fbg Lac Neuchâtel ☎ 038 241212

Parcs 147 Neuchâtel
waldherr
Tél. 24 12 65 24 19 55
Le premier à vous offrir un avantage de plus!
1 AN DE GARANTIE sur cette voiture
Lada 1200, 55.000 km, 1973 013701 V

Ford 17
RS 70, brun métallisé, mécanique, carrosserie, état de neuf, 4900 fr. Expertisée.

Voitures expertisées
SIMCA 1100
1973, 75.000 km, 4200.—
VAUXHALL VIVA
1972, 73.000 km, 3800.—
Voitures expertisées Echange - Crédit.
Garage M. BARDO S.A. Neuchâtel - Tél. (038) 24 18 42. 013950 V

Fiat 850
bleu métallisé, peinture, freins neufs, 1500 fr. Expertisée.
Tél. (038) 51 15 05. 009537 V

A VENDRE
CITROËN CX 2200 SUPER
bronze, 50.000 km., Fr. 12.000.—
Tél. 24 20 02, heures de bureau. 014008 V

De particulier, à vendre
Citroën Dyane 6
1972, 70.000 km, très bon état.
Tél. 33 58 63, dès 18 h 30. 014269 V

Caravane
4 places, à vendre prix intéressant.
Tél. (038) 42 27 31. 009630 V

Beau choix de cartes de visite
à l'imprimerie de ce journal

Achat immédiat «cash»
voitures toutes marques et exclusivités dès 1970
Tél. 021/82 48 74 de 11 à 21 heures
AUTO-KLÖTI
Chexbres-Puidoux 011206 V

Dites-le et redites-le: HONDA - Apollo GRATUIT:
jusqu'au 18 mars 77
— contrôle de votre voiture (toutes marques)
— prêt sans limitation de km d'une Honda Civic en cas d'immobilisation
Rendez-vous: tél. 24 12 12
Garages Henri Favre
Apollo
Fbg Lac Neuchâtel ☎ 038 241212

DEPUIS LE DÉBUT 1977
NOS OCCASIONS AVEC
12 MOIS DE GARANTIE
KILOMÉTRAGE ILLIMITÉ
013880 V
GARAGE HIRONDELLE - PIERRE-À-MAZEL 25
2000 NEUCHÂTEL - TÉL. (038) 24 72 72 25 94 12

Majorque Vols jubilés
7 jours «tout compris» dès sfr 360.—
Les 17 et 24 avril réduction de sfr 20.—!
Nos vols directs Super-Jet de Bâle, Zurich et Genève
Nos propres hôtels
Nos piscines couvertes d'eau de mer chauffée
Nos numéros de chambres
UNIVERSAL AIR TOURS
SA, Vaduz
10 au 17 avril (Fr. 50.— supplément)
17 au 24 avril (Fr. 20.— de rabais)
24 au 1^{er} mai (Fr. 20.— de rabais)
Prochains départs: 013356 A
Agence général: **SUAC SA, 4002 Bâle**
Steinenbachgässlein 34
Tél. 061/22 15 44

OFFRES D'EMPLOIS

INDUSTRIE DU VAL-DE-TRAVERS

engagerait, pour son département de production,

CHEFS D'ÉQUIPES

pour travail en équipes.

Entrée immédiate ou à convenir.

Faire offres sous chiffres GM 637 au bureau du journal.

013886 O

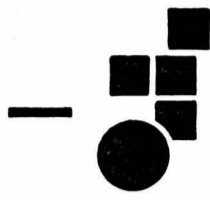

Pour notre département VENTE EXPORTATION nous désirons engager une

EMPLOYÉE DE COMMERCE

- capable de travailler de manière indépendante au sein d'une petite équipe
- connaissance indispensable du français et de l'anglais
- connaissance de l'allemand désirée
- si possible au courant des documents « exportation »

Les offres manuscrites avec curriculum vitae et certificats sont à adresser au chef du personnel de

HUGUENIN MÉDAILLEURS S.A. 2400 Le Locle

BELLEVUE 32 Téléphone (039) 31 57 55

013811 O

Nous cherchons pour date à convenir un

MÉCANICIEN SUR AUTOMOBILES QUALIFIÉ

Place stable et bien rémunérée.

Faire offres écrites au

GARAGE M. FACCHINETTI Portes-Rouges 1-3 Neuchâtel

Kiosque cherche vendeuse remplaçante

pour quelques heures trois fois par semaine, remplacements de vacances et un dimanche par mois.

Adresser offres écrites à PX 646 au bureau du journal.

014050 O

Auberge communale, Fétigny (près de Payerne)

sommelière

2 services. Nourrie, logée, congés réguliers. Tél. (037) 61 25 47.

013657 O

Hôtel-Restaurant Beaux Arts J.-M. Balmelli, propr. Neuchâtel Tél. 24 01 51

ÊTES-VOUS AMBITIEUX?

Devenez l'un de nos agents de renseignements et gagnez de 100 à 300 fr. ou plus par mois.

Adresser offres écrites à LS 642 au bureau du journal.

014032 O

Nous cherchons, pour entrée immédiate ou date à convenir,

boulangier-pâtissier (ou aide)

S'adresser à la boulangerie Wiesenberger, Dombresson. Tél. (038) 53 24 55.

014407 O

GARAGE DE NEUCHÂTEL cherche, pour entrée immédiate ou à convenir,

MÉCANICIEN QUALIFIÉ

Ecrire sous chiffres DI 626 au bureau du journal.

013807 O

cherche pour entrée immédiate ou à convenir fille ou dame de buffet pour travail du soir en fin de semaine ou horaire selon convenance

012657 O

Coop-informations

informations complémentaires jeudi prochain

Hit <weekend>

du jeudi 17 mars au samedi 19 mars

Pâtes aux œufs frais Gala

Cornettes fines, Spaghetti, Spätzli

sachet de 500 g au choix

1.10 seulement

qualité La San Marzano

Tomates pelées d'Italie

2 boîtes de 420 g poids égoutté = 280 g

-90 seulement

ACTION

Produits <prêts à l'emploi>

16-22 mars

Rôti hâché

boîte de 300 g



1.90 au lieu de 2.30

Rösti midi

2 boîtes de 615 g



2.90 au lieu de 4.-

Ravioli à la sauce tomate

boîte de 880 g



1.80 au lieu de 2.20

10 cannelloni midi

boîte de 460 g



2.- au lieu de 2.50

salade en sachets midi

racines rouges au lieu de 1.15 250 g -90 céleri 250 g au lieu de 1.40 -1.10

carottes 250 g au lieu de 1.25 -95

Ketchup Mondial

bouteille de 340 g



-90 au lieu de 1.20

Nouveau à la Coop

Hairspray Allurelle

une nouvelle manière de maintenir votre coiffure de façon naturelle, invisible et sans coller

8.50 bombe de 330 g

Prix-choc

Plastique auto-collant Superfix

dessins divers, 45 cm de largeur rouleau de 1,8 m

2.50 seulement

Coop compte pour qui sait compter!

W12/77

013845 B

nurse diplômée

est demandée par jeune famille avec nouveau-né et un enfant de 3 ans, pour début avril.

Faire offres, avec certificats et prétentions de salaire, sous chiffres 24-143.040 à Publicitas, 6830 CHIASO.

013825 O

un contremaître en génie civil

pour sa section construction de routes. Le candidat devra avoir de l'expérience dans son métier et être capable de travailler de façon indépendante.

Entreprise F. Bernasconi & Cie 2206 Les Geneveys s/Coifrane. Tél. (038) 57 14 15.

013864 O

Vendeurs de qualité pour une production de qualité

SCM est une entreprise au renom international, son marché est florissant, sa production variée, ce qui a pour conséquence un chiffre d'affaires important, des revenus substantiels et de réelles possibilités d'avancement.

Ce qu'il vous faut: - avoir entre 20 et 40 ans - avoir une formation commerciale ou de vendeur - avoir des intérêts variés et vivants

Nous vous offrons: - une formation approfondie pour vous préparer à votre travail - une formation complémentaire constante - un soutien très actif aux ventes - votre propre clientèle - indépendance absolue dans l'organisation de votre travail - atmosphère de travail très agréable.

Envoyez-nous votre dossier ou renseignez-vous sans engagement auprès de: Monsieur B. Prêtre SCM (SWITZERLAND) S.A. Bümplizstrasse 21, 3027 Berne. Tél. (031) 55 18 11.



machines à écrire et photocopieurs

013836 O

DEMANDES D'EMPLOIS

Téléphoniste PTT

cherche emploi pour le 1er mai 1977. Langue maternelle française, connaissance parfaite de l'allemand, notions d'italien.

Tél. (038) 36 13 22.

009668 D

Electroplast

avec diplôme de laborant en chimie A cherche place pour date à convenir. Adresser offres écrites à DJ 634 au bureau du journal.

Génie civil

Chauffeur cat. A, Tandem Vibroll + réglage routes, chemins à la main, pose bordures pavées, cherche place.

Adresser offres écrites à OW 645 au bureau du journal.

014037 D

APPRENTISSAGES

Raffinerie de Cressier S.A.

2088 CRESSIER / NEUCHÂTEL

Nous cherchons pour août prochain un

apprenti monteur en automation

profession reconnue par l'Office fédéral de l'industrie des arts et métiers et du travail et dont le certificat de capacité s'obtient après 4 ans d'apprentissage.

Le développement de l'économie suisse incite maintes entreprises à automatiser de plus en plus leur fabrication. A cette fin, de nombreux appareils de mesure, de régulation et de commandes sont utilisés.

Notre raffinerie est à l'avant-garde dans ce domaine. Nous utilisons plus de 2500 appareils électroniques et pneumatiques qui contrôlent et règlent le fonctionnement de nos installations.

Les jeunes gens qui s'intéressent à cette profession voudront bien retourner le talon ci-dessous, dûment complété:

Je m'intéresse au poste d'apprenti monteur en automation

Nom: _____

Prénom: _____

Adresse: _____

Ecole fréquentée: _____

Age: _____

013445 K



Un ADJOINT au chef

- de notre service informatique serait le bienvenu au sein d'un team qui dispose d'un ordinateur satellite U 9300 ainsi que des terminaux à cassettes et à écran.

- Nous sommes reliés à un ordinateur Univac 1100/41 de grande capacité et travaillons en traitement à distance.

- Notre futur collaborateur secondera le chef et gèrera en premier lieu nos applications (salaires, production, stock, etc.). Il sera également appelé à remplacer occasionnellement notre opérateur ou nos collaboratrices de saisie. Préférence sera donnée à candidat ayant une bonne expérience en la matière.

- Entrée immédiate ou à convenir.

- Les candidats sont priés d'adresser leurs offres à Ebauches Electroniques S.A., Service du personnel, 2074 Marin (NE). Tél. 35 21 21.

013740 O

EBAUCHES ELECTRONIQUES SA



Maison affiliée à EBAUCHES SA



Pour camper : des tenues confortables

Il y a la mode et il y a les modes adaptées aux différents styles de vie : à la ville, à la campagne, pour le sport. La mode de camping, par exemple, a évolué elle aussi, bien que la tenue type de la campeuse (short-chemise) soit toujours de mise. Mais la gamme s'est diversifiée : culotte anglaise, short, jean classique bleu, pantalon en velours côtelé que l'on porte avec des blouses, des marinières, des pulls, des chemisiers, des chemisettes, des liquettes, etc.
Le fait de camper n'empêche toutefois pas un brin d'élégance en mettant une jupe : droite ou culotte, froncée, à plis, fendue sur les côtés, souvent réalisée dans un tissu simple, rustique, d'un entretien aisé.
Enfin pourquoi ne pas citer les petites robes, légères, gaies, fraîches, en coton pour la plupart, dans lesquelles on se sent toujours si à l'aise en pleine canicule...

Sur notre photo, des... salopettes-culottes en toile de bêche écru. Elles ont leur charme aussi!

Bientôt un barbecue dans le jardin

L'unanimité ne règne pas encore quant à l'origine du mot «barbecue». Pour les uns, le mot évoque l'histoire des boucaniers et des flibustiers qui, après de longues semaines de navigation, organisaient à terre des «boucans», faisant cuire à la broche des bœufs entiers qu'ils dévoraient ensuite de la «barbe à la queue». Pour d'autres, le mot «barbecue» serait issu du mot espagnol «barbacoa» qui se rapporte à la charpente au-dessus de laquelle on faisait cuire les viandes à feu ouvert. Quoi qu'il en soit, ce mot est entré dans la langue et les usages. Un barbecue est un appareil

comportant un foyer, en tôle ou en fonte, dans lequel on allume un feu de braises. Ce foyer est muni d'une grille métallique sur laquelle on dispose des aliments à cuire. Il est éventuellement surmonté d'une broche-rôtissoire mobile pour les rôtis, la volaille.
Les barbecues se divisent en deux grandes catégories : les appareils modèles et les constructions fixes auxquelles on peut ajouter les barbecues «improvisés». Leur choix dépend de vos besoins (nombre de convives), de la place dont vous disposez, de la disposition des lieux, du climat et, bien sûr, de votre budget.

Une coiffure printanière



Photo R. Schenk

Création SCHENK Haute Coiffure

Neuchâtel

A celles qui aiment utiliser les fards Un impératif : se démaquiller chaque soir

Ne vous est-il jamais arrivé, au retour d'une soirée, d'être prise d'une soudaine paresse et de vous dire que pour une fois vous vous démaquillerez le lendemain matin. Cette petite négligence, répétée plusieurs fois, peut s'avérer fort dangereuse pour la beauté et la santé de votre peau.

Il est un fait certain : on passe parfois de longs moments devant la glace à parfaire un maquillage et l'on oublie trop facilement d'accorder tout autant de soin et de temps à l'opération inverse : le démaquillage.

C'est là une erreur à ne pas commettre et il convient de savoir que le maquillage, appliqué sur une peau imparfaitement nettoyée, favorise la déshydratation de la peau, l'apparition des points noirs et de rides précoces. Il vous faut donc acquiescer une certaine discipline et prendre l'habitude, chaque soir, de vous démaquiller afin de permettre à la peau de respirer.

Vous procéderez avec régularité : une fois le soir pour débarrasser la peau de ses impuretés, une fois le matin afin d'enlever la crème de nuit. Pour nettoyer votre visage il serait préférable d'utiliser un lait démaquillant moins irritant que l'eau et le savon, en prenant soin de l'enlever soigneusement avec une lotion.

UN LAIT ADAPTÉ

Vous choisirez votre lait démaquillant et la lotion qui l'accompagne en fonction de votre type de peau. Si vous avez la peau grasse, il est absolument contre-indiqué d'employer savon et eau chaude.

Vous trouverez dans le commerce des démaquillants spécifiques pour peaux grasses. Les dégraissages abusifs soit à l'aide de savonnages insistants soit à l'aide de lotions fortement alcoolisées auront un effet opposé à celui que l'on recherche : la peau sera irritée et l'utilisation de ces

produits déclencheira une séborrhée, c'est-à-dire une sécrétion surabondante de sébum.

En outre la peau risque de se déshydrater ; les produits détergents dessècheront la couche superficielle de la peau en faisant perdre toute leur eau aux cellules qui la constituent. Votre peau perdra son velouté et sa souplesse et deviendra sujette à des rides précoces. La gamme des produits pour peaux grasses est assez étendue pour que vous évitiez tous ces désagréments. Les produits pour peaux grasses ont pour effet de calmer et adoucir la peau qui est relativement irritée et sujette aux petites infections de par son manque d'acidité.

Les peaux grasses ont tendance à avoir les pores dilatés et vous avez certainement essayé de remédier à cela en utilisant des astringents. Il faut souligner toutefois que d'une part les astringents ne doivent s'appliquer que sur une peau parfaitement nettoyée et que d'autre part il convient de ne pas les utiliser trop souvent car ils ont pour effet de resserrer les pores sur l'excès de sébum qui s'y trouve et par là même de les obstruer et donner lieu à la formation de comédons. Il serait préférable d'utiliser les astringents après avoir procédé à un nettoyage de peau chez une esthéticienne ou après l'application d'un masque.

LES MASQUES

Certains masques spécifiques pour peaux grasses présentent de nombreux avantages. D'une part ils absorbent une partie de l'excès de sébum sans pour autant dessécher la peau, d'autre part ils la tonifient et la rafraîchissent. Pour le nettoyage des peaux grasses les masques émouillants sont particulièrement recommandés.

Il est absolument contre-indiqué d'extraire trop fréquemment et de façon maladroit les comédons. Cela ne peut qu'irriter la peau, l'exposer à de multiples infections et laisser des rougeurs durables. La méthode la plus efficace consistera à appliquer d'abord le masque émouillant puis à procéder à des pressions soigneuses, avec douceur, mais assez fermement pour que les pores soient intégralement vidés.

Vous appliquerez ensuite une lotion antiseptique afin d'éviter les risques d'infection. Il se peut qu'après l'application du masque la peau du visage prenne un aspect luisant dû au fait que le sébum s'écoule maintenant librement par les pores. Il vous suffira pour remédier à cet inconvenient de nettoyer de nouveau la peau avec un lait démaquillant et d'appliquer cette fois-ci une lotion astringente.

Le démaquillage doit être tout aussi minutieux pour les peaux sèches. Si elles



Pour avoir une belle peau : passer autant de temps devant le miroir à se démaquiller qu'à se maquiller!

soient moins sujettes aux infections il convient de les protéger efficacement du principal danger qui les guette : la déshydratation. Elles ont besoin d'être préservées de l'action toujours un peu desséchante du maquillage, c'est pourquoi il convient là aussi, d'accorder beaucoup de soin au démaquillage. Vous utiliserez un lait et une lotion pour peaux sèches, des crèmes nourrissantes ou revitalisantes qui peuvent servir de base à un maquillage mais qui s'appliquent généralement le soir et font fonction de crème de nuit.

L'emploi des masques est également recommandé pour l'entretien des peaux sèches. La vogue est aux masques dits naturels. Le masque d'argile, par exemple, nettoie la peau en profondeur et la tonifie.

Si vous disposez d'un peu de temps vous pouvez confectionner vous-même

les masques. Il existe de très anciennes recettes qui ont fait leurs preuves... Pour un masque anti-rides, par exemple, vous mélangez un jaune d'œuf avec une cuillerée à café d'huile d'olive, une cuillerée à soupe de jus de citron et un quart de cuiller à soupe de miel. Vous appliquerez la pâte ainsi obtenue sur votre visage et la garderez une vingtaine de minutes. Vous l'enlèverez ensuite à l'eau tiède et achèverez le nettoyage avec une lotion adoucissante.

Il existe de nombreux masques que vous pouvez vous amuser à confectionner vous-même : masques à la fraise, à la pomme de terre, etc... Toutefois il convient de rappeler qu'après l'application de certains masques, la peau a tendance à rougir. Si vous devez sortir, il vaudrait mieux procéder un jour à l'avance à l'application du masque.

GUERLAIN

Vous propose un shampoing pour le corps, parfumé aux grands extraits de GUERLAIN. Stimulant, le shampoing pour le corps laisse une sensation de fraîcheur. Sa mousse abondante et délicatement parfumée lave et adoucit la peau.

KINDLER
Rue de l'Hôpital 9 - NEUCHÂTEL
013260 R

Equilibrer les repas c'est maintenir la santé

Une ration alimentaire se divise en trois groupes : celui des protides, des lipides et des glucides

Il vaut mieux prévenir que guérir. Cet adage universel est plus que jamais à la mode dans le monde de la médecine où la tendance actuelle est de miser sur la prévention. Une alimentation saine et équilibrée (avec l'air et le mouvement) demeure une des clés de la santé.

Quels que soient le niveau social et la répartition géographique, la ration alimentaire humaine, exprimée en calories, est constituée généralement de 12 à 15% de protéines (4 cal/g), 40 à 50% de glucides (4 cal/g) et le reste de lipides (8 cal/g).

Les protéines sont essentiellement utilisées pour les besoins plastiques, c'est-à-dire la construction et l'entretien des cellules de l'organisme. Les deux autres groupes couvrent, par contre, essentiellement les besoins énergétiques, que ce soient les dépenses basales ou celles occasionnées par un effort.

LES PROTIDES, BRIQUES DE LA CELLULE

Les protéines ne sont pas toutes de même valeur. Fractionnées, elles se décomposent en acides aminés (il en existe une trentaine), substances qui ne se rencontrent que très rarement à l'état libre dans la nature. Or, l'organisme, pour la construction de ses cellules et leur entretien, a besoin d'une quantité déterminée de ces acides

aminés. En surplus, ils sont brûlés. Si un seul acide aminé est déficitaire, tous les autres acides aminés au-dessus de cet apport limitant sont éliminés. Par exemple, si les besoins en un acide aminé, disons le triptophane, ne sont couverts qu'à 65% et que l'apport des autres acides aminés soit de 100% ou plus, l'organisme n'utilise que le 65% de ses besoins totaux en acides aminés. Quand une alimentation est riche et diversifiée, ce phénomène limitant ne se produit pas. Par contre, dans une alimentation pauvre, il est nécessaire d'avoir des protéines végétales et animales car toutes les sources de protéines ne sont pas également riches et équilibrées en acides aminés.

LES LIPIDES ET LES GLUCIDES

Les lipides, c'est-à-dire les graisses, outre leur apport énergétique, sont essentiels pour le système nerveux et les membranes cellulaires.

Quant aux glucides, qui eux aussi sont utilisés comme «carburants» énergétiques, ils sont indispensables à certaines cellules, notamment les cellules nerveuses, les globules rouges et les cellules des reins. Malgré leur rôle commun de fournisseurs d'énergie, ils ne peuvent être remplacés par les graisses. En revanche, les 100 à 120 g de glucose nécessaires, par jour, à l'organisme, peuvent être synthétisés à partir des protéines. Mais cette substitution n'est pas économique. (CRIA)

Fricassée de poulet à l'zarra

Couper en morceaux un jeune poulet et le faire dorer dans une cocotte avec 40 gr de beurre et 2 cuillerées à soupe d'huile d'olive. Lorsqu'il est bien doré, saler et poivrer et l'arroser avec un verre à moutarde rempli aux trois quarts d'zarra. Porter rapidement à ébullition et flamber. Ajouter alors un bol de bouillon léger de volaille, 2 carottes coupées en rondelles, 1 oignon émincé, sel, poivre et

quatre épices. Faire cuire à couvert, pendant une heure et demie. Lorsque le poulet est cuit, le réserver au chaud dans un plat de service et faire réduire la sauce. La lier avec une cuillerée à café de féculé et 2 cuillerées à soupe de crème fraîche. Ajouter une petite boîte de truffes émincées et faire chauffer quelques instants sans laisser bouillir. Verser sur le poulet et servir très chaud.

LA RÉVOLUTION DIÉTÉTIQUE DU DOCTEUR ATKINS.

MAIGRIR DE PLAISIR

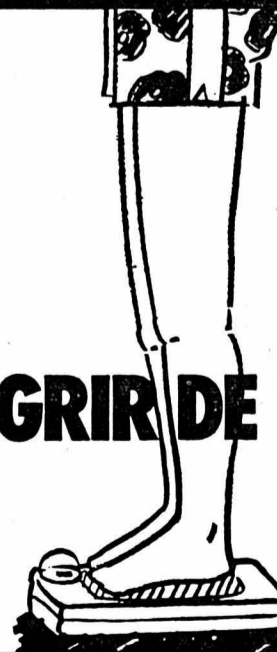

Enfin un régime agréable. Des milliers de médecins dans le monde entier l'ont déjà adopté. Des milliers de gens l'utilisent chaque jour.

BUCHET/CHASTEL
18 Rue de Condé. 75006 Paris.

Prêt-à-porter
Chedel
Neuchâtel
2, RUE SAINT-HONORÉ - TEL. 25 43 46

Votre imperméable
bien nettoyé et repassé **9.50**
VITASEC
NETTOYAGE A SEC
Flandres 1
(Saint-Blaise, Grand-Rue 8)
013244 R

Le saviez-vous ?



Vaccinez votre nouvelle voiture contre la rouille, par le procédé

DINITROL

C'est le meilleur entretien que vous puissiez lui faire.

Demandez notre garantie écrite

CARROSSERIE D'AUVERNIER

Tél. 31 45 66 013065 A

waldherr

2000 Neuchâtel
Parcs 147

Tél. 24 12 65
24 19 55

Votre distributeur

MATRA

013062 A

Au rythme du succès:



Une gamme pleine de qualités.

Garage Hirondelle, Pierre Senn
2000 Neuchâtel. Tél. 24 72 72

Auvernier: Garage du Port, F. Sydler 31 22 07. Cernier: Garage Beau-Site, J.-L. Devenoges 53 23 36.
La Côte-aux-Fées: Garage Brügger 65 12 52. Fleurier: Garage L. Duthé & Fils 61 16 37. Montmolin:
Garage de la Croix, F. Stübi 31 40 66.



Fiat 131 Mirafiori

Fr. 11 950. incl.

Assurance gratuite pour les frais de réparation 30 mois kilométrage illimité



GARAGE M. FACCHINETTI
Portes-Rouges 1-3 Tél. 038 24 2133
NEUCHÂTEL

FIAT Un plaisir qui dure.

013063 A

ÉPAVES DE VOITURES

ENLÈVEMENT GRATUIT
Tél. (038) 41 23 27

BARONI & CIE
FERS ET MÉTAUX COLOMBIER

011426 A

économiser sur la publicité c'est vouloir récolter sans avoir semé



Service de publicité FAN-L'EXPRESS
Tél. (038) 25 65 01

FORD. UN QUINTETTE DANS LE VENT.

SÉCURITÉ COMPRISE.

Le signe du bon sens.

GARAGE DES 3 ROIS SA

J.-P. et M. Nussbaumer

Neuchâtel Tél. (038) 25 83 01
La Chaux-de-Fonds Tél. (039) 26 81 81
Le Locle Tél. (039) 31 24 31

011431 A

NOUVEAU: MINI 1100 SPECIAL
FR. 8350.- TOUT INCLUS

- Moteur de 1100 cmc
- Toit de vinyl
- Jantes sportives
- Volant gainé de cuir
- Vitres teintées
- Réservoir de 32 litres
- Calandre noir mat
- Coffre à bagages garni d'une natte
- Clignotants latéraux
- Buses à air frais
- Phares de recul

Renseignements détaillés chez:

GARAGE WASER
La Côte-Peseux Tél. (038) 31 75 73

GARAGE BLASER
Le Landeron Tél. (038) 51 30 32

GARAGE SAUSER
Fleurier Tél. (038) 61 34 24

013044 A

école de conduite
Toutes catégories

jean-françois zaffinetti

Tél. dom. 41 33 84
Tél. bur. 25 88 66

013045 A

La solution heureuse.



La nouvelle Renault 14: enfin une voiture qui répond résolument «oui» à tous vos problèmes d'automobiliste.

57 chevaux, traction avant, moteur transversal de 1218 cm³, suspension parfaite. Et, bien entendu, avec une cinquième porte arrière, des appuis-tête à l'avant et des ceintures de sécurité automatiques à enrouleur.

Renault 14 L	12300.-
Renault 14 TL	12950.-

Garantie 1 an, antirouille 5 ans

LA RENAULT 14
La voiture de la Quinzaine de Neuchâtel

Un réel événement!

013050 A

ROBERT

Champ-Bougin 34-36 - NEUCHÂTEL
Tél. (038) 25 31 08

RENAULT

Mazda 323

8990.-



La seule 1300 avec hayon pour moins de 10000 fr.
6 versions, 1000-1300 cm³, 3 et 5 portes, de 8990.- à 12100.- fr.

Venez la voir et l'essayer au

GARAGE DES SABLONS S.A.

NEUCHÂTEL
Sablons 47-51-53 - Tél. (038) 24 18 42 011411 A

COLOR CENTER AUTO-SHOP

Rue de l'Ecluse 15
Neuchâtel, Tél.: 251780

DUPLI-COLOR
Avec Acryl «Auto-Spray» les retouches de peinture deviennent un jeu d'enfant

La meilleure des qualités: DUPLI-COLOR Acryl «Auto-Spray», durable comme l'émail, sèche en quelques minutes, inrayable, polissable, ne se décolore et ne jaunit pas. Exactement assorti au vernis de votre voiture afin que vous puissiez faire vous-même les retouches nécessaires, aussi bien qu'un professionnel. Venez nous trouver pour tous conseils, informations et démonstrations.

Votre voiture comme neuve avec Acryl «Auto-Spray» DUPLI-COLOR

Pour vos réclames ou décors sur carrosseries utilisez notre

«STRIP-SPRAY»

La première peinture effaçable du monde sans abîmer la peinture de base. Nous vous conseillerons judicieusement

Lundi fermé, toute la journée, samedi ouvert toute la journée

COLOR-CENTER: vous aide chaque jour à économiser!

Arrêt toléré devant le magasin!

013056 A

MERCEDES BENZ

GARAGE DES FALAISES S.A.

Route des Falaises 94 - NEUCHÂTEL
Tél. 038 250272

013043 A

La nouveauté des nouveautés.



Garantie 1 an

La nouvelle Renault 14 répond résolument «oui» à tous vos problèmes d'automobiliste. automatiques à enrouleur. 57 chevaux, traction avant, moteur transversal, suspension parfaite. Et, bien entendu, avec une cinquième porte arrière, des app-

Renault 14 L	12300.-
Renault 14 TL	12950.-

RENAULT 14
La solution heureuse. Venez l'essayer!

Garage des Falaises S.A.
Neuchâtel 94, route des Falaises
Tél. (038) 25 02 72

011430 A



JUTZELER CUIRS
ET PEAUX

Peaux de mouton pour voitures
Peaux de chamois

Hôpital 3

Neuchâtel

011245 A

Roulements à billes
et à rouleaux



Agent officiel

Outillage complet HAZET
pour tous véhicules à moteur



ACCESSOIRES AUTOMOBILES
NEUCHATEL — Evole 8a
Tél. 038 / 25 44 39

011428 A

AU GARAGE DU ROC

OPEL HIT

1977

Nouveau: Kadett "Star"

Vous économisez Fr. 500.-



Observez bien ce modèle: le plus jeune succès d'Opel par son prix et son équipement. Avec, entre autres: phares supplémentaires, jantes de sport et rétroviseur extérieur réglable de l'intérieur. Venez l'essayer aujourd'hui encore.



2 portes Fr. 11'465.- (au lieu de Fr. 11'965.-) 4 portes Fr. 11'895.- (au lieu de Fr. 12'395.-)

OPEL HIT

1977

Nouveau: Rekord "Star"

Vous économisez Fr. 750.-

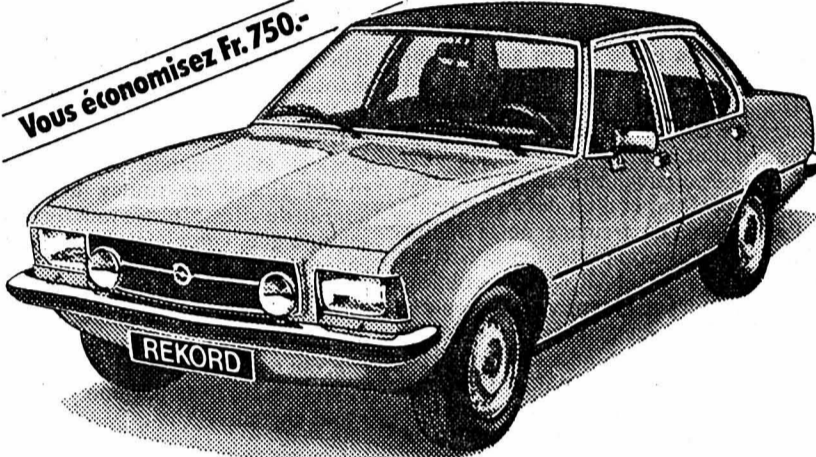

C'est vraiment la star du programme Opel. Un prix-choc pour un équipement exceptionnel, entre autres: toit en vinyle, lave-essuie-phares, rétroviseur extérieur réglable de l'intérieur. Venez l'essayer aujourd'hui encore.



Limousine Fr. 15'795.- (au lieu de Fr. 16'545.-) CarAVan Fr. 16'575.- (au lieu de Fr. 17'325.-)

American cars
by General Motors

CHEVROLET
PONTIAC
OLDSMOBILE
BUICK
CADILLAC



Taille européenne.
Confort américain.



Alliant le luxe à une sobre élégance, une famille compacte, à un prix particulièrement attractif. Livrable en coupé ou sedan, avec une grande variété d'équipements pour une puissance maximum et un agrément optimum. Vous vous en persuaderez chez votre concessionnaire officiel GM.

Moteur V8 utilisant de l'essence ordinaire • Transmission Turbo Hydra-matic avec commande au plancher • Freins à disque • Direction assistée • Equipement intérieur de luxe • Sièges séparés avec appuie-tête intégrés • Indicateur de consommation minimum • Commande électrique des vitres • Blocage central électrique des portes • Monte-électrique • Lave-glace à intermittence programmée • Volant réglable • Avertisseur à deux tons • Et bien d'autres options encore. Garantie un an ou 21 000 km.

American cars
by General Motors

CHEVROLET CONCOURS
Fr. 23'800.-

HAUTERIVE — TÉL. (038) 33 11 44

013057 A

Il y a une différence entre dépenser son argent pour une voiture et l'investir dans une BMW.

Une voiture n'est pas forcément plus avantageuse parce qu'elle coûte peu à l'achat et à l'entretien. Elle l'est autant si, tout compte fait, son propriétaire en tire un maximum de satisfaction et s'il en obtient un bon prix à la revente.

S'ils sont de plus en plus nombreux, les automobilistes qui optent pour une BMW, bien que cela implique un investissement un peu plus grand et un temps d'attente un peu plus long, c'est sans doute parce qu'ils ont une attitude plus réfléchie à l'égard de leur voiture.

1er facteur coût:
la qualité réduit l'importance du prix d'achat. Les performances, la qualité des matériaux et de la finition, la sécurité et l'ampleur de l'équipement des BMW prouvent que leur constructeur n'entend pas produire les voitures les moins chères, mais les meilleures possibles. Et cela est payant, aussi longtemps que vous conduisez une BMW. D'ailleurs une foule d'impressions recueillies à son volant, au fil des jours, vous confirment que vous avez fait un bon choix.

2e facteur coût:
la qualité est payante à la longue.

Une technique plus onéreuse et une qualité plus poussée n'entraînent pas d'office des frais d'entretien plus élevés; au contraire, leur maturité et leur fiabilité, ainsi que la sobriété proverbiale de leurs propulseurs, classent les automobiles BMW en très bonne place dans tous les calculs comparatifs portant sur les frais d'entretien. C'est ainsi que le revue allemande «auto motor und sport» a conclu, à l'issue d'un test de 50 000 km, à un prix de revient kilométrique de 0,29 DM dans le cas d'une BMW 3.0SI qui coûte ainsi moins que maintes voitures plus petites.

1er facteur rentabilité:
la qualité est rentable, jour après jour. Meilleure une voiture est, plus elle offre à l'usage. Ainsi, les BMW apportent à leurs conducteurs la puissance, le confort qui les maintient dispos et la sécurité qui fait d'eux les maîtres de la circulation. Elles leur donnent cette assurance souveraine qui leur permet de maîtriser plus d'une situation et de s'épargner plus d'une expérience.

2e facteur rentabilité:
la qualité accroît la valeur de revente.

Les automobiles BMW comptent parmi les occasions les plus recherchées et atteignent des prix exceptionnels à la revente. Ce n'est certes pas seulement parce qu'elles sont issues d'une noble lignée d'automobiles. C'est, à coup sûr, aussi parce que la sécurité de l'ensemble porteur ou encore le système de sécurité passive d'une BMW ne perdent rien de leur efficacité de premier ordre, entre les mains du deuxième propriétaire. Surtout, parce que la qualité est encore plus rentable de seconde main; d'autant plus qu'elle s'exprime en termes de fiabilité et de longévité.

Dressons le bilan:
Peut-être trouverez-vous des voitures pour lesquelles vous dépenserez moins à l'achat et à l'usage, mais très probablement aucune qui constitue un aussi bon investissement qu'une BMW. C'est ce qui pousse de plus en plus d'acheteurs à se payer le luxe de faire la différence entre la technique élaborée d'une BMW et une autre, meilleur marché. Et aussi, entre ce qui n'est pas cher et ce qui vaut son prix.

BMW (SUISSE) SA, 8157 Dielsdorf

Les voitures BMW

une technique supérieure, destinée aux conducteurs dont la propre réflexion optimise celle qui est à la base de sa réalisation.

BMW — plaisir de conduire



PREMIÈRE SUISSE

MITSUBISHI, la cinquième japonaise en Suisse...

Après Datsun, Toyota, Honda et Mazda, après la brève apparition de Subaru, voici la cinquième marque japonaise qui, avec le Salon de Genève, fait son entrée en force dans notre pays.

N'oublions pas que MITSUBISHI est le plus grand groupe d'entreprises du Japon; peut-être le plus influent et le plus puissant consortium qui soit au monde.

En réalité, c'est déjà en 1870 avec Yataro Iwasaki, son fondateur, que débute cette firme avec une petite compagnie maritime liant les villes de Tokio, Osaka et Kochi. Avec les années, cette société créa force banques et sociétés diverses tant financières qu'industrielles; elle compte aujourd'hui plus de 50 sociétés anonymes qui sous le nom de MITSUBISHI occupent une place prépondérante dans l'économie japonaise. A ce jour, le chiffre d'affaires de ce « monstre » dépasse, par exemple, celui de la General Motors...

Il n'existe guère, de nos jours, de branche économique dans laquelle Mitsubishi n'exerce d'activité. Très tôt déjà, ces entreprises ont franchi le pas, en prenant pied dans la production, dépassant ainsi leur vocation traditionnelle de commerce et de transport. Avec plus de 72.000 employés et un capital de 363,2 millions de dollars, la Mitsubishi Heavy Industries Ltd s'est assurée une renommée mondiale. L'assortiment de produits de ce producteur, le plus grand du Japon, englobe des biens aussi différents que des super-pétroliers, des avions à réaction, des locomotives-diesel, des turbogénérateurs, des turbines à gaz et à vapeur ainsi que des derricks et des centrales nucléaires « clés en main ».

Qui dont s'étonnerait dès lors de ce que Mitsubishi produise également des auto-

mobiles — et cela depuis 1917? En fait, Mitsubishi est le plus ancien fabricant d'automobiles du Japon.

C'est donc en 1917 déjà que le « modèle A » dévorait les routes japonaises, la première voiture de tourisme en Extrême-Orient. Ce véhicule constitua la première pierre de la motorisation de masse au pays du Soleil levant. 18 ans plus tard, Mitsubishi lançait le premier moteur diesel et, un an après, le premier camion à moteur diesel. La production des voitures de tourisme, de cars et de véhicules utilitaires ne cessa de croître, de sorte qu'en 1970, la Mitsubishi Heavy Industries fonda, avec la Chrysler Corporation, une succursale baptisée « MITSUBISHI MOTORS CORPORATION ».

Le groupe Mitsubishi ayant pratiquement atteint dans tous ses secteurs d'activité la limite de son expansion, il s'agissait alors de compléter le secteur automobile recelant encore de nombreuses possibilités de croissance et d'expansion. Aujourd'hui, outre les deux leaders Toyota et Datsun, Mitsubishi est, en ce qui concerne le chiffre d'affaires, le troisième producteur japonais d'automobile.

TROIS MODÈLES

Ce sont trois modèles avec différentes versions qui représentent cette nouvelle marque au Salon de Genève. La Mitsubishi Lancer, la Mitsubishi Celeste et la Mitsubishi Galant. Ces trois nouveaux modèles sur lesquels nous reviendrons en cours d'année, bénéficient d'une garantie d'usine d'une année sans limitation de kilomètres, 3 ans d'assurance et 5 années de garantie antirouille. Un programme qui inspire confiance.

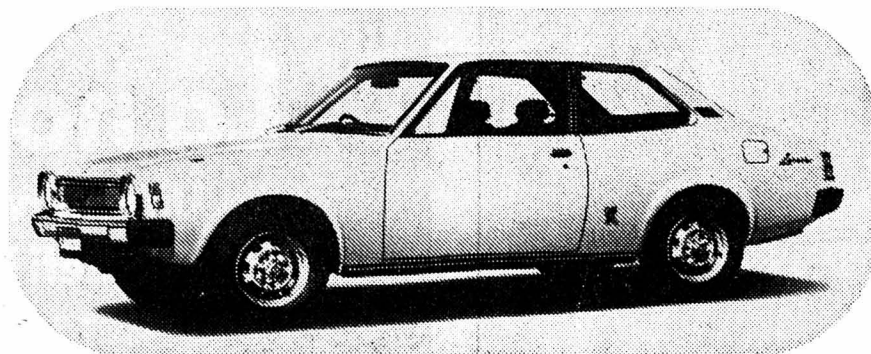

NOUVEAUTÉ SUISSE

ROVER 3500, la voiture de l'année

Comme d'habitude le stand de la British Leyland à Genève est l'un des plus fournis et des plus originaux. Cette année,

l'accent est naturellement mis sur la nouvelle voiture de l'année: la Rover 3500.



La gamme des Mini est présente avec une toute nouvelle Mini 1100 Spécial, tandis qu'une nouvelle Austin Alle-

gro 1300 Special côtoie la voiture de sport des années 80, la Triumph TR 7.

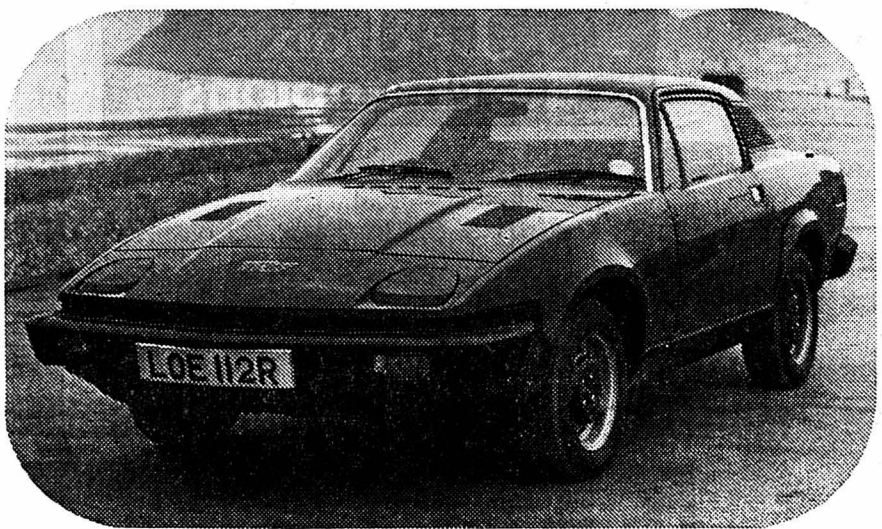

Cette voiture de l'année, la Rover 3500, est une splendide limousine de grande classe avec cinq portes, un habitacle très vaste et un aménagement luxueux, tout en promettant une sécurité active et passive hors pair. Nous avons déjà, dans ces pages, longuement parlé de

cette nouvelle grande routière et nous y reviendrons dans le courant de l'année, lors d'un essai plus prolongé.

En plus de ces nouveautés, nombre d'autres modèles déjà connus du groupe Leyland ont subi des modifications et des améliorations.



Bien sûr que la gamme des Jaguar et des Daimler attire toujours l'attention du connaisseur, et la Jaguar XJ3,4 a été conçue compte tenu des conditions changées du marché actuel. La tradition

Jaguar, qui consiste à allier le meilleur travail d'ingénieur à un confort exceptionnel et une élégance séduisante, est respectée dans ce modèle de prestige.

NOUVEAUTÉ SUISSE

RELIANT: nouvelle présence en Suisse

Présentées à la presse spécialisée au cours du mois dernier déjà, les Reliant Scimitar et Reliant Kitten font, avec ce Salon, leur première entrée en Suisse.

Si la Reliant Kitten, qui jouit en Angleterre du titre de « berline la plus économique au monde », peut maintenant essayer

de conquérir le public helvétique, la Reliant Scimitar est une voiture du genre « cousu main ». Elles ont toutes les deux un point commun: leur carrosserie en fibre de verre. Pour la Kitten, M. Roger Musgrave, directeur du « marketing » chez Reliant, nous a déclaré:



« Pour tout acheteur en Suisse, la Kitten ne sera pas seulement synonyme de consommation incroyablement faible de carburant, mais de carrosserie ignorant toujours la rouille et de moteur d'une longévité supérieure à celle des voitures comparables. Les voitures Reliant avec carrosserie en résine polyester stratifiée par fibre de verre ont toujours conservé une valeur intrinsèque supérieure à celle des autres marques; nous savons d'ores et déjà que la Kitten sera parfaitement digne de cette tradition.

» La Kitten est une voiture répondant en tout point aux exigences actuelles. Nous savons qu'elle satisfera tous ceux qui se préoccupent d'environnement et de

lutte contre le gaspillage. Elle est sobre sur le plan des matériaux et de l'énergie, par sa construction comme en exploitation.

» Simultanément, nous avons voué un grand soin au côté esthétique. C'est une voiture de conduite aisée, à faible niveau sonore, avec aménagement intérieur soigné et une carrosserie inoxydable de finition impeccable grâce à huit couches de vernis.

» Dans la Kitten, rien n'est mesuré chichement. Elle est conçue à la mesure des besoins des nombreuses personnes recherchant actuellement une voiture peu coûteuse à l'emploi, mais qui a une certaine personnalité et de l'individualité — en un mot, la reine des voitures économiques.



La Scimitar, par contre, sera livrable chez nous avec pas mal d'équipements de série, proposés souvent en option: pare-brise laminé, antenne électrique, vitres teintées et commande électrique, roues en alliage léger, direction assistée, intérieur cuir véritable et radio stéréo-cassette, 4 haut-parleurs, 2 appuis-tête. Au choix, Overdrive (sur les 3^{me} et 4^{me} vitesses) ou

transmission automatique. Cette voiture possède un moteur V-6 et atteint une vitesse maximum de 200 km/h.

N'oublions pas que chez nos voisins d'outre-Manche, le Scimitar est le pèché mignon des Altesses royales... Gageons dès lors que, pour nous, elle sera d'un certain prestige!



SPECIAL AUTO

Essais et commentaires: Cl-Henri Messeiller

PREMIÈRE SUISSE

ALFETTA 2000



A Genève, la nouvelle Alfetta 2000 est présentée pour la première fois en Suisse. Il y a quelques jours, nous en avons eu les honneurs sur les bords du lac Majeur. Malheureusement, à certains moments, nous n'avons pas vu exactement si nous l'essayions sur la route ou dans le lac, tant les conditions atmosphériques étaient défavorables... Dès lors, notre jugement a surtout porté sur des accessoires tels que la ventilation, le chauffage, les essuie-glace, et le dégivrage de la fenêtre arrière... Ces quelques éléments nous ont paru d'excellente qualité, mais aussi très efficaces.

Plaisanterie mise à part, nous avons également apprécié son confort intérieur, l'excellente disposition de son tableau de bord, la parfaite position du conducteur et de ses passagers, la finition très poussée de tout son intérieur. Bien que les routes aient été très glissantes, nous avons

apprécié la très grande souplesse de son moteur, qui offre d'excellentes reprises en cinquième vitesse depuis une allure extrêmement basse de l'ordre des 40 km/h.

Le moteur de cette Alfetta 2000 est d'ailleurs le même que celui monté sur l'Alfetta GTV qui a remporté en 1976 à Francorchamps la Coupe du Roi. Ce 1962 cmc, trouve le maximum de sa puissance avec 140 CV DIN à 5300 t/min. C'est grâce à la plage étendue du couple maximum, d'ailleurs, que la puissance de l'Alfetta 2000 est toujours disponible aussi bien dans des vitesses de croisière relativement moyennes que dans des pointes de vitesses.

L'Alfetta 2000 est en réalité une berline familiale à l'esprit sportif. Elle est une voiture de prestige pleine de feu, destinée à ceux qui savent encore exiger beaucoup de l'automobile.

NOUVEAUTÉ SUISSE

HONDA ACCORD 1600: une berline à 3 portes



La nouvelle Honda Accord 1600, présentée pour la première fois l'automne dernier au Salon de Paris, est le pôle d'attraction du stand Honda à Genève.

Équipée d'un moteur transversal à quatre cylindres et arbre à cames en tête, de 1,6 litre de cylindrée, elle a été conçue pour 5 passagers et leurs bagages. Elle est dotée d'une traction avant et d'une suspension indépendante sur les quatre roues. La boîte de vitesses à 5 rapports est livrée en série, sans supplément de prix. En plus d'un équipement complet, la version suisse est munie de ceintures de sécu-

rité à enrouleur automatique. Elle possède en outre un dispositif de contrôle d'usure des pneus, d'échange du filtre à huile et de vidange (voyants lumineux de différentes couleurs), d'un original système de désembuage des glaces latérales, d'un diagramme lumineux contrôlant la fermeture des portes et hayon, de quatre phares, d'essuie-glaces avant à deux vitesses et commande intermittente etc, etc... Il est évident que sur demande, elle peut également être équipée de la fameuse boîte automatique « Hondamatic » à 2 rapports.

NOUVEAUTÉ SUISSE

MAZDA: offensive de dernière minute...



MAZDA: offensive de dernière minute avec la 323.

A Genève, la Mazda 323 fait figure de nouveauté, car en fait, son lancement mondial n'a précédé la manifestation genevoise que de quelques semaines. Elle est exposée à côté de la gamme Mazda entière qui comprend la 818, la 616, la 929 et la RX5.

En réalité, elle n'a plus grand-chose de commun avec les anciens modèles, et c'est sous une forme plus européenne que

japonaise que cette 323 prépare son offensive...

Sobre et originale, elle est caractérisée par une ligne de ceinture basse, de grandes surfaces vitrées et aussi par un capot plongeant. Sa carrosserie à hayon arrière, à la fois compacte et spacieuse, est livrable en version 3 ou 5 portes.

Son équipement est très complet, et la version la moins chère est déjà offerte à un prix étonnant.

RENAULT

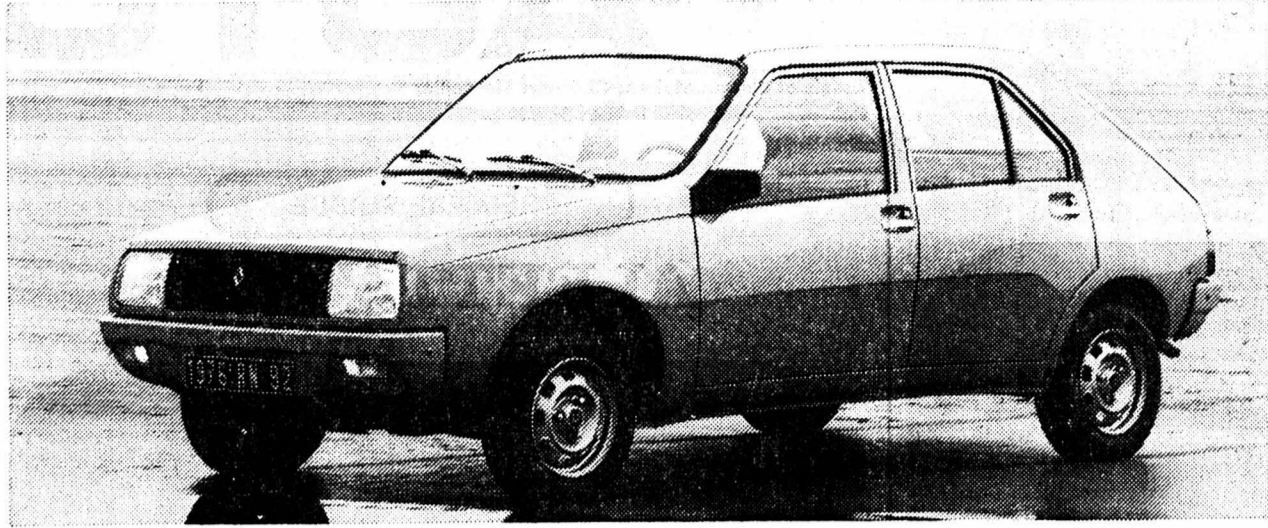

La nouvelle RENAULT 14
est arrivée, venez l'admirer et l'essayer chez le
Concessionnaire officiel.

Garage des Falaises S.A.

94, Route des Falaises — 2000 NEUCHÂTEL — Tél. (038) 25 02 72

013060 A

La nouvelle Audi 100

Une merveille de technique et de confort,
un véritable défi lancé aux autres marques prestigieuses.

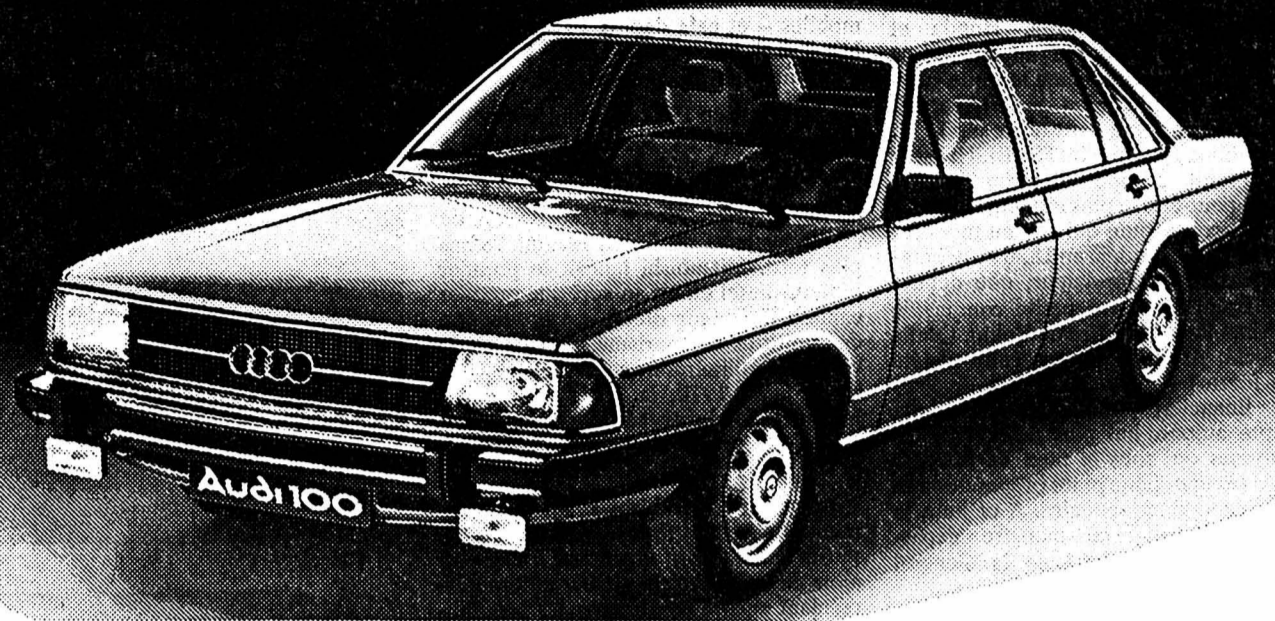

Garage Hironnelle, Pierre Senn

Neuchâtel: Tél. 24 72 72

Auvernier: Garage du Port, F. Sydler, 31 22 07. Cernier: Garage Beau-Site, J.-L. Devenoges, 53 23 36. La Côte-aux-Fées: Garage Brügger, 65 12 52. Fleurier: Garage L. Duthé & Fils, 61 16 37. Fleurier: Garage Moderne W. Gattoliat, 61 11 66. Neuchâtel: Garage de Belle-vaux, J.-F. Bühler, 24 28 24. Saint-Aubin: Garage Alfter, 55 11 87.

013111 A

Audi 100

Invitation à conduire la plus exclusive des berlines de luxe

Beta Berline 2000

Avec la Beta Berline 2e série, redessinée par Pininfarina, Lancia vous présente la plus exclusive des berlines de luxe. Son style, son intérieur chic très soigné et son riche équipement sont exemplaires. Et grâce à son moteur de 119 CV DIN, la Beta Berline 2000 vous offre, en plus du confort, de brillantes performances dignes de Lancia.
Lancia Beta Berline 1300, 1600 et 2000



GARAGE
DES **3** ROIS SA

J.-P. et M. Nussbaumer

Neuchâtel
Tél. (038) 25 83 01

La Chaux-de-Fonds
Tél. (039) 26 81 81

Le Locle
Tél. (039) 31 24 31

013040 A

NOUVEAU!

MARGOT



LAVAGES CHASSIS

Benzine prix choc

Aquaplaning ?
PAS DE PROBLÈME
avec le G 800 + S
ceinture acier

GOODYEAR
Le choix
des champions



MONTAGE DE VOS ANCIENS PNEUS

Fr. 5.— par roue

Prenez rendez-vous, en moins de 20 minutes
vous serez équipés

AUTOCENTRE

PESEUX

Tél. 31 46 40 - 31 39 82

011432 A

Fiat 127

Fr. 8700.— incl.



Assurance
gratuite
pour les frais
de réparation.
30 mois.
Kilométrage
illimité.

Hotels-Accidents

GARAGE M. FACCHINETTI
Portes Rouges 13 — Tél. 038 24 21 33
NEUCHÂTEL

Équipement complet usine. Aux nouveaux prix, plus favorables.

FIAT

Garantie de 30 mois quel que soit le nombre de kilomètres, sans traitement intermédiaire.

Garantie anticorrosion gratuite de 24 mois sans traitement intermédiaire.

Un plaisir qui dure.

013064 A

Le nouveau break GSpécial 1220.

12520.—

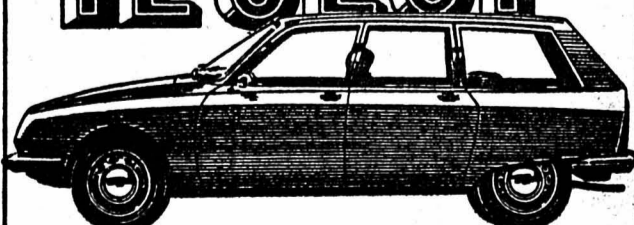

GARAGE
FRANCIS ZEDER

Chemin des Pâles 2 - Tél. 42 10 60

2016 Cortaillod

CITROËN GS BREAK

011414 A

AUTOMOBILISTES

Pour tout polissage et petites retouches de carrosserie au pistolet

ANDRÉ AESCHLIMANN POLISSAGE AUTOS

Entrée Prébarreau 12, Neuchâtel.
Tél. atelier 25 90 55
Tél. domicile 33 35 78.

011425 A

M^{me} J.-P. BOURQUIN GARAGE DU LAC

SAINT-BLAISE

Tél. (038) 33 21 88

est à votre disposition
pour tous contrôles et préparation de votre voiture en vue de
l'expertise officielle du service autos

Toutes marques - Justes prix - Personnel qualifié
NOUS VENONS CHERCHER VOTRE VOITURE À DOMICILE

011429 A

Prochain Spécial auto: mercredi 27 avril

PREMIERE SUISSE

VAUXHALL CAVALIER 1300



Avec la nouvelle Cavalier, la General Motors confirme à nouveau sa politique de commercialisation en Europe de gammes de voitures distinctes ayant chacune leur personnalité propre et distribuées par deux réseaux de concessionnaires séparés, afin de rencontrer les vœux d'une plus large couche d'acheteurs. La Cavalier est une voiture de format moyen qui s'insère dans le programme Vauxhall entre la Viva et la VX. Animée par un moteur de 1,3 litre, la Cavalier sera proposée en Suisse dès cet automne dans la version GL en exécution berline 4 portes et coupé.

L'avant de la Cavalier ressemble à celui de la Chevette, avec son capot plongeant et ses phares rectangulaires. Ce dessin est d'ailleurs le résultat de longs essais en soufflerie dont la conséquence se traduit par une bonne pénétration dans l'air et une consommation d'essence plus basse.

La suspension indépendante à l'avant, des ressorts hélicoïdaux et l'essieu arrière à voie constante bien guidé, de même que les amortisseurs montés à la verticale près des roues et les stabilisateurs antérieurs et postérieurs, sont conçus pour assurer un comportement routier de niveau élevé et une direction précise.

Malgré ses dimensions extérieures compactes, la Cavalier a un habitacle spacieux pour 5 personnes. Les dossiers des sièges antérieurs, dotés d'appuis-tête, sont du type à réglage progressif permettant une infinité de positions.

La Cavalier est animée par un moteur 4 cylindres de 1256 cm³ développant 59,4 ch DIN à 5600 t/min. Son couple maxi de 9,4 mkg est atteint à 2600 t/min. déjà, ce qui reflète la souplesse de ce moteur. La traction est assurée aux roues arrière par un boîte de 4 vitesses entièrement synchronisées.

PREMIERE SUISSE

VAUXHALL VX 4/90



Exposée en première suisse à Genève, après le Salon de Malmö en Suède, la VX 4/90 complète heureusement, sous l'angle sportif, la gamme VX 2300 lancée en Suisse l'an dernier avec de nombreuses modifications touchant avant tout le confort et la fiabilité. La VX 4/90, dotée d'un moteur à 2 carburateurs (2278 cm³ 117 ch DIN) et d'une boîte de 5 vitesses, sera commercialisée en Suisse dès ce printemps en exécution berline 4 portes.

Extérieurement, la nouvelle VX 4/90 se distingue de la version normale par la grille de radiateur traitée en noir mat avec l'embème caractéristique de cette exécution sportive, les piliers centraux et l'encadrement des fenêtres latérales traités en noir, des jantes de sport chaussées de pneus radiaux 185/70 x 14, un spoiler avant dans lequel sont incorporés les

phares anti-brouillard à iode. Les phares rectangulaires (avec clignotants intégrés à leurs extrémités) sont également à iode. Les pare-chocs sont revêtus de caoutchouc.

L'habitacle spacieux, avec sièges-couchettes à l'avant revêtus de tissu agréable et résistants dotés d'appuis-tête et assurant un très bon maintien latéral, est particulièrement bien isolé contre le bruit et offre 5 places confortables. La banquette arrière est dotée d'un accoudoir central amovible.

La VX 4/90 est offerte dans plusieurs nouvelles couleurs dont la «Starfire» métallique, bleu clair et gris métallisé. Avant que soit appliquée la couleur finale acrylique, la VX 4/90 subit, à l'instar de tous les modèles Vauxhall, 11 traitements de protection de la carrosserie.

NOUVEAUTÉ SUISSE

CITROËN LN ou la belle Hélène...



La nouvelle petite Citroën LN a fait sa première apparition dans notre pays il y a quinze jours à peine, c'est dire qu'au Salon de Genève, il s'agit presque d'une première suisse! En réalité, cette petite Citroën est le fruit d'une union, réalisée à partir d'éléments éprouvés tant chez Peugeot que chez Citroën. Elle sera d'ailleurs le seul modèle dont les éléments proviennent des deux marques, chacune de celles-ci désirant fermement conserver ses modèles distincts.

Elle est la première 3 portes de Citroën, la seule 3 portes qui soit une 3 chevaux,

avec tout ce que cela comporte de petites et grandes économies. Comme tous les modèles de la marque, elle bénéficie d'une garantie antirouille de deux ans.

Les autres modèles 77 de la firme française bénéficient d'un réajustement de tarif, et c'est ainsi que l'option de la direction à rappel asservi de la gamme CX est dorénavant incluse dans le prix de base. La CX Prestige possède maintenant en série, outre la direction à rappel asservi et le climatiseur, la boîte de vitesse C-Matic ainsi que le garnissage en cuir véritable, le tout compris dans son prix de base.

NOUVEAUTÉ SUISSE

SAAB TM-3



Si l'année passée Saab présentait à Genève sa nouvelle Combi-Coupé, c'est un dérivatif de cette dernière qui cette année est une nouveauté pour la Suisse. Cette TM-3 spéciale est un Combi-Coupé sportif. Elle est équipée d'un moteur à deux carburateurs développant une puissance de 108 CV DIN. Elle possède des jantes en aluminium et des amortisseurs à gaz du type Bilstein. Un spoiler à l'avant, des vitres teintées, une couleur

spéciale argent métallisé avec des décors noirs lui donne l'allure d'une sympathique sportive.

A part cela, cette nouvelle Spéciale offre tout ce qu'on a l'habitude de trouver chez Saab : un volume utile de 1,5 m³, le siège du conducteur chauffé, des pare-chocs effectifs absorbant les chocs, des lave et essuie-phares, une carrosserie de sécurité, une protection anti-rouille efficace et un équipement très complet.

Lorsque l'utile rejoint l'agréable...

Depuis un certain temps, les batteries d'auto se présentent également en couleur. Electrona SA en fabrique dans des bacs en polypropylène. Grâce à un matériel et une technologie d'avant-garde, ces batteries sont plus légères et plus résistantes. L'automobiliste peut ainsi profiter des avantages techniques :

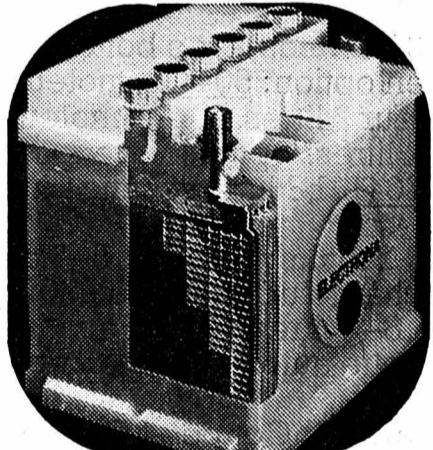

— à l'intérieur des batteries, un volume agrandi permet de monter un plus grand nombre de plaques de plus grandes dimensions, ce qui entraîne une augmentation de la capacité.

— les parois de séparation sont plus minces et les connexions d'un élément à l'autre raccourcies par la voie la plus directe ; ainsi, la résistance interne est réduite et la tension s'élève.

De ce fait, il y a augmentation de la vitesse de rotation du démarreur, ce qui garantit un démarrage plus rapide et plus sûr.

— il y a davantage d'acide pour une capacité accrue.

L'entretien de la plupart de ces batteries est sans problème depuis que le système «Aqua-Gen» peut remplacer les bouchons ordinaires. Grâce à ce système pourvu d'un circuit catalyseur, et pour autant que le régulateur soit ajusté correctement, l'adjonction périodique d'eau distillée devient superflue et l'automobiliste n'a plus besoin de s'en soucier.

NOUVEAUTÉ SUISSE

RENAULT 14 et Alpine A 310 V6

Bien qu'elle roule déjà depuis de longs mois en France, la nouvelle Renault 14 a fait son entrée en Suisse le 24 février dernier.

C'est d'ailleurs sur les routes du Nord de l'Italie que nous avons eu le privilège de la connaître. Sa silhouette évidemment ne nous était pas inconnue puisque de la France voisine l'été dernier déjà plusieurs avaient franchi nos frontières. Par contre sa conduite, son comportement et son confort nous étaient inconnus. Pas tout à

fait pourtant, car au travers d'elle-même il nous a semblé retrouver les caractéristiques de sa cadette la R5.

Il faut dire que sa conception lui est familière. C'est une traction avant avec moteur transversal, ses quatre roues sont indépendantes et sa carrosserie tout acier forme avec le plancher un châssis-coque. Sa direction est très précise et permet de négocier très sagement les virages. Sa boîte de vitesse fait corps avec le différentiel et est placée sous le carter. Son grais-

sage du reste est commun avec le moteur et il est assuré par circulation d'huile sous pression. Les quatre rapports sont bien étagés et permettent de conduire cette petite berline sportivement.

Cette Renault 14 est une petite compacte dont l'habitacle offre pourtant suffisamment de place. Son confort est bon et sa suspension à grand débattement lui donne une certaine douceur.

A côté de cette nouveauté, nous trou-

vons la nouvelle Alpine A 310 V6. Celle-ci reçoit le moteur 6 cylindres et progresse ainsi en agrément — rapport poids/puissance — en confort et en souplesse d'utilisation. Elle apparaît surtout comme le résultat d'une synthèse entre l'ensemble des qualités traditionnelles de Renault et l'expérience très «pointue» d'une héritière de vingt années de compétition routière dont les retombées dépassent évidemment le cadre du pur exploit sportif.

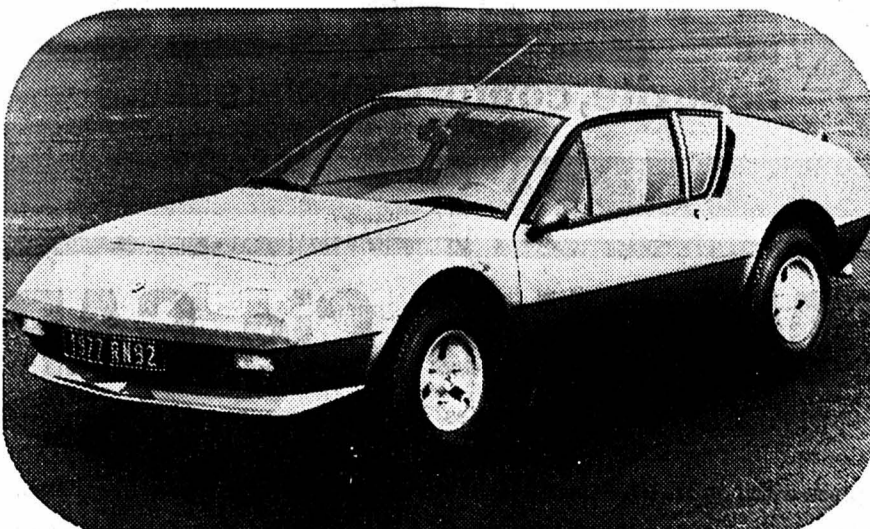

SPECIAL AUTO

Essais et commentaires : Cl-Henri Messeiller

CHRYSLER USA à l'heure de l'électronique

Au stand N° 30, nous découvrons les différents modèles Plymouth Volaré et Dodge Aspen de la Chrysler USA. Si à quelques détails près, ces modèles 77 ressemblent à l'ancienne génération, reçoivent l'importante nouveauté que constitue le système «Electronic Lean Burn Engine» mis au point par la Chrysler Corporation. Il s'agit d'un petit ordinateur capable, pour toute combustion, de fixer le point d'allumage parfait. Il est — pour la première fois en 1976 en Amérique — intégré dans les modèles de grande série de Chrysler, Plymouth et Dodge. Pour l'année 1977, la construction de 400.000 moteurs munis de cet appareil révolutionnaire a été prévue. La Suisse va en profiter également ; pour l'heure, cela concerne la Chrysler Cordoba, la

constructeurs d'automobiles américains, améliore l'accélération, affine l'effet de la pédale des gaz sur la prestation du moteur, a un effet favorable sur les particularités de start et, last but not least, diminue les effluves du pot d'échappement.

Le cœur du système «Lean Burn» est constitué par un ordinateur de la grosseur d'un livre qui, à proximité du carburateur et plus exactement contre la boîte du filtre à air, enregistre les signaux de différents «voyeurs» placés judicieusement dans le moteur, les traite de façon appropriée, décide de l'instant exact de l'allumage et transmet au distributeur électronique d'allumage l'ordre d'allumer les bougies.

En d'autres termes : tous les huit différents «voyeurs» transmettent à l'ordina-



Plymouth Gran Fury et la Chrysler New Yorker, trois modèles qui seront munis de ce nouveau système d'allumage, qui constituera une première pour notre pays. La conception «Lean Burn» qui, entre-temps, a été reprise en licence par d'autres

teur par exemple l'ampleur des gaz, la température du moteur, si la voiture monte ou descend. Sur la base de ces informations, l'allumage est réglé de façon correspondante, c'est-à-dire qu'il est avancé ou retardé.

VOLVO 1977 : un nouveau moteur et de nouvelles caractéristiques

Avec les modèles 1977, VOLVO présente un nouveau moteur à 4 cylindres — le B 19 — ainsi que deux nouveaux modèles de la série 260 — la VOLVO 264 GLE et 265 GL. Tous les nouveaux modèles sont pourvus de nouveaux accessoires et équipements qui assurent en premier lieu une plus grande sécurité et davantage de confort.

«Par suite de l'évolution continuelle de nos voitures, nous créons, grâce à des moyens et des designs fonctionnels, des véhicules qui satisfont entièrement aux exigences de nos clients» ainsi s'exprime Jan Walldorf, directeur général des automobiles Volvo SA.



Le choix des modèles VOLVO est plus grand et plus moderne qu'il n'a jamais été ; comme cadet de la famille VOLVO, on présente cette année la VOLVO 343. Les modèles des séries 240 et 260 qui sont fabriqués maintenant depuis deux ans déjà, ont rencontré l'approbation interna-

tionale. L'éventail VOLVO comprend ainsi des voitures qui peuvent satisfaire à toutes les prétentions. Chaque modèle, dans sa série, satisfait aux plus grandes exigences de qualité, sécurité, économie et confort.



En 1977, VOLVO présente deux nouveaux modèles de la série 260 — la VOLVO 264 GLE et 265 GL. La VOLVO 264 GLE est le nouveau «vaisseau amiral de la flotte» VOLVO. Dans l'exécution standard, on trouve entre autres une installation de climatisation, une boîte à vitesses automatique ainsi que des appuis-tête sur les sièges avant et arrière. La VOLVO 265 GL représente l'exécution de luxe de la 265.

VOLVO propose maintenant cinq modèles différents dans la série des 260 : la 264 DL, GL et GLE et la 265 DL et GL (en complément au modèle 264 TE plus long, fabriqué spécialement). Le modèle de luxe de cette série est la

VOLVO 264 GLE. En exécution standard, ce véhicule est équipé d'une installation de climatisation, d'une boîte à vitesse automatique (BW 55) ainsi que d'essuie-glaces électriques devant et derrière. Les rétroviseurs extérieurs noirs dépolis sont également réglables automatiquement. Le bouton de commande se trouve sur la console entre les deux sièges avant. Les sièges sont recouverts de peluche, des appuis-tête sont montés sur les sièges avant et arrière. La voiture possède des pneus radiaux 185/70 HR 14. L'éclairage intérieur s'allume non seulement en ouvrant les portes avant, mais également les portes arrière. Le tableau de bord est muni en outre d'un compte-tours.

PARADE DES VEDETTES

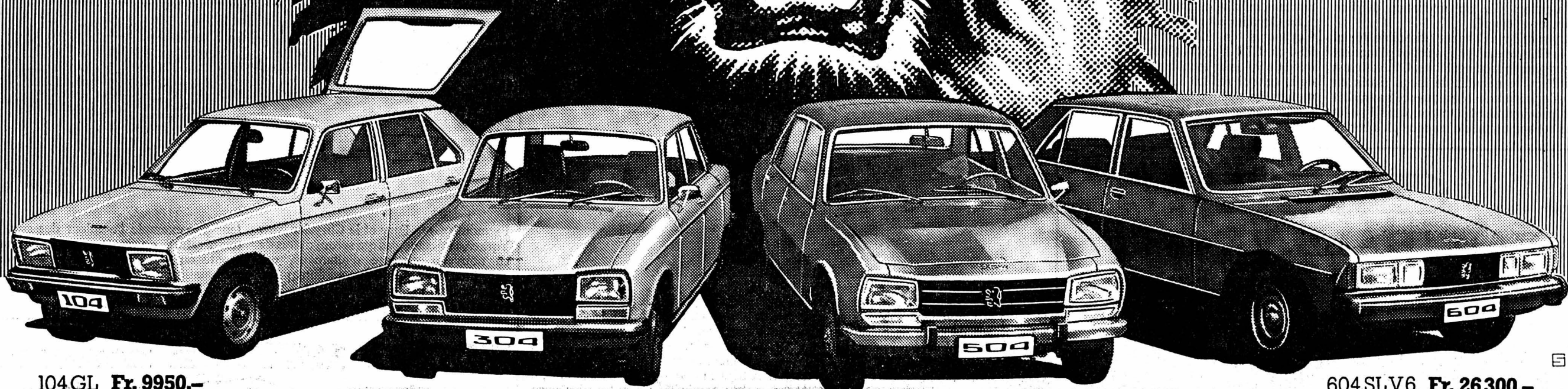

104 GL Fr. 9950.-

304 GL Fr. 12 650.-

504 L Fr. 15 450.-

604 SLV6 Fr. 26 300.-

Le lion fièrement dressé sur la calandre de chaque Peugeot symbolise la qualité et la renommée que s'est acquise cette marque par ses performances excellentes tout au long de l'histoire de la construction automobile.

La gamme prestigieuse des modèles Peugeot vous offre un choix unique: berlines, coupés et breaks - 1 à 2,7 litres de cylindrée, de 45 à 136 CV DIN. Certaines versions avec boîte automatique. Faites un essai!

104

Trois nouvelles 104 avec 4 portes et un grand hayon!

3 limousines. 4 larges portes, un grand hayon (le seuil du coffre atteint à peine 53 cm). Vaste habitabilité. 5 places. Traction avant, suspension à 4 routes indépendantes, tenue de route et sécurité exemplaires. Equipement très riche.

104 GL: 954 cm³, 44 CV DIN, pour essence normale.
104 GL 6 et SL: 1124 cm³, 57 CV DIN, 145 km/h, modeste consommation d'essence: 8,4 litres DIN.

Coupé 104 ZS: 1124 cm³, 66 CV DIN, plus de 155 km/h. 4 places, 2 portes et un grand hayon arrière. Volume utile du coffre jusqu'à 443 litres. Brio, élégance, sécurité. 3 m 30 de luxe et de confort!

304

Les 1300 économiques et confortables.

2 berlines 304, 1300 cm³, 4 portes, 5 places, traction avant, suspension à quatre roues indépendantes: **304 GL**, nouveau modèle avec levier au plancher. **304 SLS**, 75 CV DIN. Compte-tours, toit ouvrant, etc.

2 breaks 304, 5 portes, 5 places, volume utile jusqu'à 1500 litres, charge utile 460/465 kg:
Nouveau: Break 304 GL, 1100 cm³.
Break 304 SL, 1300 cm³.

504

La 2-litres la plus vendue d'Europe.

3 berlines, avec boîte automatique en option: **504 GL**, moteur à carburateur 2 litres. **504 TI**, moteur à injection 2 litres. Option direction assistée. **504 L**, 1,8 litre, essence normale.

3 breaks: 5 portes, 5-7 places, charge utile jusqu'à 670 kg, moteurs 1,8-2 litres. GL et Familiale avec boîte automatique en option.

504 V6: Coupé et Cabriolet, 2,7 litres.

604

Une alternative séduisante dans la classe des grandes voitures.

Confort et sécurité exceptionnels. Allure prestigieuse, puissance tranquille.

Moteur 6 cylindres en V, 2,7 litres, 136 CV DIN, alimenté par la combinaison de 2 carburateurs dont 1 double corps. Accélérations puissantes et silencieuses. Suspension à quatre roues à grande flexibilité, tenue de route sensationnelle.

En série: Lève-vitre électrique sur les 4 portes, vitres teintées athermiques, appuis-tête avant et arrière, pare-brise feuilleté, climatisation thermostatique renouvelant l'air dans l'habitacle toutes les trente secondes, etc.

Boîte de vitesses automatique et toit ouvrant à commande électrique en option.

Option peinture métallisée sans supplément.

Garantie 1 an sans limitation de kilométrage.

Je désire recevoir une documentation sur 104 Berlines 304 Berlines 504 Berlines 504 Coupé+Cab. 104 Coupé ZS 304 Breaks 504 Breaks 604 SLV6

Nom: _____

Adresse: _____

NP/Lieu: _____

Découpez et envoyez à Peugeot-Suisse S.A., 3000 Berne 31



PEUGEOT
Sécurité, confort, robustesse.

FAN 2

013053 A

M. + J.-J. SEGESSEMANN & Cie GARAGE DU LITTORAL

Pierre-à-Mazel 51

(Tél. 25 99 91)

Concessionnaires depuis 46 ans pour les districts de Neuchâtel, Boudry, Val-de-Travers et Val-de-Ruz.

Boudry: J.-P. Aerni, Garage des Jordils, avenue du Collège 69, tél. (038) 42 13 95 - Chézard: Ulrich Schurch, tél. (038) 53 38 68 - Corcelles-Cormondrèche: Richard Greuter, rue de la Chapelle 52, tél. (038) 31 16 27 - Dombresson: Antoine Germond, tél. (038) 53 21 22 - Fleurier: Paul Joss, place d'Armes 12, tél. (038) 61 11 72 - Peseux: Garage La Cité, rue Boubin 3, tél. (038) 31 77 71.

013041 A

Les américaines de la General Motors pour 1977

Pour 1977, la General Motors lance une nouvelle série de voitures américaines « full size » (soit de format supérieur) plus légères, plus courtes et dotées de moteurs plus petits, se rapprochant nettement des normes et exigences européennes. Dans la gamme importée dans notre pays par la GM Suisse, ce renouvellement affecte la Chevrolet Caprice, la Buick Le Sabre, l'Oldsmobile 98 Regency et la Cadillac

Deville. Ces nouvelles voitures offrent, sous une carrosserie entièrement nouvelle, un encombrement réduit allié à une habileté supérieure. Elles sont plus maniables et assurent des performances plus élevées (surtout sur le plan de l'accélération) avec une plus grande économie — la consommation d'essence (normale pour tous les modèles) a été réduite jusqu'à 20% sur certaines grandes voitures.



La division américaine Buick de la General Motors lance un nouveau modèle Le Sabre plus court, moins large et plus léger. Hormis la limousine Le Sabre, le programme de vente de GM Suisse

comporte le coupé Skyhawk, la limousine Skylark (nouvelle venue en Suisse) et la Regal (limousine et coupé) commercialisée pour la première fois en Suisse et remplaçant la Century.



Les modèles Oldsmobile ont subi diverses modifications de carrosserie, surtout la 98 Regency qui a subi une « cure d'amaigrissement » importante. Le pro-

gramme de la GM Suisse pour notre pays comprend le coupé Starfire, la limousine Cutlass Brougham, le coupé Cutlass Salon et la berline 98 Regency.



Les modèles Pontiac de la GM ont subi diverses modifications visant à réduire encore la consommation d'essence (normale pour toutes les versions) et à augmenter le confort et la fiabilité. Le programme de livraison pour notre pays comporte l'Astre (coupé et station-wagon aux dimensions européennes), la Sunbird (diffusée pour la première fois en Suisse), la Ventura, le coupé sportif Firebird

(offert dans les trois versions Esprit, Formula 400 et Trans Am) ainsi que la limousine Grand Le Mans. A l'instar de toutes les américaines de la GM, les modèles Pontiac ont un très riche équipement comprenant, entre autres, la direction assistée, la transmission automatique, le rétroviseur extérieur réglable de l'intérieur, le pont autobloquant.



Chevrolet, la plus grande division de la General Motors, présente pour 1977 un nouveau modèle de grand format, la Caprice, plus compact mais plus spacieux, plus léger et plus économique. Les autres voitures de la marque présentent toute une série de perfectionnements — dont les

essuie-glaces intermittents — et de nouveautés d'équipement. Le programme de livraison de la General Motors Suisse SA pour notre pays comprend les modèles Vega, Monza, Concours, Camaro, Malibu, Caprice et Corvette, ainsi que les véhicules tout-terrain bien connus Blazer et Suburban.



FORD: un assortiment complet

Grâce à un programme très vaste de modèles, ainsi qu'à un riche choix de variantes et de moteurs, Ford est à même de répondre à tous les désirs de ses clients et partant, de prendre fait et cause pour l'indépendance de la circulation individuelle motorisée, ce qui correspond au leitmotiv de ce 47^{me} Salon de l'Automobile: « L'auto nous rend indépendant ».

Grâce au programme « sécurité comprise » tous les modèles, sans exception et sans tenir compte de la classe de la voiture ou de la variante, sont équipés du même équipement complet de sécurité: le pare-brise en verre feuilleté, les appuie-tête réglables, les ceintures à enrouleur automatique, la vitre arrière chauffante ainsi que les freins assistés à disques à l'avant et les pneus radiaux à ceinture d'acier.

Ford est le seul constructeur automobile à avoir introduit en Suisse, l'an passé, un tout nouveau système de commandes et de livraisons. Tous les véhicules sont planifiés en production exclusivement sur la base d'une commande de client ou de concessionnaire, et parviennent à destination en Suisse après quelque 30 jours, fraîchement sortis de production et prêts à la livraison.

Ford Fiesta

La Fiesta signifie pour Ford le plus important investissement de son histoire pour le plus petit véhicule qu'il ait jamais produit. Pour la première fois le second producteur mondial d'automobiles pénétrait dans le marché de la petite voiture.



Ford Escort

Economie, confort et qualité caractérisent l'Escort. Cette voiture extrêmement maniable et compacte, est une véritable limousine avec un coffre arrière tradi-

tionnel. La résistance et la solidité exemplaires de l'Escort ont été prouvées par sa participation à d'innombrables rallies. Aucune autre voiture de tourisme n'y a autant remporté de victoires.



Ford Taunus

Avec son styling élégant et intemporel, son vaste choix de modèles et de moteurs, ainsi que par son économie, la Taunus semble avoir exactement trouvé sa place

dans les goûts du public. Confort et silence de marche sont d'autres points positifs qui ont contribué au succès de ses ventes qui, en 1976, ont augmenté de 109% par rapport à l'année précédente.



Ford Capri II

Styling sportif, nombreuses possibilités d'utilisation et moteurs éprouvés, telles

sont les caractéristiques de la Capri II. Une quatre places qui peut se transformer en une trois ou deux places.

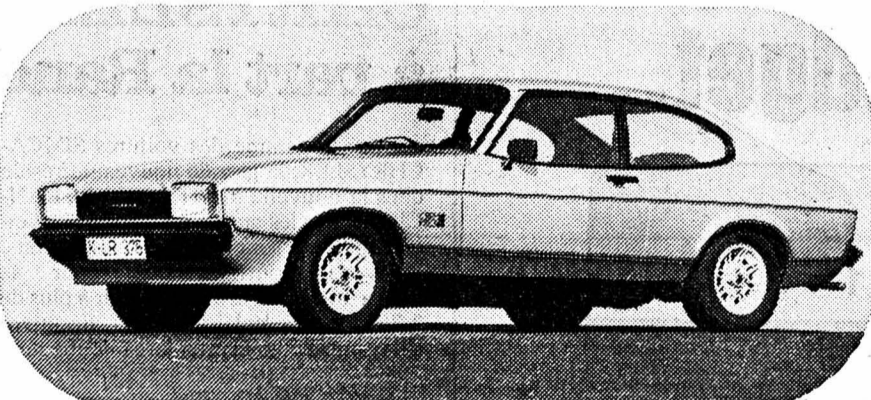

Ford Granada

La Ford Granada répond aux plus hautes exigences de la catégorie des voitures de luxe. Son équipement et son

confort sont bien au-dessus de la moyenne. Grâce à ses quatre roues indépendantes, le plaisir de la conduire n'est jamais troublé, même sur les plus mauvaises routes.

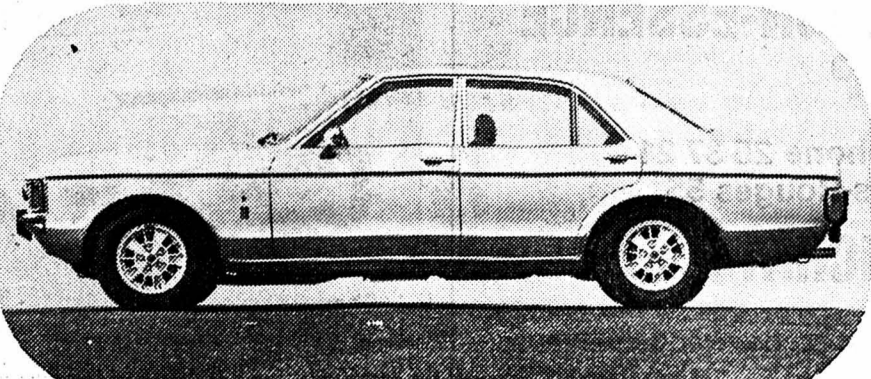

SPECIAL AUTO

Essais et commentaires: Cl.-Henri Messeiller

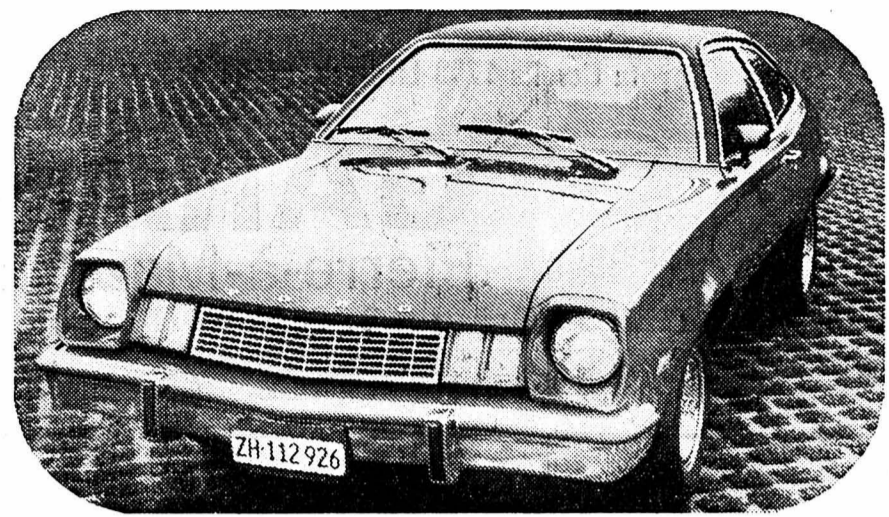

Ford USA

La tendance à la hausse du marché des voitures d'origine américaine, durant les dernières années, résulte du fait du lancement des modèles compacts ainsi que de l'influence européenne dans le « styling » des carrosseries. L'introduction de la Mustang II en 1974 et de la Monarch en 1975 confirme cette évolution. Silence de marche et confort sont depuis bien longtemps deux des attributs majeurs de la voiture américaine. A cela il faut ajouter des prix très avantageux, une individualité rendue possible par un vaste choix d'équipements, et dans le cas de la Mustang II et de la Pinto (notre photo), le moteur V6 de 2,8 l, qui les placent dans

des catégories de primes d'assurance très avantageuses.

Tous ces facteurs ont largement contribué à cette tendance positive. En ce qui concerne la sécurité, les voitures américaines peuvent depuis de nombreuses années être prises en exemple. Ford a, comme de juste, tenu compte de ces éléments en sélectionnant son choix de modèles et d'équipements pour le programme 1977 pour la Suisse. Ainsi, Ford est à même d'offrir un programme USA parfaitement accordé aux exigences du marché, ce qui, en fait, lui permet de disposer d'une gamme de modèles complétant la palette des modèles européens de façon optimale.

Nouvelle gamme chez DATSUN



Depuis un mois, la classe moyenne de Datsun a mis sa nouvelle parure pour s'appeler désormais 180 B. Ce programme comprend la limousine 4 portes, le coupé SSS 2 portes et le break 5 portes. La ligne de ceinture a été abaissée pour donner une surface maximale aux vitres. L'angle d'ouverture des portes est généreux et bien que la hauteur extérieure soit peu élevée, l'espace en hauteur de l'habitacle a pu être sensiblement amélioré, et les dimensions intérieures sont généralement plus généreuses. Ces nouveaux modèles ont été particulièrement soignés quant aux problèmes du niveau sonore, de la bonne marche et de l'émission et de la consommation d'essence. La grande souplesse du moteur à

4 cylindres de 1770 cmc développe 86 CV DIN et les deux carburateurs donnent de bonnes accélérations en ne manquant d'aucune réserve de vitesse. La carrosserie auto-porteuse en acier offre un maximum de sécurité, de même que les zones déformables protègent efficacement la cellule-passager lors de collisions.

Sur son stand, Datsun présente également deux nouvelles versions de la Cherry, la Cherry F-II GT et la Cherry F-II 120 A.

Outre ces modèles de classe moyenne, Datsun se caractérise également par 4 modèles 6 cylindres, qui offrent de jolies performances. Il s'agit de la 200L, de la 240 KGT, de la 260 C et du déjà légendaire coupé 260 Z.

PEUGEOT: d'un extrême à l'autre

Sur le stand Peugeot, les modèles présentés dans leurs différentes versions, ne présentent pas de nouveautés réelles. Pourtant, deux pôles d'attraction doivent

être particulièrement remarqués: les nouveaux modèles 104 ainsi que les berlines 604 SL V6.



A noter cependant que tous les modèles Peugeot bénéficient d'un grand nombre d'améliorations, telles que pare-brise en verre laminé et peintures métallisées sans supplément de prix.

En plus, Peugeot accorde une garantie d'une année sans limite de kilométrage. La nouvelle gamme des modèles 104 comprend 3 versions, toutes équipées

d'un volet arrière et d'une banquette rabattable et la version ZS qui se distingue par ses pare-chocs enveloppants en tôle peinte, ses nouveaux appuis-tête et un nouveau commutateur d'éclairage avec fonction essuie-vitre/lave-vitre.

La somptueuse Berline 604, quant à elle, ne subit aucun changement, mais sa dignité confirme une certaine noblesse.





Toyota Corolla 1200 Liftback Fr. 11.950.—

TOUTE LA GAMME
TOYOTA et BMW
chez le distributeur principal



BMW 316 Fr. 15.850.—

GARAGE DU 1^{er} MARS S.A.

Pierre-à-Mazel 1

NEUCHÂTEL

Tél. (038) 24 44 24

AGENTS: Garage G. MASSON Couvet Tél. 63 18 28 — Garage SPORTING M. Schulthess Corcelles Tél. 31 60 60

Alfasud ti

sportive pour le conducteur
spacieuse pour la famille



modeste pour le budget.



Alfa Romeo

Suisse SA plus de 280 concessionnaires et agents officiels

Neuchâtel: A. Schweizer, (038) 25 80 04; Boudevilliers: Garage du Val-de-Ruz, Vuarraz S.A., (038) 36 15 15; Neuchâtel: Garage Elite, E. Knecht, (038) 25 05 61; Saint-Blaise: Garage Touring, U. Dall'Acqua, (038) 33 33 15; Boudry: Garage Ricardo Schiantarelli, (038) 42 18 02; Buttet: Garage Tivoli (038) 61 25 22.

013079 A

Révolution
dans la construction automobile?

A quel moment, une voiture a-t-elle fait ses preuves? Certainement pas après un ou deux ans d'essais, mais après de longues années de dur engagement et de constantes améliorations techniques. Ce n'est qu'après seulement qu'elle est suffisamment valable pour nous. C'est principale raison pour laquelle il nous est possible de construire des voitures sûres, durables et de plus équipées à la perfection. Dans la Volvo 244, tout cela est courant depuis des années. Donc sécurité et résistance. Vous pouvez avoir confiance. Avec sécurité!

Volvo 244 L, 1986 cm³, 90 CH-DIN; Volvo 244 DL, 2127 cm³, 100 CH-DIN; Volvo 244 GL, 123 CH-DIN; Volvo break 245 L et DL, 100 CH-DIN, 2,1 litres.



La voiture pour la Suisse!

VOLVO LEASING

Parcours d'essai chez

Garage M. Schenker & Cie,
2001 Neuchâtel - Hauterive,
tél. (038) 33 13 45

013048 A

TOUS TRAVAUX
DE CARROSSERIE

- Atelier ultra-moderne avec marbre pour redresser, remplacer ou contrôler le châssis
- Peinture au four
- Véhicules de remplacement

contre la rouille DINITROL

- L'unique remède
- Demandez un test ou une démonstration
- Injections en profondeur dans tous les éléments creux
- Demandez votre garantie

Tél. 31 45 66

CARROSSERIE
D'AUVERNIER

013066 A

De l'essence
à n'importe quelle heure
du jour et de la nuit

Indispensable!

C'EST
LA DERNIERE
FOIS!!!!!!
DEMAIN JE
PRENDS UNE CAR
TE D'ESSENCE
LIBRE-SERVICE
ALA STATION
CO-OP

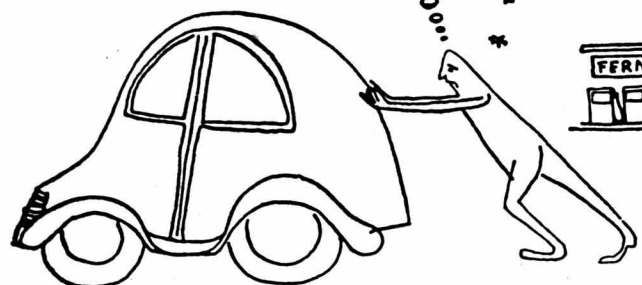

La facture détaillée permet le contrôle facile de la consommation de chaque véhicule

011424 A

Plus qu'un
gadget...

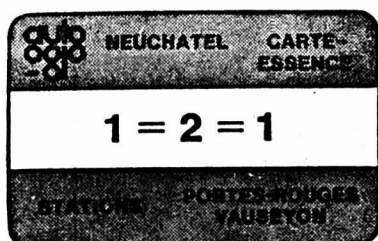

- 1) carte automate
- 2) stations au choix
- 1) facture mensuelle

**STATION-ESSENCE
COOP**

Téléphone 25 37 21
Portes-Rouges 55

NEUCHÂTEL

**SIMCA-
CHRYSLER:**

à part la Rancho, des changements de détail

Dans la gamme des voitures SIMCA-CHRYSLER, la grande nouveauté réside dans la nouvelle MATRA-SIMCA-RANCHO. Pour les autres modèles, les changements ne sont pas très importants. Relevons pourtant que pour la Simca 1000, construite à ce jour à plus de 1.800.000 exemplaires, on découvre cette année pour la première fois une série

de modifications dont l'essentiel réside dans la nouvelle face avant comportant deux feux rectangulaires intégrés dans une calandre noir mat.

Le modèle Rallye est également muni de deux phares longue portée à iode, de forme carrée.

Les modèles 1307-1308 qui ont reçu l'année dernière le titre de « voiture de

l'année » ne subissent que des modifications de détail, comme par exemple sur le modèle GT: des lève-glaces électriques plus rapides.

Les modèles Chrysler 180 et Chrysler 2 litres automatique sont désormais dénommés Chrysler-Simca 1610 et Chrysler-Simca 2 L-Automatique. Nouveauté: ils sont équipés d'un allumage transistorisé Chrysler qui a déjà été éprouvé sur la Simca 1307-1308. Les changements les plus importants sont à noter sur les modèles Matra-Simca-Bagheera dont nous avons largement parlé dans nos pages spéciales du 23 février dernier.

Enfin, la gamme Chrysler-Sunbeam voit son style et son aménagement intérieur redessinés. Une série de nouveaux équipements contribue à améliorer leur confort et leur sécurité de conduite.

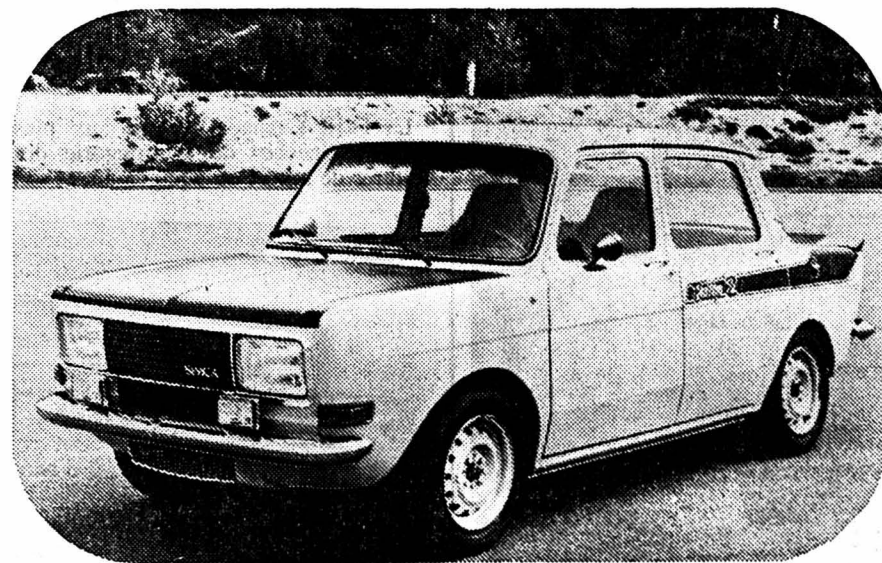

2 phares à iode longue portée en plus pour la Rallye II.

Le prochain
SPÉCIAL-AUTO

paraîtra
le 27 avril 1977

ARCADES
25 78 78

TOUS LES SOIRS À 20 h 30 •
JEUDI, SAMEDI, DIMANCHE, LUNDI, MERCREDI: Matinée à 15 h

ENFANTS ADMIS DÈS 10 ANS

ACCLAMÉ PAR LE MONDE ENTIER

LE CHEF-D'ŒUVRE DE WALT DISNEY



FANTASIA



**UN SPECTACLE
VRAIMENT INCOMPARABLE**

FAVEURS SUSPENDUES

COPIE: SON MAGNÉTIQUE - 4 PISTES

STUDIO
25 30 00

TOUS LES SOIRS À 21 H
JEUDI, SAMEDI, DIMANCHE, MERCREDI: Matinée à 15 h

12 ANS

• **EN PREMIÈRE** •

JEAN LEBEVRE MICHEL DANIEL MARIA
SERRAULT PRÉVOST PACÔME



LA SITUATION EST GRAVE MAIS... PAS DÉSESPÉRÉE!

UN FILM RIGOLO

ABSOLUMENT SENSAS!

SELECTION 18 h 45

Dernières séances: jeudi et vendredi
UN FILM PLEIN D'HUMOUR
DE HAL ASHBY

**LA
DERNIÈRE CORVÉE**

— THE LAST DETAIL —
avec JACK NICHOLSON
PRIX D'INTERPRÉTATION À CANNES
UNE ŒUVRE ATTACHANTE
PAR SES QUALITÉS HUMAINES
V.O. angl. s.tr. franç.-alle. 013892 A

NOCTURNES Vendredi et samedi
à 23 h
Samedi et dimanche à 17 h 30

UN FILM ÉROTIQUE
POUR ADULTES SEULEMENT

CANDICE CANDY

DES INITIATIONS AMOUREUSES
DANS LE PLUS EXTRÊME DÉSORDRE
DES SENS 013893 A

BIO

Tous les soirs 20 h 45

jeudi, vendredi, lundi, mardi, mercredi 18 h 40
Matinées: samedi, dimanche 15 h - 17 h 30
mercredi 15 h

16 ans

27, faubourg du Lac
téléphone 25 88 88

Version originale
sous-titrée fr.all.

déjà 37 semaines d'exclusivité à
PARIS et 500.000 spectateurs!

REGARDS D'UNE ENFANCE

La chanson de Jeannette PORQUE TE VAS
classée dans tous les hits-parades de radio
se vend à 15.000 exemplaires par jour

Cría cuervos...

Un film de
Carlos Saura

2^{me}
SEMAINE



1^{re} vision

avec **Géraldine CHAPLIN** • **Ana TORRENT**

Une production Elias Querejeta

Distribué par CITEFILMS - Genève

013815 A

REX

Tél. 25 55 55

Tous les soirs 20 h 45 12 ans

matinées: samedi, dimanche 15 h - 17 h 30
mercredi 15 h

UN FILM NOUVEAU
DES AVENTURES
NOUVELLES

KING-KONG

«crève» l'écran

1^{re} VISION

013816 A



s'est échappé

(La revanche de King-Kong)

Si vous
oubliez
de faire
de la

publicité

vos clients
vous
oublieront



1976

UN MILLÉSIME
DE GRANDE QUALITÉ

VIN NOUVEAU

Œil de Perdrix
Pinot noir

...dans les bons
restaurants
et magasins spécialisés. DÉGUSTATION À LA CAVE

**JACQUES
GRISONI**
Producteur et
négociant

CRESSIER

012411 A

47 12 36

AVY VOYAGES BAGGIOLINI



AVY VOYAGES

Sicile

Cette île ensoleillée vous offre tous les attraits de la mer, d'un pays
au riche passé historique,
d'une nature sauvage et de paysages merveilleux.

Vacances balnéaires

Nous vous proposons, sur la Côte de Palerme, ainsi que sur la
Côte de Catania, notamment à Taormina, de nombreux hôtels
de différentes catégories. 1 semaine dès Fr.

490.-

Vacances en liberté
A destination de la Sicile, de la
Sardaigne ou du Golfe de Naples
avec avion, location d'une voiture
kilométrage illimité
8 jours dès Fr.

Circuit de la Sicile
Pour enrichir vos vacances, nous
suggérons un circuit de la
Sicile qui vous permettra
d'effectuer en une semaine une
visite approfondie de l'île et de
ses vestiges historiques.
Circuit seul dès Fr.

595.- 610.-



013002 A

Votre centrale de réservation à

Rue des Moulins 9 **NEUCHÂTEL** 24 46 86

GENÈVE MEYRIN LAUSANNE MONTHEY NEUCHÂTEL ORBE STE-CROIX VEVEY YVERDON

Beau choix de cartes de visite
à l'imprimerie de ce journal

J'ai 13 ans.
"Ils" croient tous
que je fais
des choses terribles...
Non.
Il m'arrive
des choses terribles...
Venez
dans ma maison
si
vous n'avez pas peur...



JODIE FOSTER
dans

LA PETITE FILLE AU BOUT DU CHEMIN

un film de NICOLAS GESSNER

Distribué par Majestic films

MORT SHUMAN / MARTIN SHEEN / ALEXIS SMITH / SCOTT JACOBY
écrit par LAIRD KOENIG musique CHRISTIAN GAUBERT MORT SHUMAN producteur ZEV BRAUN

UN
S
U
S
P
E
N
S
E
D
I
A
B
O
L
I
Q
U
E

La fascinante
JODIE FOSTER,
révélation de "Taxi
driver", a conquis
le monde entier.

Elle est la plus
grande actrice de
la nouvelle géné-
ration américaine,
comme l'était
JAMES DEAN
dans les années 50.

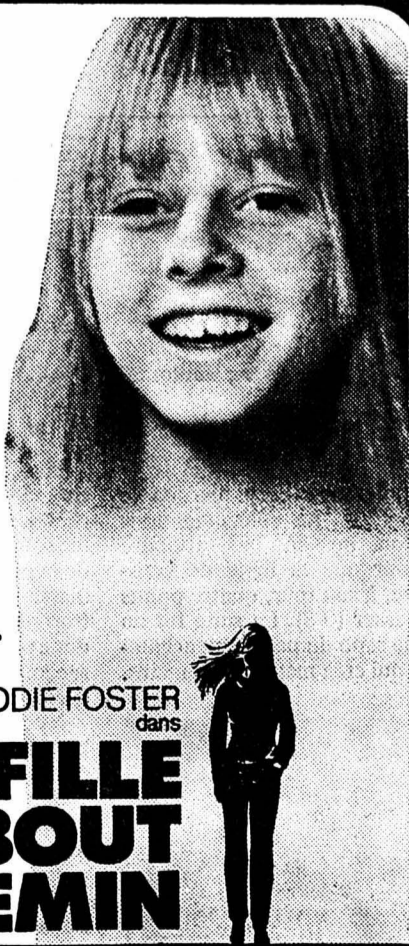

JODIE FOSTER
dans

LA PETITE FILLE AU BOUT DU CHEMIN

un film de NICOLAS GESSNER

Distribué par Majestic films

MORT SHUMAN / MARTIN SHEEN / ALEXIS SMITH / SCOTT JACOBY
écrit par LAIRD KOENIG musique CHRISTIAN GAUBERT MORT SHUMAN producteur ZEV BRAUN

DÈS AUJOURD'HUI AU CINÉMA

SAMEDI ET DIMANCHE:
14 h 30-16 h 45
18 h 45-20 h 45

EN
PREMIÈRE
VISION

PALACE
Tél. 25 56 66

PARLÉ
FRANÇAIS
— DÈS 16 ANS —

TOUS LES JOURS:
15 h-18 h 45-20 h 45

VENDREDI ET SAMEDI:
NOCTURNE À 23 h

013964 A



deux yeux... pour toute une vie!
Confiez vos ordonnances aux
maîtres opticiens, Hôpital 17

Une bonne contribution au planning du budget

Prêts

simple, actuel et économique

Veuillez m'envoyer votre documentation pour un prêt de fr.

Nom

Prénom

Rue

NPA/Lieu C 391

Achetez aujourd'hui bon marché avec les coûts de crédit les plus faibles, ceux de la

Banque Rohner SA

1211 Genève 1, Rue du Rhône 31
Télécrédit 022 28 07 55 012173 A

Hôtel-Restaurant
Beaux Arts

J.-M. Balmelli, propr.
Neuchâtel Tél. 24 01 51

De notre nouvelle carte:
«JUMBO STEAK» DE BŒUF
(180 g) Frites, salade
Fr. 10.50
013956 A

Hôtel-Restaurant
LE CHALET

M. et Mme A. Quadranti
Cortailod (NE) Tél. 42 14 38

COQUELET frais
Rôtis, salade mée 14.—
Filets de perches salade mée
sur assiette sur plat 15.—
013957 A

Hôtel-Restaurant
LE POISSON

R. Balmelli, propr.
Marin (NE) Tél. 33 30 31

La voilà...
LA CÔTE DE BŒUF (250 g)
Fr. 14.—
Pommes frites, légumes...
une idée succulente!
Fondue chinoise à discrétion Fr. 13.—
Filets de perches du lac au beurre Fr. 15.—
013958 A

APOLLO
25 21 12

CHAUQUE JOUR
15 h et 20 h 30
1^{re} VISION COULEURS
16 ANS

LA LOI DE LA HAINE
et **JAMES COBURN**
Dans la tradition des grands westerns
Un combat de géants
entre **CHARLTON HESTON**



...Un sauvagement réglé de comptes, plein de feu, de fer et de sang

VENDREDI SAMEDI 22h45 POP-NIGHT
16 ANS
ARLO GUTHRIE BALADIN DE LA FOLK MUSIC
dans un film d'Arthur PENN (Bonnie and Clyde)
ALICE'S RESTAURANT
Ballade pour un hippie



CHAUQUE JOUR à 17 h 45
En couleurs
18 ans
ALAIN DELON dans et François PÉRIER Nathalie DELON
Le sommet de l'œuvre de JEAN-PIERRE MELVILLE
LE SAMOURAÏ
...La profonde solitude d'un tueur à gages de la pègre parisienne! Seul comme le tigre dans la jungle!!
013948 A

HOTEL DU CHEVAL BLANC COLUMBIER
Balmelli Frères
Tél. 41 34 21
Neuchâtel blanc bouteille 10.—
Pomme - Marc - Lie 1.40
Tous les jours à midi exclusivement:
STEAK HACHÉ aux champignons Frites, légume 5.—
Extraits de notre carte:
FONDUE CHINOISE À GOGO Fr. 13.—
COQ AU VIN Fr. 12.—
ENTRECÔTE GARNIE Fr. 14.—
ENTRECÔTE AUX MORILLES Fr. 20.—
Beaulois-Villages AC 1973, bout. Fr. 12.— 013960 A

DÉMÉNAGEMENTS
FLÜHMANN TRANSPORTS
NEUCHÂTEL Rue du Seyon 23 ☎ (038) 25 31 55
SAINT-BLAISE Pl. de la Gare CFF ☎ (038) 33 17 20

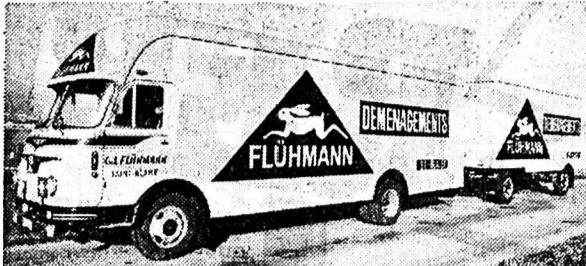

VIDANGE **JEAN DUCOMMUN TRANSPORTS**
des dépotoirs, citernes, séparateurs d'essence et fosses septiques avec véhicule aspirateur de boue ultra-moderne
Neuchâtel
Draizes 78
Tél. 31 24 55

plexiglas
HESAGLAS PERSPEX PVC ET AUTRES PLASTIQUES DÉBITÉS OU FAÇONNÉS
ARTICLES DE BUREAU EN PLASTIQUE SOUPLE
plastiglas SA
125, rue de la Côte, 2000 Neuchâtel
Tél. 038-25 28 76 TX 35 313 fuchs ch

THÉÂTRE DE NEUCHÂTEL
Spectacle N° 18
Vendredi 18 mars 1977, à 20 h 30
Le théâtre du Chêne-Noir d'Avignon présente:
CHANT POUR LE DELTA, LA LUNE ET LE SOLEIL
Textes et musiques de Gérard Gélas
Un chant pour le Nil, le Rhône et toute la Méditerranée...
Prix des places: Fr. 26.—, 22.—, 18.—, 14.—, 10.—.
Location: Hug Musique S.A., en face de la poste, Neuchâtel, tél. (038) 25 72 12: 013532 A

VOYAGES EN AUTOCARS MODERNES À: AOSTE et VALLÉE
(Italie)
SEULEMENT Fr. 19.50
café et pâtisseries, repas de midi, intéressante présentation publicitaire, course en autocars, le tout compris dans notre prix spécial
Départs:
Lundi 21 mars 1977
Mardi 22 mars 1977
Mercredi 23 mars 1977
Jeudi 24 mars 1977
Vendredi 25 mars 1977
Samedi 26 mars 1977
Lieu: Neuchâtel
Point de départ: près du débarcadère
Heure: 08 h 10
Retour à: 18 h 30 environ
N'attendez pas qu'il soit trop tard pour vous inscrire!
Inscriptions par tél. (032) 84 17 24
PASSEPORT OU CARTE D'IDENTITÉ VALABLES
Voyages-Brano 3250 Lyss 012869 A

Si vous oubliez de faire de la publicité vos clients vous oublieront

GOBET
Meubles de style S.A.
1630 BULLE
Rue du Vieux-Pont 1
Tél. (029) 2 90 25
013612 B

BON pour recevoir une documentation sans engagement:
Nom et prénom: _____
Rue: _____
Localité: _____
Je m'intéresse à: _____



Une collection de modèles exclusifs, recouverts en cuir pleine peau, vous est présentée dans le cadre d'une ferme transformée. Pour les amoureux du rustique, toute une gamme a été spécialement étudiée dans des cuirs patinés antique pour satisfaire les exigences les plus difficiles. Attention: notre exposition principale se trouve dans une villa sans vitrines. Nos conseillers en décoration vous amèneront visiter notre ferme où vous pourrez admirer un choix de meubles de style unique en Suisse. Livraison franco domicile dans toute la Suisse.
Ouverture: tous les jours, sauf dimanche, le samedi sans interruption.

Pour toute nouvelle



Fiata:
Y compris la gamme des véhicules utilitaires légers (900 T, 238 et 242).

Assurance gratuite pour les frais de réparation. 30 mois. Kilométrage illimité.

Fiata est la première marque automobile en Suisse qui vous offre l'Assurance Helvetia pour les frais de réparation.
C'est cette assurance qui vous couvre tout ce qui coûte cher. En fait, le propriétaire d'une Fiat doit pouvoir rouler sans soucis. C'est pourquoi, au cours des 30 mois, cette assurance s'étend à presque tout ce qui n'est pas couvert par la garantie. Par exemple: les manifestations d'usure.
L'assurance Fiat/Helvetia pour les frais de réparation paie.
L'Helvetia-Accidents ne cherche jamais d'excuses lorsqu'il s'agit de payer. Et cela s'applique aussi bien au bloc-moteur qu'à la boîte de vitesses, à la direction ou à la pompe à essence.
L'assurance Fiat/Helvetia pour les frais de réparation paie quel que soit le nombre de kilomètres.
Aussi longtemps que dure l'assurance, vous pouvez rouler avec votre Fiat autant que vous voulez. En fait, même après 100 000 kilomètres nous payerons encore 100% des frais de main-d'œuvre et des pièces de rechange.
L'assurance Fiat/Helvetia pour les frais de réparation couvre aussi les frais d'une voiture de location.
Si l'attente d'une Fiat devait se prolonger, vous recevrez, du deuxième au cinquième jour, une voiture de remplacement jusqu'à concurrence de 300 francs. Et cela aussi bien en cas d'usage professionnel que pour un voyage d'agrément. L'assurance couvre aussi les frais de remorquage jusqu'à concurrence de 200 francs.

Qu'avez-vous à faire? Et à payer?
Peu de chose. Emmenez régulièrement votre Fiat chez l'agent Fiat pour les services de contrôle, de façon à devoir recourir le moins souvent possible à votre assurance. En cas d'avarie vous n'avez qu'à payer une modeste participation ne dépassant en aucun cas 100 francs, même si les dégâts coûtent beaucoup plus cher.
Nous donnons à chaque Fiat une garantie de 12 mois quel que soit le nombre de kilomètres.
Il est évident que nos usines mettent tout en œuvre pour éviter les réparations. En fait, nous continuons à améliorer la qualité de nos modèles. C'est pourquoi en 1977 nous avons pu prolonger la durée de la garantie.
Nous donnons à chaque Fiat une garantie anticorrosion gratuite de 24 mois, sans traitement intermédiaire.
Même un hiver très rigoureux ne peut rien contre nos mesures anticorrosion gratuites. C'est pourquoi nous sommes à même de vous fournir une garantie que très peu de marques automobiles en Suisse sont en mesure de vous offrir.

Et, en dépit des prix plus favorables, nous avons pourvu chaque Fiat d'un équipement plus riche.
Désormais, chaque nouvelle Fiat est munie de l'équipement complet suisse. En font partie, par exemple: la lunette arrière chauffante, les appuis-tête, les ceintures de sécurité automatiques (à l'exception de la Fiat 126) et bien d'autres accessoires, que vous devriez normalement payer en plus. En fait, chez Fiat, rouler sans soucis veut dire rouler confortablement.

Coupon d'information
J'aimerais en savoir davantage au sujet de cette prestation unique de Fiat. Aussi, je vous prie de me faire parvenir d'autres renseignements sur l'assurance gratuite pour les frais de réparation.
Nom _____ Prénom _____
Adresse _____
Numéro postal/localité _____
(Envoyer à: Service de Publicité, Fiat [Suisse] S.A., 108, rue de Lyon, 1211 Genève 13)

FIAT
Un plaisir qui dure.

Garantie de 12 mois quel que soit le nombre de kilomètres.
Garantie anticorrosion gratuite de 24 mois sans traitement intermédiaire.
Équipement complet suisse. Aux nouveaux prix, plus favorables.

A l'achat d'un nouveau TV couleur
médiateur ou PHILIPS
 1977 mod. 669 et 665

REPRISE
 de votre ancien poste
 quel que soit son état

Fr. 750.-

LOCATION
 66 cm, avec télécommande
 Minimum 36 mois

Fr. 98.-

TÉLÉCOLOR
 Rue Haute 6 - COLOMBIER
 Tél. (038) 41 11 21

UNITEL SERVICE

Je m'intéresse à un essai gratuit couleur

Nom: _____
 Prénom: _____
 Rue: _____
 N° postal et localité: _____
 N° de téléphone: _____ Heure préférée: _____

013180 A

ÊTRE LIBÉRAL

parce que:

- la sécurité de l'emploi ne sera assurée que par le maintien de la capacité concurrentielle de notre industrie
- on ne peut pas revendiquer simultanément la semaine de 40 heures, l'allongement des vacances, l'abaissement de l'âge de la retraite etc... le droit au travail!
- il faut admettre que les Suisses doivent leur niveau de vie à leur travail, et que la récession n'inflige en rien cette constatation.

SÉCURITÉ - LUCIDITÉ - RESPONSABILITÉ

VOTEZ LIBÉRAL

013969 A

VOYAGES DE PÂQUES
 VOYAGES DE 4 JOURS DU 8 AU 11 AVRIL

PARIS (départ le 7 au soir) Fr. 455.-
 RIVIERA - CÔTE D'AZUR Fr. 410.-
 MONT-SAINT-MICHEL Fr. 425.-
 CAMARGUE - MARSEILLE Fr. 435.-
 FLORENCE - PISE - RIVIERA Fr. 440.-

VOYAGES Neuchâtel, St-Honoré 2
 25 82 82
 Couvet, St-Gervais 1
 63 27 37 009144 A

WITTWER

Arrivé de Méditerranée

un thon frais
 de 20 kg

en tranches, un vrai délice

Lehnherr frères
 Le magasin spécialisé

Rue Fleury 7 Neuchâtel
 FERMETURE HEBDOMADAIRE : LE LUNDI

013726 B

LE BEST-SELLER: FORD TAUNUS!
PAS ÉTONNANT, À CE PRIX SURPRENANT!

12300 FRANCS: UN PRIX MODÈLE POUR LE MODÈLE DES VOITURES MOYENNES EN MATIÈRE DE LIGNE DE TECHNIQUE ET DE SÉCURITÉ.

Comparez la Taunus à ses rivales et vous saurez pourquoi elle est la plus vendue des voitures moyennes!

Conception d'avenir: suspension à flexibilité variable, boîte de vitesses lubrifiée à vie, empattement et voies records dans cette catégorie. Et un équipement complet, qui la place en tête du peloton de la sécurité: phares à iode H4, pare-brise laminé, appuis-tête réglables et freins à disque assistés, par exemple. De série sur chaque Taunus. Sans supplément. Comme sur chaque Ford.

Son succès vient aussi de sa diversité: cinq variantes d'équipement, divers moteurs à quatre ou six cylindres (59 à 108 ch), boîte automatique sur demande. C'est cette diversité sans concurrence qui a fait de la Taunus l'incarnation de la voiture moyenne idéale. Et c'est pourquoi le public suisse lui fait un triomphe!

D'avantage de sécurité au même prix! Ford innove en Suisse et triomphe. Car nul rival n'applique aussi conséquemment ce principe dans chaque catégorie automobile.

SÉCURITÉ COMPRISE.

Ford
 Le signe du bon sens.

Garage des Trois-Rois S.A. La Chaux-de-Fonds: Boulevard des Eplatures 8, tél. (039) 26 81 81, magasin de vente: Avenue Léopold-Robert 92/Rue de la Serre 102.
 Neuchâtel: Pierre-à-Mazel 11, tél. (038) 25 83 01.
 Le Locle: Rue de France 51, tél. (039) 31 24 31.
 J.-P. et M. Nussbaumer

Déménagements
TRANSPORTS INTERNATIONAUX

TRANSPORTS DE PIANOS
 Garde-meubles - Petits transports

Tél. (038) 25 35 90
D. ROTHPLETZ Brévards 3
 Neuchâtel

PAS DE SOUCIS
NOUS SOMMES LA

MENUISERIE
 ÉBÉNISTERIE
Martial RITZ S.A.
 NEUCHÂTEL
 Ecluse 76 Tél. (038) 25 24 41

WILLY VUILLEMIN
 Maître couvreur
Entreprise de toitures en tout genre

Quai Suchard 14
 2003 Neuchâtel - Tél. 25 25 75

A L'éclappe du plombier
 vous vous dépannez vous-même ou avec notre aide
 Robinetterie et accessoires sanitaires
 17, rue du Seyon, Neuchâtel
 Dépannage à domicile. Tél. 25 12 06

Pour votre linge plat
 Pour vos habits de travail
 Pour un travail soigné
 Une seule adresse:

Blanchisserie LORY
 Saint-Blaise
 Tél. 33 57 90.

F. JEMMELY
 Brûleurs à mazout - Vente et service
 PESEUX - Tél. (038) 31 14 81

DÉPANNAGE
 Entretien par contrat d'abonnement ou sans. Echange de brûleur toujours à des prix avantageux

005421 A

Prix MIGROS ... plus actuels que jamais!

Rôti de veau, poitrine
Ragoût de veau

OFFRE SPÉCIALE
 les 100 g **1 25**
 (au lieu de 1.45)

013914 B

L'UBS
pour aujourd'hui et demain.

Votre banque devrait
toujours être là où vous avez
besoin d'elle.

Voilà pourquoi il y a plus de
200 points UBS en Suisse.

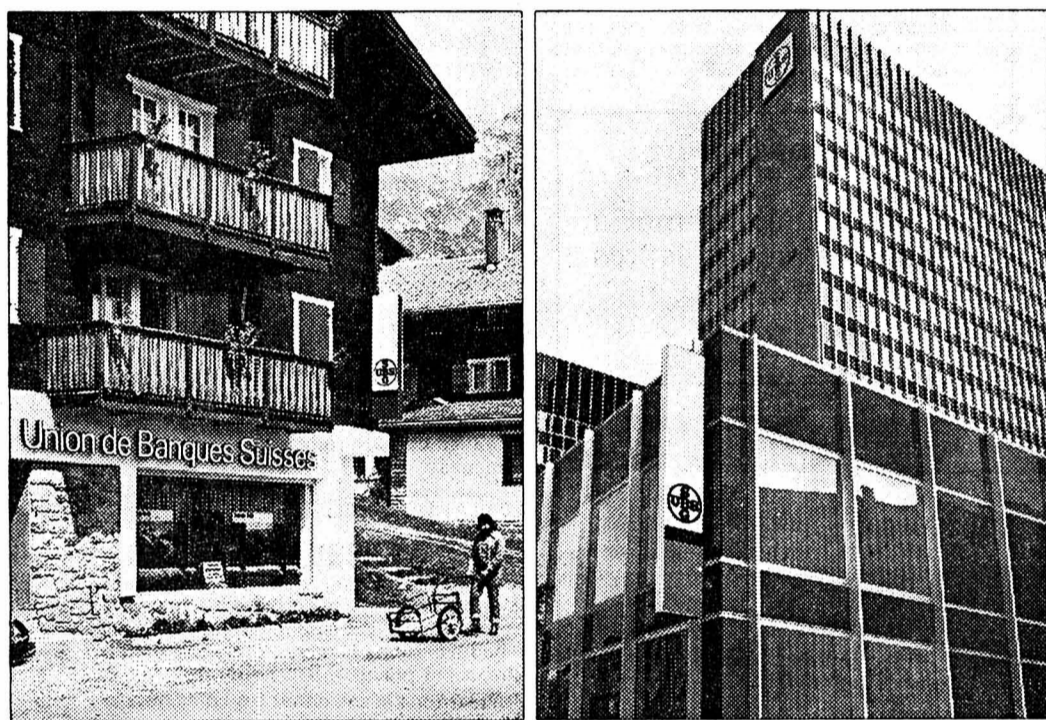

L'UBS est toujours à proximité de votre domicile. Et si vous êtes client de l'une de nos succursales et agences, toutes les autres sont à votre disposition. Demandez la liste de nos guichets avec adresses et numéros de téléphone. L'UBS est présente sur les cinq continents. Décidément, c'est une bonne adresse.



Union de Banques Suisses

013249 A

LA CITÉ LA CITÉ

PRIX CITÉ
POUR ENFANTS DE 4 A 14 ANS

JEANS
uni ou fantaisie

5. —

VESTES ou BLOUSONS

10. —

La Cité

LA CITÉ LA CITÉ LA CITÉ LA CITÉ LA CITÉ LA CITÉ

DEVIÉS
VITE RÉSOULUES
pour une entrevue
chez vous
sans engagement.
Tél. 021/951150
ARRANGEMENTS
FINANCIERS S.A.
1510 MOUDON
008572 A

Pour insérer
une petite annonce
au tarif réduit
de 50 centimes
le mot
vous avez
la possibilité
de passer à notre
bureau de réception,
4, rue Saint-Maurice,
ou d'inscrire votre
annonce au dos
du coupon
d'un bulletin
de versement postal.
Ces annonces ne
sont pas acceptées
par téléphone et
elles doivent être
payées avant
la parution. Les
annonces
commerciales ainsi
que les annonces
pour la vente de
véhicules à moteur
ne sont pas admises
dans la catégorie
des petites
annonces.

Théâtre de Neuchâtel, mercredi 23 mars à 20 h 30
Spectacle N° 19 de l'abonnement à la carte du Théâtre de Neuchâtel

En remplacement de « PORTRAIT DE DORA », la

COMPAGNIE RENAUD-BARRAULT

présente

CHRYSSTHÉMIS

de Yannis Ritsos, dans une mise en scène de Pierre Tabard, avec la grande
comédienne

CATHERINE SELLERS

« Hors du temps, et si présente pourtant, on dirait que Catherine Sellers est la
plus immatérielle des actrices, la poésie devenue femme...
« Un chant de la solitude, du souvenir et du quotidien, que le poète Yannis
Ritsos a composé alors qu'il était détenu dans les îles-prisons où les colonels
éloignaient les défenseurs de la liberté... »
Mathieu Galey

Location Hug Musique SA, en face de la poste. Tél. 25 72 12.

013896 A

EXCURSIONS
VOYAGES **FISCHER**
Tél. (038) 33 49 32
MARIN-NEUCHÂTEL

DIMANCHE 20 MARS

Sigriswil - Lac de Thoune

dép. 13 h 30, Fr. 25.50
(AVS Fr. 20.50)

014419 A

**Assemblée
générale statutaire**

de la section neuchâteloise

**de la Caisse maladie pour
le canton de Berne**

ce soir à 20 heures,
à l'hôtel TERMINUS,
place de la Gare 2,
Neuchâtel.

013819 A

CHEZ MAX

Mouton d'Or
VILLIERS

Samedi 19 mars

souper bouchoyade

Réservez s.v.p.

Tél. 53 24 03.

014420 A

SUBITO

