

CLAIRVUE
NEUCHÂTEL
MAÎTRES OPTICIENS
Bassin 8 (038) 24 07 22
Portes-Rouges 149 (038) 25 79 09

Football: contrat signé entre Vonlanthen et l'équipe suisse

(PAGE 15)

FAN L'EXPRESS
FEUILLE D'AVIS DE NEUCHÂTEL
LE PLUS ANCIEN JOURNAL DE LANGUE FRANÇAISE
PARAIT TOUS LES JOURS EXCEPTÉ LE DIMANCHE
4, RUE SAINT-MAURICE - TÉLÉPHONE (038) 25 65 01

Dans le but de faire face à la violence

Madrid: certains droits civiques sont suspendus

MADRID (AP). — Réuni sous la présidence de M. Suarez, le gouvernement espagnol a suspendu, mercredi soir, certains droits civiques et conféré des pouvoirs spéciaux à la police, afin de faire face à la flambée de violences.

Le gouvernement, qui, dit-on, dans les milieux bien informés, a l'entier soutien de l'armée, a décidé notamment d'interdire toutes les manifestations et d'expulser sur le champ les étrangers compromis avec des organisations extrémistes.

démocratie car c'est le mandat qu'il a reçu du peuple espagnol, lors du récent référendum.

Les mesures annoncées après le conseil des ministres et qui prennent effet immédiatement sont les suivantes:

— interdiction de toutes manifestations sur la voie publique pour éviter tout risque de provocation de la part d'éléments extrémistes.

— révision de toutes les licences de port d'armes et retrait des armes à tous les individus considérés comme dangereux pour la paix sociale.

— expulsion immédiate de tous les étrangers liés à des activités ou à des groupes extrémistes ou impliqués dans des opérations subversives.

(Lire la suite en dernière page).

Un communiqué, publié à l'issue d'un long Conseil des ministres, n'impute pas directement les troubles à l'extrême-droite, qui, d'après la plupart des milieux politiques et la presse, cherche à faire capoter le programme de réformes.

Selon le communiqué, les violences constituent « une attaque contre l'Etat, une provocation à l'endroit des forces armées ».

Mais, dit-il, « le gouvernement est fermement résolu à instaurer la

LES IDÉES ET LES FAITS

Franc lourd ou inflation

On ne refait pas l'histoire, c'est entendu, mais il n'est pas toujours inutile de faire certaines comparaisons entre ce qui a été et ce qui aurait pu être, ne serait-ce que pour en tirer un enseignement pour l'avenir.

Dans l'étude dont nous avons déjà parlé (Voir notre édition du 25 janvier); le Centre de recherches économiques appliquées de l'Université de Lausanne (CERA) a abordé cette question. Selon ses conclusions, si le franc ne s'était pas apprécié depuis 1971, la production totale aurait été plus élevée de 4% en 1975 et il y aurait eu quelque 80000 postes de travail en plus. En revanche le taux d'inflation aurait atteint 14% au lieu de 6%. Mais pour 1976 déjà, la situation se serait présentée sous un jour beaucoup moins favorable: la production et l'emploi auraient été pratiquement inchangés, mais on aurait eu un taux d'inflation d'environ 10% contre 1,7%.

En d'autres termes, nous continuerions à « courir après notre argent » au prix d'un rattrapage pénible des prix par les salaires pour un résultat global sensiblement le même mais grevé d'un facteur inflationniste exagéré qu'il faudrait s'efforcer de réduire tout en connaissant des problèmes budgétaires accrus, en raison précisément de l'accroissement des charges publiques dues à l'augmentation des salaires. Le CREA arrive ainsi à la conclusion que s'il est possible de stimuler temporairement les variables économiques réelles au prix d'un surcroît d'inflation, les effets favorables diminuent rapidement et sont dépassés par les effets défavorables de l'inflation.

On s'en doutait bien déjà au spectacle de ce qui se passe dans les pays, France, Grande-Bretagne, Italie, où l'inflation n'a nullement supprimé la récession et le chômage. Certes il peut être tentant pour un exportateur qui voit ses prix de ventes devenir de moins en moins compétitifs de rendre responsable le seul cours élevé du franc. Mais si celui-ci était plus bas, au prix d'une inflation de l'ordre de 10%, ses charges salariales et commerciales ne cesseraient pas non plus d'augmenter. Où serait la différence? La seule bonne solution serait la baisse du franc avec le maintien de l'inflation dans ses limites actuelles. Mais qui en donnera le moyen sûr, efficace et exécutable sur-le-champ? On ne voit pas le Conseil fédéral changeant brusquement sa politique monétaire au milieu du gué difficile à traverser dans lequel nous sommes tous engagés à sa suite.

Quoi qu'il en soit de ces suppositions, l'étude du CERA rejoint d'autres analyses pour prévoir assez peu de changement en 1977. Ainsi l'année qui vient de commencer serait donc caractérisée par la consolidation de notre économie. Acceptons-en l'augure, non sans espérer que les décalages souvent considérables d'une branche à l'autre s'atténueront au profit des secteurs les plus atteints, l'horlogerie et la construction notamment. Philippe VOISIER

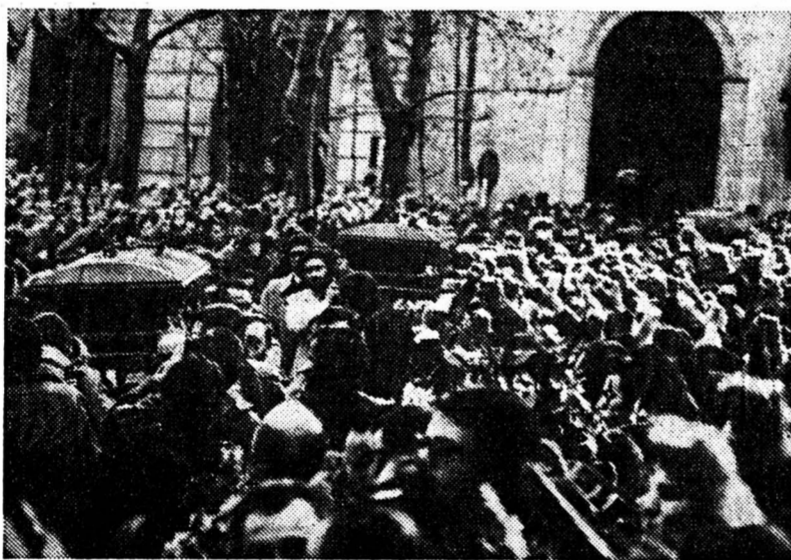

Une forêt de poings levés aux obsèques des victimes. (Téléphoto AP)

Sans précédent dans l'histoire de la presse suisse Ziegler a cherché à empêcher la publication d'un article

Rebondissement dans l'affaire Ziegler-Hersch. Le journal zuricois, la «Weltwoche» a, en effet, été menacé de saisie par Jean Ziegler qui s'opposait à la publication d'un article rédigé par le journaliste Ulrich Kaegi.



Jean Ziegler et l'édition de la «Weltwoche» avec l'article de Hans Staub, le numéro du journal suisse allemandique étant encastré dans une muselière. Le rédacteur en chef de notre confrère fait allusion à cette situation en écrivant à propos de cette censure: « Leur façon de jouer avec la muselière paraît d'autant plus perfide et sournoise qu'elle s'en prend à des cas compliqués difficiles à cerner. » (Photopress)

Ce dernier revenait sur toute l'affaire pour déterminer si: « Ziegler possède les qualifications nécessaires pour être professeur extraordinaire de sociologie et savoir si les pressions politiques ont joué un rôle dans sa carrière académique », propos qui, nous en avons déjà parlé dans ces colonnes, ont été émis par M^{me} Jeanne Hersch dans une lettre adressée au recteur de l'Université de Genève. M^{me} Hersch avait notamment précisé: « Toute la carrière universitaire de M. Ziegler s'est développée grâce à des pressions (presque à un chantage) politique. Sa promotion au titre de professeur ordinaire, si elle se fait, ne se justifiera par aucun argument scientifique, mais uniquement par des arguments politiques. »

Par prudence, et par honnêteté le journaliste Ulrich Kaegi a envoyé son manuscrit à J. Ziegler. Celui-ci a fait répondre par son avocat qu'il contestait l'ensemble de l'article et menaçait le journal de saisie.

Le rédacteur en chef de la

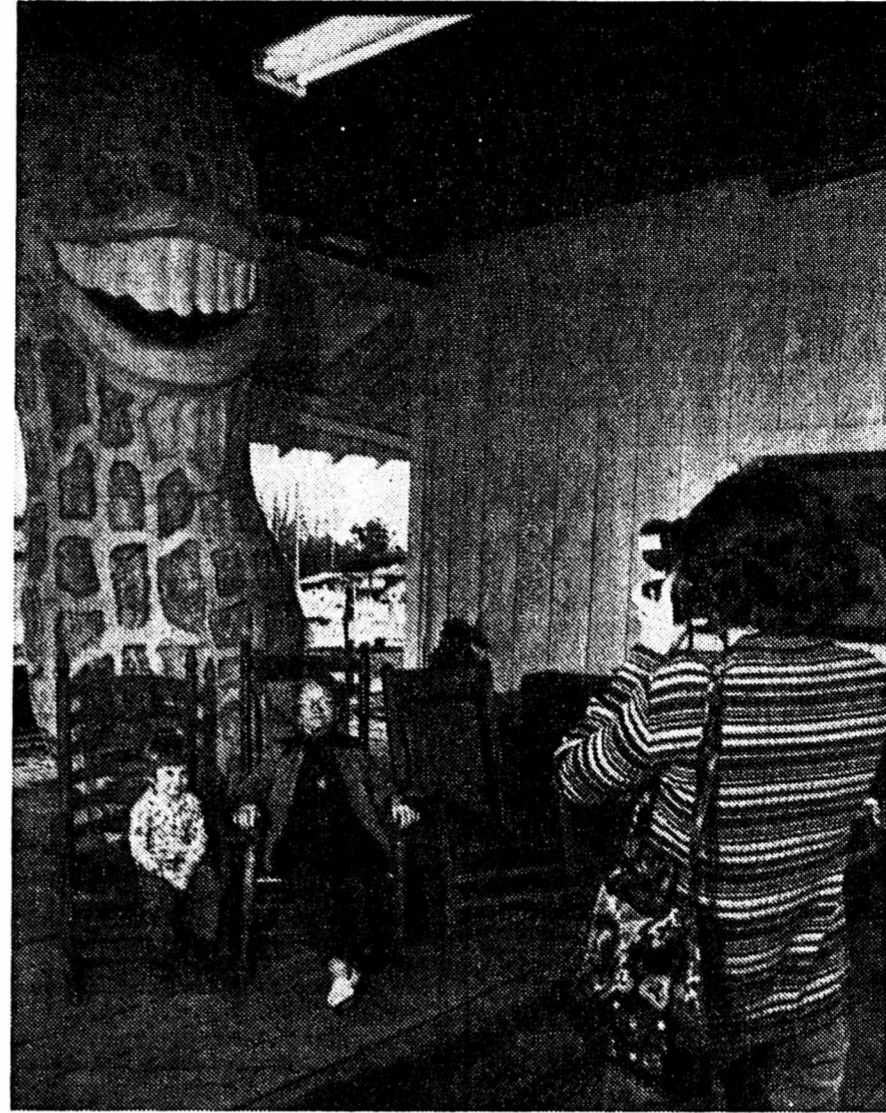

Et maintenant suivez le guide

Les Carter sont maintenant à Washington et la vieille maison de bois est vide. Mais, les touristes ont pris le relais de la famille Carter et chaque jour jouent de la caméra, photographiant leurs parents dans les fauteuils de Jimmy et Rosalynn. Sous l'oeil d'une cacahuète à la dentition présidentielle. (Téléphoto AP)

Arthur Rubinstein fête ses nonante ans

PARIS (AFP). — Le regard vif, la lèvre gourmande esquissant constamment un sourire moqueur dans un visage ovale couronné d'une chevelure blanche ondulée, les mains toujours virevoltantes autour du buste bien cambré, le pianiste Arthur Rubinstein fête aujourd'hui ses 90 ans.

En 1969, le cinéaste François Reichenbach et le critique Bernard Gavoty, avaient révélé au grand public, le formidable bonheur et l'appétit de vivre de ce vieillard virtuose, dans un savoureux film: « L'Amour de la vie ».

On y voyait Rubinstein à Carnegie-Hall soulevant les foules, Rubinstein chez lui jouant les tangos, Rubinstein lutinant contre une mouche mélomane dans les ruines de Persépolis, Rubinstein pélerin au mur des Lamentations de Jérusalem, Rubinstein causeur malicieux etc... toutes les facettes d'une personnalité au passé et au présent bien remplis.

Certes, depuis, sa démarche est devenue plus précautionneuse et l'oeil se fatigue des lumières trop vives des projecteurs, mais la silhouette reste la même.

LE ROMANTISME

Pourtant, Arthur Rubinstein ne se produit plus en concert. Toulouse et Lon-



Rubinstein. (Téléphoto AP)

Professeur Coucou: de l'avance à l'allumage

Le professeur Coucou — c'est ainsi que l'hebdomadaire zuricois «Die Weltwoche» nomme Jean Ziegler — n'a décidément pas encore surmonté sa crise de mégalomanie. Après avoir essayé vainement de démolir de l'extérieur, par un livre édité et imprimé à l'étranger, les structures et les institutions de son pays, voici que ce socialiste genevois de gauche essaie de bâillonner la presse helvétique.

Peut-être le professeur Coucou se croit-il déjà parvenu au grand soir des autodafés totalitaires: hélas, il a de l'avance à l'allumage! La Suisse n'est pas mûre pour la mise au pas.

Le professeur Coucou, alias Jean Ziegler, est ainsi surnommé par notre confrère zuricois, parce qu'il tente à tout prix de se ménager une place au chaud, pour sept ans, au creux du douillet nid universitaire de Genève, notamment en jetant dehors sa collègue Jeanne Hersch. Le professeur ordinaire, titre auquel il aspire avec tant de bruyante obstination, lui assurerait en effet le septennat, alors que son actuel extraordinaire n'est valable que pour trois ans.

Si son livre tristement célèbre, jetant de la boue à la Suisse, fourmillait déjà d'erreurs inimaginables, sa qualification pour l'enseignement universitaire n'est pas moins contestable, à en croire «Die Weltwoche». Ne citons, des nombreux jugements émis par des sommités des facultés suisses et étrangères, que cet avis de M. Imanuel Geiss, qui n'est pas précisément un homme de droite, et qui dit à propos d'un livre de sociologie africaine du professeur Coucou-Ziegler: «...les faits historiques dont Ziegler fait état au sujet du Ghana sont si aventureux, que cela vous coupe la respiration. Cela fourmille d'erreurs élémentaires, des siècles entiers se bousculent en une bizarre chronologie... Quand Ziegler se consacre à l'histoire africaine moderne, la chronologie atteint aux écarts extrêmes entre la vérité et l'invention ».

On le voit: ce n'est pas d'aujourd'hui que date la manie du professeur Coucou d'avoir de l'avance — ou du retard — à l'allumage. R. A.

PAGE 6:

La paille a passé

Les exportateurs du Doubs ayant enfin obtenu satisfaction, les camions de paille immobilisés depuis 15 jours au Col-des-Roches ont pu franchir la frontière.

PAGE 11:

Constituante jurassienne

L'assemblée constituante jurassienne a décidé que le futur gouvernement serait élu selon le système majoritaire.

PAGE 27:

Sera-ce le deuxième?

Une seule fois ce siècle il y a eu un retrait prématuré d'un président du National. M. Hans Wyer sera-t-il le deuxième?

CHRONIQUES RÉGIONALES:

pages 2, 3, 6, 9 et 11.

LES BOURSES:

page 6.

INFORMATIONS SUISSES:

page 13.

TOUS LES SPORTS:

pages 15 et 16.

CARNET DU JOUR ET PROGRAMMES RADIO-TV:

page 25.

OFFRES D'EMPLOIS

pages 12, 18 et 22.

SKI DE FOND

pages 12 et 22.

AVIS TARDIFS
Fr. 3.30 par millimètre de hauteur
Réception des ordres : jusqu'à 22 heures

Super Hit
Jusqu'à épuisement
du stock:

Lait pasteurisé - .95
le litre

Sucre cristallisé - .95
le kilo
limité à 5 kg
par client

Dans tous nos
magasins
ainsi qu'au
Super-Centre.

CABARET-DANCING
LA ROTONDE
NEUCHÂTEL

Chaque vendredi et samedi
Vittorio Perla
001905 T

Musée d'Art et d'Histoire
Jean-Pierre Devaud
CÉRAMIQUE
Vernissage aujourd'hui à 18 heures
006435 T

Nous cherchons plusieurs
Secrétaires qualifiées
pouvant justifier d'une formation
complète et de quelques années
d'expériences, capables de travailler
d'une manière indépendante et
ayant de bonnes connaissances
linguistiques, soit, selon les postes à
remplir, le français et l'allemand
avec des connaissances d'anglais,
ou l'allemand et l'anglais avec des
connaissances de français, ou enco-
re toutes autres combinaisons dans
ces 3 langues.

Les personnes intéressées sont
priées de faire leur offre de service
complète aux **Fabriques de Tabac**
Réunies S.A., service de recrute-
ment, 2003 Neuchâtel. 006653 T

Bar **JAZZLAND** - Neuchâtel
Ruelle DuPeyrou 3
Ce soir et demain soir dès 21 h.
L'extraordinaire révélation
James Booker
Pianiste New-Orleans
Unique concert. Tél. 25 60 98 007376 T

Offre spéciale
Endives de Bruxelles
le paquet
de 500 g **190**
006742 T

MIGROS
Tricot et jacquard
Cours dès début mars, Grand-Rue 1,
1^{er} étage, A l'Artisane.
Tél. 25 66 40. 003123

Match au cochon
Café du Lion d'Or, Coffrane
dès 20 h, tél 57 11 91. 001234 T

COMMUNIQUÉS
James Booker
au «Jazzland»

Le pianiste et chanteur de blues James Booker donnera deux concerts au «Jazzland», les vendredi 28 janvier et samedi 29 janvier. Qui est James Booker? Il est né le 17 décembre 1939 à La Nouvelle-Orléans. Sa mère, organiste d'église, l'initie à la pratique du piano quand il a 6 ans. Booker poursuit ses études musicales à la «Southern University». Plusieurs musiciens le considèrent comme enfant prodige. James Booker a joué de l'orgue et du piano avec des vedettes comme Dee Clark, Phil Upchurch, etc., et les orchestres de Fats Domino, James Cotton, Freddie King et T-Bone Walker. Depuis une année, il se produit en solo. C'est donc un musicien en ne pas manquer, car ses deux concerts à Neuchâtel seront les seuls donnés en Suisse romande.

Pro Hispania à Neuchâtel
Le comité franco-suisse de Pro Hispania, qui s'occupe en particulier de l'aide à l'Eglise évangélique espagnole, tiendra dimanche après-midi 30 janvier au Temple du bas, salle Osterwald, son assemblée générale annuelle en présence de M. Daniel Vidal, professeur à la faculté de théologie de Madrid, qui a été invité à cette occasion, à présider le culte de la Collégiale. C'est la première fois que cette réunion a lieu à Neuchâtel.

Etat civil de Neuchâtel
NAISSANCES.- 22 janvier. Nussbaumer, Jean-Blaise, fils de François, professeur, Neuchâtel, et de Nicolette-Mahaut, née Soguel-Piquard. 25. Metz, Karine, fille de Pascal, mécanicien, Le Landeron, et de Paulette-Louissette, née von Gunten; Jeanmonod, Luc, fils de Daniel-Eugène, agriculteur, Prouvence, et de Marie-Madeleine, née Fauconnet.
DÉCÈS.- 25 janvier. Matthey-Guenet, née Mavon, Ida-Elisa, née en 1903, ménagère, La Chaux-de-Fonds, épouse de Matthey-Guenet, Jules-Arnold.

AVIS TARDIFS
Fr. 3.30 par millimètre de hauteur
Réception des ordres : jusqu'à 22 heures

Ce soir, dès 20 h, et jusqu'à 1 h,
à l'Hôtel du Vignoble - PESEUX
grand match au loto
du Ski-club de la Côte.
superbes quines.
Abonnements - 1^{er} tour gratuit.
006272 T

Nouvel arrivage
VELOURS DE GÈNES
Prix fantastique Fr. 29.80 le m.
HASSLER TAPIS
12, rue Saint-Honoré, Neuchâtel,
tél. 25 21 21. 002363 T

KARATEKAS
ne manquez pas le stage Damiano Calo, 3^{ème} dan, samedi 14 h et dimanche 9 h, au Tekki Karaté Saint-Blaise. 2 jours : 25 fr. Inscriptions sur place. 003282 T

Cabaret hôtel du Marché
Vendredi 28 et samedi 29, 21 h 30,
JIM STODGEL
- Folk-Song
et Jean-Vincent
avec son pédalophone. 003099 T

Ce soir au collège **MARIN**
LOTO
org. G. S. et Volley. 003691 T

Café de la Poste Savagnier
Ce soir
Match aux cartes
le schieber aux meules de fromage. Une
raquette sera offerte.
Tél. 53 23 13. 005317 T

« Connaissance du monde » a présenté La Vanoise, une terre retrouvée

Pour sa quatrième conférence, « Connaissance du monde » a présenté mercredi soir au Théâtre un film sur « La Vanoise - Terre retrouvée ».

Ce n'est pas bien loin de Neuchâtel, mais pourtant on n'entend pas souvent parler ici de La Vanoise, ce parc national créé il y a 13 ans et dont voici les coordonnées géographiques: à l'est de la Savoie se trouve une vallée intra-alpine, La Vanoise, ouverte par les vallées de la Tarentaise et de la Maurienne.

Si la population de Tarentaise a pu réaliser de belles affaires grâce aux stations de sport d'hiver (Courchevel, Tignes, Val-d'Isère, etc...), ce n'était pas le cas des habitants de la Maurienne. Cependant, depuis la création de ce parc, l'afflux de touristes leur a permis de faire revivre leur artisanat et de conserver ainsi un style de vie accordé au rythme de la nature. Un style de vie qui fleurit bon le vrai!

LA FAUNE ET LA FLORE

Le parc de La Vanoise est contigu au parc italien du Grand-Paradis. La superficie sur laquelle sont protégés les animaux est de ce fait considérablement augmentée. Ainsi, de 550 chamois dénombrés au début, on est passé maintenant à 3700, et de 30 à 515 bouquetins. Ce dernier chiffre établit un record quand on sait que la femelle de cette espèce ne donne naissance qu'à un petit tous les deux ans.

Budget approuvé à Marin-Epagnier

(c) Le Conseil général de Marin-Epagnier a siégé hier soir sous la présidence de M. François Dupasquier. Il a approuvé le budget de 1977 prévoyant un déficit de 606.333 fr. 60 après le rétablissement d'un subside de 5000 fr. en faveur des camps de ski. Un crédit de 50.000 fr. pour la réfection de la maison d'habitation de la propriété Perrier a été approuvé par 29 oui. Nous y reviendrons.

Un nouveau chef cantonal pour les éclairieurs

Lors de sa dernière assemblée de délégués, l'association neuchâteloise des éclairieurs suisses (ANES) a nommé au poste de chef cantonal, en remplacement d'Yves Delamadeleine, Pierre Hiltpold, de Peseux. Né le 22 août 1950, Pierre Hiltpold est entré aux loutvetaux du groupe Bonneville (Neuchâtel) en 1960. En 1961, il passa aux éclairieurs et devint chef de troupe en 1968. 1970 le voit passer sa maturité commerciale et prendre en main les destinées de la brigade de la Vipère (Neuchâtel). En 1971, il entra au commissariat cantonal éclairieur et, dès 1973, dirige ce commissariat. Il passa avec succès ses derniers examens et en 1974 il obtint une licence en sciences économiques et commerciales. Actuellement le nouveau responsable cantonal exerce les fonctions d'économiste au groupement des communes du littoral.

Séance d'information à Cescole

De notre correspondant :
La direction de CESCOLE a pris l'heureuse initiative de convoquer les parents des élèves des classes de 5^{ème} année primaire à une séance d'information. Celle-ci s'est tenue mardi soir à la salle de musique et une bonne centaine de parents avaient répondu à l'invitation. M. Kernen, sous-directeur, dirigeait la séance et dans son exposé il a insisté sur le fait que l'avenir des enfants ne dépendait pas de la décision qui serait prise dans les prochains mois. Il n'y a donc pas que les examens et, même s'il y avait une erreur dans l'orientation, elle pourrait être corrigée par la suite. Il a rappelé que deux facteurs essentiels entrent en ligne de compte: les épreuves de connaissances et les résultats scolaires. Après avoir expliqué quelles étaient les

exigences pour entrer dans les diverses sections, il a été présenté le tableau de l'organisation scolaire de l'école secondaire expliquant quelles sont les « passerelles » possibles. Ensuite, MM. Bouquet, Steiner et Furrer ont parlé respectivement des sections moderne-préprofessionnelle, classique et scientifique, précisant les exigences pour chacune d'elles.

Au cours de la discussion qui suivit, chacun a eu le loisir de poser des questions ou de se faire préciser certains points.

Avis mortuaire
Réception des ordres : jusqu'à 22 heures

Avis mortuaire
Réception des ordres : jusqu'à 22 heures

Venez vous qui êtes bénis de mon Père prenez possession du royaume qui vous a été préparé dès la fondation du monde.
Mat. 25: 34.

Monsieur et Madame Jean-Paul Louvari et leurs enfants à Cherbourg;
Madame et Monsieur Bernard Chaussinand-Louvari et leur fille à Charleroi;
Madame Alice Dänzer-Lambercier, Les Ponts-de-Martel et famille;
Monsieur Albert Lambercier-Grisel, à Couvet et famille;
Madame Léa Landry-Lambercier à Neuchâtel et famille;
Les familles de feu Albert Reymond-daz-Lambercier;
Les familles de feu Louis Lambercier-Treuthard;
Les familles de feu Emile Lambercier-Currit;
Les familles de feu Camille Jeanneret-Lambercier;
Les familles de feu Ulysse Lambercier-Jornod;
Monsieur Oswald Perrinjaquet, à Lausanne;
La Communauté des Diaconesses de Reully;
Monsieur et Madame Roger Porret et les pensionnaires de Chantevent, à Fresens,
ainsi que les familles parentes et alliées, ont le chagrin de faire part du décès de

Sœur
Maria LAMBERCIER
enlevée à leur affection dans sa 87^{ème} année.
Fresens, le 26 janvier 1977.

Nous savons que toutes choses concourent au bien de ceux qui aiment Dieu.
Rom. 8 : 28.

L'inhumation aura lieu à Saint-Aubin, samedi 28 janvier.
Culte au temple à 13 h 30 où le corps sera déposé.
Domicile mortuaire: hôpital de la Béroche, Saint-Aubin.

Cet avis tient lieu de lettre de faire part
007378 M

Jésus dit: « Je suis la résurrection et la vie, celui qui croit en moi vivra, quand même il serait mort. »
Jean 11: 25.

Monsieur Maurice Thiébaud-Favre, à La Coudre-Neuchâtel;
Madame et Monsieur Georges Aegler-Thiébaud, à Lucens;
Madame et Monsieur René-Louis Fischer-Thiébaud, à Marin, et leurs enfants;
Madame et Monsieur Claude Charpié-Thiébaud et leurs enfants, à Lausanne;
Monsieur Gérard Markhoff et sa famille, à Yaoundé (Cameroun) et à Lyon;
Madame et Monsieur Emile Jaquet-Favre, à Cortaillod, leurs enfants et petits-enfants;
Monsieur Roger Favre, à Cortaillod, et sa famille;
Madame veuve Armand Thiébaud, à Corcelles, ses enfants et petits-enfants;
Mademoiselle Lydie Thiébaud, à Peseux;
Madame veuve Henri Liardet-Thiébaud, à Corcelles,
ainsi que les familles parentes et alliées, ont la profonde douleur de faire part du décès de

Madame
Maurice THIÉBAUD
née Evangéline FAVRE

leur bien chère épouse, mère, belle-mère, grand-mère, sœur, belle-sœur, tante et parente, que Dieu a rappelée à Lui, dans sa 78^{ème} année, après de grandes fatigues et souffrances, supportées avec courage et foi.

2000 La Coudre-Neuchâtel,
le 27 janvier 1977.
(Chemin de l'Abbaye 2)

« Père, mon désir est que là où je suis, ceux que tu m'as donnés y soient aussi avec moi. »
Jean 17: 8-24.

Le culte sera célébré au temple de La Coudre, samedi 29 janvier, à 8 h 30, suivi de l'ensevelissement au cimetière de Beaugard.

Domicile mortuaire: pavillon du cimetière de Beaugard.
Prière de penser
aux Missions protestantes,
Neuchâtel, C. C. P. 20-4982

Cet avis tient lieu de lettre de faire part
007377 M



Prévisions pour toute la Suisse

La vaste dépression sur le nord de l'Europe entraîne toujours de l'air maritime froid vers les Alpes. Le temps demeure instable.

Nord des Alpes, Valais, nord et centre des Grisons: le temps ne sera que partiellement ensoleillé par nébulosité changeante, souvent abondante dans l'est. Quelques averses se produiront encore, avec de la neige au dessus de 700 mètres.

La température en plaine sera comprise entre moins 2 et plus 3 degrés le matin, entre 3 et 8 degrés l'après-midi. Le vent d'ouest sera modéré en plaine, fort en montagne.

Sud des Alpes et Engadine: partiellement ensoleillé par nébulosité changeante. Quelques averses de neige au voisinage des Alpes. Bacs de brouillard matinaux dans le Tessin central et méridional.

Evolution probable
Evolution probable pour samedi et dimanche: au nord, en plaine quelques éclaircies, sinon très nuageux et averses de neige en montagne. Au sud, assez ensoleillé.

Observations météorologiques à Neuchâtel
Température: Moyenne 5,2; min.: 4,1; max.: 6,3. Baromètre: Moyenne: 713,9, 712,9, 714,0, 714,9. Eau tombée: 2,1 mm. Vent dominant: Direction: ouest, sud-ouest; force: modéré. Etat du ciel: nuageux jusqu'à 9 h, ensuite couvert; pluie de 12 h 45 à 16 h.

Temps et températures Europe et Méditerranée
Zurich-Kloten: très nuageux, 7 degrés; Bâle-Mulhouse: très nuageux, 8; Berne: couvert, 6; Genève-Cointrin: couvert, bruine, 7; Locarno-Magadino: serein, 5; Saentis: neige, -8; Paris: très nuageux, pluie, 9; Londres: couvert, 8; Amsterdam: couvert, averses de pluie, 6; Francfort: très nuageux, 8; Berlin: couvert, 6; Copenhague: couvert, pluie, 4; Stockholm: couvert, pluie, 4; Stockholm: couvert, pluie, 2; Munich: peu nuageux, 6; Innsbruck: peu nuageux, 5; Vienne: très nuageux, 7; Prague: très nuageux, 6; Varsovie: nuageux, 6; Moscou: couvert, -4; Budapest: couvert, 7; Istanbul: très nuageux, 11; Athènes: très nuageux, 16; Rome: couvert, 15; Milan: brouillard, 4; Barcelone: très nuageux, 16; Madrid: couvert, 9; Lisbonne: couvert, 12.

PRESSION BAROMETRIQUE A NEUCHÂTEL



NIVEAU DU LAC
le 27 janvier 1977: 429,10.
Eau 5°

FAN L'EXPRESS
BULLETIN D'ABONNEMENT

JE M'ABONNE DÈS CE JOUR

- * jusqu'à fin mars 1977 pour Fr. 24.-
- * jusqu'à fin juin 1977 pour Fr. 49.-
- * jusqu'à fin décembre 1977 pour Fr. 100.-

(* souligner ce qui convient)

Ne pas payer d'avance, nous vous enverrons une carte de versement.

Nom: _____
Prénom: _____
No et rue: _____
No postal: _____ Localité: _____
Signature _____

Veillez retourner ce bulletin sous enveloppe non collée affranchie de 20 centimes. à

FAN-L'EXPRESS
Service des abonnements 2001 NEUCHÂTEL

FAN FAN FAN FAN FAN

Avis mortuaires
Réception des ordres : jusqu'à 22 heures

Veillez et priez, car vous ne savez ni le jour ni l'heure à laquelle le Fils de l'homme viendra.
Repose en paix cher époux.

Madame Lydia Jakob-Rüfenacht, Le Landeron;
Madame et Monsieur Georges Châtelain-Nobs, à La Chaux-de-Fonds, leurs enfants et petits-enfants;
Les enfants, petits-enfants et arrière-petits-enfants de feu Jean Jakob;
Madame et Monsieur Erwin Meyer-Rüfenacht, à Berne, et famille;
Madame et Monsieur Werner Holzer-Rüfenacht, à Berne, et famille, ainsi que les familles parentes et alliées, ont le grand chagrin de faire part du décès de

Monsieur
Hermann JAKOB

leur cher et regretté époux, beau-frère, oncle, grand-oncle, cousin, parent et ami, enlevé à leur tendre affection, dans sa 76^{ème} année, après une pénible maladie supportée courageusement.

Le Landeron et Berne, le 27 janvier 1977.
(Chemin Mol 20, Falkenberg 19)

L'incinération aura lieu à Neuchâtel, lundi 31 janvier.

Culte au crématoire, à 14 heures.
Le corps repose au pavillon du cimetière de Neuchâtel.
Domicile de la famille: Madame Lydia Jakob, Chemin Mol 20, 2525 Le Landeron.

Cet avis tient lieu de lettre de faire part
007386 M

Avis mortuaire
Réception des ordres : jusqu'à 22 heures

Madame
Edmond LANDRY
née Yvonne BESSON

enlevée à leur affection le 27 janvier 1977.

L'Eternel est près de ceux qui le recherchent en vérité.

Le culte aura lieu le lundi 31 janvier à 14 heures, en la chapelle du nouveau crématoire de Saint-Georges, où le corps repose.
Domicile: rue des Fontaines-Saintes 10, 1202 Genève.

Prière de ne pas envoyer de fleurs mais de penser, de préférence, à la Ligue genevoise contre le cancer C. C. P. 12-380
006746 M

La Chanson neuchâteloise a le regret de faire part du décès de

Monsieur
John JAQUENOD

frère de Madame Louis Dalebroux, membre de la société.
Pour les obsèques, prière de se référer à l'avis de la famille. 005313 M

REMERCIEMENTS

La famille de
Monsieur Charles NAINÉ
profondément touchée de l'affectueuse sympathie qui lui a été témoignée en ces jours de pénible séparation, exprime à chacun sa vive et sincère reconnaissance.
Les présences, les messages ou les envois de fleurs lui ont été un précieux réconfort. 006538 X

Dans l'impossibilité de répondre à tous les messages de sympathie reçus, la famille de

Monsieur
Ferdinand TAMBORINI

remercie tous ceux qui ont pris part à son grand deuil et les prie de trouver ici l'expression de sa profonde reconnaissance.

Neuchâtel, janvier 1977. 001245 X

Profondément touchée des très nombreuses marques de sympathie et d'affection qui lui ont été témoignées lors de son grand deuil, la famille de

Madame
Valentine KETTIGER-THIÉBAUD

remercie très sincèrement toutes les personnes qui ont pris part à sa douloureuse épreuve par leur présence, par leurs dons, par leurs envois de fleurs, par leurs messages de condoléances, et les prie de trouver ici l'expression de sa vive reconnaissance.

Colombier, janvier 1977. 001246 X

Inauguration à Cressier

Dans le cadre d'un plan de rénovation des magasins commencé en 1976 et devant se poursuivre tout au long de cette année, COOP Neuchâtel a inauguré mercredi soir son point de vente de Cressier. Une manifestation empreinte de simplicité a réuni au sein même du magasin complètement rafraîchi M. Robert Comtesse, président du Grand conseil, M^{me} Berger, présidente du Conseil général de Cressier, accompagnée des cinq conseillers communaux et de l'administrateur. Etaient également présents, les représentants du conseil d'administration et de la direction de COOP Neuchâtel, des délégués de COOP Suisse, sans oublier MM. Dubois, architectes et les maîtres d'état qui ont pris part à la rénovation.

M. Max Baumberger, président du conseil d'administration de COOP Neuchâtel, a ouvert la partie officielle en saluant les invités et en passant la parole à M. Robert Rebord, dynamique directeur de Neuchâtel et coordinateur du programme des travaux.

Le patron de COOP Neuchâtel a rappelé

l'ouverture de ce magasin en 1964. Il s'est plu à relever la compétence et la fidélité de M^{me} Alexandre Muriset, qui était déjà à ses côtés lors de la première inauguration. M. Rebord a donné quelques indications sur l'évolution réjouissante des ventes et du chiffre d'affaires. Coop poursuit inlassablement ses efforts pour ravitailler au maximum ses différents points de vente en produits frais. Des viandes de première qualité, en barquette et emballées sous vide, sont proposées aux acheteurs à des prix très avantageux, grâce à une organisation de distribution et de contrôle de marchandises consciencieuses. M. Rebord a encore annoncé la prochaine étape du plan, qui sera la rénovation et l'inauguration du magasin de Saint-Aubin.

Ensuite M. Aubry, président du Conseil communal de Cressier, au nom des autorités locales, a félicité les initiateurs et prononcé des paroles aimables et encourageantes à l'endroit des responsables du centre d'achats. En effet, la présence de COOP à Cressier est très appréciée des habitants de ce charmant village viticole. GD

A NEUCHÂTEL ET DANS LA RÉGION



Achetez du mimosa!

• CES petites taches jaune vif sont autant de petits soleils que l'on verra partout dans la ville, aujourd'hui et demain. Car il est revenu le temps du mimosa! Ce beau mimosa de Cannes qui sera vendu, sous l'égide de la Croix-Rouge, au profit de la Chaîne du bonheur et des œuvres locales pour l'enfance.

Des stands et des enfants de l'école primaire en offriront au public qui, en l'achetant, fera preuve d'altruisme et aussi... de bon goût. Rien n'est en effet plus joli qu'un petit bouquet de mimosa sur sa table de travail! Mieux: rien n'est plus délicat que d'en offrir à ceux que l'on aime...

C'était le soir des chauffards!

• DANS la nuit de mercredi à jeudi vers 20 h, M. O. A., de Bevaix, circulait rue de l'Ecluse. Peu avant le garage Cordey, il s'est arrêté derrière un véhicule qui bifurquait à droite pour s'engager rue de Prébarreau. A cet instant, un véhicule inconnu circulant en sens inverse a fait un écart à gauche pour éviter un cyclomotoriste se trouvant devant le café de l'Ecluse. De ce fait, la voiture inconnue a heurté le flanc avant gauche de la voiture de M. O. A., et son conducteur a poursuivi sa route sans se faire connaître.

Puis, vers 23 h, M. D. D., de Saules, circulait rue du Rocher. A la hauteur du N° 32, sa voiture a été heurtée par un véhicule circulant en sens inverse et dont le conducteur ne s'est pas fait connaître. Dégâts.

TÉLÉCOMMANDE EN BONNE VOIE

La place de la Gare retrouvera bientôt son aspect antérieur

• LA gare de Neuchâtel se met à l'heure de la télécommande. Il a fallu, on le sait, creuser la place située à l'est du bâtiment pour y construire en souterrain les locaux devant abriter les installations techniques de la télécommande, au prix de gros travaux de génie civil.

C'est maintenant fait et ces locaux sont en voie d'achèvement.

La place retrouvera son aspect antérieur prochainement, dit le chef de gare, M. Duveillard, content de voir le gros œuvre terminé.

Ce chantier a été une étape difficile, non par l'ampleur des travaux mais par l'indiscipline de certains automobilistes qui ne se gênaient pas et garaient sauvagement leurs véhicules dans les environs immédiats du chantier.

Après l'achèvement des locaux prévu pour mars commencera alors l'étape de la mise en place des installations techniques destinées à la télécommande des trains. Premier objectif: le tronçon Gorgier-Neuchâtel. Il n'y a que ces quelques kilomètres de voie ferrée qui, entre Lausanne et le chef-lieu neuchâtelois, ne sont pas encore dotés de la télécommande.

EN 1964...

Puis, il faudra encore équiper la ligne La Neuveville-Neuchâtel pour que soit achevé le tronçon Lausanne-Bienne.

D'autres lignes qui convergent vers Neuchâtel seront également modernisées.

La télécommande, faut-il le rappeler, représente un nouvel équipement important pour assurer la marche des convois. Elle constitue, en somme, une sécurité supplémentaire. Introduite en Suisse en 1964 entre Lausanne et Renens, en vue de l'Exposition nationale qui fit naître un important trafic ferroviaire, la télécommande sera peu à peu étendue à tout le pays. Déjà dans le premier arrondissement des CFF les grandes lignes Lausanne-Genève, Saint-Maurice-Lausanne, Lausanne-Vallorbe, Lausanne-Yverdon-Gorgier (et bientôt Neuchâtel), Bienne-La Neuveville ont été modernisées par la télécommande. G. MT.

Le cyclomotoriste s'est fait connaître

• LE cyclomotoriste qui avait heurté une passante, mercredi vers 11 h, rue Fleury, et qui avait poursuivi sa route s'est fait connaître à la police. Il s'agit d'un écolier de 14 ans demeurant à Neuchâtel.

Quant à la blessée, M. P. F., de Neuchâtel, elle a reçu les soins d'un médecin pour une blessure au pied droit.

LE SKI: UN SPORT SAIN MAIS QUI PEUT ÊTRE DANGEREUX

Dans un premier article (*) sur le ski et les accidents qui en découlent (60.000 chaque hiver provoquant environ 5000 fractures et occasionnant 600 millions de fr. de perte globale pour l'économie suisse), nous avons relevé avec satisfaction que l'ensemble des efforts consentis dans notre pays pour la prévention des accidents a été couronné de succès.

Malgré l'augmentation constante du nombre des skieurs, Suisses et étrangers, le nombre des accidents graves a nettement diminué, les fractures étant tombées de 13 à 9 % et le nombre total d'accidents ayant baissé d'environ 25 à 30 %.

L'amélioration du matériel compte pour beaucoup dans la diminution des accidents. L'apparition des fixations de sécurité, il y a une vingtaine d'années, leur perfectionnement constant depuis, fruit d'une incessante recherche technologique et d'essais pratiques, a joué un grand rôle dans la prévention des accidents sur les pistes où se pressent, chaque week-end quand les conditions s'y prêtent, des centaines de milliers de skieurs de tous âges.

Mais encore faut-il que les fixations, pour qu'elles remplissent correctement leur rôle et se déclenchent une fraction de seconde avant la fracture, soient non seulement des fermetures de qualité éprouvée mais qu'elles soient réglées avec soin par les spécialistes. En outre, une révision périodique s'impose, de même qu'un réglage car certaines fixations peuvent se dérégler en cours de saison.

Le Bureau de prévention des accidents (BPA) fait tester les fixations par l'Institut des métaux et machines de l'Ecole polytechnique de Lausanne. Le BPA a même fait construire un appareil de contrôle des fixations qui répond aux exigences d'exactitude posées par la science et la pratique. Car, une bonne qualité et un fonctionnement irréprochable de fixations de

sécurité munies du label de garantie BPA (label décerné aux fixations après mise à l'épreuve en laboratoire et connu sous le nom de «Label BFU») ne servent à rien si elles ne sont pas réglées correctement.

LE LABEL

L'appareil est le fruit du travail mené en commun dès 1965 par ledit institut et le BPA. Actuellement, 273 de ces appareils de précision ont été construits. Deux seulement existent à Neuchâtel: l'un dans un grand magasin du centre, l'autre dans une entreprise de Serrières où il est à la disposition du personnel. Parallèlement au développement technique de cet appareil dont l'utilité est évidente, le BPA a cherché à établir des normes simples mais sûres pour le réglage convenable des fixations. Des médecins et des ingénieurs y ont participé et ces normes, éprouvées avec succès sur les pentes de ski, sont livrées avec chaque appareil de contrôle.

Toutes les grandes marques de fixations de sécurité ont été testées et un certain nombre d'entre elles ont reçu le label de qualité. Il suffit de se renseigner auprès du magasin spécialisé pour savoir si telle ou telle fixation (complète ou partie isolée, soit talonnière ou butée) est munie de ce label «BFU» qui est une garantie de qualité et de bon fonctionnement, à condition d'être réglée pour celui ou celle qui l'utilise!

LES SOULIERS

Les fixations ont réalisé de très grands progrès depuis une dizaine d'années et le risque d'accidents graves s'en est trouvé notablement abaissé.

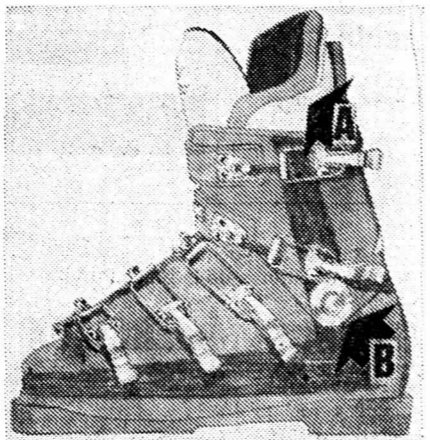

Tendance actuelle dans le soulier de ski: un chausson rembourré (A) dans une tige procurant une certaine flexibilité longitudinale grâce au pivot (B) à la hauteur de la cheville.

Après de grosses améliorations techniques, reste, hélas, le comportement de l'homme!

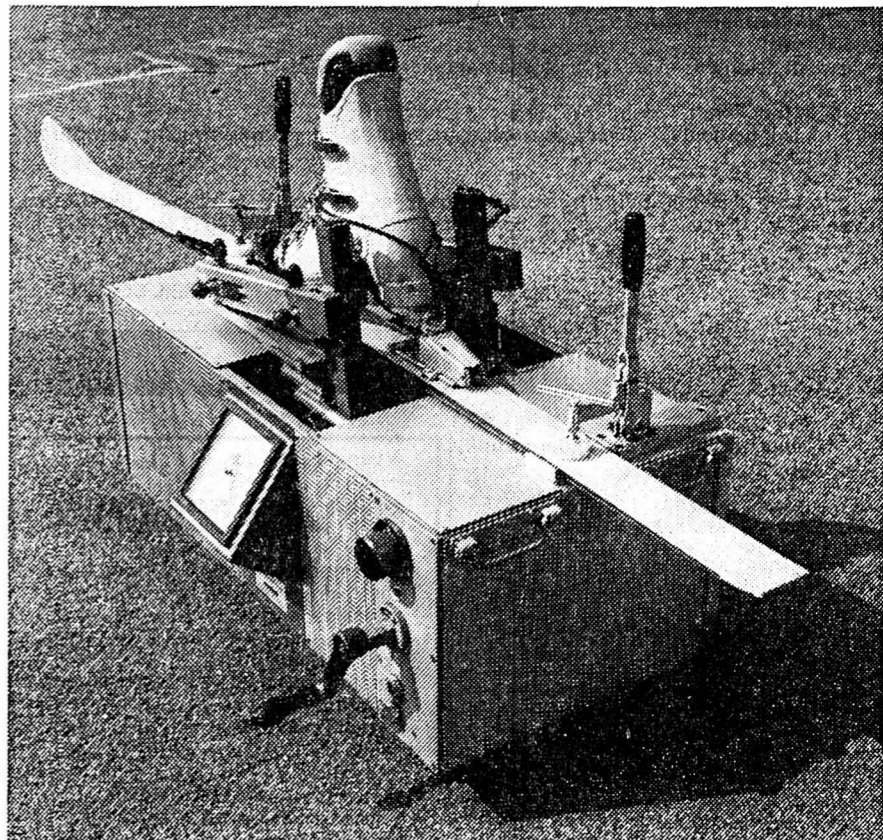

L'appareil du BPA pour le contrôle et le réglage des fixations avec ou sans frein. Il n'y en a que deux à Neuchâtel...

Dans le domaine du soulier, la technique moderne du ski a relégué dans l'armoire des souvenirs les bonnes vieilles chaussures de cuir incapables, à la longue, d'assurer cette totale rigidité latérale sans laquelle il ne saurait y avoir de conduite précise des skis. En étudiant la chaussure, les fabricants se sont aperçus, après quelques erreurs que certains ont payé par de graves blessures - ces fractures spiroïdales du tibia ou du péroné ou des deux parfois difficiles à réduire - qu'il était plus important de soigner la rigidité latérale et d'assurer une certaine souplesse longitudinale que de hausser démesurément la tige le long de la jambe.

Actuellement, la chaussure, faite de matériaux synthétiques et dotée souvent d'un chausson ou d'un intérieur rembourré, après avoir eu la tige abaissée à une hauteur moyenne, tend à offrir de la rigidité latérale et une souplesse longitudinalement pour permettre à la jambe de s'infléchir en avant ou en arrière.

Tous les skieurs ne skient pas dans la même position du corps. Certains sont redressés, d'autres fléchis. Lorsque leurs chaussures sont mal adaptées à leur flexion, les premiers exercent constamment une pression sur l'arrière de la chaussure, les seconds sur l'avant. Ces pressions sont parfois douloureuses et elles sont en outre transmises aux skis qui deviennent moins dociles. La flexibilité longitudinale peut aussi empêcher la fracture

en offrant aux os de la jambe une certaine marge en cas de choc. Latéralement, il ne saurait y avoir de souplesse. Ce serait même contraire à la sécurité de guidage. Dans ce cas, c'est évidemment à la fixation de jouer son rôle en cas de torsion. Encore une fois à la condition qu'elle soit bien réglée!

LES VÊTEMENTS

Le temps des ensembles de ski lisses est révolu. On s'est vite aperçu du danger qu'ils présentaient sur des pentes gelées à pourcentage important, en cas de chute. Certains skieurs y ont risqué leur vie! L'industrie des tissus, naturels ou synthétiques, a fait là aussi de grands progrès. Aussi a-t-on constaté un recul dans la confection et la vente de ces vêtements, au profit des tissus antidérapants, donc rugueux. Les exigences de la prévention des accidents l'ont heureusement emporté sur les impératifs de la mode.

PLUSIEURS ÉLÉMENTS

La remarquable amélioration du matériel et des vêtements, celle aussi des installations et du balisage des pistes ont participé à ce recul très appréciable des accidents graves. Reste le comportement du skieur et de la skieuse sur les pistes. C'est une autre histoire! Comme celle de la condition physique à entretenir régulièrement, et surtout en automne avant de chauffer ses skis! G. Mt.

(*) Voir FAN du 20 janvier

Au tribunal de police du district de Neuchâtel

Déjà des cas d'ivresse et un réquisitoire «massue» pour une histoire de courses «interdites» à Lignièrès!

C'est un habitué des salles d'audience qui a comparu hier devant le tribunal de police du district de Neuchâtel, présidé par M. Jacques Ruedin, assisté de M^{me} May Steininger qui remplissait les fonctions de greffier. En effet, P.-C. Z. a déjà été condamné en 1970 pour ivresse au volant puis, trois ans plus tard, pour avoir refusé de se soumettre à une prise de sang. Depuis 1973, le prévenu a été condamné à sept ou huit reprises pour des infractions telles que: détournement d'objet mis sous main de justice, vol, escroquerie, etc.

Hier, on lui reprochait d'avoir conduit une voiture le 16 octobre vers 15 h 10 alors qu'il était pris de boisson, et de n'avoir pas pu présenter son permis de conduire.

J'avais «fait la noce» le soir précédent, expliqua P.-C. Z. et laissa mon auto en ville. Le lendemain, vers 13 h, je suis revenu pour chercher mon véhicule, mais j'ai bu trois «ballons» de blanc. C'est peut-être cela qui a «rallumé»...

UNE NOCE... «CONFORTABLE»!

— Votre noce a dû être «confortable», puisque la prise de sang a indiqué une alcoolémie variant entre 2,94 et 3,14‰! Il fut remarqué le président.

— Peut-être... Il n'empêche que je ne vois pas pourquoi on m'arrête comme cela sur la chaussée alors que je n'ai pas provoqué d'accident, brûlé un feu rouge ou «mordu» une ligne blanche. C'est tout de même malheureux: quelqu'un a dû téléphoner. Mais alors où je ne comprends plus, c'est que l'agent qui m'a arrêté m'a prié de le suivre au poste... avec ma voiture! Si j'étais en état d'ébriété, j'aurais pu perdre la maîtrise de mon véhicule et renverser deux ou trois piétons...

Finalement le tribunal, tenant compte des antécédents du prévenu, n'a fait qu'appliquer les réquisitions du ministère public: 20 jours d'emprisonnement ferme, 100 fr. d'amende et 240 fr. de frais.

TOUTES DEUX SOUS L'EFFET DE L'ALCOOL

Dans la nuit du 2 au 3 octobre vers 3 h 35, C. W. circulait en voiture, empruntant la rue sans nom prolongeant la place des Halles et débouchant sur la N 5. Soudain, son véhicule renversa C. S. qui traversait la chaussée! On reprochait à ces deux jeunes filles de s'être trouvées en état d'ébriété durant cette nuit de la Fête des vendanges. Si la conductrice admettait les faits, la passante, quant à elle, contestait avoir traversé la chaussée ailleurs que sur un passage de sécurité.

— J'ai subi une commotion, été victime d'une amnésie, mais me souviens parfai-

tement avoir traversé sur un passage de sécurité pour aller déposer mon porte-monnaie dans ma voiture!, expliqua C. S.

— Dans ce cas-là, comment expliquez-vous qu'on vous ait retrouvée à plus de 20 m du passage de sécurité?

— Le corps de ma cliente a peut-être été transporté sur le capot de l'auto, estima le défenseur de C. S.

Après s'être donné une semaine de réflexion, le tribunal a rendu son jugement hier. Il a condamné C. W. à 700 fr. d'amende avec délai de deux ans pour radiation au casier judiciaire et au paiement de 240 fr. de frais. Quant à C. S., elle a écopé de 20 fr. d'amende, mais de plus de 200 fr. de frais, du fait qu'elle fut, elle aussi, soumise aux examens de détection d'ivresse!

MANŒUVRE INTERDITE

Alors qu'en dépit de l'interdiction, il bifurquait à gauche au débouché de la rue située entre l'hôtel de ville et le Théâtre, A. D.-M. a été intercepté par la police le 18 octobre vers 2 h 20. L'automobiliste fut emmené au poste où il fut soumis aux examens d'usage puis à l'hôpital où l'on préleva un peu de son sang. L'analyse révéla une alcoolémie moyenne de 1,44‰. Comme les renseignements obtenus sur le compte du prévenu sont très favorables et qu'il n'est pas «fiché» au casier judiciaire, le tribunal lui a infligé une amende de 500 fr. avec délai de deux ans pour radiation. Le condamné supportera en outre 240 fr. de frais.

Le 8 octobre vers 20 h 40, G. M. a été surpris sur l'autoroute entre Thielle et Saint-Blaise alors qu'il conduisait son auto en étant pris de boisson (l'analyse laissa apparaître un taux d'alcoolémie moyen de 1,51‰).

— Je m'étais rendu à un enterrement. Et comme je n'ai pas l'habitude de boire...

Les renseignements obtenus sur le compte du prévenu étant en tous points favorables, le tribunal a condamné G. M. à 600 fr. d'amende avec délai de deux ans pour radiation et au paiement de 240 fr. de frais.

Alors qu'il pilotait sa voiture dans la nuit du 6 au 7 novembre rue des Parcs en étant pris de boisson, M. B. a perdu la maîtrise de son véhicule qui a heurté une barrière. L'analyse du sang révéla une alcoolémie variant entre 1,24 et 1,44‰.

— Et l'accident, comment s'est-il produit? demanda M. Ruedin.

— Je suis arrivé un peu trop vite dans un virage. Comme il pleuvait, ma voiture a fait un tête-à-queue.

La totale franchise de ce jeune prévenu a incité le tribunal, tenant également compte des bons renseignements fournis, à ne lui infliger qu'une amende de 600 fr. avec délai de deux ans pour radiation. Le condamné s'acquittera en outre de 240 fr. de frais.

Les courses «interdites» de Lignièrès

Il a déjà été question à plusieurs reprises du centre de pilotage de Lignièrès. Hier le responsable de ce centre, F. W., et le président du Norton-club de Neuchâtel, A. F., comparaissent tous deux pour avoir autorisé au cours de la saison 1976 l'organisation de nombreuses courses de moto sans avoir l'autorisa-

tion idoine. Il ne s'agit pas là d'une plaisanterie puisque le ministère public a requis contre F. W. une peine d'un mois d'emprisonnement et une dévolution à l'Etat d'un montant de... 91.500 fr. et contre A. F. une peine de dix jours d'emprisonnement et une dévolution de 14.500 francs!!!

On reprochait principalement aux deux accusés d'avoir détourné la difficulté en n'exigeant pas le prix d'une entrée à proprement parler pour assister aux courses, mais d'avoir encaissé le prix correspondant à une entrée en délivrant en contrepartie une carte de membre du Norton-club.

Pour pouvoir organiser des courses de vitesse à caractère public en circuit fermé, il faut être au bénéfice d'une autorisation délivrée par la Confédération. Un prévenu soutint que l'autorisation délivrée en son temps par les autorités fédérales n'avait jamais été abrogée. Quant à l'autre, il contesta le caractère public de ces courses puisque celles-ci étaient réservées aux membres du Norton-club! Chacun invoqua donc l'erreur de droit pour solliciter sa libération. Le tribunal rendra son jugement dans quinze jours. J. N.

Problème nucléaire: deux films contradictoires à la Cité

La salle de la Cité était pleine mercredi soir pour la projection de deux films sur le problème nucléaire, projection organisée par le Centre culturel en collaboration avec le Groupement écologique anti-nucléaire.

Intitulé «Condamnés à réussir», le premier des deux films est consacré à l'usine de retraitement de La Hague, dans le nord du Cotentin. Il a été tourné par un groupe de travailleurs aidés par le syndicat CFDT. Dans la première partie, les auteurs décrivent - et dénoncent - les conditions de travail à l'intérieur de l'usine normande. Productrice, à partir des déchets des centrales nucléaires actuelles, du plutonium qui

doit servir de combustible aux futurs surgénérateurs, elle était conçue, à l'origine, pour fonctionner de manière automatique, en tout cas dans ses parties dites «actives». Avec le vieillissement des installations et l'augmentation de la production les incidents se sont multipliés, nécessitant presque toujours une intervention humaine en zone «active».

UNE USINE COMME UNE AUTRE...

A partir de ce phénomène, les auteurs du film se livrent à une analyse assez poussée des relations de travail, qui tend à prouver que, malgré, ou plutôt à cause du caractère

éminemment dangereux de sa production, l'usine de La Hague présente pour ceux qui y gagnent leur vie le même visage que n'importe quelle autre usine: le rendement est prioritaire, et grâce aux primes de risque et au chômage on trouvera toujours du monde pour l'assurer.

ET POUTANT, IL FAUT DE L'ÉLECTRICITÉ...

Le ton d'«Energie 2000», le second film est, bien sûr, très différent puisqu'après avoir évoqué les grands problèmes qui attendent l'humanité, - surpeuplement, pollution... - il affirme que la solution ne peut venir que d'une

énergie propre: l'électricité. Et que cette énergie ne peut être fournie que par les centrales nucléaires. Les auteurs du film considèrent la question des déchets comme résolue, si bien que le recours aux énergies «douces», solaire ou éolienne, ne s'impose pas, d'autant plus qu'elles sont, nous dit-on, dépourvues d'applications industrielles.

D'un côté, la protection de l'homme et de son environnement, de l'autre, la croissance infinie à la fois inévitable et souhaitée: le débat a eu lieu, et si chaque spectateur n'a peut-être pas encore fait son choix, du moins a-t-il entre les mains une bonne partie des données du problème. J.-M. P.

AVIS OFFICIELS



COMMUNE DE CERNIER

Tél. (038) 53 21 42

Par suite de démission honorable du titulaire qui prendra sa retraite, le Conseil communal de Cernier met au concours le poste

d'administrateur communal adjoint

Exigences: Très bonne formation professionnelle, être habitué à un travail précis. Le titulaire sera appelé à occuper diverses fonctions au sein de l'administration. Travail varié. Traitement selon capacités, échelle des traitements de l'Etat. Place stable - caisse de retraite. Entrée en fonctions: 1^{er} juin 1977 ou à convenir. Tous renseignements peuvent être obtenus auprès de l'administrateur communal, tél. 53 21 42.

Les offres de services manuscrites, accompagnées de certificats et curriculum vitae, doivent être adressées au Conseil communal de Cernier jusqu'au 7 février 1977 en mentionnant sur l'enveloppe « Postulation ».

Cernier, le 25 janvier 1977

CONSEIL COMMUNAL
006572

IMMEUBLES

Particulier cherche au Landeron, une parcelle de

terrain à bâtir.

Donner toutes indications avec prix, accès, servitude, etc.,

à l'adresse au bureau du journal.

0032281

Investissement avantageux. A vendre de personne privée, dans la ville de Granges.

maison à 6 familles

bonne présentation, avec confort usuel, dans quartier résidentiel très bien situé. Surface de construction (pièce): 1400 m². Locataires suisses, sérieux, à long bail. Capital nécessaire pour traiter: Fr. 120.000.— au minimum. Adresser offres sous chiffres X 25-20600 à Publicitas, 6002 Lucerne. 0066221

On demande à acheter

terrain pour villa

Région Corcelles-Cormondrèche.

Faire offres, en indiquant situation exacte et prix, sous chiffres 28-900027 à Publicitas, Terreaux 5, 2001 Neuchâtel. 0066381

COLOMBIER

A vendre au plus offrant,

terrain de 1056 m²

équipé, zone villa, côté Auvener, sans bruit, proche tram.

Réponse sous chiffres PT 900225 à Publicitas, 1002 Lausanne. 0065671

A vendre à l'avenue des Alpes, à Neuchâtel,

villa avec locaux commerciaux

Convient à médecin, dentiste, profession para-médicale et profession libérale, etc. Belle situation, tranquille, places de parc à proximité.

S'adresser à Fiduciaire Bruno Müller Temple-Neuf 4, Neuchâtel. Tél. (038) 25 83 83. 0065831

A vendre à Nods

SUPERBE OCCASION

vue imprenable sur les Alpes, villa sur 1 niveau, 6 pièces, cheminée française, grande terrasse couverte, 2 baignoires, carnotzet. Façades crépis, bois et pierre jaune. Terrain de 1650 m², garage pour 2 voitures. Hypothèque à disposition. Prix à discuter.

Ecrire sous chiffres 28-900028 à Publicitas, Terreaux 5, 2001 Neuchâtel. 0066391

J'ACHÈTE

immeuble ou villa

en viager.

Faire offres sous chiffres ES 96 au bureau du journal. 0042361

cherche terrain

Particulier environ 1000 m², avec vue, pour construire villa, région Hauterive - Cormondrèche. Adresser offres écrites à FG 217 au bureau du journal. 0030821

A vendre à Neuchâtel

USINE

de 800 m² + appartement de 6 pièces. Accès facile, belle situation. Nécessaire pour traiter: Fr. 500.000.—

Faire offres sous chiffres EF 216 au bureau du journal. 0064401

A vendre à Serrières (NE)

ancien immeuble locatif

de 4 appartements plus dépendances, chambres, terrain. Excellent placement. Hypothèques à disposition. Faire offres sous chiffres 87-410 à Annonces Suisses, case postale, 2001 Neuchâtel. 0037841

Je cherche à acheter

maison

au Landeron.

Adresser offres écrites à GH 218 au bureau du journal. 0030751

BAUX À LOYER

à vendre à l'imprimerie de ce journal

A LOUER

A louer

rue des Epancheurs 9

bureau

Surface totale 41 m².

Libre dès le 1^{er} juillet 1977 ou pour date à convenir.

Prix Fr. 385.— + 40.—

FIDIMMOBIL S. A. Saint-Honoré 2 2000 Neuchâtel. Tél. (038) 24 03 63. 004170 G

A louer à CORTAILLOD-VILLAGE (ch. des Draizes, Murgiers et Polonais) immédiatement ou date à convenir

appartements tout confort

très beau studio Fr. 258.—
2 pièces dès Fr. 280.—
2 1/2 pièces dès Fr. 360.—
3 pièces dès Fr. 445.—
3 1/2 pièces dès Fr. 488.—
4 1/2 pièces dès Fr. 560.—
charges comprises

Gérance Bruno Müller, Temple-Neuf 4, Neuchâtel. Tél. 24 42 40. 004093 G

LE GRAND CENTRE À CERNIER

offre à louer dans son immeuble situé au centre du village

appartements de 4 1/2 pièces

avec cave et galetas

dès Fr. 550.— plus charges

2 1/2 pièces mansardés

Fr. 360.— + Fr. 60.— charges

studios

avec cave dès Fr. 250.— plus charges

bureaux (3 1/2 pièces)

Fr. 520.— plus charges. Ces appartements comprennent: cuisine agencée, tapis tendus, service de conciergerie, ascenseur.

Places de parc dans garage collectif: Fr. 50.—
Renseignements: Eddy Jeannot, fiduciaire, Peseux. Tél. (038) 31 31 00. 003793 G

A louer centre NEUCHÂTEL place Numa-Droz

locaux commerciaux / bureaux, 51 m²

immédiatement ou pour date à convenir, bureaux entièrement équipés, prix avantageux. S'adresser sous chiffres 87-405 aux Annonces Suisses S. A., ASSA, 2 fbg du Lac, 2001 Neuchâtel. 006161 G

A louer à la rue des Saars 85, à Neuchâtel

appartement de 2 pièces

Location mensuelle: Fr. 385.— et charges Fr. 64.—

Pour visiter: Monsieur Kunz, concierge, tél. (038) 24 41 73. 006296 G

A louer en bordure de forêt, avec vue étendue, dans immeuble résidentiel à Hauterive, tout de suite ou pour date à convenir,

APPARTEMENT 4 pièces

grand confort, living avec cheminée, surface 105 m², situation très tranquille en dehors de la circulation, à proximité des transports publics. Loyer mensuel: Fr. 770.— + charges.

S'adresser à Fiduciaire J.-P. Erard, Neuchâtel, tél. (038) 24 37 91. 006636 G

nuding
Corcelles Place de la Gare Ø 31 55 55
EXPOSITION DE CARRELAGES OUVERTE
tous les jours ainsi que le samedi matin de 8 h à 11 h 45
006527 A

A LOUER À NEUCHÂTEL

(Évole)

appartements avec confort

immédiatement ou date à convenir

3 pièces Fr. 557.—

dès le 24 février 1977 3 pièces Fr. 543.—

dès le 24 mars 1977 3 pièces Fr. 485.—

Ces prix s'entendent charges comprises.

Places de parc

Fr. 15.—

Gérance Bruno Müller, Temple-Neuf 4, Neuchâtel. Tél. 24 42 40. 004089 G

MAGNIFIQUES STUDIOS NEUFS

A louer à CERNIER
cuisinette agencée + salle de bains/toilettes + cave.

APPARTEMENT DE 3 PIÈCES

confort, avec cuisine, salle de bains/toilettes, cave, jardin. Fr. 300.— + charges Fr. 50.—

APPARTEMENT DE 2 PIÈCES

confort, avec cuisine, salle de bains/toilettes, cave, dépendances, jardin. Fr. 240.— + charges Fr. 35.—

FIDUCIAIRE D. DESAULLES Bois-Noir 18 2053 CERNIER - Tél. 53 14 54. 006553 G

A louer à Boudry

Fbg Philippe-Suchard immédiatement ou date à convenir

4 PIÈCES dès Fr. 545.—

1 1/2 PIÈCE Fr. 300.—

dès le 24 mars 1977.

Ces prix s'entendent charges comprises. Gérance Bruno Müller, Temple-Neuf 4, 2001 Neuchâtel. Tél. 24 42 40. 004086 G

A louer tout de suite ou pour date à convenir

beaux studios meublés ou non meublés

Loyer intéressant.

Fiduciaire Leuba & Schwarz fbg de l'Hôpital 13 - 2001 Neuchâtel. Tél. (038) 25 76 71. 001938 G

A louer près de la Gare dans immeuble avec ascenseur

local commercial

de 31 m² environ avec W.-C. et lave-mains. Loyer Fr. 200.— + charges.

M^{me} Dubey. Tél. (038) 24 53 18. 004518 G

A louer à Boudry

tout de suite ou pour date à convenir, près de la gare, appartement de 3 1/2 pièces, tout confort, situation tranquille, Fr. 395.— mois + charges.

Fid. SCHENKER MANRAU S.A., av. Fomachon 29, Peseux, tél. 31 31 55. 001617 G

nuding
Corcelles Place de la Gare Ø 31 55 55
EXPOSITION DE CARRELAGES OUVERTE
tous les jours ainsi que le samedi matin de 8 h à 11 h 45
006528 A

PESEUX

A louer pour fin mars à la route de Neuchâtel

appartement de 4 pièces

avec tout confort. Loyer Fr. 410.—, charges comprises.

Etude Jacques Ribaux, Neuchâtel. Tél. (038) 24 67 41. 004520 G

A louer à Boudry (Cèdres) dès le 1^{er} avril 1977

studio meublé

loyer Fr. 300.—, charges comprises.

Gérance Bruno Müller, Neuchâtel. Tél. 24 42 40. 004116 G

A louer à Neuchâtel

(à 3 minutes de la place Pury)

LOCAUX COMMERCIAUX 170 m² 5^{me} étage

ascenseur pouvant convenir à bureaux ou petite industrie tranquille.

Gérance Bruno Müller, Neuchâtel tél. 24 42 40. 004115 G

Neuchâtel, à louer Gouttes - d'Or 17, (Monruz, belle situation) libres tout de suite, charges comprises:

Studios non meublés

loyer Fr. 321.—

loyer Fr. 305.—

places de parc

à la même adresse, dans garage collectif, loyer mensuel Fr. 70.—

Pour visiter, téléphoner au (038) 25 84 60.

STUDIOS À LOUER

à proximité immédiate du parking du Seyon. Situation tranquille, douche, cuisinette, Fr. 180.— par mois, charges comprises.

Pour visiter s'adresser à P. Muriset, 2046 Fontaines, tél. 53 27 05. 006158 G

A louer à Neuchâtel Parcs 42

2 1/2 pièces

tout confort. Cuisine agencée, W.-C., salle de bains, balcon, hall d'entrée,

Fr. 360.— + charges.

Tél. (038) 24 59 59 - 24 76 72. 005480 G

A louer à Couvet P. Dubied 7, après transformation, dès mai 1977,

logement 3 chambres

cuisine, cave, galetas, tout confort.

R. Crétinier, 17, Saint-Gervais, Couvet, tél. 63 12 44. 001222 G

A louer pour fin mars à La Coudre

appartement de 3 pièces

avec tout confort et vue sur le lac. Loyer Fr. 380.— + charges.

Tél. (038) 24 67 41. 004519 G

armoirins
SUPERMARCHÉ
La qualité à bas prixSALADE de TRÉVISE
les 100 g seulement

-.50

Endives de Belgique
le 1/2 kg seulement

2.10

Oranges «Tarocco»
mi-sanguines
le kg seulement

1.15

Margarine «Dorina»
2 x 250 g seulement

2.90

Demi-Camembert «Baer»
la pièce de 125 g seulement

1.35

Tartelettes aux oignons «Findus»
les 4 pièces = 270 g seulement
(100 g = 1,074)

2.90

A louer à BÔLE

toit de suite ou pour date à convenir: - appartement de 2 pièces, Fr. 250.—/mois + charges, - appartement de 4 1/2 pièces, Fr. 470.—/mois + charges, - appartement de 5 1/2 pièces, Fr. 560.—/mois + charges, tout confort, balcon, réduit, cave et galetas.

Fid. SCHENKER MANRAU S.A., av. Fomachon 29, Peseux, tél. 31 31 55. 001609 G

A louer à Boudry pour date à convenir, splendide

2 1/2 PIÈCES 70 m²

Location mensuelle:

Fr. 380.— + charges.

Tél. (038) 24 59 59 ou 42 20 91. 005484 G

(Lire la suite des annonces classées en page 7)

FAN-L'EXPRESS

Direction: M. Wolfrath
R. Aeschelmann
Rédacteur en chef: J. Hostettler

Réception centrale:

Rue Saint-Maurice 4
Neuchâtel
Téléphone (038) 25 65 01
Compte de chèques postaux 20-178
Télex 3 51 81

Nos guichets sont ouverts au public de 8 heures à midi et de 13 h 45 à 18 h 10 sauf le samedi

Tous nos bureaux peuvent être atteints par téléphone de 7 h 30 à 12 heures et de 13 h 45 à 18 heures. En dehors de ces heures, une permanence est ouverte du dimanche au vendredi soir, de 18 h à 24 h. La rédaction répond ensuite aux appels jusqu'à 2 heures.

Délai de réception de la publicité:

Années Les annonces reçues l'avant-veille à 15 heures peuvent paraître le surlendemain. Pour le numéro de lundi les annonces doivent parvenir à notre bureau le jeudi jusqu'à 15 heures; pour le numéro de mardi les annonces doivent parvenir à notre bureau le vendredi jusqu'à 15 heures.

Avis de naissance et avis mortuaires

Les avis de naissance et les avis mortuaires, sont reçus à notre bureau jusqu'à 18 heures; dès ce moment et jusqu'à 22 heures, ils peuvent être glissés dans la boîte aux lettres du journal située à la rue Saint-Maurice 4 dans le passage.

Réclames et avis tardifs

Les réclames doivent nous parvenir jusqu'à 15 heures. Passé ce délai et jusqu'à 22 heures, nous n'acceptons plus que les avis tardifs dont la hauteur est fixée au maximum à 50 millimètres et de 50 millimètres pour les réclames.

Tarif de la publicité

ANNONCES: 68 c. le mm, min. 25 mm. Annonces locales 55 c. le mm, min. 25 mm. Avis tardifs et réclames urgentes Fr. 3.30 le mm. Réclames Fr. 2.35 le mm. Naissances, mortuaires Fr. 1.40 le mm. Petites annonces non commerciales 50 c. le mot, min. Fr. 5.—

Nouveaux tarifs d'abonnements FAN-L'EXPRESS dès le 1^{er} janvier 1977

1 an	6 mois	3 mois
107.—	66.—	29.—

ETRANGER
Tarif variable selon les pays, se renseigner à notre bureau.

Le plaisir de transformer votre intérieur...



C'est savoir choisir les papiers peints de notre collection



papiers pré-encollés papiers «vynil» pour cuisines et salles de bain

ouvert de 7 h. 30 à 12 h. 00 et 13 h. 30 à 18 h. 30 fermé le samedi

papiers peints luthy+co

neuchâtel fbg de l'hôpital 27 tél. 25 91 77

tissus assortis rideaux et moquettes couleurs et vernis articles pour peintres

Des mobiliers de classe à des prix super-avantageux

C'est ça EUROPE-MEUBLES!

- Venez choisir vos meubles dans le plus grand centre de l'ameublement du canton de Neuchâtel
- 200 mobiliers sur 6 étages - 3000 m²
- Un choix de meubles unique en son genre en Suisse romande
- Offres inouïes d'ensembles modernes, classiques, rustiques et de style, pour tous les budgets
- Larges facilités de paiement
- Reprise de vos anciens meubles
- Livraisons et montage gratuits

Les dernières nouveautés sont arrivées... Un choix sensationnel!

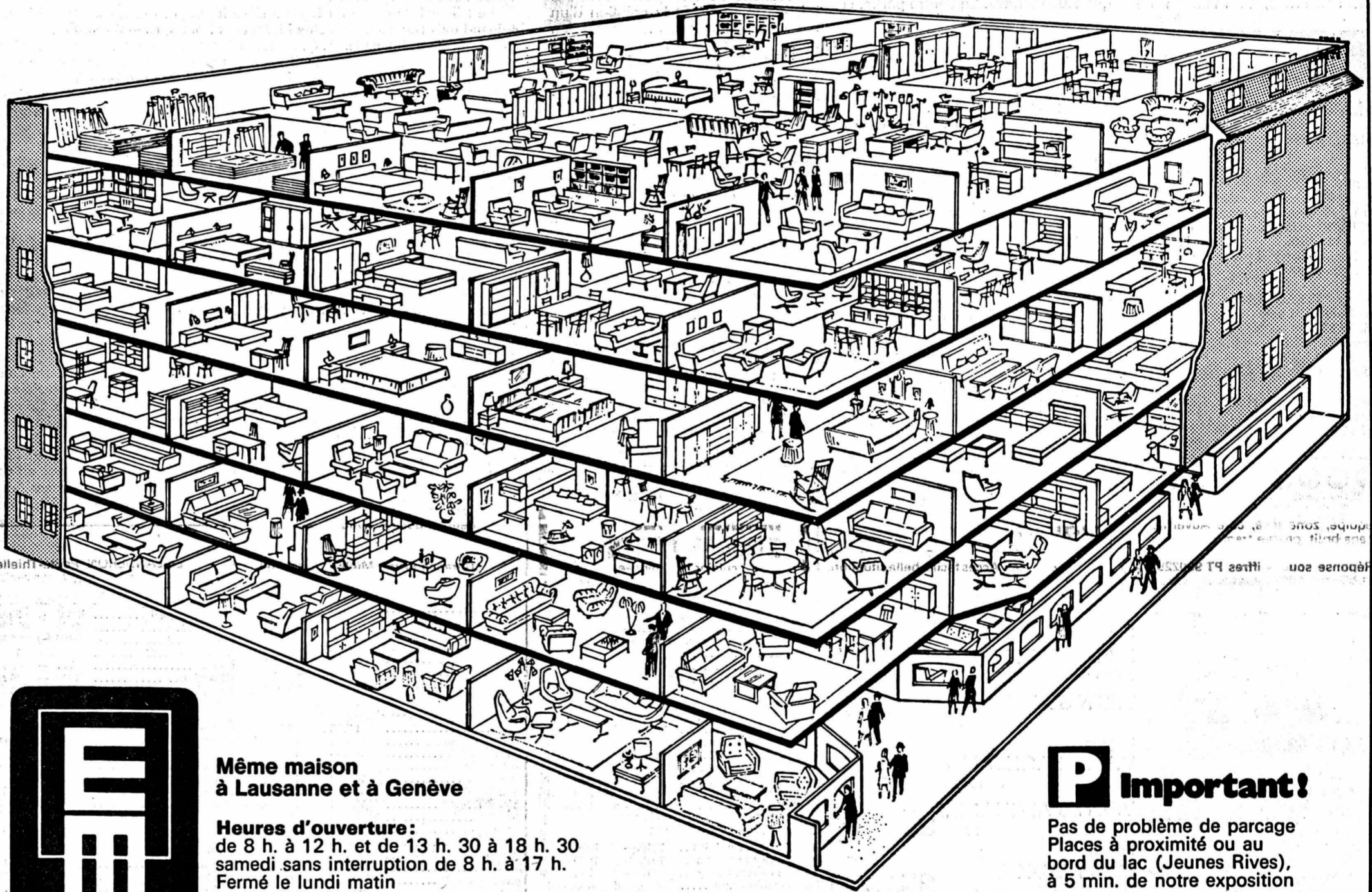

Même maison à Lausanne et à Genève

Heures d'ouverture:
de 8 h. à 12 h. et de 13 h. 30 à 18 h. 30
samedi sans interruption de 8 h. à 17 h.
Fermé le lundi matin

P Important!

Pas de problème de parking Places à proximité ou au bord du lac (Jeunes Rives), à 5 min. de notre exposition

EUROPE MEUBLES

meubles MEYER

neuchâtel

**fbg de l'hôpital
tél. 038 / 25 75 05**

gazette DENNER

Ombudsman pour les consommateurs

Une Fondation de la DENNER SA

Beaucoup parlent de la protection des consommateurs; nous, nous avons décidé de passer à l'action. La DENNER SA a fait naître un «Ombudsman pour les consommateurs». Nous sommes en effet conscient du fait qu'un médiateur sachant prendre des initiatives et se consacrer à sa charge sera une aide pour les usagers dans leurs relations avec le commerce et la production, les autorités et les entreprises de toute nature. Il n'est bien sûr pas question d'ériger un mur des lamentations! L'Ombudsman devra savoir mon-

trer les dents pour se faire le représentant, avec perspicacité et sans tergiverser, de tous ceux qui feront appel à ses conseils.

Une Direction de la Fondation totalement indépendante

La Fondation s'appuiera sur un Comité patronal. Les personnalités des membres du Comité ont droit de regard sur l'activité de l'Ombudsman. Ces personnalités constituent aussi une garantie d'indépendance de l'Ombudsman.

Ce que postule une économie en régime de liberté

L'attitude critique du consommateur, pris isolément, doit inciter l'économie à offrir continuellement de nouvelles prestations et, de même, refouler du marché les offres manquant de sérieux et les produits inférieurs. Ce sont les comparaisons de prix et de qualités qui offrent la meilleure protection au consommateur pour lui éviter l'achat de produits d'un prix surfaît et d'une qualité douteuse. Si malgré tout le consommateur est trompé et que le senti-

ment d'avoir été roulé se fait jour, c'est les organismes d'organisations privés de protection de consommateurs qui doivent entrer en jeu. Citons par exemple le forum des consommatrices ou la fondation pour la protection du consommateur. L'on ne saurait surestimer le travail qui est le leur pour protéger les consommateurs. Cela n'empêche pas l'économie comme telle d'avoir l'obligation de prouver par des actes et non seulement par de belles paroles qu'elle fait droit au consommateur. La création de l'Ombudsman pour les consommateurs est la réponse que nous apportons aux légitimes exigences et aux vœux de l'usager. C'est dans cet esprit que nous formons nos vœux pour que l'Ombudsman pour les consommateurs ait une activité féconde!

Les membres du Comité patronal:

Lic. rer. pol. Alois Altenweger, Geschäftsführer Schweiz. Konsumentenbund (SKB), Bern, Ständerat Dr. Othmar Andermatt, Gemeindepräsident, Baar, Prof. Dr. Otto Angehrn, Hochschuldozent, Dir. Institut für Wirtschaftsforschung der ETHZ, Mittgl. der Eidg. Kom. für Konsumentfragen, Basel, Dr. Ernst Bieri, Bankier, alt Stadtrat und alt Nationalrat, Zürich, Prof. Dr. Silvio Borner, Hochschuldozent, Mittgl. der Eidg. Kom. für Konjunkturfragen, St. Gallen, Nationalrat Dr. Heinz Bratschi, Gesundheits- und Fürsorgeleiter der Stadt Bern, Bern, Ständerat Dr. Raymond Broger, Landammann des Kt. Appenzell-Innerrhoden, Ombudsman Privat-Assekuranz, Appenzel, Dr. Guido Casetti, Präs. Christlich-nationaler Gewerkschaftsbund der Schweiz, Bern, Ständerat Dr. Alois Dobler, Rechtsanwalt, Kantonsrat, Lachen, Nationalrat Andreas Dürr, Landwirt, Kantonsrat, Gams, Prof. Dr. ené Erbe, Hochschuldozent, gewesenes Mitgl. des Beratergremiums der SNB und gewesener Chef der Division Monétaire de l'OECD, Oberwil, Nationalrätin Cornelia Füg, Fürsprech und Notar, Wisen, Dr. Vital Gawronski, Präs. Schweiz. Konsumentenbund (SKB), Bern, Ständerat Konrad Graf, Dipl. Ing. Agr., Stein am Rhein, Lotti Hähnel, Redaktorin «Beobachter», Glatbrugg, Dr. Elisabeth Kopp, Gemeindepräsidentin, Erziehungsrätin, Zumikon, Dr. Josef Kurmann, Redaktor, alt Nationalrat, Willisau, Dr. Louis Lang, Landammann des Kt. Aargau, Turgi, Dr. Richard Lionhard, Gerichtspräsident, Präs. Mieterverband Zürich, Zürich, Nationalrat Erwin Muff, Dipl. Ing. Agr., Landwirtschaftslehrer, Willisau, Dr. Lilly Nabholz, Rechtsanwältin, Zürich, Dr. Walter Raisig, alt Nationalrat, Adliswil, Nationalrat Walter Röthlin, Fabrikant, Kerns, Dr. Philipp Schneider, alt Stadtpräsident, Zug, Nationalrat Dr. Leo Weber, Fürsprech und Notar, Murri/AG.

LE LOCLE - LE LOCLE - LE LOCLE

Col-France: les exportateurs du Doubs ont obtenu gain de cause

Les camions de paille ont franchi la frontière

De notre correspondant:

On grelottait, comme il y a quinze jours ! Avec la tempête de neige en moins. Difficile pourtant d'éviter ce petit vent qui vous transperçait, rejeté semblait-il par la bouche grande ouverte du tunnel du Col-des-Roches. Même scénario. Avec son train de journalistes, de photographes et ce grand « ouf » de soulagement lancé de part et d'autre de la frontière : - Ils se mettent en route à 9 heures. L'aventure est terminée.

Une aventure qui avait débuté un certain mercredi matin, il y aura deux semaines, lorsqu'une imposante cohorte de poids lourds français chargés de tas de paille s'était arrêtée au Col-France, entre Villers-le-Lac et Le Locle. Ainsi démarrait l'opération lancée par une quinzaine d'exportateurs des départements du Doubs, du Jura et de Haute-Saône, afin de revendiquer la suppression d'une taxe à l'exportation, imposée en été dernier, et qui leur avait fait perdre les marchés suisses. Nous avons eu l'occasion d'expliquer les raisons de cette manifestation, les démarches entreprises un peu partout et notamment auprès du ministère de l'Agriculture à Paris.

Pour les exportateurs français directement concernés, le maintien de

cette taxe lancée à l'époque par la CEE, alors que les Etats membres connaissent la sécheresse, ne se justifiait plus. Les Allemands y avaient renoncé rapidement, ce qui leur avait valu de devenir plus concurrentiels chez nous. Entraînant alors Outre-Doubs chômage et licenciements.

UN TÉLEX

Mercredi, à 12 h 15, enfin la réponse. Par télex, Paris avertissait la douane que l'autorisation pour les camions de franchir la frontière, sans la taxe de 9 fr suisses par 100 kg de paille, était accordée. Les tractations venaient d'aboutir. Le « cahier des charges » stipule toutefois que l'on ne pourra exporter jusqu'à fin mars, sans taxe, que 3.000 tonnes. En contre partie, si

la France venait à manquer de paille, les exportateurs s'engageaient à livrer 5.000 tonnes. De prime abord, donc, nous nous acheminons vers une normalisation de la situation. Restera à reconquérir les marchés perdus. Ce qui ne devrait pas poser trop de problèmes.

Hier matin, au Col-France, c'était le branle-bas. Il fallut remettre en marche les 13 trains-routiers (ils furent parfois jusqu'à 18 à traverser la circulation). Et progressivement, la colonne s'ébranla. Ainsi, s'achevait une action d'envergure, menée dans le calme et sans heurts, avec ses permanences 24 heures sur 24, l'appui des importateurs suisses de la région et la sympathie des nombreux conducteurs qui surent prendre leur mal en patience.

Grâce à M. Balmer, de La Chaux-de-Fonds, et de plusieurs autres personnes, tous les chargements furent répartis auprès de la clientèle dans la journée même. Mais ces deux semaines auront connu aussi quelques surprises. Avec la démission en bloc des manifestants du syndicat Bourgogne-Franche-Comté pour diverses raisons internes. Et la création d'un nouveau syndicat des négociants en paille et fourrage de Bourgogne-Franche-Comté qui compte actuellement 14 membres emmenés par M. Roy, de Besançon. Trois vice-présidents ont été désignés: pour la Haute-Saône, M. Faveire; pour le Doubs, M. Boffi; et pour le Jura, M. Reybier. Le comité comprend en outre M. Houser, secrétaire-trésorier, de Morteau, et M. Droxler, secrétaire.

Tous les exportateurs français directement concernés se sont ainsi réunis sous une seule bannière.

Et puis parlons chiffres. Si l'on sait qu'un camion immobilisé revient à environ 250 fr par jour, si l'on y ajoute tous les frais inhérents à une telle opération (permanence, repas, etc), on peut facilement articuler la somme de 50.000 fr pour deux semaines de manifestation. C'est énorme. Mais l'enjeu en valait la peine.

D'autant plus que l'introduction de cette taxe avait conduit bien des chefs d'entreprises à procéder à des licenciements, faute de travail. Près d'une cinquantaine de postes (chauffeurs, manutentionnaires, etc.). Des employés qui retrouveront sans doute très rapidement de l'emploi.

Fin donc d'un conflit qui aura fait couler beaucoup d'encre. Ph. N.

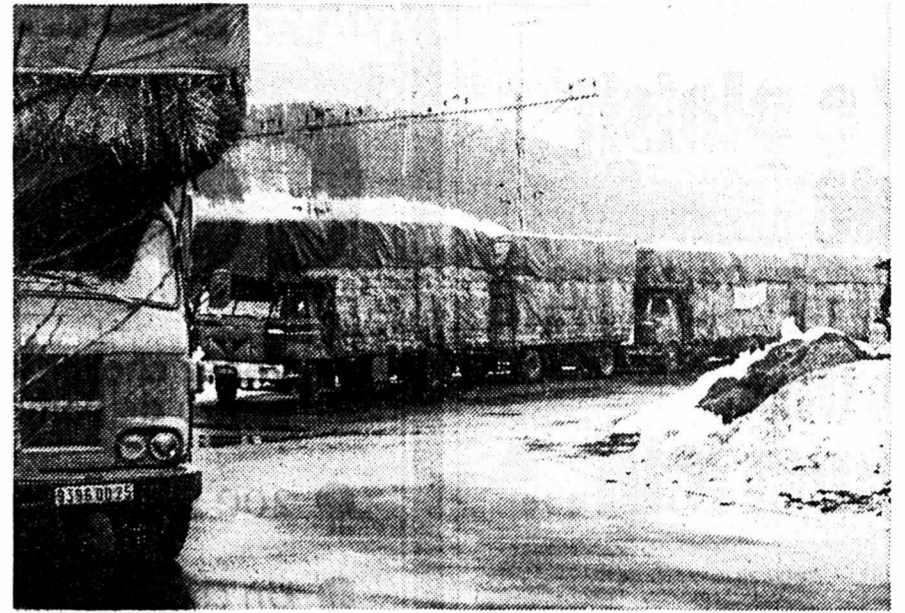

Encore un peu de patience à la douane... Cette fois c'est bon, on peut y aller ! (Avipress SCHNEIDER)

Au tribunal de police du Locle

Vol d'usage avec ivresse au volant

De notre correspondant:

Le tribunal de police du Locle a siégé hier après-midi, sous la présidence de M. Jean-Louis Duvanel, assisté de M. Jacques Roulet, commis-greffier. Rentrant de promenade, A. G. redescendait de Sommartel pour gagner la ville. Parvenu aux Entre-deux-Monts, il aperçut une automobile dans un garage resté ouvert. Il se mit au volant et prit le chemin de La Baume. Mais là, l'inévitable se produisit. G. dérapa sur la neige, et l'automobile s'immobilisa au bord de la chaussée. Un passant intervint pour conduire le fugitif au poste de police, mais celui-ci lui échappa et gagna la forêt après avoir donné une fausse identité.

C'est sous l'effet de l'alcool que G. a commis ce vol d'usage. En droit, dit son mandataire, G. n'avait pas l'intention de conduire; il a agi sous l'emprise de l'alcool et de la fatigue. Les faits rapprochés étant d'une certaine gravité, le tribunal inflige à G. 15 jours d'emprisonnement assortis d'un sursis de deux ans. Les 40 fr. de frais sont à la charge de G.

On reproche à Ch.-A. O.-G. des vols d'usage, tentatives de vols et des dommages à la propriété. Le 3 janvier il s'est introduit clandestinement dans des voitures en stationnement, soit pour y dormir, soit pour y causer des dégâts. Comme le prévenu est peu loquace, le tribunal n'arrive pas à savoir quelles étaient ses véritables intentions. Il condamne O.-G. à sept jours d'emprisonnement dont il faut déduire trois accomplis en préventive. L'inculpé paiera en outre 80 fr. de frais.

J. N. se voit infliger une amende de 40 fr. et le paiement de 15 fr. de frais pour avoir circulé avec son automobile dont les vitres n'étaient pas suffisamment débarrassées de neige.

Le 3 décembre, au lieu dit « La Combe de la Racine », l'autobus postal s'est arrêté à droite de la chaussée recouverte de neige pour permettre à un passager, la jeune J., d'en descendre. Elle longea le véhicule jusqu'à l'arrière; alors que le bus postal repartait, la jeune fille s'engagea imprudemment sur la chaussée au moment où une camionnette conduite par le prévenu P. B. arrivait en sens inverse. Ce dernier freina, sa machine glissa sur la route et termina sa course dans un pré voisin, touchant au passage la jeune fille, qui fut transportée à l'hôpital de Couvet. Suspect d'ivresse au volant, P. B. fut soumis aux examens du sang. Quarante minutes après l'accident, le

sachet indiquait 0,8; plus tard, l'alcool-test 0,95 et beaucoup plus tard, la prise de sang 1,34 %.

Le mandataire de B. arrive à la conclusion objective qu'au moment de l'accident son client n'avait pas le 0,8 % d'alcool dans le sang. Il y a manifestement un doute qui ressort de l'examen objectif des faits. Bien que la jurisprudence admette qu'en règle générale c'est la prise de sang qui est l'élément indicatif dans les cas d'ivresse au volant, le tribunal libère le prévenu qui supportera les frais de la cause, soit 220 francs. P. C.

Etat civil du Locle (21 janvier)

Mariage: Chiantaretto, Giorgio Andrea, mécanicien sur autos, et Gehrig, Marlies. Naissance: Robert, Rodrigue, fils de Francis Marcel, électricien, et de Béatrice, née Simone.

(24 janvier)

Naissances: Froidevaux, Guy, fils de Jean Claude André, graveur, et de Branka née Kalankov; Janko, Sébastien Michel, fils de Noël Honoré, mécanicien, et de Christine Liliane née Bosset. Décès: Savary, Georges Alphonse, né le 14 mars 1908, retraité, époux de Marthe Hélène née Held.

CARNET DU JOUR

La Chaux-de-Fonds

CINÉMAS Corso: 20 h 30, «Le grand escogriffe» (16 ans). Eden: 20 h 30, «L'innocent» (16 ans). 23 h 15, «L'histoire de Johanna» (20 ans). Plaza: 20 h 30, «Un génie, deux associés, une cloche» (16 ans). Scala: 20 h, «Barry Lyndon» (16 ans prolongations).

DANSE ET ATTRACTIONS Cabaret Rodéo: 21 h 30 - 4 h. Le Scotch: 21 h 30 - 4 h. La Boule d'Or: 21 h 30 - 4 h. Cabaret 55: 21 h 30 - 4 h. Chez Jeanine: 21 h 30 - 4 h.

Permanences médicale et dentaire: en cas d'absence du médecin de famille, tél. 22 10 17.

Pharmacie d'office: Carlevaro, 81 Avenue Léopold-Robert, jusqu'à 21 h; ensuite tél. 22 10 17.

DIVERS Théâtre ABC: 20 h 30, récital Yvan Labejof.

Le Locle

CINÉMAS Casino: 20 h 30; «Les douze travaux d'Astérix» (pour tous).

CONCERTS Temple français: 20 h 15, le trio Amos (concert de l'abonnement).

Pharmacie d'office: Coopérative, 6, rue du Pont, dès 21 h, tél. 117. Permanences médicale et dentaire: en cas d'absence du médecin traitant, tél. 117 ou le service d'urgence de l'hôpital, tél. 31 52 52.

LA CHAUX-DE-FONDS

Etat civil (24 janvier)

Naissance: Gerace, Lidia, fille de Salvatore, ébéniste, et de Jacqueline, née Piller. Décès: Landry, César Valier, ouvrier sur verres de montres, né le 9 octobre 1911, célibataire; De Biasio, Antonio, né le 30.07.1936, époux de Antonietta, née Policastro-Branca; Rosselet-Petit-Jaques, née Leuba, Charlotte, née le 20.07.1883, veuve de Rosselet-Petit-Jaques, Fernand; Jacot, Maurice, né le 13.10.1909, époux de Ida Maria, née Perregaux-Dielf; John, née Ittig, Alice, née le 21.7.1908, veuve de John, Erwin; Boss, Henri Edouard, né le 17.3.1903, époux de Maria-Thérésia, née Graber.

VOILA DES SOLDES!!!

VERITABLES



Hommes MANTEAUX 3/4 selon photo dès Fr. 295.- VESTES AFGHANES Fr. 95.- Dames VESTES AGNEAU dès Fr. 195.- VESTES AFGHANES Fr. 95.- Enfants MANTEAUX BRODÉS dès Fr. 35.-

Portes-Rouges 149 - Neuchâtel - Tél. 24 30 65 Ouvert tous les après-midi SHOP-IMPORT

bulletin boursier

Table with columns for location (NEUCHÂTEL, LAUSANNE, GENEVE, BÂLE) and dates (26 janv., 27 janv.) listing various financial data.

Table for ZURICH (act. suisses) listing various financial data.

Table for ZURICH (act. étrang.) listing various financial data.

Table for FRANCFORT listing various financial data.

Table for ZURICH (act. étrang.) listing various financial data.

Table for AMSTERDAM listing various financial data.

Table for TOKYO listing various financial data.

Table for PARIS listing various financial data.

Table for LONDRES listing various financial data.

Table for NEW-YORK listing various financial data.

Table for Cours des billets listing various financial data.

Table for Cours des devises du 27 janvier 1977 listing various financial data.

Table for Indicie Dow Jones listing various financial data.

Table for Cours des billets listing various financial data.

Table for Cours des devises du 27 janvier 1977 listing various financial data.

Table for SYNDICAT SUISSE DES MARCHANDS D'OR listing various financial data.

NEUCHÂTELOIS

préparez-vous aussi des moments de détente

en vous faisant adresser FAN-L'EXPRESS

pendant le prochain cours de répétition.

Abonnement de 3 semaines pour Fr. 6.50 2 semaines pour Fr. 4.30

Paiement d'avance à notre compte postal 20-178 ou à la réception de notre journal, 4, rue Saint-Maurice FAN-L'EXPRESS service des abonnements

A LOUER

A louer au LANDERON

tout de suite
ou pour date à convenir:
— appartement de 3 1/2 pièces,
Fr. 385.—/mois + charges,
— appartement de 4 1/2 pièces,
Fr. 445.—/mois + charges,
tout confort, cuisine agencée,
balcon, ascenseur.
Fid. SCHENKER MANRAU S.A.,
av. Fornachon 29, Peseux,
tél. 31 31 55. 001611 G

A louer, tout de suite ou pour date à convenir
CORTAILLOD, ch. des Draizes 11,

bel appartement de 2 pièces

tout confort. Prix de location, charges comprises: Fr. 280.—
S'adresser à:
Gérance des immeubles de l'Etat,
Seyon 10, 2001 Neuchâtel,
tél. (038) 22 34 16. 006305 G

A louer à Fontainemelon

magnifiques appartements de 3 1/2 pièces

libres tout de suite ou à convenir.
Loyers mensuels dès Fr. 360.—
+ charges.
Tél. 53 16 00. 005252 G

A louer, rue Paul-Bouvier 2, Neuchâtel,

3 PIÈCES

avec balcon. Chauffage central et eau chaude généraux.
Cave et galatas.
Libre dès le 1^{er} février.

S'adresser à:
LA NEUCHÂTELOISE-ASSURANCES
Bassin 16, Neuchâtel.
Tél. (038) 21 11 71. 001181 G

A louer à Hauterive, tout de suite ou pour date à convenir, magnifique

villa-terrace de 5 1/2 pièces, 175 m²

cuisine équipée, bains, W.-C., cave, réduit, buanderie privée. Garage à disposition.
Prix de location très intéressant.

Fid. SCHENKER MANRAU S.A.,
av. Fornachon 29, Peseux,
tél. 31 31 55. 004139 G

A louer à Neuchâtel (Sablons)

3 pièces Fr. 502.—

confort à couple assumant le service partiel de conciergerie; charges comprises - salaire à déduire.

Gérance Bruno Müller,
Temple-Neuf 4, Neuchâtel, tél. 24 42 40. 004606 G

A louer à MARIN

dès le 31 mars 1977:
— appartement de 2 pièces
Fr. 335.—/mois + charges,
— appartement de 3 pièces
Fr. 435.—/mois + charges,
tout confort, balcon, place de jeu pour enfants.

Fid. SCHENKER MANRAU S.A.,
av. Fornachon 29, Peseux,
tél. 31 31 55. 001612 G

LAMBOING

A louer

appartement de 3 pièces

cuisine, bains-W.-C., chauffage général au mazout.
Loyer: Fr. 355.—, charges comprises.
Libre tout de suite ou date à convenir.

Pour tous renseignements:
Tél. (038) 25 66 66. 004233 G

A louer à Neuchâtel (ch. des Brandards)

dès le 1^{er} mars ou 1^{er} avril 1977

3 pièces confort Fr. 380.—

à couple assumant le service de conciergerie, salaire à déduire, charges comprises.

Gérance Bruno Müller,
Temple-Neuf 4, Neuchâtel.
Tél. 24 42 40. 004091 G

A louer à Neuchâtel

rue des Parcs, tout de suite ou pour date à convenir:

— appartement de 1 pièce,
Fr. 290.—/mois + charges,
— appartement de 3 pièces,
Fr. 470.—/mois + charges,
tout confort, cuisine agencée, balcon.
Fid. SCHENKER MANRAU S.A.,
av. Fornachon 29, Peseux,
tél. 31 31 55. 001616 G

A louer à CHÉZARD (Val-de-Ruz), tout de suite ou pour date à convenir,

APPARTEMENTS 3 et 4 pièces

tout confort.
Prix: Fr. 283.—, 348.— et 387.— par mois + charges.

Téléphoner FIDUCIAIRE J.-P. Erard,
Neuchâtel, (038) 24 37 91. 006840 G

Écritureaux en vente au bureau du journal

Rôti de porc 950 le kilo

Entrecôte 1990
kilo

Mortadelle 100 g -70

«Uncle Bens» Riz 900 g 195

«Jacobs Vienna» Café en grains 250 g 295

Pâtes «Bonita» tipo napoli kilo 160

«OMO» lessive complète tambour 5 kg 1365

JUMBO N'A PAS DE «SOLDES», MAIS:

Chemises messieurs 9.-
pour

Pulls dames 9.-
pour

Jupes jeunes filles 8.-
velours côtelé et gabardine, toutes tailles

Jeans enfants 13.-
toutes tailles pour

Pulls messieurs 11.-
pour

Blouses dames 12.-
pour

Blouses jeunes filles 9.-
divers dessins, toutes tailles

Bottes caoutchouc pour enfants 180
Bottes caoutchouc pour dames 980

Chaussettes messieurs 110
helanca pour

Jeans dames 15.-
velours-côtelé pour

Manteaux jeunes filles 50.-
à carreaux, toutes tailles pour

Pantoufles pour dames et enfants 580
Pantoufles pour messieurs 980

Ensembles de ski messieurs 70.-
nylon, doublés pour

Ensembles de ski dames 60.-
nylon, doublés pour

Pulls enfants 6.-
toutes tailles pour

Souliers de ski pour dames 3980
Souliers de ski pour messieurs 4980

Tirage Loterie-Jumbo: vendredi 28 janvier!

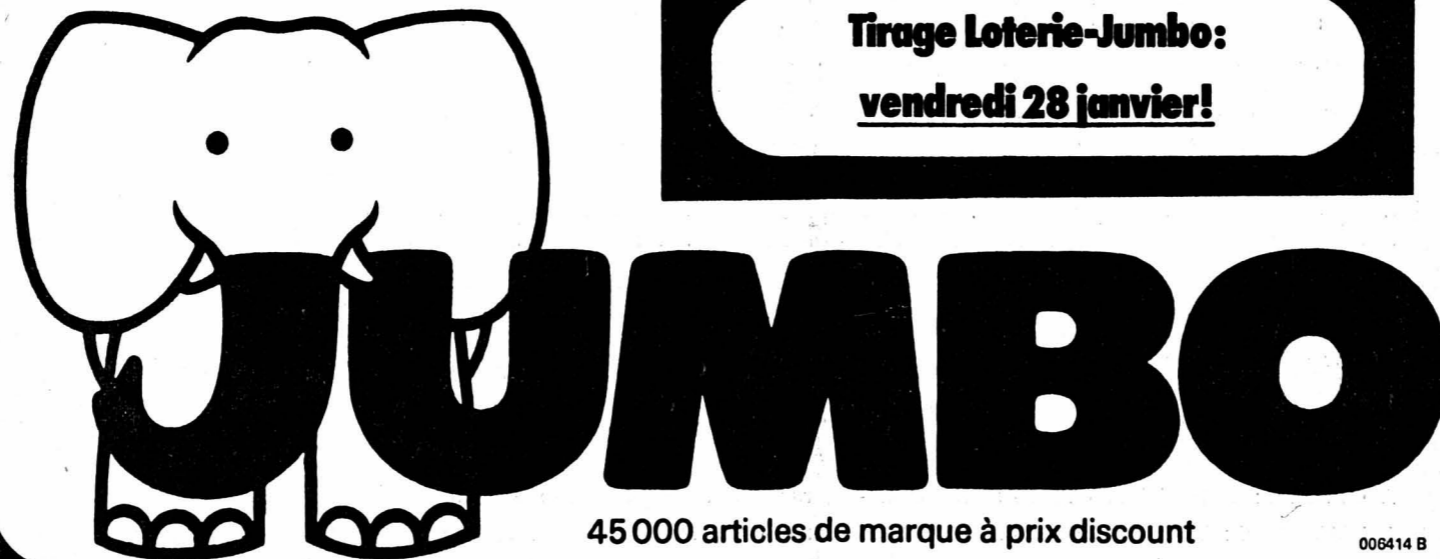

ESSENCE SUPER -89.5
98/100 oct

Horaire d'ouverture
lundi 13-18.30 h
mardi-vendredi 9-18.30 h
samedi 8-17 h

650 **P** gratuit **La Chaux-de-Fonds, Les Eplatures** Bus TC Ligne 22 toutes les 20 minutes

A louer à BOUDRY
pour le 31 mars 1977, magnifique APPARTEMENT de 3 1/2 pièces, tout confort, cuisine complètement agencée, salle de bains, W.-C. séparés, balcon, place de jeu pour enfants, ascenseur.
Loyer mensuel Fr. 515.— + charges.
Fid. SCHENKER MANRAU S.A., av. Fornachon 29, Peseux, tél. 31 31 55. 001608 G

Etude Clerc, notaires
2, rue Pourtalès - tél. 25 14 69
A LOUER immédiatement ou pour date à convenir, à la rue Louis-Bourguet,
APPARTEMENT de 3 pièces
balcon. Chauffage central par étage.
Loyer mensuel: Fr. 225.— tout compris. 006580 G

A louer dès fin février, dans maison ancienne rénovée, appartements ensoleillés, tout confort, cuisines agencées, salles de bains, gaz, caves, machine à laver
4 pièces avec terrasse
Fr. 590.— + charges.

A louer tout de suite splendide appartement de
3 1/2 pièces
Tél. (038) 42 28 24, à partir de 19 heures. 005778 G

Boudry
A louer pour date à convenir à la route de Grandson
bel appartement de 3 pièces
cuisine agencée et place de parc, Fr. 430.—
M^{me} Banderet, l'après-midi. Tél. (038) 42 52 92. 004517 G

Etude Clerc, notaires
2, rue Pourtalès - tél. 25 14 69
A LOUER immédiatement ou pour date à convenir, à la rue du Râteau,
APPARTEMENT MODESTE de 2 pièces
Loyer mensuel: Fr. 110.—. 006579 G

A louer au Landeron, près de Neuchâtel,
APPARTEMENT 1 PIÈCE
cuisine séparée entièrement agencée, grande salle de bains, balcon, ascenseur. Loyer 265 fr., charges comprises. Libre tout de suite ou à convenir.
Tél. (038) 51 15 09. 001241 G

A louer:
studios meublés ou non, dès Fr. 300.— au centre de la ville.
Pour adresse, Touraine S.A., case postale 33, 2072 Saint-Blaise, tél. (038) 33 55 55. 006556 G

A louer à Colombier
dès le 31 mars 1977, appartement de 3 pièces, tout confort, balcon, Fr. 400.—/mois + charges.
Fid. SCHENKER MANRAU S.A., av. Fornachon 29, Peseux, tél. 31 31 55. 001613 G

A louer à Neuchâtel
rue de la Côte, dès le 31 mars 1977, appartement de 2 pièces, tout confort, cuisine équipée, terrasse, Fr. 350.—/mois + charges.
Fid. SCHENKER MANRAU S.A., av. Fornachon 29, Peseux, tél. 31 31 55. 001614 G

ANNONCES EN COULEURS
Le délai habituel de remise des ordres de publicité n'est pas valable pour les annonces comportant de la couleur. Différents impératifs d'ordre technique devant être pris en considération dans des cas de ce genre, les ordres et le matériel d'impression correspondant doivent nous être remis 6 jours ouvrables avant la parution.

STUDIO MEUBLÉ
cuisinette, salle de bains. Fr. 295.— par mois, électricité et charges comprises.
Pour visiter: tél. (038) 33 30 62. Pour traiter: tél. (021) 32 92 22. 001226 G

(Lire la suite des annonces classées en page 8)

VENTE AUTORISÉE PAR LE DÉPARTEMENT DE POLICE DU 15 JANVIER AU 4 FÉVRIER 1977

SUPER SOLDÉS

avec garantie 3 étoiles

Rabais exceptionnel sur des appareils neufs et garantis! Exemples :

... CUISINIÈRES
TOUS GAZ
Soldés dès 248.—



AMSA-FAR G 531 GB
3 feux, four vitré autonettoyant,
avec grill et thermostat.
Tiroir et couvercle compris.
Selon cliché

VALEUR: 528.—
SOLDÉ 288.—

INDESIT G3 EXPORT.
3 feux tous gaz
Four vitré. Couvercle compris

SOLDÉ 248.—

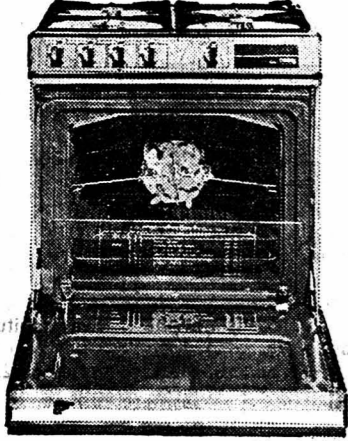

DE DIETRICH 1545
4 feux, four autonettoyant,
à double porte. Grill et tourne broche
avec couvercle et tiroir
selon cliché

VALEUR: 1198.—
SOLDÉ 698.—

... CUISINIÈRES
ÉLECTRIQUES

AMSA E 154
4 plaques, four autonettoyant.
Tiroir et
couvercle

VALEUR: 628.—
SOLDÉ 448.—

... MACHINES À
LAVER LE LINGE
Soldées dès 465.—



AMSA BALI

Capacité 5 kg
14 programmes
Fermeture du hublot
à double sécurité. Selon cliché

VALEUR: 1090.—
SOLDÉ 698.—

INDESIT L7 EXPORT

Capacité 5 kg
Grande variété
de programmes
100% automatique

VALEUR: 790.—
SOLDÉ 465.—

... LAVE-VAISSELLE
Lave, rince et sèche
Soldés dès 685.—

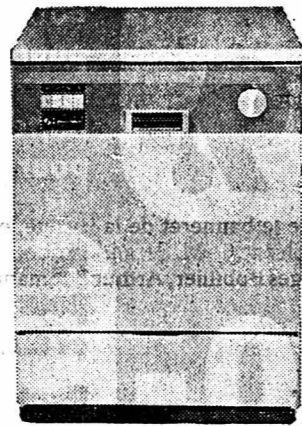

THOMSON SH 1231

12 couverts, cuve inox, avec
programme pour vaisselle délicate,
adoucisseur et chauffage incorporés
selon cliché

VALEUR: 1298.—
SOLDÉ 799.—

INDESIT P 12

12 couverts, 6 programmes.
Adoucisseur et chauffage incorporés

VALEUR: 1290.—
SOLDÉ 685.—

... FRIGOS de 140 à 540 litres
Soldés dès 228.—



INDESIT 140 L ** TT

Frigo table 140 litres **
dégivreur automatique,
éclairage intérieur.

Selon cliché
VALEUR: 328.—
SOLDÉ 228.—

THOMSON 330 DP ****

Frigo armoire double porte 330 litres.
Congélateur 70 litres. Double production
de froid séparée. Dégivrage et évacuation
d'eau 100% automatiques.

VALEUR: 1128.—
SOLDÉ 898.—

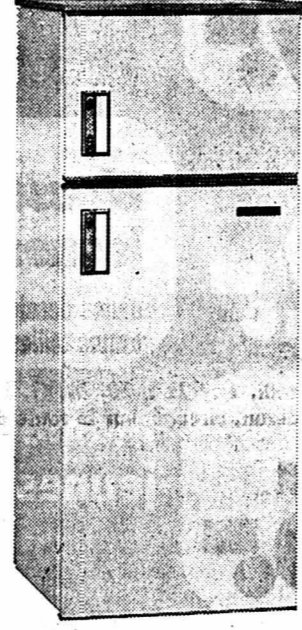

AMSA S 275 DP ****

Frigo armoire à double porte, selon cliché
congélateur 55 litres,
dégivrage automatique.

VALEUR: 698.—
SOLDÉ 538.—

THOMSON 440 DP ****

double porte avec système de congélation
d'aliments frais.
Dégivrage automatique

Valeur: 1498.—
SOLDÉ 1098.—

... TÉLÉVISIONS
COULEURS NEUVES
PHILIPS - TELEFUNKEN
GRUNDIG, ETC...

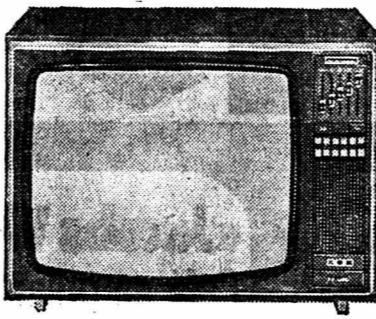

PHILIPS 22C445

Téléviseur couleur PAL SECAM
Suisse France toutes chaînes,
12 présélections, écran 56 cm 110".

Garantie 1 an. Selon cliché
VALEUR: 3190.—
SOLDÉ 2448.—

De plus, Philips rembourse 320.— aux
bénéficiaires de l'AVS pour l'achat de
cet appareil.

...TV PORTABLES
Soldés dès 235.—

SONY 112 UM

Suisse-France, toutes chaînes,
110/220 V et 12 Volts. Portatif: 7,4 kg

Garantie 1 an
SOLDÉ 489.—

... CONGÉLATEURS
de 250 à 550 litres

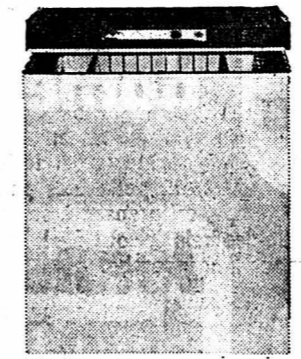

AMSA J 25 L ****

congélateur bahut 250 litres,
Lampes de contrôle, surgélation rapide.
Cuve métal. Haut.: 85, larg.: 90,
profond.: 63,5 cm.

Selon cliché
SOLDÉ 458.—

AMSA UR26 ****

Congélateur armoire 260 litres
4 niveaux de rangement
Surgélation rapide, lampes de contrôle,
Cuve métal

Tél. (038) 21 11 71.
SOLDÉ 598.—

... RADIO-RECORDER
Soldés dès 138.—



SANKEI TCR 700

Radio-cassette à micro incorporé
4 longueurs d'ondes, (L, M, K et FM)
housse comprise, Compteur, pause.

Fonctionne sur piles ou secteur
Excellente musicalité
Garantie 1 an
Selon cliché
SOLDÉ 248.—

SANKEI TCR 888

Radio-cassette à micro incorporé,
4 longueurs d'ondes, (L, M, K et FM).
Auto-stop, mixage, sleep-timer,
compteur, pause. Fonctionne
sur piles ou secteur.

Housse comprise
Garantie 1 an
SOLDÉ 298.—

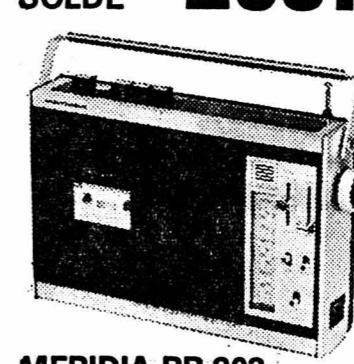

MERIDIA RR 803

Radio-cassette à micro incorporé
3 longueurs d'ondes (L, M, et FM)
Auto stop, pause.
Garantie 1 an.
Selon cliché

SOLDÉ 138.—

... ENREGISTREURS
À CASSETTES

EXEMPLE PARMi NOTRE
IMMENSE CHOIX

MERIDIA TC 801

enregistreur à cassette.
Fonctionne sur piles ou secteur
micro incorporé
auto stop

SOLDÉ 69.—

... LES TRANSISTORS
C'EST TOUJOURS
L'AFFAIRE DE TORRE



SAFARI COBRA

4 longueurs d'ondes (L, M, K, FM). AFC.
2 réglages de tonalité.
Piles/secteur. Garantie 1 an.
Selon cliché.

SOLDÉ 89.—

parmi notre choix: avec
L, M et FM soldé dès 49.—
...RADIO-RÉVEIL
L, M et FM **Soldé 87.—**

... PHOTO-CINÉ
MINOLTA SRT 303 B

chromé F: 1,4. Av. étui
Garantie 1 an.

SOLDÉ 798.—

... CALCULATRICES
ÉLECTRONIQUES
Soldés dès 15⁹⁰



AMSA 2000

8 chiffres.
Affichage vert.
Racine, mémoire,
pourcentage.
Exécution
soignée
et robuste.
Etuil compris.
Garantie 1 an.
Selon cliché

SOLDÉE 35.—

... ÉLECTROPHONE Stéréo!

WILSON Mini boy

Complet avec
2 haut-parleurs
SOLDÉ 129.—

... DISQUES CASSETTES
NEUFS dès 3.—
Variétés 30 cm soldés 5.—
Classique et pop 30 cm soldés 5.—
musicassettes soldées dès 4.80

PROFITEZ DES VÉRITABLES SOLDES CHEZ VOTRE SPÉCIALISTE!

...AVEC GARANTIE 12 MOIS ET SERVICE APRÈS-VENTE. LARGES FACILITÉS DE PAIEMENT

Torre
AUX ARTS MÉNAGERS S.A.

Le plus grand centre spécialisé de toute la région neuchâteloise

NEUCHÂTEL: 5, RUE DES FAUSSES-BRAYES

derrière les Caves du Palais — Téléphone (038) 25 76 44

Ouvert de 8 h à 12 h et de 13 h 30 à 18 h 30. Fermé le lundi matin

Le samedi ouvert sans interruption de 8 h à 17 h

A GENÈVE: TORRE-ARTS MÉNAGERS S.A. - 3, rue de Rive et 5, rue Rousseau

A LAUSANNE: TORRE-AUX ARTS MÉNAGERS S.A. - 11, Petit-Chêne et 7, rue Haldimand

Torre
AUX ARTS MÉNAGERS S.A.

* Garantie 12 mois pièces et main-d'œuvre * Service après-vente assuré par nos spécialistes * Prise de commande déjà contre versement d'un acompte * Larges facilités de paiement
* Nos prix s'entendent départ magasin * Modeste participation aux frais de livraison * Nos appareils soldés proviennent de nos expositions et stock avec parfois des petites grillures

006539 B

A LOUER

Rue du Rocher 36
à louer

studio

tout confort. Eau
chaude et chauffage
général, service de
conciergerie. Vue sur
le lac.

Libre tout de suite ou
pour date à convenir:

Loyer mensuel
Fr. 245.— + charges.

Banque Piguet & Cie,
Services des Gérances,
Yverdon.
Tél. (024) 23 12 61,
Internes 41/42.

005444 G

AREUSE

A louer pour fin mars
au chemin des Isles
(près de l'arrêt du tram)

**bel appartement
de 2 pièces**

avec tout confort.
Loyer Fr. 285.— +
charges. Place de parc
à disposition.

LE LANDERON

A louer pour fin mars
à la Petite Thielle

garage
Loyer Fr. 65.—.
Tél. (038) 24 67 41.

004521 G

A louer à Bevaix,

appartement

3½ pièces

tout confort,
pour date à convenir.
Loyer Fr. 420.—
+ Fr. 60.— frais de
chauffage.

Tél. 33 33 26.

A louer

rue de la Côte,
Neuchâtel,

**bel appartement
4½ pièces**
libre dès
le 25 mai 1977.
Loyer modéré.
Tél. (038) 24 03 56.

003182 G

DEMANDES À LOUER

Jeune couple cherche appartement
pour le 1^{er} avril de

4½ pièces

éventuellement dans une villa.

Jeune employé CFF cherche à louer
à Neuchâtel, près de la gare, pour
tout de suite,

**chambre meublée
indépendante**
ou
studio meublé.
Tél. (032) 57 12 91.

Nous recherchons à
louer pour 1^{er} avril,
à Pesoux ou environs,
appartement de

3½ pièces

situation tranquille.

Adresser offres écrites
à J1 195 au bureau du
journal.

003145 H

Particulier cherche
appartement de 2 à 4 pièces
meublé ou non, dans villa ou ferme
rénovée. Vue, tranquillité, soleil,
jardin. De préférence région Béroche
ou environs.

Faire offres sous chiffres 28-20087 à
Publicitas, Terreaux 5,
2001 Neuchâtel.

CHAMBRES

A louer, Terrtes 2,
Marin,
**chambre
indépendante**
meublée; possibilité
de cuisiner.

Renseignements:
**LA NEUCHÂTELOISE-
ASSURANCES**
Bassin 16, Neuchâtel.
Tél. (038) 21 11 71.

002211 C

Si vous
oubliez de faire
de la

publicité
vos clients
vous
oublieront

006530 H

ENCHÈRES

Office des poursuites de Boudry

ENCHÈRES PUBLIQUES

L'Office des poursuites de Boudry vendra par voie d'enchères
publiques, le jeudi 3 février 1977, dès 14 heures, à Boudry, local des
ventes, rue Louis-Favre 20, les biens ci-après désignés:

1 divan et 3 fauteuils, tissu or; 1 divan et 2 fauteuils, tissu gris-bleu;
2 fauteuils tissu vert à fleurs; 1 divan-lit avec entourage noyer;
2 tables de salon, dont une dessus cuivre; 1 coiffeuse, 3 tiroirs et
glace; 1 bibliothèque teintée, 2 portes et rayons; 1 bibliothèque
tubulaire, 2 buffets et 2 rayons; 1 frigo Bosch; 1 appareil de télévisi-
on Philips noir et blanc; 1 appareil de télévision Novak couleur;
1 bar teinté palissandre; 1 lampadaire; 21 livres « Tout
l'Univers »; 18 livres « Encyclopédie de la femme et de la famille »;
10 livres « Les femmes célèbres ».

La vente aura lieu au comptant, au plus offrant et sans garantie,
conformément à la L.P.
Pour visiter, le local des ventes sera ouvert le jour des enchères dès
13 h 30.

OFFICE DES POURSUITES
BOUDRY

006537 E

Répondez s.v.p.

aux offres

sous chiffres...

Nous prions les
personnes et les
entreprises qui pu-
blient des annonces
avec offres sous
chiffres de répondre
promptement aux
auteurs des offres
qu'elles reçoivent.
C'est un devoir de
courtoisie et c'est
l'intérêt de chacun
que ce service fonc-
tionne normalement.
On répondra donc
même si l'offre ne
peut être prise en
considération et on
retournera le plus
tôt possible les co-
pies de certificats,
photographies et
autres documents
 joints à ces offres.
Les intéressés leur
en seront très re-
connaissants, car
ces pièces leur sont
absolument néces-
saires pour répondre
à d'autres demandes

CHRONIQUE DU VAL-DE-TRAVERS

123^e ANNÉE DU COURRIER
DU VAL-DE-TRAVERS

«L'Echo du Vallon» compte 32 accordéonistes et sa situation financière est très saine

De notre correspondant:
Le club des accordéonistes «L'Echo du Vallon» a tenu son assemblée générale annuelle au café du Jura, à Travers, sous la présidence de M. Rémy Barrière. Celui-ci retraça l'activité de la société au cours de l'année écoulée. Il y eut au total 50 répétitions, et deux soirées. Le club participa au comptoir du Val-de-Travers, à Fleurier, donna concert à Genève lors des manifestations des «Cleps de Saint-Pierre», organisa une course à Champex et un loto. Après que le procès verbal, lu par M. Charles Vaucher, secrétaire, eut été adopté, M. Raymond Jeannot, caissier, présenta la situation financière du club qui est très saine. Quant au directeur,

M. Michel Grossen, il forma les vœux, que pour l'année en cours, les sociétaires fassent preuve d'une grande assiduité aux répétitions!

RÉCOMPENSES

Pour assiduité ont été récompensés Françoise Martinet, Michèle Knutti, Patricia Lassa, Sandra Rinaldi, Georgette Grossen, Marinette Hugli, Josette Monnet, Patrice Perrinjaquet, Laurent Girod, Claudine Schlegel et Francine Monnet.

Quant au comité, il a été constitué comme suit: M. Rémy Barrière président, Antonio Gonzales vice-président, Adelaide Reuge secrétaire, Charles Vaucher secrétaire

aux verbaux, Raymond Jeannot caissier, Fredy Hugli assesseur. Le porte-bannière est M. Willy Pellaton.

M. Michel Grossen, de Fleurier, a été confirmé comme directeur, M. Paul-André Adam, de Travers, étant sous-directeur. Ont été désignés en qualité de vérificateurs des comptes MM. Claude Jenni et Georges Blaser.

Après que diverses demandes de renseignements eurent été satisfaites, et que l'on eut noté que l'effectif de la société est actuellement de 32 musiciens, la partie administrative fut suivie d'un souper et d'une soirée familière qui s'est déroulée dans une ambiance où ne peut plus sympathique... G. D.

Un nouveau président à la tête de «L'Union chorale» de Couvet

De l'un de nos correspondants:
Ouverte par un chant, l'assemblée générale de la société de musique vocale «L'Union chorale» de Couvet s'est déroulée récemment dans un hôtel de la place sous la présidence de M. Dominique Comment et en présence d'une trentaine de membres, ainsi que de MM. Alexandre Zangrando et Georges Bobillier, membres d'honneur. Le rapport financier présenté par M. Alexandre Gross, trésorier, laisse apparaître une situation très saine grâce, notamment, aux bénéfices des deux lotos de l'an dernier.

— Pour «L'Union chorale», devait dire M. Comment en commençant son rapport présidentiel, l'année 1976 fut placée sous le signe de la découverte. En effet, les manifestations inhabituelles auxquelles nous avons participé nous permettent de constater que notre société doit absolument élargir son champ d'activité. Il existe mille et une occasions de chanter, mais elles ne sont pas toujours évidentes! Il faut parfois les chercher, les provoquer.

Et le président de rappeler les principales activités de l'année passée, en particulier le concert «nouveau style» donné à la salle de spectacles pour le plus grand

plaisir du public, et l'enregistrement réalisé par la Radio suisse romande; au demeurant, trois chœurs interprétés par «L'Union chorale» à cette occasion ont été diffusés dimanche dernier sur le second programme à l'enseigne de «La joie de jouer et de chanter»: «Cantate Domino», de H.-L. Hassler; «Chanson du Mouron» de V. Girod, et «Au Léman» de J. Bovet. De vifs remerciements ont été adressés au directeur, M. Vincent Girod, pour son activité très fructueuse à la tête du chœur d'hommes covasson.

PLUSIEURS CHANGEMENTS AU COMITÉ

Après cinq ans de présidence, M. Comment a remis son mandat afin de permettre à son successeur d'apporter un souffle nouveau au sein de la société; en guise de témoignage de reconnaissance, le président sortant a reçu une channe dédicacée. Trois membres du comité ont démissionné, soit MM. Pierre Aeschlimann, secrétaire aux procès-verbaux; André Gachet, convocateur et Louis Risse, caissier. Ils sont remplacés par trois nouveaux membres: MM. Dante Raineri, Alexandre Gross et Louis Champod. Dès lors, le comité pour 1977 se compose de la manière suivante: MM. Jacques Girod, président; François Codoni, vice-président; Louis Champod, secrétaire à la correspondance; Dominique Comment, secrétaire aux procès-verbaux; Dante Raineri, convocateur; Alexandre Gross, caissier; Théo Ripstein, archiviste.

La direction reste entre les mains expertes de M. Vincent Girod, alors que M. Pierre Aeschlimann conserve la sous-direction. La commission de musique a été constituée ainsi: MM. Vincent Girod, Jacques Girod, Georges Bobillier, Pierre Aeschlimann, Robert Massard, Francis Vaucher, Fritz Kohler, Eric Perrinjaquet, Auguste Paththey, Arthur Junod et Dominique Comment. Les vérificateurs de comptes seront MM. Max Camélique et Marcel Montet, leur suppléant étant M. Pierre Juvet. M. Roger Perrin reste le banneret de la société, et son suppléant, M. Serge Tribolet. MM. Georges Bobillier, Arthur Baumann et Max Camélique forment la commission financière. Quant aux différents délégués de «L'Union chorale», ils sont

les suivants: MM. Théo Ripstein et Georges Bobillier (suppléant: Fred Siegenthaler) à la Société fédérale de chant; Dominique Comment, Jean-François Tais et Francis Vaucher à la Société cantonale des chanteurs neuchâtelois; Michel Carrel et François Codoni (suppléant: Max Camélique) au Groupement des chanteurs du Val-de-Travers; Jacques Girod et Lindo Tonus à l'Union des sociétés locales; Fernand Bertschinger et Francis Vaucher au Feuillet Dubied; Paul Borel et Auguste Paththey (suppléant: Alexis Geiser) aux visites faites aux membres malades.

MEMBRES JUBILAIRES ET ASSIDUS

Deux membres ont reçu la médaille de vétérans fédéraux (35 ans de chant): MM. Robert Massard et Eric Perrinjaquet, tandis que MM. Georges Muller et Willy Langenegger ont été promus membres honoraires de la société pour 20 ans d'affiliation à «L'Union chorale».

Par ailleurs, onze membres ont été cités pour leur assiduité aux répétitions et manifestations (trois absences au plus): MM. Arthur Baumann, Jacques Girod, Marcel Montet, Robert Massard, Francis Vaucher, Dante Raineri, Léo Coulot, Roger Perrin, François Perrinjaquet, Théo Ripstein et Paul Risse. Récompense et distinctions seront remises à ces membres valeureux lors du concert du 2 avril prochain. On notera encore une manière de record détenu par un nouveau membre actif de la société, M. Dante Raineri, qui fut d'abord membre passif pendant 54 ans, soit depuis sa naissance!

A ce jour, l'effectif se monte à 50 membres; l'an dernier, on a enregistré huit admissions et seulement trois démissions.

Cette assemblée fut suivie d'un repas en commun et d'une soirée de détente et de danse.

CARNET DU JOUR

Couvet, cinéma Colisée: 20 h 30, «L'histoire d'Adèle H.»; 23 h 15, «Jeux d'amour à trois» (20 ans).
Couvet, salle grise: 20 h 15, «La Vanoise», conférence de connaissance du monde.
Môtiers, musée Rousseau: ouvert.
Fleurier, Le Rancho, bar-dancing: ouvert jusqu'à 2 heures.
Couvet, Le Hawaii: ouvert dès 20 heures.
Médecin, dentiste et pharmacien; habituels: Ambulance: tél. 61 12 00 ou tél. 61 13 28.
Hôpital et maternité de Couvet: tél. 63 25 25.
Hôpital de Fleurier: tél. 61 10 81.
Sage-femme: tél. 63 17 27.
Fleurier, infirmière-visiteuse: tél. 61 38 48.
Fleurier, matériel des samaritains en prêt: tél. 61 13 24 ou tél. 61 38 50.
Service d'aide familiale: tél. 61 23 74.
SOS alcoolisme: tél. 53 37 20 ou tél. (039) 23 79 87.
Les Verrières, bureau de renseignements: Banque cantonale.
FAN, Bureau du Val-de-Travers: Fleurier, 11 av. de la Gare, tél. 61 18 76, telex 35 280.
Fleurier, service du feu, tél. 61 12 04 ou 118.
Police cantonale: Môtiers, tél. 61 14 23, Fleurier, tél. 61 10 21.

AVIS DIVERS

Pompes funèbres
du Val-de-Travers
GRANDJEAN
Cercueils - Transports
Toutes formalités
COUVEY
FLEURIER
063 23 42
061 15 47

OCCASIONS

Simca 1100 LS	1974-06 47.000 km
Simca 1100 S	1974-01 53.000 km
Simca 1100 S break	1976-01 20.000 km
Sunbeam 1300 super	1976-06 15.000 km
Citroën 2 CV 4	1974-03 35.000 km
Citroën 2 CV 6	1971-10 62.000 km
Citroën GS spécial	1974-03 55.000 km
Citroën GS 1200 club	1973-12 57.000 km
Citroën GS	
1220 break club	1975-01 26.000 km
Citroën CX 2000 super	1975-04 33.000 km
Alfa-Sud (L)	1974-04 43.000 km
BMW 316	1975-12 22.000 km

GARAGE HOTZ-FLEURIER
Tél. (038) 61 29 22

006627 V

NOUS CHERCHONS
mécanicien sur autos
avec plusieurs années d'expérience.

Adresser offres écrites
à HI 219
au bureau du journal.

AVIS DIVERS

COUVEY - SALLE DES SPECTACLES
Samedi 29 janvier, dès 20 h 15

Grande Soirée de Variétés

organisée par «Les Amis du Rail»
du Val-de-Travers, avec
LES MINI-CHANTEURS DE FLEURIER
LES MAJORETTES VELONIS-SHOW, uniques en Europe
DANIEL JULLERAT, animateur, fantaisiste, magicien

en vedette le chanteur

Ted Robert

sa chanteuse et ses mini-girls sur monocycle

Dès 23 h: **GRAND BAL NON-STOP**

2 orchestres «THE BLACKERS» ET «RAYMOND VINCENT»

Entrée 10 fr. par personne, bal compris.

Dès 23 h., 7 fr.

Réduction aux apprentis sur présentation de leur carte seulement, pour toute la soirée.

006487 A

Chronique du Val-de-Ruz

Les éleveurs de la race noire et blanche ont tenu leur assemblée à La Vue-des-Alpes

Malgré la tempête de neige qui sévissait alors sur le Jura neuchâtelois, hier en début d'après-midi, la presque totalité des membres que compte la Fédération neuchâteloise de la race noire et blanche avaient pris le chemin de La Vue-des-Alpes où devait se tenir leur assemblée générale annuelle. Ce fut l'occasion de débattre de nombreux problèmes, d'évoquer l'avenir, de profiter de la présence de M. Singy, directeur de la Fédération suisse, et de M. Sieber, premier secrétaire au département de l'agriculture, pour se voir préciser quelques aspects importants sur la situation actuelle dans le domaine de l'élevage bovin. Rappelons tout d'abord que la Fédération neuchâteloise regroupe six cantons (le dernier en date étant celui de Boudry) répartis dans les six districts. Son effectif atteint la septantaine d'adhérents.

Sous la présidence de M. Charles Schafroth, la partie statutaire fut rondement menée. On aborda sans autre le rapport du secrétaire-caissier, M. Bolay. Si, à fin 1975, on avait enregistré 892 vaches inscrites au registre, ce nombre était porté pour 1976, à 1175, grâce à l'apport de nouveaux membres. La situation financière, elle, affiche également un visage réjouissant, avec en caisse 1334 fr 20. Il est vrai que les besoins de la société ne sont pas très élevés. Autre rapport, enfin, de M. Perrin, délégué auprès de la Fédération.

Une longue discussion s'engagea à propos des relations éventuelles à engager avec la Société cantonale d'agriculture, certains n'en voyant pas la nécessité. Comme il fut précisé, d'autres groupements (femmes paysannes, propriétaires de tracteurs, etc) ont déjà souscrit à cette proposition qui vise avant tout à réunir le maximum d'interlocuteurs valables face

SAINT-MARTIN

Après la rencontre œcuménique

(sp) Dans notre édition d'hier, nous avons relaté la rencontre organisée à la cure de Saint-Martin, à l'occasion de la semaine de l'Unité. Le dernier mot de la dernière phrase rendait celle-ci incompréhensible. En effet, nous avions écrit: «tandis que la faculté de théologie exhorte naïvement chacun à la patience». Et non «à la pratique» comme transcrit par erreur.

à une foule de problèmes qui se posent dans les domaines les plus divers, comme celui de l'aménagement du territoire. C'est la raison pour laquelle la Fédération noire et blanche, par un vote positif, désigna deux membres (MM. Rochbach et Soguel) qui auront voix délibérative à l'assemblée de la cantonale. Il s'agira, maintenant d'attendre la réponse de cette société.

M. Singy, pour sa part, dans un exposé riche d'enseignements, rappela le rôle des fédérations cantonales de la race noire et blanche. Et d'évoquer la récente modification d'une ordonnance fédérale précisant que la reconnaissance d'un syndicat est subordonnée au fait que le troupeau laitier doit être d'une même race. A fin décembre de l'année dernière, la plupart des éleveurs suisses concernés avaient terminé leur épuración. Il ne reste plus qu'une centaine de cas en suspens. La Fédération nationale a alors décidé de venir en aide à ces personnes pendant quelque temps, en prenant à sa charge une partie des frais du contrôle laitier qui maintenant leur incombe.

AUGMENTATION RÉJOUISSANTE

Quant à M. Sieber, du département cantonal de l'agriculture, il salua avec satisfaction l'augmentation du nombre de bêtes présentées dans les concours: 114 au printemps 1975 et 213 une année plus tard. 211 en automne 75 et 349 pour l'automne passé. Mais un effort doit

encore être entrepris pour que ces chiffres croissent. Et d'apporter plusieurs précisions sur les modalités à remplir et les exigences requises.

On traça, cela allait de soi, du contingentement laitier dont les critères seront axés sur la production par domaine couvrant la période 1975-76. Les expertises de printemps, elles, se dérouleront en avril.

Enfin, on a appris que sous peu sera introduit un vaccin double, destiné à combattre et la fièvre aphteuse et la rage. Vaccin que l'on devra recevoir d'ici à fin mars. Une mesure qui sera, sans nul doute, fort appréciée. Nous aurons l'occasion d'en reparler. Ph. N.

Violente collision : un blessé à La Vue-des-Alpes

Mercredi, vers 21 h 30, M. G. L., du Landeron, circulait sur la route de La Vue-des-Alpes en direction de La Chaux-de-Fonds. Dans le dernier virage avant celui de L'Aurore, il a perdu le contrôle de sa voiture qui, après avoir mordu la banquette droite, est revenue sur la gauche de la chaussée où elle a violemment heurté la voiture conduite par M. Domenico Adorni, âgé de 51 ans, de Neuchâtel, qui circulait normalement en sens inverse. Blessé, M. Adorni a été transporté par ambulance à l'hôpital de Pourtalès. Dégâts importants. Le permis de M. L. a été saisi.

LES GENEVEYS S/COFFRANE

Soirée musicale et théâtrale

(c) Samedi a eu lieu à la salle de gymnastique des Geneveys-sur-Coffrane la soirée annuelle de la fanfare «L'Espérance». Le président, M. Reynold Perregaux, salua le nombreux public et les musiciens dirigés par M. Jean-H. Gailard interprétèrent alors «Custer's cavalry», une marche de King. Ensuite, une sélection moderne de Leemann, intitulée «Piccadilly», une valse de Leemann et Santiago et une autre marche de King furent aussi particulièrement appréciées. «Tyrolier Ländler» de G. Moll fut réclamé une seconde fois et la partie musicale se termina par une dernière marche de King, «Galop». Pour la partie théâtrale de la soirée, «L'Espérance» avait fait appel au Club littéraire de La Chaux-de-Fonds qui interpréta «Léon», une comédie très appréciée.

LE PAQUIER

Transport du courrier

Au sujet de l'article se rapportant au transport des voyageurs entre Le Paquier et Villiers que nous avons publié dans ces colonnes (voir notre édition du 22 janvier), la direction d'arrondissement postal de Neuchâtel nous prie d'apporter les précisions suivantes:

«C'est tout à fait incidemment que la direction d'arrondissement postal de Neuchâtel apprit, à fin décembre 1976, seulement, que la commune du Paquier renonçait définitivement à transporter les voyageurs entre Villiers et Le Paquier. Soucieuse d'assurer le transport du courrier entre ces deux localités, l'administration postale dut se résoudre à confier cette tâche au buraliste du Paquier dès le 3 janvier 1977. Cette solution est aujourd'hui la seule qui permette de maintenir les prestations postales à leur niveau actuel. En effet, l'horaire des courses d'écoliers, mis en place dès le 17 janvier 1977 (à titre d'essai jusqu'au 21 mai 1977), n'aurait pas convenu à l'acheminement du courrier et aurait entravé une organisation judicieuse du service postal. Dans ces conditions, l'entreprise des PTT a dû se débrouiller par ses propres moyens. Elle n'est donc pas responsable de la disparition du service des voyageurs, assuré jusqu'à fin 1976 par M. Tschanz.»

Dès maintenant
les conditions
de prêt personnel
sont plus avantageuses.
Et les possibilités plus grandes.
Parce que vous pouvez
en discuter directement avec
le Crédit Suisse.
Dans ses 124 succursales.

CRÉDIT SUISSE
CS

Le Crédit Suisse et l'expérience.

Pendant de nombreuses années, des milliers de clients ont obtenu auprès de notre société affiliée Alliance Crédit SA, des prêts personnels à des conditions équitables. Maintenant nous avons repris cette activité d'Alliance Crédit SA. Et naturellement aussi son expérience. Donc, si vous avez besoin d'argent à titre privé, notre expérience est une raison suffisante pour vous adresser au Crédit Suisse. Mais pas la seule!

Le Crédit Suisse et les conseils.

Dans le choix d'une banque, la valeur des conseils joue un rôle décisif. Même quand il s'agit de prêts personnels. Le Crédit Suisse est une des banques les plus anciennes et les plus expérimentées de Suisse. Si vous êtes client, vous bénéficiez de cette longue expérience sous forme de conseils objectifs.

Le Crédit Suisse et la discrétion.

Discrétion et confiance sont importantes aussi pour ceux qui

sollicitent un prêt personnel. Pour le Crédit Suisse, la discrétion va de soi.

Le Crédit Suisse et l'équité.

Les conditions du Crédit Suisse sont équitables. Votre demande est traitée rapidement et avec bienveillance. Car un prêt personnel est chez nous une opération bancaire comme une autre. Donc tout à fait courante.

Demandez conseil dans une des 124 succursales du Crédit Suisse. Ou envoyez ce coupon à une des adresses ci-contre.

Coupon Veuillez marquer d'une croix ce qui convient. 164

J'aimerais en savoir davantage sur le prêt personnel du Crédit Suisse. Veuillez m'envoyer sans engagement votre prospectus d'information.

Langue désirée: français allemand italien

Je m'intéresserais à un prêt personnel de Fr. _____ avec remboursement par mensualités de Fr. _____

Nom _____ Prénom _____

Profession _____ Date de naissance _____

Rue _____

NP/Localité _____

REGARDEZ à deux sous près

Faites de beaux rêves en couleurs! Taie 60x60 4.50 Duvet et taie 120x160/60x60 23.90

Garniture de lit, coton imprimé, dessins et coloris divers



23.90

19.95

Notre garantie: satisfait ou remboursé!

Si pratique et si agréable...
Drap housse, jersey coton, jaune, vert, bleu
90x190 19.95



1.25

Donnez une note printanière à votre salle de bains
Ensemble, coton éponge imprimé, ciel, rose, jaune
Linge de bains 85x162 14.95
Linge 50x93 4.50
Lavette 30x30 1.25



AU LOUVRE

La Nouveauté SA

Neuchâtel

La Tunisie ou l'Espagne

Traversée de la Méditerranée avec (ou sans) votre voiture...
Départ de Gênes à destination de Tunis, Malaga ou Alicante (dès le 17.3.77)

Service de ferry-boat de ligne

Le «Dana Corona» vous emmène rapidement et confortablement à destination — avec votre voiture et tous vos bagages! En tant que passager, vous jouirez pleinement de tous les agréments du bord et de l'excellent service. 20% de réduction sur le prix du retour si vous commandez en même temps l'aller et le retour. Intéressants rabais sur les tarifs de transport des automobiles pendant l'avant et l'arrière-saison.

Arrangements de vacances à prix forfaitaire

Avantageux arrangements

Arrangements pour individualistes

avec séjour à l'hôtel, en Espagne ou en Tunisie. Vous ne commandez que l'arrangement et choisissez à partir de Malaga, d'Alicante ou de Tunis votre propre itinéraire routier. En Espagne: séjour de 1 à 3 semaines à l'hôtel. En Tunisie: séjour de 1 à 2 semaines à l'hôtel.

Mini-croisières à partir de Fr. 195.-

Gênes — Tunis — Gênes 3 jours
Gênes — Malaga — Gênes 4 jours
Gênes — Alicante — Gênes 4 jours

Nouveau!
Appartements de vacances à Malaga/Espagne
Profitez de notre offre exceptionnelle. Appartements pouvant héberger jusqu'à 5 personnes.

Commandez aujourd'hui même le Guide des voyages en Méditerranée DFDS, édition 1977, ou demandez-le à votre

BUREAU DE VOYAGES, à l'ACS ou au TCS.

Agence générale pour la Suisse
Reisebureau
OUBOTER
Pelikanplatz 15, 8022 Zurich, téléphone 01/27 45 90

DFDS SEAWAYS
Le paquebot-ferry-boat dansé Dana Corona en Méditerranée.

BON pour le Guide des Voyages en Méditerranée 1977

Nom _____ FAN
Rue _____
NP/Localité _____
Adresse ce bon à J. Ouboter SA, Pelikanplatz 15, 8022 Zurich 006573 A

BENJAMIN FOURRURES

pense que même pendant les

SOLDES la QUALITÉ

est son meilleur atout

et s'il vous propose en plus des réductions de **20 à 40 %** vous conviendrez qu'une visite dans ses deux magasins s'impose

SOLDES

BENJAMIN FOURRURES

seuls les prix changent, mais en votre faveur

benjamin fourrures Lausanne

13, rue Haldimand
17, rue de Bourg (galerie du Lido)

Du 15 janvier au 4 février

vous offre

BON

POUR LE NETTOYAGE

GRATUIT

D'UN PANTALON

003738 A

Oressing
jacques desautels

Nettoyage à sec — service rapide
NEUCHÂTEL — Moulins 15 — ☎ 25 83 81

Spécialiste pour antirouille
Carrosserie
Paul Schoelly
2068 Hauterive
Tél. 25 93 33. 004106 A

SOLDES

(Vente autorisée)

Lave-vaisselle

dès Fr. 698.—

Lave-linge

dès Fr. 528.—

FRIGOS CUISINIÈRES CONGÉLATEURS

dès Fr. 258.—
dès Fr. 298.—
dès Fr. 348.—

A des prix EXCEPTIONNELS

MEUBLES DE CUISINE
TABLES
CHAISES

petite participation pour la livraison

COMPTOIR CRETEGNY+CE
Fbg du Lac 43
NEUCHÂTEL
Tél. 25 69 21

006642 B

Prêts sans caution

Procrédit

Comme particulier vous recevez de suite un prêt personnel pas de formalités discrétion absolue

Aucune demande de renseignements à l'employeur, régie, etc.

Je désire Fr. _____
Nom _____ Prénom _____
Rue _____ No _____
NP/Lieu _____

A retourner aujourd'hui à:
Banque Procrédit
2001 Neuchâtel, Avenue Rousseau 5
Tél. 038-246363
920'000 prêts versés à ce jour

A vendre

tronçonneuses d'occasion

Dolmar - Stihl - Partner
Dès Fr. 400.—
Tél. (024) 24 25 89.

004345 B

Votre électricien

Vuilliomonet & C. S.A.
ELECTRICITÉ NEUCHÂTEL

Grand-Rue 4 - Tél. 25 17 12
002326 A

CHERCHEZ LE MOT CACHÉ

N	I	C	E	L	A	V	A	N	R	A	C	F	A	V
P	C	M	A	S	S	E	N	A	G	A	L	B	R	I
M	R	I	C	H	E	R	E	T	S	E	A	A	E	C
O	F	O	M	A	Z	U	R	I	U	R	U	I	N	T
N	L	M	M	I	S	E	N	R	I	E	G	E	E	O
T	L	I	C	E	E	O	V	A	R	I	U	P	S	R
B	A	M	O	H	N	Z	R	A	Y	D	S	O	N	I
O	G	O	T	E	A	R	S	S	A	T	R	E	N	
R	A	S	E	E	C	E	D	E	I	L	I	T	G	E
O	H	A	S	C	S	O	L	E	R	A	N	O	N	S
N	C	S	O	S	R	I	T	A	A	S	L	I	O	S
E	U	S	I	A	N	G	E	S	C	S	R	G	D	I
R	L	N	T	H	I	E	R	S	S	I	O	M	N	T
E	A	M	A	U	R	I	C	E	A	P	C	E	A	A
P	R	I	Q	U	I	E	R	E	L	A	H	R	V	M

Pour trouver le mot caché, rayez dans la grille les mots de la liste en commençant par les plus longs. Il vous restera alors huit lettres inutilisées avec lesquelles vous formerez le nom d'une fleur. Dans la grille, les mots peuvent être lus horizontalement, verticalement ou diagonalement, de droite à gauche ou de gauche à droite, de haut en bas ou de bas en haut.

Azur - Angès - Arènes - Augustin - Anglais - Baie - Carnaval - Cimiez - Casino - Chagal - Chéret - Côte - Fleur - Hâle - Lascaris - Le - Mer - Masséna - Maurice - Mont-Boron - Mimosa - Matisse - Mise - Nice - Promenade - Pissaladière - Panisse - Port - Riquier - Roc - Rita - Russe - Ray - Socca - Sel - Thiers - Toi - Thé - Victorine - Var - Van Dongen.

(Solution en page radio)

OFFRES D'EMPLOIS

Nous sommes une entreprise bien introduite dans l'horlogerie et cherchons pour la production en plein développement de nos modules TCD un

ingénieur en électronique (ETS)

capable, pour les tâches suivantes:

- extension et surveillance de notre département électronique
- collaboration dans le développement de nouveau produit dans le secteur horlogerie
- création et extension des unités de contrôle existantes
- diriger une petite équipe

Les intéressés sont priés d'adresser leurs offres manuscrites avec photo et indication de leurs activités. Nous vous inviterons pour un entretien concernant ce poste exceptionnel.

Discrétion assurée.

Faire offres sous chiffres 37-D 50.028 à Publicitas, 4500 Soleure. 006565 O

Restaurant Les Planets
Les Rasses, sur Sainte-Croix
cherche
sommelières
Entrée en service immédiatement.

S'adresser à M. Pierre Addor,
Tél. (024) 61 13 56. 006616 O

Le **NEUCHÂTEL-SPORT BOULES**
met au concours un poste de

GÉRANT (E)
de sa buvette des Charmettes.
Occupation à temps partiel débutant
fin février.

Adresser offres écrites, jusqu'au
10 février, à DE 215 au bureau du
journal.
Pour tout renseignement:
tél. 24 38 62, dès 19 heures. 003204 O

Garage de Neuchâtel
avec 2 importantes marques de
voitures, cherche pour entrée
immédiate ou date à convenir un
**responsable de vente
automobiles**

pouvant s'occuper de toute la
branche achat-vente de voitures.
Bon salaire (fixe et commission).

Faire offres sous chiffres EC 184 au
bureau du journal. 006299 O

Partout:
ville - campagne - sous abri - en plein air
GROS A GAGNER
ELEVAGE simple facile propre, chez soi, avec
petite place. Augmentera rapidement vos revenus
ou préparera et agrémentera votre retraite, suppléera
à l'AVS etc ACHAT GARANTI de la production.
Demandez VITE documentation ILLUSTRÉE GRATUITE
et sans engagement. Case postale 51
TERRIX - F 1219 AIRE Genève
006377 O

Le syndicat d'élevage bovin du Val-
de-Ruz met au concours la place de

BERGER
(préférence à couple) pour 2 alpa-
ges, environ 180 génisses.
Engagement du 1^{er} mai
au 30 septembre.

Pour tous renseignements, ainsi que
pour les offres avec prétention de
salaire:
Syndicat d'élevage bovin
du Val-de-Ruz, 2057 Villiers.
Tél. (038) 53 27 06, le matin de
7 h 30 à 9 h 30. 006415 O

Alimentation du Chablais,
1588 Cudrefin, cherche

VENDEUSE
Appartement à disposition.
Tél. (037) 77 23 13. 001233 O

Jeune homme actif, débrouillard et de bonne présentation, est cherché
comme

vendeur auxiliaire

pour le samedi toute la journée (8 h à 12 h et 13 h 30 à 17 h)

Age désiré: entre 25 et 35 ans.
Possibilité de réaliser un gain accessoire appréciable.

Prière d'adresser offres écrites, avec photo et bref curriculum vitae, à



Meubles-discount 2014 Bôle/NE (près Colombier) 006633 O

EGGER

Pour le contrôle dimensionnel de nos pièces usinées,
nous cherchons, pour entrée immédiate ou à convenir,

UN CONTRÔLEUR QUALIFIÉ

Age idéal: plus de 35 ans

Nous offrons:
- salaire en rapport avec les capacités
- travail intéressant avec responsabilités
- ambiance de travail agréable
- semaine de 5 jours
- horaire variable
- fonds de prévoyance
- transport assuré de Neuchâtel ou La Neuveville.
Les candidats sont priés de téléphoner ou d'écrire à:

EMILE EGGER & CIE S.A. 2088 CRESSIER (NE)
Fabrique de pompes et de machines
Téléphone (038) 47 12 17. 006234 O

Garage de la place
cherche

**mécanicien-
auto**
expérimenté.

Tél. (038) 24 18 42. 005406 O

**Gain
supplémentaire**

Que pensez-vous
d'un 2^{ème} revenu?
Peut-être supérieur
au vôtre.
Voiture indispensable.

Se présenter samedi
29 à nos bureaux
régionaux

Ameco S.A.
ch. des Mornets
57,
La Miéville.

Ne pas téléphoner. 006568 O

On cherche
sommelière
débutante; 2 jours
congé, salaire selon
entente, ou étudiante
le samedi-dimanche.

Faire offres à
H. Hadorn,
restaurant
Le Chasseur,
2088 Cressier. 003187 O

Carrosserie de la
place cherche

**peintre en
carrosserie**
Tél. (038) 24 18 42. 005407 O



**ENFIN UN VRAI DISCOUNT DU MEUBLE...
Beaucoup mieux que des soldes...**
Quelques exemples:

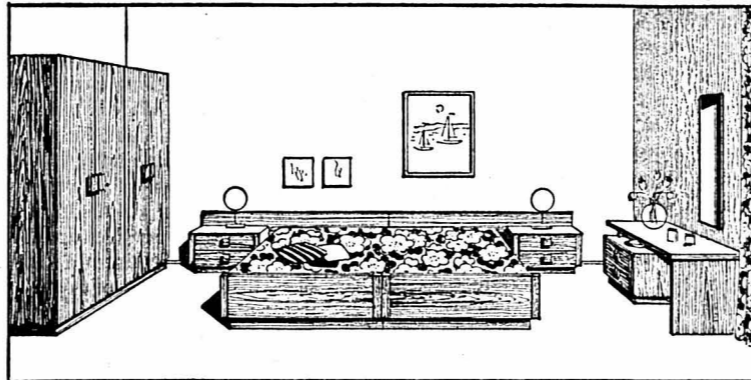

Chambre à coucher moderne
de 1^{re} qualité, fabrication suisse.
Complète selon illustration.
Prix super-discount Meublorama **1250.-**

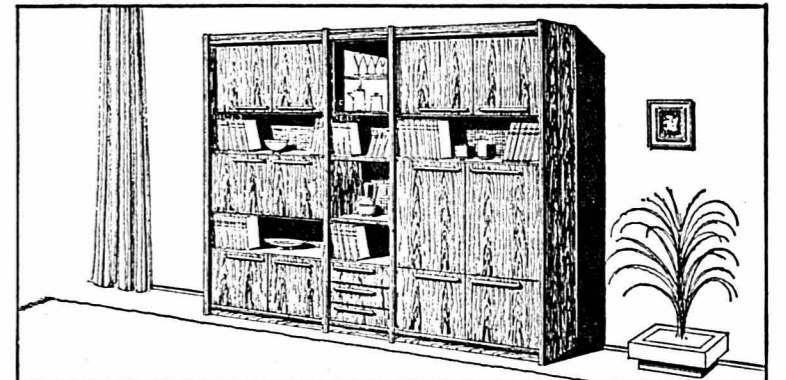

Paroi murale
Ensemble moderne par éléments à un prix
exceptionnel, longueur 255 cm.
Selon cliché illustration.
Prix super-discount Meublorama **785.-**

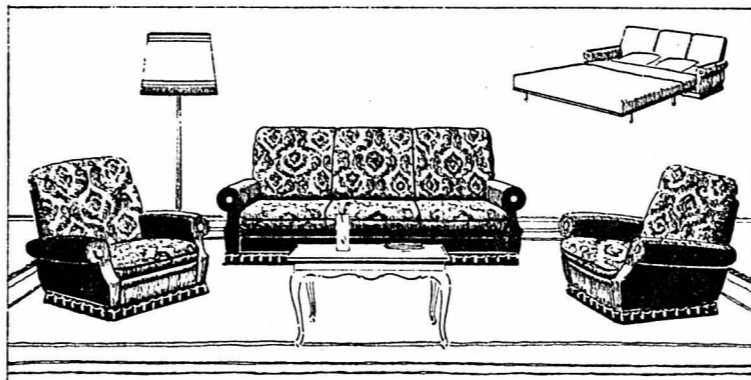

Salon anglais transformable
Modèle de luxe, très confortable, riche
velours de Gènes. Canapé avec
matelas et 2 fauteuils
Prix super-discount Meublorama **1490.-**

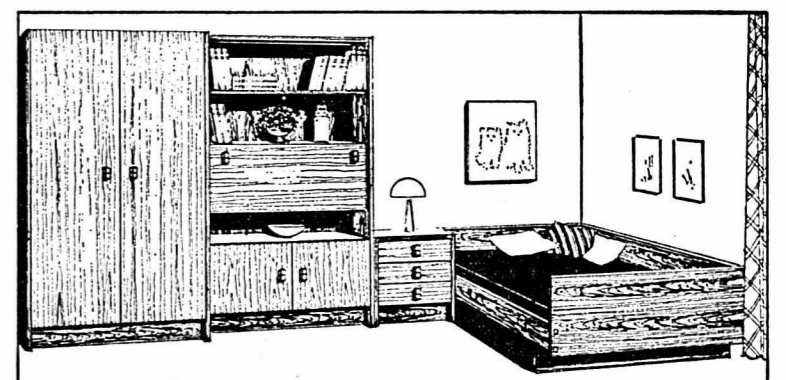

Studio « Jeunesse »
deux tons, complet selon illustration
(armoire, secrétaire, table de nuit à trois
 tiroirs, lit avec protège-paroi).
Prix super-discount Meublorama **445.-**

- Vente directe du dépôt (8000 m²)
- Sur désir facilités de paiement
- Venez comparer... un choix gigantesque
- Des prix révolutionnaires...

Heures d'ouverture:
de 9 h à 12 h et de 13 h 45 à 18 h 30
Samedi de 8 h à 12 h et de 13 h 30 à 17 h
Fermé le lundi matin

Automobilistes: dès le centre de Bôle,
suivez les flèches « Meublorama »
■ Grand parking

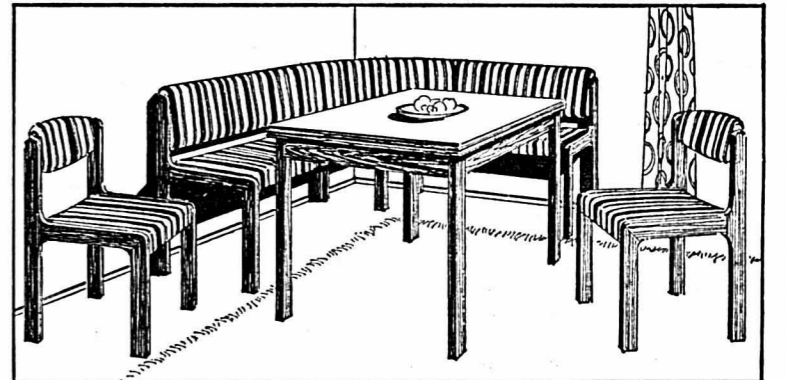

Coin à manger
ton noyer, rembourrage tissu mode. Banc
d'angle, table à rallonges et 3 chaises.
Prix super-discount Meublorama **645.-**

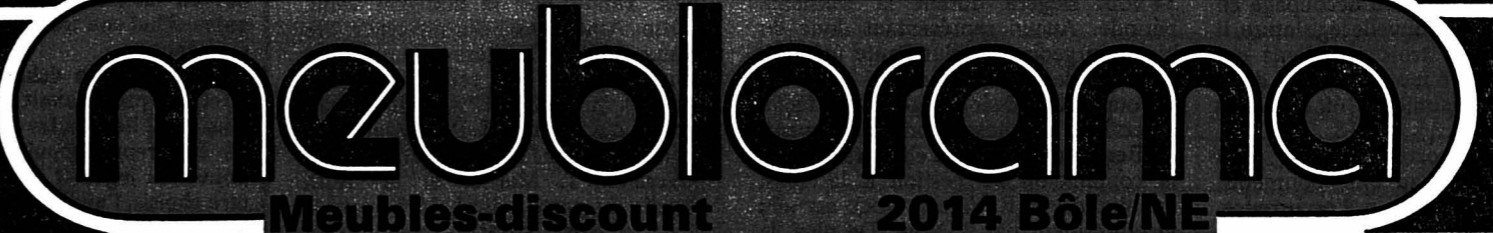

LA TECHNIQUE DU SKI DE FOND

Les grandes compétitions



LES GRANDES COMPÉTITIONS DE
SKI DE FOND SE RÉPARTISSENT EN
DEUX FAMILLES: D'UNE PART, LES COM-
PÉTITIONS DITES OLYMPIQUES SUR DES
CIRCUITS; D'AUTRE PART, DES MANI-
FESTATIONS MARATHONS QUI SE
DISPUTENT SUR PLUS DE 50KM ET
COMPTENT PARFOIS PLUS DE 10.000
PARTANTS.

LES DISCIPLINES OLYMPIQUES.
TROIS COURSES POUR LES HOMMES, LES 15, 30 ET 50 KM.
DEUX COURSES POUR LES FEMMES, LES 5 ET 10 KM.
UNE COURSE DE RELAIS 4 FOIS 10KM POUR LES HOMMES.
UNE COURSE DE RELAIS 3 FOIS 5 KM POUR LES FEMMES.
UN COMBINE NORDIQUE.

LES COMPÉTITIONS DE MASSES.
LA PLUS CÉLÈBRE, LA VASALOPPET (SUÈDE) DISPUTÉE SUR
86 KM POUR 5000 PARTICIPANTS. 15000 COURSEURS AVANT
PRES LE PRÉSENT — LA FINLANNIA, AU NOUD DE LACTI (FINLANDE)
90 KM — LA MANGA LONGA, PAR LES POLOMITES (ITALIE) 70 KM
— L'ENGADINE SKI MARATHON ST MORITZ (SUISSE), 42 KM.
LA TRAVÈSSE DU VELOCAIS (FRANCE), 50 KM.

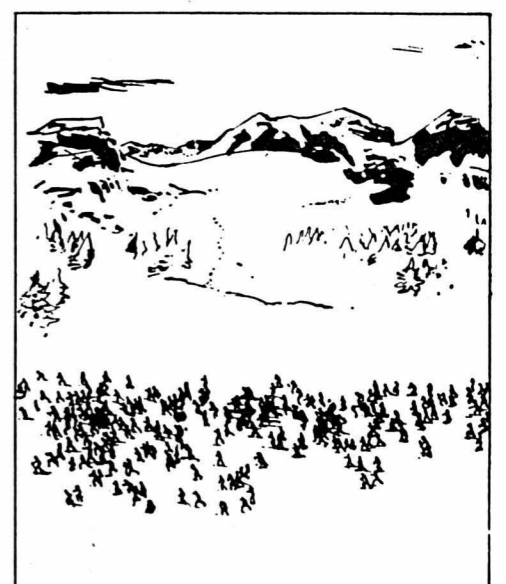

(Suite en page 22)

LM BAR
Pesex
cherche
BARMAID
Entrée immédiate
ou à convenir.
Tél. 24 30 30. 003624 O
DISCOTHEQUE

ACTUALITÉ SUISSE ET ROMANDE

Service civil: la divergence subsiste entre les commissions des deux Chambres

BERNE (ATS). - La commission du Conseil national chargée d'examiner le projet d'institution d'un service civil en Suisse a maintenu, jeudi, par 12 voix contre 10, la version de la Chambre du peuple pour le nouvel article constitutionnel qui devra permettre la mise en place d'un tel service.

recourir à toute forme de violence est appelé à faire un service civil de remplacement équivalent). Avec une faible majorité: 92 voix contre 86, la commission elle-même est assez partagée: 10 voix contre 12. Une proposition minoritaire sera présentée devant le Conseil national.

Mais on n'en est pas encore là, a précisé M. Oehler. Les deux Chambres devront encore statuer. Le Conseil national se prononcera en mars sur la décision de maintien prise par la commission jeudi.

Puis, quand la Chambre du peuple aura pris sa décision, le Conseil des Etats devra encore délibérer sur cet objet. Il avait, il est vrai, adhéré au projet du Conseil fédéral, - passé, aux yeux de certains pour plus restrictif et insisté sur les convictions religieuses ou morales - avec une assez forte majorité: 25 voix contre 7. Mais une proposition minoritaire Luder (rad/SO) tendait à faire admettre une formule plus proche de celle du Conseil national, donnant aussi la priorité au critère du refus de toute violence.

Vingt mille hommes entrent à l'école de recrues

BERNE (ATS). - Quelques 20.000 hommes se présenteront lundi prochain dans les diverses écoles de recrues de Suisse. 15.000 recrues, 900 officiers, 400 sergents-majors et 3.700 caporaux entreront dans 51 écoles de 40 places d'armes, annonce le département militaire fédéral.

chacune plus de 700 hommes. Toutes les écoles ont un programme commun d'instruction comportant des exigences élevées à cause de la durée des écoles limitée à 17 semaines. En raison du faible nombre d'officiers et de sous-officiers de métier (1.500), la majeure partie de l'instruction doit être assumée par des cadres de milice (officiers et sous-officiers qui paient leur galon).

Des journées de visite sont à nouveau prévues pour la parenté. Elles seront propres à fournir un aperçu vivant de la vie militaire de tous les jours.

Les recrues célibataires «gagnent» par jour au minimum 15 francs sous la forme de solde et d'allocation pour perte de gain, leurs camarades mariés 28 francs. A cela s'ajoutent le logement et la nourriture, l'habillement, les soins médicaux, l'assistance, ainsi que les prestations de l'assurance militaire, dont les frais sont assumés par la Confédération.

M. Ziegler et la publication d'un article

Il ne s'agissait pas seulement de déclarations qu'il avait faites et qu'il voulait visiblement retirer, mais aussi de jugements et commentaires à son endroit. Tout ceci, et c'est là un fait sans précédent dans l'histoire récente de la presse suisse, avant même que l'article n'ait été imprimé.

développement», titre qu'il a obtenu en août 1967 du Conseil d'Etat bernois. C'est seulement avec la mention «rite» (1) que M. Ziegler a passé le 1er mai 1968 la première partie de son examen partiel de licencié en droit et avec la mention «cum laude» qu'il a passé le 8 mai son examen de docteur en droit. Ni l'un ni l'autre, a précisé le journal zuricois, ne permet dans une université normale de présenter une habilitation en sociologie, sans recevoir une formation supplémentaire.

de M^{me} Hersch a notamment déclaré: «Il est grave que Jeanne Hersch soit encore membre de la VPOD (syndicat de la fonction publique) et du parti socialiste. Nous devons mettre cela en ordre immédiatement». Il a continué: «Nous devons absolument empêcher qu'après sa retraite en mars elle ne devienne professeur honoraire. Sinon elle pourra toujours intervenir au Sénat».

LA FORMATION DE ZIEGLER

Dans son article, le journaliste Ulrich Kaegi abordait la formation universitaire de Ziegler. La façon dont a réagi ce dernier lui a donné l'occasion d'approfondir la question et de vérifier ses titres notamment:

L'habilitation est un travail différent et postérieur à celui du doctorat, exigé de ceux qui veulent enseigner. Celui de M. Ziegler était consacré à des aspects de la société africaine, repris plus tard dans son ouvrage «Le pouvoir africain».

(1) L'appréciation «rite» équivaut à la mention la plus faible (moyenne 4) pour l'obtention d'un doctorat. (réd.)

précise que Jean Ziegler n'est qualifié que pour la sociologie des pays en voie de

Zurich: des parcomètres et des amendes qui rapportent

ZURICH, (ATS). - La ville de Zurich a perçu, au cours de l'année précédente, la somme de 4,63 millions de francs provenant d'amendes d'ordre, ainsi que 5,29 millions de francs provenant des 8407 parcomètres installés dans la ville et de trois distributeurs de tickets installés dans les parkings.

Les caméras installées aux carrefours, près de signaux lumineux, ont rapporté à la ville, sous forme d'amendes, un montant de 451.000 francs.

Canton de Berne: nombreux accidents dus au verglas

BERNE (ATS). - L'apparition soudaine du verglas est à l'origine de plusieurs accidents de la circulation qui se sont produits sur les routes du canton de Berne. Sur l'autoroute N6 (Berne-Thoune), plusieurs collisions en chaîne ont causé des dégâts à des trains routiers, des camions et quelques voitures, tandis que sur la route Muri-Rufenacht un camion et douze voitures ont été impliqués dans des collisions. Le montant des dégâts est important. La police a indiqué que les deux autoroutes ont dû être fermées durant près de 3 heures.

Acquisition d'immeubles par des étrangers

BERNE (ATS). - La commission du Conseil national, chargée d'examiner la prorogation de l'arrêté fédéral concernant l'acquisition d'immeubles par des personnes domiciliées à l'étranger, a siégé à Engelberg lundi et mardi sous la présidence de M. Feigenwinter, Reinach (BL). Le Conseiller fédéral Furgler, président de la Confédération, M. Voyame, directeur de la division de justice et d'autres représentants de l'administration fédérale ont participé au débat. La commission a décidé à l'unanimité d'adhérer à la proposition du Conseil fédéral qui tendait à prolonger l'arrêté pour une période de 5 ans. Elle a rejeté un certain nombre de propositions de ses membres, ce faisant elle est partie de l'idée que ces propositions pourraient être prises en considération dans le cadre de la révision fondamentale à laquelle l'arrêté doit être soumis pour 1983.

Des accidents se sont également produits dans d'autres régions du canton. Ainsi, le procureur du procès qui se déroule actuellement devant la Cour d'assises de Bienne a été victime du verglas. Il a eu un accident en se rendant à Bienne. Il n'a été que superficiellement blessé, mais la plaiderie qu'il devait prononcer jeudi a dû être reportée à vendredi matin.

Selon la Fédération suisse des avocats La nouvelle loi matrimoniale est mal équilibrée

BERNE (ATS). - La Fédération suisse des avocats considère que le projet de révision de la loi sur le mariage et les régimes matrimoniaux est mal balancé, «car l'on n'a pas su trouver l'équilibre nécessaire entre la volonté de sauvegarder le mariage et la famille, d'une part, et le désir de créer un rapport d'égalité entre l'homme et la femme, d'autre part». Néanmoins, la fédération approuve, quant à son principe général, la révision des dispositions concernant les effets généraux du mariage, ainsi que diverses prescriptions touchant les régimes matrimoniaux.

époux auraient la possibilité de faire valoir des prétentions de compensation entre eux pendant l'union conjugale. La fédération approuve une législation qui, dans son dessein, favorise la communauté et les liens existant entre les époux. Elle la rejette, cependant, dans la mesure où elle ne peut être que la source de discords et litiges. La proposition d'introduire comme régime matrimonial légal la participation aux acquets ne peut être soutenue, car, outre le fait que le régime actuel ne s'en trouve pas simplifié, la position de la femme n'est pas substantiellement améliorée. La fédération est en faveur du régime de la communauté des acquets, ainsi que d'une plus grande liberté donnée aux époux afin de leur permettre de régler contractuellement leur régime matrimonial en tenant compte au mieux des rapports pouvant exister entre eux.

La Fédération rejette catégoriquement les nouvelles dispositions concernant le nom des époux, le domicile séparé et la suppression de l'interdiction de poursuite. Par ailleurs, elle critique toutes les dispositions par lesquelles les

AUTO-SERVICE Facilitez le départ de l'autobus!

Se basant sur une enquête faite parmi les chauffeurs d'autobus, les milieux des transports publics relèvent que bien souvent les autres usagers de la route ne se soucient manifestement pas de faciliter suffisamment le départ des autobus, en particulier après un arrêt sur une place hors de la voie de circulation.

tion routière (OCR). Le conducteur de bus ne doit actionner ses clignoteurs qu'au moment où il est prêt à partir.

Si le conducteur d'un bus en trafic de ligne se trouve à un arrêt signalé comme tel, à l'intérieur d'une localité, et actionne ses clignoteurs pour indiquer qu'il va prendre le départ, les conducteurs de véhicules arrivant derrière lui sont tenus de réduire au besoin leur vitesse ou de s'arrêter, en vertu de l'art. 17, al. 5 de l'Ordonnance sur les règles de la circu-

Le BPA prie tous les automobilistes de ne dépasser un autobus signalant son départ que s'ils ne peuvent plus s'arrêter à temps derrière lui. Les chauffeurs d'autobus doivent, de leur côté, également tenir compte des distances d'arrêt des voitures privées (à 40 km/h par exemple, 23 m), donc de se rappeler que par trafic dense, deux à trois voitures peuvent encore dépasser le bus avant que ce dernier puisse quitter l'arrêt sans danger. Des égards réciproques sont, aussi, indispensables!

VAUD - VAUD - VAUD

Les assureurs suisses s'inquiètent de la criminalité

De notre correspondant: La révision de l'assurance accidents obligatoire, l'assurance maladie, l'assurance du risque-vois, l'assurance transports en période de récession et le rôle de la réassurance ont fait, hier à Lausanne, l'objet d'exposés au cours du colloque de l'Association des compagnies suisses d'assurances.

En ce qui concerne la révision de l'assurance accidents obligatoire, il a été traité spécialement du projet de loi que le Conseil fédéral soumet aux Chambres pour remplacer les dispositions de la loi actuellement en vigueur depuis 1911. La nouvelle loi innove sur trois points: elle étend le champ d'application de l'assurance obligatoire; elle améliore les prestations d'assurance; elle autorise d'autres assureurs à pratiquer l'assurance obligatoire à côté de la Caisse nationale suisse d'assurances.

D'autre part, elle soumet à l'assurance obligatoire tous les salariés occupés en Suisse, les travailleurs à domicile, les personnes occupées dans les ateliers d'apprentissage et, en principe, les employés de maison.

En ce qui concerne les prestations, les rentes d'invalidité et de survivance seront améliorées. Le taux de la première sera porté de 70 à 80% du gain assuré, celui des secondes de 60 à 70% au total. Cette assurance sera financée exclusivement par les primes, sans intervention des deniers publics. La prime pour l'accident professionnel sera en principe à la charge de l'employeur, celle pour l'assu-

rance des accidents non professionnels à la charge des salariés.

L'assurance du risque-vois est devenue, pour les assureurs, un problème préoccupant, notamment les vols sans effraction garantie assurée dans l'assurance de l'inventaire-ménage. Les assureurs relèvent qu'un grand nombre de ces vols sont dus à la négligence des assurés. En 1975, 75% du portefeuille des assureurs-vols en Suisse ont encaissé des primes pour 114 millions 891.531 francs. Le coût total des sinistres est monté à 87 millions 036.920 francs, soit un taux de sinistre de 75,9%.

Face à cette situation, les assurances-vols se voient obligées de prendre des mesures d'assurance, mesures consistant à imposer à l'assuré de prendre des dispositions adaptées aux risques assurés.

D'AUTRES PHÉNOMÈNES PRÉOCCUPANTS

Au chapitre de l'assurance-transports en période de récession, il a été relevé que les vols de trains routiers en Europe et plus particulièrement en Italie se succèdent à la cadence éfrénée de plusieurs par jour. En outre, d'autres phénomènes

sont préoccupants pour les assurances. Vu la récession dans les pays industrialisés, l'appel des pétro-dollars entraîne une course à la vente à destination des pays du pétrole et du Proche-Orient et en Afrique occidentale. Ces achats massifs provoquent une congestion énorme dans certains ports où règne le désordre, voire le chaos, source de perte et d'avaries. Les marchandises y sont entassées sans soin, souvent empilées en plein air, exposées aux éléments naturels, aux vols, aux pillages auxquels s'ajoutent le danger d'incendie et d'inondation.

Dans le domaine de l'assurance-transports, il convient de souligner que les assureurs suisses dont plusieurs travaillent également avec l'étranger, ont des pertes de change énormes qu'engendre le renchérissement du franc suisse. Enfin, dans le domaine de la réassurance, signons qu'il y a trois ans, les sept compagnies suisses de réassurance ont accepté pour trois milliards 154 millions de primes, somme sur laquelle elles ont rattrapé pour environ 870 millions de francs. Interrogé sur une éventuelle assurance concernant les escroqueries commises au préjudice des tiers, le spécialiste de l'assurance-vols a indiqué que les faux pouvaient être couverts par une convention spéciale, mais que les compagnies d'assurances étaient réticentes devant cette forme d'assurance. Toutefois, a-t-il dit, des tractations sont en cours actuellement pour ce risque entre la Société suisse des banquiers et les assureurs.

M.

Le PDC et le régime transitoire de l'assurance-chômage

BERNE (ATS). - Le parti démocrate-chrétien suisse (PDC) salue l'introduction du régime transitoire de l'assurance-chômage et approuve les diverses modifications apportées. Il attire toutefois l'attention du Conseil fédéral sur quelques points précis.

L'ordonnance prévoit, quant à la déduction des cotisations un plafonnement mensuel. Ce plafonnement de salaire soumis à contribution pour amoindrir les cotisations ne favorise que la manipulation, estime le PDC, qui est d'avis que cette solution devra être abandonnée dans l'élaboration du système définitif au moins. Le PDC suggère de remplacer ce plafonnement mensuel par le plafonnement annuel utilisé depuis longtemps par la CNA. Si l'introduction de cet ajustement à la CNA ne peut entrer en vigueur pendant le régime transitoire, il faudra au moins permettre aux entreprises soumises à la CNA d'employer le plafonnement annuel pour éviter des complications administratives fâcheuses et inutiles.

OÙ ALLER SKIER?...

Bulletin d'enneigement communiqué par les CFF

du jeudi 27 janvier

Table with columns: Station, Temps °C, Hauteur de la neige Station cm, Champ de ski cm, Etat de la neige du champ de ski, Etat des pistes. Rows include JURA (Chasseral, La Robella, Saint-Cergue, Sainte-Croix, Tramelan, Vallée de Joux, Vue-des-Alpes/Tête-de-Ran), ALPES VAUDOISES (Château-d'Ex/Rougemont, Col des Mosses, Les Diablerets, Les Pléiades, Leysin, Rochers-de-Naye, Villars), ALPES FRIBOURGEOISES (Charmey/Jaun, Lac Noir/La Berra, Les Paccots, Moléson), OBERLAND BERNOIS (Adelboden, Grindelwald, Gstaad, Kandersteg, Lenki, Muerrén, Saanenmösser/Schönried, Wengen/Kleine Scheidegg, Zweisimmen), VALAIS (Bruson, Champéry/Morgins, Les Marécottes, Leukerbad/Torrent, Montana/Crans/Anzère, Nendaz/Thyon, Saas-Fee, Super-Saint-Bernard, Torgon, Verbier, Val d'Anniviers, Zermatt), GRISONS (Arosa, Davos, Saint-Moritz), SUISSE CENTRALE (Andermatt, Engelberg).

Arts et métiers vaudois: une situation difficile

LAUSANNE (ATS). - L'Union vaudoise des associations industrielles, commerciales et de métiers juge la situation économique inquiétante, en conclusion d'une enquête auprès de 5000 entreprises membres. Dans la plupart de celles-ci, le chiffre d'affaires est stable, mais il est en diminution dans un grand nombre. Les possibilités de développement sont faibles. Si le marché de l'emploi est plus détendu et l'engagement plus facile, la qualification du personnel est souvent médiocre, par exemple dans l'hôtellerie. Il y a trop d'apprentis.

marché intérieur. Il ne faut guère songer à l'exportation, à cause du cours élevé du franc. Dans l'imprimerie, la situation est insuffisante par rapport à la capacité de production.

Le commerce de détail alimentaire a été touché par la diminution de la population et la prudence persistante des consommateurs, qui limitent leurs achats. La clientèle des restaurants se satisfait de repas plus modestes et fréquente moins les établissements publics. L'hôtellerie a perdu le dixième de ses nuitées et de son chiffre d'affaires. Quant aux textiles, la population a fait passer son habillement au second rang et elle n'achète plus que le strict nécessaire.

Dans les garages, on remarque une augmentation des ventes à crédit et l'on constate que les ventes sont de moins en moins assurées à leur terme. La voiture de moyenne et petite cylindrée a plus de faveur que la grande. Dans les transports, le marasme des prix continue et une trentaine d'entreprises de camionnage ont été éliminées en deux ans.

RELEVÉ

* Durant les deux premières semaines de cette année, le service fédéral de l'hygiène publique a enregistré 105 cas de «poussées d'affection d'allure grippale». 71 cas ont été annoncés pendant la première semaine et 34 durant la seconde. Pendant la même période en 1976, 240 cas de grippe ont été enregistrés et en 1975, 3520 cas.

* Dix-sept pays membres du Conseil de l'Europe, dont la Suisse représentée par M. Graber, conseiller fédéral, ont solennellement signé jeudi matin à Strasbourg la convention européenne sur la répression du terrorisme. Seuls l'Irlande et Malte ont refusé d'y adhérer.

Hit Parade de la Radio romande

- Enquête N° 4 avec en gras: les nouveaux venus: 1. Voici les clés (Gérard Lenorman); 2. Allez oop (The Rubettes); 3. San Francisco (Frédéric François); 4. Sunny (Boney M.); Tant qu'il y aura (Dave); 7. Caroline en Carrousel (Les Petits chanteurs d'Urs); 8. If you leave me now (Chicago); 9. Mourir en France (Serge Lama); 10. Anne jour après jour (Bande originale); Africa man (Johnny Wakelin); 12. L'amour qui brûle en moi (Sheila); 13. Le père de Sylvia (Sacha Distel); 14. Le cœur trop grand pour moi (Julien Clerc); 15. Chantons la même chanson (Tino et Laurent Rossi); Il viendra (Michèle Torr); S'asseoir par terre (Alain Souchon); 18. Se quitter est impossible (Ringo); 19. Des nuits entières (Al Bano et Romina Power); 20. Ce n'est rien qu'un au revoir (Julio Iglesias).

Neo-Angin contient des substances actives pour un soulagement immédiat. Extermine rapidement les bactéries pathogènes dans la bouche, le larynx et la gorge. neo-angin En pharmacies et drogueries 002205 R



LE BEY - MARCHÉ DE GROS

Avenue de Grandson 78 - Yverdon - Tél. (024) 24 15 15

Vin rouge Tarragone
« Castel Fleuri » 1971 **340**
mise en bouteilles d'origine, la bouteille seulement

Fleuron, vin fin de Navarre **-60**
la bouteille de 2 dl, seul. + verre 30 c

Bière d'Alsace Kronenbourg **395**
le sixopack seulement

Inca d'Oro **895**
le bocal de 180 g seulement

Inca d'Oro **875**
sans caféine, le bocal de 180 g seulement

**Spaghettis, cornettes,
nouilles aux œufs frais** **120**
le paquet de 500 g seulement

Huile d'arachide Saïs **375**
le litre seulement

Purée de tomates Thomy **1.-**
le tube géant de 300 g seulement

Graisse comestible Rösti **220**
la boîte de 450 g seulement

Chocolat Tobler-o-rum **235**
les deux plaques de 100 g seulement

Savons Fenjal **325**
parfums assortis, les 2 pièces de 100 g seul.

NOUVEAU !

Lotion pour brushing FS **485**
125 ml + 1 brosse seulement

Laque Elnett **820**
la bombe géante de 390 g + 1 bombe pour le sac seulement

ENTRÉE LIBRE

GRAND PARKING

006564 B



double plaisir

Entre amis, tout est partagé :
la joie des derniers préparatifs
et la saveur
d'une Marocaine Super.

*Tabac
naturel*

MAROCAINE SUPER

la bonne cigarette

006379 B



VENTE SPECIALE "LA PANTHER"

Berne, Marktgasse 16
Bienne, Nidaugasse 38

Vente autorisée du 15 janvier au 4 février 1977

La mode la plus récente et la qualité la meilleure, même pendant notre vente spéciale à des prix imbattables

Manteaux
Jaquettes
Capes
Toques
de **FOURRURE PEAUX**

Peaux de daim
Peaux de mouton
pour dames
et messieurs
au 1^{er} étage

au rez-de-chaussée

Nouvelle grande baisse de nos prix

Divers restes de peau (en paquets) 7 fr.

Peaux et restes de peau au choix,
dès 1 fr.

006383 B

**Le prix
compact-utilitaire**



Fr. 585.-

Avec le bras exclusif Starlet

SINGER

la machine à coudre la plus vendue dans le monde.

L. MONNIER

rue du Seyon 11
2000 Neuchâtel

Tél. 25 12 70

006632 B

Une CURE efficace!

Circulan
pour l'homme
et la femme

en vente aussi en
forme de dragées

Circulan

Circulan vous soulagera et combattra
avec succès les troubles de la circulation
Circulan chez votre pharm. et drog.

006026 B

A vendre d'occasion

30 chambres à coucher

complètes avec literie
Fr. 450.—, 480.—, 530.—, 600.—, 700.—, 750.—,
880.—, 950.—, 1000.—, etc., etc.

S'adresser à Meublorama, Bôle (NE).

Heures d'ouverture : de 9 h à 12 h et de 13 h 45 à 18 h 30.

Samedi de 8 h à 12 h et de 13 h 30 à 17 h. Fermé le lundi matin.

Automobilistes! Dès le centre de Bôle, suivez les flèches Meublorama.

Grande place de parc.

006634 B



Durant tout le mois
de janvier :

**PROFITEZ,
IMPORTANTE
BAISSE**

Grand arrivage de cailles

plumées, vidées. Le paquet de 4 pièces : Fr. 6.80

**Egalement: cailles fraîches
du pays**

CABRIS FRAIS entier et au détail

TOUT FRAIS DE NOTRE ABATTAGE
DE MARIN

**Dindonneau
Rôti de dindonneau
désossé**

Autruche

préparée en steaks, rôtis ou fondue: une
viande toujours tendre et juteuse

006316 B

ski

Le Locle, première étape de la « semaine de saut de la Fédération suisse »

Steiner et Schnabl: des favoris motivés de manière différente...

L'avenir de la « Semaine suisse de saut de la Fédération suisse de ski (FSS) » est-il en péril? Adolf Ogi, le directeur de la FSS est catégorique: « Non. Mais, à situation nouvelle, il faut trouver des solutions nouvelles. Une fois la saison terminée, nous reprendrons le problème à la base afin d'assurer à cette tournée la notoriété dont elle a droit ».

Pour l'heure, Hans Fuchs, le président du comité d'organisation, et son état-major sont obligés de faire avec les moyens du bord, de se rabattre sur une participation peut-être pas aussi relevée qu'espérée (voir FAN-L'Express du 26.1.77).

Karl Schnabl, Walter Steiner, Johan Saetre, Per Bergerud, l'Allemand de l'Ouest Sepp Schwinghammer confèrent tout de même un certain niveau à cette 14^{ème} tournée dont le concours d'ouverture est prévu dimanche au Locle. Certes, pour Schnabl la tournée s'interrompra à Saint-Moritz afin qu'il puisse rentrer au pays où l'attend un important rendez-vous sur le tremplin de Murau. Et puis, le Norvégien Saetre pourrait fort bien se retirer, lui également, après le concours de jeudi à Saint-Moritz afin de rentrer au pays pour prendre part au championnat national. Toutefois, la possibilité de le voir sauter sur le tremplin « Titlis » à Engelberg dans une semaine existe; tout dépendra de son classement à l'issue des trois premiers concours.

Ungricht, Amez-Droz, Favre: des valeurs montantes

Dès lors, Schnabl rentré au pays en cours de route, Saetre envisageant de le faire, la liste des favoris à la victoire finale se restreint, le Suisse Walter Steiner en devenant le grand favori. Deuxième de la tournée austro-allemande, vainqueur à Bischofshofen, deux fois victorieux à Sapporo, deuxième au Brassus derrière Saetre, le Saint-Gallois affiche une forme devant lui permettre de devenir le deuxième Suisse, après Hans Schmid (1969), à inscrire son nom au livre d'or de la tournée. Or, afin de donner du poids à son succès, Steiner se doit de battre, dès le premier jour au Locle, tant l'Autrichien Schnabl que le Norvégien Saetre. Et puis, le longiligne sauteur de Wildhaus (26 ans) a une revanche à prendre sur le Norvégien après son échec du Brassus.

automobilisme

Sur « La Chirurgienne » la neige était lourde et mouillée. Des conditions que n'aime pas Steiner, l'homme des neiges douces, glissantes. Or quelles conditions trouvera-t-il dimanche à « La Combe Grirard »? La « météo » prévoit des chutes de neiges. Ces dernières devraient permettre au Saint-Gallois de trouver une piste d'élan comme il les aime.

...TOUT COMME SCHNABL

Dans l'opposition, il convient de placer le Soviétique Abramov, un grand styliste, l'Allemand de l'est Weber, le Japonais Hisajoshi Sawada, l'Allemand de l'Ouest Schwarz, actuellement le sauteur le plus « saignant » de l'entraîneur Gollner, sans oublier le Yougoslave Norcic, deuxième à Tervicio lors de la tournée balkanique.

Toutefois, s'il est un sauteur pouvant tirer la couverture à lui, nul doute que Martin Weber est celui-ci. Capable du meilleur comme du pire, l'Allemand de l'Est est l'homme d'un concours. Garçon à humeur, il manque de constance dans la

Jean-Luc Ungricht (La Chaux-de-Fonds), Eric Amez-Droz (Le Locle), Olivier Favre (Le Locle) assureront la présence neuchâteloise tout au long de la tournée. Leur sélection, ils la doivent à leur appartenance au groupe un (Ungricht) et trois pour les Loclois des cadres de l'équipe nationale. Sur un tremplin dont ils connaissent caractéristiques et pièges pour y avoir fait leurs premières armes, ils chercheront à s'illustrer, à confirmer la confiance placée en eux.

Le 45^{ème} Rallye de Monte-Carlo à l'heure du final

Sandro Munari fonce vers sa quatrième victoire...

Aussi longtemps que la ligne d'arrivée d'une course automobile n'est pas franchie, jamais on ne peut affirmer connaître le vainqueur à coup sûr! Cet adage est connu et pourtant on a tendance parfois à l'oublier. Il faut alors que surviennent des bouleversements comme ceux qui se sont produits hier soir au 45^{ème} Rallye de Monte-Carlo pour réaliser à quel point cette remarque se justifie.

Reprenons les choses dans l'ordre. A 18 h 30, Sandro Munari, au volant de sa Lancia-Stratos, quitte Monaco pour le parcours complémentaire (une course de vitesse pure qui s'étend sur quelques 700 km). Deux minutes après Munari c'est Markku Alen qui s'élance suivi par Andruet. Ces deux pilotes sont au volant d'une Fiat Abarth 131, puis de Pinto qui pilote la deuxième Lancia officielle encore en course. Mais Pinto n'ira pas loin: avant même de participer à la première épreuve spéciale, il devra abandonner à la suite d'ennuis mécanique.

patinage artistique

lui Francis Perret. Et de préciser: « Il doit changer sa structure musculaire afin d'avoir plus de puissance, de vitesse ». Un fait est certain: ce technicien en électronique n'est pas limité techniquement.

Quant à Olivier Favre, un maçon de 20 ans – il les fêtera le 9 octobre prochain – il fut deuxième de la tournée de l'Oberland bernois. Francis Perret dit de lui: « C'est sa grande chance de s'affirmer tout au long de cette tournée de la FSS. C'est une valeur montante. Il doit mieux exprimer ses qualités. En fait, pour l'heure, il manque de métier... » Or, dimanche, sur « son » tremplin il devrait être à l'aise tout comme ses deux camarades de l'équipe nationale.

Championnat d'Europe à Helsinki

Retour au premier plan de Jan Hoffmann

Trois ans après avoir remporté son premier titre continental, l'Allemand de l'Est Jan Hoffmann (21 ans) a ramené la couronne en Allemagne de l'Est en remportant l'épreuve masculine des championnats d'Europe, à Helsinki. Devant 4000 spectateurs, Hoffmann, encore deuxième après le programme court, a battu le Soviétique Vladimir Kovalev, lequel a été victime de deux chutes dans son programme libre. Malgré cette mésaventure, Kovalev a obtenu la médaille d'argent aux dépens du jeune espoir Britannique Robin Cousins (19 ans).

olympisme

Sapporo prête à suppléer Lake Placid

La ville japonaise de Sapporo, où s'étaient déroulés les Jeux olympiques d'hiver de 1972, a posé sa candidature pour l'organisation des Jeux de 1980, au cas où la cité américaine de Lake Placid se désisterait. C'est ce qu'a annoncé un porte-parole d'une association japonaise pour la promotion du sport composée de 40 membres venus des milieux gouvernementaux, politiques, financiers et sportifs.

football

Vonlanthen: c'est signé

Dans un communiqué signé par son président central, M. Walter Baumann, l'Association suisse de football annonce qu'elle a engagé, en qualité de coach de l'équipe nationale, l'ex-international et actuel entraîneur du CS Chênois Roger Vonlanthen. Ce dernier, qui est sous contrat avec le CS Chênois jusqu'au 30 juin 1977, entrera en fonction à partir du 1^{er} juillet 1977. Toutefois, l'ASF et le CS Chênois sont parvenus à un accord et Roger Vonlanthen pourra diriger l'équipe nationale pour les prochains matches du printemps, le Portugal, la France, la Tchécoslovaquie, la Suède.

Le match amical Neuchâtel Xamax-Servette, prévu pour samedi, se déroulera à Neuchâtel. Le stade des Charmilles est, actuellement, impraticable en raison des travaux qui y ont été entrepris. Suivant les conditions atmosphériques, le match se déroulera soit à Serrières, soit à la Maladière.



WALTER STEINER. – Une popularité indéniable... (Pierre Michel)

tennis

A PHILADELPHIE Borg, Nastase, Orantes « sortis »

La soirée de mercredi aux championnats des Etats-Unis en salle, à Philadelphie, a donné lieu à une série de coups de théâtre, qui se sont soldés par l'élimination, dans le deuxième tour, de trois favoris: le Suédois Bjorn Borg (tête de série numéro 2), le Roumain Ilie Nastase (3) et l'Espagnol Manuel Orantes (4). Les autres de ces exploits ont été Bill Scanlon, un Texan de 20 ans, le vétéran Ray Moore (30 ans), et l'Américain Fred Mcnair, un spécialiste du double, tous non classés parmi les seize têtes de série.

Scanlon, nouvelle révélation du tennis mondial, un joueur puissant et agressif, doté d'un solide revers, a battu pour la deuxième fois consécutive Ilie Nastase dans un match marqué par les sautes d'humeur et les gros mots du lunatique Roumain, qui s'était déjà incliné face au même adversaire il y a deux semaines à Birmingham. A peine remis de leur surprise, les 10.000 spectateurs du Spectrum assistaient à la déroute de Bjorn Borg, éliminé en deux sets par le Sud-Africain Ray Moore, modeste numéro 39 mondial! Moore remportait ainsi sa deuxième victoire consécutive sur le célèbre Suédois après l'avoir battu en

Résultats :

- Tony Roche (Aus) bat Jan Kodes (Tch) 6-4 6-0;
- Harold Solomon (EU) bat Ross Case (EU) 6-3 6-2;
- Fred Mcnair (EU) bat Manuel Orantes (Esp) 2-6 7-6 6-4;
- Bill Scanlon (EU) bat Ilie Nastase (Rou) 2-6 6-1 6-4;
- Ray Moore (AS) bat Bjorn Borg (Su) 7-6 6-4;
- Eddie Dibbs (EU) bat Scherwood Stewart (EU) 6-0 6-3;
- Ken Rosewall (Aus) bat Onny Parun (NZ) 6-3 6-3;
- Cliff Drysdale (AS) bat Mark Cox (GB) 6-3 6-1;
- Jeff Borowiak (EU) bat Vitas Gerulaitis (EU) 6-4 4-6 6-4;
- Adriano Panatta (It) bat Tom Gorman (EU) 4-6 6-3 6-4;
- Dick Stockton (EU) bat John Alexander (Aus) 6-4 6-7 7-6;
- Bernie Mitton (AS) bat Andrew Pattison (Rho) 6-4 6-3;
- Brian Gottfried (EU) bat Billy Martin (EU) 7-6 6-4.

tir

Championnat de groupe (air comprimé) Excellente performance des juniors de Colombier

Le second tour du championnat de groupes au fusil à air a comblé de joie les juniors neuchâtelois de Colombier, qui ont réussi à améliorer de 6 points leur précédent résultat et à conserver leur troisième rang au classement final. La nouvelle est toute fraîche et il fallait la diffuser sans plus tarder, même en l'absence d'un palmarès définitif.

Les juniors de Colombier, en alignant cette fois-ci leurs 557 points bien tassés, ont terminé leur pensum à égalité avec ceux d'Olten, classés cependant avant eux au barrage. Mais cela n'a évidemment aucune importance, ni aucune conséquence sur la suite des opérations.

Les Neuchâtelois ont eu en Pierre-Yves Hoffmann un leader de grande valeur, dont les 188 p. lui permettent de côtoyer sans autres complexes les meilleurs tireurs en lice. En effet, personne n'a fait mieux et seuls Anton Matle et Heinrich Sieber, d'Altstätten l'un et l'autre, et Hans-Peter Meier, d'Olten, ont réalisé une semblable prestation. On aura compris sans peine aussi qu'Altstätten, avec ses deux chefs de file si bien partis, n'ait éprouvé aucune difficulté à se maintenir en tête du palmarès, comme ce fut le cas au premier tour déjà.

UN TOUR D'HORIZON GÉNÉRAL

Pour en revenir à la catégorie « élite », il vaut la peine de jeter un coup d'œil sur la tête du classement, tel qu'il vient d'être transmis. Le voici: 1. Spreitenbach 1509, 2. Laupersdorf 1496, 3. Lucerne 1486, 4. Feldmeilen 1478, 5. Tavel 1477, 6. Riedern 1475, 7. Sion-La Cible 1474, 8. Wil 1474, 9. Uster 1473, 10. Tägerwil 1470.

Les écarts, on le voit, sont tout de même importants entre les leaders du moment. Cette seconde manche a été surtout « fatale » à Uster, qui perd ainsi huit places d'une fois à l'autre et 15 p. par la même occasion. En revanche, Laupersdorf couche sur ses positions au palmarès, tout en ayant amélioré son précédent résultat de 14 p.

On peut aussi ajouter que les finalistes de Fribourg, le 6 mars, commencent à prendre nom, sinon forme. Tavel et Sion-La Cible, par exemple, pourraient être du voyage. Avec d'autres groupes romands? Les paris sont ouverts, sans oublier que cette dernière étape ne réunira plus que seize équipes. C'est peu et il ne faut pas être trop gourmand. L. N.

olympisme

Danièle Rieder: abandon?

En regagnant son hôtel, jeudi en début de soirée, la championne suisse Danièle Rieder a été victime d'un malaise et sa participation à la suite de la compétition féminine des championnats d'Europe de Helsinki est remise en question. Selon le médecin de l'équipe allemande, Danièle Rieder pourrait avoir contracté un virus grippal.

Danièle Rieder, blessée, avait déjà dû abandonner en cours de compétition aux derniers Jeux olympiques d'Innsbruck.

patinage artistique

Championnat d'Europe à Helsinki

le niveau de l'Allemande de l'Ouest Isabel de Navarre, la meilleure dans ce genre d'exercice l'an dernier, la championne de RDA n'en a pas moins nettement devancé l'Allemande de l'Ouest Dagmar Lurz et l'Italienne Susanna Dragano dans chacune des trois figures imposées.

hockey sur glace

Ligue A: alors que La Chaux-de-Fonds semble rentrer dans le rang

Bienne reste à l'affût

« Tout est perdu, fors l'honneur ». Ainsi peuvent penser, avec raison, les hommes du président Blum. La Chaux-de-Fonds, en effet, aura tenté, jusqu'au dernier moment, sa chance dans la course au titre. Ses efforts, hélas! n'ont pas été récompensés et la voici obligée de laisser à la coalition bernoise les honneurs du dernier combat. Dans les six matches restant à jouer, le club des Mélèzes aura au moins cet avantage de pouvoir songer plus sérieusement encore à préparer son avenir. Il y a du bon bois, par là-haut, et l'espoir de voir la prestigieuse équipe des Montagnes neuchâteloises tenir à nouveau le tout premier rôle n'est pas utopique. La régénération du club doit pouvoir se faire sans heurts.

Pour Berne, il en va tout autrement. Il semble s'être engagé dans une période de récolte. Vainqueur à Langnau trois jours après avoir été s'imposer aux Mélèzes, le « team » de Paul-André Cadieux a rapidement fait oublier ses déboires du début du mois. En deux temps trois mouvements, il a repris la tête du classement, surgissant au moment où on ne l'attendait plus. Il a suffi que l'entraîneur reprenne le bâton et qu'il paie de sa personne pour que l'ensemble se remette à tourner. Son exemple a remis en selle un Wittwer qui paraissait avoir oublié jusqu'aux éléments du hockey. Mardi, face à son club d'origine, Bruno s'est « payé quelques numéros » dont il n'avait plus coutume, et sa clairvoyance a fait merveille.

C'est bon signe pour Berne, qui n'est pourtant pas au bout de ses peines puisqu'il devra encore, notamment, passer par... Bienne. Celui-ci aussi, se cramponne avec un bel enthousiasme. Sa

défaite de samedi ne lui a pas coupé les forces. Il n'a pas eu beaucoup de difficultés, en définitive, à se débarrasser de La Chaux-de-Fonds qui constituait pourtant pour lui une réelle menace.

POSITION IDÉALE

Situé à un seul point du duo Berne-Langnau, Bienne se trouve dans une idéale position d'attente. Son programme final, en outre, est des plus favorables, puisqu'il prévoit deux déplacements seulement, à Sierre et à Ambri. Berne n'aura pas plus de deux voyages non plus mais ce sera à Klotten et à Bienne. Quant à Langnau, il est invité à se déplacer à quatre reprises d'ici à la fin de la compétition. Bienne et Berne paraissent donc être avantagés par rapport à l'équipe de Beaudin. Celle-ci, ayant perdu de sa cohésion morale, aura certainement de la peine à se maintenir au premier poste. Mais sait-on jamais, les griffes du tigre font toujours mal.

Vainqueur de Sierre, Zoug n'a pas pu profiter de ses points, Ambri s'étant, pour sa part, imposé à Klotten. Friedli et ses compagnons conservent, ainsi, leurs trois étages d'avance sur les Alémaniques, qui voient leurs chances de se tirer d'affaire diminuer au fil des matches. Quel que soit le relégué, il aura récolté un nombre de points respectables, ce qui nous incitera, une fois de plus, à regretter la relégation automatique.

RÉAGIR

Logiquement, le classement ne devrait pas évoluer grandement demain, chaque rencontre, à part Sierre - La Chaux-de-Fonds, ayant son favori. Pourtant, à la Valascia, Langnau n'aura pas la tâche facile. Forcé de se battre encore pour la survie, Ambri Piotta ne se gênera pas, s'il le peut, de jouer un vilain tour à Tschimmer et à ses coéquipiers. Le champion étant cependant une des rares équipes à savoir se bien tenir en Léventine, accordons-lui nos faveurs. D'ailleurs, Langnau se doit de réagir vivement après sa déconvenue de mardi.

Pour Berne, qui attend Zoug, il ne devrait pas y avoir trop de problèmes. « L'ours » est retombé sur ses pattes au bon moment et il deviendra peu aisé de le bousculer, surtout à l'Allmend. Plus dure sera la partie de Bienne, à qui Klotten aime assez tendre des crocs-en-jambe. Il faudra beaucoup de concentration et de détermination aux Seelands pour éviter un faux pas qui ficherait tout par terre.

A Sierre, enfin, La Chaux-de-Fonds luttera afin de consolider sa quatrième place, que Klotten convoite dangereusement. Il est évident que quelques points de plus feraient bien dans le paysage. Mais les rives du Rhône sont malheureusement souvent néfastes aux Montagnards...

F. P.

Ligue A

1. Berne	22	13	3	6	113	73	29
2. Langnau	22	14	1	7	115	100	29
3. Bienne	22	12	5	6	99	80	28
4. Chx-Fds	22	10	3	9	87	85	23
5. Klotten	22	9	5	8	104	103	23
6. Sierre	22	8	1	13	79	107	17
7. Ambri	22	7	1	14	83	121	15
8. Zoug	22	4	4	14	66	77	12

Demain. - Ambri Piotta - Langnau (4-8, 4-8, 8-10); Berne - Zoug (3-0, 4-3, 5-2); Bienne - Klotten (3-2, 3-3, 3-4); Sierre - La Chaux-de-Fonds (1-7, 5-0, 5-5).

Ce qui leur reste encore à jouer

TITRE

Berne. - Zoug (domicile), Sierre (d), Bienne (extérieur), Ambri (d), Klotten (ex), La Chaux-de-Fonds (d).

Langnau. - Ambri (ex), Klotten (ex), La Chaux-de-Fonds (d), Zoug (ex), Sierre (d), Bienne (ex).

Bienne. - Klotten (d), Zoug (d), Berne (d), Sierre (ex), Ambri (d), Langnau (d).

RELÉGATION

Ambri Piotta. - Langnau (d), La Chaux-de-Fonds (d), Zoug (d), Berne (ex), Bienne (d), Sierre (ex).

Zoug. - Berne (ex), Bienne (ex), Ambri (ex), Bienne (d), La Chaux-de-Fonds (ex), Klotten (d).

CYCLISME. - Victime d'une chute à ski à Morgins, l'amateur d'élite genevois Georges Luethi (22 ans) a dû être hospitalisé. Une des arêtes de ses skis lui a sectionné les muscles et les tendons du mollet.

AUTOMOBILISME. - L'épreuve des 1000 km de Francorchamps comptant pour le championnat du monde des voitures de sport a été annulée. Elle aurait dû avoir lieu le 8 mai prochain.

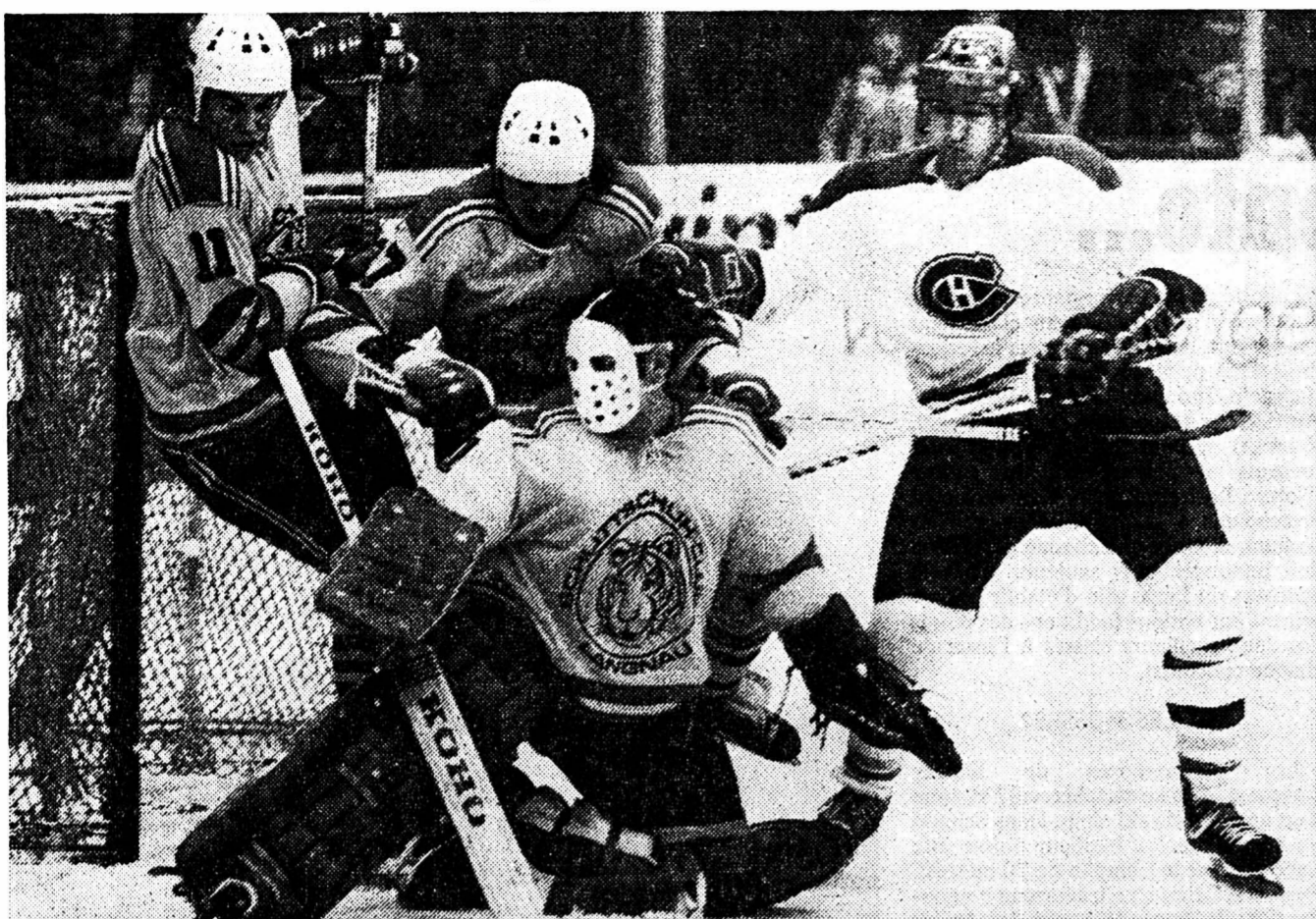

UNE FOIS ENCORE. - La défense de Langnau (Hoark, Meyer (11), Luthi) a lâché contre Berne alors que le Chaux-de-Fonnier B. Neininger (à droite), à l'image de son équipe, n'a pu assurer une certaine constance face à Bienne...

La relégation: pôle d'attraction en ligue B

L'intérêt du championnat de ligue B se concentre sur le tour de relégation, tant Arosa fait la loi au sein du groupe duquel sortira le champion suisse et le promu en ligue A. Or, ce week-end encore, les jeunes Grisons franchiront une nouvelle étape, Sion (battu 17-2 au match aller) n'étant pas de taille à lui résister. En fait, l'avance d'Arosa pourrait fort bien augmenter dans la mesure où Villars prendrait le dessus à Lugano. Pour l'heure, les Tessinois sont les « moins mal placés » derrière l'équipe de Latinovich: cinq points! Toutefois, la venue de Villars peut leur poser quelques problèmes et engendrer la perte d'un ou deux points.

Pour le reste, Lausanne reçoit Davos, l'équipe qui fut la première à jeter le trouble dans les esprits vaudois. Quant à Viège, il accueille Zurich. Les Hauts-Valaisans avaient également été les premiers à faire douter les Zurichois de leurs possibilités dans ce tour de promotion. Il ne reste donc à Lausanne et Zurich qu'à prendre leur revanche... afin

d'obtenir une maigre consolation à leurs déboires!

Arosa faisant la loi parmi l'élite de la ligue B, l'intérêt se porte donc sur le tour de relégation où la lutte s'intensifie, seuls Lucerne (10 points), Forward et Olten (9) ayant, à ce jour, pris une sérieuse option afin de sauver leur place. Derrière, c'est la bouteille à encre, Uzwil étant venu brouiller les cartes en battant Langenthal dans son match en retard. Le voilà à un jet de pierre du trio Rotblau, Fleurier, Genève Servette; trio que peut rejoindre Langenthal s'il bat Forward dans son second match en retard (8 février).

Dès lors, la crainte d'un nouvel échec pouvant précipiter l'un ou l'autre dans le doute va présider cette soirée, première du second tour. Or, Genève Servette se rendant à Langenthal et Uzwil recevant Rotblau, il s'agira de matches à quatre points. Uzwil parviendra-t-il à prendre la mesure du néo-promu? L'équipe de Cvach, Valioulina ayant « abandonné » le navire, parviendra-t-elle à redresser la

barre? Deux questions auxquelles il est pratiquement impossible d'apporter des réponses, tout pouvant se produire dans ce monde où le doute, l'incertitude et l'angoisse règnent en maîtres. Quant à Fleurier, il reçoit le « leader » Lucerne.

A Belle Roche l'équipe de Pelletier a récolté la totalité des points acquis à ce jour. Vulnérable à l'extérieur, elle semble

se retrouver à l'ombre du Chapeau de Napoléon. En ira-t-il de même samedi? Un succès lui redonnerait un semblant de sérénité.

Pour sa part, Forward accueille Olten. C'est le match au sommet dans l'optique de l'obtention d'une place honorifique. A Morges, les jeunes Vaudois peuvent s'imposer.

P.-H. B.

Ligue B (relégation)

1. Lucerne	7	5	0	2	27	26	10
2. Forw. Morges	6	4	1	1	43	23	9
3. Olten	7	4	1	2	46	30	9
4. Rotblau Berne	7	3	0	4	29	35	6
5. Fleurier	7	3	0	4	30	39	6
6. Genève Serv.	7	3	0	4	27	24	6
7. Langenthal	6	2	0	4	23	37	4
8. Uzwil	7	2	0	5	21	32	4

Samedi soir: Fleurier - Lucerne (5-6), Forward - Olten (8-8), Langenthal - Genève Servette (3-7), Uzwil - Rotblau (3-7).

Ligue B (promotion)

1. Arosa	7	7	—	—	62	17	14
2. Lugano	7	4	1	2	31	27	9
3. Villars	7	3	2	2	37	34	8
4. Davos	7	3	2	2	40	39	8
5. Lausanne	7	2	2	3	24	36	6
6. Viège	7	2	1	4	31	31	5
7. Zurich	7	2	—	5	31	36	4
8. Sion	7	—	2	5	20	56	2

Samedi soir: Arosa - Sion (17-2), Lausanne - Davos (2-5), Lugano - Villars (2-5), Viège - Zurich (7-4).

Poser un papier peint, c'est facile

La nouvelle collection est arrivée!

Revêtements muraux en vinyle préencollés, solides, résistant aux frottements, lavables, décollables.

Rouleau de 10 m, larg. 53 cm.

20% au lieu de 22.-

En vente au Do it yourself av. des Portes-Rouges

Revêtements muraux textiles autocollants, faciles à poser: couper, enlever la feuille de protection, poser, presser.

Rouleau de 2,5 m, larg. 1 m. 6 teintes attrayantes.

Le rouleau **20% au lieu de 24.50**

Papiers peints préencollés, motifs plus riches. Rouleau de 10 m, larg. 53 cm.

Le rouleau **11% au lieu de 13.-**

Papiers peints préencollés, motifs sobres, rouleau de 10 m, larg. 53 cm.

Le rouleau **9% au lieu de 11.-**

Papier ingrains préencollé, rouleau de 17 m, larg. 53 cm.

Le rouleau **8% au lieu de 10.-**

MIGROS

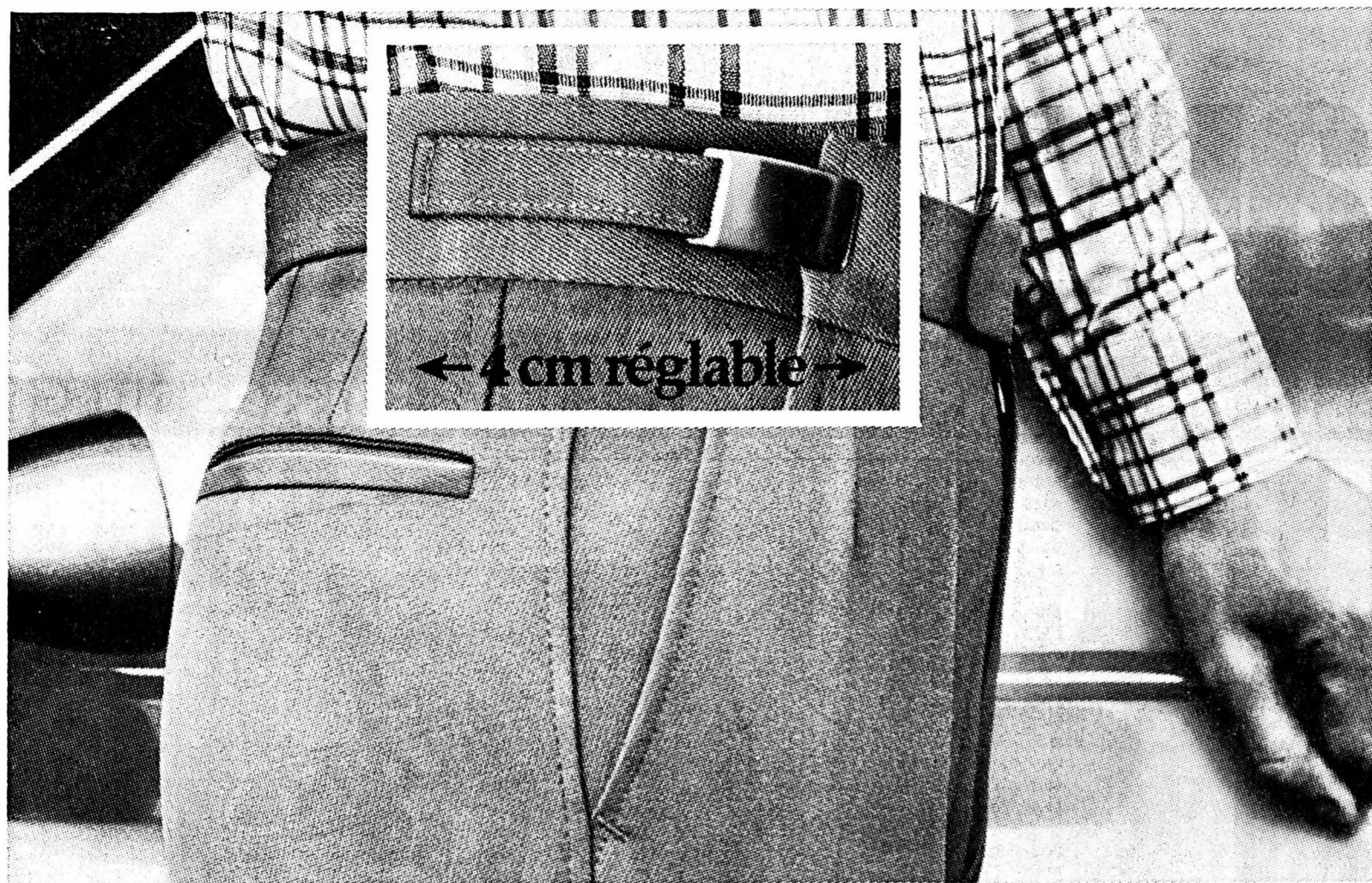

Nouveau: pantalon avec ceinture réglable.



89.-
Petit supplément pour grandes tailles.

«C'est le plus confortable de nos 10 000 nouveaux pantalons»



L. Recrosio
Vendeur

Chez Frey, le magasin est plein d'idées nouvelles en matière de pantalons. En voici une: le pantalon-confort avec les boucles latérales grâce auxquelles il est possible d'élargir la ceinture jusqu'à 8 cm. Fini, les pantalons que l'on ouvre après les repas, ou pour conduire!

La qualité: tissu tricotine résistant et peu froissable,

45% laine de tonte/55% polyester, dans de nombreuses teintes.

Ne trouvez-vous pas aussi que c'est un pantalon qui est toujours impeccable?



Vêtements Frey, Neuchâtel, Passage St-Honoré 2, ☎ 038/25 26 67, Lundi 13.30 - 18.30 ouvert 006454 B



Une prétention non,
une réalité oui:
le nouveau Canon NP 5000
produit de meilleures
photopies!
Un essai vous convaincra.
Appelez-nous sans tarder!



Walter Rentsch AGSA

Représentant général des copieurs CANON et LUMOPRINT.

2034 Peseux (Neuchâtel)
24, rue du Tombet

006028 A
WEM Werbeagentur Moor

TEMPLE DU BAS - NEUCHÂTEL

MERCREDI 2 FÉVRIER 1977, À 20 h 15

**CONCERT
DES GYMNASIENS**

Chœurs des Gymnases de Neuchâtel et de La Chaux-de-Fonds
direction Georges-Henri Pantillon
Orchestre Gymnase-Université
direction Théo Loosli

Œuvres de Schein, Scheidt, Bach, Vivaldi, Debussy, Mendelssohn

GROSSE ORGELMESSE

de Haydn

Solistes: Pierrette Péquegnat, soprano, Catherine Vaucher alto, Jean-Paul Aebischer ténor, Fred Stachel basse, François Altermath organiste.

Location: Hug Musique S.A. Tél. 25 72 12
Prix des places: Fr. 8.- à 14.-. Réduction aux étudiants.

003733 A

JE SKIE dans un paradis Suisse à Montana

Week-end Fr. 50.-
semaine forfaitaire Fr. 315.-
Hôtel 1^{re} classe, 1/2 pension, chambre avec douche.



Voyages Kuoni - à votre agence de voyages ou dans les succursales Kuoni suivantes:

Neuchâtel: 8, rue de l'Hôpital, tél 24 45 00
Renens: Mèbre 8, tél. (021) 35 11 55.



00521 A

LE GOR

Café-Restaurant de l'Ecluse,
H. Mentha Tél. 25 06 00

CE SOIR ET SAMEDI SOIR
à partir de 20 h
**MUSIQUE FOLKLORIQUE
BRÉSILIENNE**
avec le groupe

OS dos Sul Brasileiros

006628 A

**PARCAGE
NON CONSEILLÉ**



Un produit «parqué» est un produit inventu.
L'article, quel qu'il soit,
sait ce qu'il vaut, mais seule la publicité peut le faire
connaître ou redécouvrir.

En 1976, contre la récession, renforcez votre publicité,
un véhicule moderne, rapide, toujours à l'affût de la nouveauté.
Nous vous conseillons de choisir le quotidien comme
support publicitaire.

FAN-L'EXPRESS
36.151 exemplaires distribués chaque jour.



A vendre à prix intéressant, et sous garantie,
poste à souder électrique
220/380 volts + accessoires et électrodes. Convient pour petites entreprises, agriculteurs ou bricoleurs. Mise en train et démonstration gratuites.
Téléphoner le matin
au (038) 55 29 07 entre 8 et 9 heures.
003227 B



Aujourd'hui
GRANDE VENTE
de superbe
RÔTI DE BŒUF
extra-tendre
et succulent
et toujours nos
traditionnelles
**PETITES
LANGUES DE
BŒUF FRAÎCHES**

max Hofmann
T.25 1050 BOUCHERIE-CHARCUTERIE
Rue Fleury 20 - NEUCHÂTEL
006613 B

GUILLOT depuis 1901

Ecluse 21

**SERRURERIE
FERRONNERIE**

Constructions métalliques
Tél. 25 21 16.

003712 A

**Benoit
SOLDE**

ENCORE DE BONNES AFFAIRES
**SPLENDIDES MILIEUX
MOQUETTE LAINE**

RABAIS 50%
jusqu'à

Quelques exemples des
BAISSES INCROYABLES
sur nos tapis mur-à-mur

Directement de nos rouleaux
En 400 cm de large - dos mousse - 100% nylon

TAPIS MUR-À-MUR le m² ~~38.-~~ **23.-**
TAPIS MUR-À-MUR le m² ~~29.50~~ **23.50**
TAPIS MUR-À-MUR le m² **13.90**

Vente spéciale autorisée du 15 janvier au 4 février

TAPIS - MEUBLES - RIDEAUX
Maillefer 25 - NEUCHÂTEL - Tél. 25 34 69
006649 B

Hôtel-Restaurant
« BÄREN »
Chiètres (Kerzers) FR

Notre grande spécialité:

**CUISSES
DE GRENOUILLES**

A 30 minutes de voiture de Neuchâtel
Tél. (031) 9551 18 (Fermé le lundi)
006508 A



Famille
R. Notz
Frei

OFFRES D'EMPLOIS

Nous cherchons:

SERTISSEURS

en joaillerie, qualifiés, expéditifs et travaillant avec précision, pour notre collection joaillerie. Nous offrons une place très agréable et stable dans une entreprise moderne ainsi que des salaires adaptés à nos exigences.

GRAVEUR

ouvrier qualifié pour la gravure en taille douce et relief.

Veuillez nous appeler en demandant Monsieur Aschmann, tél. (01) 25 15 25.

MEISTER + CO, Bürglistrasse 29, 8027 Zurich-Engel. 003851 0

Au Buffet CFF 1400 Yverdon des places de

chef de partie-saucier et chef de partie-entremetier

sont à repouvoir dès le 1^{er} mars. Nous offrons très bons salaires en fonction des capacités à candidats ayant bonne formation générale. Possibilité de travail pour épouse. Logement à disposition pour célibataire ou appartement ou studio à prix modérés faciles à trouver.

Faire offres complètes par écrit à M. Criblet-Ferrer, Yverdon, tél. (024) 21 49 95. 006265 0

Possibilité d'apprendre l'allemand

comme fille de buffet. Conditions à convenir.

Tél. (061) 49 25 60. Restaurant Niederholz B. Gasser 4125 Riehen-Bâle. 006266 0

Banque étrangère cherche pour Genève

secrétaire de direction

Nous demandons:
- langue maternelle française
- sténo française
- bonne connaissance de l'allemand ou de l'anglais souhaitées. Nous offrons:
- un travail agréable et intéressant au sein d'une équipe jeune.

Faire offre sous chiffres D 60 185-18 à Publicitas, 1211 Genève 3. 006571 0

Nous cherchons

un concierge à temps partiel

pour un immeuble locatif. Appartement à disposition. Tout de suite ou date à convenir.

Renseignements: LA NEUCHÂTELOISE-ASSURANCES Bassin 16, Neuchâtel. Tél. (038) 21 11 71. 001674 0

1 CHAUFFEUR TAXI

à plein temps pour le service de nuit

AUXILIAIRES

Faire offre écrite à Taxi Claude A.B.C. rue Chs-Knapp 3, Neuchâtel. 003002 0

Ecole Alpina - 1874 Champéry (1070 m) Valais cherche pour entrée immédiate

professeur de mathématiques et de sciences

(moderne et traditionnelle). Petites classes - élèves de 12 ans - jusqu'à 2 ans du bachot.

Faire offre manuscrite - joindre photo. 006570 0

Restaurant du Clos Serrières Tél. (038) 31 34 98

cherche

sommelière

pour entrée immédiate ou à convenir.

Congé le dimanche. 001231 0

BAR PAM-PAM

Av de la Gare 1 NEUCHÂTEL

cherche à engager

jeune sommelière

débutante acceptée. Dimanche congé.

Tél. 25 04 45. 001413 0

armourins

SUPERMARCHÉ

Notre force c'est notre choix... dans les vins suisses aussi!

S1

PRIX CHOC 5.50

PRIX CHOC 4.95

NOTRE EXCLUSIVITÉ 6.50

PRIX CHOC 4.95

Notre chef caviste soigne en connaisseur et avec amour ses vins et peut vous offrir, en vins suisses, un choix de plus de 100 sortes. Les vignobles de notre pays produisent d'excellents crus appréciés des connaisseurs qui ont la garantie de trouver à notre supermarché leurs vins préférés. Consultez notre caviste! Il vous renseignera sur la diversité des crus de Suisse romande et de Suisse orientale: du Pinot du Mandement au Merlot du Tessin, des vins de La Côte, d'Aigle au Fendant du Valais et vous conseillera avec plaisir.

Ceci n'est qu'un aperçu de notre assortiment. Il vous suffira de parcourir notre supermarché pour vous en convaincre!

armourins

Service de livraison gratuit à domicile

Aimez-vous la vie à la campagne? Possédez-vous un esprit créatif? Notre établissement cherche, pour entrée immédiate,

jeune employé(e) de bureau qualifié(e)

pour sa section « élevage du cheval ». Cette personne, à côté des travaux courants de secrétariat, sera appelée à collaborer à la mise sur pied du nouveau registre généalogique suisse du cheval basé sur le traitement électronique des données. Travail varié, indépendant, demandant de l'initiative. Langue désirée: le français ou l'allemand, bonnes connaissances de l'autre langue. Place stable, bien rémunérée. Veuillez adresser vos offres de service manuscrites, avec curriculum vitae, photo et copies de certificats, à la DIRECTION DU HARAS FÉDÉRAL, 1580 AVENCHES. 006578 0

5 millions d'amandiers en fleurs à Majorque

prochains départs: 30 janvier - 6 février, 6 février - 13 février, 13 février - 20 février

Maintenant des vacances à Majorque ont double valeur!

- vols directs de Bâle, Zurich ou Genève
- Hôtels nous appartenant avec no de chambre garanti
- piscines d'eau de mer chauffée
- soleil, chaleur et atmosphère printanière

7 jours tout compris dès **Sfr. 360.-**

UNIVERSAL AIR TOURS
SA Vaduz

Agence Générale: SUAC SA, 061/22 15 44
Steinbachgässlein 34, 4002 BALE 001527 A

svp, veuillez m'envoyer votre prospectus détaillé

Les CFF vous proposent

LE LOCLE
30 janvier
Saut à skis
Prix du billet: Fr. 11.80

GENÈVE
du 4 au 13 février
Salon International
Nautisme et plein air
billets spéciaux
aller et retour Fr. 29.—
en 1^{re} classe Fr. 43.—

Nos voyages organisés reprennent le 6 février.
Demandez notre programme d'hiver.

Gare de Neuchâtel, tél. 24 45 15.
Agence CFF ville, tél. 25 57 33.
006246 A

PETITES ANNONCES
au tarif réduit de 50 c. le mot
(minimum dix mots)

DEMANDES A LOUER

DAME 63 ANS, santé, louerait chambre agréable chez personne aimant promenades, voyages. Partagerait travaux ménagers. Région Neuchâtel. Adresser offres écrites à 2801-870 au bureau du journal. 003700 J

A MARIN, jeune couple avec enfant cherche appartement 4-4 1/2 pièces, loyer modéré, pour mai/juin. Tél. 33 49 79. 003197 J

CHERCHONS APPARTEMENT 4 1/2 pièces, confort, charges comprises, immédiatement ou à convenir. Région Peseux - Corcelles - Cormondrèche. Tél. (038) 31 60 60. 003728 J

CERNIER, Fontainemelon, 4 pièces, pour 1^{er} juillet, loyer modéré. Tél. 53 35 58. 003744 J

COUPLE CHERCHE APPARTEMENT 4 pièces, confort, pour fin juin. Région tranquille, haut-ouest de Neuchâtel. Tél. 41 27 66, dès 19 heures. 006635 J

BONNE RÉCOMPENSE, à particulier, procurant un appartement 2 1/2-3 pièces, confort, situation dégagée, région Vauseyon-Peseux. Adresser offres écrites à JJ 207 au bureau du journal. 003154 J

OFFRES D'EMPLOIS

FEMME DE MÉNAGE, soigneuse, de toute confiance, en ville. Tél. 33 51 40. 003166 J

NOUS CHERCHONS gouvernante pour dame âgée, à La Chaux-de-Fonds. Congés réguliers, pas de gros travaux. Tél. (038) 31 31 04 ou (039) 23 20 81. 003741 J

QUI DONNERAIT DES LEÇONS D'ALLEMAND à deux jeunes filles de 4^{ème} prép. ? A Colombier ou Bôle. Tél. 41 16 16. 003725 J

A LOUER

A NEUCHÂTEL, Emer-de-Vattel, appartement 2 1/2 pièces, avec balcon et vue. Tél. 25 07 50, après 19 heures. 003734 J

BÔLE, STUDIO (ATTIQUE) dans maison familiale, quartier tranquille, verdure, 200 fr.; charges comprises. Tél. 41 38 01. 003746 J

CHAMBRES MEUBLÉES INDÉPENDANTES tout confort, plein centre. Loyer: Fr. 175.— à 220.—. Tél. 25 61 44. 003202 J

BOUDEVILLIERS, arrêt trolley, appartement 2 pièces, cuisine, salle de bains. Tél. 36 13 15. 002400 J

CORTAILLOD, beau 2 pièces, cuisine, salle de bains, balcon; concierge, 350 fr., tout compris, éventuellement contre travaux de jardin ou ménage. Tél. 42 12 96. 003721 J

CORTAILLOD, BEAU 3 PIÈCES, grande cuisine, balcon, concierge, tout confort, 438 fr., tout compris, éventuellement contre travaux de jardin. Tél. 42 12 96, soir. 003722 J

GARAGE TEMPÉRÉ à Cortaillod, 45 fr. Tél. 42 15 65. 003720 J

CHAMBRE INDÉPENDANTE meublée, cuisinette, toilettes, 180 fr., à demoiselle. Tél. 25 29 94, heures des repas. 003727 J

SAINT-BLAISE, appartement 5 1/2 pièces, cuisine agencée, cave, galetas, 600 fr. + charges. Tél. 25 43 32. 003209 J

PESEUX, appartement 1 chambre, cuisine, salle de bains, tout confort. S'adresser: Uttins 17, chez M^{me} L. Spaetig. 003703 J

COLOMBIER, chambre avec douche, tranquille, au sud, indépendante. Tél. 41 11 16. 003198 J

CHAMBRE INDÉPENDANTE, Côte 47, confort, vue, cuisine, douche-W.C., pour fin mars. Tél. 25 09 36. 003524 J

AVEC PENSION, studio meublé, arrêt bus Vauseyon. Tél. 25 88 55. 003186 J

BEL APPARTEMENT 4 1/2 pièces à Cornaux, libre 30 avril, 480 fr., charges comprises. Tél. 47 13 40. 003184 J

STUDIO CÔTE-ROSIÈRE, avec office, possibilité 2 personnes, téléphone, part à la douche, prix avantageux. Tél. 31 15 14, heures repas. 003632 J

3 PIÈCES modestes 4^{ème} (centre), remis à neuf, grande cuisine, 150 fr. Tél. 24 70 32. 003629 J

SAINT-BLAISE, chambre meublée indépendante, douche, chauffée, 190 fr. Tél. (038) 25 89 19. 003626 J

MAGNIFIQUE STUDIO (meublé ou non) dans maison familiale tranquille, à Cressier. Cuisine séparée et moderne, salle de bains, place de parc, et en été piscine avec grand jardin. Surface habitable: 35 m². Téléphone dès 18 h au 47 13 42. 002384 J

A CRESSIER, 1 studio meublé avec cuisinette et douche, libre immédiatement. Tél. 33 35 26. 003515 J

A CRESSIER, 1 chambre meublée, libre immédiatement. Tél. 33 35 26. 003514 J

QUARTIER VAUSEYON, appartement de 2 pièces meublé pour 2 personnes, avec cuisine et salle de bains, tout confort, 400 fr. + charges. Libre tout de suite. Tél. 33 35 26. 003516 J

AU CENTRE, chambre indépendante meublée, confort, douche, 180 fr. Tél. 25 27 02. 003504 J

CHEZARD, appartement 4 pièces, cuisine agencée, balcon, entièrement refait. Loyer modéré. Tél. (038) 53 29 58, midi et soir. 003505 J

2 CHAMBRES, cuisine agencée, balcon; immédiatement, bas prix. Tél. 24 33 32. 003502 J

A COUVET, bel appartement 3 chambres, cuisine, bains, cave, tout confort, grande terrasse, dans maison familiale, 350 fr. charges comprises. Tél. 63 12 09. 003179 J

CORCELLES, chambre indépendante meublée, possibilité de cuisiner. Tél. 31 15 87. 002879 J

MONTMOLLIN: 2 chambres, cuisinette, douche, cave, galetas, balcon; charges comprises 285 fr. Eventuellement garage 45 fr. Tél. 36 12 30. 003195 J

Fiancés:
Faites de l'achat le plus important de votre vie également le meilleur!

PRINTemps!

Vous éviterez bien des courses et des pertes de temps en profitant directement des offres exceptionnelles de Pfister-Meubles, le centre d'ameublement qui offre le plus en Suisse pour le choix, les prix et le service. Notre maison toute entière donne déjà la vedette aux offres de printemps. Dans nos vitrines et locaux d'exposition vous attendent une foule de suggestions éblouissantes de jeunesse! Nous nous réjouissons en particulier de vous présenter des nouveautés vraiment étonnantes. Comme le mobilier **PRIMAVERA**.

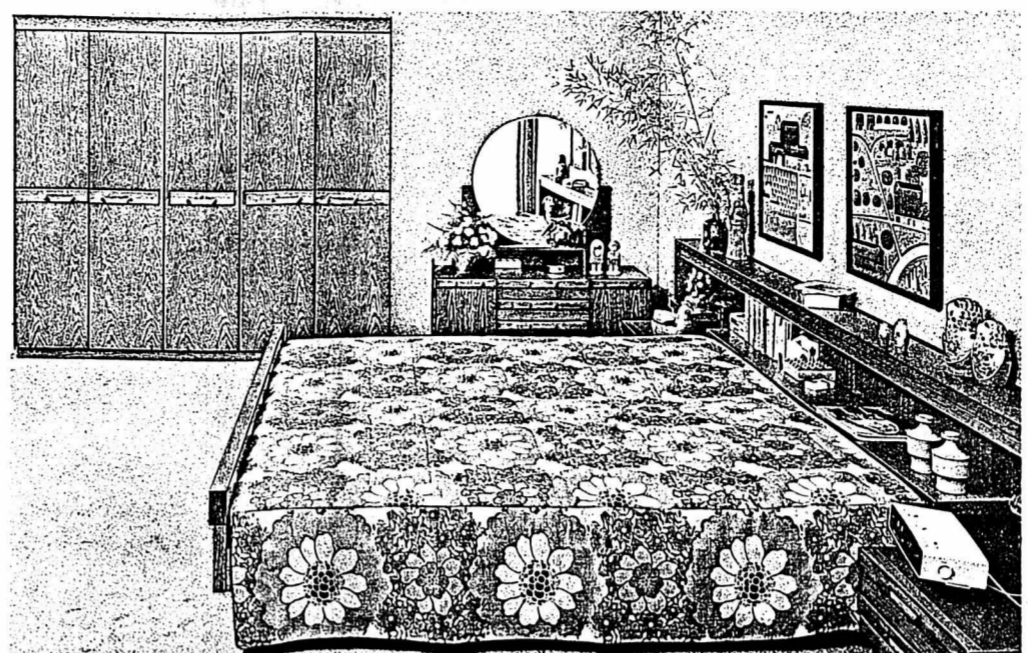

Pour créer partout une ambiance harmonieuse, vous trouverez chez nous les moquettes, tapis d'Orient, rideaux et lampes assorties, y compris le linge de lit et le linge en tissu éponge. Nous vous conseillerons avec compétence. Paiement comptant: acompte et solde dans les 90 jours. Ou crédit immédiat jusqu'à 30 mois: discret et sans risques. Sur demande entreposage gratuit. Essence gratuite/bonification du billet CFF pour tout achat dès 500.—



Chambre à coucher
Chêne véritable, qualité suisse!
Entourage avec éclairage incorporé.
2 lits de 200/95 cm
• Exclusivité Pfister.
Prix à l'emporter seul. 2495.—
(212.487 avec lit de 200/160 cm seul. 2460.—)

Grand meuble mural
Qualité suisse, chêne véritable combiné ramin et plastifié structure chêne. Tiroirs à glissières télescopiques, vitrine verre fumé, bar avec recettes de drinks sous abattant de verre.
• Exclusivité Pfister, 316 cm
Prix à l'emporter seul. 1335.—

Salon à hauts dossiers
Solide tissu noppé de style moderne, combiné rayures et uni. Coussins réversibles. (Canapés 3 + 2 places + 1 fauteuil, comme salon de coin 1295.—).
• Exclusivité Pfister.
Prix à l'emporter (comme sur la photo) seul. 1220.—
Table club chêne 140/60 cm 445.—

Coin-repas
Table à rallonge 120/80 cm (200 cm) en chêne inaltérable à l'alcool.
• Exclusivité Pfister.
Prix à l'emporter seul. 480.—
Chaise rembourrée en chêne, velours à rayures. • Exclusivité Pfister.
Prix à l'emporter seul. 153.—

Pfister Meubles
Choix, économie, service!

MOBILIER «PRIMAVERA»
Style rustique correspondant aux toutes dernières tendances de la décoration d'intérieur. Tous les fiancés et les amateurs de beaux meubles sont invités à découvrir chez nous, dans le Monde merveilleux du Meuble, des nouveautés aux prix extrêmement intéressants. Le mobilier PRIMAVERA comme indiqué ci-dessus, avec garantie contractuelle de qualité de 10 ans, revient à Prix à l'emporter seul.
6587.—
Avec service complet y compris livraison et montage à domicile dans toute la Suisse seul. 7340.—

BON pour conseils à domicile

Je désire les conseils d'un de vos experts pour

Installation	Rénovation	Echange	Financement
Mobilier complet	Salon	Meubles	Credit immédiat
	Moquettes	Litère	Compte-épargne
	Rideaux		à 7%

Veillez me téléphoner: No _____ à _____ h _____ ou passer chez moi avec photos et échantillons.

Mme/Mlle/M. _____
No/rue: _____
NP/Localité: _____

BON à envoyer à Pfister-Meubles (adresse ci-dessous) 006027 B A 2/60

NEUCHÂTEL Terreaux 7 Tél. 038-257914 **BIENNE** Place du Marché-Neuf Tél. 032-42 28 62 **LU** à p. de 13.30 h **Avry-Centre** Fribourg **AVRY PRÈS** Fribourg **LU** 13.30-20 h **MA-VE** 9-20 h **SA** 8-17 h

COLOMBIER, beau 3 1/2 pièces 320 fr. + chauffage, immédiatement ou à convenir. Tél. (038) 57 11 61. 002759 J

APPARTEMENT 1 PIÈCE avec grande cuisine, douche, W.-C., dans petite maison, rue des Fahys, libre dès le 1^{er} mars. Tél. (031) 22 66 06. 003551 J

SAINT-MARTIN, appartement 3 pièces, jardin, vue magnifique, 370 fr., charges comprises, dès 1^{er} mai. Tél. (038) 53 22 35, heures repas. 003029 J

CERNIER, studio meublé indépendant, cuisinette, douche, chauffé, 180 fr. Tél. 25 28 06. 002936 J

POUR LE 1^{er} AVRIL, appartement 3 1/2 pièces aux Fahys 103, 420 fr., charges comprises. Tél. 25 99 25, le soir. 003546 J

CHAMBRE MEUBLÉE, bains, douche, confort, près gare et université. Tél. 25 29 15. 003552 J

A COLOMBIER, grand 3 pièces pour date à convenir. Tél. 41 38 85. 003014 J

STUDIO tout confort pour le 1^{er} avril ou à convenir, quartier gare. Tél. 25 57 40. 003085 J

EN LISIÈRE DE FORÊT, à l'ouest, studio 46 m², bien meublé, avec petit jardin, cuisinette et salle de bains. Tél. heures repas 33 17 77 ou 31 35 95. 003052 J

NEUCHÂTEL CHAMBRES INDÉPENDANTES meublées, chauffage central, confort, douches. Tél. 24 70 23. 002985 J

CHAMBRE INDÉPENDANTE meublée à demoiselle, quartier université, 100 fr. Tél. 24 34 40. 002590 J

HAUT DE LA VILLE, 4 pièces, tout confort. Libre février. Tél. 25 40 79. 003562 J

DIVERS

JE CHERCHE ÉCHANGE de conversation allemande contre française. Tél. 25 36 69, heures repas. 003716 J

POP ROCK JAZZ JAZZ, jazz-pop... on cherche musiciens. Tél. 42 19 61. 003195 J

A VENDRE

APPAREIL PHOTO PRAKTICA super TL soufflet, accessoires, étui, 300 fr. Tél. 33 49 27. 003174 J

SKIS 185 cm, fixations sécurité, 100 fr., souliers ski 39-40 50 fr.; kimono judo 40-42, 50 fr. Tél. 24 49 14, soir. 003508 J

ORGUE ÉLECTRONIQUE bois, démontable, batterie incorporée, accords automatiques, 1195 fr. Tél. 55 14 32. 003523 J

TROMPETTE neuve avec coffret-vaisselle, 385 fr. Tél. 55 14 32. 003522 J

POUSSETTE 100 FR.: pousse-pousse 120 fr.; chaises, accessoires divers pour bébé ou petits enfants. Tél. 33 49 63. 003156 J

SALON CUIR, style anglais, neuf. Prix intéressant. Tél. 24 06 54. 003518 J

NOUVEAUX SKIS et souliers de ski à prix intéressants. Tél. (038) 31 60 55. 003628 J

BAHUT en chêne massif, travail artisanal, 450 fr. Tél. 31 38 03. 003623 J

CANAPÉ, 2 fauteuils. Tél. 31 28 60. 003182 J

VÉLO MI-COURSE Mondial, 5 vitesses, dérailleur, 200 fr. Tél. (038) 25 21 58, heures des repas. 003714 J

FRIGO 140 litres, état de neuf, 100 fr. Tél. 24 34 45, de 18 h 30 à 19 h 30. 003750 J

BUREAU EN BOIS, 1 corps et tiroir au centre. Bon état, 170 fr. Tél. (038) 25 99 35. 003565 J

ENREGISTREUR à bandes Sony TC 270, avec bandes. Tél. 51 19 19, le soir. 003229 J

2 DIVANS, sommiers + matelas crin animal, 190/90 cm, bon état, 35 fr. Tél. 24 48 13. 003216 J

2 COSTUMES homme, neufs, taille 48 à 50, 1 pantalon brun, 1 manteau hiver gris, 1 gilet laine gris, 1 pullover laine gris, jamais porté, parfait état, 1 téléviseur Philips grand écran, 1 radio transistor. Tél. 25 67 23, entre 12 et 13 h ou de 18 à 19 heures. 003717 J

CHEMINÉE de salon Honegger, neuve. Doubles parois à convection. Tél. 53 16 30. 003223 J

JEUNES MANDARINS multicolores, bas prix; souliers ski N° 41. Tél. 41 12 33. 003213 J

FOURNEAU mazout neuf, livré à domicile, bas prix. Tél. (038) 33 39 08. 003215 J

PANTALONS BLANCS, veste noire équitation, taille 40, très bon état. Moitié prix: 200 fr. Boutique «La Toquade», Seyon 6, Neuchâtel. 003224 J

TÉLÉVISEUR MULTINORME Mediator, noir-blanc, grand écran, en parfait état. Adresser offres écrites à AB 212 au bureau du journal. 002447 J

QUEL PARTICULIER équipierait sa villa d'une magnifique salle de culture physique? Bas prix. Renseignements: tél. 42 48 15. 003739 J

CHAMBRE À COUCHER, style espagnol, en parfait état. Prix à discuter. Tél. 24 70 50, heures de bureau. 003740 J

PIANO DROIT SCHMIDT-FLOHR, noir, révision nécessaire. Tél. 53 34 86. 003208 J

PANTALON de ski Lahco, taille L 38, parfait état. Tél. 33 21 09. 003212 J

1 ÉCRAN de projection, 140 cm, marque Joly, 50 fr. Tél. 31 34 76, le matin. 003713 J

ŒUVRES COMPLÈTES de Chateaubriand, 20 volumes, reliures anciennes, au plus offrant. Tél. 31 14 05, le soir. 003726 J

HABITS DE DAME (jeune), taille 38-40. Tél. 24 04 33. 003723 J

POUSSETTE DE CHAMBRE garnie, et un berceau en bois. Tél. 24 04 33. 003724 J

ROBE DE MARIÉE, taille 36. Prix à discuter. Tél. (038) 63 29 23, soir dès 19 heures. 003191 J

TV COULEUR Philips/Novak, grand écran Pal/Secam, 12 programmes, 1900 fr. Tél. 31 88 19. 003747 J

MÄRKLIN wagons marchandises, rails aiguillages (K). Bon état. Tél. 53 36 04. 003196 J

SALON 3 PIÈCES, pieds tournants, skai noir, coussins amovibles velours dralon rouge, 480 fr. Tél. 33 49 40. 003503 J

POUSSETTE DE CHAMBRE garnie, poussette, porte-bébé, layette de 0-1 an + divers accessoires, cuisinière à gaz 3 feux. Tél. (038) 55 28 93. 003084 J

STUDIO TRANSFORMABLE, tables; fourneaux mazout 90 et 130 m³. Tél. 24 70 32. 003637 J

SKIS avec fixations de sécurité, 200 à 210 cm, dès 30 fr. Tél. (038) 25 89 89. 003543 J

DEMANDES D'EMPLOIS

DAME garderai enfant dès 4 ans, région Monruz. Travail partiel. Tél. 31 94 83, repas. 003705 J

RETRAITÉ MOTORISÉ, adroit, de confiance, cherche travail à temps partiel. Adresser offres écrites à BC 213 au bureau du journal. 003210 J

PARTICULIER RÉPARE tous genres de robinets. Travail soigné. Tél. 24 38 64. 003205 J

JEUNE FILLE sortant de l'école au mois de juillet cherche place d'apprentie coiffeuse. Tél. 53 23 87. 003719 J

PERDUS - TROUVES

CHAT NOIR perdu depuis lundi 17, quartier Coquemère. Tél. 31 94 83, repas. 003705 J

PERDU CEINTURE CROCO. Tél. 24 27 77. 003190 J

DEMANDES A ACHETER

ACCORDÉON CHROMATIQUE. Tél. 63 33 10. 002977 J

URGENT, cherche violon complet, maximum 1000 fr. Tél. 31 73 37. 003737 J

PERCEUSE A MAIN Black & Decker, 2 ou 4 vitesses. Tél. 24 08 93. 003736 J

VÉLOSOLEX; machine à laver la vaisselle. Tél. 25 61 01, interne 317. 003218 J

CHAÎNE STÉRÉO haute fidélité. Tél. 25 11 35. 003199 J

CARTES POSTALES ANCIENNES et timbres-poste. Tél. (039) 31 22 95. 001654 J

OUI, PERRENOUD SOLDE... MAIS NOBLESSE OBLIGE!

Quoi d'étonnant à ce que Perrenoud respecte la tradition des soldes? Solder ne signifie pas pour Perrenoud brader l'invendable travesti en invendu. Cela serait indigne d'une Maison vouée depuis toujours à servir un difficile public de connaisseurs. C'est vous dire qu'en rendant visite à Perrenoud, pendant la période autorisée du 15 janvier au 4 février 1977, vous avez les meilleures chances de faire d'excellentes affaires qui tourneront à votre avantage personnel. Noblesse oblige!

meubles
perrenoud
Neuchâtel - Rue de la Treille 1 - Tél. 25 10 67

004363 B

Le passe-partout.

Un costume, un deuxième pantalon et un tas de possibilités.

Tantôt avec une chemise unie et cravate, tantôt avec un col roulé. Avec une chemise fantaisie, une souple veste de tricot ou un pullover sport... Ce costume-blazer d'allure jeune, son deuxième pantalon

et quelques accessoires judicieusement choisis vous permettent de composer de multiples tenues - qui vous ouvrent toutes les portes.

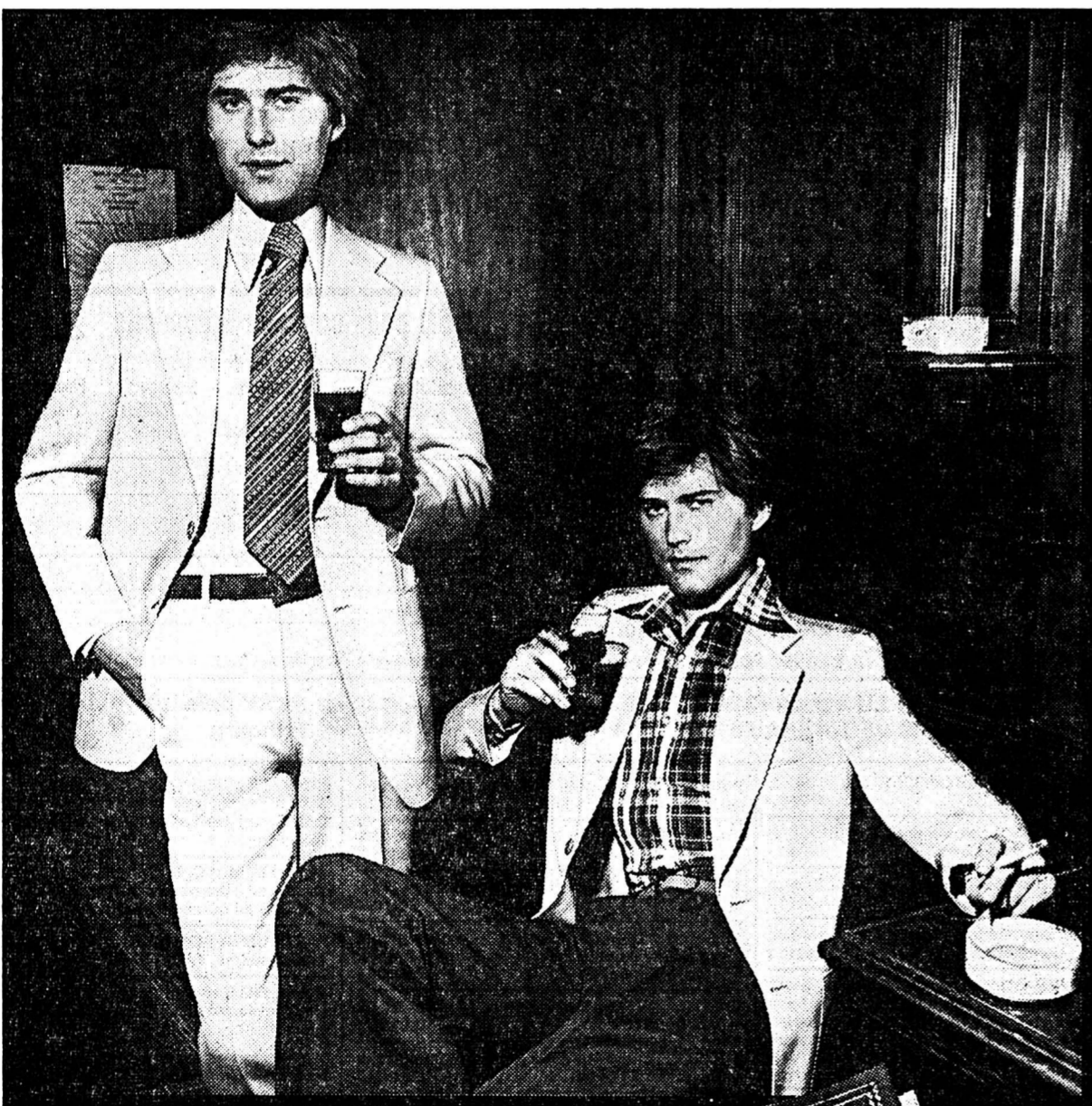

Costume-blazer. Se fait en beige avec 2ème pantalon marine ou brun; ou en brun avec 2ème pantalon beige; ou encore en marine avec 2ème pantalon beige. Qualité PKZ à un prix des plus avantageux!

Fr. 298.-



parce que le changement compte aussi.

Neuchâtel, 2 rue du Seyon

et à

Bâle, Berne, Bienne, Coire, Fribourg, Genève, Granges, La Chaux-de-Fonds, Lausanne, Lugano, Lucerne, Schaffhouse, St-Gall, Sion, Thoun, Vevey, Winterthour, Zurich, Bahnhofstr., Uraniast. Altstetten, Oerlikon, Shopping Center Spreitenbach et Glatt. Dépositaires à Aarau, Bellinzona, Buchs SG, Berthoud, Bulach, Disentis, Moutier

006623 B

Prix-choc Coop

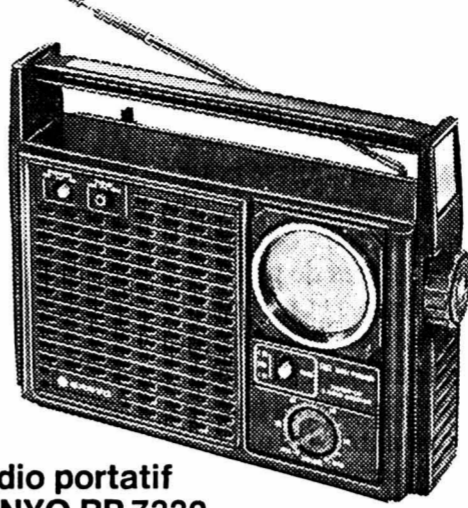

Radio portatif
SANYO RP 7332

3 longueurs d'ondes : OUC/OM/OL. Contrôleur de tonalité et sortie stéthoscopique. Alimentation piles ou secteur. 1 année de garantie

69.-

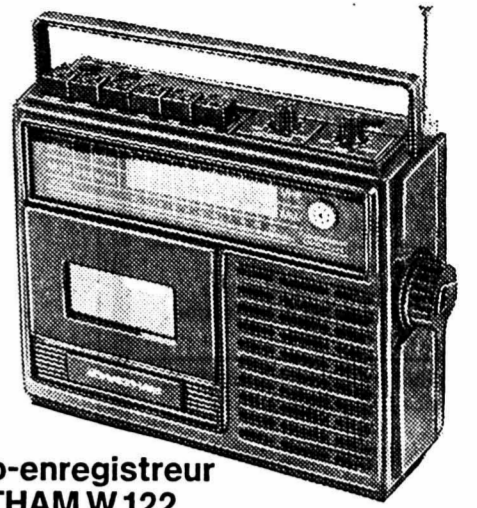

Radio-enregistreur
WALTHAM W 122

2 longueurs d'ondes : OUC/OM. Avec microphone à condensateur incorporé, commande d'enregistrement automatique et arrêt automatique en fin de bande. Prises pour tourne-disques, radio et haut-parleur. Élégant boîtier noir. Régulateurs rotatifs pour tonalité et volume. Alimentation piles ou secteur. 1 année de garantie.

129.-



Jumelles
TELEMAX 8x30

Optique vissée anti-reflet de qualité. 1 année de garantie

59.-

Avec étui.



Agfatic 100S Pocket Sensor

La petite caméra de poche à boîtier argenté. Objectif à 3 lentilles de 1:9,5. Obturateur 1/100 sec. Emballage-cadeau avec dragonne métallique et 1 film Agfaticol CN 110/12. 1 année de garantie

55.-

Notre offre films

Kodacolor CII 110/20

3.80

Développement films couleurs

1.90

(toutes marques) dans notre laboratoire

Kodacolor CII 126/20

3.60

Copies couleurs

0.70

9x9, 9x11, 9x13 cm par notre laboratoire

Coop compte pour qui sait compter!

Super-Centre Portes-Rouges



photo/music 77-5
006560 B

TRANSFORMATION ET RETOUCHE de vestons - pantalons - manteaux - robes - costumes

RÉPARATION de poches et fermetures éclair à pantalons

SUR MESURE costumes - manteaux et robes
R. POFFET
Tailleur
Ecluse 10, Neuchâtel
Tél. (038) 25 90 17

Plage de **CERVIA**
Adria/9 km de sable
maisons et app. de vacances à louer
reins. et prosp.
J.P. Trümpler
042/36 50 77/78
006478 A

DETTES
VITE RÉSOUES

pour une entrevue chez vous sans engagement

Tél. 021/95 11 50
ARRANGEMENTS FINANCIERS
1510 MOUDON

004268 A

AU CHIEN CHIC

Toiletage toutes races. Soins affectueux

Boutique M^{me} Micheline Jeanrenaud

Sablons 57 Neuchâtel
Tél. 24 65 89
004253 A

LA CITÉ

LA CITÉ SOLDE POUR DAMES

JUPES UNIES ET FANTAISIE					
VALEUR	75.-	69.-	59.-	55.-	39.-
soldé	30.-	30.-	30.-	30.-	25.-
BLOUSES ET CASAQUES UNIES ET FANTAISIE					
VALEUR	69.-	55.-	49.-	45.-	39.-
soldé	20.-	20.-	35.-	18.-	25.-
PANTALON TISSU					
VALEUR	115.-	69.-	59.-	49.-	39.-
soldé	50.-	30.-	30.-	20.-	25.-
PANTALON HELANCA SKI					
VALEUR	89.-	69.-	59.-	49.-	39.-
soldé	50.-	59.-	40.-	30.-	30.-

La Cité

Autorisation officielle du 15 janvier au 4 février

006413 B

VÉHICULES A MOTEUR



CENTRE AUTOMOBILE Boudevilliers

OCCASIONS

DYANE 6	1969	Fr. 2800.—
AMI 8	1971	Fr. 2900.—
VW 1300	1969	Fr. 2800.—
TOYOTA COROLLA	1972	Fr. 3400.—
MAZDA 1300	1969	Fr. 2400.—
OPEL 1700	1972	Fr. 3900.—
PEUGEOT 304	1971	Fr. 3800.—
SIMCA 1301	1969	Fr. 2600.—
MINI 1000	1973	Fr. 3900.—
ALFA 1750 coupé	1969	Fr. 3300.—
TRIUMPH Spitfire	1970	Fr. 3200.—
DAF 55	1970	Fr. 2900.—
2 CV 6	1973	Fr. 3500.—
FIAT 128	1972	Fr. 3900.—
OPEL KADETT RALLYE	1970	Fr. 3400.—
VOLVO 122 S	1966	Fr. 2500.—
OPEL REKORD C	1969	Fr. 3500.—
MERCEDES 190	1966	Fr. 3900.—

EXPERTISÉES

Willy Christinat
(038) 36 14 37

A liquider au plus offrant
Mini 1000
décembre 1968,
95.000 km.

Garage P.-A. Sunier,
Travers
Tél. (038) 63 34 63.
001242 V

A vendre

R 5 TL

1975, 40.000 km.
Expertisée. Facilités
de paiement.

Tél. 31 51 17, heures
des repas. 003034 V

A vendre

VW bus

1969, expertisé,
peinture neuve,
moteur refait, 4900 fr.

Tél. 25 56 33. 003040 V

Particulier vend

Opel Kadett caravan

145.000 km, 1969,
1300 fr.

Tél. 25 36 40,
des midi. 003533 V

OCCASIONS

UNE SÉLECTION DE NOS
OCCASIONS EXPERTISÉES

- OPEL ASCONA 1200
1973, 4 portes, brune, 66.000 km
- OPEL ASCONA 1600 LUXE
1976, 4 portes, bleue, 6800 km
- OPEL ASCONA 1600 S
1975, 4 portes, beige, 50.000 km
- OPEL MANTA 1900 SR
1972, 2 portes, blanche, 75.000 km
- FIAT 128
- 1972, 4 portes, blanche, 53.000 km
- MAZDA RX 2 COUPÉ
1972, 2 portes, rouge, 65.000 km
- ALFA GT/J
- 1973, 2 portes, rouge, 31.800 km
- MAZDA 616 LUXE
1973, 4 portes, rouge/noir,
57.800 km
- OPEL KADETT CITY AUT
1976, 3 portes, bleue, 10.100 km
- CITROËN AMI 8
1971, 4 portes, grise, 34.500 km
- VW K 70 N
- 1972/10, 4 portes, verte, 49.800 km
- VW 1200
- 1970, 2 portes, bleue, 56.800 km
- FORD CAPRI 2600 GT
1972, 2 portes, bleue, 54.000 km
- FORD CAPRI 1700 GT
1970, 2 portes, grise, 55.300 km
- AUSTIN 1800
1966/12, 4 portes, verte, Fr. 3300.—

Le samedi,
service de vente ouvert
jusqu'à 17 h

FACILITÉS DE PAIEMENT

Reprises
Financement GMAC
006614 V

GARAGE DU ROC

HAUTERIVE - NE TEL 33 11 44

OCCASIONS

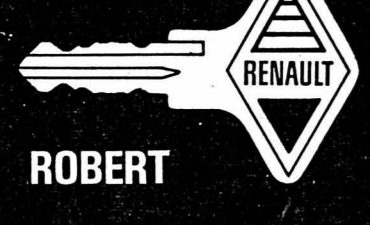

ROBERT

TÉL. 25 31 08
CHAMP-BOUGIN 34-36

RENAULT 16 TL	1972
RENAULT 16 TX	1976
RENAULT 12 TL	1974
RENAULT 6 TL	1973
RENAULT 4 E	1973
RENAULT 4 break	1972
FORD CONSUL 2000	1973
VW PASSAT TS	1975
AUDI 80 LS	1974
ESTAFETTE BUS	1973
ALFASUD TI	1974
MINI 1275 GT	1973
FIAT 127	1975

006615 V



CENTRE AUTOMOBILE Boudevilliers

UTILITAIRES

PEUGEOT 504 break	1976
PEUGEOT 504 break aut.	1973
SUNBEAM 1600 break	1975
DATSUN 1200 break	1973
CITROËN GS 1220 break	1974
CITROËN GS 1220 break	1973
RENAULT R 6 TL	1973
VW FOURGON	1971
CITROËN FOURGON	1971
CITROËN MEHARI	1972

EXPERTISÉES

Willy Christinat
(038) 36 14 37

Maculature en vente
au bureau du journal

ESSAIS SANS
ENGAGEMENT
CRÉDIT IMMÉDIAT



GARANTIE
GARAGE DES TROIS SA
006610 V

La nouvelle Audi 100

Une voiture de rêve pour Fr. 16930.—*



Une merveille de technique et de confort, un véritable défi lancé aux autres marques prestigieuses!

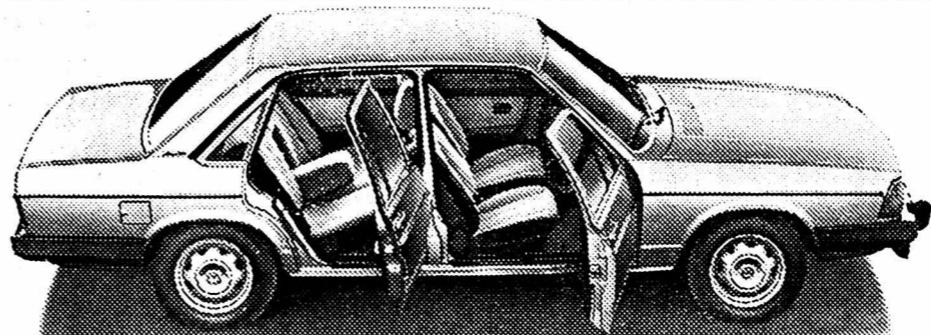

tient l'air ambiant à des températures constantes. Plus de réglage ultérieur. Mais avant tout il faut relever surtout la marche silencieuse époustouflante de la nouvelle Audi 100. Deux ans de recherches avec les procédés les plus modernes ont permis de découvrir le secret d'une isolation impeccable de l'habitacle qui ne laisse filtrer que le doux murmure régulier des puissants moteurs.

Lorsque vous l'aurez admirée, détaillée sous tous les angles, vous conviendrez avec nous que la nouvelle Audi 100 est une voiture de rêve. Conduisez-la! Tant de classe, d'aisance et de distinction vous séduiront. C'est l'ingéniosité unie à la perfection, la maîtrise d'un art au service d'un nom.



5116 Schinznach-Bad

COUPON

pour recevoir la documentation «La nouvelle Audi 100»
Veuillez m'envoyer la documentation en couleurs de la nouvelle Audi 100, sans engagement pour moi.

Nom: _____
Prénom: _____
Rue/No: _____
NP/Localité: _____ 36
Découper et envoyer à: AMAG, 5116 Schinznach-Bad

Leasing pour entreprises et associations industrielles.
Renseignement: Tél. 056/430101

Audi 100 UNE VOITURE DE RÊVE

Avec 1 année de garantie, kilométrage illimité. Vidange tous les six mois seulement (ou tous les 7500 km). Avec un réseau de service Audi englobant plus de 500 agences. Avec la prestation spéciale et complémentaire INTERTOURS-WINTERTHUR.

006034 B

OPEL KADETT ASCONA 1700
1969 gris métallisé
83.000 km bon état, expertisée
Fr. 2900.—
006644 V

Apollo
Garages Henri Favre
Fbg Lac Neuchâtel 038 241212

Acheter, vendre, chercher,
c'est le moyen que nos
PETITES ANNONCES
vous offrent.
Pensez-y et profitez-en!
FEUILLE D'AVIS DE NEUCHÂTEL

Occasion unique
Honda Civic 1500
automatique, 4000 km,
à l'état de neuf.
Tél. (038) 24 18 42.
006507 V

A vendre
Vespa 125
1976-77, 1700 km,
garantie.
Tél. (038) 31 14 26.
003177 V



Garantie nationale totale

AMI 8	1975 27.000 km
AMI SUPER	1974 32.000 km
GSPÉCIAL	1974 25.000 km
GSPÉCIAL	1974 28.000 km
GSPÉCIAL 1220	1974 21.000 km
GS Club	1975 26.000 km
GS Club	1974 36.000 km
GSX 2	1975 27.500 km
DW 23 inj.	1974 30.000 km
CX 2000	1975 48.000 km
CX 2200	1975 16.000 km
ALFETTA 1800	1975 26.000 km
DATSUN CHERRY 120	1976 2.000 km
OPEL MANTA S	1974 38.000 km
SIMCA 1301 S	1974 19.000 km
TOYOTA COROLLA	1975 42.000 km

006612 V

Apollo
Garages Henri Favre
Fbg Lac Neuchâtel 038 241212

Nos nouveaux modèles continuent à avoir du succès

C'est pourquoi nous sommes à même de vous offrir un choix incomparable de voitures d'occasion

Prix affichés - Toutes les voitures avec garantie écrite - Echange possible - Crédit à conditions intéressantes - Leasing
EXPOSITION ACCESSIBLE de 6 h 30 à 23 h 30

AUTOBIANCHI A 112 E	04-1974	43.000 km	FIAT 128 COUPÉ	01-1975	41.500 km
PEUGEOT 204 4 p.	06-1973	65.000 km	1300 SL	04-1976	12.500 km
RENAULT 5 LS	10-1974	36.500 km	FIAT 132 GLS	11-1974	46.000 km
RENAULT 6 TL 4 p.	12-1971	58.000 km	FORD TAUNUS 4 p.		
RENAULT 12 TS 4 p.	01-1973	51.500 km	FORD TAUNUS	04-1973	38.000 km
RENAULT 12 TL 4 p.	05-1972	55.000 km	1300 L 2 p.		
RENAULT 12 TS 4 p.	04-1973	40.000 km	FORD ESCORT Sport 1600	02-1975	28.000 km
MORRIS 1300 4 p.	07-1971	47.000 km	DATSUN CHERRY 100 A	09-1973	44.000 km
MORRIS MARINA ST.W 1800 4 p.	04-1973	56.000 km	TOYOTA Celica ST 1600 2 p.	10-1972	53.000 km
AUSTIN 1300 2 p.	03-1974	25.500 km	DODGE CORONET	02-1974	36.000 km
ALFASUD 4 p.	03-1974	14.500 km	AUDI 80 LS 4 p.	07-1973	55.000 km
ALFASUD TI 2 p.	09-1974	49.000 km	AUDI 80 GL 4 p.	08-1975	39.000 km
ALFETTA GT 1800	04-1975	38.000 km	AUDI 80 LS 2 p.	11-1975	16.000 km
GIULIA SUPER 4 p.	09-1970	Fr. 4800.—	AUDI 50 LS 3 p.	11-1975	16.000 km
LANCIA BETA COUPÉ	11-1974	38.000 km	AUDI 100 LS 4 p.	05-1970	60.000 km
CITROËN 2 CV 4 4 p.	01-1973	54.000 km	AUDI 80 LS 2 p.	03-1973	54.000 km
CITROËN DYANE 6 4 p.	05-1971	54.500 km	AUDI 80 GL 4 p.	12-1974	50.000 km
CITROËN AMI-SUPER BREAK 4 p.	09-1973	29.500 km	PASSAT L 4 p.	06-1974	63.000 km
CITROËN GS 1220 CLUB 4 p.	11-1972	62.000 km	PASSAT 2 p.	03-1974	49.500 km
SIMCA 1100 TI 4 p.	10-1974	51.000 km	GOLF LS 3 p.	06-1975	27.000 km
FIAT 128 RALLYE	07-1972	54.000 km	GOLF LS 5 p.	04-1976	11.000 km
FIAT 128 4 p.	04-1972	59.500 km	GOLF L 3 p.	11-1975	20.000 km
FIAT 127 4 p.	09-1975	2.900 km	GOLF LS 5 p.	1976	26.000 km
FIAT 128 4 p.	04-1973	69.000 km	VOLVO 144 S 4 p.	03-1969	93.000 km
FIAT 128 2 p.	03-1973	60.500 km	VW 1200	04-1971	65.000 km
FIAT X 1-9	01-1974	57.000 km	VW 1200 VW 1303	05-1973	69.000 km
FIAT 128 COUPÉ 1300 SL	02-1973	20.000 km	SCIROCCO TS	1974	34.500 km
				1974	84.000 km

La maison de confiance, aussi pour vous



GARAGE HIRONDELLE - PIERRE-A-MAZEL 25
2000 NEUCHÂTEL - TÉL. (038) 24 72 72 25 94 12

006658 V

ENCORE UNE NOUVEAUTÉ CHEZ SENN

DÈS MAINTENANT
DES OCCASIONS
avec garantie
12 MOIS

Renseignez-vous :

006584 V



GARAGE HIRONDELLE - PIERRE-A MAZEL 25
2000 NEUCHÂTEL - TÉL. (038) 24 72 72 25 94 12

LIQUIDATION TOTALE

VENTE AUTORISEE

Meubles de qualité avec gros rabais!!!

Grand choix de salons-salles à manger-armoires et différents petits meubles

MEUBLES NUSSBAUM

PESEUX TEL. 31 43 44 - 31 50 88

CHAUSSURES Di Paolo BOTTIERS
Angle Chavannes-Grand-Rue

RABAIS de 20 à 30%

CHAUSSURES DE SAISON, CUIR VÉRITABLE

Vente autorisée du 15 janvier au 4 février

00441 B

AVIS

aux propriétaires et gérants d'immeubles, aux architectes, je cherche tous travaux de jardinage, entretien de jardins, avec de très sérieuses références.

Entreprise A. CLOT, paysagiste, tél. (038) 55 11 07
Fontanette 41, 2024 Sauges (NE).
001360 D

La fabrique PIAGET, pour son Département COMPLICATIONS S.A. à La Côte-aux-Fées, engagerait

un horloger complet

pour travail délicat et

un horloger diplômé

(jeune si possible) pour travail sur montres à quartz. Travail en fabrique. Les personnes intéressées sont priées de faire leurs offres à la Direction de COMPLICATIONS S.A. 2117 La Côte-aux-Fées (NE), par écrit, avec prétentions de salaire.

006301 O

Salon de coiffure Cortaillod-Village engage pour début mars

COIFFEUSE CAPABLE.

Tél. 42 36 50.

001239 O

Clinique privée de Genève cherche, pour entrée immédiate ou à convenir:

instrumentiste diplômée

infirmières diplômées

infirmières veilleuses diplômées

Tél. 47 71 83, heures de bureau.

006619 O

NOTRE NOUVEL ARTICLE demande toujours plus de représentants (es)

pour la Suisse romande. Nous cherchons donc des personnes (débutants également) pour visiter la clientèle particulière et commerciale. SILTAR S.A. Tél. (032) 93 42 80 ou à partir de 19 h au (038) 31 69 07.

006569 O

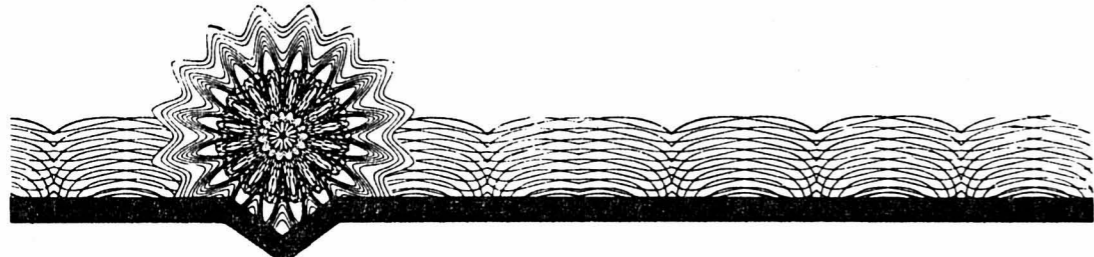

IECG

Kernkraftwerk Gösgen-Däniken AG, Däniken
(Centrale nucléaire Gösgen-Däniken SA)

4 1/2% Emprunt 1977-92 de fr. 100 000 000

Le produit est destiné au financement partiel de la construction de la centrale nucléaire.

Titres: Obligations au porteur de fr. 1000, fr. 5000 et fr. 100000 valeur nominale.
Coupons: Coupons annuels au 1er mars.
Durée: 15 ans au maximum.
Cotation: aux bourses de Zurich, Bâle, Berne et Genève.
Prix d'émission: 99%
Délai de souscription: du 28 janvier au 3 février 1977, à midi.
No de valeur: 112.049

Des bulletins de souscription sont à la disposition des intéressés auprès des banques soussignées.

Union de Banques Suisses

Crédit Suisse
Société de Banque Suisse
Banque Populaire Suisse
Banque Leu SA
MM. A. Sarasin & Cie
Société Privée de Banque et de Gérance

Banque Cantonale de Soleure
Banque Cantonale de Zurich
Banque Cantonale de Bâle
Banque Cantonale de Berne
Banque Cantonale d'Argovie
Banque Cantonale Lucernoise

006704 A

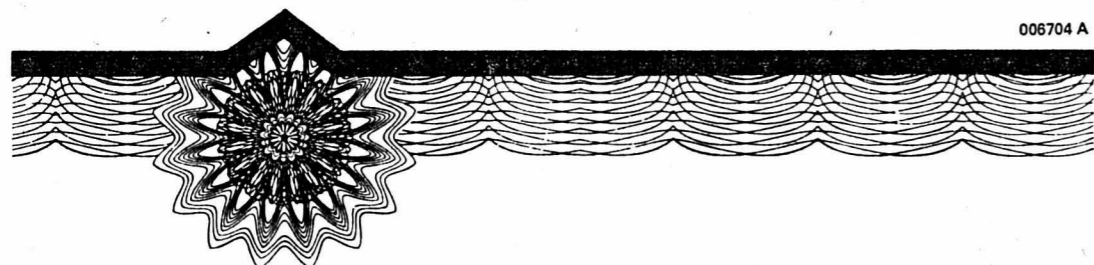

Vient d'arriver:

NOUVEAU JEU TV

avec 6 programmes s'adaptant à tous les TV noir-blanc ou couleur

Fr. 175.-

Accessoires en option

VENEZ LE VOIR ET L'ESSAYER DANS NOTRE MAGASIN



G. HOSTETTLER

RADIO - TV - DISQUES

Saint-Maurice 6-11
NEUCHÂTEL
Tél. 25 44 42



006651 B

OFFRES D'EMPLOIS

Entreprise sise dans la région de Berne, spécialisée dans la fabrication de micro-composants de précision, cherche

collaborateur technico-commercial

pour la vente de ses produits et la préparation des offres à la clientèle. Les candidats devraient avoir une formation technique avec expérience de la vente de produits industriels. Un vendeur expérimenté ayant de bonnes connaissances techniques pourrait également convenir. Ce poste demande suffisamment de disponibilités pour de fréquents déplacements à l'étranger et exige une excellente connaissance du français, de l'allemand et de l'anglais. D'intéressantes possibilités de développements sont offertes ainsi que des conditions de travail agréables. Faire offre avec les documents usuels sous chiffres H 920030 à Publicitas, rue Neuve 48, 2500 Bienne.

006563 O

AIDE-COMPTABLE OU COMPTABLE

pour aide momentanée. Durée 2 à 3 mois. Offres par téléphone (038) 57 12 88, interne 17.

006630 O

GARAGE DES 3 ROIS SA

cherche AIDE-MÉCANICIEN

actif et consciencieux possédant permis de conduire. Nationalité suisse ou permis B ou C.

Tél. (038) 25 83 01.

006611 O

G. Schmidt, Chauffage cherche pour entrée immédiate ou date à convenir:

ferblantier - installateur

diplômé, capable de diriger une équipe. Nationalité Suisse. Pour tous renseignements, téléphoner au 33 27 71.

006529 O

Bar au 21

cherche sommelier (ère)

Tél. 25 81 98.

001244 O

monteur - électricien

A Genève, commerce de gros technique, établi depuis 70 ans cherche pour la place

monteur - électricien

expérimenté en courant fort et faible, pour son service extérieur de dépannage, soit chaudières, circulateurs, régulations, appareils ménagers. Travail instructif, varié et indépendant. Entrée à convenir.

Offres avec références sous chiffres OFA 1209 A, à Orell Füssli Publicité S.A., case postale, 4001 Bâle.

006384 O

A vendre DATSUN CHERRY 100 A 1974, 42.000 km, OPEL ASCONA 19 SR 1972.

Voitures expertisées, facilités de paiement. Garage Beausite, Cernier. Tél. (038) 53 23 36.

001227 V

A échanger

Ford Taunus 1600 GL

2500 km, 07/76, avec MERCEDES.

Tél. 24 13 43, dès 10 heures.

003214 V

A vendre

Ford transit D 100

vitrée, comme neuve, 25.500 km de mars 1976, encore sous garantie d'usine. Expertisée. Prix à discuter.

Garage P.-A. Sunier, Travers. Tél. (038) 63 34 63.

001243 V

LES TEMPS CHANGENT...

les concepts publicitaires aussi

PLUS QUE JAMAIS la publicité est l'affaire de spécialistes

Service de publicité FAN-L'EXPRESS Tél. (038) 25 65 01

AF Discount du Vignoble Fornachon & Cie 2022 Bevaix Tél. 46 18 77.

SOLDES

COMPAREZ AVANT D'ACHETER

Machine à laver 5 kg automatique Fr. 790.-, soldée à Fr. 490.-.

Lave-vaisselle 12 couverts Fr. 1490.-, soldé à Fr. 890.-.

Cuisinière électrique, 4 plaques complète Fr. 498.- soldée à Fr. 398.-.

Frigo 2 portes Fr. 698.-, soldé à Fr. 499.-.

Congélateur 250 litres Fr. 898.-, soldés à Fr. 549.-.

Facilités de paiement. Livraisons partout. Ventes spéciales autorisées du 15 janvier au 4 février 1977.

003931 B

CHARMEY



A propos de ski: à prix égal... nous offrons beaucoup plus! tarifs inchangés carte journée et demi-journée

en Gruyère

006037 A

L'imprimerie Centrale S.A. rue Saint-Maurice 4 tient à la disposition des industriels et des commerçants son matériel moderne pour exécuter tous les travaux en typographie et en offset.

Tosalli SPORTS: Votre conseiller à Colombier Tél. 41 23 12

LA TECHNIQUE DU SKI DE FOND

Le combiné nordique



LE COMBINÉ NORDIQUE C'EST L'ASSOCIATION DES DEUX DISCIPLINES SAUT ET FOND. LE PARCOURS FOND SERA DE 15 KM ET LE SAUT D'ENVIRON 70 METRES. LE VAINQUEUR SERA CELUI QUI AURA OBTENU LE PLUS GRAND NOMBRE DE POINTS SUR L'ENSEMBLE DES DEUX DISCIPLINES.



L'ANNONCE efficace devient facilement un

COUP DE CLAIRON

si son texte et sa présentation s'harmonisent pour attirer l'œil, d'autant plus si elle paraît dans

LA FEUILLE D'AVIS DE NEUCHÂTEL

HÔTEL BELLEVUE ONNENS

Tous les jeudis et vendredis à partir de 2 personnes
le menu à Fr. 26.50
 avec 2 dl Salvagnin et café compris par personne

Crudités avec terrine
 Potage du jour
 Entrecôte chateau à la broche
 Pommes frites
 Légumes - Salade
 Flan caramel maison

Tous les jours nos spécialités à la broche

Salle pour mariages et réunions de famille

Tél. (024) 71 13 26 R. Flück

TÉLÉVISEURS COULEURS NEUFS - Philips - Mediator - Telefunken - Grundig - Sony - Hitachi - Schaub

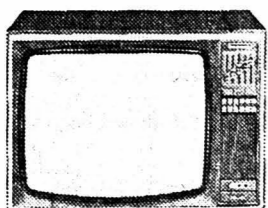

PHILIPS 22 C 445
 Téléviseur PAL-SECAM Ch-F toutes chaînes
 12 présélections écran 56 cm

Garantie 1 an (selon cliché)
 Valeur 3190.—

SOLDÉ 2448.—

De plus aux bénéficiaires de l'AVS, Philips rembourse 320.— sur l'achat de cet appareil.

...TÉLÉVISIONS NOIR et BLANC Soldées dès 235.—

SONY 112 UM
 Suisse-France, toutes chaînes, 110/220 V et 12 Volts.
 portatif: 7,4 kg
 Garantie 1 an

SOLDÉ 489.—
 Vente autorisée du 15 janvier au 4 février



Jeanneret & C^{ie} sa
 Au Confort Ménager
 Neuchâtel • Téléphone 24 57 77

LOCATION-VENTE MACHINES À LAVER
 le linge et la vaisselle
 Toutes marques

SKI SANS FRONTIÈRE
 25 remontées mécaniques et réseau de PORTES DU SOLEIL

MORGINS HOSTELLERIE BELLEVUE
 moderne, 1^{re} classe, piscine, sauna, 4 restaurants

1 semaine: Fr. 397.—
 1/2 pension, Fr. 397.—
 6 février au 6 mars Fr. 497.—
 réduction importante pour enfants.

Tél. (025) 8 38 43
 CHALETS - APPARTEMENTS
 Tél. (025) 8 39 39
 003934 A

Datéco S.A.
 Neuchâtel (038) 25 82 33
 bureau + exposition
 3, rue du Tunnel, Lausanne
 Tél. (021) 23 52 28,
 24 h sur 24
 Location minimum 001757 B

DEMANDES D'EMPLOIS

Mécanicien de précision
 diplômé, 25 ans, cherche emploi intéressant.

Adresser offres écrites à JK 221 au bureau du journal. 003701 D

Salle de la Cité, samedi 29 janvier 1977, à 20 h 30
 manifestation organisée en collaboration avec le Séminaire de musicologie de l'Université de Neuchâtel

MUSIQUE MAROCAINE

de tradition andalouse
 par un orchestre de 7 musiciens
 sous la direction de M. Al Hadj Idriss Benjelloun.

Entrée Fr. 10.—
 Etudiants, apprentis, AVS Fr. 7.—. Membres Centre culturel neuchâtelois Fr. 5.—

Billets à l'entrée. 006551 A

LA BOITE A OUTILS

encyclopédie pratique *les Doigts d'Or* du bricolage



Lisez... et bricolez!

Le bricolage s'apprend autant par l'image que par le texte

Les meilleurs textes ne suffiraient pas à apprendre le bricolage, car, pour le comprendre, il faut le voir pratiquer. C'est pourquoi **La Boite à Outils** est si généreusement illustrée. Chaque rubrique est accompagnée de schémas, de photos et même de «films» complets qui décomposent, image par image, les étapes de certains travaux. Rien n'est alors plus simple à apprendre, puisque pour tout travail, il vous est possible, à chaque instant, de comparer le modèle à votre application.

Vous n'avez jamais touché un marteau?
 Tant mieux! Vous serez d'autant plus étonné de réussir à fabriquer vos étagères de cuisine, dès maintenant, avec **La Boite à Outils**.

La Boite à Outils
 C'est la nouvelle encyclopédie pratique du bricolage. C'est plein d'idées, d'astuces, de techniques... Dans tous les domaines. Et toujours bien expliquées.

Un intérêt permanent
 La Boite à Outils vous apporte une mine d'idées et les moyens de les réaliser. Dans chaque numéro vous découvrirez que des quantités de choses sont réalisables dans des domaines qui vous étaient inconnus.

Les plus précieux de vos outils sont vos doigts... et La Boite à Outils.
 Entretenez, aménagez, fabriquez, réparez, créez et... décorez!
 Donnez à votre intérieur le visage dont vous rêviez depuis longtemps!

Vous bricolez comme un «pro»?
 Tant mieux! Vous trouverez dans **La Boite à Outils** plein d'idées nouvelles à réaliser; toujours accompagnées d'un «cours pratique» où les gestes importants sont illustrés par des photos, avec toutes les explications techniques nécessaires.

Elle traite de tous les problèmes de

- MENUISERIE (d'une simple réparation à l'ébénisterie)
- PLOMBERIE (du joint à changer à l'agrandissement d'un radiateur)
- ELECTRICITE (d'une rallonge à l'installation d'un interphone)
- PEINTURE ET TAPISSERIE (intérieur et extérieur)
- Travail sur METAUX de tous genres
- ISOLATION (phonique, thermique ou à l'humidité), etc.

Chaque mercredi chez tous les marchands de journaux.
Les deux premiers numéros pour le prix d'un seul: Fr. 3.50

Les pages III et IV de couverture seront consacrées au maquettisme et au modélisme.

Dans le N° 3, un aide-mémoire illustré de 20 pages expliquant tous les termes techniques des domaines traités dans **La Boite à Outils**.

LA BOITE A OUTILS

encyclopédie pratique *les Doigts d'Or* du bricolage

Une nouvelle collection hebdomadaire de 120 fascicules

publiée par: Editions Transalpines diffusée par: Editions KISTER S.A., Genève, 33, Quai Wilson Tél. 022/31 50 00

Jeune installateur sanitaire - ferblantier
 avec excellents certificats cherche champ d'activité pour le printemps 1977 où, par la même occasion, il pourrait se familiariser avec la langue française.
 Offres sous chiffres 44-303.817
 Publicitas, 8021 Zurich. 006476 D

Jeune fille de 17 ans, cherche pour mai 1977 place à l'année
 dans une famille.

M. Müller, Lerchenstrasse 59, 4103 Bottmingen (BL).
 Tél. (061) 47 96 75. 006477 D

MARIAGES

Romande
 50 ans, habitant Bienne gale, agréable, aimerait connaître personne seule pour loisirs, voyages sorties, maximum 60 ans et de bonne éducation.

Ecrire à CD 214 au bureau du journal. 002428 Y

JEUNE DROGUISTE
 ayant accompli son école de recrues cherche place dans laboratoire ou éventuellement droguerie.
 Libre tout de suite.

Adresser offres écrites à HH 205 au bureau du journal. 003146 D

NEUCHÂTEL OU ENVIRONS
 Jeune fille aimable (22 ans)

cherche place
 dans un ménage soigné et accueillant, avec des enfants, où elle aurait la possibilité d'apprendre le français.

Prière de s'adresser à Ruth Voegeli, Murbacherstrasse 19, 6003 Lucerne. 006624 D

DEMANDES À ACHETER

Nous achetons et payons comptant

VIEIL OR

Bijoux, couronnes dentaires en or, de tous genres, argent et objets en argent, bagues (et brillants) ainsi que montres (même abîmées) avec boîtier or, vieilles montres de poche argent ou or et tous déchets industriels de métaux précieux.

Dès réception de votre envoi, nous vous faisons une offre par écrit ou par téléphone. En cas de non accord, objets renvoyés immédiatement.

Gloor-Zwingli, horlogerie-bijouterie, Zöpfli N° 15, 6004 Lucerne.

APPRENTISSAGES

ALPINA
 Compagnie d'assurances - Agence générale

Rémy Allimann
 Toutes assurances
 Neuchâtel - 11, faubourg du Lac
 cherche pour le mois d'août prochain une

apprentie de commerce
 ayant fréquenté l'école secondaire. Possibilité de participer avec rémunération à un cours progressif de dactylographie et de se familiariser avec les travaux de bureau. A la fin de l'apprentissage, possibilité de faire des stages dans nos agences en Suisse ou à l'étranger.

Téléphone 25 14 14 ou offres manuscrites. 001240 K

Equipe de 3 maçons
 entreprendrait toutes constructions de villas (montage en 30 jours), ainsi que garage et transformations d'immeubles, tous travaux à forfait. Libres dès le mois de mars.

Tél. (038) 33 26 01. 003715 D

AMANN + CIE S.A.
 Importation de vins en gros
 cherche pour le mois d'août ou fin scolarité 1977

un apprenti de commerce
 ayant suivi l'école secondaire ou autres instructions scolaires identiques.

Nous offrons: formation commerciale complète, stage dans nos différents départements:

expéditions - transports - achats - comptabilité.

Adresser offres manuscrites à la Direction de la Maison

AMANN + CIE S.A.
 Crêt-Taconnet 16, 2002 Neuchâtel. 006479 K

Nous cherchons pour mi-août 1977

une apprentie-vendeuse de disques
 Préférence sera donnée à jeune fille ayant suivi l'école Moderne.

Se présenter à notre magasin.
G. HOSTETTLER
 Radio-TV-disques
 Saint-Maurice 6, Neuchâtel. Tél. 25 44 42. 006650 K

publicité = clients!
 Si vous oubliez de faire de la publicité vos clients vous oublieront

Les atouts de popularis



Nos nouveaux catalogues 1977 sont parus! (...que des atouts...)
Bon voyage votre agence popularis

Veillez m'envoyer gratuitement:

- Catalogue principal popularis
- Croisières maritimes et fluviales
- Voyages de Pâques
- Catalogue airtour suisse

Nom _____ 47

Rue _____

NP/Lieu _____

popularis

Avec les chèques reka encore meilleur marché!

2000 Neuchâtel, 4, rue de la Treille (038) 24 02 02
2300 La Chaux-de-Fonds, Coop City, 37-43, rue de la Serre (039) 23 48 75

Quand Citroën fait une 2CV spécialement pour la Suisse... ...ça donne quelque chose de spécial!

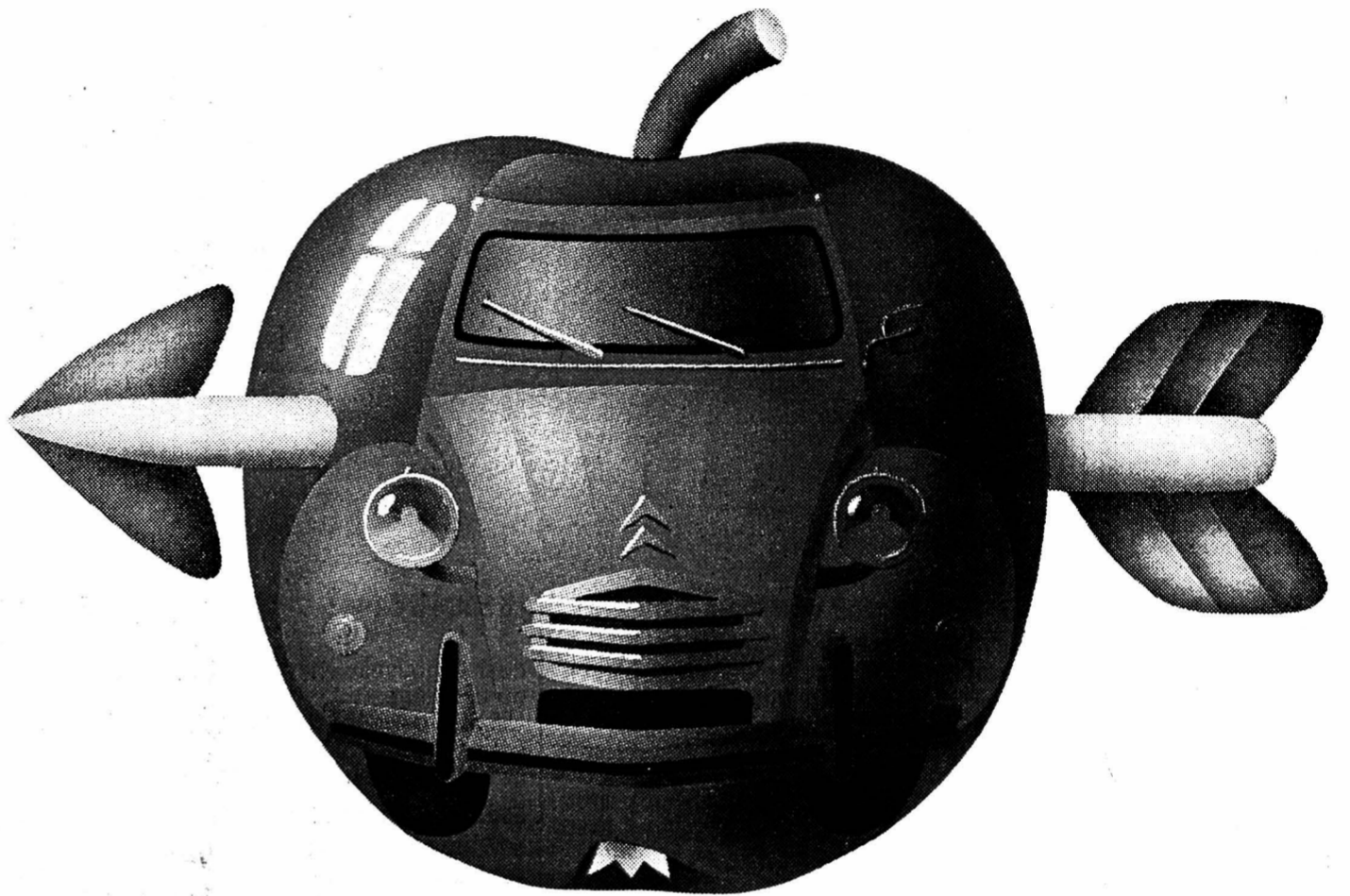

Parce qu'en Suisse tous les extrêmes routiers se touchent et se répètent à l'infini, parce que tous les extrêmes climatiques s'ajoutent à des exigences extrêmes, Citroën a conçu la 2CV6 Spécial spécialement pour la Suisse: en lui donnant des qualités extrêmes.

Le moteur de 602 cm³ développe 26 CV DIN. Il est conçu pour résister aux sollicitations les plus dures. Mais il ne

consomme que 5,7 l aux 100 km. Il vous permet de bénéficier d'impôts et d'assurances extrêmement avantageux.

Fr. 6.950.-
2CV6 Spécial

La ligne est «rétro», les phares ronds. Les sièges hamacs sont faciles à enlever, vous pouvez les mettre dans le gazon pour pique-niquer. C'est une voiture extrêmement pratique, extrêmement robuste, avec un grand volume de coffre.

A un prix extrêmement avantageux: Fr. 6950.- seulement. Et une bonne valeur de revente!

CITROËN 2CV

Citroën préfère TOTAL

Neuchâtel: Garages Apollo S.A., tél. (038) 24 12 12. Yverdon: Garage Nord Apollo S.A., tél. (024) 24 12 12
Boudrevilliers: Centre Automobile, Garage Moderne, tél. (038) 36 14 37. Cortaillod: F. Zeder, tél. (038) 42 10 60. Fleurier: Claude Hotz, tél. (038) 61 29 22. Fontainemelon: W. Christinat, tél. (038) 53 34 77. Peseux: M. Ducommun, Garage Central, tél. (038) 31 12 74. Saint-Blaise: M^{me} J.-P. Bourquin, Garage du Lac, tél. (038) 33 21 88. Valangin: M. Lautenbacher, Garage de la station, tél. (038) 36 11 30.

JEUDI 3 février 1977, à 20 h 30

THÉÂTRE DE NEUCHÂTEL
NEUCHÂTEL

LE GROUPE CHORÉGRAPHIQUE DE PARIS

direction et chorégraphie: **Gilbert CANOVA**

avec: Muriel Collignon, Dominique Cottin, Catherine Jannic, Emmanuelle Vincent, Alain Vaspert.

Prix des places: 26.—, 22.—, 18.—, 14.—, 10.—

Location: Hug Musique SA, en face de la poste, Neuchâtel, tél. (038) 25 72 12.

CAFÉ Florida MINIGOLF
STUDEN-BIEL

grande exposition d'orchidées

Correspondance de bus depuis Bienne + Lyss
Côtelettes sur grill au charbon de bois.

COLOMBIER
Tél. 41 25 90

Café-Restaurant des Chavannes
«CHEZ BEAUJOLAIS»
ce soir et samedi à midi

TRIPES

☎ 25 23 83 J.-C. Gerber 005502 A

Nous réparons toute machine à laver

Travail rapide.

Bruno Benninger
Schlattweg 26
2572 Sutz.
Tél. (032) 57 16 07.

La famille B. ZURCHER-AUBERT, nouveaux propriétaires, du

Restaurant - Bar des Allées à Colombier

a le plaisir d'en annoncer l'ouverture le 1^{er} février et se recommande pour sa cuisine.

25 44 22

Electricité — Téléphone
A. COUSIN Bachelin 43

Maîtrise fédérale - Concessionnaire T + T (dès 19 h aussi 33 21 78)

CHEVAL - SERVICE

TOUS ARTICLES POUR CHEVAUX ET CAVALIERS — cadeaux hippiques

Envois dans toute la Suisse

Fermé le lundi

Av. Bachelin 15 2072 SAINT-BLAISE (038) 33 17 33
E. et C. Vuillemin Neuchâtel

Overland to **INDIA-NEPAL**

6 semaines d'aventures pour Fr. 2700.—
Découvrez le Proche-Orient, l'Inde et le Népal. Voyage d'aller avec un bus spécial, retour en avion ou vice versa.

- Chambre et petit-déjeuner dans de bons hôtels
- Tours de ville
- Vol Patna-Katmandou
- Survol du Mont Everest
- Chauffeur suisse connaissant bien l'Orient
- Toutes les assurances.

Le premier voyage (Autocar Lucerne-Delhi) 2 juillet 1977 - 10 août 1977
Le second voyage (Vol Zurich-Delhi) 20 août 1977 - 28 septembre 1977
Le nombre des places est limité.
Renseignements Fredi Steger.
Ruelle de L'ancien Port 7. 1800 Vevey
Tél. (021) 52 81 55
Prochaine soirée d'information avec film, photos et diapos:
Mardi 1^{er} février à 20 h
Hôtel des Beaux-Arts, rue Pourtalès 3, Neuchâtel.

Prêts sans caution
de Fr. 500.— à 10.000.—

Formalités simplifiées. Rapidité. Discretion absolue.

BANQUE COURVOISIER S.A.
2001 NEUCHÂTEL (038) 24 64 64
Faubourg de l'Hopital 21

Envoyez-moi documentation sans engagement

Nom _____
Rue _____
Localité _____ FAN

JUMBO présente en exclusivité le célèbre K2-Hanson Freestyle Team

La perfection dans le ski acrobatique sur tremplin sec!
Tremplin à deux pistes, hauteur 10 m, longueur 14 m, élan 3 m, hauteur des sauts 6-8 m, tapis de réception 48 m²

Shows:
Vendredi 28 janvier: 14, 15, 16.30 et 18 h
Samedi 29 janvier: 10, 11.30, 14, 15 et 16 h

Participants:
John Ostberg (USA) champion du monde 1976 de ski acrobatique
John Diez (Suisse) actuel meilleur Européen sur tremplin sec
Johnny Falkiner (Australie) et d'autres (Freestyle)

JUMBO
LA CHAUX-DE-FONDS (Les Eplatures)

LOTÉRIE JUMBO
Le tirage au sort de la loterie de janvier sera effectué le **Vendredi 28 janvier à 17h15** par John Ostberg, champion du monde de ski acrobatique.

Lots habituels: 1 VW Polo et 10 vélos!

Une cigarette légère peut-elle aussi être naturelle?

Naturellement: brunette extra

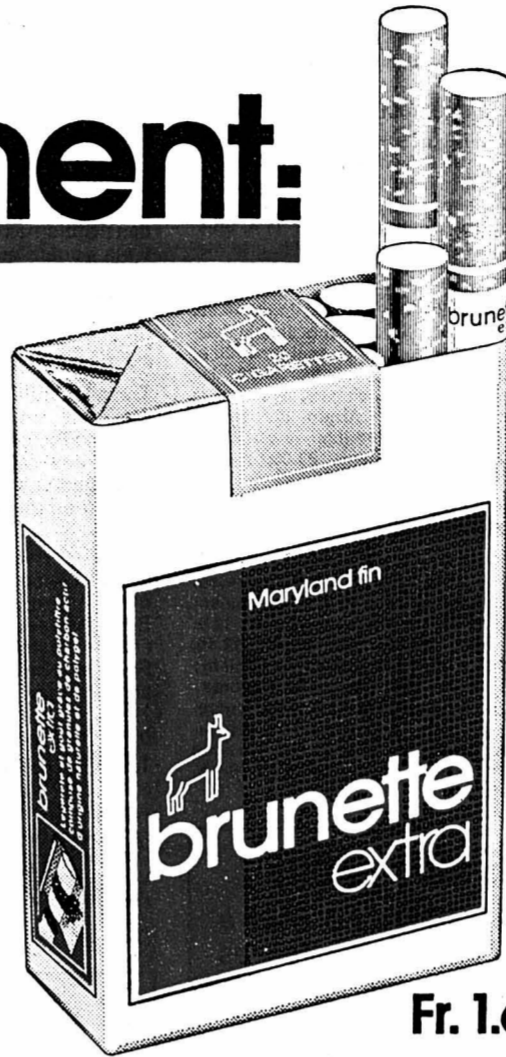

Légèreté et goût - grâce au polyfiltre composé de granules de charbon actif d'origine naturelle et de polygel.

Fr. 1.60

Nouveau: maintenant également en paquet mou

006030 B

Pour ceux qui sont exigeants, individualistes et difficiles à contenter, nous avons la formule magique qui leur assure des vacances variées, riches en soleil et en impressions nouvelles:

La Grèce

Hotelplan a de nouveau préparé à votre intention un programme grec bien équilibré, judicieusement assorti, qui offre à chaque goût et à chaque budget exactement ce qu'il leur faut. Quel que soit votre choix - vous bénéficierez toujours des services et prestations que seul Hotelplan est en mesure de vous offrir à des prix sympathiques.

dès
550.-
(8 jours à Corfou)

Athènes

L'Acropole + Plaka + Le Pirée + Ouzo + soleil + mer
8 jours dès 670.-

Rhodes

Sirtaki + soleil + trésors des cultures grecque, romaine, byzantine et sarrasine.
8 jours dès 670.-

Corfou

Ravissantes petites villes! Baies magnifiques! Plages! Végétation!
8 jours dès 550.-

Crète

Nouveauté Hotelplan. Savourer le charme des petites villes crétoises et des vacances balnéaires!
8 jours dès 640.-

Combinaisons idéales

Croisière des îles 8 jours à partir d'Athènes dès 820.- (cabines à 4 couchettes dès 700.-). 8 jours à partir de Corfou dès 840.-

Athènes et les îles Athènes/Rhodes, Athènes/Corfou, Athènes/Crète. 1 semaine à partir d'Athènes dès 1070.-

Circuit classique en Grèce

8 jours à partir d'Athènes dès 610.-

Circuit de Crète 1 semaine à partir d'Héraklion dès 520.-

La Grèce, vécue avec Hotelplan, dévoile ses innombrables beautés que vous découvrirez vous-même aux pages 51-61 de notre nouveau catalogue de vacances. Nous vous en enverrons volontiers un exemplaire.

Typiquement Hotelplan:

- * Tous les vols par SWISSAIR, BALAIR ou SATA. Pour Rhodes, vols de nuit particulièrement avantageux au départ de Zurich.
- * Garantie-vacances Hotelplan par écrit.
- * Réductions sympathiques pour enfants, familles, bénéficiaires de l'AVS/AI, nouveaux mariés.

Bon pour le rêve...

22.5

Veillez m'envoyer

le catalogue de vacances Hotelplan «Printemps-été-automne 1977» - 212 pages regorgeant de propositions alléchantes pour des vacances dont le prix varie entre Fr. 190.- et 4960.-.

«Vacances en Suisse»

«Escapades» contenant bon nombre de suggestions pour des vacances éclair particulièrement avantageuses.

«Vacances pour les aînés»

A envoyer à l'agence Hotelplan la plus proche ou à votre agence de voyages habituelle.

Mme/Mlle/M.

Nom, prénom:

Rue, No.:

NPA, localité:



2001 Neuchâtel, 3-5, rue des Terreaux, (038) 25 03 03
1700 Fribourg, 31, boulevard de Pérolles, (037) 22 07 07
1754 Avry-sur-Matran, «Avry-Centre», (037) 30 16 66

006620 A

DÉMÉNAGEMENTS

Transports suisse et étranger

J. MEDOLAGO

Rosière 3 NEUCHÂTEL Tél. 038 24 34 44

On demande modèles

pour coupe-brushing.

Richard coiffure
Hôpital 11
2000 Neuchâtel.
Tél. 25 34 25. 002871 A

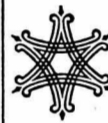

La fourmi n'est pas prêteuse, c'est là son moindre défaut.

Mais au

SECOURS SUISSE D'HIVER

elle se montre donneuse. Faites-en autant, il le faut!

SEGALO SOLDE A TOUR DE BRAS

à sa vente spéciale autorisée du 15 janvier au 4 février 1977.

SALONS

Salon Apollo cuir brun	3800.-	3940.-
Salon Albany lin anglais	3990.-	2970.-
Salon rustique tissu Miami	3927.-	2490.-
Salon-lit Lyon tissu vert uni	3970.-	3290.-
Salon boiserie acajou tissu brun rayé uni beige	3197.-	1980.-
Salon Paris classique dralon brun uni	3395.-	3980.-
Salon rustique cuir bordeaux carcasse patine antique	7735.-	5980.-
Salon-lit trio tissu champagne	3150.-	2690.-
Salon bergère Anvers tissu vert foncé et tissu à fleurs	3150.-	2690.-
Salon tissu Jeka brun et tissu jasmin brun	2290.-	1690.-

PAROIS MURALES

1 paroi Tudor chêne 4 éléments	6650.-	4850.-
1 paroi 3 éléments avec radio	1590.-	1395.-
1 paroi chêne	3870.-	3390.-
1 paroi noyer	1590.-	1390.-
1 paroi chêne	1290.-	980.-
1 paroi acajou	3790.-	1980.-
Salle à manger noyer Louis XVI	4590.-	3980.-

Dépêchez-vous de venir pendant qu'il en reste encore. Ne soyez pas les derniers à profiter. Il y a des affaires époustouflantes pour vous: c'est le bon moment!

CHAMBRES À COUCHER

Chambre à coucher noyer	2690.-	2190.-
Chambre à coucher Mariène moderne	3680.-	2980.-
Chambre à coucher noyer rustique	4580.-	3930.-
Chambre à coucher Evelynne chêne	3450.-	2980.-



**Peseux
Grand-Rue 38
Tél. (038) 311333**

004217 B

Une cigarette légère peut-elle aussi être naturelle?

Naturellement: brunette extra

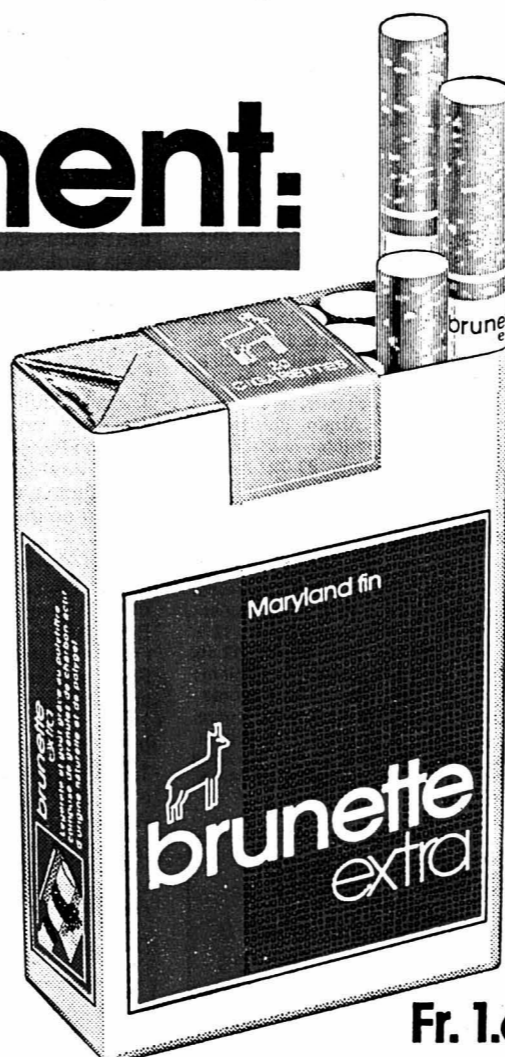

Fr. 1.60

Nouveau: maintenant également en paquet mou

Légèreté et goût — grâce au polyfiltre composé de granules de charbon actif d'origine naturelle et de polygel.

Pour ceux qui sont exigeants, individualistes et difficiles à contenter, nous avons la formule magique qui leur assure des vacances variées, riches en soleil et en impressions nouvelles:

La Grèce

Hotelplan a de nouveau préparé à votre intention un programme grec bien équilibré, judicieusement assorti, qui offre à chaque goût et à chaque budget exactement ce qu'il leur faut. Quel que soit votre choix — vous bénéficierez toujours des services et prestations que seul Hotelplan est en mesure de vous offrir à des prix sympathiques.

dès
550.-
(8 jours à Corfou)

Athènes

L'Acropole+Plaka+Le Pirée+Ouzo+soleil+mer
8 jours dès 670.-

Rhodes

Sirtaki+soleil+trésors des cultures grecque, romaine, byzantine et sarrasine.
8 jours dès 670.-

Corfou

Ravissantes petites villes! Baies magnifiques! Plages! Végétation!
8 jours dès 550.-

Crète

Nouveauté Hotelplan. Savourer le charme des petites villes crétoises et des vacances balnéaires!
8 jours dès 640.-

Combinaisons idéales

Croisière des îles 8 jours à partir d'Athènes dès 820.- (cabines à 4 couchettes dès 700.-). 8 jours à partir de Corfou dès 840.-

Athènes et les îles Athènes/Rhodes, Athènes/Corfou, Athènes/Crète. 1 semaine à partir d'Athènes dès 1070.-

Circuit classique en Grèce

8 jours à partir d'Athènes dès 610.-

Circuit de Crète 1 semaine à partir d'Héraklion dès 520.-

La Grèce, vécue avec Hotelplan, dévoile ses innombrables beautés que vous découvrirez vous-même aux pages 51-61 de notre nouveau catalogue de vacances. Nous vous en enverrons volontiers un exemplaire.

Bon pour le rêve...

22.5

Veuillez m'envoyer

le catalogue de vacances Hotelplan «Printemps-été-automne 1977» — 212 pages regorgeant de propositions alléchantes pour des vacances dont le prix varie entre Fr. 190.- et 4960.-.

«Vacances en Suisse»

«Escapades» contenant bon nombre de suggestions pour des vacances éclair particulièrement avantageuses.

«Vacances pour les aînés»

A envoyer à l'agence Hotelplan la plus proche ou à votre agence de voyages habituelle.

Mme/Mlle/M.

Nom, prénom:

Rue, No.:

NPA, localité:

 **Hotelplan**
...de tout cœur avec vous au pays des vacances

2001 Neuchâtel, 3-5, rue des Terreaux, (038) 25 03 03
1700 Fribourg, 31, boulevard de Péroilles, (037) 22 07 07
1754 Avry-sur-Matran, «Avry-Centre», (037) 30 16 66

006620 A

DÉMÉNAGEMENTS

Transports suisse et étranger

J. MEDOLAGO

Rosière 3 NEUCHÂTEL Tél. 038 24 34 44

On demande modèles

pour coupe-brushing.

Richard coiffure
Hôpital 11
2000 Neuchâtel.
Tél. 25 34 25. 002871 A

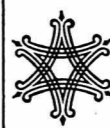

La fourmi n'est pas prêteuse, c'est là son moindre défaut.
Mais au

SECOURS SUISSE D'HIVER

elle se montre donneuse.
Faites-en autant, il le faut!

SEGALO SOLDE A TOUR DE BRAS

à sa vente spéciale autorisée du 15 janvier au 4 février 1977.

SALONS

Salon Apollo cuir brun	4800.-	3940.-
Salon Albany lin anglais	3490.-	2970.-
Salon rustique tissu Miami	3927.-	2490.-
Salon-lit Lyon tissu vert uni	3977.-	3290.-
Salon boiserie acajou tissu brun rayé uni beige	3197.-	1980.-
Salon Paris classique dralon brun uni	4395.-	3980.-
Salon rustique cuir bordeaux carcasse patine antique	7735.-	5980.-
Salon-lit trio tissu champagne	3150.-	2690.-
Salon bergère Anvers tissu vert foncé et tissu à fleurs	3150.-	2690.-
Salon tissu Jeka brun et tissu jasmin brun	2290.-	1690.-

PAROIS MURALES

1 paroi Tudor chêne 4 éléments	6650.-	4850.-
1 paroi 3 éléments avec radio	1590.-	1395.-
1 paroi chêne	3870.-	3390.-
1 paroi noyer	1590.-	1390.-
1 paroi chêne	1250.-	980.-
1 paroi acajou	3790.-	1980.-
Salle à manger noyer Louis XVI	4590.-	3980.-

**Dépêchez-vous de venir pendant qu'il en reste encore.
Ne soyez pas les derniers à profiter.
Il y a des affaires époustouflantes pour vous: c'est le bon moment!**

CHAMBRES À COUCHER

Chambre à coucher noyer	2690.-	2190.-
Chambre à coucher Marlène moderne	3680.-	2980.-
Chambre à coucher noyer rustique	4580.-	3930.-
Chambre à coucher Evelyne chêne	3450.-	2980.-

Segalo

**Peseux
Grand-Rue 38
Tél. (038) 311333**

En dépit de l'appel de Giscard d'Estaing Chirac maintient sa candidature à Paris

PARIS (ATS-AFP). — Le maintien de la candidature de M. Jacques Chirac, ancien premier ministre, à la mairie de Paris a été annoncé jeudi par lettre personnelle à M. Raymond Barre premier ministre.

Cette lettre a été portée en fin de matinée au premier ministre par M. Jérôme Monod le secrétaire général du parti gau-

liste (Rassemblement pour la République-RPR) dont M. Chirac est le président.

L'ancien premier ministre confirme donc ce que tous les observateurs qualifient de « défi majeur » à l'autorité du président de la République.

BLOCAGE POLITIQUE

A moins de sept semaines du scrutin municipal, la situation politique dans la capitale française semble ainsi bloquée de façon irréversible : M. Jacques Chirac est en réalité, pour le poste politiquement très important de maire de Paris, en concurrence directe avec M. Michel

d'Ornano, ministre de l'industrie et de la recherche, ami personnel et proche politiquement du président de la République qui avait lui-même suggéré sa candidature.

La candidature de M. Chirac annoncée, à la surprise générale des milieux politiques le mercredi 19 janvier, était immédiatement apparue comme une épreuve de force engagée contre le président de la République. Le président, au cours de son voyage officiel en Arabie saoudite, à la fin de la semaine dernière, y avait fait allusion lorsqu'il avait dénoncé les « ambitions personnelles » risquant de mettre en danger l'unité et la cohésion de la France.

LA « DISCORDE »

Mais, il avait surtout, lors du Conseil des ministres du mercredi 26 janvier, tenté de mettre un terme à cette situation qu'il qualifiait de situation de « discorde » en chargeant le premier ministre d'une mission visant à dégager une solution « d'union ».

Le maintien de la candidature de M. Chirac équivaut à un échec de cette mission. Cet échec, selon les commentateurs, rejillera automatiquement sur le président de la République. Le retentissement politique de cette épreuve de force est généralement considéré comme devant être national et de nature à mettre en cause l'avenir de la majorité dans son ensemble.

Il apparaît d'ailleurs, selon certaines indiscretions, que la décision de M. Chirac a été prise en partie pour faire de la mairie de Paris une éventuelle base de départ pour la majorité dans l'hypothèse jugée « sérieuse » d'une victoire de la gauche aux élections législatives du printemps 1978.



Le sourire de Chirac (Agipt)

La dimension politique nationale des élections municipales parisiennes est en tout cas admise par tous les responsables politiques.

M. Chirac continue de justifier son entreprise par le souci de barrer la route à l'opposition socialiste-communiste et se défend de vouloir porter atteinte au président de la République.

SUITE Madrid fait face à la violence

Autorisation donnée à la police de perquisitionner et de procéder à des arrestations sans mandat judiciaire.

— renforcement des effectifs et moyens mis à la disposition des forces de l'ordre. Un budget de quatre milliards de pesetas (148 millions de francs suisses) sera consacré à cette fin.

D'autre part, il a été demandé à la police de déferer à la justice les coupables, quels que soient « leur statut ou idéologie » — ce qui semble répondre aux accusations d'après lesquelles la police inter-

viendrait avec célérité contre la gauche, mais laisserait agir l'extrême-droite impunément.

Le gouvernement a déclaré avoir entière confiance dans les forces de l'ordre, à l'intention desquelles un crédit supplémentaire de près de 300 millions de FF a été ouvert.

Le communiqué ne souffle mot des enlèvements de M. Antonio Maria de Oriol et du général Villaseca.

Les journaux ont estimé à plus de 100.000 personnes la foule qui a assisté, mercredi, aux obsèques de trois des

victimes des affrontements de cette semaine.

Dans le communiqué publié quelques heures après le conseil des ministres, le gouvernement a révélé pour la première fois que ces actes de terrorisme s'étaient produits au moment même où il allait étendre d'une façon très large les mesures de grâce en faveur des prisonniers politiques.

Il s'est par ailleurs félicité de l'esprit de collaboration rencontré dans cette période auprès de toute la classe politique et a rendu hommage aux efforts de cette dernière vers une réconciliation nationale. Il a répété que ces actes de terrorisme coïncidaient avec la marche de l'Espagne vers la démocratie, « processus qui a inspiré le respect et l'espoir des pays du monde qui nous entourent ».

Le procès Tanaka s'est ouvert à Tokio



Tanaka (deuxième à partir de la gauche) arrive à l'audience en compagnie de ses avocats. (Téléphoto AP)

TOKIO (REUTER). — Le procès de l'ancien premier ministre Kakuei Tanaka, accusé d'avoir touché 1.600.000 dollars de Lockheed pour favoriser la vente au Japon de « Tristar », s'est ouvert jeudi devant le tribunal du district de Tokio.

Une centaine de policiers et deux cents journalistes étaient présents devant le tribunal lorsque M. Tanaka et ses quatre co-inculpés sont arrivés. Il s'agit de son ancien secrétaire, M. Toshio Enomoto, qui est accusé d'avoir servi d'intermédiaire lors de la remise de l'argent, et de trois cadres de la Marubeni-corporation qui a été l'agent de Lockheed au Japon : MM. Hiro Hiyama, ancien président de la compagnie, et Toshiharu Okubo et Hiroshi Ito, anciens directeurs généraux.

M. Tanaka s'est assuré les services de neuf avocats. La première audience devait débiter par la lecture par le procureur d'une déclaration d'une centaine de pages qui contiendrait certains faits nouveaux. Compte tenu de la complexité du dossier, le procès pourrait durer cinq ans en cas d'éventuels recours auprès de la Haute-Cour de Tokio et de la Cour suprême du Japon.

M. Tanaka a nié avoir touché des pots-de-vin de Lockheed et ses avocats ont demandé le non-lieu. Mais, dans sa longue déclaration préliminaire, l'accusation a affirmé que M. Tanaka a bien reçu les sommes d'argent qui lui ont été versées à quatre reprises lorsqu'il était premier ministre de juillet 1972 à décembre 1974, et ce par l'entremise de ses collaborateurs, dont son secrétaire M. Enomoto.

Selon l'accusation, les sommes ont été versées aux collaborateurs du premier ministre dans une rue située derrière l'ambassade de Grande-Bretagne le 10 août 1973, dans une cabine téléphonique le 12 octobre 1973, dans un parking de l'hôtel Okura le 10 janvier 1974 et au domicile de M. Ito le 1er mars 1974.

Mais il reste à l'accusation à prouver que M. Tanaka a touché l'argent, que Lockheed ou ses intermédiaires lui ont demandé d'user de son influence pour que le gouvernement achète les « Tristar » et que les services qu'il est accusé d'avoir rendus à la Société aéronautique l'ont été dans le cadre de ses fonctions de chef du gouvernement.

PAS UN SOU

Les avocats de M. Tanaka ont affirmé au cours de cette première audience qui a duré deux heures que leur client n'a jamais été au courant du moindre versement qui aurait été fait à l'un ou à l'autre de ses collaborateurs. M. Tanaka lui-même a déclaré : « Tout cela n'a pas pu se produire. Et puis, je n'avais aucune raison de recevoir cet argent. Je n'en avais pas non plus besoin ».

Les avocats de la défense ont, d'autre part, protesté contre les dépositions faites par trois anciens cadres de Lockheed auxquels la justice a promis l'immunité en échange de leur témoignage. Ils estiment qu'il s'agit de faits sans précédent et discriminatoires. La Cour suprême du Japon a en effet accordé l'immunité à l'ancien président de Lockheed Karl Kotchian et à deux anciens représentants de la compagnie au Japon, MM. Elliott et Clutter.

Enfin, les avocats des trois anciens cadres de Marubeni ont également demandé que les poursuites engagées contre leurs clients soient annulées.

AVEC NIXON

La deuxième audience du procès a été consacrée à la lecture du réquisitoire d'une centaine de pages.

Le procureur a repris en particulier dans ce réquisitoire un fait rapporté par la presse japonaise : un entretien qu'aurait eu à Honolulu en 1972 M. Tanaka et l'ancien président Nixon. Le chef du gouvernement japonais aurait, à cette occasion, promis au président des Etats-Unis d'intervenir personnellement auprès de la compagnie « Al nippon Airways » pour que cette dernière s'équipe d'avions « Tristar » fabriqués par Lockheed, ce que nie l'ancien premier ministre.

UN FAIT PAR JOUR

La leçon

« Au nom du parti communiste... Nous ne sommes pas à Paris, à Rome, moins encore à Moscou. Le cri, le mot d'ordre vient de Madrid, lancé par des milliers et des milliers de voix. Il a été repris, au cours des dernières heures, tout au long de la Gran Via. Ce n'est pas un rêve, pas encore un cauchemar. Mais, à l'occasion des obsèques des victimes de la terreur de cette semaine, le PC espagnol a littéralement tenu les rues de la capitale.

Cela, 14 mois après la mort de Franco. Après que, jour après jour, et pilotant au plus juste, le roi eut tout fait pour conduire l'Espagne tourmentée, l'Espagne rebelle, dans la grande et belle avenue de la démocratie. Alors, pour protéger l'Espagne certaines mesures ont été prises pour éviter que, d'un déchirement à l'autre, cette nation ne reprenne, comme aux jours les plus sombres, le cri sanglant de : « Viva la muerte ».

Mais, le fait est là, implacable et désolant : les désordres des derniers jours ont, en quelque sorte, légalisé l'existence du PC espagnol. Cela n'entraîne pas dans les projets immédiats du pouvoir. Le roi voulait laisser faire le temps et Suarez, qui disait : « Je suis pour la démocratie et je crois être un démocrate », Suarez donc attendait que s'épanouisse une prudente ouverture. Après tout, l'échéance venait et des élections allaient être organisées, une constitution élaborée, des lois votées qui, pour le meilleur et pour le pire, régieraient une Espagne nouvelle. Il serait temps, alors, de laisser aux législateurs le soin de dire si le PC devait ou non entrer dans la légalité du nouvel Etat.

Il y est. Il y est de telle manière que personne, même au Palais Royal ne peut à ce sujet, remonter le cours du temps. Il y avait un trou dans le mur. Le PC s'y est glissé, se rendant presque indispensable, parce que, tout à coup, et pour quelques heures, la monarchie s'était habillée en République. « Au nom de parti communiste... ». La chose paraît incroyable. En 1936, à l'orée de la guerre civile, le PC face aux anarchistes, aux trotskistes et même aux socialistes de gauche, se présentait comme « le parti de l'ordre républicain ».

Les communistes espagnols, en défilant par milliers et librement dans les rues d'un Madrid que, décidément, plus rien n'étonne, se parent à nouveau de cette fausse vertu. Santiago Carrillo doit se souvenir de l'appel qui lança un soir de 1937 « aux jeunes républicains et aux jeunes catholiques qui luttent pour la liberté ». C'est sous ce drapeau qui n'est pour lui qu'un traviesti, que le PC espagnol va désormais s'organiser et agir.

Carrillo, voici quelques heures, a osé déclarer que, toute réflexion faite, il ne considérerait « plus Juan Carlos comme le représentant de la droite » et que, bien sûr, « il en tiendrait compte ». Le souverain n'a évidemment que faire de ce patronage. Juan Carlos sait bien que Carrillo demeure le pire ennemi de l'Etat espagnol. Mais pourquoi, certains par la violence — imprudence ou folie — lui ont-ils ouvert la barrière?...

L. GRANGER

L'heure du non

Cette fois, l'affaire est claire et les points ont été mis sur tous les i. Chirac, aussi, entend être à la barre et mieux encore au gouvernail. Au moins et pour l'instant, à Paris. C'est la raison pour laquelle il a décidé de faire front, ce qui, pour lui, signifiait dire non. Non à qui? A Giscard qui peut-être ne croyait guère lui-même à son opération charme, puis à sa mise en garde, sinon en demeure.

D'ailleurs, il était bien inutile d'espérer autre chose. Dès sa première conférence de presse, puis dimanche au micro d'un poste périphérique, Chirac avait clairement déclaré que sa décision de se présenter à la mairie de Paris « ne saurait de toute manière être remise en cause ».

Ce qui arrive en janvier 1977 part de loin. La crise est véritablement née en 1974 au temps des fiançailles politiques qui facilitèrent l'élection de Giscard à l'Élysée. Les uns accueillirent les gaullistes pour les giscardiser, Chirac et ses amis faisant de leur adhésion une tactique afin de pouvoir souffler un peu.

Même si certains esquissent des sourires aimables, la rupture est complète, totale entre Giscard et Chirac. Il s'agit maintenant de savoir de quelle façon cette bataille de Paris peut devenir la bataille de France. L. G.

Des Tchèques signataires de la «Charte» expulsés?

VIENNE (AFP). — L'ambassadeur de Tchécoslovaquie en Autriche, M. Komarek, a soumis aux autorités autrichiennes une liste de huit signataires de la «Charte 77» dont Prague semble souhaiter l'exil.

Cette démarche du représentant tchécoslovaque à Vienne intervient après une récente déclaration du chancelier Bruno Kreisky, favorable à l'octroi de visas à toutes les personnes qui ont signé ce manifeste en faveur des droits humains et des libertés civiles. Le ministre des affaires étrangères et le département de l'intérieur ont officiellement confirmé cette position cette semaine.

Les huit signataires de la «Charte 77» dont Prague semble ainsi vouloir provoquer le départ sont : l'ancien ministre des affaires étrangères Jiri Hajek, l'ancien président du «Front national» Frantisek Kriegel, l'auteur dramatique Vaclav Havel, qui est actuellement en prison, M. Ludvik Vaculik, co-signataire du «manifeste des deux mille mots», le journaliste Jiri Lederer, actuellement emprisonné, l'auteur dramatique Pavel Kohout, l'ancien recteur de l'académie du parti Milan Huebl, libéré récemment après quatre ans d'emprisonnement, et M. Zdenek Mlynar, ancien secrétaire du comité central du parti communiste tchécoslovaque.

L'ambassadeur d'Autriche à Prague, qui a reçu des instructions pour établir des visas à tous les signataires de la «Charte 77» désireux de s'établir en Autriche, n'a encore enregistré aucune demande, indique-t-on au ministère des affaires étrangères à Vienne.

On rappelle dans la capitale autri-

chienne que la presse tchécoslovaque évoque depuis quarante-huit heures la possibilité pour les signataires de la «Charte 77» de s'exiler. Ainsi, l'hebdomadaire satirique «Dikobraz» écrivait mercredi : « Au fond, les dissidents charitatives qui sont au service de la réaction mondiale et des chefs capitalistes veulent liquider le socialisme. S'ils veulent entretenir des relations de fraternité avec le monde capitaliste, ils peuvent même y déménager ».

Le quotidien «Mlada Fronta» écrit jeudi : « Le peuple tchèque estime sans l'ombre d'un doute que les créateurs de la «Charte» devraient aller là où le cœur les dirige. Personne ne les retiendra ».

Cependant, on estime généralement que les signataires du manifeste résisteront autant que possible à des mesures de bannissement. Ils n'ont en effet jamais fait mystère de leur refus d'émigrer.

Le dramaturge Pavel Kohout s'est déclaré jeudi contre toute mesure d'exil volontaire ou involontaire, pouvant le frapper.

Dans sa déclaration, le dramaturge exprime « son inquiétude » devant pareilles informations : « Est-ce ainsi, écrit-il, que devrait prendre fin notre démarche pour faire respecter les droits reconnus par la loi? Et ne serait-il plutôt préférable, conformément à l'acte d'Helsinki de laisser les citoyens vivre librement dans leur pays plutôt que d'envisager leur expulsion? ».

Rome : non à l'ordination des femmes

VATICAN (AFP). — La congrégation pour la doctrine de la foi (ex-Saint-Office) déclare dans un document signé par Paul VI, publié jeudi, « que l'Eglise, par fidélité à l'exemple de son Seigneur, ne se considère pas autorisée à admettre les femmes à l'ordination sacerdotale ».

Le document de la congrégation pour la doctrine de la foi explique par une série d'arguments cette position « qui sera peut-être ressentie douloureusement ».

1. « Le «non» de l'Eglise aux «prêtres femmes» et aux «évêques femmes» s'appuie sur la tradition, «jamais l'Eglise catholique n'a admis que les femmes puissent recevoir valablement l'ordination presbytérale ou épiscopale ».

2. « Jésus n'a appelé aucune femme à faire partie des douze apôtres », souligne le document. « Sa mère elle-même (...)

n'a pas été investie du ministère apostolique », ajoute-t-il.

3. « La communauté apostolique est demeurée fidèle à l'attitude de Jésus ».

L'ancien Saint-Office ne donne pas de poids à l'objection que l'attitude de Jésus et des apôtres s'expliquait par l'influence de leur milieu et de leur temps. « Personne, affirme le document, n'a jamais prouvé, et il est sans doute impossible de prouver, que cette attitude s'inspire seulement de motifs socio-culturels ».

L'Eglise catholique rejette l'accusation

Mondale reçu au Vatican

CITÉ-DU-VATICAN (AP). — Le vice-président américain Walter Mondale a été reçu, en audience privée, par le pape Paul VI.

L'entretien, qui s'est déroulé dans la bibliothèque du souverain pontife, a duré une heure dix, vingt minutes de plus que ce qui avait été prévu. Il a porté sur de nombreux problèmes sociaux, et internationaux.

Au cours de l'audience, le pape, qui s'exprimait en anglais, rappelant son message du Nouvel-An, sur la paix, a notamment déclaré : « Nous sommes convaincus que tout ce qui blesse,

affaiblit et déshonore la vie détruira la paix, avilira l'humanité et c'est ainsi que nous prenons note, avec optimisme, de l'engagement de votre président en faveur d'une réduction des armements, en particulier des armes nucléaires.

M. Mondale, fils d'un pasteur méthodiste, a déclaré que, de son côté, il avait mis l'accent sur la nécessité « de la liberté, de la justice, de la compassion et de la paix ».

Il a aussi transmis les vœux du président Carter à Paul VI qui lui a donné sa bénédiction.



Jiri Hajek ferait partie de la chartette. (Photopress)

SUITE Rubinstein

Il retint l'attention de Paderewski et travailla à l'Académie de musique de Berlin avec Heinrich Barth. Dès 1906, il fit sa première tournée aux Etats-Unis puis commença à parcourir l'Europe. Durant la Première Guerre mondiale, Arthur Rubinstein servit comme interprète au quartier général allié. Il fit alors le serment de ne plus jamais se produire en Allemagne. Il élargit son répertoire et ajouta aux romantiques, Chopin surtout, les compositeurs ibériques de Falla et Albéniz.

La notoriété internationale ne vint toutefois qu'après son mariage en 1912 avec une compatriote Aniela Mlynarska qui lui donna quatre enfants. Amoureux de la vie, il avait vécu surtout sur son acquis, sa femme l'obligea à se remettre en question. La Deuxième Guerre mondiale le força à l'exil aux Etats-Unis, mais déjà naissait la légende de celui qu'on nomme familièrement « Le roi Arthur ».

Dans le cadre de notre Quinzaine alsacienne nous vous proposons aujourd'hui : Truite du lac soufflé, Quenelles de brochet maison, Poussin frais à la paysanne, Omelette aux mirabelles, Parfait glacé au kirsch. N'oubliez pas de réserver votre table! 005285 R. Buffet de la Gare Neuchâtel. Lucien Geliz Tel. 038 / 25 48 53