

La situation dramatique des finances neuchâteloises: le budget 1977 boucle par un déficit de 21,5 millions

(PAGE 3)

FAN L'EXPRESS FEUILLE D'AVIS DE NEUCHÂTEL LE PLUS ANCIEN JOURNAL DE LANGUE FRANÇAISE PARAIT TOUS LES JOURS EXCEPTÉ LE DIMANCHE 4, RUE SAINT-MAURICE - TÉLÉPHONE (038) 25 65 01

APRÈS DES HEURES FERTILES EN ÉMOTIONS FORTES

Carter président

NEW-YORK (AFP). - Jimmy Carter, 52 ans, a été élu trente-neuvième président des Etats-Unis, après une nuit d'incertitude. Si tous les résultats n'étaient pas encore connus mercredi en fin d'après-midi le candidat démocrate avait franchi le cap fatidique des 270 grands électeurs, indispensables pour entrer à la Maison-Blanche.

M. Carter l'emportait dans 24 Etats. M. Ford l'emportait dans 26 Etats avec 241 mandats de grands électeurs.

Le président Ford n'a reconnu sa défaite que mercredi en fin d'après-midi. C'est M<sup>me</sup> Ford, le président souffrant d'un mal de gorge, qui a lu un télégramme de félicitations adressé à Jimmy Carter, et commençant par ces mots: «Cher Jimmy».

Dans ce télégramme lu par M<sup>me</sup> Betty Ford, le président promet d'assurer une transmission sans heurt. M<sup>me</sup> Ford a déclaré que son mari avait également téléphoné à M. Carter. Le télégramme déclare: «Vous avez mon soutien total et cordial. Il apparaît maintenant que vous avez gagné notre lutte longue et intense. Je vous félicite de votre victoire.»

Les responsables du parti républicain ont retiré la plainte déposée pour que soient mises sous scellés toutes les machines à voter de l'Etat de New-York qui élit 41 grands électeurs en prévision d'un éventuel deuxième dépouillement des bulletins. Apparaissant, des camions avaient été envoyés dans tout l'Etat pour enlever les quelque 25.000 machines à voter.

La première surprise est venue de la très forte participation électorale, l'une des plus importantes du siècle, alors que les instituts de sondage étaient unanimes à prévoir une désaffection du corps électoral.

C'est dans les Etats industriels à forte population que Jimmy Carter allait par la suite forger sa victoire.

La nouvelle était encore officieuse mais quasi certaine jusqu'au moment où les sept mandats du Mississippi donnaient au candidat démocrate la majorité absolue des grands électeurs (272 mandats).

Le parti démocrate a d'ailleurs obtenu un succès total puisqu'il dispose une fois de plus de la majorité absolue tant au Sénat renouvelé par tiers, qu'à la Chambre des représentants totalement renouvelée le 2 novembre. Sur quatorze gouverneurs renouvelables, neuf démocrates et cinq républicains ont été élus de leur côté, portant ainsi le nombre total des gouverneurs démocrates à trente-sept sur cinquante.

Alors que cinq sièges seulement restaient en suspens sur les 435, il ne manquait que deux sièges aux démocrates pour retrouver leur majorité de 290 contre 145 du Congrès sortant.

(Lire la suite en dernière page)

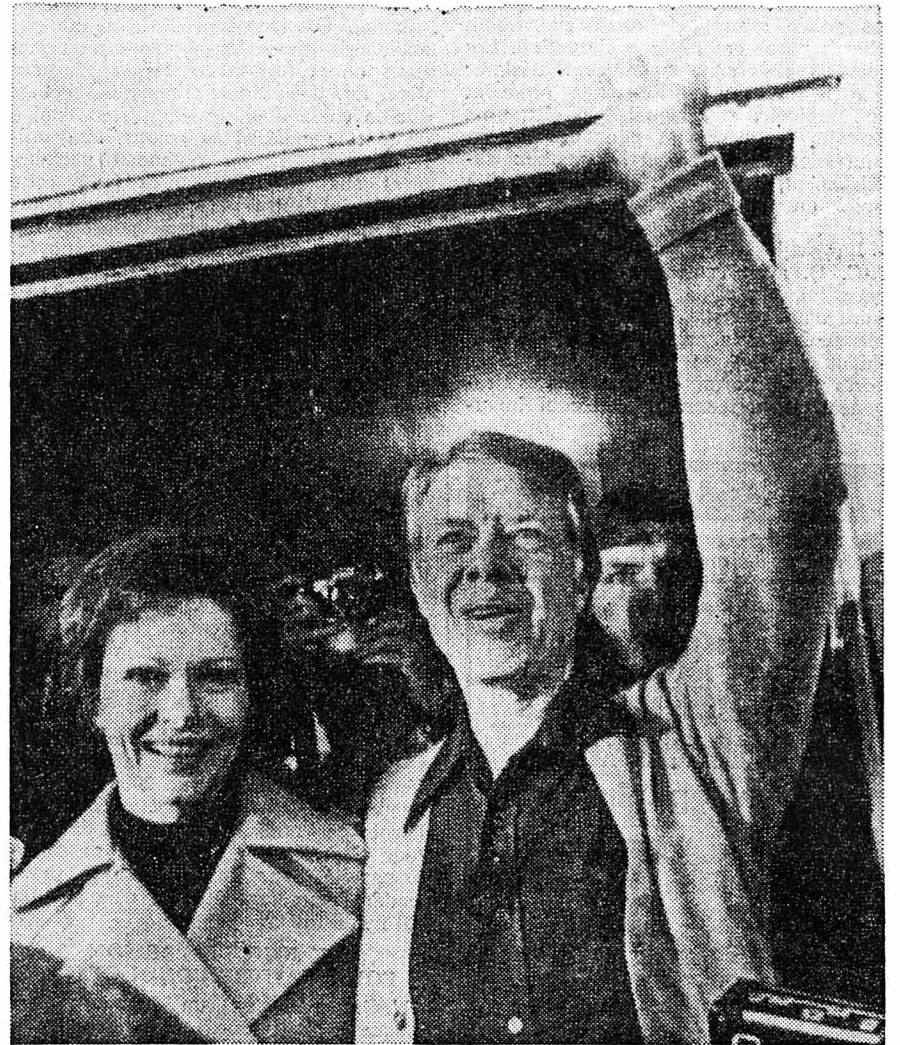

Le moment de la victoire pour Jimmy et Rosalynn Carter.

(Téléphoto AP)

LES IDÉES ET LES FAITS

Sociale-démocratie en recul

Un phénomène qu'il faut bien souligner en Europe occidentale est que la sociale-démocratie est à peu près partout en recul. En Angleterre, on pensait que M. Callaghan réparerait les dégâts accumulés par M. Wilson qui ne parvenait pas à rétablir l'unité entre le gouvernement, le «Labour» et les «Trade-Unions, ces deux derniers ne voulant pas admettre le blocage des prix. Dès lors, la situation ne cesse d'empirer; la livre est au plus bas; l'inflation est de plus en plus menaçante. A telle enseigne qu'il a été question d'instituer un cabinet d'Union nationale, comme en 1930, lors de la crise Macdonald. Mais M<sup>me</sup> Thatcher ne sembla pas cette fois être prête à tomber dans le piège.

En Allemagne aussi, les sociaux-démocrates ont perdu des points et leurs alliés libéraux dansant également sur la corde raide, ne peuvent pas leur être d'un grand appui. C'est le taureau de Bavière, M. Strauss, qui apparaît le vrai vainqueur. Par rapport à M. Brandt dont les deux fils sont «jusos», M. Helmut Schmidt avait mis beaucoup d'eau dans son vin et il n'était plus question pour lui d'«Ostpolitik». En RFA, l'entreprise privée reste un dogme.

Mais la plus retentissante défaite que vient de subir le socialisme, c'est bien celle qu'enregistre la gauche nordique. Quel bien ne nous a-t-on pas dit du travaillisme scandinave depuis des années! Lui seul savait concilier liberté et justice sociale! Pourtant, des craquements se faisaient entendre dans l'édifice. Durant une récente législature, les Norvégiens revinrent à une coalition bourgeoise; et les socio-démocrates danois ne gouvernement plus que minoritairement.

C'est la Suède qui était considérée avant tout comme l'Etat-pilote du socialisme scandinave. C'était le pays des merveilles où tout était redistribué et où la sécurité sociale était assurée pour chacun. Depuis quarante-quatre années, sans interruption, le travaillisme y régnait en maître. Sous Erlander, la tendance était encore modérée. Mais avec Olof Palme, qui a de singulières accointances avec notre conseiller national Ziegler, la main de l'Etat et des syndicats se fit de plus en plus lourde. L'envers de la médaille ne tarda pas à apparaître. Le modèle suédois fut la contrainte du berceau à la tombe et, entre les deux, l'encadrement de vie pour l'individu entièrement nivelé et réduit à une égalité sans âme.

Seule différence avec le socialisme totalitaire: les libertés subsistent; mais à quoi bon peuvent-elles bien servir si l'on ne saurait en jouir? L'Etat donne un minimum, assez large, au citoyen; mais il le prélève sur le fisc qui atteint des proportions effrayantes. Un ouvrier paie plus de deux mois de salaires en impôts directs; un cadre, quatre ou cinq mois. Pour des traitements plus élevés, ce chiffre dépasse huit à neuf mois. Le Suédois ne travaille plus que pour enrichir l'Etat. A telle enseigne que le cinéaste Ingmar Bergmann, l'écrivain Astrid Lindgräf et le photographe d'art Hasselbald payant à l'Etat plus qu'ils ne gagnaient, ont dû quitter la Suède. Telle est la logique d'un socialisme qui se veut démocratique. René BRAICHET

AU RENDEZ-VOUS DU 6 DÉCEMBRE

WASHINGTON (AP). - Beaucoup de citoyens américains qui ont participé aux élections présidentielles ne savent sans doute pas que leurs voix n'allaient pas directement au candidat de leur choix.

Elles allaient en fait à un candidat au collège électoral. Dans ce collège, chaque Etat a autant de représentants qu'il compte de sénateurs et de députés.

Ces grands électeurs sont engagés envers le candidat sur la liste duquel ils se sont présentés.

Ils se réuniront le 13 décembre dans la capitale de chaque Etat pour élire le président et le vice-président.

Les résultats de ce scrutin seront envoyés au Sénat qui les comptera solennellement le 6 janvier.

Aucune loi constitutionnelle n'oblige les grands électeurs à voter pour celui pour lequel ils se sont présentés et, dans le passé, certains ont changé de candidat au dernier moment.

Il y a en tout 538 grands électeurs. La Californie en a le plus, pour un seul Etat, avec 45.

Un candidat à la présidence, pour être élu, doit recueillir 270 suffrages au moins, quel qu'ait été le nombre des suffrages populaires qu'il a obtenus.



Des jumeaux. Pour ne pas faire de jaloux l'un aura le prénom de Ford et l'autre celui de Carter. (Téléphoto AP)

Où sont passés les millions suisses collectés en faveur du Guatemala?

BERNE/GUATEMALA (ATS). - Un journal du Guatemala, «Prensa libre», s'est dernièrement inquiété de savoir où étaient passés les millions de francs récoltés en Suisse pour venir en aide aux victimes du tremblement de terre de février de cette année. «Des millions qui ont été donnés par le peuple suisse, le Guatemala n'a pour l'instant vu que les miettes», dit notamment le journal, qui se demande si l'argent n'a pas fini dans les poches de quelques politiciens sud-américains.

Il n'en est rien, précise-t-on au centre de la Croix-Rouge suisse à Berne. Les œuvres suisses d'entraide, soit la Croix-Rouge suisse, Caritas, l'Entraide protestante et l'Œuvre suisse d'entraide ouvrière, ont utilisé une partie des 12 millions de francs qui leur avaient été confiés, dont 6 millions provenant de la Chaîne du bonheur, pour l'envoi de secours d'urgence. D'autres fonds ont été affectés à la réalisation de projets bilatéraux avec des partenaires guatémaltèques et pour la fourniture d'une aide à des familles d'origine suisse.

Ce retard est justifié, dit-on à la Croix-Rouge suisse, car la plus grande partie des fonds disponibles a été réservée à des projets d'aide à long terme qui méritent un examen

sérieux. «Nous avons estimé qu'il serait faux d'investir de grandes sommes d'argent pour l'installation de logements de fortune juste après le séisme.»

En revanche, les œuvres d'entraide suisse, en collaboration avec le corps suisse d'aide en cas de catastrophe ont entrepris la reconstruction d'un village, Santiago-Sacatepequez, qui comprend 1000 maisons abritant quelque 7000 Indiens. Le tout va coûter 5 millions de francs

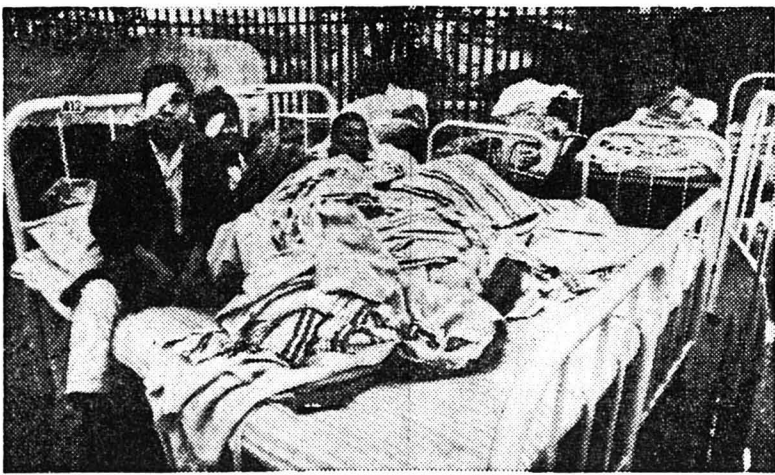

Des blessés après le séisme.

(Téléphoto AP)

La disposition sur la réunification du Jura inquiète le Conseil fédéral

BERNE (ATS). - Le Conseil fédéral a décidé, mercredi, de publier un communiqué sur l'affaire jurassienne, dans lequel il exprime son inquiétude au sujet de la disposition adoptée par la Constituante jurassienne en première lecture et visant à permettre l'accueil dans le futur Etat de territoires demeurés bernois à la suite des plébiscites. Le gouvernement souhaite que la Constituante revise son jugement lors de la seconde lecture.

Voici le communiqué officiel publié mercredi: «Récemment encore, le Conseil fédéral relevait avec satisfaction des signes d'apaisement dans la question jurassienne en dépit des difficultés survenues dans le déroulement de la procédure d'autodétermination acceptée par le peuple bernois en 1970. Les entretiens qui ont débuté en juillet de cette année entre le président de la délégation du Conseil fédéral pour la question jurassienne, le président de la délégation du Conseil exécutif bernois et celui de l'Assemblée constituante jurassienne et qui ont porté sur les préparatifs que requiert la création du futur canton constituaient, semblait-il, un heureux présage. Le Conseil fédéral était dès lors persuadé qu'en poursuivant ces efforts communs, il serait possible d'aboutir par des moyens démocratiques à la création du nouveau canton prévue par l'additif constitutionnel bernois.

» Aussi le Conseil fédéral a-t-il constaté avec inquiétude que la collaboration, passée et future, des parties intéressées risquait d'être sérieusement mise en cause par une disposition que l'Assemblée constituante venait d'adopter en première lecture. Cette disposition, qui doit permettre l'accueil dans le futur Etat de toute portion du territoire demeuré bernois à la suite des plébiscites, est de nature à réduire à néant les résultats

laborieusement acquis et à compromettre tout effort commun à l'avenir. Elle équivaut à une prétention territoriale avant même que le nouveau canton ait vu le jour. Cela est inconciliable avec l'esprit de la Constitution fédérale.»

LORS D'UNE DEUXIÈME LECTURE

«Le Conseil fédéral attend de l'assemblée constituante jurassienne qu'elle tienne compte, avant de prendre sa décision, des graves préoccupations dont il a déjà fait part à son président et qu'elle revise son jugement lors de la deuxième lecture.

Les multiples problèmes liés à la création du futur canton ne sauraient être résolus sans un esprit de coopération et de mutuelle confiance entre les parties intéressées.»

Parlant à la presse après la séance - qui s'est déroulée en l'absence de MM. Graber, qui participe aux travaux de la commission des affaires étrangères, et de M. Ritschard, souffrant, - le vice-chancelier Buser a souligné que le Conseil fédéral ne souhaitait rien dire de plus, pour l'instant, au sujet du Jura, que ce qui figure dans le communiqué.

(Lire la suite en page 11)

Il «s'évapore» à Saint-Blaise

Une voiture a forcé un barrage de police à Douanne. Le fuyard a été pris en chasse par une patrouille au-dessus de Saint-Blaise. Il a cependant pu disparaître... à pied.

Coupe d'Europe: Zurich qualifié

Sous la neige et devant 823 spectateurs, Zurich s'est hissé en quart de finale en battant Turun Palloseura (Finlande).

CHRONIQUES RÉGIONALES:

pages 2, 3, 7, 8 et 11.

INFORMATIONS SUISSES:

page 13.

TOUS LES SPORTS:

pages 15 et 16.

JEUNESSE-VARIÉTÉS:

page 21.

CARNET DU JOUR - PROGRAMMES RADIO-TV:

page 25.

DERNIÈRE HEURE:

page 27.

OFFRES D'EMPLOIS

pages 5, 7, 12.

Le temps travaille pour nous...

Le temps travaillera pour la Suisse, à condition qu'elle réussisse à préserver sa stabilité. C'est la conclusion formelle dont font état les spécialistes de l'industrie touristique helvétique, en dépit de la baisse de régime de cette dernière depuis deux ou trois ans.

C'est bien entendu de la stabilité des tarifs appliqués par l'hôtellerie, la parahôtellerie et la plupart des services auxquels font appel les touristes étrangers qu'il s'agit. L'effort accompli dans ce sens depuis 1972, période depuis laquelle le rendement touristique est en diminution en Suisse, s'est révélé payant. C'est en majeure partie grâce à l'établissement de plus en plus répandu de prix forfaitaires que la pente commence à être remontée.

Ces forfaits, ou vacances à la carte, comprennent, on le sait, non seulement le séjour à l'hôtel, mais encore la pension, les déplacements en chemin de fer, dans les téléferiques, les divertissements et attractions les plus divers, etc. Le fait que dans l'ensemble les forfaits rendus publics grâce à une vaste campagne de prospection en Europe occidentale, aux Etats-Unis et au Japon, n'ont pas varié d'un centime depuis deux ans, que la réputation d'une «Suisse stable, inspirant confiance», s'est largement répandue. Ainsi la stabilité a-t-elle permis de compenser dans une mesure appréciable les inconvénients d'un franc suisse de plus en plus cher, même auprès de la clientèle française et anglaise.

A noter que, sur le marché mondial du tourisme, la position de la Suisse est sensiblement plus solide pour ses prestations hivernales que pour les séjours qu'elle peut offrir l'été. Dans la belle saison, l'industrie touristique helvétique est en butte à une concurrence presque imbattable des «pays du soleil», riverains de la Méditerranée principalement. Mais, l'hiver en revanche, l'offre suisse équivaut pour le moins, et elle dépasse même en attrait, ce que ses principales concurrentes, la France, l'Autriche, l'Italie ou l'Allemagne fédérale sont capables de proposer à leur clientèle.

Aussi, en dehors même de la période d'euphorie caractéristique des fêtes de fin d'année 1976, les milieux de l'industrie touristique, y compris l'hôtellerie suisse, ont-ils confiance dans la stabilité de leur rendez-vous durant l'hiver 1976-1977. Ils en escomptent même une sensible amélioration, constate le journal zuricois «Finanz und Wirtschaft».

R. A.

Renvoi à: La nouvelle Volvo 343

pages 9 et 10









**A chaque coiffure sa coupe à chaque coupe sa permanente**

HAUTE COIFFURE

**stähli**

Avec ou sans rendez-vous  
Vis-à-vis de la poste  
Tél. 24 20 21

**DÉMÉNAGEMENTS**

Garde-meubles  
Transports dans toute l'Europe  
**TRANSPORTS DE PIANOS**

Petits transports. Tél. (038) 25 35 90.  
**D. ROTHPLETZ, Brévard 3, Neuchâtel.**

**Commerçants**

Ne vous creusez pas la tête pour vos problèmes de publicité. Nous avons pour les résoudre un service à votre disposition. Feuille d'avis de Neuchâtel

**DEVES**  
VITE RÉSOUES  
pour une entrevue chez vous sans engagement  
Tél. 021/95 11 50  
ARRANGEMENTS FINANCIERS s.a.r.l.  
1510 MOUDON

**POUSSINES**

Babcock blanche et Warren brune, ainsi que croisée Leghorn Hampshire de 2 1/2 à 6 mois. Santé garantie. Coquelets d'engrais. A vendre chaque semaine. Livraison à domicile.

S. MATTHEY, parc avicole, XIII-CANTONS, 1599 Henniez (VD), tél. (037) 64 11 68.

**Si vous oubliez**

de faire de la publicité vos clients vous oublieront

En discount, à la boucherie du Super-Centre, dans les Centres Coop de Fleurier, Boudry et Saint-Blaise...

- Rôti de bœuf épaule** le kilo **14 90**
  - Epaule agneau roulée** le kilo **10 50**
  - Salami Milanetto** le kilo **13 20**
- 400 - 800 - 1200 g

**Marché d'automne + Semaines bernoises**

Le chef boucher propose...

- **Porc ou demi-porc** sans dépouille et sans tête sur commande le kilo **7 50**
- **Demi-porc** découpé et « bouchoyé » sur commande le kilo **8 75**
- **Carré entier de porc** découpage et désossage gratuit sur commande le kilo **12.-**
- **Bœuf 1<sup>a</sup> quartier devant** découpage et désossage gratuit sur commande le kilo **9.-**

etc..., etc...

**Super-Centre Portes-Rouges**

**Marché d'automne + Semaines bernoises**

avec le concours de :

- la grande cidrerie bernoise de Worb
- LIWO distillerie Worb
- la Landler Kapelle Bergblüemli d'Utzigon vendredi 5 novembre
- un Jodelduette avec Gritli et Walter Herren et Ernst Mieschler, accordéoniste samedi 6 novembre
- M. Fuchs, sculpteur sur bois de la Maison Hugger-Wyss, Brienz

**Super-Centre Portes-Rouges**

Dans tous les Centres Coop ainsi qu'au Super-Centre...

- Rôti de veau** le kilo **19 50**  
épaule
- Rôti de veau** le kilo **15 50**  
roulé
- Ragoût de veau** 100 g **1 40**

**Venez**

vendredi 5 novembre de 14 à 21 h  
et samedi 6 novembre de 9 à 17 h

à l'hôtel restaurant City  
avenue du 1<sup>er</sup>-Mars, NEUCHÂTEL

**GRANDE EXPOSITION et VENTE de TV NEUFS**

et d'occasion,  
noir/blanc et couleur

Occasions entièrement révisées et avec

**6 mois de GARANTIE**

**RADIO TV STEINER**

**Acharlet**  
HORLOGERIE BIJOUTERIE (sous le Théâtre) NEUCHÂTEL

**Une carte de visite**  
soignée est l'affaire de l'imprimerie Centrale, à Neuchâtel. Le bureau du journal vous présentera un choix complet et varié.

**Dépannage Service**  
**Grillez J.-P.**  
Le Landeron  
Tél. (038) 51 33 40  
Spécialiste cuisinières gaz - électricité Lave-linge et vaisselle Arthur Martin Ménélux - Le Réve et toutes autres marques.

**OFFRES D'EMPLOIS**

**MIGROS**

... une affaire SOLIDE !

Nous cherchons pour notre **Marché** rue de l'Hôpital, Neuchâtel

**aide de cuisine**

- Nous offrons :
- place stable
  - semaine de 44 heures
  - salaire intéressant
  - nombreux avantages sociaux

**M-PARTICIPATION**

remise d'un titre de Fr. 2500.-, qui donne droit à un dividende annuel, basé sur le chiffre d'affaires.

Veillez téléphoner au numéro (038) 33 31 41 ou écrire à : Société Coopérative MIGROS NEUCHÂTEL, service du personnel, case postale 228, 2002 Neuchâtel.



Fabrique de machines pour l'impression et le façonnage du papier et du carton cherche, pour son service contrôle de qualité électrique-électronique et service technique extérieur, des

**mécaniciens-électroniciens**

avec quelques années d'expérience en électronique digitale et informatique, en qualité de

**techniciens de service**

Les titulaires, après formation, seront appelés à assurer le contrôle final, la mise en service et la maintenance de nos systèmes de photo-composition Bobst-Graphic.

Le service technique externe exige de nombreux voyages à l'étranger; la connaissance de deux langues au minimum est donc indispensable (français/anglais ou français/allemand).

Nous offrons une activité très variée avec responsabilités dans une ambiance de travail agréable.

Horaires libres - Restaurant d'entreprise. Entrée immédiate ou à convenir.

Faire offres avec curriculum vitae détaillé et copies de certificats à J. Bobst & Fils S.A., référence 546.3, case postale, 1001 Lausanne 1, tél. (021) 25 01 01.



**Opel Ascona.**

**Le summum de la conduite grâce à une technique parfaite.**



**Secrétaire employée de bureau**

bilingue, si possible de langue maternelle allemande ou la maîtrisant parfaitement, avec pratique et désirant place stable, est cherchée par entreprise technico-commerciale à Neuchâtel-Est. Entrée immédiate ou à convenir.

Faire offre sous chiffres 28-21359 à PUBLICITAS, Terreaux 5, 2001 Neuchâtel.

LA CHAUX-DE-FONDS

Il aura fallu quatre ans de travaux...

Abattoirs: réorganisation et concentration

De notre correspondant: Une petite cérémonie a marqué, hier après-midi, l'inauguration des nouvelles installations d'abattage des abattoirs de La Chaux-de-Fonds.

des maîtres d'Etat, ainsi que de M. C. Robert, ancien membre de l'exécutif local, qui prit une large part à cette réorganisation.

qui doit prendre conscience de la qualité de la viande en provenance de cet établissement, ceci grâce aux installations modernes, à un contrôle strict, etc...

POUR... 80.000 HABITANTS

Dans son exposé, M. Riggenbach rappelle tout d'abord que les abattoirs de La Chaux-de-Fonds furent créés en 1907, alors que la cité était en pleine expansion et que l'on estimait qu'elle pourrait compter dans un avenir rapproché... 80.000 habitants.

Le début 1973, on passa à la phase pratique de ce projet. Il s'agissait de transférer dans la salle d'abattage des porcs les installations pour les veaux et le gros bétail, de moderniser la chaudière et d'aménager une nouvelle triperie.



Un lundi matin: l'abattage des porcs dans des locaux modernisés et bénéficiant d'un équipement perfectionné.



La Vue-des-Alpes: première apparition de la neige!

Il fallait bien, hier matin, se faire une raison. Le mois de novembre d'ailleurs s'y prête admirablement. Et, oui! La neige vient de faire sa première apparition.

Le Jura neuchâtelois n'a pas encore revêtu sa toison blanche, bien qu'ici ou là des pâturages et forêts ont gardé la trace de cette apparition.

A l'enseigne de Radio-Hôpital

Si le disque nous était conté...

De notre correspondant:

Toute l'équipe de Radio-Hôpital sera au rendez-vous, samedi après-midi, pour la 76e émission de ce magazine et de ces variétés radiophoniques en circuit interne.

disque nous était conté. En effet, la plus ancienne rubrique programmée à cette émission est le disque à la demande.

L'après-midi sera complétée par les rubriques habituelles: séquences-surprise, bouteille de champagne-maternité, programme musical et le tirage au sort d'une Vreneli offerte par une banque.

Octobre: augmentation des chômeurs complets

De notre correspondant: Afin de renseigner objectivement la population, M. Francis Matthey, le nouveau conseiller communal, a décidé de donner chaque mois la situation du chômage complet.

présentant plus au contrôle, nous trouvons 55 personnes replacées (113 en septembre), 17 ayant épuisé leurs prestations et 15 ayant quitté la localité, soit un total de 87.

Ce soir, au Club 44 Important forum sur l'horlogerie

Renouant avec l'une des formules qui ont consacré son prestige, le Club 44 de La Chaux-de-Fonds organise ce soir un débat que les milieux horlogers attendaient depuis longtemps.

présenteront le thème: M. Pierre Languetin, ambassadeur et directeur général de la Banque nationale, et le professeur Jean-Louis Juvet, de l'Université de Neuchâtel.

GARNET DU JOUR

La Chaux-de-Fonds

CINÉMAS: Corso: 20 h 30, «Police Python 357» (16 ans, prolongations). Eden: 20 h 30, «1900» (18 ans).

LE LOCLE

Enfant renversé

Hier, vers 10 h 30, M. C. P., du Locle, circulait rue Daniel-Jeanrichard en direction de La Chaux-de-Fonds.

Le Locle

CINÉMA: Casino: 14 h 30, La grande barrière (Club des loisirs).

bulletin boursier

Table of stock market data including sections for NEUCHÂTEL, ZURICH (act. étrang.), MILAN, AMSTERDAM, TOKYO, PARIS, LONDRES, NEW-YORK, and FRANCFORT.

Advertisement for 'la maison du tricot' featuring a woman knitting and listing various knitwear items.

Table of exchange rates and prices for various goods, including 'Cours des devises du 3 novembre 1976' and 'Cours des billets'.

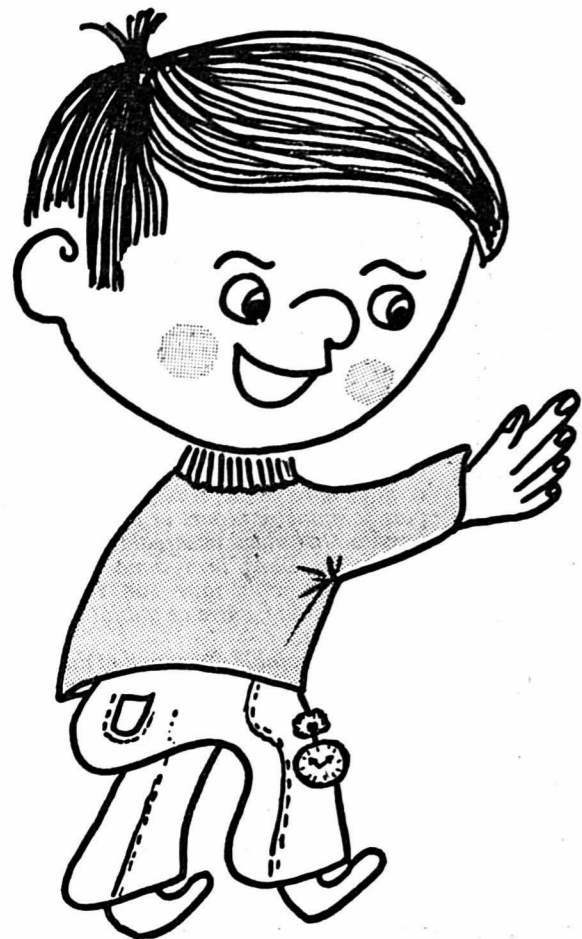

Demain,  
5 novembre

**OUVERTURE**  
du nouveau  
magasin

Horlogerie-bijouterie  
Réparations  
**J.-P. Mathys**  
(Horloger diplômé EHS)

Epancheurs 5  
(Anciennement Chavannes 6)

Neuchâtel - Tél. 24 56 21

Beau choix  
en bijouterie or et argent.  
Modèles exclusifs  
finlandais.

Montres  
CERTINA et EDOX.

Grand choix de pendules  
murales en fer forgé,  
étain,  
cuivre et faïence.

Pendules neuchâtelaises.

Autres pendules  
pour tous les goûts.

Et toujours,  
comme par le passé,  
nous nous occuperons  
personnellement  
de la réparation  
de vos montres,  
pendules, réveils  
en tout genre  
GARANTIE 1 année.

Notre fierté:  
Superbes articles en ÉTAIN.

Vous y trouverez  
du petit cadeau d'amitié  
jusqu'à la pièce  
de grande valeur  
entièrement ciselée à la main.

CONCESSIONNAIRE  
CERTINA - EDOX

Venez nous rendre visite  
sans engagement.  
Cela en vaut la peine.

**DEMANDES A LOUER**

Nous cherchons à louer, au  
centre de la ville,

**LOCAUX**

de 80 à 100 m<sup>2</sup>, rez-de-chaussée.  
Faire offres sous chiffres TP 2455  
au bureau du journal.

On cherche à louer  
garage

ou local se prêtant  
à la réparation  
d'automobiles.

Adresser offres  
écrites à IF 2445  
au bureau du journal.

Beau choix  
de cartes  
de visite

à l'imprimerie  
de ce journal

**APPARTEMENTS  
DE VACANCES**

**SKIEZ HEUREUX!**

Le ski c'est la joie.  
L'après-ski c'est la détente et le bien-être  
dans  
un chalet intime - louez-le vite.  
Vos vacances approchent.  
Téléphonez - Choisissez - Réservez.  
RENT-AGENCE  
Grand-Saint-Jean 4 - 1002 Lausanne  
Tél. (021) 22 46 31-32

**OFFRES D'EMPLOIS**

ÉTABLISSEMENT GÉRIATRIQUE DE LAUSANNE  
cherche pour entrée immédiate ou à convenir:

**Infirmier (ère) - chef  
diplômé (e)**

**Infirmiers (ères) diplômés (ées)**

**Infirmiers (ères)-assistants (tes)**

**aides hospitalières diplômées**

**physiothérapeute diplômé (e)**

**veilleuses de nuit**

à plein temps (non diplômées).

Ces divers postes exigent des qualités humaines et  
professionnelles de premier ordre.  
Nous offrons donc un salaire adapté à ces exigences et  
des conditions de travail modernes avec d'excellentes  
prestations sociales.

Par ailleurs, nous cherchons  
**plusieurs femmes de chambre**

et  
**quelques aides de cuisine**

Prière d'envoyer les offres manuscrites, avec curriculum  
vitae, copies de certificats et photographie sous chiffres  
PG-902562 à Publicitas, 1002 Lausanne.

**Tea-room LE CENTRE**  
1700 Fribourg

demande, pour entrée immédiate ou  
date à convenir:

**filles de buffet  
dame de buffet  
sommelières**

Bons salaires. Congés réguliers.

Pour tous renseignements:  
Tél. (037) 22 91 94.

Café-restaurant  
cherche

**sommelière**

débutante acceptée,  
bons gains, nourrie  
et logée.

Tél. (021) 95 11 72.

Entreprise de menuiserie-  
charpente (Boudry) cherche un

**menuisier  
qualifié**

Tél. (038) 46 12 95.

Entreprise à Neuchâtel cherche  
**secrétaire de direction**

qualifiée, aimant les chiffres, pour  
entrée immédiate ou à convenir.

Nous demandons:

- diplôme école de commerce ou  
certificat de fin d'apprentissage;
- quelques années de pratique;
- la connaissance des langues  
serait un avantage

Nous offrons:

- travail varié et intéressant
- conditions sociales d'une grande  
entreprise

Les candidates sont priées d'adres-  
ser leurs offres sous chiffres  
28-900292 à Publicitas S.A.,  
Terreaux 5, Neuchâtel.

Nous cherchons, pour entrée immé-  
diate ou à convenir,

**employées  
de commerce**

de langue maternelle française ou  
allemande, avec bonnes connais-  
sances d'anglais.

Les personnes intéressées voudront  
bien adresser leur offre sous chiffres  
28-900292 à Publicitas S.A.,  
Neuchâtel.

Nous cherchons pour l'immeuble  
rue Louis-Bourguet 16, Neuchâtel

**UN CONCIERGE**

dont l'épouse ne travaille pas.

Appartement de 3 pièces à dispo-  
sition.

Entrée en fonction immédiate ou à  
convenir.

Renseignements:  
LA NEUCHÂTELOISE-ASSURANCES  
Bassin 16, Neuchâtel  
Tél. 21 11 71.



cherche  
**boulangier**

qualifié. Semaine de 5 jours.

Tél. 42 10 65, 2017 Boudry.

FAN



**L'ANNONCE**  
efficace devient facilement un

**COUP DE  
CLAIRON**

si son texte et sa présentation  
s'harmonisent pour attirer l'œil,  
d'autant plus si elle paraît dans

**LA FEUILLE D'AVIS DE NEUCHÂTEL**

**A LOUER**

A louer tout de suite ou pour date à  
convenir, à NEUCHÂTEL, chemin  
des Pavés 8,  
**beau studio**

service de conciergerie,  
quartier tranquille.  
Prix de location, charges comprises,  
250 fr.

S'adresser à:  
Gérance des immeubles de l'Etat  
Seyon 10, 2001 Neuchâtel,  
tél. (038) 22 34 16.

Etude Wavre, notaires  
Palais DuPeyrou, tél. 25 10 63

A LOUER immédiatement,  
à BOUDRY,

**appartement  
de 2 chambres**

cuisine agencée, salle de bains/W.-C.  
Galetas. Machine à laver.  
Loyer mensuel 360 fr.,  
charges comprises.  
Place de parc à 10 fr.

Etude Wavre, notaires  
Palais DuPeyrou, tél. 25 10 63

A LOUER, rue de l'Ecluse,

**appartement  
de 3 1/2 chambres**

cuisine, salle de bains/W.-C., dépen-  
dances. Chauffage central au  
charbon.  
Loyer mensuel 325 fr.  
Tout de suite ou date à convenir.

A LOUER  
**un appartement  
de 3 pièces**

cuisine  
et dépendances,  
remis à neuf.  
Fr. 300.—  
plus charges.

S'adresser à  
Silvana et Avia S.A.  
Ecluse 67.  
Tél. 25 67 01,  
interne 61.

A louer à la rue  
des Draïzes 44,  
à Neuchâtel,  
**magasin  
avec vitrine**

Loyer Fr. 200.—  
Tél. (038) 24 67 41.

**CHAMBRES**

A louer rue de la  
Dime (La Coudre)

**chambre  
indépendante  
non meublée**

avec douche et  
W.-C., Fr. 150.—

M<sup>me</sup> Huguenin,  
Dime 43.  
Tél. (038) 33 27 16.

**L'imprimerie  
Centrale S.A.**  
rue Saint-Maurice 4

tient à la  
disposition des  
industriels et  
des commerçants  
son matériel  
moderne pour  
exécuter  
tous les travaux  
en typographie  
et en offset.

Feuille d'avis  
de Neuchâtel

A louer, rue des Sablons 43,  
Neuchâtel

**2 1/2 pièces**

tout confort, tapis tendus, balcon.  
Libre dès le 1<sup>er</sup> janvier 1977.

S'adresser à:  
LA NEUCHÂTELOISE-ASSURANCES  
Bassin 16, Neuchâtel  
Tél. 21 11 71.



**"Un modèle destiné à durer."**  
Tribune de Genève

49 des plus grands journalistes européens de l'auto-  
mobile ont élu la Simca 1307/1308 «Voiture de  
l'Année 1976».

Et plus de 200'000 automobilistes de toute l'Europe  
conduisent déjà une Simca 1307/1308. Parmi eux aussi  
de nombreux suisses.

Ainsi la nouvelle Simca 1307/1308 connaît un  
immense succès.

Disons d'abord que la nouvelle Simca existe  
en 3 versions: 1307 GLS, 1307 S et 1308 GT.  
Toutes ont cinq places et cinq portes. Ce  
sont des tractions avant à moteur transversal  
avec 68, 82 ou 85 ch DIN.

La suspension à 4 roues indépendantes  
autorise une utilisation totale des perfor-  
mances de la voiture sur mauvais revêtements.  
L'allumage transistorisé permet des dé-  
marrages instantanés dans les pires  
conditions.

Le confort et l'équipement des nouvelles Simca 1307 et  
1308 valent aussi la peine que nous les examinons de  
près. La Simca 1308 GT, par exemple, est équipée en  
série de lave-glaces électriques à l'avant, d'essuie-phar-  
es et d'un système de ventilation renouvelé à l'avant  
comme à l'arrière. Un isolement total de la caisse, une  
moquette profonde, des sièges inclinables et enve-  
loppants habillés de velours, une banquette-arrière  
rabattable et une cinquième porte intégrée à la  
ligne expliquent aussi le pouvoir de séduction de  
la Simca 1308 GT. Un pare-brise feuilleté, des  
vitrages teintés et des haut-parleurs stéréopho-  
niques complètent cet équipement hors  
série. Voilà pour la 1308 GT.

A vous de juger.  
Simca 1307 GLS Fr. 13'390.—\*  
Simca 1307 S Fr. 14'360.—\*  
Simca 1308 GT Fr. 15'800.—\*  
\* Frais de transport, Fr. 65.—



o Simca a choisi les lubrifiants Shell

**A vous de juger.**



Un produit Chrysler.

Concessionnaires: Neuchâtel: A. Waldherr (038) 24 19 55. Faoug: E. Grin (037) 71 46 62. Fleurier: C. Hotz (038) 61 29 22. Le Landeron: J.-B. Ritter (038) 51 23 24.

Fonaines: E. Benoit (038) 53 16 13. Les Verrières: A. Haldi (038) 66 13 53.





**Faites l'expérience...**



# ...d'une nouvelle joie de conduire!



### Avec la nouvelle Volvo 343.

Moteur très souple de 70 ch/DIN, 1400 cc. Sa suspension avant à ressorts hélicoïdaux et son fameux pont arrière De Dion lui confèrent une tenue de route absolument remarquable, sans rivale chez les voitures de sa catégorie. Grâce à son rayon de braquage de 9,2 m, elle est maniable comme un jouet. Il faut la conduire pour se rendre compte de ses toutes nouvelles **qualités routières**. La Volvo 343 est pourvue d'une grande porte arrière et d'une banquette rabattable. Sa ligne admirablement profilée a été calculée en soufflerie aérodynamique d'où il résulte une consommation d'essence réduite et une visibilité totale, la glace arrière restant toujours propre. Comme toutes les Volvo, elle est construite et équipée pour durer. Enfin, elle est extrêmement confortable et sûre, la proverbiale sécurité de Volvo.

**frs 14 950.-**

Garnitures latérales, jantes et antenne sont des accessoires typiques de Volvo.

**VOLVO LEASING**  
Renseignements auprès de chaque agent Volvo!

### Demande d'information

Veuillez bien m'adresser la documentation détaillée sur tout ce qu'il faut savoir de la nouvelle Volvo 343. Je vous en remercie!

Prénom \_\_\_\_\_  
 Nom \_\_\_\_\_ Age \_\_\_\_\_  
 Profession \_\_\_\_\_  
 Adresse \_\_\_\_\_  
 NPA \_\_\_\_\_ Localité \_\_\_\_\_ Téléphone \_\_\_\_\_  
 A envoyer à: Automobiles Volvo SA, ASP, (Prière d'écrire en caractère d'imprimerie.)  
 case postale, 3250 Lyss ou au plus proche concessionnaire Volvo.

# VOLVO

Modèles 66, 343, 244/245 et 264/265

## Une autre voiture n'est pas nécessaire!



## OFFRES D'EMPLOIS

## Boudry

Nous cherchons  
pour le 1<sup>er</sup> février 1977

## CONCIERGE

à temps partiel pour 2 immeubles de  
20 appartements au total.  
Un logement de 2 ou 3 pièces est à  
disposition.

Tél. 25 66 66.

Pour région NEUCHÂTEL - JURA

nous engageons

### 5 collaborateurs (trices)

Age minimum: 20 ans.

Nous offrons:

- salaire fixe dès le début
- importante commission plus participation
- formation pour les débutants (tes), en équipe.

Bonne présentation exigée.  
Veuillez prendre rendez-vous  
en téléphonant au (021) 36 84 35.

Je cherche, pour la période de  
décembre à fin mars, une

## jeune fille

qui m'aiderait à m'occuper de mon  
garçon de deux ans et d'un  
nouveau-né. Possibilité d'apprendre  
le français; vie de famille.

Faire offres par tél. (01) 935 35 95.



magasin d'alimentation générale,  
cherche

## vendeuse

qualifiée.

Tél. 42 10 65, 2017 Boudry.

Nous engageons tout de suite ou  
pour date à convenir,

## vendeuse qualifiée

de bonne présentation,  
pour magasin-boutique.

Adresser offres écrites avec curriculum  
vitae à EZ 2416 au bureau du  
journal.

Nous cherchons

## employée de bureau

pour:  
correspondance, facturation, réception  
et téléphone

Ambiance de travail agréable.  
Bureau en ville de Neuchâtel.

Faire offre, avec photo, sous chiffres  
DZ 2426 au bureau du journal.

Nous cherchons pour notre  
tea-room fermé le soir

## SOMMELIÈRE

Congé dimanche et lundi. Entrée  
immédiate ou pour date à convenir.  
Faire offres à Boulangerie-Pâtisserie  
A.-R. Knecht, Place du Marché,  
2000 Neuchâtel. Tél. 25 13 21.

Restaurant réputé cherche,  
pour entrée immédiate,

jeune serveuse  
de restaurant

Débutante acceptée.

Faire offres à l'hôtel de l'Aigle,  
2108 Couvet. Tél. (038) 63 26 44.

BUREAU D'ARCHITECTURE  
DU VAL-DE-RUZ cherche

## employée de bureau

capable de travailler de manière  
indépendante dans les domaines  
suivants: correspondance, soumissions,  
comptabilité partielle, contrôle de  
factures, classement, téléphone,  
etc.; connaissance de la sténo  
indispensable.  
Horaire de travail à plein temps  
à discuter.

Adresser offres écrites à RN 2453  
au bureau du journal.

Important groupe international cherche  
pour compléter son réseau de vente en  
Suisse romande

## collaborateurs (trices)

Nous demandons:

- présentation impeccable
  - volonté d'appliquer une méthode de  
vente efficace et rentable
  - un certain goût de liberté dans le travail
  - motivation: salaire très élevé tout de  
suite
  - suisses ou permis C.
- Nous offrons:
- salaire évolutif selon rendement
  - primes mensuelles et annuelles
  - voyages primes en Afrique et  
en Extrême-Orient
  - formation complète pour débutants (tes)
  - appui constant de la société

Téléphoner ce jour pour fixer un rendez-  
vous dans votre région au (038) 33 42 93.

# La nouvelle CX 2400. Avec un moteur de 2,4l.

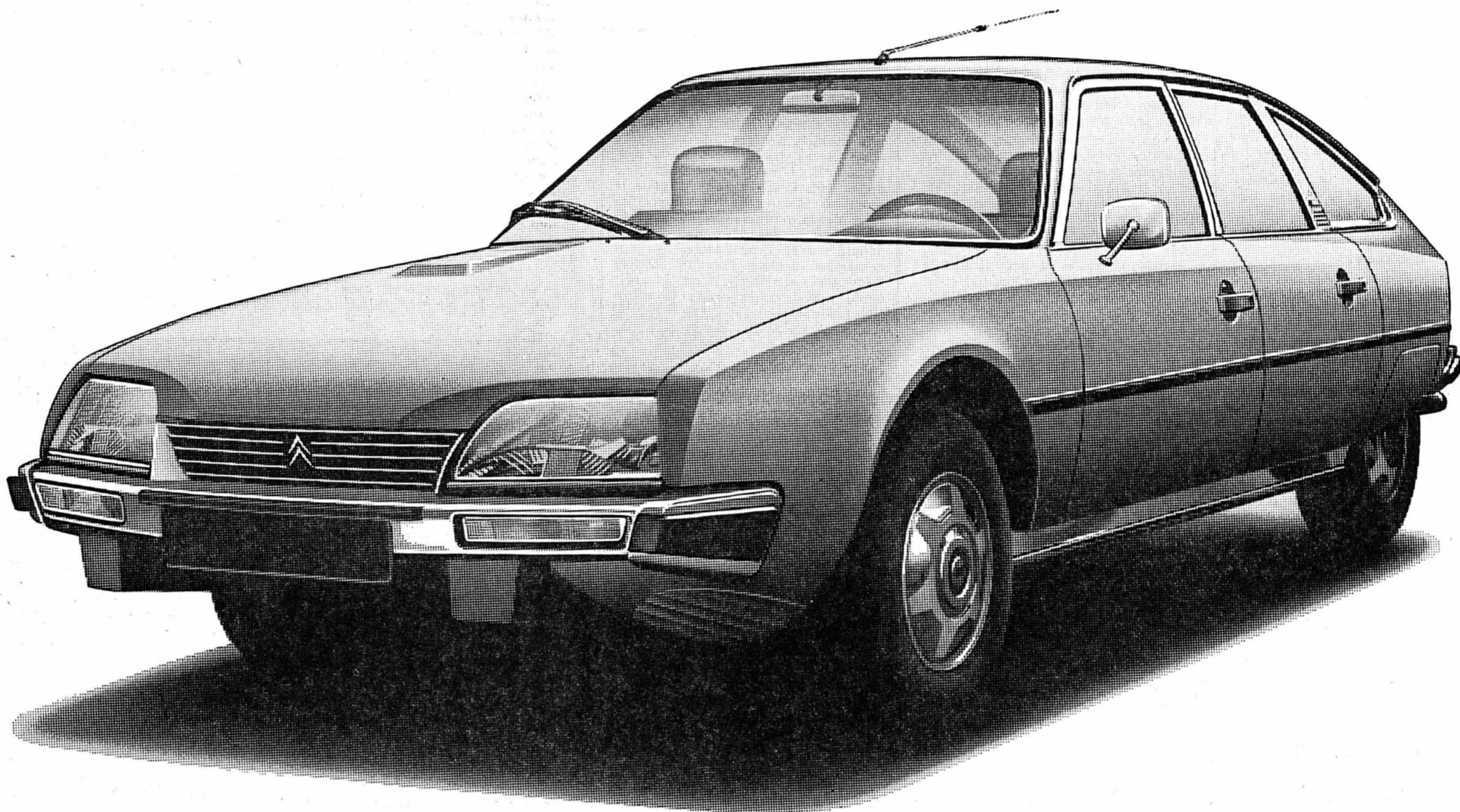

La nouvelle CX 2400, c'est d'abord  
un nouveau moteur développant  
115 CV DIN. Il fournit des accélérations  
remarquables et une vitesse maxi de  
181 km/h.  
Mais la nouvelle CX 2400, c'est  
aussi un confort encore plus grand:

l'aménagement intérieur est amélioré,  
les garnissages sont nouveaux.

Ces nouveautés, offertes sans  
augmentation de prix, viennent s'ajouter  
à des qualités qui se conjuguent à partir  
d'une nouvelle conception:  
Sécurité globale, faite de qualités

routières et d'aménagements intérieurs  
éprouvés.

Une nouvelle recherche de bien-  
être ajoute l'espace et le silence  
aux avantages de la suspension hydro-  
pneumatique, dans laquelle Citroën  
possède 20 ans d'expérience.

La ligne, fonctionnelle, résulte d'une  
nouvelle esthétique, celle de l'équilibre.  
Qui combine l'aérodynamisme à  
l'habitabilité et à la compacité. Vraiment,  
la CX 2400 mérite bien un essai!  
CX 2400 Super, Pallas, Break,  
CX 2400 Prestige.

## CITROËN CX

Citroën préfère TOTAL

Neuchâtel: Garages Apollo S.A., tél. (038) 24 12 12. Yverdon: Garage Nord Apollo S.A., tél. (024) 24 12 12. Fleurier: Claude Hotz, tél. (038) 61 29 22. Fontainemelon: W. Christinat, tél. (038) 53 34 77. Peseux: Boudevilliers: Centre Automobile, Garage Moderne, tél. (038) 36 14 37. Cortaillod: F. Zeder, tél. (038) 42 10 60. tél. (038) 31 12 74. Valangin: M. Lautenbacher, Garage de la Station, tél. (038) 36 11 30. M. Ducommun, Garage Central, tél. (038) 31 12 74. Saint-Blaise: M<sup>me</sup> J.-P. Bourquin, Garage du Lac,

Garages  
Henri Favre  
**Apollo**  
Fbg Lac Neuchâtel r 038 241212

CITROËN CX

Garages  
Henri Favre  
**Apollo**  
Fbg Lac Neuchâtel r 038 241212

CITROËN CX

Garages  
Henri Favre  
**Apollo**  
Fbg Lac Neuchâtel r 038 241212

### Infirmière diplômée ou infirmière assistante diplômée

est cherchée par maison de repos.  
Nourrie, logée. Entrée dès que possible.  
Le Pré-Carré,  
1399 Corcelles-sur-Chavornay.  
Tél. (024) 51 11 19.

### Canada Australie Afrique

cherchent personnel  
de toutes catégories.  
Une revue gratuite  
avec liste d'offres  
d'emplois, joindre  
2 coupons-réponses à

Essor O.M.,  
boîte postale 84  
1211 Genève CH 4.

La meilleure  
défense, c'est  
l'attaque...  
votre  
meilleure  
arme: la  
PUBLICITÉ

Pour insérer  
une petite annonce  
au tarif réduit  
de 50 centimes le mot

vous avez la possibilité de passer à notre  
bureau de réception, 4, rue Saint-Maurice,  
ou d'inscrire votre annonce au dos du

coupon d'un bulletin de versement postal.  
Ces annonces ne sont pas acceptées par  
téléphone et elles doivent être payées  
avant la parution.

Les annonces commerciales ainsi que les  
annonces pour la vente de véhicules à  
moteur ne sont pas admises dans la  
catégorie des petites annonces.

Hôtel-restaurant  
cherche immédiatement

## sommelière

Bon gain. Salaire minimum assuré.  
Tél. (038) 33 30 31.

## jeune fille

Nous cherchons tout de suite  
pour servir au tea-room.  
Congé lundi et mardi.  
Faire offre à  
Pâtisserie Tea-Room Walker  
Saint-Blaise,  
tél. 33 16 55; le soir 33 21 01.

**RÔTI DE PORC**  
jambon + épaule le kg Fr. **13.-**

**TRANCHE DE PORC**  
jambon le kg Fr. **16.-**

**POULET FRAIS**  
français, prêt à cuire le kg Fr. **6.20**

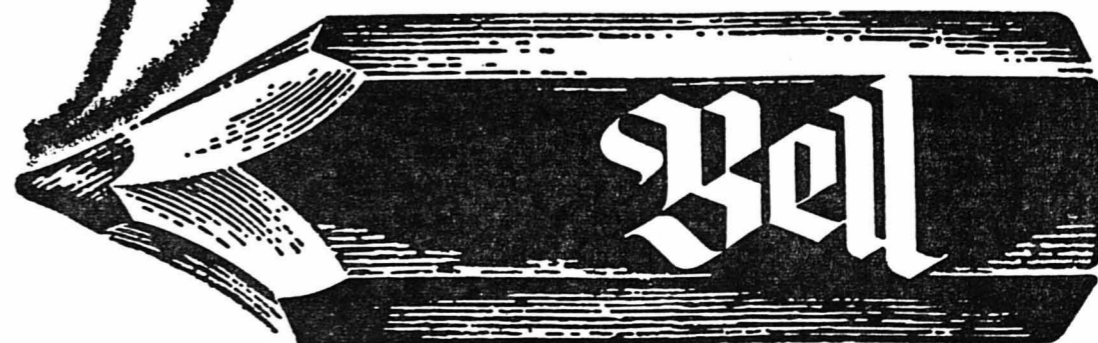



# CACAHUETE FLIPS



— légers, digestibles et frais... de Zweifel, bien sûr!

l'amuse-bouche pour seulement **1.90** net!



Poissons frais recommandés cette semaine

**GRAND ARRIVAGE**

**TRUITES SAUMONÉES** fraîches

**CABILLAUD** entier ou en tranches

**Lehnherr frères**

Le magasin spécialisé GROS ET DÉTAIL  
Neuchâtel - Rue Fleury 7 - Tél. (038) 25 30 92  
Fermeture hebdomadaire : le lundi

**PARQUET SOL**  
PHILIPPIN & ROGNON  
MAURICE ROGNON, succ.

**PARQUET LINOLÉUMS**  
Ponçage Imprégnation Réparation

**PLASTIQUES**

**TAPIS DE FONDS**  
tendus ou collés  
Moquette - Bouclé - Tuffing - Siltor - Stammflor, etc.

Neuchâtel - 56, Pierre-à-Mazel  
Tél. 25 52 64

MENUISERIE  
**DECOPPET et Cie**  
Evoles 69 - Tél. 25 12 67



**La plus grande Exposition itinérante d'Utilitaires en Suisse est maintenant chez nous.**

Ne laissez pas passer cette occasion unique: la plus grande exposition itinérante d'utilitaires en Suisse est maintenant chez nous! Elle vous présente toute la gamme, riche et complète, des utilitaires VW. Elle vous montre aussi l'utilitaire VW adapté à votre problème de transport particulier.

**NOUVEAU**

Avec le nouveau LT, grand utilitaire de VW qui complète la série des utilitaires traditionnels, Fourgon, pick-up, et nombreuses ex-cutions spéciales. Charge utile de 1200 à 1900 kg. Permis de conduire catégorie A.

Avec l'utilitaire le plus acheté au monde. Charge utile jusqu'à 1250 kg.

Les utilitaires VW avec la qualité VW proverbiale. Et l'équipement intérieur confortable. Votre visite nous fera plaisir.

**SENN**

GARAGE NIRONDELLE  
GARAGE NIRONDELLE - PIERRE-À-MAZEL - 25 2000 NEUCHÂTEL - TÉLÉPHONE 038 24 72 71 / 25 94 12

heures d'ouverture de 9 h à 12 h et de 13 h 30 à 17 h

Exposition  
Parking  
Passage Pierre-à-Mazel



MERCREDI 3 novembre  
JEUDI 4 novembre  
VENDREDI 5 novembre  
SAMEDI 6 novembre

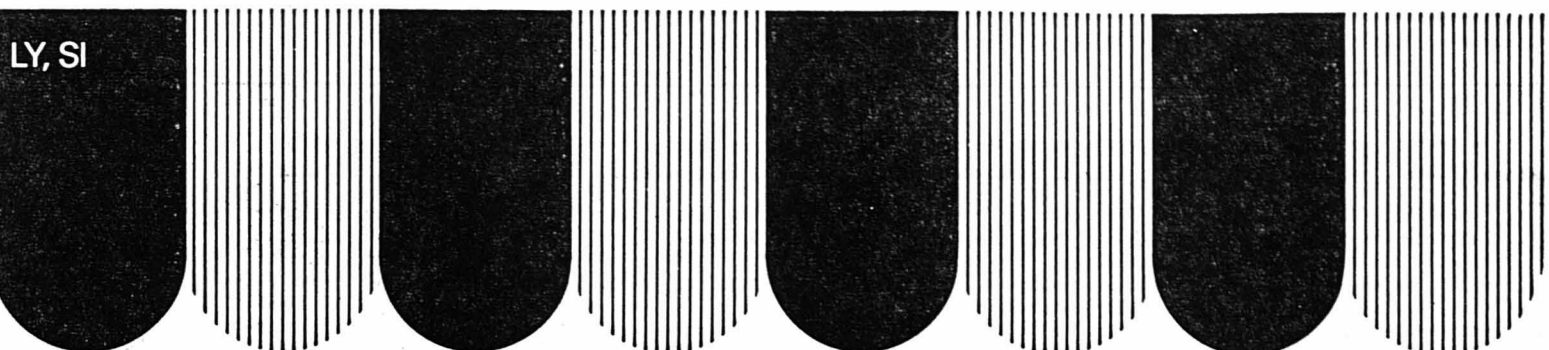

## Prix des vins vedettes Usego 1976

**Merlot del Piave D.O.C.** un vin rouge fruité

le litre

seul. **2.-** net

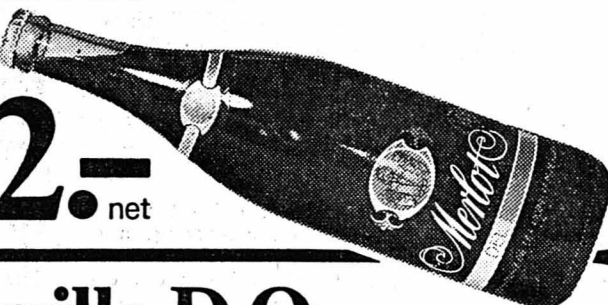

**Château Redon**

Bordeaux AC, 1973 un vin rouge du Bordelais robuste, cependant léger

bouteille de 7dl

seul. **4.-** net



**Jumilla D.O.**

EL CANTO un vin rouge relevé

le litre

seul. **1.95** net



**Vin vieux de France**

Mommessin un vin rouge français agréable, au bouquet prononcé

bouteille de 7dl

seul. **3.95** net

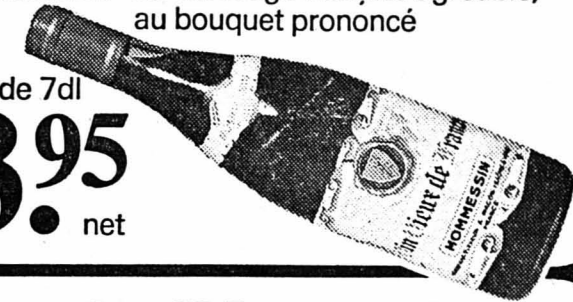

**Casteval** Chasselas de Romandie

Sélection La Rampe 1975 un vin blanc qui rappelle son buveur

bouteille de 7dl

seul. **4.30** net



**Côtes du Rhône A.C.**

St.-Maurice, 1973 un vin qui a du corps et un bouquet agréable

bouteille de 7dl

seul. **3.50** net



**Fendant** Val de Cœur

Sélection Brisier, 1975 un vin blanc valaisan savoureux

bouteille de 7dl

seul. **5.60** net



**Rioja trois bandes**

Félix Azpilicueta Martínez, 1973 un vin rouge au bouquet prononcé

bouteille de 7dl

seul. **2.90** net



**Encavez maintenant, cela en vaut la peine!**



dans tous les magasins pourvus de ce signal

**Transformez votre baignoire en un lieu de repos!**

Une idée-cadeau de spirella

Un dossier confortable Isoklepa et un tapis-baignoire de sécurité, en teintes splendides et aux dessins romantiques, font de votre bain un délassement de rêve. Procurez-vous ce confort, dès Fr. 13.- seulement.

Dans les commerces spécialisés

**spirella**  
ISOKLEPA

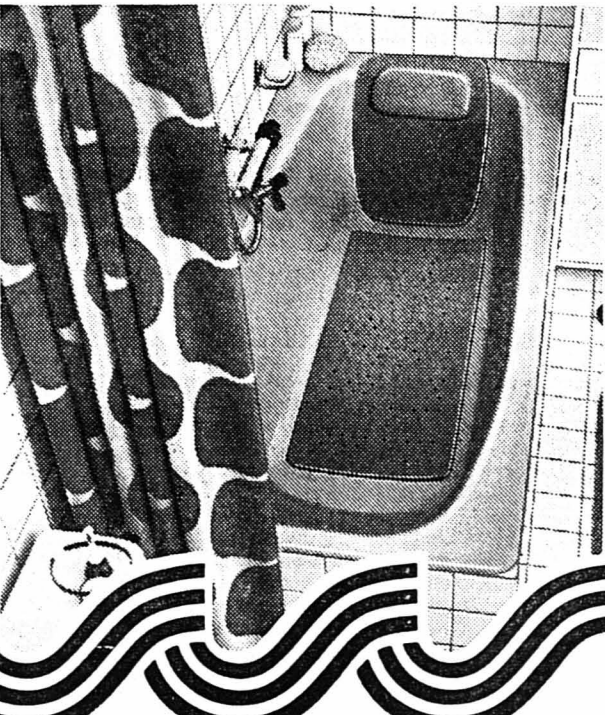

Si vous oubliez de faire de la publicité vos clients vous oublieront

**Favorisez la chaussure suisse**



AM 11

Botte souple pour messieurs, à doublure chaude et solide semelle caoutchouc

**99.80**

En vente chez  
**BALLY AROLA**  
Rue de l'Hôpital 11, Neuchâtel

football

Ligue A: l'ultime journée du premier tour s'annonce pimentée

Neuchâtel Xamax fera-t-il comme Young Boys, à Bâle?

Il a fallu que le premier match renvoyé le soit au Tessin! Renvoi sans incidence sur le classement, Bâle devant terminer...

Coup de tonnerre, car la victoire de Lausanne à Neuchâtel, car si Lausanne commence à avoir du «bol», tout lui sera permis.

Voici donc les derniers matches du premier tour, partagés encore une fois en deux tranches. On se demande bien jusqu'à quand les parties ne seront pas fixées aux mêmes heures.

Bâle - Neuchâtel Xamax (0-0, 2-2)

Sorti de la coupe par les Neuchâtelois, Bâle en a gros sur le leckerli! L'hôte ne sera pas à la noce, mais s'il a épuisé son sac de pois...

Winterthur - Chênois (1-1, 1-5)

Chênois se complait dans les ruades. La régularité est loin d'être son fort. Il gagne à Saint-Gall, remise au Hardturm, est écrasé chez lui par Neuchâtel Xamax...

Lausanne - Grasshoppers (1-3, 1-1)

Les Zuricois ont perdu au Wankdorf, aux Charmilles et à la Maladière, gagné à Sion et à Winterthur. Or, sur les douze matches des six dernières années, Lausanne n'en a gagné qu'un, en 1974.

Zurich - Sion (5-2, 3-2)

Zurich voudrait établir le record de trente-cinq parties de suites sans défaite. Il ne doit pas compter sur Sion pour lui faciliter la tâche...

Young Boys - Bellinzona

Pas de rencontre l'an dernier. L'ours a perdu son coup de patte. 1-1 contre Zurich et Saint-Gall pour ses deux derniers matches au Wankdorf...

Servette - Saint-Gall (3-0, 0-0)

Le béton risque de prendre pied aux Charmilles, car, après Winterthur, voici Saint-Gall. Seule consolation pour le public, les deux points, l'hôte n'ayant jamais gagné en voyage...

classements

Ligue A

Table of league A standings with columns for rank, team, and points. Includes teams like Zurich, Servette, Y. Boys, Bâle, Lausanne, Grasshoppers, Saint-Gall, N. Xamax, Sion, Chênois, Winterthur, Bellinzona.

Table of league A standings (continued) with columns for rank, team, and points. Includes teams like Servette, Zurich, Saint-Gall, Y. B., Grasshoppers, Lausanne, Chênois, N. Xa., Winterthur, Sion, Bienne, Lugano, Ch-de-Fds.

Pénalités

Table of penalties for each team, showing 'POUR' (for) and 'CONTRE' (against) totals and success rates.

Les marqueurs

Table listing top scorers with columns for goals scored, player name, and team.

Ligue B

Table of league B standings with columns for rank, team, and points. Includes teams like Chx-de-Fds, Y. Fellows, Lugano, Nordstern, Aarau, Chiasso, E.-Carouge, Granges, Gossau, Lucerne, Vevey, Mend., Bienne, Kriens, Fribourg, Rarogne.

Les marqueurs

Table listing top scorers for league B with columns for goals scored, player name, and team.

gymnastique

Le championnat suisse de catégorie B

Eliminatoire Suisse romande - Tessin à Fribourg: 1. Jean-Michel Girardin (Neuchâtel) 49,00 p.; 2. Eugène Huber (Genève) 44,25; 3. Walter Boninsegna (Tessin) 43,25; 4. René Sieber (Genève) 42,20; 5. Michel Schmid (Fribourg) 40,80; 6. Fabio Bernasconi (Tessin) 40,60.



LA JOIE. - Le Chaux-de-Fonnier Delavelle, qui a emmené son équipe à la victoire à Vevey, pourra-t-il de nouveau exprimer sa joie dimanche, après le match contre Nordstern?

Plusieurs matches intéressants en vue en ligue B L'ambitieux Nordstern à la Charrière

Les pluies diluviennes tombées au Tessin sont venues perturber le championnat de ligue B, les rencontres Chiasso - Etoile Carouge et Lugano - Lucerne ayant été renvoyées à des jours meilleurs.

DOUBLE MATCH AU SOMMET

A Vevey, les «Meuqueux» ont passé ce difficile cap non sans avoir tremblé. Rapidement installés sur une position de force (2-0 après 25 minutes de jeu), ils se sont fait rejoindre.

INCERTITUDE

A Bienne, les Lucernois de Kriens chercheront avant tout à s'accrocher aux hommes de Bai avec lesquels ils partagent la douzième place, rang également occupé par Mendrisiostar et Fribourg.

Dix experts vous proposent

A list of 12 predictions for matches, each with a predicted score and an 'X' for a certain result.

end, les rencontres Gossau-Chiasso, Bienne-Kriens, Fribourg-Vevey et Lugano-Aarau sont aussi à mettre en exergue, en raison des positions resserrées du classement.

A Gossau, le «onze» tessinois va au-delà d'une tâche difficile. Friable à l'extérieur, l'équipe saint-galloise est à l'aise à la «Gemeindesportplatz» où seul Young Fellows est parvenu à s'imposer (1-0).

A Lucerne, l'équipe de Kriens cherchera à se défendre, mais l'équipe vaudoise étant précédée d'une réputation acquise... en coupe, alors qu'en championnat, c'est plutôt la misère: six points (deux victoires, deux nuls).

Si La Chaux-de-Fonds - Nordstern constitue le plat de résistance du week-end, les rencontres Gossau-Chiasso, Bienne-Kriens, Fribourg-Vevey et Lugano-Aarau sont aussi à mettre en exergue.

déconcertante que celle de Fribourg. Léger avantage donc à Lugano, vaincu cette saison au Cornaredo. Pour le reste, Granges s'en va trouver Rarogne dont la légendaire volonté semble émue, alors que Mendrisio cherche à confirmer le point obtenu à Aarau...

Un comité pour l'équipement

Les membres du comité technique de la FIS ont décidé de créer, à Berlin-Est, un comité pour l'équipement, dont la tâche consistera à agréer toutes les nouveautés du secteur de l'habillement.

Bâle et Zurich au calendrier international Programme copieux pour les Suisses en 1977

Au cours du congrès du calendrier de la Fédération européenne, qui s'est tenu à Reykjavik, M. Otto Grutter, président de la Fédération suisse, a pu confirmer l'organisation des matches Espagne-Suisse - Grèce (uniquement les hommes) à Madrid et Suisse - France - Hongrie.

Hollande - Belgique - Danemark - Luxembourg - Suisse de marche. - 30 mai: mémorial Susi Meier à Bâle et «meeting» masculin à Zofingue.

préliminaires de la coupe d'Europe d'épreuves multiples. 6/7 août: finale B de la coupe d'Europe, masculine à Goeteborg et féminine à Trinec.

athlétisme

LE DÉTAIL

Voici comment se présente ce calendrier 1977 (sur le plan national, des modifications peuvent encore intervenir): 6 mars: championnats suisses de cross à Affoltern.

PATINAGE ARTISTIQUE. - La Chaux-de-Fonnière Danielle Rieder a pris la 5ème place du Richmond Trophy (à Londres) remporté par l'Américaine Barbie Smith devant l'Italienne Susanne Driano.



Cordula S., secrétaire: 'J'ai été surprise quand j'ai eu pour la première fois un Appenzeller Alpenbitter comme long-drink. Mélangé avec du cola ou de l'eau minérale, ça m'a paru excellent.'

Advertisement for Super Saint-Bernard altitude 2800 m. ON SKIE TOUS LES JOURS. This année: nivellement intégral de la piste télési, galerie d'accès à la piste Grand-Saint-Bernard. Renseignements: téléphone (026) 4 91 10 et 8 82 86.

CURLING. - Genève a causé une surprise en enlevant le tournoi international de Berne, devant Olten. ATHLÉTISME. - C'est bien à Donetsk (600 km de Kiev) que les championnats d'Europe juniors auront lieu.





**KUONI** Un prix sans concurrence: 4 jours dès **Fr. 198.-**  
Demi-pension avec chambre double (hôtel de catégorie moyenne).  
Vol City

# Tunisie

Tous les mercredis et samedis par DC-8 BALAIR, affiliée à SWISSAIR (18.12.76 - 30.3.77).  
Vivez l'Afrique dans ces lieux fascinants où elle commence à se teinter de culture arabe.

Voyages Kuoni - à votre agence de voyages et dans 45 succursales Kuoni.

**Les vacances - c'est Kuoni**

## La Fiat 127.

Pour une fois l'original est moins cher que la copie.

Dès **Fr. 9000.-** (+ Fr. 50 - forfait pour transport et livraison).



**Votre agent Fiat:**  
**GARAGE M. FACCHINETTI**  
Portes-Rouges 1-3 Tel. 038 24 21 33  
**NEUCHÂTEL**  
**FIAT**  
Un plaisir qui dure.

### VÉHICULES A MOTEUR ET ACCESSOIRES

|  |  |  |
|--|--|--|
| <b>Mini 1000</b><br>bleu marine, 35.000 km, Fr. 4200.-<br>Tél. (038) 51 29 63. | <b>Dyane 6</b><br>7200 km, couleur blanche, taxes et assurance payées jusqu'à fin décembre, pneus neige très peu utilisés.<br>Tél. 42 11 25. | <b>Ford Taunus</b><br>2000 Coupé, 1975, vert métallisé, 30.000 km. Expertisée.<br>Garage de la Station 2042 Valangin. Tél. 36 11 30. |
|--|--|--|

### Nos nouveaux modèles continuent à avoir du succès

C'est pourquoi nous sommes à même de vous offrir un choix incomparable de voitures d'occasion

|                              |         |            |
|------------------------------|---------|------------|
| FIAT 128 2 p.                | 04-1973 | 69.000 km  |
| FIAT 128 4 p.                | 03-1973 | 60.500 km  |
| FIAT 128 2 p.                | 02-1973 | 42.500 km  |
| FIAT 128 COUPÉ 1300 SL       | 01-1975 | 41.500 km  |
| OPEL KADETT SR COUPÉ         | 12-1973 | 31.000 km  |
| PEUGEOT 204 4 p.             | 12-1970 | 44.000 km  |
| RENAULT 6 TL 4 p.            | 12-1971 | 58.000 km  |
| RENAULT 6 TL 4 p.            | 03-1975 | 25.000 km  |
| RENAULT 12 TS 4 p.           | 01-1973 | 51.500 km  |
| RENAULT 5 LS 2 p.            | 04-1975 | 17.500 km  |
| DAF 44 2 p.                  | 02-1972 | 26.500 km  |
| FORD ESCORT (D) 1300 GT 4 p. | 12-1972 | 44.000 km  |
| MORRIS 1300 4 p.             | 07-1971 | 47.000 km  |
| DATSUN 140 J 4 p.            | 07-1974 | 24.500 km  |
| ALFASUD 2 p.                 | 03-1974 | 28.500 km  |
| ALFA ROMEO Giulia super 4 p. | 09-1970 | Fr. 4800.- |
| AUSTIN 1300 2 p.             | 03-1974 | 25.500 km  |
| AUTOBIANCHI 112 E 2 p.       | 04-1974 | 42.750 km  |
| CITROËN 2 CV 4 4 p.          | 01-1973 | 54.000 km  |
| CITROËN DYANE 6 4 p.         | 05-1971 | 54.500 km  |
| CITROËN 2 CV 6 4 p.          | 03-1975 | 19.000 km  |
| CITROËN AMI-SUPER BREAK 4 p. | 09-1973 | 29.500 km  |
| CITROËN GS 1220 CLN 4 p.     | 11-1972 | 62.000 km  |
| VOLVO 144 4 p. Autom.        | 02-1970 | Fr. 6300.- |
| AUDI 60 L 2 p.               | 02-1969 | 73.000 km  |
| AUDI 60 L 2 p.               | 06-1969 | 89.000 km  |
| AUDI 60 L 4 p.               | 02-1972 | 39.000 km  |
| AUDI 80 LS 2 p.              | 01-1973 | 39.000 km  |
| AUDI 80 LS 2 p.              | 03-1973 | 36.000 km  |
| AUDI 80 LS 2 p.              | 03-1973 | 34.000 km  |
| PASSAT 2 p.                  | 03-1974 | 49.500 km  |
| VW 1302                      | 10-1971 | 62.000 km  |
| GOLF GLS 3 p.                | 06-1975 | 27.000 km  |
| VOLVO 144 S                  | 06-1968 | 127.000 km |
| VOLVO 245 DL Station Wagon   | 10-1974 | 38.000 km  |
| PASSAT L 2 p. 1974           | 12-1973 | 32.000 km  |
| PASSAT L 4 p.                | 12-1974 | 19.000 km  |

Toutes les voitures avec garantie écrite  
Echange possible - Crédit à conditions intéressantes - Prix affichés  
EXPOSITION ACCESSIBLE de 6 h 30 à 23 h 30

**GARAGE HIRONDELLE PIERRE SENN NEUCHÂTEL**  
Tél. (038) 24 72 72  
La maison de confiance, aussi pour vous

**R. WASER Garage de la Côte**  
Coupé 5 places  
**TOYOTA CROWN**  
modèle 1974. 1<sup>er</sup> main. Expertisée. Garantie 3 mois.  
Prix Fr. 6500.-  
Crédit - Echange.  
**2034 PESEUX**  
Tél. (038) 31 75 73

A donner **caravane**  
en bon état, pour Friul.  
Tél. 25 69 36.

### OCCASIONS EXPERTISÉES ET GARANTIE

|                     |                                |           |
|---------------------|--------------------------------|-----------|
| PEUGEOT 104 GL      | 5 CV 75 rouge 4 p              | 12.000 km |
| PEUGEOT 304 S       | 7 CV 75 brun mét.              | 37.000 km |
| PEUGEOT 304         | 7 CV 74 bleue TF               | 25.000 km |
| PEUGEOT 304         | 7 CV 74 bleue TO               | 25.000 km |
| PEUGEOT 304         | 7 CV 75 rouge TO               | 38.000 km |
| PEUGEOT 304         | 7 CV 75 océan TF               | 49.000 km |
| PEUGEOT 504 GL      | 11 CV 75 blanche               | 73.000 km |
| PEUGEOT 504 TI SL   | 11 CV 75 gris mét. TO          | 52.000 km |
| AUDI 100 LS Autom.  | 11 CV 73 verte                 | 39.000 km |
| MINI INNOV. BERTONE | 7 CV 75 rouge                  | 16.000 km |
| FORD ESCORT 1100 L  | 6 CV 75 blanche                | 4.000 km  |
| SIMCA 1000 GLS      | 6 CV 75 verte                  | 50.000 km |
| ALFASUD             | 7 CV 74 bleue                  | 25.000 km |
| TRIUMPH 2500 COMBI  | 13 CV 73 brune 5 p. over-drive | 24.000 km |

Demandez liste complète avec détails et prix  
Facilités de paiement  
Essais sans engagement même à votre domicile

**GARAGE DU LITTORAL M.+J.-J. SEGESSEMAN & Cie**  
CONCESSIONNAIRE PEUGEOT  
ouvert le samedi jusqu'à 17 heures  
Pierre-à-Mazel 51 - Début route des Falaises  
NEUCHÂTEL - Tél. (038) 25 99 91 (5 lignes)

# Coop-informations

Super-Centre Portes-Rouges



**1 Balance de cuisine** SOEHNLE, avec graduation 20/50 g, jusqu'à max. 2 kg. **11.-** seulement

**2 Tamis à farine** Modèle Dr. Oetker. **3.90** seulement

**3 Plaque à gâteau** Ø 26 cm **2.40** seulement  
Ø 30 cm **2.80** seulement

**4 Moule à gugelhopf** SIGG. Extérieur rouge, intérieur revêtu Teflon 2. Examiné par l'IRM. Ø 20 cm **11.-** seulement

**5 Rouleau à pâtisserie** 25 cm **4.90** seulement

**6 Petites formes** en plastique. Jeu de 4 pièces **1.10** seulement

**7 Moule à cake** EIFA, extensible 22-38 cm **7.50** seulement

**8 Roulette à découper la pâte** avec pinceau **3.50** seulement

## Tout pour cuire chez soi

Dans votre Centre Coop et dans les grands magasins Coop

A vendre **Fiat 124**  
modèle 1967, mécanique en bon état, carrosserie précaire, 500 fr.  
Tél. 47 16 62, le soir.

A vendre **Peugeot 204**  
modèle 1968, pour bricoleur.  
Tél. 24 70 35, heures des repas.

A vendre **Toyota Crown**  
2600, modèle 1072 automatique, direction assistée. Expertisée.  
Tél. 51 30 24.

A vendre **moto**  
Yamaha DS 7 (1971) 250 cm<sup>3</sup>. Expertisée, moteur neuf.  
Tél. (038) 41 31 41.

A vendre **Mini 1000**  
1970, 70.000 km, bon état. Expertisée, environ 2800 fr.  
Tél. 33 36 55, dès 19 heures.

**Achat immédiat «cash»**  
voitures toutes marques et exclusivités dès 1970.  
Tél. (021) 62 48 74, de 11 h à 21 h.  
AUTO-KLÖTI, Chexbres-Puidoux.

A vendre pour cause de double emploi  
**Alfasud Ti**  
1975, 27.000 km, bleue, expertisée, radio.  
Tél. (038) 61 25 22.

**waldherr**  
NOS OCCASIONS: réussites totales!  
**Hanomag F 20 1971**  
expertisé  
**Fr. 5000.-**  
Parce 147 Neuchâtel  
Tél. 24 19 55

Belle occasion,  
**Renault 12 TL**  
1971, 55.000 km. Pour bricoleur, Simca 1501, 1968.  
Facilités de paiement.  
Garage Beau-Site, Cernier.  
Tél. (038) 53 23 36.

**Break GS 1200**  
1973, expertisé, en parfait état.

Garage du Lac Saint-Blaise.  
Tél. 33 21 88.

A vendre **Volvo Sport P 1800**  
bleu métallisé, voiture en parfait état.  
Tél. (024) 21 85 54, de 19 à 21 heures.

# waldherr

Sur la place du Garage de la Cuvette, Tunnels 9, Neuchâtel

## EXCEPTIONNEL de Fr. 2100.- à 4200.-!

De marques: SIMCA - CHRYSLER - CITROËN - TOYOTA - RENAULT - AUSTIN - VAUXHALL - FORD - OPEL - FIAT - PEUGEOT - DATSUN  
Expertisées. Traitement antirouille du châssis. Au choix: pneus d'été ou pneus neige. Un cadeau vous attend: un poste de radio monté.  
**Découvrez librement la voiture de votre goût. Après votre choix adressez-vous au garage.**  
Conditions de financement  
Parcs 147 Neuchâtel Tél. 24 19 55

**CHRYSLER SUNBEAM SIMCA MATRA**

Jeune employé de commerce  
diplômé, français-allemand-anglais, cherche emploi à responsabilités. Date d'entrée à convenir.  
Adresser offres écrites à BY 2438 au bureau du journal.

**Boîtier régleur**  
Aut. (Ebosa, Kummer, Beutler) et tournage modèles, 25 ans de pratique, cherche emploi.  
Tél. (038) 25 08 07, après 18 heures.

**Employée de bureau-secrétaire**  
plusieurs années de pratique, cherche emploi tous les matins ou quelques matins par semaine.  
Tél. 33 28 54.

**Jeune dame**  
bonne présentation, habitude de la vente, contact facile avec clientèle, possédant voiture, cherche place de représentante.  
Adresser offres écrites à WS 2457 au bureau du journal.

**Jeune fille**  
cherche place de vendeuse dans une boutique; connaissances.  
Adresser offres écrites à NK 2450 au bureau du journal.

**Jeune éducatrice diplômée**  
cherche place. Langue maternelle allemande, bonnes connaissances de français et d'anglais. Date d'entrée: janvier 1977.  
Adresser offres écrites à OL 2451 au bureau du journal.

# Prix MIGROS

plus  
actuels  
que jamais!

Offre spéciale

## Rôti de porc, épaule

les 100 g

# 1.05

(au lieu de 1.25)

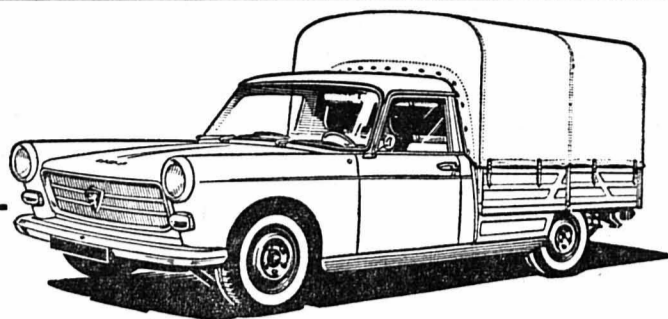

### UN UTILITAIRE TRÈS INTÉRESSANT

## PEUGEOT 404 CAMIONNETTE BÂCHÉE

**MANIABLE:** rayon de braquage et douceur de direction d'une berline.

**RAPIDE:** 135 km/h

**ROBUSTE:** coque autoportante - châssis renforcé.

**MOTEUR 1600 - 404 - bien connu. 1000 Kg de charge utile. VOLUME UTILE 4,33 m<sup>3</sup>.**

**PRIX PEU ÉLEVÉ: Fr. 13.920.-**

avec bâche et arceaux.

EN EXPOSITION

**M. et J.-J. SEGESSEMANN & Cie**  
**GARAGE DU LITTORAL**

Pierre-à-Mazel 51 - Début route des Falaises - NEUCHÂTEL - Tél. (038) 25 99 91



### LES ARTISANS PERRET & PICCI

Confection, restauration de meubles de style et copies d'anciens. 2063 VILARS (NE)  
Tél. (038) 36 13 42

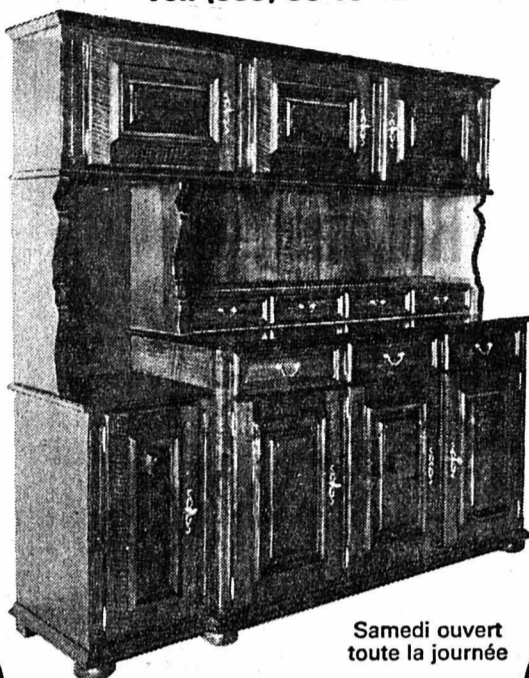

Samedi ouvert  
toute la journée

### Liquidation de meubles neufs

au prix d'achat:  
chambre à coucher, parois, salon,  
tables et chaises.

Samedi ouvert, au Petit-Savagnier.

Pour renseignement: Tél. 31 51 00. M<sup>me</sup> Jean Theurillat

Vendredi 5 novembre, dès 20 heures  
au Cercle Libéral, à Neuchâtel

## Match au loto

du parti libéral

FAMEUX QUINES HABITUELS

Montres - Jambons - Salamis  
Filets garnis - Liqueurs - Fumés

1<sup>er</sup> tour gratuit

Dem. à acheter

Je suis acheteur de

**machines de menuiserie**

Paiement comptant.

Case postale 64,  
1630 Bulle.

Je suis acheteur de

**poisson frais**

pour toute l'année:  
filets de perches,  
palées et bondelles.

Tél. (037) 71 53 17.

**MARIAGES**

**Monsieur, 50 ans,**

rencontrerait gentille  
compagne affectueuse  
pour amitié profonde  
et durable. Discretion  
et photo désirées.

Ecrire à MJ 2449  
au bureau du journal.

**Une carte de visite**

soignée est l'affaire  
de l'imprimerie  
Centrale, à Neuchâtel.

**COMMERCES**

A remettre, à l'ouest de Neuchâtel,

**bar - restaurant**

Chiffre d'affaires important.  
Peu de restauration.  
Nécessaire pour traiter:  
Fr. 100.000.-

Faire offres sous chiffres SO 2454  
au bureau du journal.

SUBITO



## La société Ricard Suisses S.A. s'installe 5, chemin de la Croisette, à Vernier (Genève)

Des Fils de Maurice Collé & Cie  
à la RICARD (SUISSE) S.A.



1974 est l'an I de la nouvelle société française issue des grands du «Pastis».

Le premier groupe européen de spiritueux, et le 7<sup>me</sup> sur le plan mondial, était né.

Son but: viser les marchés d'Exportation. Faire face aux puissants groupes internationaux et chercher, par une politique de marketing adaptée, la diversification optimale.

Entre autres conséquences de cette option fondamentale la création d'une société d'exportation: la Société d'Exportation de Grandes Marques (SEGM), dont le siège est à Paris, qui coordonne les activités des filiales étrangères du groupe dans le respect total de leur individualité. En Suisse, c'est donc la RICARD (SUISSE) S.A. qui assume la commercialisation d'une large gamme de liqueurs et de spiritueux, héritage de la société Les Fils de Maurice Collé & C<sup>ie</sup>.

**RICARD (SUISSE) S.A.,  
une gamme de produits  
et de prestations  
uniques.**

Les marques distribuées par la société sont déjà des labels de qualité sur le marché suisse: pour le pastis: RICARD bien sûr; le cognac BISQUIT; le Calvados Busnel; le porto CRUZ; la Mandarine Napoléon; le champagne Lanson; le Xérès Dry Sack; le scotch whisky Glenfiddich pur malt; Gratien Meyer vin de

Saumur Blanc de Blanc méthode champenoise. S'y ajoutent des spécialités de la Distillerie Valaisanne «Divva S.A.», dont la célèbre poire William.

La politique commerciale et l'organisation de la RICARD (SUISSE) S.A. ont été modelées à l'image de notre marché,

axées sur les deux pôles principaux de la distribution: d'une part les C.H.R. ou en clair, les cafés, hôtels et restaurants, d'autre part les intermédiaires-distributeurs et la «grande distribution» qui regroupe les grands magasins, les grandes surfaces et les discounts.

L'esprit qui anime l'équipe tend à favoriser la rapidité d'intervention auprès des partenaires commerciaux, à favoriser et intensifier la communication à tous les stades du processus de commercialisation. Jusqu'au consommateur final.

Car c'est lui qui, en définitive, doit être le bénéficiaire de la nouvelle situation.

De cette concentration économique, 6508 personnes vivent actuellement, réparties en 156 pays. Mais cet empire, aux allures monolithiques est décentralisé; chacune de ses cellules a conservé son autonomie, ses dimensions humaines, voire artisanales.

Se souvient-on assez souvent, en dégustant son Bisquit VSOP que 35 ans de qualité, de talent et de soins sont aujourd'hui encore indispensables pour élaborer ce nectar?

C'est bien dans le respect et la mise en commun de telles traditions, auxquelles une structure commerciale et de gestion moderne apporte les dimensions nécessaires à la compétition internationale, que se trouve la vocation de l'entreprise. RICARD SUISSE S.A. en est le digne émissaire sur notre marché.



RICARD c'est RICARD  
le pastis le plus vendu au monde

# RICARD

(SUISSE) S.A.  
5, chem. de la Croisette  
1214 VERNIER/GENÈVE  
Tél. (022) 41 15 30

### CHERCHEZ LE MOT CACHÉ

|   |   |   |   |   |   |   |   |   |   |   |   |   |   |   |
|---|---|---|---|---|---|---|---|---|---|---|---|---|---|---|
| L | A | C | O | V | P | R | S | E | F | N | A | T | U | A |
| M | U | G | E | U | A | C | U | P | U | L | Q | U | E |   |
| N | E | S | R | E | I | I | E | P | O | I | V | R | O | N |
| T | I | E | G | N | R | B | E | U | Q | I | D | R | O | N |
| C | T | N | T | T | E | A | P | A | L | I | S | S | O | N |
| E | O | P | A | L | V | G | M | S | I | L | A | X | O | N |
| S | O | N | L | L | E | O | A | A | F | I | E | F | O | S |
| L | O | I | E | M | L | T | Y | L | G | T | E | T | E | T |
| D | U | A | L | O | P | U | C | E | E | E | O | E | O | R |
| Q | E | L | I | N | I | S | R | H | R | C | C | U | E | B |
| E | U | E | P | I | E | T | R | E | I | A | R | I | E | P |
| N | Q | V | O | Q | R | O | H | N | N | M | P | C | E | A |
| T | R | L | S | U | R | P | R | E | E | U | A | Z | T | V |
| E | A | I | E | E | E | A | B | N | O | N | I | E | N | O |
| R | B | S | D | I | J | E | T | S | E | R | I | R | A | T |

Pour trouver le mot caché, rayez dans la grille les mots de la liste en commençant par les plus longs. Il vous restera alors neuf lettres inutilisées avec lesquelles vous formerez un prénom féminin. Dans la grille, les mots peuvent être lus horizontalement, verticalement ou diagonalement, de droite à gauche ou de gauche à droite, de haut en bas ou de bas en haut.

Autan - Allure - Barque - Bécane - Désopilé - Donatrice - Enter - Etna - Egalé - Ebénacées - Fief - Jarnicoton - Letchi - Muge - Monique - Nordique - Oxalis - Pavot - Pierre - Palisson - Pulque - Poivron - Pureté - Quillebeuf - Ramage - Riz - Rire - Silvela - Sic - Soupier - Songeur - Saint-Pol - Stop - Tourment - Voyer - Vocal. (Solution en page )

# FORD FIESTA. LA DERNIÈRE SERA LA PREMIÈRE.



**MEILLEURE VISIBILITÉ. VOIE PLUS LARGE. PLUS D'ESPACE À L'INTÉRIEUR. SÉCURITÉ PLUS GRANDE. FRAIS D'ENTRETIEN RÉDUITS.**

Nous ne voulions pas être à tout prix les premiers à construire une petite (traction avant, mais nous voulions qu'elle soit la meilleure, la plus robuste et la plus sûre. C'est pourquoi notre petite dernière née s'annonce comme une sérieuse concurrente. Avec la meilleure aérodynamique, le plus vaste volume de chargement, le seuil le plus bas à l'arrière, la plus grande surface vitrée et l'équipement de sécurité le plus complet de toutes les voitures de sa catégorie.

La Fiesta - sous 3,56 m de longueur - offre le même équipement de sécurité que toutes les autres Ford. En série et sans supplément de prix, tous les modèles Fiesta disposent de phares H4 à iode, d'un pare-brise en verre laminé qui, contrairement au verre de sécurité ordinaire, ne se brise pas en milliers de morceaux en cas de choc, de ceintures à enrouleur automatique, d'un dégivreur de glace arrière, d'un rétroviseur intérieur jour-et-nuit, de pneus radiaux à ceinture métallique, de clignotants de panne et d'un phare de recul. La sécurité comprise, ce sont aussi la colonne de direction de sécurité, le double circuit de freinage - en diagonale - et les freins assistés - à disque à l'avant, ainsi que la coque rigide. Il faut aussi mentionner le train avant à déport négatif qui assure un freinage en ligne. Avec la Fiesta, les acheteurs de petite voiture profitent enfin de la sécurité comprise.

La Fiesta a été conçue pour réduire au minimum les frais et les soucis d'entretien. Ainsi, par exemple, l'embrayage et les freins se réglent automatiquement et il n'est plus nécessaire de changer l'huile de la boîte de vitesses qui est lubrifiée à vie. Les services ne sont nécessaires que tous les 10 000 km et ne demandent que deux heures, d'où gain de temps et économie d'argent pour vous.

La Fiesta, c'est aussi une mécanique éprouvée et des idées neuves. La solution moderne pour une petite voiture: traction avant et moteur transversal, développé dans la lignée des célèbres moteurs Ford, qui se distinguent par leur robustesse et leur économie. La boîte de vitesses est un modèle de précision, le passage des vitesses se fait en douceur, comme d'ailleurs sur toutes les Ford. Grâce aux amortisseurs à gaz, la troisième porte arrière, de grande dimension, s'ouvre sans effort et peut être maintenue largement ouverte.

La Ford Fiesta, c'est tout un programme. Quatre versions, partir de Fr. 10250.-. Fiesta: avec moteur 957 cc de 40 CV (6,9 litres de normale) ou moteur 1117 cc de 53 CV. Fiesta L: pour plus de confort, Fiesta S: modèle sportif et la luxueuse Fiesta Ghia (photo) avec en série: roues en aluminium, intérieur de luxe et combiné essuie/lave-glace à l'arrière. En option, glaces teintées et toit vinyl.

Le niveau de qualité et de finition des Ford allemandes est devenu proverbial. Et puis, avantage supplémentaire, les Ford arrivent en quelques jours de l'usine au concessionnaire, donc au client, sans entreposage intermédiaire. Enfin, Ford garantit ses produits pour une année et cela sans limitation de kilométrage.



**SÉCURITÉ COMPRISE.**



Le signe du bon sens.

### DERNIER DÉLAI D'INSCRIPTION

aux cours de préparation à l'examen de

### MAÎTRISE FÉDÉRALE

pour

### PEINTRES EN CARROSSERIE

qui débutent le 30 novembre 1976. Les cours seront donnés à l'Ecole professionnelle à Lausanne et répartis sur 2 semestres.

Tous renseignements et bulletins d'inscription peuvent être obtenus au

Secrétariat de la Fédération romande des carrossiers  
av. d'Echallens 109, 1004 Lausanne.  
Tél. (021) 24 30 18.

### COMMERÇANTS

Ne vous creusez pas la tête pour vos problèmes de publicité. Nous avons pour les résoudre un service à votre disposition.

Feuille d'avis de Neuchâtel

### DOUBLURES

CENTRE DE COUTURE BERNINA

L. CARRARD

Epancheurs 9 NEUCHÂTEL

### DÉMÉNAGEMENT

España - France - Italie  
Garde-meubles - Prix modéré

M. DANUSER, tél. (038) 31 57 83.

Garage des Trois-Rois S.A. La Chaux-de-Fonds: Boulevard des Eplatures 8, tél. (039) 26 81 81, magasin de vente: Avenue Léopold-Robert 92/Rue de la Serre 102, Neuchâtel: Pierre-à-Mazel 11, tél. (038) 25 83 01.

J.-P. et M. Nussbaumer

Le Locle: Rue de France 51, tél. (039) 31 24 31.

Cortailod: Daniel Lanthemann, Garage, Chemin des Jordils 16 - Môtiers: Alain Dürig, Garage, rue du Ried - Le Noirmont: André Gay, Garage Rio - Saint-Imier: Garage Mérijia S.à.r.l., 24, rue de Châtillon

Pour vos plantations de jardin profitez de mon action, liquidation d'automne, à très bas prix.

Je suis à votre disposition, pour toutes plantations, conseils, etc.

Pépinières P. Burri, Boudry. Tél. 42 27 78.

Les CFF vous proposent

DIMANCHE 7 NOVEMBRE  
COURSE SURPRISE  
train spécial attractions  
Fr. 79.- (avec abt 1/2 tarif Fr. 70.-)  
y compris apéritif et repas

JUSQU'AU 7 NOVEMBRE  
SALON DES ARTS MÉNAGERS  
billet spécial pour Genève les 6 et 7 novembre  
Fr. 29.- (1<sup>er</sup> cl. Fr. 43.-)

BILLETS D'AVION ARRANGEMENTS AIRTOUR, RAILTOUR et SNCF

à notre agence en ville  
Place Numa-Droz 1

Voyages CFF gare: tél. 24 45 15  
Agence CFF ville: tél. 25 57 33

## Prix MIGROS

plus actuels que jamais!

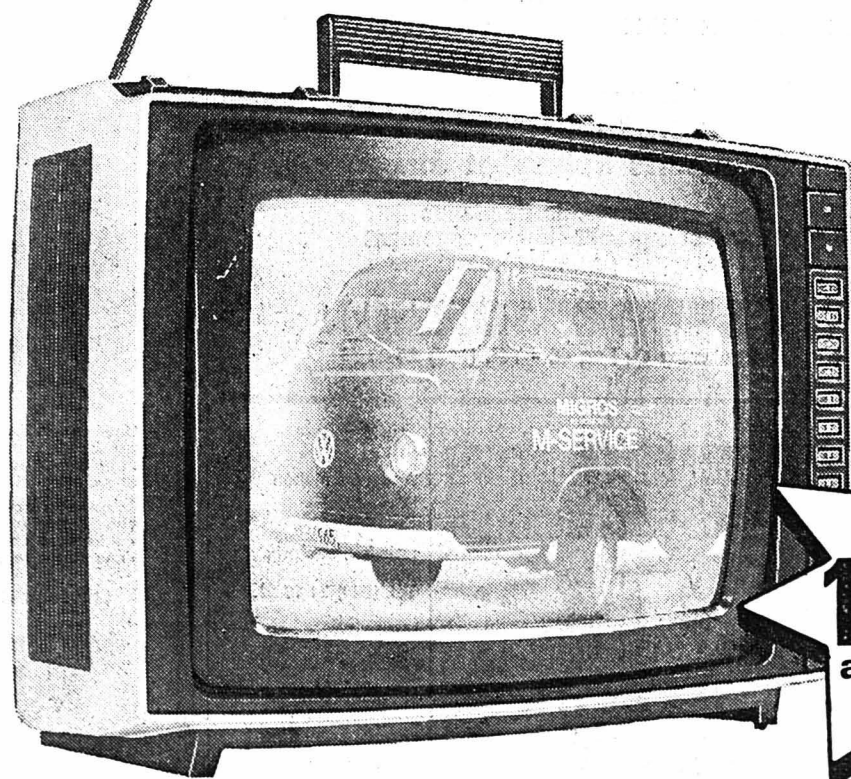

1450.-  
au lieu de 1700.-

## Philips Pal-color portable

entièrement transistorisé, 8 touches « Sensor » de sélection de programme, indicateur lumineux du programme sélectionné, écran 46 cm, antenne télescopique incorporée, prise pour haut-parleur externe boîtier métallisé, dimensions (LHP) 54,9 x 42,1 x 37 cm, poids 24 kg.

RABAIS AVS 200.-

La Chaux-de-Fonds:  
  
**JUMBO VA ARRIVER**  
*Jumbo pulvérise les prix*

**Votre secrétaire vous a lâché!**  
 Travaux de secrétariat, correspondance, facturation, rapports, stencils encre, etc.  
 Français, italien, allemand, délai 24 heures.  
**DACTYLO RAPIDE**  
 Seyon 6. Tél. 24 66 90/24 68 71 de 9 h à 11 h et de 14 h à 17 heures.

La Chaux-de-Fonds:  
  
**JUMBO VA ARRIVER**  
*en voiture pour les éplatures*

Pour insérer une petite annonce au tarif réduit de 50 centimes le mot vous avez la possibilité de passer à notre bureau de réception, 4, rue Saint-Maurice, ou d'inscrire votre annonce au dos du coupon d'un bulletin de versement postal. Ces annonces ne sont pas acceptées par téléphone et elles doivent être payées avant la parution. Les annonces commerciales ainsi que les annonces pour la vente de véhicules à moteur ne sont pas admises dans la catégorie des petites annonces.



Pour votre appareil ménager, nous avons les prix les plus bas.  
**Toutes marques en stock.**  
 Lave-vaisselle dès 990.—  
 Cuisinières autonettoyant dès 595.—  
 Frigos 2 portes 225 litres dès 598.—  
**Prix discount supplémentaire à l'emporter.** Vous gagnerez beaucoup chez nous.  
**Discount du Vignoble**  
 Fornachon & Cie  
 Tél. (038) 46 18 77  
 2022 Bevaix

**Peinture**  
 Fr. 390.— chambre, plafond, murs — dispersion.  
 Travail soigné.  
 Tél. (038) 51 46 55.



**Enfin d'authentiques tapis d'Orient au prix de tapis mécaniques, noués main, 100% laine**

|                     |                        |                          |                         |
|---------------------|------------------------|--------------------------|-------------------------|
| <b>Indo-Hamadan</b> | 40 x 60 cm Fr. 12.50   | <b>Kasghai</b>           | 198 x 286 cm Fr. 1925.— |
|                     | 60 x 120 cm Fr. 46.—   | <b>Héris-Indo</b>        | 201 x 280 cm Fr. 1595.— |
|                     | 95 x 190 cm Fr. 116.—  | <b>Mehrevan-Indo</b>     | 201 x 288 cm Fr. 1680.— |
|                     | 130 x 200 cm Fr. 168.— |                          | 209 x 302 cm Fr. 1830.— |
|                     | 200 x 300 cm Fr. 338.— | <b>Pakistan-Bouchara</b> | 195 x 280 cm Fr. 1595.— |
|                     | 250 x 350 cm Fr. 570.— |                          | 236 x 325 cm Fr. 2225.— |
|                     | 70 x 270 cm Fr. 122.—  |                          |                         |

**Pour un cadeau qui fera chaque jour plaisir**  
**Exposition spéciale au 1<sup>er</sup> étage: entrée libre**

**Masserey** Portes-Rouges 131-133  
 Parc - Arrêt trolleybus

**RESTAURANT DES HALLES**  
 M. et M<sup>me</sup> Koçan  
 tél. 24 31 41  
**Dans un nouveau cadre**  
 (meubles rustiques, armoires, armes du musée de Colombier)  
 Le restaurant du 1<sup>er</sup> étage change de conception  
**AU FEU DE BOIS**  
 Nouvelle carte - ambiance agréable nombreuses spécialités au grill préparées devant vous.

**RÉPARATIONS de BAINOIRES**  
 Nous réparons les éclats dans l'émail.  
 Nous rafraîchissons les baignoires rugueuses et tachées.  
 Nous appliquons un remaillage synthétique aux baignoires trop abîmées.  
 Nos spécialistes seront prochainement dans votre région  
 RESPO-TECHNIK, 7000 COIRE  
 Case postale 115  
 Téléphone (081) 22 63 63 et 27 23 01

La Chaux-de-Fonds:  
  
**JUMBO VA ARRIVER**  
*le roi de la boucherie-discount.*  
**EXCURSIONS G. RACINE**  
**BUS 15 PLACES**  
 Tél. (038) 24 48 00  
 de: 11 à 13 h - 18 à 20 h.

**3 ROIS** NEUCHÂTEL  
 Tél. (038) 25 83 01  
**SECOURS**  
 dépannage jour et nuit  
 TOUTES MARQUES

**DÉMÉNAGEMENTS**  
 Transports Suisse et étranger  
 Transports de planos  
 Devis gratuit sans engagement  
 prix modérés  
**CLAUDE JORNOD**  
 Faubourg du Lac 43 - Tél. (038) 24 23 75

La Chaux-de-Fonds:  
  
**JUMBO VA ARRIVER**  
*éléphantastiques... ces prix*  
 A vendre nichée **Teckels**  
 noir feu, bas prix.  
 Tél. (024) 71 16 01.  
 A vendre **meublier**  
 pour studio ou chambre d'enfant.  
 Etat de neuf.  
 Tél. 24 21 82, dès 18 heures.

**GOBET**  
 Meubles de style S. A.  
 1630 BULLE  
 Rue du Vieux-Pont 1  
 Tél. (029) 2 90 25  
 Une collection de modèles exclusifs, recouverts en cuir pleine peau, vous est présentée dans le cadre d'une ferme transformée. Pour les amoureux du rustique, toute une gamme a été spécialement étudiée dans des cuirs patinés antique pour satisfaire les exigences les plus difficiles.  
 Attention: notre exposition principale se trouve dans une villa sans vitrines. Nos conseillers en décoration vous amèneront visiter notre ferme où vous pourrez admirer un choix de meubles de style unique en Suisse. Livraison franco domicile dans toute la Suisse.  
 Ouverture: tous les jours, sauf dimanche, le samedi sans interruption  
**BON** pour recevoir une documentation sans engagement:  
 Nom et prénom: \_\_\_\_\_  
 Rue: \_\_\_\_\_  
 Localité: \_\_\_\_\_  
 Je m'intéresse à: \_\_\_\_\_

# armourins

**SUPER PRIX-CHOC**  
*dès aujourd'hui!*

Toujours très pratique, l'armoire en plastique antimites. Décor «Yvonne» très gai. Avec rayon à chapeaux et penderie, 82 x 50 x 172 cm. Un prix exceptionnel:

**50.-**  
 seulement

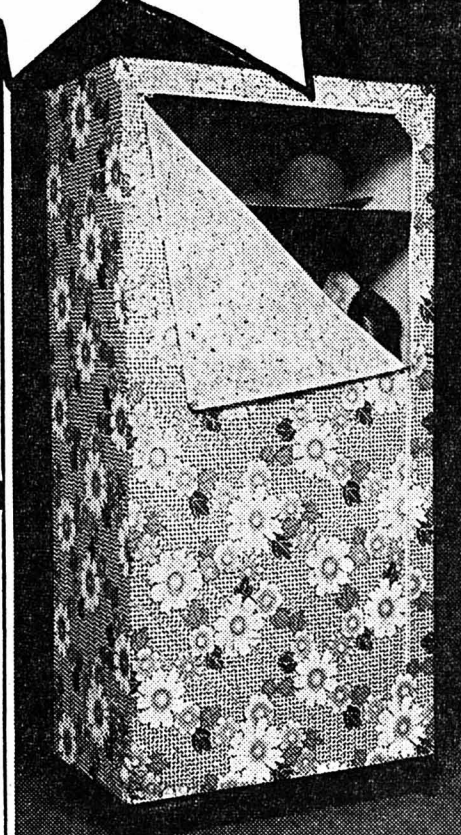

Pour salle de bain, chambre d'enfant ou cuisine: petit meuble très pratique, avec une porte, un rayon ouvert. En blanc, 31 x 39 x 80 cm:

**50.-**  
 seulement

Indispensable pour la salle de bain: le meuble de lavabo blanc, résistant à l'eau et à l'humidité. 62 x 40 x 55 cm:

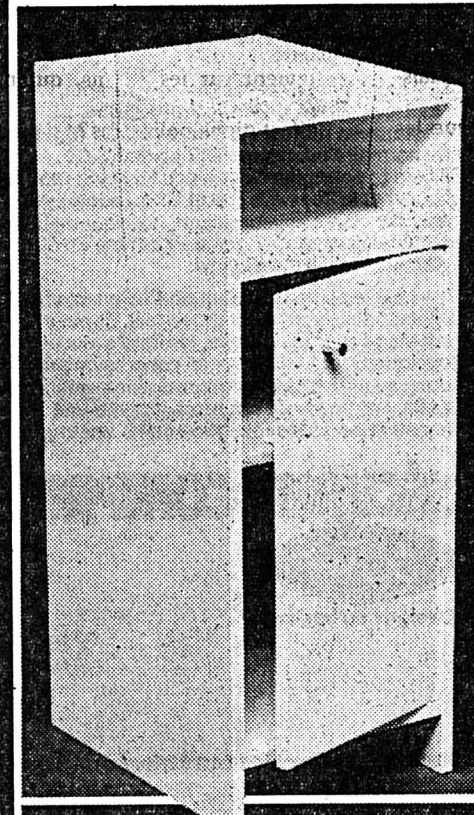

**50.-**  
 seulement

**Qualité**  
  
**Prix**

Le grand magasin qui fait plus pour ses clients. Tél. 25 64 64

En vente également à Innovation, La Neuveville. Tél. 51 21 44



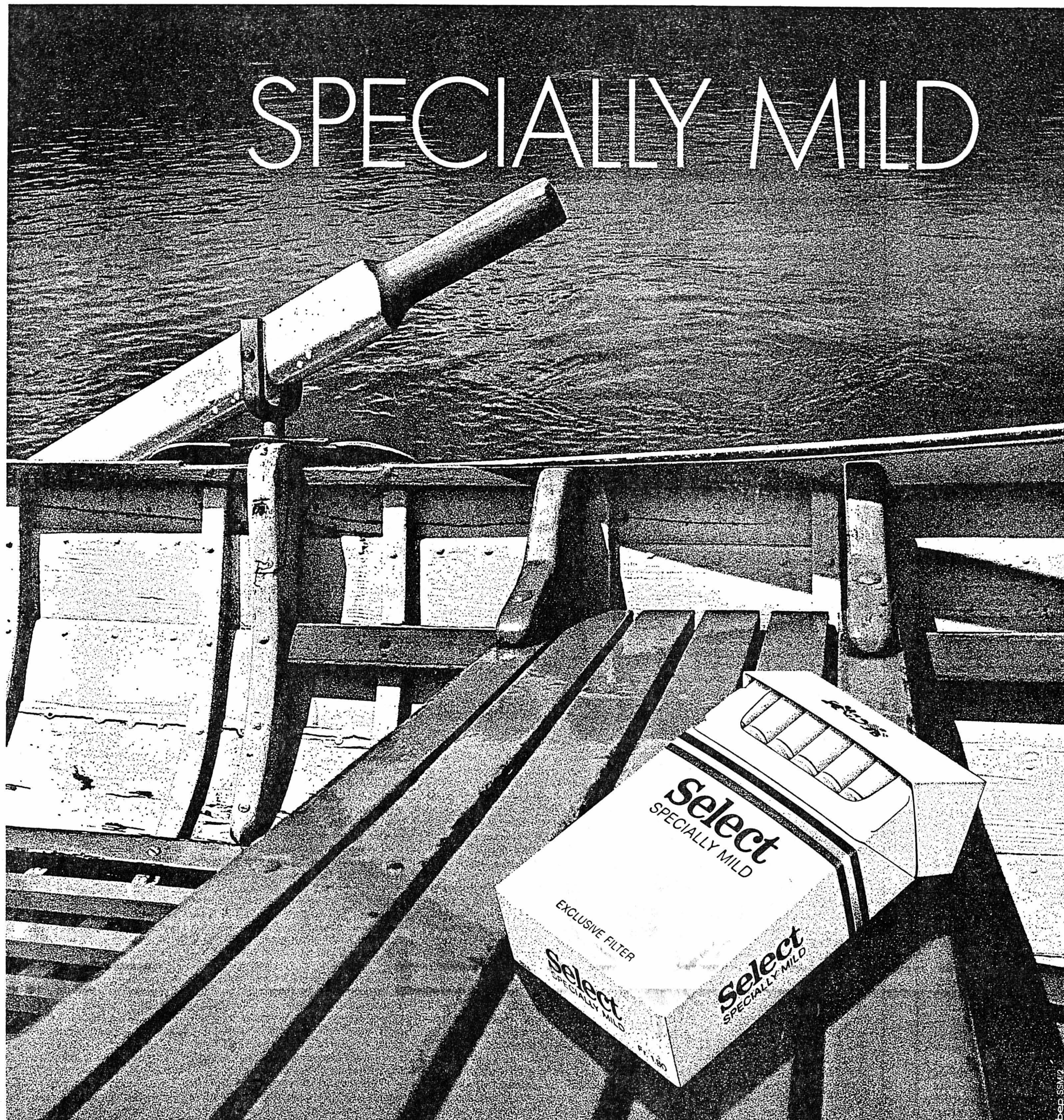

Encore plus légère. Faite de tabacs naturels particulièrement légers.  
Une véritable Select munie du célèbre filtre Select.



Le filtre Select contient  
de la terre filtrante naturelle  
(particules blanches)  
en plus du charbon actif.

Bar à café-discothèque  
Denis Progin

# jazzland

(Anciennement Spot)  
Neuchâtel, route DuPeyrou 3  
Tél. 038 25 99 99

Ouvert tous les jours de 7 h à 24 h.  
Fermeture hebdomadaire le dimanche.  
Vendredi et samedi, jours de concert,  
ouvert jusqu'à 2 h.

PROGRAMME DE NOVEMBRE

5 et 6 novembre:  
**DICK WELLSTOOD**  
Le grand pianiste de jazz  
américain. Entrée: fr. 12.-

12 novembre: Enfin!  
**LES AMIS DU JAZZ  
DE CORTAILLOD**  
Entrée: fr. 6.-

13 novembre: L'extraordinaire  
**TRIO  
JEAN BIONDA**  
Entrée: fr. 6.-

19 et 20 novembre:  
**TEDDY WILSON**  
Un des plus grands pianistes  
noirs américains. Entrée: fr. 12.-

26 et 27 novembre:  
De retour, à la demande générale:  
**THE  
JUMPING SEVEN**  
de Neuchâtel. Entrée: fr. 6.-

Pour les concerts à fr. 12.-  
réduction de fr. 4.- sur présen-  
tation des cartes apprentis et  
étudiants.  
Le Jazzland ne majore pas ses  
consommations durant les concerts.

**A l'intérieur  
du Jazzland**

la boîte à disques 

**Portes de garage**  
vaste choix - ne demandent aucun entretien  
Renseignez-vous - visitez notre exposition!

● Vous déterminez le prix ●  
Demandez de suite par tél. nos prospectus!  
Uninorm SA - 1018 Lausanne 021/37 37 12

## uninorm

### Offrez un «Knirps» sans problèmes

«Knirps 2000» et «Knirps 2100»  
s'ouvrent vite et de manière sûre,  
se referment doucement - sans difficulté



«Knirps 2000»  
pour dames et hommes  
au format  
plat toujours apprécié  
uni, Fr. 69.- net  
à dessin exclusif,  
Fr. 79.- net

«Knirps 2100»  
le tout nouveau MINI  
de prix avantageux pour  
dames uni, Fr. 52.- net  
à dessin exclusif, Fr. 59.- net

«Knirps»  
les parapluies pliants les plus offerts du monde

**BIEDERMANN**

Maroquinier Neuchâtel

LA CITÉ LA CITÉ

LA CITÉ LA CITÉ

**PRIX CITÉ**  
POUR DAMES

# PYJAMA

interlock coton, veste fantaisie, pantalon uni,  
en jaune, bleu, vert ou orange, tailles 40 à 46

SEULEMENT  
**20.-**

 **La Cité**

LA CITÉ LA CITÉ

### La gamme à toute épreuve.

En essayant un des 24 modèles  
de Peugeot vous découvrirez un  
produit de qualité, supérieur  
à sa catégorie et qui vous séduira.  
Berlines, Coupés et Breaks.  
Moteurs de 1 litre à 2,7 litres.  
46 à 136 CV DIN.



104 304



504 604

**PEUGEOT**  
Sécurité, confort, robustesse.

GARAGE DU LITTORAL NEUCHÂTEL  
M + J-J SEGESSEMAN & Cio

Pierre-à-Mazel 51. Tél. 25 99 91  
Concessionnaires pour les districts de  
Neuchâtel, Boudry, Val-de-Ruz et Val-de-  
Travers.  
Agents locaux: Fleurier: Garage de la Place  
d'Armes. Tél. 61 11 72.  
Boudry: Garage des Jordils. Tél. 42 13 95  
Peseux: Garage de la Cité. Tél. 31 77 71  
Dombresson: A. Germond. Tél. 53 21 22  
La Neuveville: Garage du Château 51 21 90.

### Confection mesure homme

Nous vous offrons un choix  
immense de tissus modernes,  
complets à partir de Fr. 450.-  
Robert Poffet, Ecluse 10,  
Neuchâtel. Tél. (038) 25 90 17.

## OUI OU NON?



Vous avez dit non à un budget de publicité...  
Avez-vous bien fait?  
Certainement pas!

Corrigez sans tarder votre erreur:

Dites OUI à la publicité.

La publicité est tout aussi efficace  
en période de récession.

Véhicule moderne, rapide, frappant, le quotidien  
reste le support publicitaire numéro un d'aujourd'hui.

**FAN-L'EXPRESS**  
105.000 lecteurs chaque jour.



\*\*\*\*\*  
 ★ 20 ans ★  
 \*\*\*\*\*

A l'occasion de son jubilé  
**L'ÉCOLE-CLUB MIGROS**

présente

# UN CERTAIN RIRE INCERTAIN

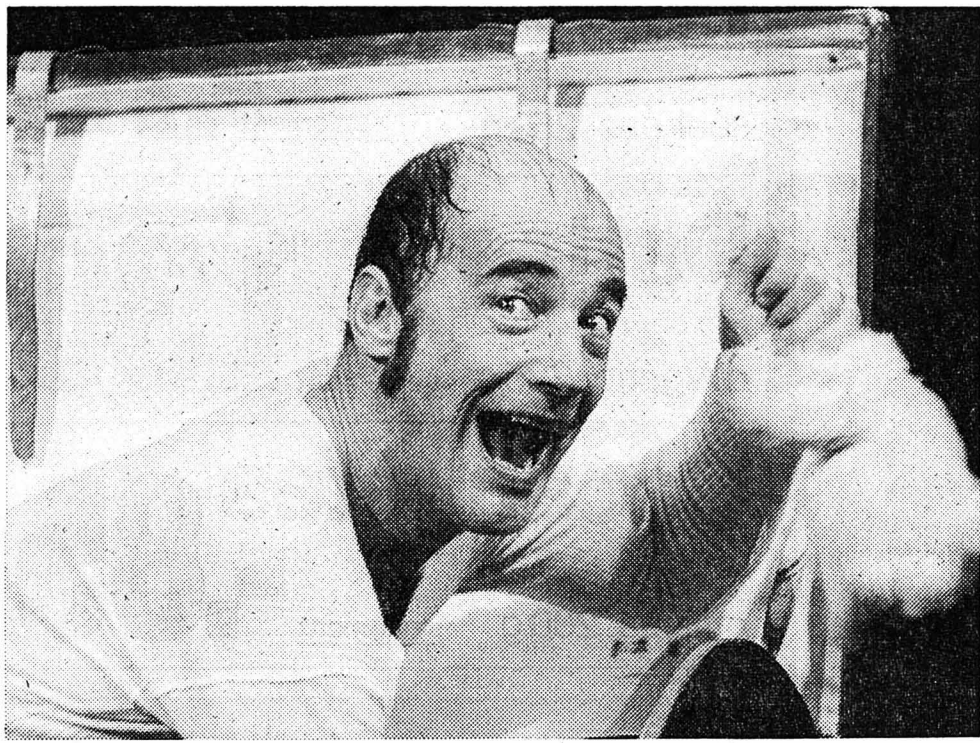

one man show

de

## Bernard Haller

A ne pas manquer!!!

**NEUCHÂTEL - Théâtre**

**vendredi 12  
 et samedi 13 novembre  
 à 20 h 30**

Places: Fr. 12.—, 16.—, 20.—

Réduction de Fr. 4.— pour les coopérateurs Migros, étudiants,  
 apprentis et élèves de l'École-club Migros

Location: Service culturel Migros, 11, rue de l'Hôpital,  
 tél. 25 83 48, de 9 h 30 à 12 h et de 14 h à 17 h 30.

**COUVET -  
 Salle de spectacles**

**lundi 15 novembre à 20 h 30**

Places: Fr. 12.—, 16.—, 20.—

Réduction de Fr. 4.— pour les coopérateurs Migros, étudiants,  
 apprentis, élèves de l'École-club Migros et  
 membres de l'Emulation du Val-de-  
 Travers.

Location: Pharmacie Bourquin - Tél. 63 11 13.

Un triomphe  
 sans précédent ! 2<sup>me</sup> semaine  
 de succès

L'IMMORTEL CHEF-D'ŒUVRE DE VICTOR HUGO

**JEAN GABIN  
 BOURVIL  
 DANIELE DELORME  
 SERGE REGGIANI  
 BERNARD BLIER**



D'APRÈS L'ŒUVRE DE VICTOR HUGO UN FILM DE JEAN-PAUL LE CHANOIS COULEUR PAR TECHNICOLOR

COPIE NEUVE En 1<sup>re</sup> réédition **Dès 12 ans** AU **PALACE** Tél. 25 56 66

Séances à 14 h 30 et 20 h 45  
 Samedi et dimanche à 14 h 30 - 17 h 45 - 20 h 45

**THÉÂTRE DE NEUCHÂTEL  
 NEUCHÂTEL**

Spectacle  
 No 2

Vendredi 5 novembre 1976 - 20 h 30

Les Galas-Karsenty-Herbert présentent:

**Monsieur Klebs et Rozalie**

DE RENÉ DE OBALDIA  
 AVEC: MICHEL BOUQUET  
 ET ANNIE SINIGALIA

Prix des places: Fr. 26.—, 22.—, 18.—, 14.—, 10.—

Location: Hug Musique S.A., en face de la poste, Neuchâtel,  
 tél. (038) 25 72 12.

**COLOMBIER**

**sport et mode**

**Tosali Intersport**

**VESTES - PANTALONS SURVÊTEMENTS**

Skieurs, votre spécialiste pense à tout, à votre sécurité, à votre confort, à votre élégance. Faites-lui confiance pour tout votre équipement de ski.

**ENSEMBLES**  
 Dès Fr. 159.— pour adultes  
 Dès Fr. 79.— pour enfants

Tosali: le magasin de sport spécialisé  
 Avenue de la Gare  
 Tél. 41 23 12

**Beaulac**

restaurant **QUINZAINE DE FRUITS DE MER**

Une marée culinaire à vous mettre l'eau à la bouche

BOULLABAISSE, TURBOTS, SOLES

MOULES, CALMARS, SCAMPIS, HOMARD,

et bien d'autres spécialités telles que

**le grill LE SOUFFLÉ AUX CREVETTES**  
 dès 2 personnes Fr. 12.50 (p.p.)  
 (seulement sur commande)

Tél. 24 42 42

**Centre Neuchâtelois de la Brocante**

**NOUVEAU: MEUBLES ET OBJETS ANCIENS  
 PROVENANT DE DÉMOLITIONS  
 MARITIMES**

**ET TOUJOURS: MEUBLES — TABLEAUX — CURIOSITÉS**

**NOUVEL HORAIRE:**

de 10 heures à 12 heures et 14 heures à 18 h 30.

NEUCHÂTEL — Rue Fleury 8a

**Prêts  
 sans caution**

**Procrédit**

Comme particulier vous recevez  
 de suite un prêt personnel  
 pas de formalités  
 discrétion absolue

Aucune demande de renseignements à  
 l'employeur, régie, etc.

Je désire Fr. ....

Nom ..... Prénom .....

Rue ..... No .....

NP/Lieu .....

A retourner aujourd'hui à:

**Banque Procrédit**

2001 Neuchâtel, Avenue Rousseau 5

Tél. 038-246363

920'000 prêts versés à ce jour

AVY VOYAGES BAGGIOLINI

**AVY VOYAGES**

Le groupe romand des agences AVY Voyages met à votre service son organisation éprouvée et ses professionnels chevronnés pour tous vos

**VOYAGES D'AFFAIRES**

AVY Voyages, avec sa conception différente du service spécialisé, vous offre à qualité égale des prestations plus avantageuses.

**Service complet**

Un simple appel téléphonique suffit pour réserver l'avion, l'hôtel, une voiture de location.

**Qualité**  
 Service personnalisé et soigné.

**Rapidité**  
 Livraison des documents de voyages par porteur, directement à votre bureau.

**Prix**  
 Pour chacun de vos voyages, recherche des tarifs les plus avantageux, d'où une économie substantielle.  
 Pas de frais de réservation.

**Réduisez vos dépenses annuelles de voyages en nous demandant sans engagement une étude globale de vos frais.**

Pour de plus amples informations:

à Neuchâtel, rue des Moulins 9 M. Weber

038/24 46 86







Hôtel-Restaurant  
**Beaux Arts**  
 J.-M. Balmelli, propr.  
 Neuchâtel Tél. 24 01 51

Toujours et encore:  
**LA FONDUE CHINOISE À GOGO**  
 ...et toujours à Fr. 13.—

Hôtel-Restaurant  
**LE CHALET**  
 M. et M<sup>me</sup> A. Quadranti  
 Cortaillod (NE) Tél. 42 14 38

Tous les jours sur assiette:  
**Filets de palées, sauce neuchâteloise**  
 ou  
**Filets de perches au beurre**  
 8.50 Café compris

Hôtel-Restaurant  
**LE POISSON**  
 R. Balmelli, propr.  
 Marin (NE) Tél. 33 30 31

**TOUS LES JOURS**  
 Filets de perches Meunière à discrétion Fr. 15.—  
 Médailles et civet de chevreuil

**ARCADES** 25 78 78  
 TOUS LES SOIRS À 20 h 30 JEUDI, SAMEDI, DIMANCHE, LUNDI, MERCREDI: Matinée à 15 h  
**EN GRANDE PREMIÈRE SUISSE**  
**LE TOUT GRAND SUCCÈS COMIQUE DE LA SAISON**  
 Jean Rochefort Claude Brasseur  
 Guy Bedos Victor Lanoux  
 Anny Duperey Danièle Delorme  
**UN ÉLÉPHANT CA TROMPE ÉNORMÉMENT**  
 Un film d'Yves Robert  
**ILS FONT RIRE LA FRANCE ENTIÈRE**  
 Faveurs suspendues

**STUDIO** 25 30 00  
 TOUS LES SOIRS À 21 h JEUDI, DIMANCHE, MERCREDI: Matinée à 15 h  
**1re VISION**  
**TIMOTHY BOTTOMS** dans un film cruel et sanglant  
**7 HOMMES À L'AUBE**  
 L'ASSASSINAT DU BOURREAU NAZI REINHARD HEYDRICH  
 LES CRIMES MONSTRUEUX DE LA SINISTRE GESTAPO  
**UN VRAI CAUCHEMAR**  
 16 ans

**SELECTION** 18 h 45  
 Dernières séances: jeudi et vendredi  
 Un ancien succès de René CLAIR  
**DIX PETITS INDIENS**  
 — Les dix petits nègres —  
 d'après le roman d'Agatha Christie  
 UNE PARODIE EXTRÊMEMENT SUBTILE ET D'UNE ÉTONNANTE RIGUEUR  
 V.O. angl. s.tr. fr.-alle.  
**NOCTURNES** vendredi et samedi à 23 h  
 samedi et dimanche à 17 h 30  
 Une curiosité érotique  
**LE FEU AUX FESSES**  
 Des aventures follement licencieuses exposées dans le naturel le plus cru  
 — 18 ans —

Tél. 25 55 55

Tous les soirs 20 h 45  
 matinées: samedi - dimanche 15 h - 17 h 30  
 mercredi 15 h  
 faveurs suspendues dès 16 ANS  
 Majestic films présente

1<sup>re</sup> VISION

l'ultime chef-d'œuvre de LUCHINO VISCONTI  
 une merveilleuse histoire d'amour

un film de LUCHINO VISCONTI  
 LAURA ANTONELLI / GIANCARLO GIANNINI

**L'INNOCENT**

d'après l'œuvre de GABRIELE D'ANNUNZIO  
 RINA MORELLI - DIDIER HAUDEPIN - MASSIMO GIROTTI - MARIE DUBOIS - ROBERTA PALADINI  
 CLAUDE MANN avec MARC POREL  
 et avec JENNIFER O'NEILL dans le rôle de Teresa Raffo  
 Scénario de SUSO CECCHI D'AMICO, ENRICO MEDIOLI et LUCHINO VISCONTI

**bio**  
 27, faubourg du Lac téléphone 25 88 88

2<sup>me</sup> semaine  
 Tous les soirs 20 h 45  
 matinées: samedi-dimanche 15 h - 17 h 30  
 mercredi 15 h  
 jeudi, vendredi, lundi, mardi, mercredi 18 h 40

**André Pieyre de Mandiargues**  
 Je n'ai pas cessé d'être ébloui par la splendeur des images. Walerian Borowczyk est pour moi l'un des plus grands maîtres du cinéma contemporain.

**LE MONDE:**  
 SYLVIA KRISTEL est aussi belle que dans EMMA-NUELLE

**RTL/FORLANI**  
 ...c'est très beau à voir...

**CINÉMA DE FRANCE:**  
 LA MARGE devrait intéresser le grand public comme les spectateurs les plus exigeants

1<sup>re</sup> VISION en couleurs 18 ans

ROBERT RAYMOND HAKIM  
 SYLVIA KRISTEL  
 JOE DALLESSANDRO  
 WALERIAN BOROWCZYK

**LA MARGE**  
 ANDRÉ PIEYRE DE MANDIARGUES EUROPA FILM S.A.

Si vous oubliez de faire de la publicité vos clients vous oublieront

Véhicules de grande classe qui classent!  
**ALLEGRO PEUGEOT**  
 E. GIOVANNINI  
 CYCLES, MOTOS - SPORTS  
 NEUCHÂTEL Rue du Seyon Téléphone: (038) 25 15 62

**D'ACCORD?... PAS D'ACCORD?**

Tout le monde tient à aider les personnes du 3<sup>me</sup> âge. Mais actuellement les cruelles réalités financières vont obliger les collectivités publiques à des choix. Dans les circonstances actuelles, les radicaux eussent préféré doubler la participation de la Ville de Neuchâtel aux soins à domicile, (soins médicaux, repas portés à domicile, aides ménagères) qui profitent à tous, plutôt que de subventionner, pour le même prix et pendant 20 ans, une nouvelle construction certes souhaitable et désirée, pour quelque 15 à 20 personnes âgées de condition moyenne. Ces prestations à domicile permettent aux personnes âgées de rester dans leur cadre familial, parmi leurs voisins et intégrés dans la vie de leur quartier.

Qu'en pensez-vous?  
 Écrivez-nous!

**PARTI RADICAL** Section Neuchâtel, Seyon 6  
 2001 Neuchâtel

**RESTAURANT DU MAURE**  
 LA SAISON DES FOIES GRAS FRAIS  
 La nouvelle salade recotte du patron  
 Foie gras poêlé aux raisins  
 Terrine de foie gras, en gelée.  
 Arrivage chaque semaine  
 Importation directe du Périgord  
 RESTAURANT HOTEL DE VILLE  
**AVENCHES**  
 R. LINDER CHEF DE CUISINE

**APOLLO** 25 21 12  
**EN GRANDE 1<sup>re</sup> VISION SUISSE**  
 en même temps que Genève, Lausanne, Paris, etc.

CHAQUE JOUR  
 15 h 00 + 20 h 30  
 3<sup>me</sup> semaine de succès  
 couleurs 16 ANS  
 faveurs strictement suspendues

**LE CORPS DE MON ENNEMI**  
 JEAN-PAUL BELMONDO  
 UN FILM DE HENRI VERNEUIL  
 Dialogue de MICHEL AUDIARD  
 Scénario de HENRI VERNEUIL, MICHEL AUDIARD, FELICIEN MARCEAU  
 d'après le roman de FELICIEN MARCEAU (EDITIONS GALLIMARD)

**VENDREDI SAMEDI** 22 h 40 **NOCTURNE**  
 Après «FELIX LE CHAT» le nouveau dessin animé en couleur de RALPH BAKSHI  
 Strictement réservé aux adultes  
**18 ANS**  
**FLIPPER CITY**

Jeu de 17 h 45 2 derniers jours  
**LOVE** FEMMES AMOUREUSES WOMEN IN LOVE  
 GLENDA JACKSON OLIVER REED  
 18 ANS

**Ecole SORIMONT**  
 Rue Pury 6 - Tél. 24 77 60

Formation: Jardinières d'enfants Institutrices privées

**RACCORDEMENT**  
 Jusqu'à fin décembre 1976

Beau choix de cartes de visite à l'imprimerie de ce journal

**LES EXCELLENTS CANNELONI**  
 AU RESTAURANT de la GRAPPE LA COUDRE  
 L. Marini ☎ 33 26 26

**J.-O. TRIBOLET**  
 ARTISAN PEINTRE  
 Rénovations, pose de papiers peints, volets et tous travaux de peinture intérieure et extérieure, enseignes.  
 ATELIER PARCS 125.  
 Tél. 24 14 02 - Privé 24 14 01, dès 19 heures.

POUR TOUT SAVOIR... AUTOUR DU MONDE... TOUT SAVOIR

Informations suisses

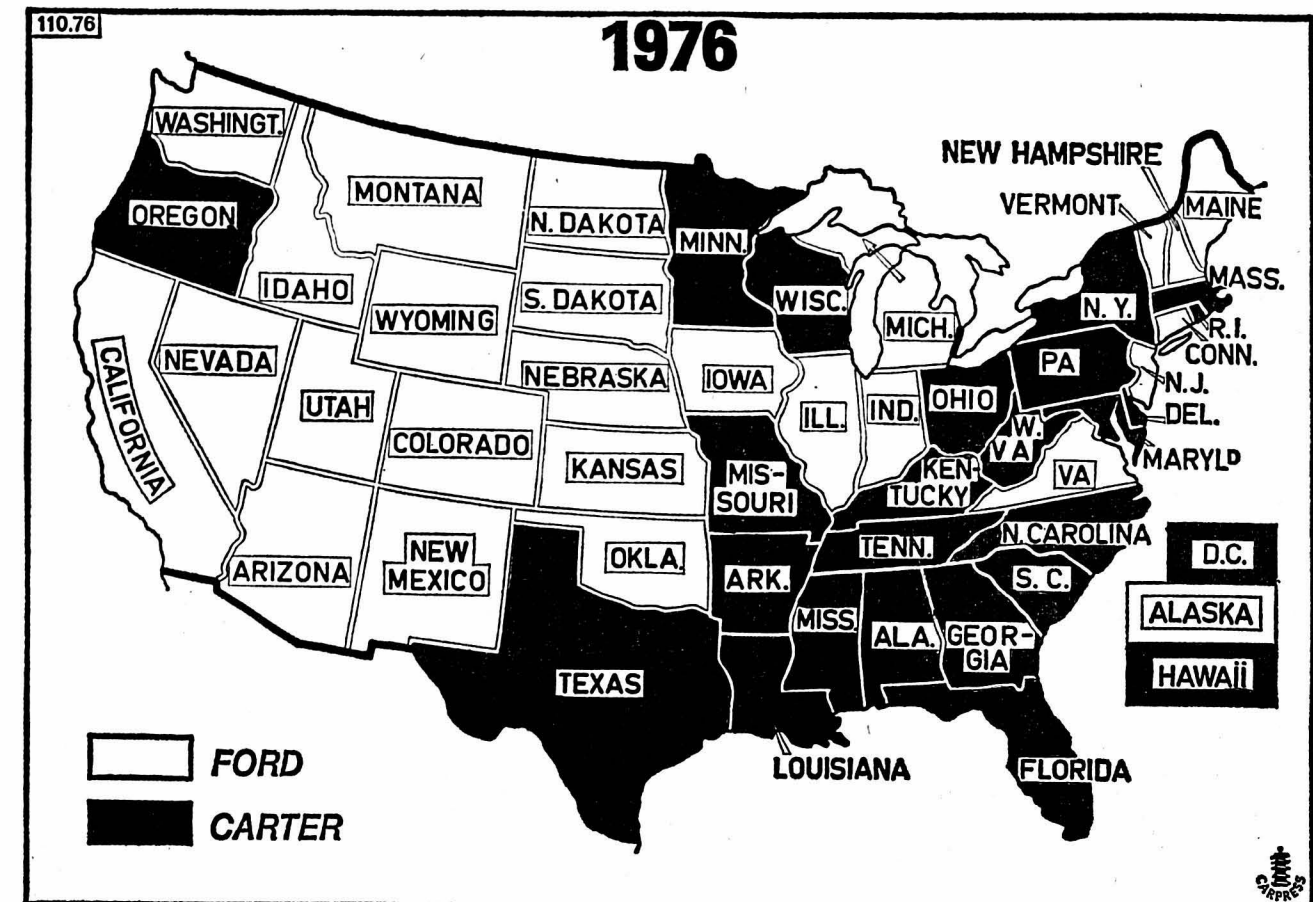

Pour permettre à nos lecteurs de se rendre mieux compte des différents aspects de la bataille électorale, nous donnons cette carte des Etats américains...

Silhouette de la présidentielle par Etats Carter: priorité à la lutte contre le chômage

WASHINGTON (Reuter). — M. Jimmy Carter est décidé à puiser dans les caisses de l'Etat pour faciliter la création d'emplois...

dans les régions où le taux de chômage est particulièrement élevé. Principal conseiller économique de M. Carter, M. Lawrence Klein...

En effet, la victoire de Jimmy Carter a été mal accueillie à l'ouverture du marché des changes où le dollar et le sterling ont tous deux nettement baissé...

Un Sudiste sans complexe de culpabilité

(Par Pierre Lesourd de l'AFP): Jimmy Carter, la personnalité du «Nouveau Sud» a été élu par le Sud, son Sud.

Finie l'ère de George Wallace, l'indomptable gouverneur de l'Alabama, qui avait cristallisé la colère de l'ancienne confédération engoncée dans le racisme...

Sa victoire annoncée, Carter a aussitôt parlé d'unifier le pays. Propos banal, certes, mais qui dans ce cas n'était sans doute pas seulement de circonstance.

VALAIS

Tragédie sur un chantier à Sierre

(c) Maçon de Sierre, M. René Rey, 57 ans, est mort hier tragiquement sur le coteau de Veyras. M. Rey se trouvait à une douzaine de mètres du sol sur un immeuble de Pentreprise Gillioz...

VAUD

Budget de la commune de Moudon: modeste déficit prévu

(c) La Municipalité de Moudon soumet à l'approbation du Conseil communal son projet de budget pour 1977. Celui-ci prévoit un déficit relativement modeste de 28.259 francs...

Yverdon: Vol au stade

(c) Il y a quelques jours, après les matches de football, un individu a réussi à s'introduire dans les vestiaires du stade municipal. Il a dérobé un portefeuille contenant plusieurs centaines de francs...

DU FOLKLORE

Dans l'Arkansas, un jeune gouverneur modéré, David Pryor, réélu mardi, a fait oublier qu'il y a à peine plus d'une décennie la garde nationale devait intervenir à Little Rock pour faire admettre une poignée d'élèves noirs au lycée de la ville...

Fin de l'ère Kissinger

NEW-YORK (AFP-Reuter). — Une ère nouvelle s'est ouverte pour l'Amérique aux petites heures de l'aube du 3 novembre. La victoire à l'arraché de Carter sur Ford met fin à huit années d'occupation républicaine de la Maison-Blanche...

Le dernier quart du match

WASHINGTON (AP). — Lorsque M. Ford, souffrant, est apparu à 12 h 17 locales (18 h 17 heure suisse) dans la salle de presse de la Maison-Blanche avec sa famille, son visage était particulièrement solennel...

LES SUFRAGES

Voici les résultats définitifs pour les 50 Etats plus le district de Columbia: Carter 40.209.092 (51 %), 297 grands électeurs; Ford 38.468.797 (48 %), 241 grands électeurs; McCarthy 655.769 (1 %); Maddox 168.915 (0 %).

Jeanmaire peut-il être libéré de ses obligations militaires: l'auditeur en chef prend position

BERNE (ATS). — De l'avis de l'auditeur en chef de l'armée, le brigadier Ernst Lohner, le Conseil fédéral ne devrait pas accepter la requête de Jeanmaire dans laquelle il demande d'être libéré de ses obligations militaires...

Les experts en droit se penchent actuellement sur le problème de la demande de Jeanmaire d'être libéré de ses obligations militaires. Le cas n'est pas facile à trancher, car, selon le brigadier Lohner, jamais encore un tribunal n'a dû décider de la possibilité de dégrader une personne libérée de ses obligations militaires...

plus sanctionner Jeanmaire d'exclusion de l'armée, mais il aurait la possibilité de le déchoir de son grade. Il n'est pour l'instant pas possible de savoir si le tribunal compétent partagera cette interprétation de droit.

Surveillance des prix: M. Schlumpf disposé à poursuivre son travail

ZURICH (ATS). — Le préposé du Conseil fédéral à la surveillance des prix, M. Léon Schlumpf, poursuivra sa tâche si le souverain approuve le 5 décembre prochain de prolonger l'arrêté fédéral sur la surveillance des prix. Dans une interview qu'il a accordée à la «Schweizerische Handelszeitung», M. Schlumpf a exprimé l'avis qu'en dépit de la récession et de la faible demande la surveillance des prix reste nécessaire...

Wimmis: troisième victime

WIMMIS (ATS). — L'incendie qui s'était déclaré le 21 octobre dernier à la fabrique fédérale de poudre de Wimmis a fait une troisième victime, annonçant hier le département militaire fédéral M. Ernst Friedli, 53 ans, domicilié à Reichenbach, est décédé des suites de ses brûlures.

Affaire Christen: trois ans et demi de prison

ZURICH (ATS). — La Cour d'assises de Zurich a condamné Walter Urs Christen, 48 ans, ancien patron du groupe C, à trois ans et demi de prison, dont à déduire 85 jours de préventive. Le procureur avait requis 6 ans de réclusion. Christen a été reconnu coupable d'escroquerie qualifiée portant sur un montant de 5,972 millions de francs...

FRIBOURG

Grand conseil fribourgeois: les pièges de l'assurance des bâtiments

Le parlement cantonal a commencé hier par émettre le vote qu'il ne pouvait prononcer valablement mardi, le quorum n'étant plus atteint. Par 84 voix et 17 abstentions, il donna au Conseil d'Etat l'autorisation de vendre une parcelle de 100.000 m2 du domaine de Monteynan, propriété du collège Saint-Michel. Le plus clair de la matinée, au reste, fut consacré au projet de loi revisant divers articles de la loi de 1965 sur l'assurance des bâtiments contre l'incendie et les autres dommages...

Personne ne s'oppose, formellement, à l'entrée en matière. Mais les groupes démocrate-chrétien et radical font ressortir les lacunes du projet de loi. M. Lucien Nussbäumer met en question le mode de travail du Conseil d'Etat et sa «collégialité»: «Comment un projet aussi faible a-t-il pu recueillir l'agrément de tous les membres du gouvernement?» Le député radical note qu'on fait grand cas, en ce temps d'élections, des bilans personnels des conseillers d'Etat. Alors qu'on aurait surtout besoin d'un excellent bilan collectif du gouvernement...

Une discussion touffue s'instaura à l'article qui prévoit que les communes peuvent, avec l'assentiment du Conseil d'Etat, obtenir une copie de l'état de tous les bâtiments assurés. Le texte dit que «toutes les données ainsi fournies ne peuvent être utilisées sans correctif». Mais quel correctif? C'est vague, donc dangereux. M. Bise, qui ne doutait pas que cette disposition serait contestée, constata que personne n'est en mesure d'apporter la solution-miracle. Autrement dit, les députés savent ce qu'ils ne veulent pas. Mais ils ont beaucoup plus qu'ils veulent. La commission reprendra de peine à se mettre d'accord sur ce l'examen des amendements et s'efforcera d'apporter, pour la deuxième lecture, des propositions enfin acceptables.

Tribunal criminel de la Sarine

Il avait cambriolé... la direction de la police

«Vous vous êtes introduit dans les bureaux du département de l'agriculture, des affaires militaires et de la police en enfouissant la porte d'entrée. Vous saviez quels étaient ces bureaux?» — Non. — Vous ne saviez pas qu'il y avait là le bureau de M. Nuffer, qui s'occupe de l'exécution des peines? — Si. J'y avais déjà été.

Les amendements furent nombreux. Au chapitre des risques non assurés, M. Cottet se défend. L'établissement cantonal d'assurance des bâtiments fut aux prises avec de graves difficultés, du fait de l'utilisation abusive, par certaines communes, des valeurs assurées. D'autre part, le rejet par le peuple de la loi sur la valeur officielle des immeubles a rendu nécessaire une solution rapide. «J'ai hérité d'une situation dont il fallait bien sortir», dit le conseiller d'Etat. «J'aurais été heureux que quelqu'un en trouve le moyen avant 1976...»

Trente-quatre élèves d'Avry-sur-Matran fêtés au château de Gruyères

(c) On attendait hier le 150.000me visiteur de l'année au château de Gruyères. Le sort échu à un groupe de 34 élèves, filles et garçons de 9 à 10 ans, d'Avry-sur-Matran. Le programme d'histoire du cours moyen comportant l'étude du château-fort, leur maître, M. Jean-Marie Hirt, avait fait transporter tout le monde à Gruyères.

Disparition

(c) M. Emmanuel Daguet, 26 ans, célibataire, aide-cantonnier, domicilié chez ses parents, à la Planche-Supérieure 39, à Fribourg, a disparu depuis le 29 octobre. Voici son signalement: taille 165 cm, corpulence moyenne, cheveux châtain clair, veste en cuir noir, pantalon brun-foncé, maillot à col roulé rouge, pull sans manche. M. Emmanuel Daguet est handicapé du côté droit. Il est dépressif. En cas de découverte, avertir la police de sûreté de Fribourg, tél. (037) 21 17 17, ou le poste de police le plus proche.

M. Hans Hurlimann au «Dies academicus»

(c) L'Université de Fribourg célébrera son «Dies academicus» lundi 15 novembre, solennité liturgique de son patron, saint Albert-le-Grand. La journée commencera par une messe présidée par Mgr Bullet, évêque auxiliaire de Lausanne, Genève et Fribourg, dont l'allocution sera prononcée par Mgr Maeder, évêque de Saint-Gall. Le conseiller fédéral Hans Hurlimann sera le président d'honneur de la séance académique qui sera ouverte par un exposé du recteur, M. Gaston Gaudard, sur «La Suisse face à la nouvelle structure de l'économie mondiale». Après la remise des distinctions académiques, M. Hurlimann prononcera l'allocution finale.

VIGNOBLE

Piéton renversé à Peseux

Hier, vers 19 h 50, un accident de la circulation s'est produit devant le restaurant Métropole, à Peseux. Une voiture a renversé un piéton. M. Jules-Henri Javet, né en 1892, domicilié à Peseux, qui traversait la chaussée. Souffrant d'une commotion et probablement d'une fracture du fémur droit, M. Javet a été transporté à l'hôpital Pourtalès.

TESSIN

«Grève» des cafés et restaurants luganais

LUGANO (ATS). — Aujourd'hui à 17 heures, 40 des 50 cafés et restaurants du centre de la ville de Lugano fermeront leurs portes en signe de protestation contre la réintroduction de la zone pour piétons sur la piazza riforma et dans les rues avoisinantes. Selon leurs propriétaires, cette disposition serait à l'origine de la diminution de leur chiffre d'affaires.

Le conflit entre restaurateurs et autorités municipales est vieux de quelques mois. En février 1976, la municipalité avait accepté, sur la demande des premiers, de tenter un essai d'un mois en autorisant la circulation des véhicules dans la zone réservée aux piétons le soir à partir de 17 heures. Les autorités estiment maintenant que cette expérience n'a pas été concluante et ont décidé de revenir à la situation antérieure.

