

CLAIRVUE
NEUCHÂTEL
MAÎTRE OPTICIEN
Bassin 8 (038) 24 07 22
Portes-Rouges 149 (038) 25 79 09

A la découverte des pays arabes
Jordanie des prodiges
(Page 21)

FAN L'EXPRESS
FEUILLE D'AVIS DE NEUCHÂTEL
LE PLUS ANCIEN JOURNAL DE LANGUE FRANÇAISE
PARAIT TOUS LES JOURS EXCEPTÉ LE DIMANCHE
4, RUE SAINT-MAURICE - TÉLÉPHONE (038) 25 65 01

Vent de colère chez les viticulteurs DES ÉMEUTES DANS LE MIDI DE LA FRANCE

Deux morts dont un commandant de CRS

NARBONNE (AFP). — Pour la première fois depuis la grande révolte des vignerons de 1907, le tocsin a sonné à Narbonne dans le sud de la France. La Municipalité entendait ainsi marquer sa solidarité avec les vignerons qui ont manifesté violemment toute l'autre nuit.

LES IDÉES ET LES FAITS Les volte-face de M. Marchais

M. Georges Marchais vient de donner, apparemment du moins, un singulier coup de barre au parti communiste français. Mais, comme le disait naguère justement le R.P. Riquet, l'un des derniers jésuites qui soient encore acceptables outre-Jura (excepté par ses collusions avec la frano-maçonnerie) à propos d'une autre volte-face du marxisme « national » ou international : « Ne soyons ni dupes, ni complices ». Le secrétaire général du PC veut aujourd'hui d'un communisme aux couleurs françaises. Bien plus, il reprend de manière ahurissante le slogan maurassien : « Tout ce qui est national est nôtre ».

Il conviendrait d'analyser d'abord si, dans ce néo-nationalisme, qui va plus loin encore que celui de feu Maurice Thorez qui, en 1936, tendait la main aux catholiques et qui, trois ans plus tard, se ralliait à l'Axe Berlin-Moscou (Hitler-Staline) et, déserteur, jetait aux orties son uniforme de soldat français ; si, disons-nous, ce néo-nationalisme-là respecterait encore les précieuses libertés et franchises de la France, la diversité de ses familles spirituelles, comme le disait Barrès, cet autre nationaliste authentique, ami du premier, bien que ne poussant pas aussi loin son analyse politique.

Or, à lire le Programme commun dont se réclame toujours Marchais, on doute fort que ce ne soit pas là l'objectif qu'il cherche à atteindre. Couler par la douceur la France dans le moule totalitaire, ne plus parler de lutte des classes et de dictature du prolétariat, ce qui est mal vu aujourd'hui, mais imposer en revanche la mainmise sur l'ouvrier, c'est-à-dire la dictature sur le prolétariat, éliminer Giscard, les modérés, les gaullistes, voilà en revanche ce dont ne se cache pas le camarade Marchais.

Et puis, il y a chez lui tout un aspect tactique qui est révélateur. Il a, au sein de la gauche, un grand rival qui s'appelle Mitterrand et qui a su redorer le blason du parti socialiste. L'ancien créateur de l'A.F. sur le parvis des églises de France, l'ancien sauteur du Mur de l'Observatoire, l'ancien auteur de l'affaire des « fuites », l'ancien ministre de l'intérieur de Mendès-France qui, avec celui-ci, criaient en 1954 : « L'Algérie, c'est la France » est devenu un personnage très honorable au point de faire figure de « leader » de l'opposition de sa très gracieuse Majesté giscardienne et technocrate, issue de la cuisse de Louis XV. D'où la grande colère de Marchais qui n'entend à aucun prix que Mitterrand aille négocier avec Boumédiène (le gouvernement est au reste tout aussi mécontent) et surtout qu'il piétine les plates-bandes électorales du PC.

Mais, dira-t-on, M. Brejnev est tout aussi irrité des pseudo-libertés que prend M. Georges Marchais. Mais le chef du Kremlin sait bien qu'il détient, la Chine exceptée, les leviers du communisme international. A-t-on jamais vu des PC installés au pouvoir (et ils ne l'ont jamais été par des élections libres) projeter un nouveau scrutin où ils se feraient battre. Marchais deviendrait un Dubček et les tanks russes rouleraient sur Paris, comme ils ont roulé sur Prague et Budapest. Quant à M. Kissinger — s'il n'a pas bientôt un autre successeur — il accepterait volontiers cette « angolisation » de la France, comme Roosevelt a admis son « hitlérisme » jusqu'au moment où le Japon l'attaqua. Et encore, ce ne fut pas lui qui déclara la guerre à Hitler et à Mussolini. Georges Bonnet avait été autrement plus courageux.

René BRAICHET

Mais, dans l'après-midi de jeudi, les événements ont tourné à l'émeute. Alors qu'un millier de viticulteurs avec l'aide d'une pelle mécanique coupaient la voie ferrée Narbonne-Carcassonne et incendiaient trois wagons d'un train de marchandises, les premiers coups de feu ont été tirés.

Les viticulteurs avec des fusils de chasse s'en prirent aux CRS chargés de la protection des installations, et ceux-ci, pour se dégager, utilisèrent fusils-mitrailleurs et grenades offensives.

C'est en se repliant qu'un viticulteur fut tué d'une balle dans la tête tandis que, dans les forces de l'ordre, un commandant de CRS, le commandant Le Goff, était mortellement atteint.

Trois officiers et huit gardiens étaient blessés, dont plusieurs étaient grièvement atteints. Il y aurait en tout une cinquantaine de blessés. (Lire la suite en dernière page)

Londres a frôlé la catastrophe



LONDRES (AP). — Une bombe a explosé jeudi matin dans un train de banlieue à Londres, quelques minutes seulement après le départ de 700 passagers. Au moins huit passagers montés à bord d'un autre convoi ont été blessés.

« Si la bombe avait éclaté quelques minutes plus tôt, a indiqué un porte-parole des chemins de fer britanniques, il y aurait eu un massacre. »

L'explosion a éventré le quatrième wagon d'un convoi de 10 voitures qui roulait à petite vitesse de la gare fréquentée de Cannon-Street en direction d'un dépôt du sud de Londres. Environ 125.000 banlieusards empruntent chaque jour cette gare.

D'après les chemins de fer britanniques, seuls des passagers se trouvant à bord du premier wagon d'un convoi, roulant le long du train où a explosé la bombe ont été blessés.

L'explosion a éventré le toit et a détruit tous les sièges de la voiture vide, qui, quelques instants plus tôt, renfermait environ 70 passagers. (Lire la suite en dernière page)

Cinq pédiatres sur six absents de Fribourg durant le carnaval

FRIBOURG (ATS). — « Ici le répondit automatique du docteur X ». Le cabinet médical est fermé jusqu'au-mars pour raison de vacances. Dans l'intervalle veuillez consulter un autre pédiatre. »

Telle est la réponse que les parents de jeunes enfants malades s'adressent à un médecin, obtiennent depuis le début de la semaine en ville de Fribourg auprès de cinq cabinets de pédiatres sur six. Explications données par « La Liberté » et les « Freiburger Nachrichten », les deux quotidiens du canton, qui publient cette information jeudi matin : les pédiatres ayant, eux aussi des enfants, cinq des six pratiquant en ville de Fribourg, ont fermé leur cabinet pour la durée des congés scolaires.

Quant au seul pédiatre restant, il est surchargé de travail. En plus de l'hôpital cantonal, il doit également se rendre dans les différentes cliniques de la ville et recevoir de nombreux patients supplémentaires.

Le président de la Société des médecins du canton estime, pour sa part que, dans bien des cas, le recours au pédiatre n'est pas indispensable, un médecin généraliste pouvant, parfaitement traiter un enfant souffrant d'une grippe ou de maux bénins. Pensant cependant qu'une meilleure coordination est souhaitable, il souhaite que chaque médecin s'entende avec un de ses confrères chez lequel il pourrait envoyer ses malades lors de ses vacances.

Interrogé par l'Agence télégraphique suisse, la fédération des médecins suisses indique que les services de piquet doivent toujours être organisés dans le cadre des associations régionales ou cantonales. Sur le plan suisse cependant, il existe certes des recommandations, mais elles ne traitent que de l'importance et de la nécessité du problème. La fédération des médecins estime qu'il y a eu ces derniers temps dans l'ensemble du pays beaucoup moins de difficultés dues à une mauvaise coordination : « Les plaintes sont aujourd'hui très rares, mais il est toujours possible qu'il y ait un « trou » quelque part. Cependant un service d'urgence peut en quelque sorte compenser l'absence de médecins ».

A Fribourg, le service des urgences de l'hôpital cantonal reçoit toujours plus de patients (16.000 en 1974 et 22.000 en 1975). Selon M. Denis Clerc, directeur du département de la santé publique, interrogé par « La Liberté », « ce service ne devrait s'occuper que de véritables urgences (accidents, etc.), car il n'est pas fait pour recevoir autant de personnes ». Quant à la permanence médicale de Fribourg, il s'agit d'un service de garde qui fonctionne seulement à certaines heures variables suivant les jours de la semaine.

AU VIEUX VAPEUR

SI vous ne vous déplacez pas juste chez nous pour déjeuner vous gagnez 3 minutes.

MAIS vous perdez une occasion de vous détendre.

ET pour seulement Fr. 8.— l'assiette du jour.

QUELLE DIFFÉRENCE
Tél. (038) 24 34 00.

Record battu à Rio

RIO-DE-JANEIRO (AFP). — Cent cinquante cinq morts, 16.132 personnes soignées dans les hôpitaux de la ville, tel est le bilan définitif du carnaval de Rio. En 1975, 111 personnes étaient mortes durant le plus grand carnaval du monde et 17.457 autres avaient reçu des soins dans les hôpitaux.



A Montredon, des manifestants s'enfuient alors que la police charge. (Téléphoto AP)

Sa 50.000^{me} lame de rasoir : le fakir Camélia a bon appétit

GENÈVE (ATS). — Dans la nuit de mercredi à jeudi, en compagnie d'amis et en présence d'agents de la police cantonale comme témoins, le fakir valaisan Ali Ben Camélia, de son vrai nom Camille Rossier, a fêté ses 50 ans en avalant sa 50.000^{me} lame de rasoir...

Né à Saillon, près de Martigny, le fakir Camélia, après avoir parcouru le monde, s'est établi à Genève il y a une vingtaine d'années. C'est à Bruxelles, en 1942, alors qu'il travaillait dans un cirque ambulancier, qu'il décida de croquer, sans trucage aucun, sa première lame de rasoir, faite du plus bel acier. Depuis lors, le fakir Camélia, son appétit... aiguisé, s'est mis à avaler coutelas, couteaux, baïonnettes pour terminer par le sabre de 48 centimètres qui pénètre, selon les radiographies de la faculté, de plusieurs centimètres dans l'estomac.

A ceux qui s'étonnent, le fakir valaisan aime à répéter que « le fer, c'est excellent pour la santé... ».

Il appartient à un adjoint de la police cantonale de Genève, Valaisan d'origine lui aussi, d'inspecter la... 50.000^{me} lame de rasoir avant qu'elle ne disparaisse avec une gorgée de fendant...

PAGE 6 : Education routière et marionnettes

L'éducation routière des petits par le théâtre de marionnettes, c'est l'expérience originale destinée à toutes les classes du canton qui fut présentée à La Chaux-de-Fonds.

PAGE 11 : Incendie à Bienne

Un atelier de la Fabrique de cadrans métallique SA à Bienne a pris feu hier peu après midi. Les causes du sinistre ne sont pas encore connues, mais les dégâts semblent assez considérables.

PAGE 15 : Chapuisat, Odermatt et l'équipe suisse

Reverra-t-on prochainement Chapuisat et Odermatt dans l'équipe suisse de football ? Gilbert Facchinetti, président du département technique de l'ASF, répond à la question.

CHRONIQUE RÉGIONALE : pages 2, 3, 6, 9, 11.
INFORMATIONS SUISSES : page 13.
TOUS LES SPORTS : pages 15 et 16.
POUR VOUS MADAME : page 19.
CARNET DU JOUR - PROGRAMMES RADIO-TV : page 25.
OFFRES D'EMPLOIS : pages 8 et 18.

NUIT ROUGE EN PAYS BASQUE ESPAGNOL

VITORIA (AP). — Des soldats sans armes patrouillaient à bord de jeeps et de camions mercredi matin dans les rues de Vitoria, au pays basque espagnol, au lendemain des violents affrontements entre policiers et manifestants grévistes qui ont fait trois morts et plus de 100 blessés, rapporte un journal local.

Il précise que des troupes ont pris position aux carrefours. La situation restait tendue dans la ville, mais aucun nouvel incident n'a été signalé.

De source autorisée, on précise qu'un policier grièvement blessé a été atteint par un cocktail molotov et est devenu aveugle.

De source informée on indique que cinq des blessés parmi les manifestants sont grièvement atteints. D'autre source, on dit qu'il pourrait y avoir un ou deux morts de plus mais la nouvelle n'est pas confirmée.

Le communiqué du gouverneur déclare que la police a utilisé les gaz lacrymogènes et tiré des balles en caoutchouc pour disperser les manifestants.

Mais ces moyens se révélant insuffisants, ajoute le communiqué, les policiers ont commencé à tirer en l'air. Puis « confrontés à une hostilité permanente et plusieurs fois encerclés, certains policiers se sont trouvés obligés de se défendre en tirant. »

De source autorisée, on précise qu'un des morts est un jeune homme de dix-neuf ans.

FEMMES EN TÊTE

De même source on indique que 15.000 ouvriers des 70 entreprises de la région ont observé la grève. De source locale, on parle de 30.000 grévistes. On ajoute que des groupes de grévistes, avec des femmes à leur tête, ont poussé les commerçants du centre à fermer leur magasin.

Durant les échauffourées, les manifestants ont dressé des barricades, en arrachant des lampadaires et en renversant des voitures.

Un des plus graves incidents a eu lieu dans une église où plusieurs centaines de personnes s'étaient enfermées. Les policiers en ont forcé les portes et délogé les manifestants. Des coups de feu auraient alors été tirés.

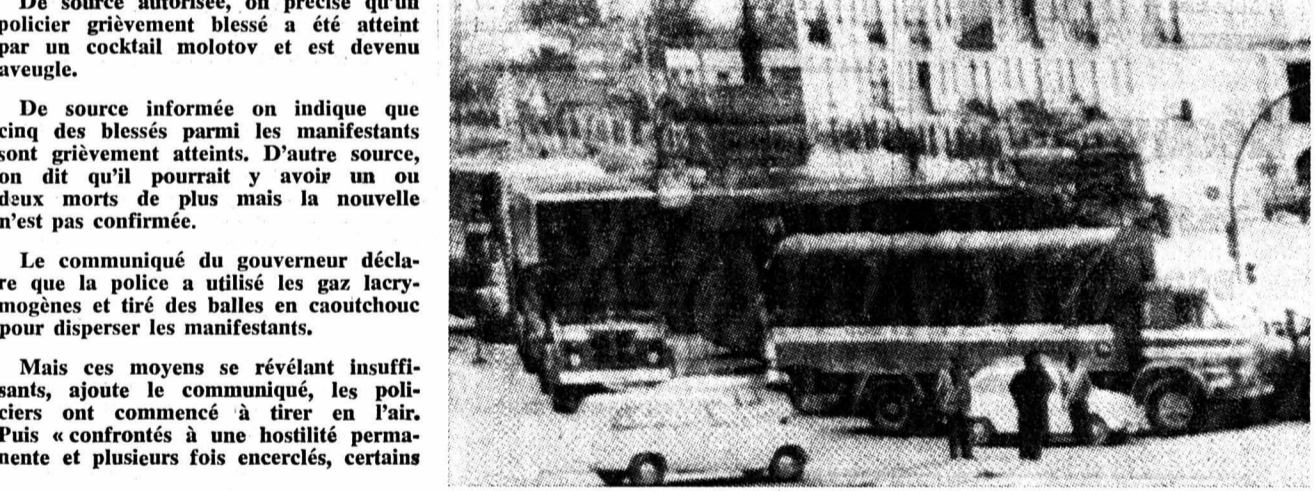

Et, à Malaga, les conducteurs de poids lourds sont en grève. (Téléphoto AP)

Pour un peu de clarté

Etre au courant de tout, savoir, connaître : jamais dans le passé un si grand nombre d'êtres humains n'ont connu une si grande soif de s'instruire, de se documenter, de s'informer. Décuplée par les techniques modernes de reproduction et de diffusion par le texte et par l'image, nous sommes tous à des titres divers victimes d'une accumulation vertigineuse des connaissances. Ecraasés sous l'avalanche des informations, nous éprouvons des difficultés croissantes d'en extraire l'essentiel, d'en retenir ce qui est d'importance vitale, et d'y adapter notre comportement.

Un domaine, précisément vital puisqu'il veille sur notre santé et s'efforce d'assurer notre survie — la médecine — souffre lui aussi de ce vertigineux développement. « La pratique médicale devient de nos jours de plus en plus difficile. Cela est dû au flot sans cesse croissant d'informations possibles. Le nombre de maladies et de syndromes identifiés était de 3000 au début de ce siècle ; il est de quelque 30.000 aujourd'hui. Le nombre des spécialités pharmaceutiques — que tout le monde s'accorde à trouver excessif — voisine 10.000 et il s'en ajoute environ 300 par an. Le nombre d'examen complémentaires que l'on peut demander ne cesse d'augmenter, et pour chacun d'eux il faut connaître ses limites et les normes d'interprétation. »

« Cette multiplication des connaissances est souvent ressentie avec désarroi sinon avec angoisse par le médecin, auquel un effort vertigineux de mémorisation est demandé. Or, le cerveau humain n'a qu'une faible capacité d'information... Il en résulte qu'un excès d'informations submerge l'esprit beaucoup plus qu'il ne l'aide... »

Ces déclarations, le professeur François Grémy, de l'UER de médecine de l'hôpital Pitié-Salpêtrière à Paris, vient de les faire dans le cadre d'un congrès ayant lieu à Toulouse du 2 au 5 mars et consacré aux « applications de l'informatique à la médecine ». Grâce à l'ordinateur, grâce aux nouvelles techniques d'exploration du corps humain, à la surveillance automatique des maladies et aux analyses de laboratoire automatisées, des résultats de plus en plus sûrs sont obtenus dans la lutte contre la maladie, constate ce spécialiste. Cette « salutaire provocation » que lance l'informatique à la médecine permettra-t-elle de peu une méthodologie, seule capable de dénouer l'inextricable écheveau des données sans nombre obtenues par la recherche, conclut le professeur Grémy.

Acceptons-en l'augure. Mais dans combien d'autres domaines aussi ne serait-il urgent de créer une comparable méthodologie, pour dissiper la confusion des idées et des esprits ?

R. A.

A NEUCHÂTEL ET DANS LA RÉGION

Les Neuchâtelois de Berne fêtent la République

Le soir du 1er mars, près de 200 membres de la Société des Neuchâtelois à Berne se sont réunis pour manifester leur attachement à leur canton d'origine en commémorant l'avènement de la République. On notait la présence de MM. Pierre Graber, conseiller fédéral, Remy Schlappi, président du Conseil d'Etat, et Jean-Pierre Porchat, chancelier d'Etat. Après le traditionnel « souper tripes », le président du gouvernement neuchâtelois apporta le message des autorités cantonales.



TOUR DE VILLE

Plus lumineuse que prévu La comète West éclaire le ciel du matin

DEPUIS quelques jours, la comète West (1975 n) découverte en août dernier par Richard M. West, employé de l'Observatoire européen austral de Silly (Chili), est visible dans le ciel de Neuchâtel, le matin tôt, à l'Est.

Son lever, le 3 mars, selon les renseignements de l'Observatoire de Neuchâtel, précédait d'environ cent minutes celui du soleil et eut donc lieu à 5 h 25 HEC. Le 13 mars, elle apparaîtra vers 3 h 40. Demain, on pourra la voir distinctement dès 4 h, dans la direction du soleil levant. Elle se lèvera environ dix minutes plus tôt chaque jour, et on peut suivre son déplacement jusqu'à ce que, bien évidemment, le soleil nous en empêche par son éclat.

Cette comète a atteint sa distance minimale du soleil le 25 février. A ce moment-là, sa luminosité était maximale, mais elle nous restait invisible,

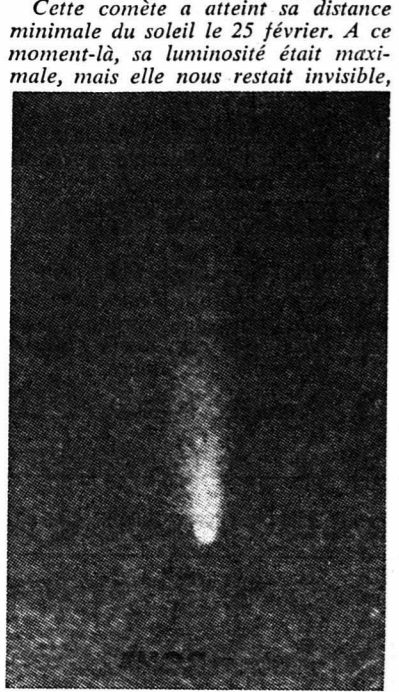

La comète West, photographiée au télescope hier à 5 h 50 par M. G. Fischer, de l'Observatoire de Neuchâtel, posté aux Trois-Cheminées. (Chaumont)

La Société protectrice des animaux a tenu son assemblée à Neuchâtel

La Société protectrice des animaux de Neuchâtel et environs (SPAN) a siégé hier soir à l'Eurotel sous la présidence de Mme Pierrette Bauer. Les débats se sont déroulés dans une salle bien remplie et il ressort des différents rapports présentés que la société, forte de plus de 1550 membres, vit sous le signe d'une activité intense. La gestion est saine et la fusion du groupe des « Amis des bêtes » avec la SPAN permettra de défendre avec plus d'efficacité les animaux.

A ce propos, relevons les nombreuses démarches de l'agent-inspecteur, M. J.-C. Schwaer, qui ont permis de mettre un terme à certains abus. En 1975, la SPAN a réussi également à placer dans de nouveaux foyers un nombre relativement important de chiens et de chats abandonnés et recueillis provisoirement au chenil de Cottendard, à Colombier.

CAMPAGNE DE RECRUTEMENT

La SPAN ne veut pas s'endormir sur ses lauriers et le comité a prévu une nouvelle campagne de recrutement afin que la société devienne plus influente dans le bas du canton.

Hier soir, les rapports ont été brefs pour permettre le déroulement d'un programme suivi d'une discussion nourrie. Le vétérinaire cantonal, M. J. Staehli, avait prévu la projection commentée de deux films d'actualité ayant pour thème les méfaits de la rage et le tatouage des chiens.

A ce propos, la guerre contre la rage, qui menace désormais le canton de Neuchâtel, engagée récemment par l'Etat, a porté déjà ses fruits puisque les chiens ont été vaccinés massivement. Il faudrait maintenant que les chats aussi soient immunisés, d'autant plus que ces animaux, d'humeur vagabonde, sont particulièrement vulnérables.

Puis, un document filmé du cinéaste neuchâtelois Cédric Troutot, consacré aux lâchers de lynx dans la réserve du Creux-du-Van devait intéresser l'auditoire.

Le comité comprend : Mme Pierrette Bauer, présidente ; M. Jean Staehli, vice-président ; Mme Monique Mosset, secré-

LE PARTI SOCIALISTE
vous aide à remplir

vos déclarations d'impôts

Samedi 6 mars, de 9 h à 12 heures, dans son local, à l'hôtel du Marché, 1er étage

La section neuchâteloise de l'ASID a siégé à Neuchâtel

Soins à domicile: les autorisations d'exercer sont-elles délivrées à la légère par le Château?

La section neuchâteloise de l'Association suisse des infirmiers et infirmières diplômés a siégé à l'hôpital des Cadolles sous la présidence de Mme Françoise de Pury. Après l'adoption du procès-verbal de la dernière assemblée, la présidente lut le rapport d'activité de l'année écoulée. En 1975, le comité s'est réuni onze fois dont six à La Chaux-de-Fonds. L'effectif des membres ne cesse d'augmenter. La présidente lança cependant un appel au recrutement: la section de Neuchâtel étant toute petite — environ 300 membres —, elle a besoin d'accroître son effectif pour faire face à ses obligations financières.

Sous l'impulsion de M. Zurcher, le Haut est plus dynamique que le Bas! En 1975, le comité a participé avec la Fondation en faveur du personnel de l'hôpital de La Chaux-de-Fonds à la braderie. Un stand de saucisses et boissons a rapporté la coquette somme de 1500 francs. La vente d'objets du tiers monde a également rencontré beaucoup de succès, le bénéfice réalisé ayant été de 3000 francs.

SOINS A DOMICILE

La présidente évoqua ensuite le problème des soins à domicile. Si une in-

firmière, qui va faire une piqûre au domicile d'un malade, casse, par exemple, son aiguille, aucune assurance responsabilité civile ne la couvre alors que c'est le cas dans les hôpitaux. Aussi le comité a-t-il entamé des pourparlers avec différentes compagnies d'assurances et un projet d'assurance responsabilité civile, collective mais facultative, pourra-t-il être présenté d'ici quelques mois.

Les journées de perfectionnement à Neuchâtel et à La Chaux-de-Fonds ont connu un grand succès. Le comité de l'ASID est en relation avec les autorités sanitaires pour la création d'un service de soins à domicile en ville de Neuchâtel.

Il semble que d'ici deux mois, un statut pourra être signé par les Euvres de la ville concernées. Puis, grâce aux subsides de la commune et du canton, une infirmière de santé publique sera engagée afin de restructurer les œuvres existantes pour le bien des malades.

AUTORISATION DE TRAVAIL

Les médecins collaborent-ils avec les infirmières qui donnent des soins à domicile?

— Il faut, a dit la présidente, que les médecins comprennent les besoins des

malades. Certains praticiens marchent la main dans la main avec les infirmières, d'autres pas!

Puis, Mme de Pury aborda un problème important. Certaines femmes, qui ont passé leur diplôme d'infirmière il y a dix, quinze ou vingt ans, désirent, pour diverses raisons aller donner des soins à domicile. Elles reçoivent, sans autre forme de procès, l'autorisation du service cantonal de la santé publique! Or, en 15 ou 20 ans, bien des choses changent surtout dans ce domaine d'avant-garde qu'est la médecine.

Souvent ces femmes (certains cas ont même été avancés) font des stérilisations à l'eau bouillie, ignorant les nouvelles méthodes...

— Pourquoi, proposait la présidente, pourquoi ne pas renouveler tous les six ans cette autorisation d'exercer et ne pas exiger, à la fin de ce délai, que les infirmières suivent un cours de perfectionnement... C'est le bon sens même...

Les comptes 1975 bouclent par un bénéfice net de 1350 fr. 45. Décharge ayant été donnée à la caisse, les comptes furent adoptés à l'unanimité.

Le budget 1976 présente, lui, un déficit de 4450 fr., déficit qui pourrait être

couvert par la subvention que le comité central verse, chaque année à la section neuchâteloise. Cette année pourtant, le comité a décidé de couvrir une part de ce déficit par ses propres moyens. La subvention à demander à Berne ne sera ainsi plus que de 2000 fr. environ.

Deux membres ont été nommés au comité, soit Mme Denise Némitz et M. Jean-Pierre Zurcher, tous deux de La Chaux-de-Fonds.

NOMINATION DES DÉLÉGUÉS

Le comité se compose donc comme suit: Mmes Françoise de Pury, présidente; Lucette Favre, vice-présidente; Viviane Zurcher, secrétaire, et Mmes Christine Cavalli (représentante au comité central), Jeanne Remy, Nicole Huber, Francine Schaefer, MM. Daniel Fontenille et Jean-Pierre Brand, membres. Quatre délégués ont ensuite été désignés pour représenter la section à l'assemblée de Lucerne.

Enfin dans les divers, des critiques concernant la revue de l'ASID furent examinées et débattues. Après une courte pause, les infirmiers et infirmières présents assistèrent à la projection d'un film: « Terminal hospital ».

R. Wé.

Au tribunal de police du district de Neuchâtel

Le vent avait fait pivoter un signal lumineux de 90°...

Un étrange accident s'était produit le 29 novembre vers 12 h 10, à Saint-Blaise, localité alors semée de panneaux indicateurs de toutes sortes et de signaux lumineux! Le fort vent qui soufflait ce jour-là avait fait choir, peu avant midi, un signal lumineux. La gendarmerie répara aussitôt les dégâts. Mais, quelques minutes plus tard, sous l'effet d'une nouvelle poussée, le signal destiné aux automobilistes se dirigeant vers Bière ou Berne, tourna de... 90°!

Un automobiliste C.L., négligea ce signal qui lui paraissait hors service. Il s'engagea donc dans le carrefour alors qu'en réalité la phase lumineuse était au rouge. Et une collision se produisit avec une auto arrivant régulièrement de Marin.

C.L. était donc renvoyé hier pour diverses infractions à la LCR et à l'OCR

devant le tribunal de police du district de Neuchâtel présidé par M. Jacques Ruedin, assisté de Mme May Steininger qui remplissait les fonctions de greffier.

— Le feu était entièrement tourné, expliqua le prévenu. De plus, des panneaux en bois de couleur brune placés à proximité m'ont fait croire qu'on avait mis un sac sur le feu pour signaler qu'il n'était pas branché. Je suis passé...

Dans son jugement, le tribunal a relevé qu'on ne pouvait tout de même pas exiger d'un automobiliste qu'il prêtât attention à un autre feu placé à l'extrémité gauche de la chaussée. Comme la vitesse excessive reprochée à C.L. n'a pu être prouvée, celui-ci a été libéré et les frais laissés à la charge de l'Etat. Pour ne pas entraver la fluidité du trafic, le prévenu avait déplacé son véhi-

cule après l'accident. Mais l'infraction à l'article 56/1 de l'OCR n'a pas été retenue, des marques de freinage suffisantes sur la chaussée permettant de reconstituer le point de choc.

CAMION CONTRE CYCLOMOTEUR

Le 10 octobre, à la hauteur de l'immeuble No 73 de la rue des Fahys, l'arrière de la remorque du camion piloté par M. S. avait touché un cyclomotoriste qui tentait le dépassement d'une voiture en stationnement.

— Le cyclomotoriste a soudain fait un écart à gauche pour éviter cette auto mal parquée, expliqua M. S.

Le tribunal a admis cette version des faits. Il n'empêche que le conducteur du camion aurait dû s'apercevoir que le cyclomotoriste aurait à faire un écart pour éviter le véhicule mal stationné. Dans ces conditions, plus de précautions étaient nécessaires lors du dépassement. Aussi M. S. a-t-il été condamné à 60 fr. d'amende et au paiement de 65 fr. de frais.

PRIS EN CHASSE

Le 17 novembre vers 14 h 20, en tournant à droite pour s'engager place Pury, l'arrière du camion de W.N., a touché le rétroviseur et le flanc droit du véhicule de livraison piloté par le plaignant. Le conducteur du camion ne s'est aperçu de rien et a poursuivi sa route. Il fut rattrapé par le plaignant à la hauteur de la Centrale laitière.

— Lorsque je lui ai parlé de l'accident, dit le plaignant, W.N. m'a traité de petit c... et m'a dit que cela irait mal pour moi s'il devait descendre de sa cabine.

— C'est possible, admit le prévenu. J'étais énervé. On a déjà de la peine à faire des manœuvres semblables avec un véhicule de ce genre. Alors, on se fait dépasser et la faute nous incomberait encore?

Bref, lors du contrôle du camion, il s'est révélé que le chauffeur manipulait mal le tachygraphe et n'était pas porteur de son livret de travail. Pour ces différentes infractions, W.N. a été condamné à 150 fr. d'amende et au paiement de 40 francs de frais.

IVRESSE ET PAS DES VAPEURS...

Dans la nuit du 24 mai, R.S. a été dénoncé par la police locale de Neuchâtel pour avoir circulé en voiture rue des Poudrières en direction du centre à une vitesse excessive et en étant pris de boisson. Au cours de l'administration de preuves, il n'a pas été établi que R.S. circulait à une vitesse exagérée. En revanche, le tribunal a acquis la conviction que l'ivresse moyenne relevée n'était pas due à des émanations d'alcool, mais à l'absorption de boissons alcoolisées. Le prévenu paiera donc une amende de 850 fr. et 250 fr. de frais. L'amende sera radiée du casier judiciaire après un délai d'épreuve de deux ans.

Une automobile pour trois habitants dans le canton

A la fin de l'année dernière, il y avait dans le canton 54.423 voitures pour 165.868 habitants, ce qui donne environ une voiture pour trois habitants. Ces 54.423 automobiles se répartissent par districts de la manière suivante: Neuchâtel 17.259, La Chaux-de-Fonds 12.771, Boudry 10.821, Le Locle 5399, Val-de-Travers 4128, et Val-de-Ruz 4045.

Dans le canton, il y a au total 62.933 véhicules (non compris les cyclomoteurs, les cycles et les motos) tandis qu'on en avait dénombré 62.277 à la fin de 1974.

Classes de neige pour les élèves du Centre scolaire Béroche-Bevaix

La dernière semaine de février est consacrée aux sports d'hiver, si bien que les bâtiments du centre scolaire secondaire Béroche-Bevaix étaient vides... ou presque. En effet, pour sa version 1976 de cette semaine sportive, contrairement aux années précédentes, les élèves ont pu choisir le sport qu'ils entendent pratiquer. Si le traditionnel camp de ski a réuni une bonne partie des suffrages, le besoin de diversifier a tout de même tenté une partie des quelque 300 élèves du Centre. Jugez-en plutôt.

Le lundi matin, un train spécial emmenait un tiers des effectifs en Valais, vers les stations de Zinal et de Montana. Quelques grippés manquaient à l'appel, alors que quelques autres forçaient un peu, avides qu'ils sont de ce genre de leçons.

Un peu plus tard, ceux qui avaient opté pour le ski de fond et les merveilleuses possibilités qu'offre le Jura pour la pratique de ce sport, montaient à la cabane Perrenoud, première étape d'un petit circuit jurassien. Le Soliat, Les Rasses, Buttes, Baulmes et Sainte-Croix seront les principaux points de ralliement de cette randonnée à ski de fond.

Le dimanche, une première équipe dite

« classe de neige » s'est rendue à Tête-Ran où l'on pratiqua durant une semaine ski ou luge avec, comme dérivatif, la visite du Musée international de l'horlogerie de La Chaux-de-Fonds.

Les partisans d'une vie communautaire se sont rendus à Buttes - La Robellaz, au camp de vacances « Les Loisirs », tandis qu'au Centre scolaire, on y poursuivait les activités suivantes: sport d'intérieur où seront mises à contribution la piscine et la salle de gymnastique. Sport d'extérieur où l'on partagera son temps entre la marche, le patin à Yverdon et à La Chaux-de-Fonds, la visite de fabriques.

Et, pour occuper ceux qui préfèrent les activités artistiques au sport, et il y en a, heureusement, on a préparé les décorations pour l'inauguration officielle du Centre scolaire secondaire dont la date approche à grands pas. Cette nouvelle formule semble connaître beaucoup d'intérêt et ira peut-être à la rencontre de « Semaine de sport » moins coûteuse pour la communauté et pour les parents.

Dans la période que nous abordons, ceci n'est certes pas négligeable.

R. Ch.

Une vieille fontaine sauvée à Saint-Blaise

De notre correspondant: Depuis près d'une année, la plus ancienne fontaine de la localité est morte. Elle avait été placée en 1642 dans l'angle sud-est du temple. Ses deux goulots ne crachent plus d'eau; ses deux bassins sont vides. L'état d'abandon dans lequel elle est laissée attriste...

Soucieux de ne pas laisser se dépraver ce bien du patrimoine culturel villa-

geois, le Conseil communal a sollicité des avis autorisés, notamment ceux du Dr Olivier Clottu, historien de la localité et de M. Roger Vionnet, conservateur cantonal des monuments et des sites qui a, récemment, largement contribué à la rénovation de fontaines à Neuchâtel et à Cressier.

Après l'auscultation de la fontaine par des spécialistes, le diagnostic a ef-

fectivement révélé qu'elle était sérieusement mal en point. Un simple rajustage aurait été vain. Sa colonne corinthienne cannelée, sculptée dans un bloc de pierre jaune, a été rongée par les pluies qui l'ont lavée pendant plus de trois siècles. Ses bassins, taillés dans du roc blanc, sont percés et à reconstruire. Coût estimatif de la restauration: une dizaine de milliers de francs. Bien que l'exécutif communal prône les économies, il s'appropriait à demander un crédit pour que les travaux de restauration puissent commencer sans tarder quand, sur le chemin de ses démarches, il trouva tout à coup... un mécène.

En effet, lors d'une récente séance, la Commission du 3 février, instigatrice des manifestations qui marquent le jour de Saint-Blaise, a décidé, à l'unanimité, d'utiliser une partie des bénéfices accumulés au cours des années passées pour prendre à sa charge — et non à celle de la communauté — les frais de rénovation de la vieille fontaine. Un geste à apprécier justement. C.Z.

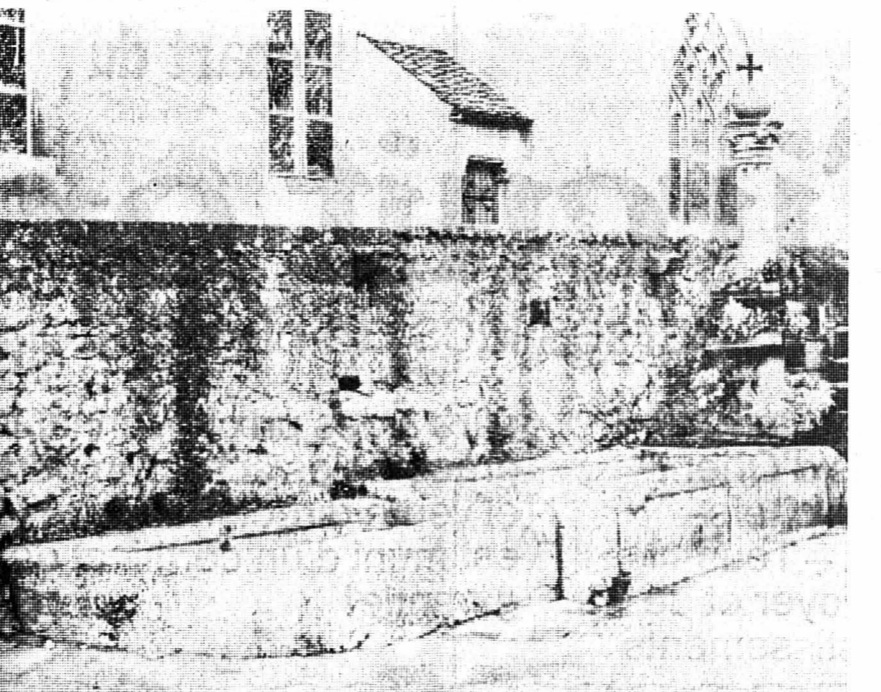

La vieille dame...

(A.Vipress - J.-A. Nyfeler)

NOUVELLES FINANCIÈRES

Câbles électriques de Cortaillod

Les résultats industriels de la Société d'exploitation des câbles électriques de Cortaillod pour l'exercice 1975 ont été défavorablement influencés par la récession. Le conseil d'administration a néanmoins décidé de proposer à l'assemblée générale des actionnaires qui se réunira le 7 avril de consacrer à la rémunération du capital-actions une somme identique à celle de l'an dernier. Cette somme étant répartie entre 60.000 titres au lieu de 40.000 précédemment, la dividende par action se trouverait ainsi ramené de 105 fr. à 70 francs.

Primifrance

Pour vous, FUTURES MAMANS, la collection printemps - été de

MATERNA

est arrivée

ROBE CHASUBLE dès Fr. 59.-

COLOMBIER

Départ pour la neige

(c) Lundi 8 mars, 155 enfants et leurs 22 accompagnants partiront pour les camps de ski. Les élèves de 4ème année se rendront à Zinal, ceux de 5ème aux Crossets. Le voyage s'effectuera en train et le départ est prévu à 7 h 04. Chacun a reçu toutes instructions utiles quant à l'équipement, aux effets vestimentaires et de toilette, à l'argent de poche, etc... Le retour est prévu le samedi 13 mars, à 16 h 36, à la gare de Colombier.

AVIS OFFICIELS



Vaccination des chiens contre la rage

Les dispositions légales du 2 septembre 1975 ont rendu obligatoire la vaccination des chiens contre la rage et fixé les conditions de vaccination. Les offices communaux de contrôle des chiens signalent à l'office vétérinaire cantonal les animaux qui n'ont pas été vaccinés. Les propriétaires recevront une invitation à se conformer aux règles dans le délai d'un mois. Passé ce délai d'autres mesures s'imposeront. Quelques communes ont signalé que certains propriétaires ont fait vacciner leur chien à l'extérieur du canton pour éviter le tatouage de leur animal qui assure la sécurité sanitaire. Ces propriétaires ne sont pas pour autant dispensés du marquage de leur animal, ils devront également s'y conformer comme tous les autres et faire procéder au marquage de leur animal.

Neuchâtel, le 25 février 1976

OFFICE VÉTÉRINAIRE CANTONAL



Département des Travaux publics Service des ponts et chaussées Neuchâtel, le 23 février 1976

SOUSSION

Le Département des Travaux publics de la République et Canton de Neuchâtel met séparément en soumission les travaux de réfection et de construction d'ouvrages d'art suivants, prévus pour le courant de l'année: — T 10 — Neuchâtel, rue de l'Ecluse: purge de rocher et construction d'un mur de plaquage de 90 m² environ, ancré par tirants; — T 10 — Haut-de-la-Tour: réfection de murs de soutènement et construction d'un mur de plaquage de 90 m² environ, ancré par câbles de précontrainte réinjectables; — RC 169 — Le Locle - Les Brenets: travaux de drainage et de gainage d'un tunnel de 90 m de longueur; — RC 170 — Les Ponts-de-Martel: construction d'un mur de soutènement et d'un trottoir sur une longueur de 65 m environ. Les entreprises intéressées à l'un ou plusieurs des travaux susmentionnés sont priées de s'annoncer par écrit, jusqu'au 20 mars 1976 à l'adresse suivante: Service des ponts et chaussées, Case postale 1162, 2001 Neuchâtel. Les documents de soumission seront ensuite envoyés aux intéressés.



UNIVERSITÉ DE NEUCHÂTEL Faculté des sciences

Soutenance de thèse de doctorat

au grand auditoire des Instituts de biologie
Vendredi 12 mars 1976, à 15 h 30

Candidat: M. Jean-François GRAF, licencié ès sciences de l'Université de Lausanne.

Sujet de la thèse: Contribution à l'étude de la biologie d'*Ixodes ricinus* L. (Ixodidae, Ixodidae). (Copulation, nutrition et ponte).
La séance est publique.

IMMEUBLES

Jura vaudois

Vente aux enchères publiques

Le samedi 27 mars 1976, dès 14 h 30, au café restaurant du Cercle, à Villars-Burquin, les hoirs de feu Henri DUVOISIN, à Fontanezier, exposent en vente aux enchères publiques et volontaires l'

ANCIENNE FERME

dont ils sont propriétaires à Fontanezier (VD). Il s'agit d'un bâtiment ancien, sans confort, jouissant d'une excellente situation, avec vue étendue et terrain de 2000 m² tout autour du bâtiment. Pour tous renseignements, et pour obtenir les conditions de mise, prière de s'adresser à l'étude des notaires

Robert Mermoud et Pierre Gasser, à 1422 Grandson, tél. (024) 24 11 91. Pour visiter: s'adresser à M. Henri Duvoisin, 1411 Villars-Burquin, tél. (024) 71 14 35.

IMMEUBLE LOCATIF

A vendre, à Neuchâtel, près du centre, de 10 appartements de 2 et 3 1/2 pièces. Entièrement loué, construction récente. Rendement brut 7,45%. Prix de vente: Fr. 850.000.— Hypothèques à disposition.

Ecrire sous chiffres 28-900.069 à Publicitas, Terreaux 5, 2001 Neuchâtel.

Michel Turin SA
Gestion commerciale et immobilière

Tél. 038 33 20 65
2074 Marin
Rue Charles-Perrier 3

A VENDRE À COLOMBIER villa mitoyenne de 6 pièces

de construction récente, comprenant: 4 chambres à coucher, salon avec cheminée, coin à manger indépendant, cuisine, 2 salles d'eau, cave, buanderie, chauffage individuel, 2 places dans garage souterrain. Terrain de 380 m². Prix de vente: Fr. 310.000.— Fonds propres nécessaires: Fr. 67.000.—

HYPOTHÈQUE

On cherche 1^{er} rang hypothèque 280.000 fr. sur immeuble, estimation 500.000 fr. (cadastre 480.000 fr.), intéressés à convenir. Adresser offres écrites à HT 496 au bureau du journal.

A vendre à Peseux dans quartier tranquille

IMMEUBLE LOCATIF

de 6 appartements de 3 1/2 pièces. Année de construction 1961. Prix Fr. 450.000.— hypothèques à disposition.

Renseignements ou visites, tél. (038) 24 70 52.

Pour la construction d'une villa ou petit immeuble locatif de 4 à 6 appartements, particulier cherche

terrain à bâtir

avec vue sur le lac, dans un rayon de 5 à 7 km de Neuchâtel. Eventuellement immeuble construit.

Adresser offres écrites à IW 507 au bureau du journal.

petit immeuble

3 appartements de 2 pièces + cuisine.

Pour traiter, s'adresser à

Fiduciaire HORDES S.A. PIERRE DESAULES
Economiste
Fausses-Brayes 19 / 038 24 18 22
NEUCHÂTEL

A VENDRE LA COUDRE - NEUCHÂTEL

magnifique villa

Situation de 1^{er} ordre
1 appartement de 5 pièces
1 appartement de 3 pièces
2 garages.

Pour traiter, s'adresser à

Fiduciaire HORDES S.A. PIERRE DESAULES
Economiste
Fausses-Brayes 19 / 038 24 18 22
NEUCHÂTEL

On cherche à acheter ou à louer appartement ou maison

5 à 6 pièces

Neuchâtel - La Coudre - Hauterive.

Adresser offres écrites à JX 508 au bureau du journal.

A LOUER

LE LANDERON, Petite-Thielle 8, à louer pour le 1^{er} juillet, jolis

APPARTEMENTS DE 3 PIÈCES

quartier tranquille; immeuble moderne. Confort, grande cuisine agencée, balcon ensoleillé, etc., loyer Fr. 440.— au 2^{me} étage Fr. 445.— au 3^{me} étage, plus charges.

IMMOTEST SA, Bienne. Tél. (032) 22 50 24.

A LOUER rue de l'Ecluse 37, Neuchâtel,

pour date à convenir

1 STUDIO MEUBLÉ

avec cuisinette, douche et W.-C. Fr. 370.— par mois, électricité, cuisson et chauffage compris.

1 STUDIO NON MEUBLÉ

avec cuisinette, douche et W.-C. Fr. 290.— par mois, électricité, cuisson et chauffage compris.

Pour le 1^{er} avril 1976

1 APPARTEMENT MEUBLÉ

de 2 pièces avec cuisinette, douche et W.-C., Fr. 450.— par mois, chauffage, cuisson et électricité compris. Convient pour 2 étudiants.

S'adresser: Fiduciaire Louis Crelier, av. de la Gare 8, 2001 Neuchâtel. Tél. (038) 25 77 65.

A louer HAUTERIVE, Rouges-Terres,

APPARTEMENTS DE 1, 2 et 3 PIÈCES MODERNES

Prix: 1 pce dès Fr. 282.— + 35.— de charges
2 pces dès Fr. 355.— + 55.— de charges
3 pces à Fr. 460.— + 75.— de charges

Pour visiter: M. P. Imer, concierge, Rouges-Terres 7a, Hauterive, tél. 33 24 17.

Pour traiter: Fidimmobil S.A., Saint-Honoré 2, 2001 Neuchâtel. Tél. 24 03 63.

A louer à Boudry, ch. des Adoz tout de suite ou pour date à convenir,

APPARTEMENTS

2 pièces dès Fr. 348.— charges comprises
3 pièces dès Fr. 420.— charges comprises
4 pièces dès Fr. 512.— charges comprises

Fiduciaire Leuba & Schwarz fbg de l'Hôpital 13, 2001 Neuchâtel. Tél. (038) 25 76 72.

A louer NEUCHÂTEL-OUEST

splendide appartement de 2 1/2 pièces

meublé luxueusement, balcon, vue imprenable sur la baie d'Auvergnier. Loyer 620 fr. + charges. Eventuellement vente. Tél. 25 66 88 bureau 33 49 83 privé.

A louer pour le 1^{er} mars ou date à convenir, chemin des Saules 17, à Colombier,

APPARTEMENT DE 2 PIÈCES

confort, 389 fr. + 48 fr. charges.

S'adresser à: Etude François Cartier, rue du Concert 6, Neuchâtel. Tél. (038) 25 12 55.

A louer à Colombier, pour le 31 mars 1976,

appartement 4 pièces

à quelques minutes de l'arrêt du tramway. Situation tranquille. Loyer mensuel 535 fr. plus charges.

S'adresser à Fiduciaire J.-P. Erard, Neuchâtel, tél. (038) 24 37 91.

A louer à Colombier, immédiatement ou pour date à convenir,

APPARTEMENT 3 PIÈCES

à quelques minutes de l'arrêt du tramway. Situation tranquille. Loyer mensuel: Fr. 430.— + charges.

S'adresser à Fiduciaire J.-P. Erard Neuchâtel. Tél. (038) 24 37 91.

A louer pour le 1^{er} juillet 1976

1 appartement de 3 1/2 pièces

tout confort, avec vue sur le lac et les Alpes.

S'adresser à M. Dubois, concierge, tél. (038) 24 56 93, heures des repas.

APPARTEMENTS TOUT CONFORT

A louer à Neuchâtel tout de suite ou pour date à convenir, situés: ch. de la Caille rue de Grise-Pierre rue du Suchiez rue du Roc rue Ed.-de-Reynier rue des Vignolants

Fiduciaire Leuba & Schwarz fbg de l'Hôpital 13, 2001 Neuchâtel. Tél. (038) 25 76 72.

A louer au Verger-Rond

GARAGE

libre dès le 1^{er} avril 1976. Loyer 55 fr. Tél. (038) 21 21 25, interne 361.

A louer à Hauterive (port) et Saint-Blaise tout de suite ou pour date à convenir,

APPARTEMENTS TOUT CONFORT

de 2, 3, 4 et 5 pièces.

Fiduciaire Leuba & Schwarz fbg de l'Hôpital 13, 2001 Neuchâtel. Tél. (038) 25 76 72.

A louer, rue A.-Bachelin 8, Marin

places de parc dans garage collectif

à Fr. 60.— par mois.

S'adresser à: LA NEUCHÂTELOISE-ASSURANCES Bassin 16, Neuchâtel Tél. 21 11 71.

Etude Clerc, notaires, 2, rue Pourtalès. Tél. 25 14 69.

A LOUER pour le 24 mars ou pour date à convenir, à Cornaux,

appartement modeste de 3 chambres

cuisine, W.-C. Jardin. Loyer mensuel: Fr. 140.—.

APPARTEMENT DE: 4 PIÈCES (101 m²)

Grand confort. Living avec cheminée. Situation très tranquille en dehors de la circulation, à proximité des transports publics.

S'adresser à Fiduciaire J.-P. Erard, Neuchâtel. Tél. (038) 24 37 91.

(Lire la suite des annonces classées en page 7)

On cherche à acheter

vieille ferme

ou maison de campagne.

Adresser offres écrites à BW 312 au bureau du journal.

Sous-la-Coudre/Neuchâtel. Vue imprenable sur le lac.

Magnifiques appartements à vendre

(Egalement possibilité de louer dès maintenant et d'acheter plus tard si cela vous plaît)

Renseignements et vente: G. FANTI, 19, rue du Lac, 2014 Bôle, tél. 038 41 12 84
GECO, Promenade-Noire 3, Neuchâtel, tél. 038 24 44 46

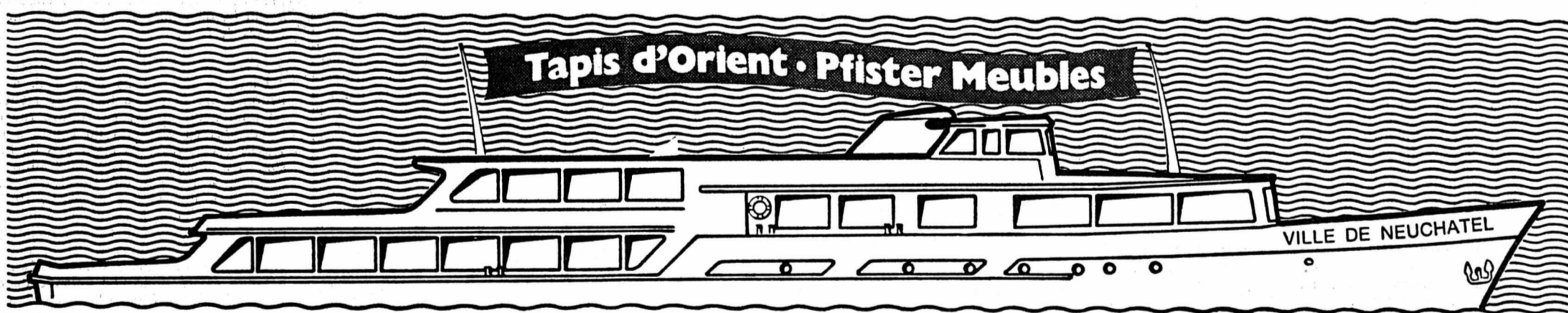

Du 5 au 11 mars 1976

à bord du «Ville de Neuchâtel»

au débarcadère du

port de Neuchâtel
départ du

«Circuit oriental»

Sur les lacs de Neuchâtel et de Morat.

A bord du bateau vous attend un choix fabuleux de tapis d'Orient y compris de véritables chefs-d'oeuvre de l'art noué. — Tous prêts à embellir votre foyer et de vous garantir des investissements

sûrs à des prix raisonnables grâce à des achats, importations et vente directs. Chaque tapis est muni d'un certificat de garantie!

Entrée libre!
Lundi — vendredi de 13.30 à 22 h
Samedi + dimanche de 10 à 22 h

Pfister Meubles
vous souhaite la bienvenue à bord!

AE 13

armourins

La ligne tube? Pas trop stricte

Les nouveaux manteaux gabardine laine vierge et polyester sont « adaptés » à la nouvelle mode tube des robes et des jupes. Le manteau ci-dessous à gauche: gabardine, vert ou marine, forme droite, piqûres apparentes. Tailles 38 à 44: **249.-**

A droite, les nouveaux coloris mode, camel, vert et marine, ceinture à nouer, poches de poitrine plaquées, des boutons partout. Tailles 36 - 42, et un prix unique: **198.-**

Attention à ce modèle!

Il réunit à lui seul tous les détails, toutes les tendances de la mode 1976. Coupe droite, manches amples, coutures piquées apparentes. Notez encore qu'il est en gabardine laine et polyester beige clair ou marine et qu'il ne coûte que **219.-**

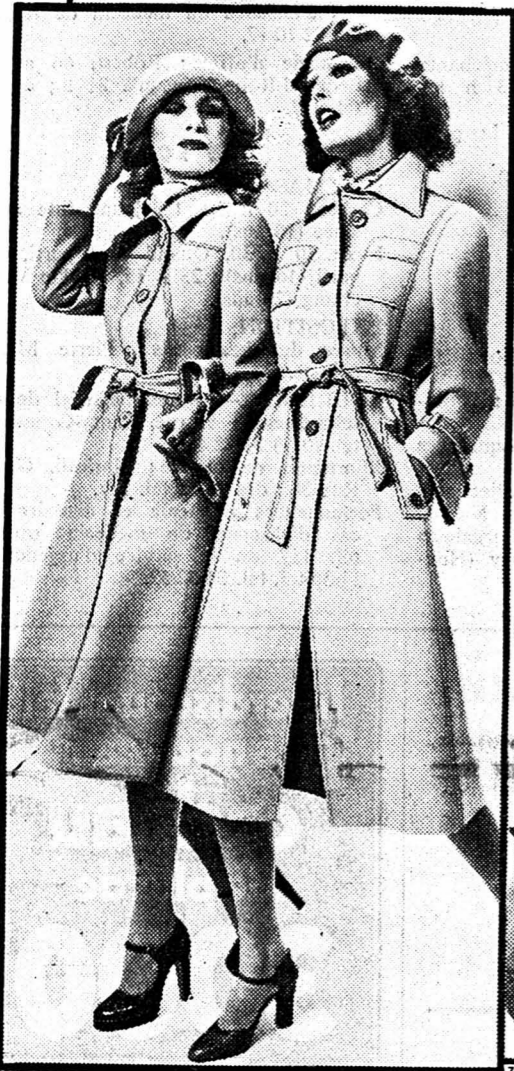

FLASHES SUR LA MODE 1976

SAMEDI 6 MARS A 14 H — 14 H 30 ET 15 H

Plusieurs mannequins vous feront apprécier tout le charme de la nouvelle élégance féminine. — Entrée libre — Rayon confection 1er étage

Le grand magasin qui fait plus pour ses clients. — Tél. 25 64 64

MACHINES A LAVER

le linge et la vaisselle. Neuves, automatiques, sacrifiées. Grand choix de marques réputées. Légers défauts d'émail, avec rabais jusqu'à 50%. Livraison de nos stocks, pose et garantie gratuites. Grandes facilités de paiement. Pas d'acompte à la livraison. Réparations toutes marques.



Tunnel 3, Lausanne. Tél. (021) 23 52 28, le soir (021) 91 64 92. Succ. Neuchâtel Tél. (038) 25 82 33.

GODET VINS Auvernier

A vendre

chalet

avec balcon, éventuellement meublé, grandeur 4 m 50 x 5 m 50. A déplacer.

A la même adresse.

bateau

pliable, 2 places, double stabilisateur, avec mât et voile. Prix à discuter.

Téléphoner au (038) 31 22 21.



Il y a une voiture qui a traversé toutes les modes.

VOTRE AGENT RENAULT VOUS OFFRE:
plan de financement et services infirmiers
garantie anti-rouille de 3 ans + service après-vente efficace et rapide

Renault 16 L une 1600 cm ³ à prix discount	13350.-*
Renault 16 TL la voiture familiale par excellence	14900.-*
Renault 16 TS les utilisateurs professionnels la préfèrent	16000.-*
Renault 16 TX (5 vitesses) une autoroutière confirmée	17550.-*
* (+ frais de transport)	

RENAULT 16

Venez maintenant essayer sans engagement la Renault 16 de votre choix.

Grand Garage Robert, Neuchâtel, 36-38 Champ-Bougin, tél. (038) 25 31 08.

Boudevilliers: Garage du Val-de-Ruz, tél. (038) 36 15 15 - Cortaillod: Garage Lanthemann, tél. (038) 42 13 47 - Couvet: Garage Duthé et fils, tél. (038) 63 12 15 - Cressier: Garage Schaller, tél. (038) 47 12 66 - Fleurier: Garage Magg, tél. (038) 61 23 08 - Neuchâtel: Garage des Parcs, tél. (038) 25 29 79.

PERUHAG
brevets d'invention
Agence à Neuchâtel:
24, rue du Coq-d'Inde
tél. 038/25 12 18

DÉMÉNAGEMENTS

Transports suisse et étranger

J. MEDOLAGO

Rosière 3 NEUCHATEL Tél. 038 24 34 44

PRIX CITÉ



SPLENDIDE VESTE POUR DAME, EN CUIR VÉRITABLE

Fermeture éclair. Coloris whisky ou kaki. Tailles 38 à 44

SEULEMENT

160.-



La Cité

Désirez-vous embellir et rénover votre appartement à peu de frais ?

Alors assistez sans faute à notre

Démonstration Selma

Samedi 6 mars 1976

Selma :

une gamme de matériaux avantageux qui simplifient vos travaux

- masse à mastiquer
- crépi au rouleau ou au pinceau
- mastic pour joints
- crépi à talocher

OBIRAMA

Centre d'achat CAP 2000 — Peseux
Tél. (038) 31 73 01

DÉMONSTRATION



par un spécialiste de l'usine

JEUDI 4 mars 1976

VENDREDI 5 mars 1976

SAMEDI 6 mars 1976

Merci de votre visite

BAILOD

Bassin 4 - NEUCHATEL - Tél. 25 43 21

LA CHAUX-DE-FONDS

Soirée du Premier mars des «Armes-Réunies»

Une riche ronde de la reconnaissance

Le traditionnel banquet du 1er mars de la musique militaire «Les Armes-Réunies» de La Chaux-de-Fonds, a eu lieu au restaurant «La Fontana». Plus qu'une simple réunion, c'était avant tout l'occasion de récompenser les membres fidèles. Après l'apéritif, chacun se retrouva autour des tables pour entendre les souhaits de bienvenue du président, M. J.-P. Muller. Ce dernier releva la présence de MM. Robert Moser, conseiller communal, Georges Schwob, président d'honneur de la fondation, André Schwarz, président de cette fondation, Georges Jaggi, président d'honneur, de Mme Madeline Christinet, marraine des «Armes-Réunies», de MM. Maurice Wicki, président cantonal des musiques, Marcel Calame, président des musiques militaires neuchâtelaises, Michel Romanet, représentant les sociétés locales, R. Brasey, adjudant du commandant de la musique militaire de Neuchâtel et représentant du comité du cortège de la fête des vendanges, ainsi que de nombreux autres invités, du Jura spécialement.

Cette soirée de la reconnaissance, ajouta en substance M. Muller, est aussi celle de l'amitié. Nous faisons partie d'une société sur laquelle chacun de nous peut compter.

A l'issue du repas, s'ouvrit la partie officielle qui fut agrémentée par nombre de productions de la «Petite Fanfare». Conseiller communal et conseiller national, M. Robert Moser porta le toast à la patrie. Evoquant quelques miettes de notre histoire, l'orateur poursuivit: «L'événement historique que nous commémorons met en évidence une commune raison d'être pour des gens bien différents les uns des autres. Raison d'être qui permet de redécouvrir et de redéfinir la réalité de la notion de patriotisme. Par l'abus du mot patriotisme, n'a-t-on pas maintes fois irrité le citoyen? N'a-t-on pas aussi galvaudé l'idée de patrie en utilisant le vocabulaire

à des fins intéressées? Abus et galvaudage, deux plaies qui ont contribué à discréditer le concept de patrie et à miner la confiance. Aussi le moment est-il venu de dénoncer le patriotisme romantique, de dénoncer aussi le patriotisme démagogique au service des intérêts particuliers. Il faut en revanche s'appliquer à retrouver la valeur de cette constante humaine: l'attachement à une patrie. Constante qui est aussi organique et instinctive qu'est dépendant l'enfant de ses père et mère».

Et de conclure: «La patrie est un petit univers, accueillant les initiatives de notre pensée politique. Elle est le lieu où une ferme tradition de lois, constamment susceptibles d'adaptation, nous protège contre notre propre faiblesse. Elle inspire une confiance plus forte, plus saine, que toutes les méfiances que la craintive prudence peut infiltrer au cœur de l'homme».

Vint alors la ronde de la reconnaissance, avec notamment un message de M. Wicki, au nom de la société cantonale et du comité central. Un discours apprécié puisqu'il marquait officiellement le retour des «Armes-Réunies» au sein de la fédération cantonale, après quelques années d'isolement. Par ailleurs, M. Marcel Calame se chargea de transmettre l'invitation du Locle pour les 11 et 12 septembre, à l'occasion de la fête des musiques militaires du canton et du 125^{me} anniversaire de la «Mili» de la Mère commune des Montagnes.

Quant à la marraine des «Armes-Réunies», Mme Christinet, elle fut fleurié avant qu'elle-même ne remette à M. André Lehmann une coupe destinée à marquer un quart de siècle d'activité. Cette soirée s'acheva par un discours toujours, avec quelques interventions du président Muller, du vice-président Grisel, de Georges Jaggi, président d'honneur.

On apprend également que dès le

1er juin, un nouveau directeur succédera à M. Alain Delmotte qui ne pouvait plus assumer cette tâche en raison de ses fréquents voyages entre Mulhouse (où il habite) et La Chaux-de-Fonds.

Il a été fait appel à M. Charles Frison, de Bruxelles, qui est âgé de 54 ans. M. Frison a fait sa carrière dans les musiques militaires de son pays, au grade de commandant. Il a servi sous les ordres de M. René de Ceuninck (qui fut l'un des plus brillants directeurs des «Armes-Réunies») avant que ce dernier ne vienne s'établir en Suisse. Le nouveau directeur a dirigé plusieurs fanfares militaires et de division. Il fut récemment commandant de la musique royale de la gendarmerie belge. Compositeur, il voit plusieurs de ses œuvres (marches, ouvertures, etc.) figurer au programme de nombreuses sociétés. Il a écrit entre autres la marche du Lion's club.

Voici la liste des musiciens qui furent fêtés:

PALMARES 1976

Diplôme d'activité (5^{me} année): Marcel Lardon, Philippe Scheffel, William Vuagneux. 1^{er} chevron (10^{me} année): Roland Berger, Henri Noël Chappatte Jean Frochoux, Henri Gerber. Membre d'honneur (15 ans révolus): Gilbert Genier et Raymond Lanfranchi. 3^{me} chevron (20^{me} année): Jean-Daniel Matthey, Cadeau (20 ans révolus): Edmond Herzig, Cadeau (25 ans révolus): André Lehmann. 1^{re} étoile (30^{me} année): Alexis et Bernard Cour, Marcel Lehmann, Jean Frascotti. Cadeau (40 ans révolus): Ernest Matthey. Cadeau (45 ans révolus): Marcel Matthey. 3^{me} étoile (50^{me} année): Aimé Calame. Membre d'honneur de l'Association des musiques militaires neuchâtelaises: Ernest Matthey, pour 40 ans.

VÉTÉRANS CANTONAUX ET FÉDÉRAUX

Vétérans cantonaux (25 ans d'activité): Willy Bettosini, Arnold Bourquin, Aldo de Nicola, Alexis Cour, Bernard Cour, Fernand Daucourt, Henri Droz, Jean Frascotti, Pierre Gigon, André Lehmann, Marcel Lehmann, André Reuille. Vétérans fédéraux (35 ans d'activité): Willy Bettosini, Aimé Calame, André Calame, Alexis Cour, Bernard Cour, André Grisel, Aimé Jacot, René Joly, Marcel Lehmann, Marcel Matthey André Reuille. Vétérans (50 ans d'activité): Aimé Calame, Ernest Matthey.

Enfin plusieurs primes d'assiduité ont été distribuées aux musiciens comptant le moins d'absence (voire pas du tout) au cours de l'année 1975. Le corps accueille également plusieurs nouveaux membres. C'est autour d'une soupe à l'oignon que s'acheva cette soirée.

Ph. N.

Théâtre de marionnettes pour l'éducation routière

Gendarme marionnettiste, qui l'eût cru. C'est pourtant l'aventure étonnante qui vient d'arriver à deux membres de la gendarmerie cantonale chargés de l'éducation routière dans les écoles du canton. L'idée n'était pas tout à fait nouvelle, car elle avait été retenue par la gendarmerie vaudoise, mais c'est la première fois qu'elle est mise en application dans le canton.

A cette occasion, M. Philippe Vuilleumier, président de la commission cantonale d'éducation routière, a présenté hier au collège Bellevue à La Chaux-de-Fonds, divers représentants des autorités communales, du corps enseignant et de la gendarmerie, ce spectacle didactique.

Les préposés à cette tâche particulièrement importante s'étaient en effet rendu compte que l'éducation routière suivant le schéma traditionnel du cours en classe ne portait que relativement ses fruits. L'idée du théâtre de marionnettes les passionna. Quel excellent support pour faire passer un tel «message» quand on sait l'attrait que représente le spectacle et la fiction pour les gosses. Ce ne fut pourtant pas chose aisée pour les deux gendarmes «marionnettistes» de mettre sur pied ce spectacle. Ils bénéficièrent de la précieuse collaboration d'une responsable de l'Ecole normale vaudoise qui apporta de nombreux remaniements à un premier scénario. Ce fut ensuite l'entraînement au maniement de la marionnette à gaine, à l'exercice de voix et enfin aux «trois coups» en présence des élèves.

PLAISANT ET REUSSI

Eh! bien on ne peut que féliciter les animateurs de ce spectacle qui narre d'une manière plaisante les aventures de Pierrot, charmant garçon imprudent qui se fait vertement morigéner par sa petite amie pour ne pas savoir, mais alors pas du tout, traverser la chaussée. Non seulement le dialogue est amusant, mais

les enfants sont interpellés et prennent activement part au spectacle, tantôt avec une touchante naïveté, tantôt avec une langue précocement acérée. La récapitulation générale et finale en dit long sur l'efficacité de la méthode: rien

n'a échappé à ces marmots éveillés. Il ne reste qu'à espérer qu'ils appliquent avec le même scrupule ces sages préceptes dans la réalité. Bien des drames qui furent à déplorer seront à l'avenir évités. B.L.N.

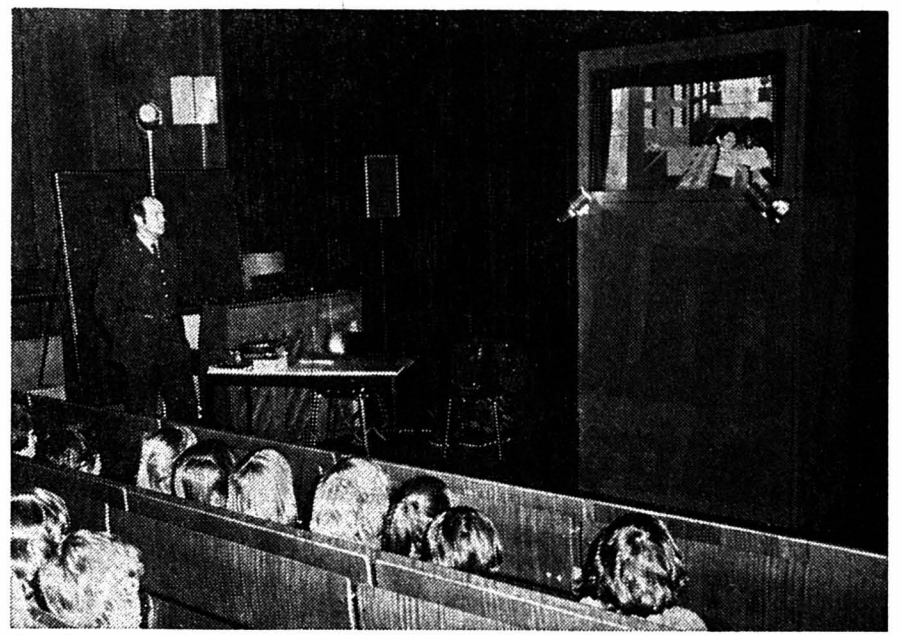

Les jeunes élèves sont passionnés par le spectacle de marionnettes qui leur apprend de manière originale à traverser la chaussée sans danger (Avipress M.-A. Robert)

CARNET DU JOUR

La Chaux-de-Fonds

CINÉMAS
Corso: 20 h 30, Le sauvage (16 ans - prolongations).
Eden: 20 h 30, Le bon et les méchants (16 ans - prolongations); 23 h 15, Infidélités (20 ans).
Plaza: 20 h 30, Au-delà de la peur (16 ans).
Scala: 20 h 30, Nashville (16 ans).
DANSE ET ATTRACTIONS
Cabaret Rodeo: 21 h 30 - 4 h
Le Scotch: 21 h 30 - 4 h
La Boule d'or: 21 h 30 - 4 h
Cabaret 55: 21 h 30 - 4 h
Chez Jeanine: 21 h - 4 h
EXPOSITIONS
Musée d'histoire: les collections (le week-end ou sur demande).
Musée international d'horlogerie: l'homme et le temps.
Musée d'histoire naturelle: coquillages et faune marine.
Musée des beaux-arts: les collections.
Vivarium (Jardiniers 61): de 14 à 17 h.
Galerie du Manoir: Manuel Cargaleiro (Portugal) et Catherine Hethy (Hongrie).

Galerie du Club 44: Claude le Boul.
Permanences médicale et dentaire: en cas d'absence du médecin de famille, tél. 22 10 17.

Pharmacie d'office: Robert, 66 avenue Léopold-Robert, jusqu'à 21 h; ensuite tél. 111.

Le Locle

CINÉMAS
Casino: 20 h 30, La jeune fille assassinée (18 ans).
Lux: 20 h 30, Quand c'est parti, c'est parti (16 ans); 23 h 15, Nackte Versuchung (20 ans).
EXPOSITION
Musée des beaux-arts: Pierre Michel, peintre.
TOURISME. — Bureau officiel de renseignements: 5, rue Henry-Grandjean, tél. (039) 31 22 43.
Pharmacie de service: Mariotti, Grand-Rue 38; dès 21 h, tél. 117.
Permanences médicale et dentaire: en cas d'absence du médecin traitant, tél. 117 ou le service d'urgence de l'hôpital, tél. 31 52 52.

LE LOCLE

Perte de maîtrise près du Locle: une chaux-de-fonnière tuée

Hier à 19 h, une voiture conduite par M. Michel Haslebacher, 23 ans, de Marin, circulait sur la route cantonale du Crêt-du-Locle, au Locle. Peu après le premier virage à gauche, il perdit la maîtrise de sa machine qui traversa la route de droite à gauche avant de dévaler un talus en faisant plusieurs tonneaux. Blessé, le conducteur, ainsi que deux de ses passagers, M. Cl. Châtelain, 24 ans et sa sœur Isabelle, 19 ans, ont été transportés à l'hôpital du Locle. Une quatrième passagère, habitant à La Chaux-de-Fonds, est décédée durant son transport à l'hôpital du Locle. Le nom de cette personne n'a pu être révélé, la famille n'ayant pu être contactée.

IL VOUS RESTE A PEINE 24 HEURES
pour acheter vos billets de LOTERIE ROMANDE — Tirage demain

SALONS

	au lieu de Fr.	prix Segalo Fr.
2 fauteuils classiques à 700.-/pièce transf., tissu beige, simili cuir brun	700.-	350.-
transf., tissu cognac	1720.-	1290.-
fixe, tissu rayé	2500.-	1800.-
tissu 2 tons	2500.-	1900.-
transformable Lancina	2600.-	1950.-
Fauteuil relaxe avec peau daim brun	2640.-	2000.-
classique, tissu beige	2640.-	2300.-
rustique, tissu Miami rouge	3270.-	2900.-
6 éléments, velours	3850.-	3000.-
anglais, canapé 2 pl., 2 faut., velours brun	3927.-	3800.-
fixe, velours or	5115.-	3900.-
rust., cuir brun, canapé 2 pl., 2 faut.	5395.-	4000.-
fixe, cuir brun	4950.-	4200.-
par élément avec lit	5390.-	4500.-
	5800.-	4500.-
	7118.-	5500.-

SALLES A MANGER

	au lieu de Fr.	prix Segalo Fr.
Louis XVI, noyer, buffet, table, 4 chaises	5830.-	4590.-
espagnole, buffet, argenterie, table, 4 chaises avec cuir	6600.-	4900.-

CHAMBRES A COUCHER

	au lieu de Fr.	prix Segalo Fr.
Ch. à coucher noyer/blanc	2495.-	1500.-
Ch. à coucher noyer/blanc	3775.-	1800.-
Ch. à coucher noyer/blanc	3880.-	2000.-

Amateurs de bonnes affaires courez tous chez Segalo!

Le Géant romand du meuble vous attend

Segalo

LE GEANT ROMAND DU MEUBLE
Choix - Service - Qualité - Prix

Peseux Grand-Rue 38
(038) 31 13 33

Interdiscount fait à nouveau cadeau de plus de 3000 pilotes stéréo d'une valeur de Fr. 960.-

Chaque magasin Interdiscount vous renseignera sur le «pourquoi» le «comment» et à quelles conditions.

InterDiscount
Photo, Radio, Hi-Fi

Neuchâtel: ID, Grand-Rue 14

A votre bon cœur. M^{rs} dames... Agréablement stimulés sans être excités. Le cœur à ses raisons...

THE INFRE
* sans théine

Prêts sans caution
de Fr. 500.- à 10.000.-

Formalités simplifiées. Rapidité. Discretion absolue.

BANQUE COURVOISIER S.A.
2001 NEUCHÂTEL / (038) 24 64 64
Faubourg de l'Hôpital 21

Envoyez-moi documentation sans engagement

Nom _____
Rue _____
Localité _____ FAN

Euro-Advertising GER 1/76 Ch

EUROSERVICE GM.

Pour que votre voiture roule mieux et plus longtemps.



Il faut bien qu'une voiture passe de temps en temps au garage. Pour des tests de sécurité et des services d'inspection. L'important est qu'elle n'y passe pas trop de temps.

Voilà pourquoi à la GM nous attachons une telle importance au service. Nos spécialistes sont triés sur le volet. Ils suivent périodiquement à l'usine de Bienne des stages de perfectionnement. Parce que les techniques évoluent. Et parce que, au bout du compte, c'est aussi à ses garagistes que l'on juge une marque de voitures.

Par le temps qui court, il n'est pas question d'immobiliser longtemps une voiture dans l'attente d'une pièce de rechange. Tous nos concessionnaires ont en permanence dans leur stock des pièces d'origine. Et ce stock est constamment tenu à jour.

Il en va de même pour l'équipement, l'outillage et les installations qui doivent se conformer aux spécifications exigeantes de la GM.

Toute voiture, lors d'un service d'inspection, est «auscultée» d'après une «check-list» standard établie par l'usine.

En achetant une voiture GM vous contractez pour ainsi dire une «assurance-service».

En confiant votre voiture, quelle qu'en soit la marque, aux spécialistes du service GM, vous pouvez être sûr qu'elle est entre bonnes mains. Et songez qu'une voiture parfaitement entretenue se revend dans de meilleures conditions.

Il y a 6000 stations GM Euro-service dans toute l'Europe qui assurent un service impeccable, service qui satisfait près de 100% de nos clients comme en témoignent les enquêtes que nous effectuons chaque année.

GM EUROSERVICE
Un atout de plus pour le client.

Opel-Vauxhall-Ranger-Chevrolet-Buick-Oldsmobile-Pontiac-Cadillac-Bedford

A LOUER

Situation tranquille (Charmettes 31-33-35)

TROIS PIÈCES 1^{er} étage, très belle vue sur le lac, pour date à convenir, Fr. 466.— + charges Fr. 50.—
 TROIS PIÈCES 1^{er} étage, très belle vue sur le lac, pour date à convenir, Fr. 461.— + charges Fr. 50.—
 DEUX PIÈCES 2^{me} étage, très belle vue, pour le 1^{er} avril 1976 ou à convenir, Fr. 411.— + charges Fr. 30.—
 GARAGES et PLACES DE PARC DISPONIBLES.
 S'adresser à M^{me} SCHWAAR, Charmettes 33.
 Tél. (038) 31 39 92.

appartements

A louer à La Côte-aux-Fées,
 3 pièces, cuisine, salle de bains. Libre tout de suite ou pour date à convenir.
 Dépendances, cave, jardin. Convientrait pour vacances, week-end. Prix modéré.
 Tél. (038) 63 13 28.

Exceptionnellement avantageux
 À CRESSIER
logements spacieux, modernes
 état de neuf. Cuisine agencée, bain, cave, galetas, place de parc. Situation tranquille.
 4 pièces Fr. 450.— + charges Fr. 80.—
 3 pièces Fr. 400.— + charges Fr. 70.—
 3 pièces Fr. 320.— + charges Fr. 70.—
 4 pièces dans villa, situation indépendante: Fr. 490.— + charges Fr. 70.—
 Studio meublé ou non, charges incluses Fr. 290.—
 Garages Fr. 60.—
 Chambres meublées, bas prix.
 Tél. (038) 47 18 33.

A louer à Neuchâtel locaux pour
bureau - cabinet médical, etc.
 115 m², en plein centre, pour date à convenir.
 Pour tous renseignements, téléphoner au 21 11 11, interne 209.

A louer tout de suite ou pour date à convenir au chemin de la Perrière 11, à Neuchâtel,
appartement de 1 1/2 pièce
 Prix de location mensuelle: Fr. 340.— charges comprises;
appartement de 2 1/2 pièces
 Prix de location mensuelle: Fr. 434.— charges comprises.
 Pour visiter: G. Natter, concierge, tél. (038) 31 53 85.

Transplan AG
 Länggassstrasse 54, 3000 Berne 9.
 Téléphone (031) 23 57 65.

A louer à Marin
STUDIO MEUBLÉ
 pour 1 ou 2 personnes. Libre tout de suite ou pour date à convenir.
 Prix: Fr. 398.—, toutes charges comprises.
 S'adresser à Etude J.-J. Thorens, rue du Temple 16, Saint-Blaise. Tél. (038) 33 27 56.

A louer pour le printemps 1976
restaurant
 sur la route Delémont-Bâle.
 S'adresser à: F. Andres 2805 Soyhières.

Etude Clerc, notaires
 2, rue Pourtalès.
 Tél. 25 14 69.
 À LOUER pour le 1^{er} avril ou pour date à convenir, à la rue de la Côte,
appartement de 3 pièces
 avec tout confort.
 Loyer mensuel: Fr. 290.— + charges.

Situation tranquille, aux Charmettes
1 pièce
 tout confort, cuisine installée, salle de bains, cave, balcon. Tout de suite ou date à convenir.
 Tél. (038) 31 39 92.

Gorgier
 A louer
appartement 2 pièces
 tout confort.
 S'adresser à Béroche S.A., 2025 Chez-le-Bart. Tél. 55 16 76 (interne 14).

A louer dès le 1^{er} avril
appartement modeste
 2 chambres, 1 cuisine rue du Rocher 18; loyer 142 fr. 50.
 Adresser offres écrites à MA 511 au bureau du journal.

A louer à Cornaux
4 1/2 PIÈCES
 96 m², tout confort, dans immeuble neuf, au rez-de-chaussée. Loggia, cuisine agencée, ascenseur, conciergerie. Libre tout de suite ou pour date à convenir.
 Loyer: Fr. 550.— + 75.— de charges.
 S'adresser à l'Etude J.-J. Thorens, Saint-Blaise, rue du Temple 16. Tél. 33 27 56.

Dès le 1^{er} avril ou pour date à convenir, à Corcelles, à proximité immédiate du terminus du tram, place de parc disponible,
3 1/2 pièces
 tout confort. 2^{me} étage. Loyer mensuel 390 fr. + charges.
 Faire offres sous chiffres BN 500 au bureau du journal.

Rue des Saars, à Neuchâtel, appartement rénové, libre tout de suite ou pour date à convenir,
4 1/2 pièces
 tout confort, hall meubleable, très belle vue; W.-C. et salle de bains séparés; arrêt de bus à proximité.
salon-living avec cheminée
 Loyer mensuel: Fr. 630.— + garage et charges.
 Adresser offres écrites à CO 501 au bureau du journal.

A louer à Cornaux
2 1/2 PIÈCES
 65 m², tout confort, dans immeuble neuf. Loggia, cuisine agencée, ascenseur, conciergerie. Libre tout de suite ou pour date à convenir.
 Loyer: Fr. 400.— + 45.— de charges.
 S'adresser à l'Etude J.-J. Thorens, Saint-Blaise, rue du Temple 16. Tél. 33 27 56.

A Monruz, dès le 1^{er} avril, appartement
deux pièces
 cuisine, salle de bains, cave, galetas; chauffage général. Loyer 320 fr. + charges.
 Adresser offres écrites à AM 499 au bureau du journal.

Etude Clerc, notaires
 2, rue Pourtalès.
 Tél. 25 14 69.
 À LOUER immédiatement ou pour date à convenir, à Port-Roulant,
garage
 Loyer mensuel: Fr. 75.—.

A louer Gouttes-d'Or 19, à Neuchâtel, dès le 24 mars 1976,
STUDIO
 loyer 265 fr. + charges.
 S'adresser à Fiduciaire Stocker SA Uttns 8, 2034 Peseux. Tél. 31 74 55.

A louer des studios meublés tout confort, bien centrés, une ou deux personnes, meubles rustiques, tapis tendus, coin cuisine agencé, bain, balcon, situation tranquille, proximité transports publics. Libres tout de suite ou à convenir.
 Loyer: Fr. 400.— + charges.
 S'adresser à: REGENCE S.A. rue Coulon 2, tél. 25 17 25 2001 Neuchâtel

A remettre
 studio avec balcon, tout confort, en ville, 283 fr., par mois, charges comprises.
 Pour visiter: tél. 25 82 33.

Vous qui désirez habiter un bel
appartement
 de 3 1/2 pièces, grande surface, tout confort, situation tranquille dans cadre de verdure,
 téléphonez au (038) 31 17 06, qui vous renseignera.

A vendre
Garage Station-Service
 (double) Jura Nord vaudois, 7 colonnes, kiosque-magasin, souvenirs, change. Pour traiter 100 à 150.000.—.
 Faire offres sous chiffres 22-15.013-076 à Publicitas, 1401 Yverdon.
CHIFFONS
 toile et coton, dimensions minimales: 30 cm x 30 cm, propres, blancs et couleurs.

Salon international du tourisme et des vacances

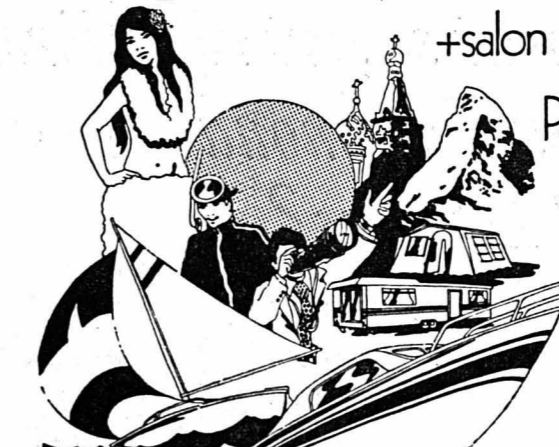

+salon de la photo
 Palais de Beaulieu - Lausanne
 28 février - 7 mars 1976

Tourisme, camping, caravaning, nautisme, photo/ciné, piscines, deux-roues, etc. Groupes folkloriques, festival de films, gastronomie internationale...
 Heures d'ouverture: du lundi au vendredi 13.30 à 22.00 h. Samedis et dimanches 10.00 à 18.30 h.
 Entrée: fr. 5.— Carte permanente: fr. 7.50. Enfants jusqu'à 16 ans: gratuit.
 Billets CFF à prix réduit au départ de nombreuses villes de Suisse.
 Renseignements: Salon international du tourisme et des vacances, 2 av. Agassiz, 1001 Lausanne. Tél. (021) 20 28 11 - Telex 25 730.

Dernier week-end!

Profitez-en pour organiser au Salon vos prochaines vacances «retour à la nature», même avec un tout petit budget...
 montgolfière, dans les jardins du Salon!

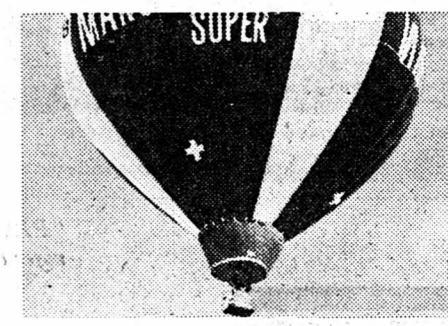

Chanteurs et danseurs folkloriques de Bolivie et du Portugal
 demain: Robert Sabatier, académicien, prix Goncourt, signera ses œuvres (Halle 1)
 demain et dimanche: Mini-ascension en véritable
CE SOIR OUVERT JUSQU'À 22 H.

studio - appartements

de 2, 3 et 4 pièces tout confort.
 Fiduciaire Leuba & Schwarz fbg de l'Hôpital 13, 2001 Neuchâtel. Tél. (038) 25 76 72.

APPARTEMENTS DE VACANCES

VALAIS Location
 d'appartements de vacances + chalets Les Collons - Thyon - Ovronnaz - Hérérence - Thyon 2000. Demandez notre documentation: IMALP - 10, Dent-Blanche, 1950 Sion 2 Nord. Tél. (027) 22 14 68.

CHALET

de 6 à 8 personnes, tout confort. Vue magnifique. Accessible avec voiture.
 Gérard Conti, Perriers 3, Porrentruy. Tél. (066) 66 44 45.

COMMERCES

A remettre pour raison de santé
bar à café
 50 places, situé dans vignoble neuchâtelois. A développer. Prix: 25.000 fr. Appartement 2 pièces à disposition.
 Renseignements: tél. (038) 25 45 71 (heures de bureau).



EN GRUYÈRE pour le vrai plaisir du ski...
Ski à la carte
 1 journée - 1/2 jour
 10 courses ou à cases à forfait, etc.
 - 7 installations de remontée
 - 25 km de pistes variées
 - Restaurant d'altitude

LA MEILLEURE DÉFENSE, C'EST L'ATTAQUE... VOTRE MEILLEURE ARME: LA PUBLICITÉ
 SERVICE DE PUBLICITÉ FAN-L'EXPRESS
 Tél. (038) 25 65 01

Comme particulier vous recevez de suite un
Prêt sans caution vite et efficace
Banque Procrédit
 2001 Neuchâtel
 Av. Rousseau 5
 Tél. 038-24 63 63
 Je désire Fr.
 Nom
 Prénom
 Rue
 Localité

C'est aussi un BEDFORD CF

Pour être équipé sur mesure. Possibilités quasi infinies d'équipements selon vos besoins. D'où: utilisation optimale de la surface de chargement et rentabilité exceptionnelle.
 4 variantes de châssis-cabine avec boîte automatique GM ou boîte manuelle à 4 ou 5 vitesses.
La garantie BEDFORD CF: 1 année ou 50'000 km



Une clientèle
attachée à la haute tradition
de l'ameublement se sert régulièrement
chez Perrenoud.
Et vous?

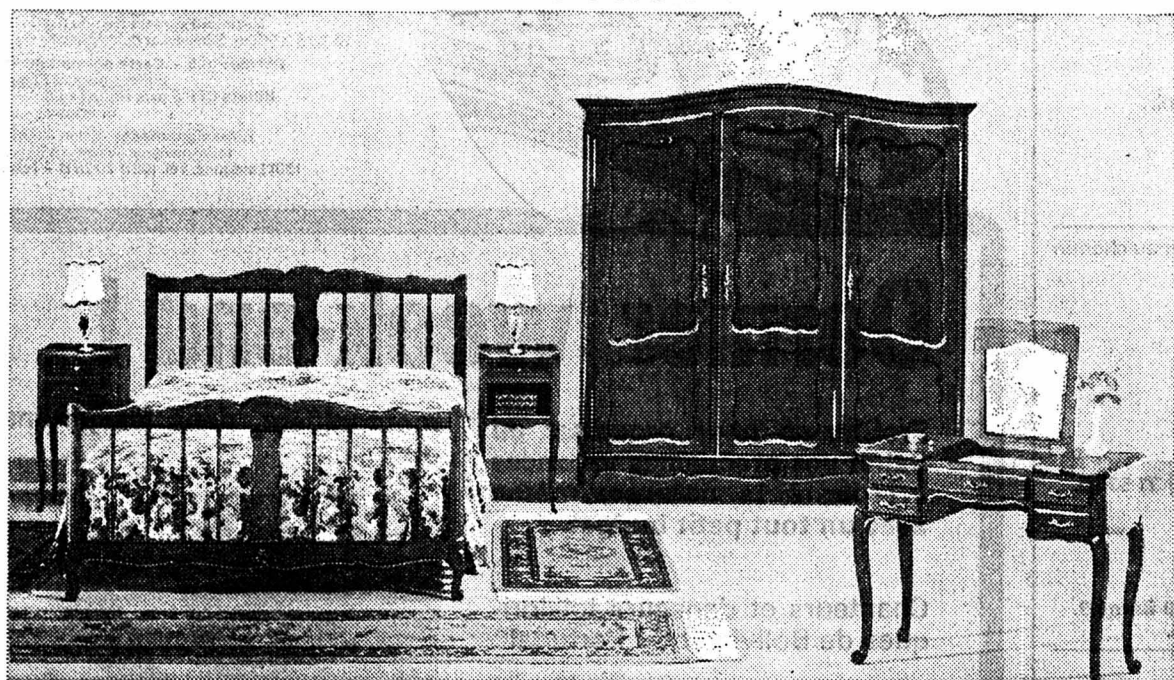

"PROVENÇALE", rustique Louis XV
noyer ou merisier, patine antique.

meubles
perrenoud

Neuchâtel - Rue de la Treille 1 - Tél. 25 10 67

VISITEZ NOS 4 ETAGES D'EXPOSITION

**Les Breaks
Peugeot
ont plus
d'un avantage
sur les autres.**

Pratiques et économiques
à l'usage, ils
vous procurent
l'exceptionnel confort
et la robustesse
des berlines Peugeot.



Ces breaks 5 portes existent dans les
versions 204, 304 et 504 aux moteurs de
1,1 à 2 litres. Ils offrent 5 ou 7 places et
une charge utile de 410 à 670 kg.
Les familiales et breaks 504 peuvent être
équipés d'une boîte automatique ZF.

PEUGEOT

Depuis Fr. 12.100.-

M. + J.-J. SEGESSEMANN
GARAGE DU LITTORAL et C^o
Pierre-à-Mazel 51

Concessionnaires depuis 45 ans pour les districts
de Neuchâtel, Boudry, Val-de-Travers et Val-de-
Ruz. (Tél. 25 99 91)

Agents locaux: Boudry Garage des Jordils. Pe-
seux: Garage de la Cité, rue Boubin. Corcelles:
Garage du Crêt, Chapelle 52. Dombresson: Ga-
rage A. Germond. La Neuveville: Garage du Châ-
teau. Fleurier: Garage de la Place d'Armes.

J'ai ma
propre fabrique de cigarettes:
deux mains pour rouler
... et

**NIEMEYER
SAMSON**
FINEST CIGARETTE TOBACCO

Le véritable tabac hollandais tout en saveur tout en fraîcheur
40 cigarettes environ pour Fr. 2.40

ÉCRITEAUX
EN VENTE AU BUREAU DU JOURNAL

OFFRES D'EMPLOIS

Entreprise du textile d'intérieur suisse engage

REPRÉSENTANT

entre 24 et 40 ans, dynamique, ayant de préférence quelques années
d'expérience dans le service extérieur, pour la visite de sa clientèle
(détailants, grands magasins) en Suisse romande.

Le candidat devra être de langue maternelle française et avoir de
bonnes notions de la langue allemande. La connaissance de la bran-
che serait appréciée, mais pas absolument nécessaire. Entrée immé-
diate ou date à convenir.

Prière de faire offres avec curriculum vitae, certificats de travail,
photo et prétentions de salaire sous chiffres L 33-906173 à Publicitas,
9001 Saint-Gall.

Le nouvel illustré + télé hebdo
cherche un jeune

journaliste RP

Nous offrons un poste de reporter au sein de notre
service des actualités. Bonnes connaissances de
l'allemand exigées.

Faire offre manuscrite, avec photo, au Rédacteur en
chef le nouvel illustré + télé hebdo, case postale
3100, 1002 Lausanne.

Seules les offres de journalistes inscrits au Registre
professionnel seront prises en considération.

L'HOPITAL D'AIGLE

cherche à s'assurer la collaboration de deux

laborantines médicales

(hématologie, chimie).

Ambiance de travail agréable. Self-service. Semaine
de 5 jours. Horaire et rétribution selon les normes
du G.H.R.V.

Les offres détaillées sont à adresser à la Direction
de l'Hôpital, 1860 Aigle.
Tél. (025) 2 15 15.

FELCO

FABRIQUE DE SÈCATEURS ET CISAILLES A CABLE

Félix Flisch
2206 Les Geneveys-sur-Coffrane
désire engager

I MÉCANICIEN DE PRÉCISION

porteur du certificat fédéral de capacités,
pour son département outillage et construction
de machines-outils spéciales.
Travail varié. Pas de séries.

Prière de prendre contact par téléphone au
(038) 57 14 66.

Entreprise de menuiserie-char-
pente du Vignoble cherche un

MENUISIER (à l'établi)

pour entrée immédiate.

Réponse sous chiffres NB 512 au
bureau du journal.

Henri Matile, commerce de bétail
et de viande, av. Dubois 15,
2000 Neuchâtel, cherche

employé

au courant des travaux de cam-
pagne et, si possible, possédant
permis de conduire A. Entrée à
convenir.
Tél. 25 16 33.

Henri Matile, commerce de bétail
et de viande, av. Dubois 15,
2000 Neuchâtel, cherche

comptable

ayant, si possible des connais-
sances sur machine NCR. Travail
varié, place stable, avantages so-
ciaux. Entrée à convenir.
Faire offres écrites.

Pour le parcours Vauseyon-Maille-
fer, Chasselas-av. Dubois, nous
cherchons un (e)

porteur (euse)

de journaux. Horaire matinal de
05 h 30 à 07 h 00. Mise au courant
et entrée en service dès jeudi 25
mars 1976.

Adresser offres à
FAN - L'EXPRESS
Service de distribution
4, rue Saint-Maurice
2001 Neuchâtel
Tél. 25 65 01

**Canada -
Australie -
Afrique**

cherchent spécialiste
en toutes catégories
et cadres -
documentation
contre enveloppe
timbrée à
EO - B.P. 84
1211 Genève 4.

Commerçants

Ne vous creusez
pas la tête pour
vos problèmes de
publicité. Nous
avons pour les
résoudre un service
à votre disposition.

Feuille d'avis
de Neuchâtel

Coop Neuchâtel engage-
rait:

**boucher garçon
de plot**

Pour ses nouveaux rayons
du Super-Centre:

**vendeurs-
vendeuses**
- rayon traiteur
- poissonnerie
- rayon fromage

Pour sa boucherie
du Super-Centre:

**vendeuse en
charcuterie**

Coop Neuchâtel, Portes-
Rouges 55, 2002 Neuchâ-
tel, tél. (038) 25 37 21.

La Maison de Pontareuse, établissement de cure
pour hommes atteints d'alcoolisme, cherche
COLLABORATEUR SOCIAL
avec diplôme d'infirmier, si possible en psychiatrie,
et expérience en ergothérapie.
Faire offres, avec documents habituels et jusqu'au
15 mars 1976, au Comité de la Maison de Pontareuse,
par 2018 Perreux.

HOME WATCH CO LTD
Pierre-à-Mazel 11, 2000 Neuchâtel 7.

Fabrique d'horlogerie de moyenne importance cher-
che, pour entrée immédiate ou date à convenir,

PERSONNE

(dame ou demoiselle) connaissant le réglage sur
machine à coller.
Travail en atelier.

Faire offres écrites ou téléphoner au (038) 24 32 00,
pour rendez-vous.

Commerçant actif désire s'adjoindre la

collaboration intéressée

d'une

dame ou demoiselle

sympathique optimiste, aisée et libre.

ACTIVITÉS: relations commerciales agréables. Dé-
placements variés et quelques travaux de bureau,
à domicile.

Temps plein ou partiel.
Préférence sera donnée à candidate lasse d'oisiveté
ou de travail négatif, et recherchant un but réel
d'existence.

Age favorable: 45 à 60 ans. DISCRÉTION.

Sans aucun engagement de part et d'autre, il sera
répondu à toute demande accompagnée d'une pho-
to.

Prière d'indiquer un numéro de téléphone et les
heures favorables d'appels.
Ecrire sous chiffres 28-20254 à Publicitas,
Terreaux 5, 2001 Neuchâtel.

Importante agence d'assurances cherche, pour son
administration de Neuchâtel, un

chef de bureau

ayant des connaissances générales de la branche
assurance, familiarisé avec les problèmes adminis-
tratifs, et sachant diriger du personnel. Activité in-
dépendante et conditions de travail d'une institu-
tion moderne.

Faire offres, avec curriculum vitae, prétentions de
salaire et photographie sous chiffres 87-131 à
Annonces Suisses S.A., Neuchâtel.

DEMANDES A ACHETER

ACHATS ET VENTES DE MONNAIES
ET MÉDAILLES SUISSES ET ÉTRANGÈRES

AUX ARMOURINS S. A.
NEUCHÂTEL

SAMEDI 6 MARS 1976



Monnaies cantonales, médailles, écus de tir, médailles de gymnasti-
que, de lutte, de chant, etc...

Montres de tir, gobelets et channes de tir, vieux billets de banque,
suisse et cantonaux jusqu'à 1930 environ.

Monnaies en or, doublons, ducats, 100 fr. 20 fr. et 10 fr. or, ainsi que
des pièces de monnaies jusqu'aux environs des années 1940.

J'achète également des collections complètes ou partielles.

— Je me rends à domicile, offres sans engagements, paiement
comptant.

Pour offre:
IMBERDORF, Case postale, 1000 Lausanne 12,

ou directement aux ARMOURINS S. A. - NEUCHÂTEL,
le samedi 6 mars 1976.

ALTSTADT
Société Anonyme d'Assurances

Nous cherchons pour notre Département technique d'assurance à
notre siège principal à Zurich

1 collaborateur

de langue maternelle française.
Il sera rattaché au service des acceptations pour la Suisse Romande.

Nous demandons une bonne formation commerciale, de l'entregent et
une bonne culture générale.

Nous offrons une place stable ainsi que tous les avantages d'une
grande entreprise.

Si ce poste vous intéresse, nous vous prions de nous faire parvenir
votre offre manuscrite avec photo au département du personnel
ALTSTADT, Société Anonyme d'Assurances, Albisriederstrasse 164,
8040 Zurich.

Chez Bauknecht la qualité et le prix sont intimement liés

Il existe évidemment aussi d'autres appareils ménagers avantageux. Mais êtes-vous certain que la qualité corresponde au prix? L'assortiment d'appareils ménagers Bauknecht est le plus complet que l'on puisse trouver sous une seule marque en Suisse. De plus dans chaque groupe d'appareils, il y a

maintenant une offre record qui vous attend: un prix particulièrement avantageux pour un article de marque Bauknecht bénéficiant de la garantie complète et du service d'un grand fabricant soucieux de la qualité.

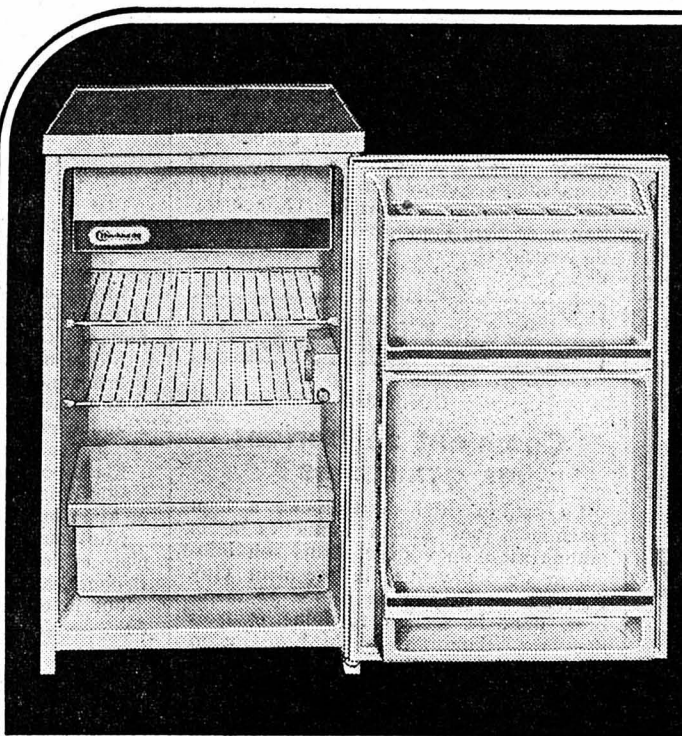

Offre record Bauknecht No 1

Un véritable réfrigérateur Bauknecht pour...

Modèle Bauknecht T 1401, contenance 140 l, évaporateur avec casier à glace d'une capacité de 12 l, isolation en Polyuréthane, fermeture magnétique sur tout le pourtour de la porte, utilisation optimum du volume disponible. Un bac pour fruits et légumes. Approuvé par l'ASE. Hauteur 85 cm, largeur 50 cm, profondeur 60 cm.

289.-
seulement.



Offre record Bauknecht No 2

Un véritable congélateur-bahut Bauknecht pour...

Modèle Bauknecht GT 285 ESKI, contenance utile 272 l. Compartiment de congélation, commutateur de congélation rapide, thermostat fixe, lampes témoins, couvercle à fermeture compensée, isolation en Polyuréthane, 1 corbeille-combi. Approuvé par l'ASE. Largeur 100 cm, profondeur 63 cm, hauteur 85 cm. Puissance de congélation: 19 kg en 24 heures.

598.-
seulement.

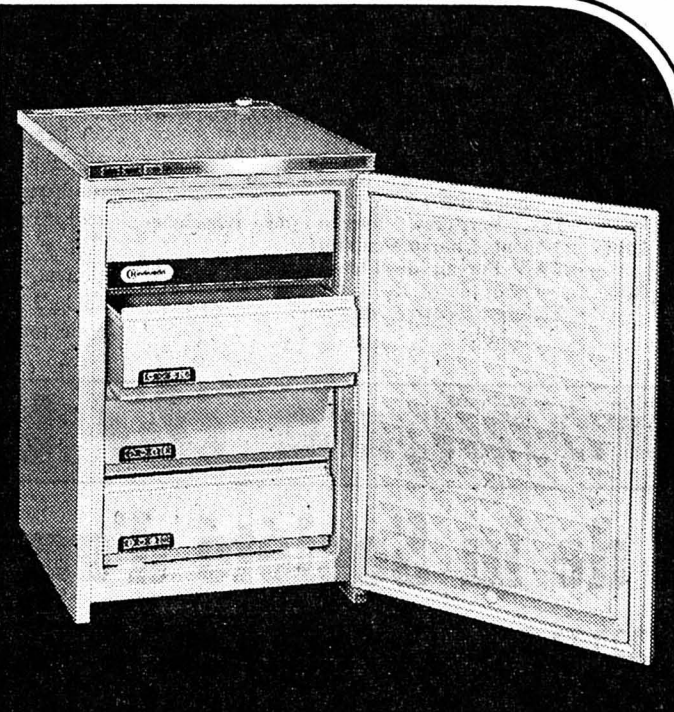

Offre record Bauknecht No 3

Une véritable armoire de congélation Bauknecht pour...

Modèle Bauknecht TF 1351. Contenance utile 124 l. Compartiment de précongélation, commutateur de congélation rapide, 3 lampes témoins, réglage thermostatique, fermeture magnétique sur tout le pourtour de la porte, isolation en Polyuréthane, plan de travail résistant aux coupures et rayures, 3 corbeilles-tiroirs. Approuvé par l'ASE. Hauteur 85 cm, largeur 55 cm, profondeur 60 cm.

578.-
seulement.

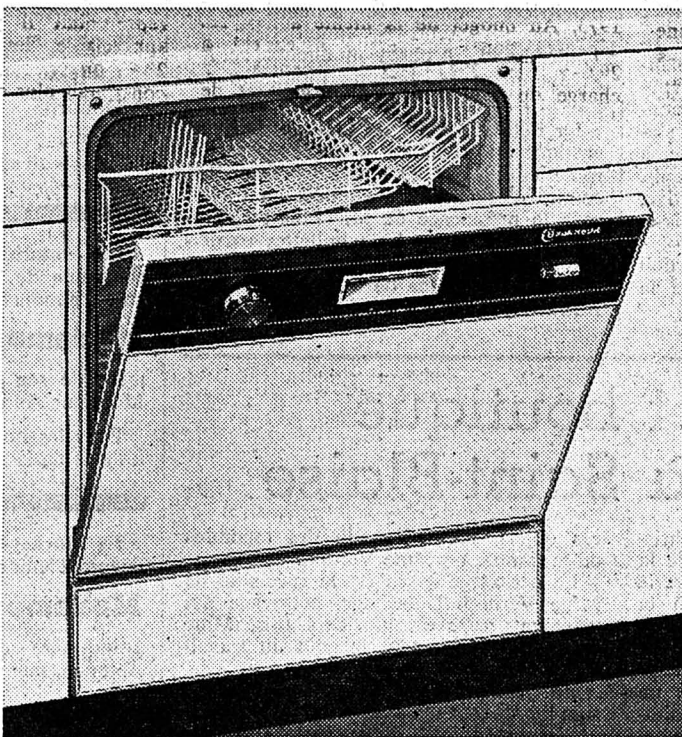

Offre record Bauknecht No 4

Un véritable lave-vaisselle Bauknecht pour...

Modèle à poser ou à encastrer Bauknecht GS 261. Six programmes de lavage pour 10 à 12 couverts standard complets avec services. Pression d'aspersion réglable. Adoucisseur d'eau incorporé. Séchage impeccable. Bras gicleurs en acier chromé inoxydable. Cuve intérieure en Hostalène amortissant le bruit. Raccordements eau chaude et froide, 220/380 V. Approuvé par l'ASE. Porte pouvant être recouverte de stratifié adapté aux meubles de cuisine.

998.-
seulement.

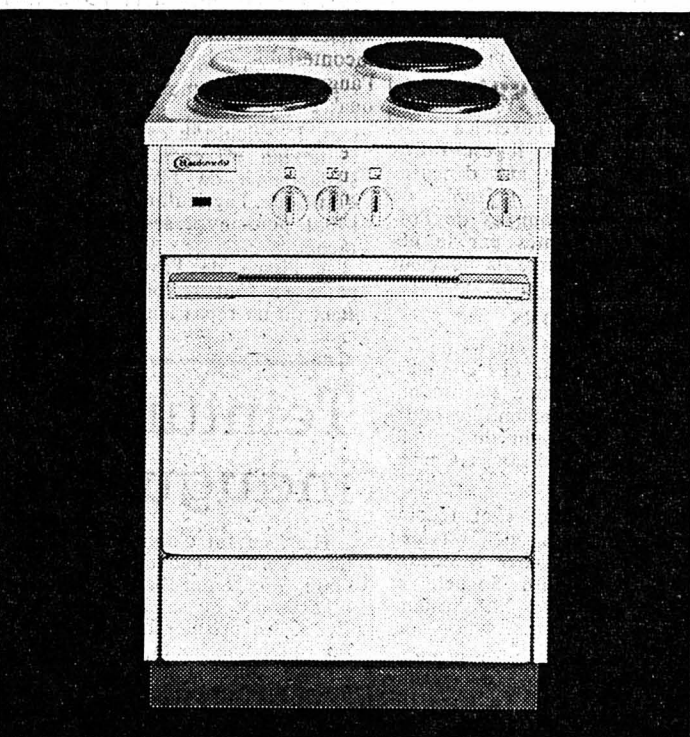

Offre record Bauknecht No 5

Une véritable cuisinière électrique Bauknecht pour...

Modèle futuriste Bauknecht SE 33-CH. Trois plaques: 1 rapide, 2 normales. Four avec thermostat. Commutateur de sélection pour les chaleurs inférieures et supérieures. Porte de four amovible, compartiment de rangement. Hauteur 85 cm, largeur 55 cm, profondeur 60 cm.

418.-
seulement.

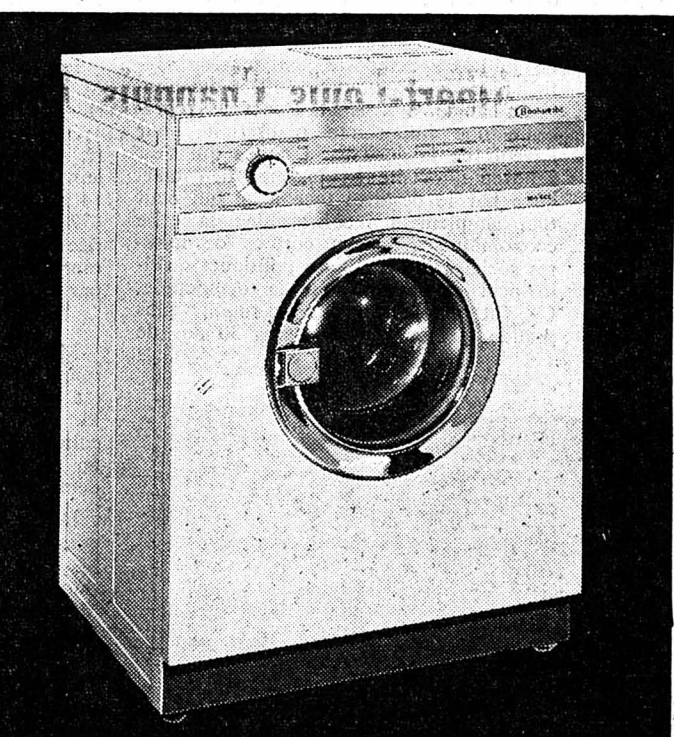

Offre record Bauknecht No 6

Une véritable machine à laver automatique Bauknecht pour...

Modèle Bauknecht WA 605, sans fixation au sol. Sélecteur unique pour 11 programmes entièrement automatiques. Capacité: 4 kgs de linge sec env. Adduction automatique des produits de lavage, tamis d'écoulement, sécurité de porte, tambour en acier chromé inoxydable, carrosserie laquée plusieurs fois au four, pieds réglables. 220/380 V.

1058.-
seulement.

Conseils et vente par les commerces spécialisés

Coupon

Vos offres record m'intéressent. Veuillez m'envoyer votre documentation concernant:

- | | |
|--|--|
| <input type="checkbox"/> les réfrigérateurs | <input type="checkbox"/> les lave-vaisselle |
| <input type="checkbox"/> les congélateurs-bahuts | <input type="checkbox"/> les cuisinières électriques |
| <input type="checkbox"/> les congélateurs-armoires | <input type="checkbox"/> les machines à laver automatiques |
- (Cocher ce qui est désiré)

Nom _____

Adresse _____

NPA/Localité _____

Bauknecht S.A. 5705 Hallwil (064) 50 11 01



rapide et de toute confiance

Bauknecht

connaît vos désirs, madame

PETITES ANNONCES

au tarif réduit de 50 c. le mot
(minimum dix mots)

à l'exclusion de toute annonce
commerciale, non occasionnelle
ou ayant une certaine importance.

A LOUER

SAINT-BLAISE, AU CENTRE DU VILLAGE, modeste appartement de 3 1/2 pièces, salle de bains, chauffage individuel au mazout, libre dès le 1^{er} avril 1976. Loyer mensuel 230 fr. Tél. 25 66 88, pendant les heures de bureau.

SAINT-BLAISE, au centre du village, appartement de 3 pièces, sans confort, libre immédiatement. Loyer mensuel 120 fr. Tél. 25 66 88 bureau.

COLOMBIER 2 PIÈCES, cuisine, bains, dans villa locative; vue et tranquillité. Tél. 41 18 30, dès 17 heures.

FAHYS: 3 pièces, confort, dès 24 avril, 345 fr. par mois, charges comprises. Tél. 21 11 41 (interne 253).

CHAMBRE INDÉPENDANTE meublée, lavabo, douche, vue, jardin. Tél. 25 61 57.

PESEUX, 3 PIÈCES, confort, balcon, fin juillet ou à convenir, 480 fr., avec charges + place de parc. Tél. 25 73 10.

4 1/2 PIÈCES, quartier Bel-Air, confort, vue, balcon, pour 15 mai. Tél. 24 44 32.

WEEK-END, petit appartement meublé, genre chalet Jura, altitude 1000 mètres. Tél. 31 69 13.

STUDIO MEUBLÉ, confort, vue, pour monsieur; parc pour voiture. Tél. 31 69 13.

SAINT-BLAISE, chambre indépendante meublée avec douche. Tél. (032) 23 16 55.

PETIT APPARTEMENT dans ferme, à l'ouest du Val-de-Ruz. Convient pour week-end. Tél. 57 17 65.

COLOMBIER, appartement 2 1/2 pièces, balcon, tout confort, 385 fr., charges comprises. Tél. 31 20 21.

195 FR., studio meublé; 120 fr., chambre-studio. Tél. 41 28 15.

CORTAILLOD, appartement 2 pièces, 330 fr., tout confort, fin mars. Tél. 33 52 21 de 8 à 16 h 30.

STUDIO à Colombier. Téléphoner au N° 41 24 04.

CRESSIER, GRAND STUDIO tout confort, poutres apparentes. Tél. 31 23 24.

CHAMBRE INDÉPENDANTE, douche, cuisine. Tél. 33 53 65, le soir.

LE LANDERON, 2 pièces, confort, pour 1^{er} mai. Loyer 370 fr., charges comprises. Tél. 42 16 93, matin ou soir.

JOLI STUDIO meublé, confort, au centre, 360 fr. + charges. Tél. 33 32 90.

COFFRANE, 1^{er} JUIN, 3 chambres, cuisine, bain, cave, jardin, 255 fr. Tél. 38 12 30.

2 PIÈCES, tout confort, rez, jardin potager, treille, près de la gare, 390 fr. plus charges. Adresser offres écrites à PD 514 au bureau du journal.

A SAINT-MARTIN, appartement de 2 pièces, rez-de-chaussée, tout confort, 400 fr., charges comprises. Tél. 31 45 01.

A SAINT-MARTIN, appartement de 4 pièces, tout confort, avec travail de conciergerie, 500 fr. charges comprises. Tél. 31 45 01.

MARIN, jolie chambre meublée, part cuisine, bains. Tél. 33 36 67.

BELLE GRANDE CHAMBRE meublée, confort, proximité gare, 135 fr. Tél. 25 48 02.

STUDIO 1 PIÈCE, cuisinette partiellement équipée, balcon; quartier tranquille, 345 fr., charges comprises. Tél. 24 38 92.

A BOUDRY, APPARTEMENT 3 chambres, cuisine, galetas, cave. Tél. 42 13 62.

LE LANDERON, 3 PIÈCES, confort, pour 1^{er} août; 3 pièces meublées, immédiatement. Tél. 51 23 38.

CHAMBRE MEUBLÉE, à Cressier, avec douche, 100 fr., plus charges. Tél. (038) 33 35 26.

CHAMBRE MEUBLÉE, quartier Vauseyon, 100 fr., plus charges. Tél. (038) 33 35 26.

STUDIO MEUBLÉ, à Cressier, avec cuisine et douche, 200 fr., plus charges. Tél. (038) 33 35 26.

STUDIO MEUBLÉ, avec cuisine, salle de bains, 200 fr., plus charges. Libre immédiatement. Quartier Vauseyon. Tél. (038) 33 35 26.

APPARTEMENT 2 PIÈCES meublé, 350 fr. plus charges, libre immédiatement. Quartier Vauseyon. Tél. (038) 33 35 26.

COLOMBIER, ATTIQUE 2 1/2 pièces, confort, grande terrasse; meublé. Tél. 24 56 35.

CHAMBRE MEUBLÉE indépendante, à demoielle, 100 fr. Tél. 24 34 40.

A NEUCHÂTEL, PERRIÈRE 26, appartement HLM 3 pièces, libre immédiatement, 185 fr. + 72 fr. charges. Destiné à couple ou personne avec enfant. Revenu maximum 22.800 fr. Tél. 24 44 46.

CHAMBRE INDÉPENDANTE, confort, douche à monsieur, à Neuchâtel. Tél. 24 70 23.

COLOMBIER, rue du Sentier 17A, appartement 3 1/2 pièces, tout confort, balcon, cave, galetas. Loyer 360 fr., charges comprises; garage 40 fr. Tél. 41 18 95.

PERDUS TROUVÉS

PORTE-CLEFS Sugus - Camel + 2 clefs. Tél. 24 29 45.

EGARÉ, DEPUIS MARDI 2, jeune chat roux, quartier Dime - Berthoudes - Theyers. Prière téléphoner au 33 43 22. Merci.

DEMANDES D'EMPLOIS

ETUDIANTE AMÉRICAINE cherche travail et logement dans une famille. Adresser offres écrites à 5003-794 au bureau du journal.

LES JEUNES FILLES DE L'ÉCOLE SUPÉRIEURE DE JEUNES FILLES offrent leurs services, le mercredi 10 mars, pour travaux ménagers, garde d'enfants, etc. Prix: 5 fr. l'heure. Le bénéfice de cette journée est destiné à alimenter leur fonds d'entraide. Tél. 24 76 64.

REPASSAGE. Tél. 25 39 17.

JEUNE FILLE, Suisse allemande parlant déjà le français, 16 ans, cherche une place dans une famille. Tél. (022) 47 51 91.

DEUX JEUNES FILLES, 16 ans, libérées au printemps, cherchent place dans même maison ou hôtel, pour apprendre le français. Neuchâtel ou environs. Offres à M^{me} Inniger-Zumkehr, Oberfeld, 3714 Frutigen.

SECRÉTAIRE, bonne culture générale, bonne connaissance sténodactylo et correspondance, cherche place dans étude d'avocat. Adresser offres écrites à DP 502 au bureau du journal.

DESSINATEUR EN BÉTON ARMÉ 7 années de pratique, parlant allemand et français, cherche place dans bureau d'ingénieur à Neuchâtel ou aux environs. Adresser offres à FS 504 au bureau du journal.

JEUNE SUISSE ALLEMANDE M^{lle} Streit, parlant bien le français, bien qualifiée comme vendeuse, surtout pour messieurs, cherche place à Neuchâtel ou environs. Renseignements chez Wegmüller, vêtements, 3422 Kirchberg, tél. (034) 45 15 95.

JEUNE EMPLOYÉ DE COMMERCE, Suisse allemand, ayant des connaissances de français, cherche emploi pour début avril. Adresser offres à TG 517 au bureau du journal.

spengler

IL Y A MAINTENANT UN NOUVEAU GRAND NOM DANS LA MODE : SAPHIR.



Saphir - sous ce nom, spengler présente actuellement sa toute nouvelle idée de collection: une collection qui vous propose des modèles de grande classe provenant des ateliers prédominants de la mode internationale. Chaque modèle répond en matière de mode et de qualité aux plus hautes exigences de la femme élégante et exigeante.

Comme exemple, ces deux modèles de style chemise élégant, tous deux à dessins géométriques rayés, tous deux dans les harmonies de couleurs actuelles noir/beige, marine/blanc ou rouge/beige, tous deux ceinturés, tous deux jusqu'à la taille 48, et tous deux au prix étonnant de Fr. 175:



Bienne, rue de Nidau 48

Notre maison de mode ouvre à 9 h 30; le lundi à 13 h 30, le samedi à partir de 8 h 30. Chaque jeudi vente du soir jusqu'à 21 h.

A VENDRE

VOILIER EDEL 2 dériveur lesté, à cabine, bon état. Tél. (038) 31 73 58.

TENTE ADRIA 2 chambres, séjour, cuisine, tapis de sol. Utilisée 1 mois, valeur 950 fr., cédée à 600 fr. Tél. 25 05 10, matinée et soir.

TABLE ET CHAISES de cuisine: balance pour enfants; réchaud électrique 2 plaques; sauna; lampe de quartz. Bas prix. Tél. 67 13 10.

POUR GARÇONS, DE 4, 5 ET 6 ANS vêtements et chaussures. Couvertures Zewi pour bébé. Bas prix. Tél. (037) 77 17 84.

EAUX-DE-VIE de cerises et de pommes 45°. Tél. (037) 75 21 33.

SALON (1 canapé, 2 fauteuils). Prix à discuter. Tél. 31 77 39.

TABLE RONDE, pied central, parfait état. Prix à discuter. Tél. 51 36 84.

TECKEL 6 mois, couleur noir-brun, poil dur, avec pedigree. Tél. (037) 43 20 05.

FOIN BOTTÉ, atomiseur Solo; dindon gris reproducteur; cage à lapins; jeunes lapins race commune, mères avec petits. Livraison à domicile. Tél. (038) 42 27 63.

1 CHAMBRE À COUCHER complète, 1 salle à manger complète, bon état, bas prix. Tél. 25 17 47 (heures repas).

UN LIT DE CAMP pliant, en parfait état. Tél. 25 38 30.

PIANO D'ÉTUDE, noir. Tél. 31 66 07, le soir.

TABLE RONDE, pied central fer forgé. Tél. 42 16 93, matin ou soir.

MACHINE À BOIS, raboteuse combinée 6 opérations, avec accessoires. Tél. 31 28 72.

A PRENDRE SUR PLACE, fourneau catalles vertes. Convient pour chalet. Tél. 53 24 78.

2 RAVISSANTS PETITS BÂTARDS labrador cherchent bonne place. Tél. 42 18 19.

DIVERS CROCHETS VOILETS, tampons en plomb, boiler électrique. Tél. 42 18 04.

VAISSelier style rustique, 210/100/45. Prix intéressant. Tél. (039) 23 57 84 (repas).

ANORAK NEUF, pantalon, pullover 6 ans, 45 fr.; même chose pour 12 ans; blouson Schild, 14 ans, 17 fr.; jupe, pantalon, robe modernes, tailles 38 et 40, 35 fr. le tout. Tél. 25 36 40.

1 ACCORDÉON Ranco Guglielmo, 4 voix, 120 basses. Tél. 33 53 83.

2 DUVETS ÉDREDONS 200 x 120, 2 oreillers, 6 fourres pour chacun, couleurs modernes, 6 draps, 485 fr. (valeur neuf 1035 fr.). Tél. 25 36 40.

BELLES CAROTTES FOURRAGÈRES à 30 c. le kg. Tél. (038) 33 29 44.

DIVERS

JE REMPLIS vos déclarations d'impôts. Tél. (038) 24 40 23 ou 24 60 30.

NOUS CHERCHONS UN ORGANISTE. Tél. 31 73 48.

A PRENDRE SUR PLACE, fourneau catalles vertes. Convient pour chalet. Tél. 53 24 78.

ON CHERCHE PERSONNE qui travaillerait quelques heures dans petit ménage, contre appartement gratuit de 2 1/2 pièces. Couple accepté. Adresser offres écrites à GT 505 au bureau du journal.

MAÇON ou petit entrepreneur pour construction murs béton, région Bevaix. Adresser offres écrites à ER 503 au bureau du journal.

DAME pour travaux de ménage 2 fois par semaine (après-midi); bien payée. Vieux-Châtel 3.

DAME AGÉE handicapée, quartier des Carrels, cherche personne pour préparer repas midi. Tél. 31 42 75.

URGENT famille avec 2 enfants, quartier Monruz, cherche dame de confiance pour ménage et préparation repas midi, 5 jours par semaine, dès 11 heures. Adresser offres écrites, avec salaire et références à RE 515 au bureau du journal. Réponse assurée.

JEUNE FILLE ou dame pour garder enfants la journée. Tél. 24 77 89.

ON CHERCHE PERSONNE pouvant s'occuper d'une dame âgée, 2-3 heures le matin. Adresser offres écrites à JW 498 au bureau du journal.

FEMME DE MÉNAGE pour deux ou trois matinées par semaine. Appartement avec confort à prix avantageux à disposition. Adresser offres écrites à BM 490 au bureau du journal.

DEMANDES A ACHETER

QUATRE OU CINQ GRANDES TABLES, avec chaises. Tél. 25 23 45.

TABLIERS, poche, bourse de sommelier. Tél. 41 38 47, heures des repas.

POUPEES, POUPONS, JOUETS, même miniatures, pour créer musée. Avant 1930. Aussi têtes et corps seuls. Tél. (039) 23 86 07.

SCIE À RUBAN, capacité 40 cm environ, en ordre de marche ou non. Tél. (039) 31 40 91.

DEMANDES A LOUER

APPARTEMENT DE 4 PIÈCES avec jardin, dans immeuble ancien, pour un jeune couple avec un enfant. Région Neuchâtel - Pesieux. Tél. 24 47 05, aux heures des repas.

VAL-DE-RUZ, appartement 4 pièces, salle de bains, jardin, loyer modéré. Pour tout de suite. Tél. 33 31 36.

COUPLE cherche, à La Coudre ou l'est de la ville, appartement 4-5 pièces, confort, pour fin juin ou juillet. Tél. 24 71 32.

CHAMBRE pour étudiant(e) à l'année, quartier université. Tél. 24 70 85.

GARAGE centre ville ou proximité, 30 juin 1976. Tél. 25 52 08, dès 19 heures.

APPARTEMENT 3 GRANDES PIÈCES, confort, terrasse ou jardin. Région Neuchâtel, Chaumont, La Neuveville, Plateau de Diesse. Tél. (038) 31 36 39 (heures des repas).

APPARTEMENT ANCIEN, même mi-confort, 4 pièces, Val-de-Ruz. Adresser offres écrites à OC 513 au bureau du journal.

APPARTEMENT 1-2 PIÈCES cuisine, bain, vue, tranquillité; région Pesieux-Neuchâtel ouest, pour 24 juin. Tél. 31 49 13, dès 19 heures.

LE GARAGE DU ROC - HAUTERIVE

L'élégance n'est qu'un des beaux côtés des petites américaines GM.



Buick Skyhawk

Fr. 22 025.-



Les Américaines GM 1976 vous attendent les vendredi 5, samedi 6 et dimanche 7 mars de 9 h à 20 h

(038) 33 11 44

Puissantes. Sûres. Souveraines. Les américaines sportives de GM.



Chevrolet Camaro

Fr. 24 950.-



VINS - VINO - WEIN CAMPIOTTI MARIO-VINCENT

Né à Lugano Castagnola, de nationalité suisse, petit-fils de Vincent, venu d'Italie, il y a environ 100 ans. Représentant général depuis 30 ans de la maison Héritier Carlo Tamborini, importation de vins italiens et de divers Merlots del Ticino.

Ayant été malade durant plusieurs mois, il remercie vivement sa clientèle restée fidèle. Complètement rétabli, il reprendra son activité dans le courant du mois de mars.

NEUCHÂTEL, rue Breguet 10. Tél. (038) 25 78 46

Prix dérisoires!

Garages démontables, dès Fr. 1980.-
Garages en béton armé, Fr. 3980.-
Pavillons de jardin, dès Fr. 795.-
Portes basculantes, div. dim. Fr. 298.-
Portes diverses, dès Fr. 198.-
Bacs à fleurs en béton, 230 cm, Fr. 375.-
Halls, abris, portes industr., gouttières au prix d'usine - seulement peu de jours!
Réservez tout-de-suite 021 37 37 12
Exposition: Route Aloys-Fauquez 124
Uninorm SA, 1018 Lausanne

SALON CANIN CHEZ LALA
Tél. 24 37 68.

A vendre

BELLE NICHÉE

de caniches noirs.

Les réparations de votre voiture à des prix avantageux

et discutés d'avance, seront exécutées par le garage. Benzine 88 c. et 92 c. H. Comtesse
Draizes 69, Neuchâtel. Tél. 31 38 38.

Maculature blanche

à vendre à l'imprimerie de ce journal

PRIX INATTENDU **29.90**

76019

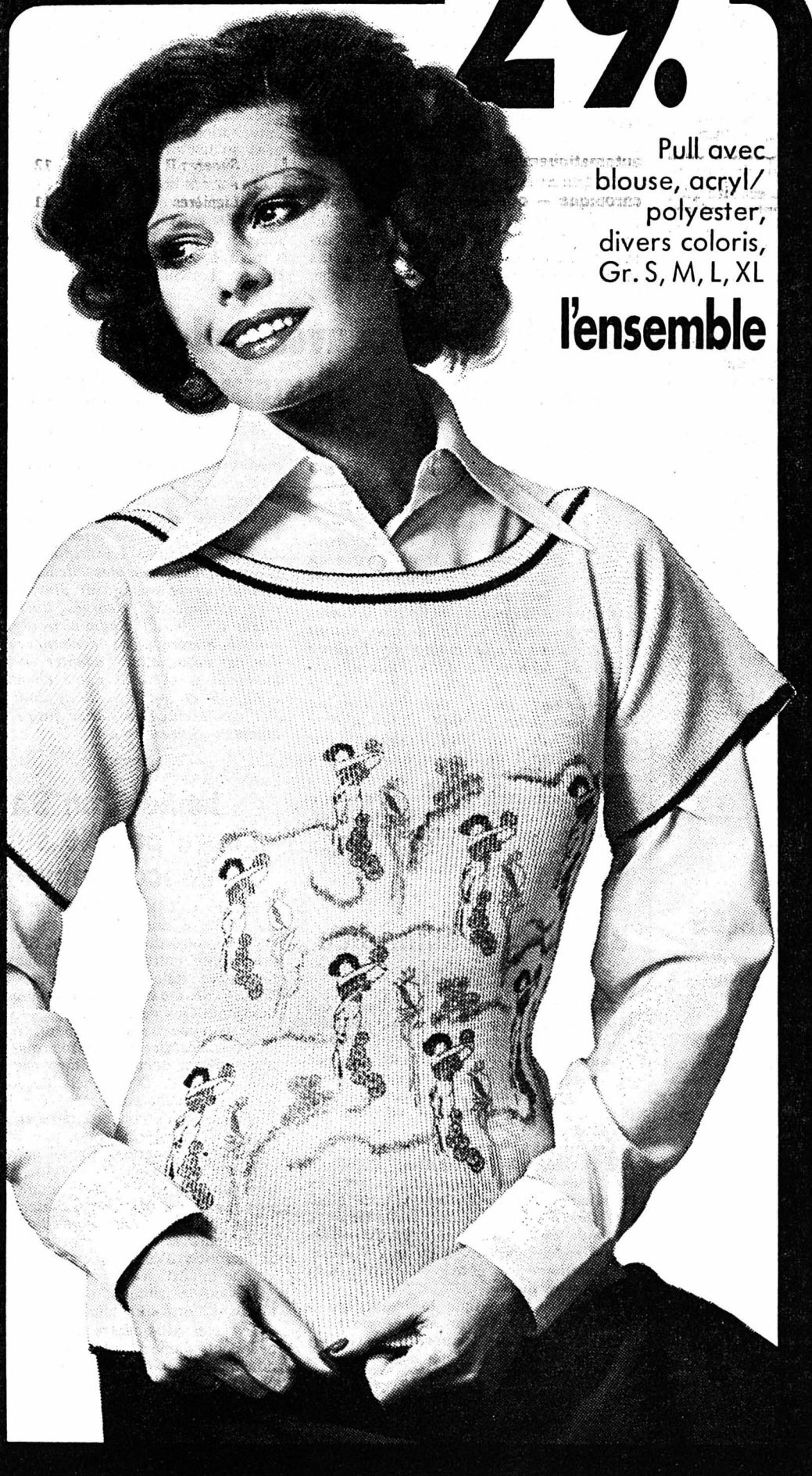

Pull avec blouse, acryl/polyester, divers coloris, Gr. S, M, L, XL
l'ensemble

Chaque prix: une performance!



AU LOUVRE
La Nouveauté SA

NEUCHÂTEL

Dormez bien...

dans les lits avantageux de Pfister Ameublements.

L'exposition literies de Pfister Meubles vous offre non seulement le plus grand choix de lits de toute la Suisse (propres productions ainsi que les marques les plus réputées et les lits «physiomédico») mais également la literie, les couvertures,

et enfouirages de toutes dimensions. A relever les draps housses très pratiques PERMASTRETCH. Comme vrai spécialiste nous n'oublions pas non plus les couvertures de laine, les jetées de divans et tous les accessoires qui sont indispensables pour l'installation de chambres à coucher confortables.

Tous les prix offerts sont calculés à l'emporter. La livraison à domicile est bien volontiers offerte aux prix indiqués sur l'étiquette. ● Paiement au comptant possible jusqu'à 90 jours après livraison avec un acompte selon entente ● Facilités de paiement jusqu'à 24 ou 30 mois discret et sans aucun risque ● 10 ans de garantie écrite ● Reprise de vos vieux meubles ● Essence ou billet de chemins de fer à partir d'un achat de Fr. 500.- au moins.

65.-



269.010 Ottomane à lattes 190/90 cm; l'offre la plus avantageuse de Suisse. Tête réglable, lattes transversales avec fixation silencieuse. Pieds luges, cadre frêne structuré clair inaltérable à la lumière.

112.-

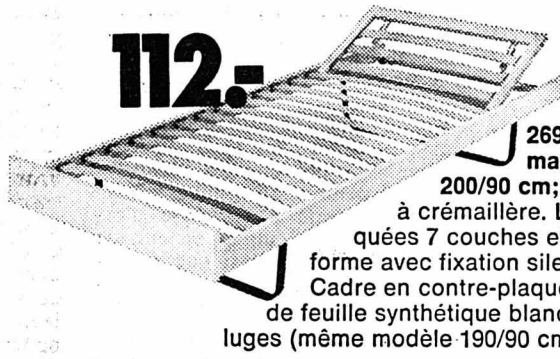

269.014 Ottomane à lattes 200/90 cm; tête réglable à crémaillère. Lattes plaquées 7 couches et collées en forme avec fixation silencieuse. Cadre en contre-plaqué recouvert de feuille synthétique blanche. Pieds luges (même modèle 190/90 cm Fr. 98.-)

158.-

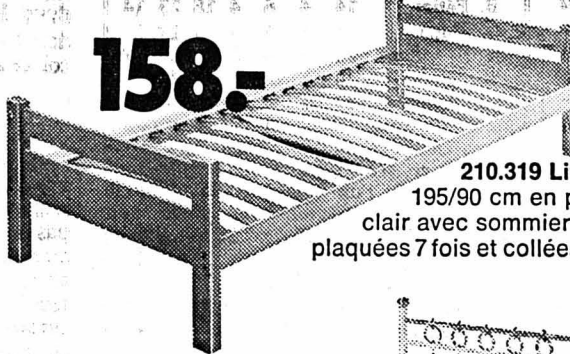

210.319 Lit suédois 195/90 cm en pin nature clair avec sommier à lattes plaquées 7 fois et collées en forme.

345.-

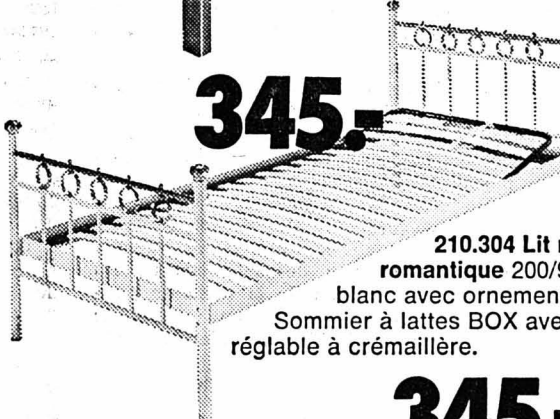

210.304 Lit métallique romantique 200/90 cm, laqué blanc avec ornements laiton. Sommier à lattes BOX avec tête réglable à crémaillère.

345.-

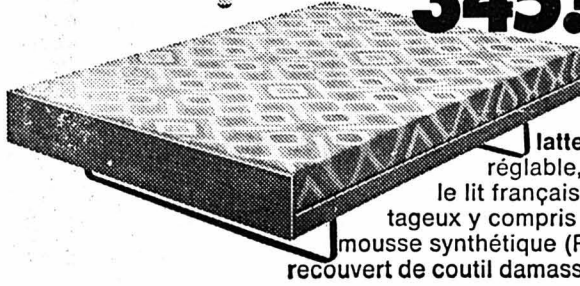

269.004 Ottomane à lattes avec tête réglable, 190/140 cm; le lit français le plus avantageux y compris le matelas en mousse synthétique (RG 30 kg/m³) recouvert de couil damassé or, deux tons.

47.-

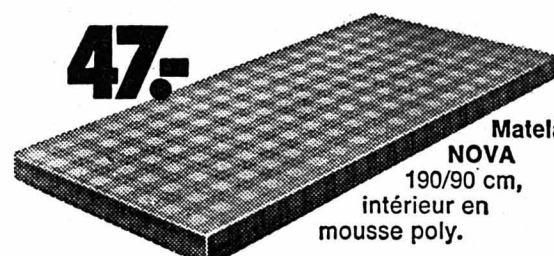

Matelas NOVA 190/90 cm, intérieur en mousse poly.

85.-

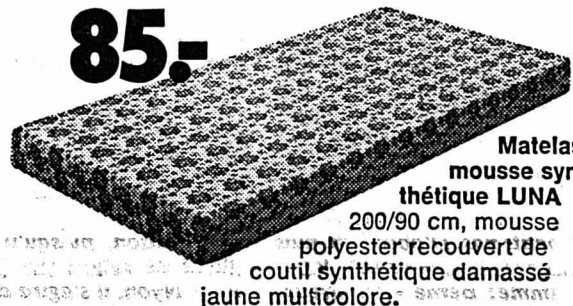

Matelas mousse synthétique LUNA 200/90 cm, mousse polyester recouvert de couil synthétique damassé jaune multicolore.

98.-



Matelas à ressorts TIP 190/90 cm, couches 8 kg de cocos et 4 kg de coton blanc, le tout recouvert de couil damassé bleu/vert fantaisie.

120.-



Matelas en mousse synthétique MIRA 190/90 cm, housse lisse sans piqûres avec fermeture éclair; matelas spécifiquement décoratif en diverses couleurs de notre assortiment MIRA.

72.-

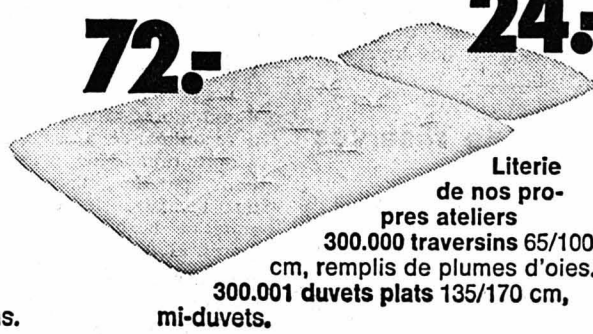

Literie de nos propres ateliers 300.000 traversiers 65/100 cm, remplis de plumes d'oies, 300.001 duvets plats 135/170 cm, mi-duvets.

G 2/6

Pfister Meubles

Depuis 1882 le premier spécialiste en literie

NEUCHÂTEL Terreaux 7 Tél. 038-25 79 14 BIENNE Pl. du Marché-Neuf Tél. 032-42 28 62, JE Jusqu'à 21 h
Avry-Centre, AVRY près Fribourg 1400 LU 13.30-20 h, MA-VE 9-20 h, SAMEDI 8-17 h ● Tél. 037-30 91 31

SUBITO



football

Retour de Chapuisat et d'Odermatt dans l'équipe nationale?

Facchinetti-Hussy: identité de vue

«Tu es le plus fort, mais nous sommes meilleurs sans toi...» Ainsi parlait-on, il y a peu de temps encore, au Lausannois Pierre Chapuisat, pour le tenir à l'écart de l'équipe nationale.

tude à l'égard des arbitres et des adversaires aussi», précise Facchinetti, qui, en plein accord avec l'entraîneur René Hussy, ne tient pas à faire aveuglément confiance au Lausannois.

formation la plus forte qui puisse être. Nous avons donc entrepris ensemble les démarches dans ce but.»

CAS DIFFÉRENTS

«Cependant, les cas d'Odermatt et de Chapuisat ne se ressemblent pas...» «Non. Il faut bien les dissocier. Odermatt avait quitté le cadre national mécontent d'avoir été mis sur la touche sans en avoir été averti auparavant.

cette année. En plus des matches de préparation et des rencontres de coupe du monde, nous avons déjà prévu un camp d'entraînement en Romandie, du 11 au 21 juillet.

ET KUHN?

Une dernière question, avant de quitter le président du Département technique: «Kuhn sera-t-il encore en mesure de jouer, sa blessure au genou le faisant à nouveau souffrir?»



LE DERNIER MOT. — Chapuisat (à gauche) rejoindra-t-il dans l'équipe suisse? A lui de répondre, par des actes. (Interpresse)

CONDITION

Sur le fond du problème, la pensée de Facchinetti ne varie pourtant pas de celle de Thommen: «Pour espérer rejoindre dans l'équipe suisse, Chapuisat doit modifier son attitude à l'égard des arbitres et des adversaires aussi».

Le championnat d'Europe des nations

Le tour préliminaire du championnat d'Europe des nations s'est terminé samedi, avec le match RFA - Malte, dont le résultat (8-0) est le plus élevé enregistré au cours des 96 rencontres qui ont été jouées depuis le début de la compétition.

- Irlande du Nord 6 (8-5) - 3. Suède 6 (8-9) - 4. Norvège 2 (5-15).
Groupe 4: 1. Espagne 9 (10-6) - 2. Roumanie 7 (11-6) - 3. Ecosse 7 (8-6) - 4. Danemark 1 (3-14).

Les quarts de finale

Espagne - RFA, Pays de Galles - Yougoslavie, Hollande - Belgique et Tchecoslovaquie - URSS.
Matches aller les 24 et 25 avril, matches retour les 22 et 23 mai. Tour final (demi-finales et finales) en juin.

PROVOQUER L'ENTHOUSIASME

A Berne, où son dynamisme et son esprit d'entreprise sont parfois contrés par certaines lourdeurs administratives, Gilbert Facchinetti tente de créer une nouvelle ambiance. Il estime, à juste titre, qu'il convient de relancer l'équipe nationale afin de créer un nouveau «boum» du football helvétique tout entier.

Football à l'étranger

Alger, match d'entraînement: Algérie - Suède 0-2 (0-0). 6000 spectateurs. — Bats de Ahlström (47'") et Tapper, sur pénalty (73'").

L'activité va reprendre timidement ce week-end La situation en IIIe ligue neuchâteloise

Il faudra encore patienter jusqu'au 28 mars pour vivre une pleine journée de championnat. Il n'empêche pas que le week-end déjà, deux équipes de IIIe ligue seront à la tâche (Gorgier - Béroche).

SERRIÈRES DÉTACHÉ

Dans le groupe I, la situation s'est déjà sérieusement décaillée. Comme on le prévoyait, trois favoris ont émergé du lot mais pas tous trois avec le même bonheur.

ENCORE DEPORTIVO?

Situation totalement différente dans le groupe II: six équipes jouent placées dans la course au titre, autant sont menacées par la relégation! A tout seigneur, tout honneur, parlons des plus huppées.

En admettant donc — l'espace d'une chronique — que Deportivo se trouve hors de portée, qui sera son dauphin? Pour l'instant, Béroche est le mieux placé puisqu'il a perdu le moins de points.

ESPAGNOL DOIT RÉAGIR

En parlant des formations menacées par la relégation, il faut, tout d'abord,

rappeler qu'Espagnol a perdu sur le tapis vert trois points acquis sur le terrain. Tant et si bien que l'équipe du chef-lieu se retrouve en possession de la «lanterne rouge».

On repart tout gentiment en première ligue

groupe occidental

Nyon: tout ou rien

Gentiment, mais tout gentiment, les équipes de première ligue du groupe occidental s'engagent à nouveau sur le chemin de la compétition.

sera une tout petit peu plus corsé: deux matches, mais quels matches! Durrenast-Nyon et Stade Lausanne - Berne. Durrenast figure parmi les ambitieux, et avec raison, puisqu'il n'a qu'une longueur de retard sur Central et Berne.

Groupe occidental

Table with 5 columns: Rank, Team, P, D, V, Pts. Rows include Bulle, Central, Berne, Durrenast, S. Laus., Meyrin, Audax, Fétyngy, Nyon, Monthey, Le Locle, Boudry, Montreux.

Groupe central

Table with 5 columns: Rank, Team, P, D, V, Pts. Rows include Laufon, Kriens, Delémont, SC Zoug, Koenig, Soleure, FC Zoug, Concordia, Brunnen, Buochs, Petit-Hun., Boncourt, Emmen.

groupe central

Excellent début

Les résultats des trois matches joués pour la reprise des hostilités dans le groupe central n'ont pas tous été conformes à la logique.

perdu lors du décompte final? Il est prématuré de l'affirmer, mais il y a tout de même un enseignement à tirer de ce résultat: Kriens n'est pas invulnérable.

haltérophilie

Deux records pour Broillet

A Tramelan, au cours de la coupe Jura-Léman, qui s'est terminée par la victoire du CH. Châteline, le Genevois Michel Broillet a amélioré deux de ses records suisses de la catégorie des lourds-légers.

L'horaire des matches

Groupe ouest: Durrenast - Stade nyonnais à 14.30, Stade Lausanne - Berne à 15.00. — Groupe central. — Samedi: Concordia - Soleure à 15.00.

Dans l'optique purement jurassienne, Laufon a réalisé une double bonne opération au cours du dernier week-end.

A voix basse

Bienne, avec son protégé gagné contre Lausanne, est un bon exemple de l'avantage à bien connaître le règlement. Combien de joueurs seraient heureusement inspirés en jetant, de temps à autre, un coup d'œil dans les paragraphes.

Quarts de finale des coupes d'Europe Tout peut encore arriver

Exception faite pour le F.C. Barcelone (4-0) contre Levsky Spartak Sofia en coupe de l'UEFA, aucune équipe n'est parvenue à s'imposer définitivement lors des matches aller des quarts de finale des coupes d'Europe.

fication. Lorsqu'il s'agit de préserver un résultat, les champions d'URSS sont particulièrement efficaces. L'équipe suisse en avait fait l'expérience à Zurich, l'autonomie dernier. A Lisbonne enfin, Bayern Munich, tenant du trophée, a atteint son objectif (0-0). Il serait étonnant qu'il nese retrouve pas en demi-finale.

CELTIC MENACÉ

En coupe des vainqueurs de coupe, Eintracht Francfort a pris une sérieuse option sur la qualification. Les favoris, qui jouaient, à domicile, auront bien du mal à se qualifier.

BIEN DE LA PEINE

En coupe des champions, le match-phare des quarts de finale, Borussia Mönchengladbach - Real Madrid, n'a pas donné de vainqueur. Les Allemands étant souvent plus redoutables à l'extérieur qu'à domicile, le match du Stade Bernabeu, le 17 mars prochain, promet d'être particulièrement disputé.

CYCLISME. — Amden (SG) sera le terme de la deuxième étape du Tour de Suisse. L'arrivée aura lieu au sommet d'une côte de 5 km.

boxe

Esteba et Martinez à l'honneur

Le Vénézuélien Luis Esteba, champion du monde des mi-mouche, et le Mexicain Rodolfo Martinez, détenteur du titre mondial chez les coq, ont été désignés «boxeurs du mois» par le Conseil mondial de la boxe (WBC).

Voici les classements: Poids lourds. — Champion: Mohamed Ali (EU). 1. George Foreman (EU) - 2. Ken Norton (EU) - 3. Joe Frazier (EU) - 4.

tennis

Tout va bien au TC Mail

L'assemblée annuelle du Tennis-club du Mail de Neuchâtel a eu lieu dernièrement. Nombreux étaient les membres qui ont tenu à manifester l'intérêt qu'ils portent à leur société.

Les classements de l'Association mondiale

Howard Smith (EU) - 5. Jimmy Young (EU).

Mi-lourds. — Champion: John Conteh (GB) - 1. Victor Galindez (Arg) - 2. Ritchie Kates (EU) - 3. Tom Bethea (EU) - 4. Bob Cassidy (EU) - 5. Domenico Adinolfi (It).

Super-welters. — Champion: Elisha Obed (Bahamas). 1. Vito Antuofermo (It) - 2. Bruno Arcari (It) - 3. José Duran (Esp) - 4. Eckhard Dage (RFA) - 5. Koichi Wajima (Jap).

Super-légers. — Champion: Sansak Munsurin (Thai). 1. Antonio Cervantes (Col) - 2. Monroe Brooks (EU) - 3. Carlos Maria Gimenez (Arg) - 4. Cemal Kamaci (Tur) - 5. Joseph Kumpwani (Zaire).

Super-plume. — Champion: Alfredo Escalera (Porto Rico). 1. Hugo Barraza (Col) - 2. Tyrone Verett (EU) - 3. Ben Villalaf (Phil) - 4. Buzza Yamabe (Jap) - 5. Kuniaki Shibata (Jap).

Coq. — Champion: Rodolfo Martinez (Mex). 1. Carlos Zarate (Mex) - 2. Alfonso Zamora (Mex) - 3. Fernando Cabanella (Phil) - 4. Roberto Rubaldino (Mex) - 5. Venice Borkorsor (Thai).

(Mex). 1. Betulio Gonzales (Ven) - 2. Alfonso Lopez (Pan) - 3. Alberto Morales (Mex) - 4. Ignacio Espinal (Rep. Dom.) - 5. Shojo Oguma (Jap).

Tournoi des étrangers de Suisse samedi et dimanche à Yverdon

Depuis que les étrangers ont été exclus des championnats suisses de boxe, à l'instar des autres sports d'ailleurs, la Fédération suisse organise, chaque année, un tournoi des étrangers de Suisse.

Des boxeurs de renom y participeront. On note, parmi les favoris, Kiss, de Baden, les trois Hongrois de Bâle Fazekas, Lazar et Geri, Arati, de l'ABC Berne, les deux frères Mucaria, de La Chaux-de-Fonds, Roberson (Genève), Conod (Morges) ou encore Cono (Neuchâtel).

Bourse record chez les légers

Le Japonais Ishimatsu Suzuki défendra son titre de champion du monde des poids légers (version WBC) contre le Portoricain Esteban de Jesus, en avril prochain, à San Juan de Porto Rico.

hockey sur glace

Le rideau est tombé sur le championnat suisse de ligue nationale

Ligue A: une certaine logique

Les champions sont éteints. Le championnat suisse 1975-76, le plus long de l'histoire du hockey suisse, est terminé...

GRAIN DE SEL L'automne passé, avant que soit donné le premier coup de patin de la compétition...

Avant d'obtenir son premier titre, Langnau avait notamment terminé deuxième en 1970...

Langnau n'est donc pas tombé avec la dernière pluie. Il n'aurait cependant pas arraché le titre sans l'appartenance...

Le nouveau champion suisse n'a certes pas la même «densité technique» que Berno ou La Chaux-de-Fonds...

tre coups de succès. Il est vrai, cependant, qu'on leur envie déjà l'admirable Cusson...

Si le titre de Langnau peut correspondre à une certaine logique, la deuxième place de Bienne constitue une bonne surprise...

Berne et La Chaux-de-Fonds, qu'on voyait planant une nouvelle fois au-dessus de la mêlée, ont déçu, il faut bien le reconnaître...

Chez les viennent-ensuite, Sierre a été le plus surprenant. L'équipe valaisanne, qui paraissait vouée à lutter contre la relégation...

● En match à rejouer du tour de promotion de ligue B, à Lausanne, Lausanne a battu Zurich par 9-5 (4-3 2-1 3-1)...

● Dans le premier match de la poule finale de promotion en ligue B, Lucerne a battu Grasshoppers par 3-2 (0-0 1-1 2-1)...

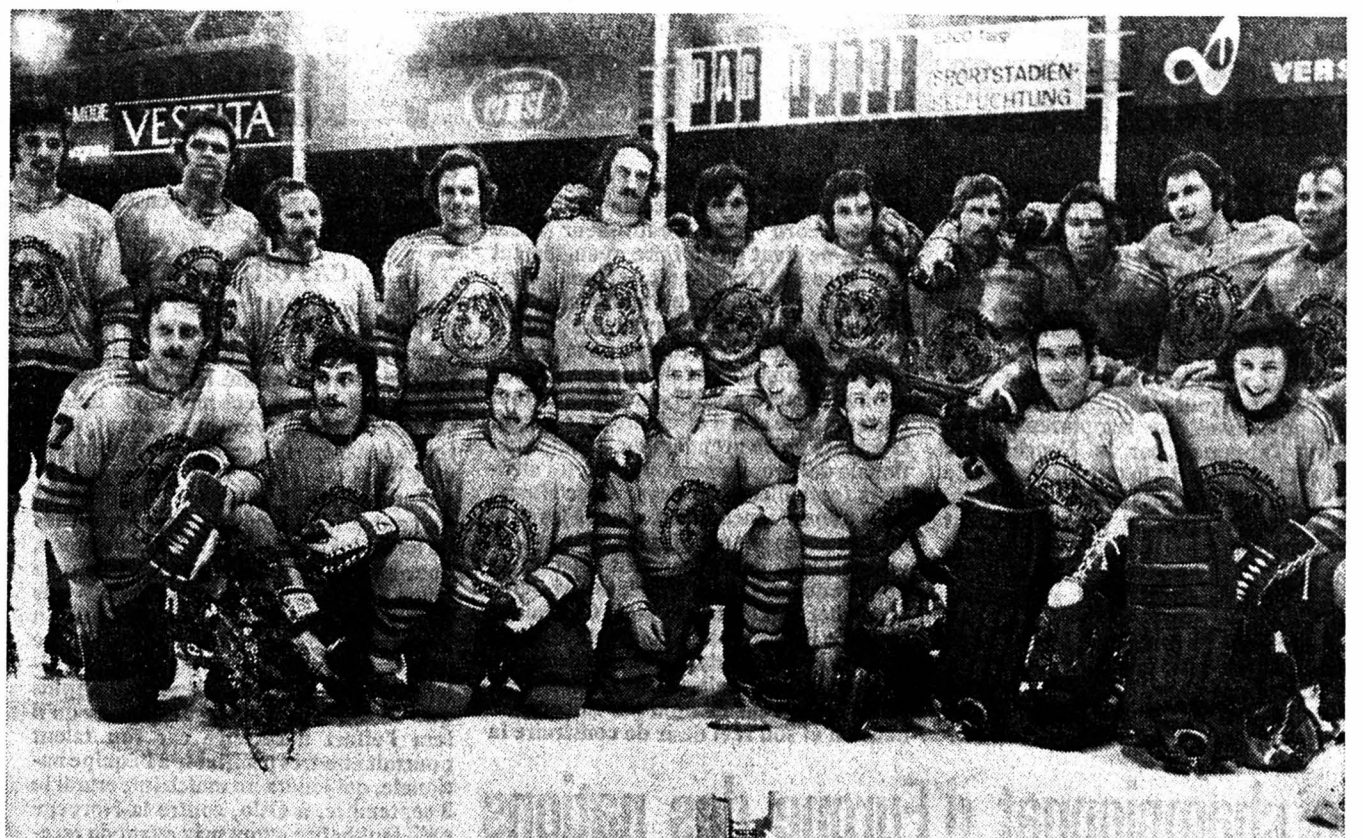

LANGNAU. — Des «tigres» à l'appétit de... jeunes loups!

(ASL)

Ligue B: Zoug a longtemps douté...

Zoug promu, Bâle et Fribourg relégués: en ligue B également une certaine logique a été respectée. Et pourtant il s'en est fallu de quelques minutes...

Recents vainqueurs des jeunes Arosiens, les hommes de Stuppen devaient absolument gagner à Zurich afin de conserver leur point d'avance...

MEILLEURS ATOUTS Or, au Hallenstadion, à quatre minutes de la fin du match Zurich menait à la marque (5-4)...

● Indéniablement l'équipe de Stuppen possédait les meilleurs atouts afin d'accéder à la ligue A. Un seul point faible l'a fait douter tout au long de la saison...

quoi au pays du kirsch l'espèce sonnante et réverbérante n'a que faire de la récession...

Sorti de l'ombre grâce à l'appartenance à «sponsors», Zoug entend poursuivre dans cette voie. Avant lui Villars, La Chaux-de-Fonds...

DEUXIEME Arosa a démontré une autre voie afin de se faire une place au soleil: le long et patient travail avec la jeunesse du cru...

Et Zurich? Troisième du championnat de ligue B, Zurich n'existera peut-être plus la saison prochaine en raison d'une situation financière catastrophique...

La semaine dernière à Kyalami même, ce fut une défection de la suspension. Si le temps le permet — c'est actuellement l'automne en Afrique du Sud...

Championnat du monde des conducteurs

Lauda intouchable au Grand prix d'Afrique du Sud?

Détenteur du titre mondial après avoir remporté cinq victoires, l'Autrichien Niki Lauda a affirmé ses prétentions pour 1976...

Samedi, sur 78 tours de circuit de Kyalami (320 km 112), situé à une trentaine de kilomètres de Johannesburg...

Pour l'ancien champion du monde, dont la classe n'est évidemment pas en cause, il s'agit d'une question de mise au point de la voiture brésilienne «Copercucar»...

Pour le second, les problèmes sont pratiquement les mêmes avec la «Ligier» équipée d'un moteur Matra. La voiture avait donné satisfaction lors des essais privés...

ski

Après les Jeux la coupe du monde reprend Confirmation ou revanche à Copper Mountain?

Après les Jeux olympiques d'Innsbruck, les compétitions de la coupe du monde vont reprendre à Copper Mountain (Colorado)...

Chez les dames, à Kranska Gora (You), dans le dernier slalom géant avant Innsbruck, la Suissesse Lise-Marie Morerod avait gagné devant l'Allemande Rosi Mittermaier...

Dix-neuf jours après la fin des Jeux olympiques, les courses de Copper Mountain seront donc placées sous le signe de la revanche. Chez les hommes, outre les protagonistes principaux d'Innsbruck...

tous les records seront battus: celui du tour que détient Emerson Fittipaldi depuis 1973 en 1'17" (191,626) et celui de l'épreuve (188,526 kmh. de moyenne par Jackie Stewart depuis 1973 également).

Si le temps le permet — c'est actuellement l'automne en Afrique du Sud et les ondées sont fréquentes — il est clair que

La «pole-position» pour James Hunt

Le Britannique James Hunt occupera la «pole-position» demain dans le Grand prix d'Afrique du Sud. Au volant d'une McLaren, James Hunt a en effet réussi le meilleur temps des essais lors de l'ultime séance...

LES MEILLEURS TEMPS 1. James Hunt (GB), McLaren, 1'16"10; 2. Niki Lauda (Aut), Ferrari, 1'16"20; 3. John Watson (GB), Penske, 1'16"43; 4. Jochen Mass (RFA), McLaren, 1'16"45; 5. Vittorio Brambilla (It), March, 1'16"54; 6. Patrick Depailler (Fr), Tyrrell, 1'16"77; 7. Tom Pryce (GB), Shadow, 1'16"84; 8. Jacques Laffite (Fr), Ligier, 1'16"88; 9. Clay Regazzoni (S), Ferrari, 1'16"94; 10. Ronnie Peterson (Su), March, 1'17"03, etc.

Vol à skis

Le Suisse Walter Steiner a réussi un bond de 158 mètres à Oberstdorf, l'entraînement officiel en vue de la semaine internationale de vol à skis. Mais le Suisse a été dépassé par un sauteur quasiment inconnu, le Norvégien Geir Ove Berg (29 ans), qui a réussi de façon surprenante un saut à 167 mètres...

Le Suisse Walter Steiner a réussi un bond de 158 mètres à Oberstdorf, l'entraînement officiel en vue de la semaine internationale de vol à skis. Mais le Suisse a été dépassé par un sauteur quasiment inconnu, le Norvégien Geir Ove Berg (29 ans), qui a réussi de façon surprenante un saut à 167 mètres...

10.000 spectateurs ont assisté à cet entraînement, qui a été marqué par deux chutes, du Norvégien Odd Hammerness et de l'Autrichien Rudi Wannner. Tous deux ne sont que légèrement blessés.

patinage artistique

Ultime triomphe de John Curry

Champion d'Europe en janvier à Genève, champion olympique à Innsbruck, John Curry a réussi le «triple» à l'instar du Tchèque Ondrej Nepela en 1972. Le patineur britannique (26 ans) a en effet encore remporté l'épreuve masculine des championnats du monde, à Göteborg, devant 5000 spectateurs...

La faveur du programme libre, John Curry a devancé un autre Soviétique, Vladimir Kovalev, comme il l'avait fait à Innsbruck déjà. Mais, cette fois, la médaille de bronze est revenue à l'Allemand de l'Est Jan Hoffmann, lequel a repoussé au quatrième rang le Canadien Toller Cranston...

John Curry, qui a ainsi mis un terme brillant à sa carrière amateur, a de nouveau réussi un programme libre exceptionnel. Véritable danseur de la glace, le Britannique a pu arracher finalement la victoire à Kovalev mais la décision intervint de justesse: deux chiffres de place se séparent en effet les deux hommes. Dans l'ensemble, ce programme libre des championnats du monde a été d'un excellent niveau pour ce qui concerne les meilleurs en tout cas.

John Curry est le quatrième concurrent à réaliser un «triple» la même année. Avant lui, l'Autrichien Karl Schäfer (1932), l'Américain Dick Button (1948), autorisé à participer aux championnats d'Europe, et le Tchèque Ondrej Nepela (1972) avaient réussi cet exploit.

Désormais, John Curry, qui vit à New-York et s'entraîne à Denver, abandonnera la compétition pour passer professionnel dans une revue ou bien pour monter un ballet sur glace.

Classement final: 1. John Curry (G-B), chiffre de places 13-191,18 points; 2. Vladimir Kovalev (URSS) 15-189,84; 3. Jan Hoffmann (RDA) 29-187,92; 4. Toller Cranston (Can) 34-186,26; 5. David Santee (E-U) 47-184,36; 6. Terry Kubicka (E-U) 52-183,22; 7. Minoru Sano (Jap) 62-181,22; 8. Igor Bobrin (URSS) 74-175,46; 9. Robin Cousins (G-B) 79-173,78; 10. Pekka Leskinen (Fin) 102-168,36.

DAMES

Les Soviétiques Ludmila Pachomova-Alexandre Gorchkov devraient logiquement remporter leur sixième titre mondial. Après les trois danses imposées et la danse de création, le couple moscovite occupe en effet la tête du classement devant ses compatriotes Irina Moiseieva-Alexandre Minenkov et les Américains Colleen O'Connor-James Mills. Dans la danse de création, une rumba, Pachomova-Gorchkov ont fait

«Mondial» de Göteborg

Classement de la danse avant les livres

1. Ludmila Pachomova-Alexandre Gorchkov (URSS), chiffre de places 10-104,32 points; 2. Irina Moiseieva-Alexandre Minenkov (URSS) 23-100,24; 3. Colleen O'Connor-James Mills (EU) 24,5-100,12; 4. Kristina Regoeczy-Andras Szallaz (Hon) 26,5-98,32; 5. Natalia Linitchuk-Gennadi Karponossov (URSS) 42-97,96; 6. Janet Thompson-Warren Maxwell (GB) 53-94,82.

EPREUVE FÉMININE

L'ordre enregistré aux Jeux olympiques d'Innsbruck a été parfaitement respecté dans les exercices imposés de l'épreuve féminine des championnats du monde, à Göteborg. L'Allemande Isabel de Navarre s'est en effet montrée la meilleure devant la championne olympique Dorothy Hamill et la tenante du titre mondial, Dianne de Leeuw. Mais la Hollandaise semble mieux placée qu'à Innsbruck, Dorothy Hamill ayant eu quelques problèmes dans ces figures d'école.

Pour ces débuts internationaux, la jeune Zurichoise Denise Biellmann (13 ans) a pris la 21ème place dans ce lot de 25 concurrentes.

Classements des imposés: 1. Isabel de Navarre (RFA) chiffre de places 11,5-46,56 points; 2. Dorothy Hamill (EU) 21-45,52; 3. Dianne de Leeuw (Ho) 21,5-45,40; 4. Christine Errath (RDA) 39,5-43,28; 5. Anett Poetzsch (RDA) 41,5-43,00; 6. Linda Fratianne (EU) 63-40,12; 7. Lynn Nightingale (Can) 74-39,64; 8. Wendy Burge (EU) 72-39,68; 9. Dagmar Liano (It) 80,5-39,40; 10. Susanna Dziuro (It) 80,5-39,40. Puis: 21. Denise Biellmann (S) 185-32,44.

Le Tour de Romandie s'arrêtera à Leysin...

Petit à petit, le parcours du 30me Tour de Romandie prend corps. Certains détails sont encore à régler, notamment en ce qui concerne le prologue et le départ, qui auront lieu à Genève, et dont la formule est encore à l'étude.

...et à Vevey

Encore un pas sur la route au bout de laquelle le Tour de Romandie trouvera son parcours définitif. Cette fois, c'est la ville de Vevey qui est à l'ordre du jour. Elle organisera, le mercredi 5 mai, l'arrivée de la première étape.

SPORTS dernière

FOOTBALL Quinze jours avant de jouer contre le Portugal à Martigny en match aller des éliminatoires du tournoi junior UEFA 1976, l'équipe suisse des juniors jouera un dernier match d'entraînement à Martigny le mercredi 17 mars. Son adversaire sera la sélection valaisanne de la classe «3» (joueurs nés après le 1er août 1959. Suisses et Portugais se rencontreront le 31 mars en Valais et le 14 avril près de Porto. Le vainqueur participera au tournoi UEFA 1976 en Hongrie (23 mai - 7 juin).

automobilisme

La semaine dernière déjà, lors d'essais officiels de pneumatiques, Lauda a largement dominé les débats, réussissant, avec des pneus à gomme dure il est vrai, à boucler un tour de circuit de 4 km 103 en 1'15"27. Or le record officiel du circuit, établi en 1973 par le Brésilien Emerson Fittipaldi, est de 1'17" (moyenne 191,626).

● Dans le premier match de la poule finale de promotion en ligue B, Lucerne a battu Grasshoppers par 3-2 (0-0 1-1 2-1), en présence de 2500 spectateurs. Le match retour aura lieu samedi à la patinoire du Dolder à Zurich.

● Indéniablement l'équipe de Stuppen possédait les meilleurs atouts afin d'accéder à la ligue A. Un seul point faible l'a fait douter tout au long de la saison: sa défense, son gardien plus précisément. Or, à peine promu le voilà qu'il annonce déjà l'arrivée de Jorns, le gardien de l'équipe nationale. Comme

● La semaine dernière déjà, lors d'essais officiels de pneumatiques, Lauda a largement dominé les débats, réussissant, avec des pneus à gomme dure il est vrai, à boucler un tour de circuit de 4 km 103 en 1'15"27. Or le record officiel du circuit, établi en 1973 par le Brésilien Emerson Fittipaldi, est de 1'17" (moyenne 191,626).

Kyalami n'est pas un circuit très technique. Il n'en reste pas moins qu'il est considéré comme très éprouvant. Après une longue ligne droite, les pilotes doivent négocier une difficile épingle puis, en descente, une autre épingle environ 300 m. plus loin. Après deux larges courbes, ils abordent alors, mais en côte, le virage «Sunset» puis celui du «Clubhouse» avant d'enchaîner les «s» situés juste avant le raccourcement de la ligne droite. Il est bien évident que sur un tel tracé, la puissance du moteur est un facteur essentiel. A condition toutefois de l'utiliser au mieux, sinon la sortie de piste est inévitable. L'an passé, on n'en compta pas moins de dix lors des deux journées d'essais (mais un seul au cours de l'épreuve).

C'est un circuit qui paraît fait sur mesure pour Lauda. En 1975, il n'avait terminé que cinquième derrière Jody Scheckter, Carlos Reutemann, Patrick Depailler et Carlos Pace. Mais la mise au point des nouvelles Ferrari était loin d'être parfaite. Lorsque les techniciens y parvinrent (Monaco), les voitures italiennes furent alors pratiquement imbattables.

Bien sûr, une victoire n'est jamais acquise d'avance. Il faut bien reconnaître cependant que Ferrari possède les meilleurs atouts, avec Lauda d'abord, et Clay Regazzoni ensuite qui, lui, n'a pas participé aux essais préliminaires de pneus.

Mais d'autres auront leur mot à dire. Tout d'abord le Sud-Africain Jody Scheckter (Tyrrell) qui, devant son public, est fort capable de renouveler son exploit de l'an dernier, et son équipier français, Patrick Depailler. Ensuite le Britannique James Hunt et l'Allemand Jochen Mass (McLaren) et les March, et l'Italien Vittorio Brambilla, le Suédois Ronnie Peterson et l'Allemand Hans Stuck.

Correspondances

Messieurs, Veuillez faire la gentillesse de faire paraître l'article suivant sur la Feuille d'avis de Neuchâtel. Concerné: Match Rotblau - Neuchâtel, à Berne. Suite à l'article paru sous la signature de Monsieur Bonvin dans la Feuille d'avis du 25 février 1976 et relatant la remise à l'ordre par le speaker de la patinoire de l'Allmend, le Fan's Club Young-Sprinters tient à préciser: 1) qu'il réproouve vigoureusement de tels abus, 2) qu'aucun de ses membres n'est impliqué dans les incidents dont ont été victimes l'arbitre Vuillet et le joueur de Rotblau, Ceretti. En vous remerciant d'avance... FAN'S CLUB Young-Sprinters

Baisses de prix

Torchons à vaisselle

35x40 cm.

3 torchons

160

jusqu'à présent 1.80

Torchons en éponge-viscose

6 torchons

180

pour la vaisselle et les nettoyages. 18x24 cm.

jusqu'à présent 1.90

Serpillère

renforcée, 45x65 cm.

120

jusqu'à présent 1.30

Brosses pour la vaisselle

2 brosses

140

avec poils de Nylon.

jusqu'à présent 1.50

Papier d'emballage

Rouleau de 12 m, largeur 70 cm.

180

jusqu'à présent 2.20

MIGROS

GAI - SOLEIL

Pension privée pour personnes âgées

Spécialisée en régimes - Soins et vie de famille

J.-P. MEYER, Trols-Portes 4A. NEUCHÂTEL
Tél. 24 64 77



Pommes et poires
dès Fr. 1.30 le kg
prises à notre dépôt.
FRUITS ROETHLISBERGER,
Wavre. Tél. (038) 93 21 33.

Beau choix de cartes de visite
à l'imprimerie de ce journal

C'est aussi un BEDFORD CF

Avec charge utile jusqu'à environ 1960 kg, empattement de 3,20 m et volume de chargement de 7,14 m³. Avec roues arrières jumelées et boîte automatique GM à 3 rapports ou boîte manuelle à 5 vitesses.

La garantie BEDFORD CF: 1 année ou 50'000 km



Un **VÉLO?** OUI,
si c'est **CiLO**

le grand spécialiste suisse du vélo de course

Quelques exemples parmi nos 13 modèles course et gentleman

CILO 139 10 vit. tube léger 395.-
CILO 140 10 vit. pédalier alu 470.-
CILO 150 10 vit. tube Durifort 595.-
CILO 152 10 vit. tube Reynold 750.-
CILO 142 12 vit. amateur 895.-
CILO 144 12 vit. professionnel 1300.-



La garantie de la marque
Les services du spécialiste

NEUCHÂTEL: R. Schenk, Chavannes 7 et 15.
SAINT-BLAISE: R. Jaberg, Grand-Rue 21.
COLOMBIER: J.-C. Biaggi, rue du Château 11.
BUTTES: Luis Arroyo, tél. 61 13 93.
LA NEUVEVILLE: E. Fischer, rue du Collège 20.
CERNIER: C. Scheffel, rue F.-Soguel 3.
LE LANDERON: P. Sudero, rue de la Gare 7.
BOUDRY: R. Vuille, rue de la Poste 5.

CiLO

New Tweed.
La tenue printanière idéale.

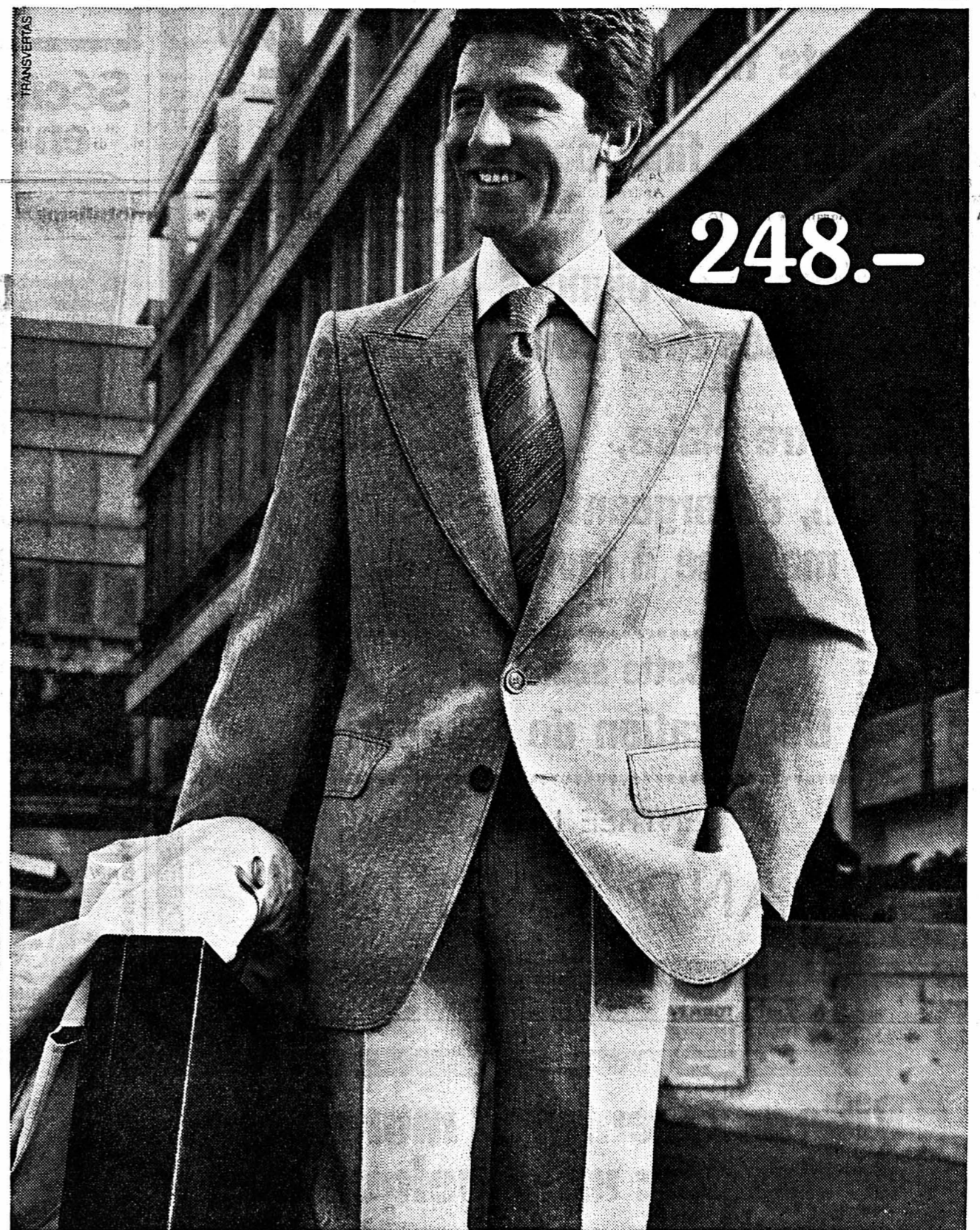

248.-

La mode masculine s'imprègne elle aussi des effluves du printemps. Du moins chez Esco, où l'on assiste à une éclosion de complets et de vestons taillés dans du New Tweed, ce peigné léger finement nopé et agréable à porter qui marque la tendance actuelle. Avec une palette de nouveaux coloris discrets des plus printaniers: bleu, brun, vert. Une coupe

élégante style 1976. Des revers en pointe et des piqûres décoratives. Une mode printanière, certes, mais faite également pour traverser allègrement l'été et l'automne.

L'élégance pour le quotidien:
complet de ville New Tweed, 45% laine vierge/55% Trevira. Peu froissable, pli permanent, entretien facile. En bleu et brun clair. Seulement Fr. 248.-.

A Neuchâtel: 12, rue St-Maurice

VÊTEMENTS

ESCO

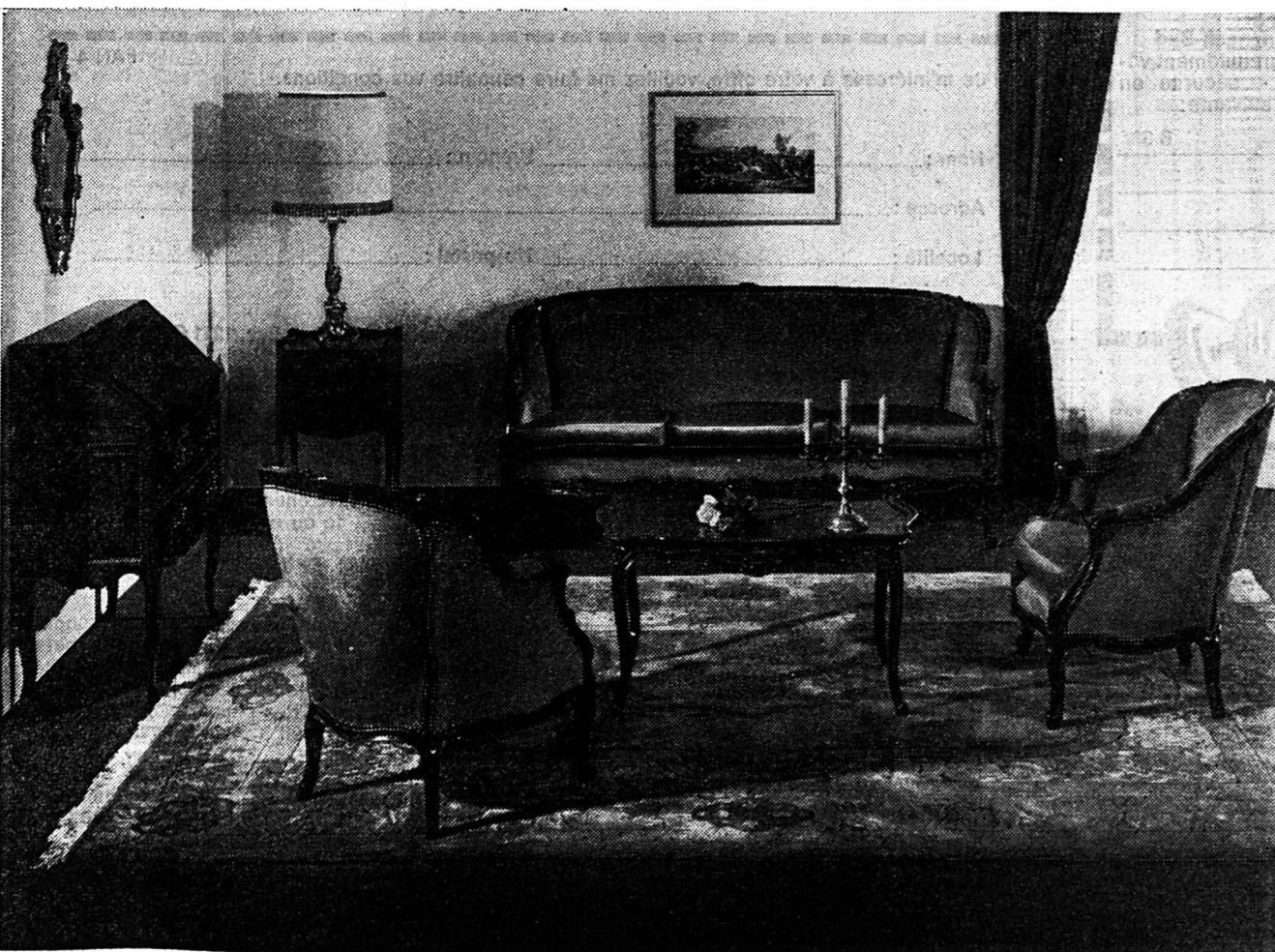

Le style Louis XV est toujours favori par son charme et son élégance. Ce salon recouvert d'un magnifique velours-dralon est spécialement confortable grâce à ses coussins en plume. Profitez de visiter notre grande exposition; nous y présentons un choix unique de meubles Louis XV: secrétaires, commodes, tables de chevet et guéridons. Téléphone: 038/42 10 58

**meubles
rossetti
2017
boudry**

LE BEY - MARCHÉ DE GROS

Avenue de Grandson 78 - Yverdon - Tél. (024) 24 15 15

Eau de vie de pomme,	le litre	15⁵⁰
Ricard,	le litre	26⁸⁰
Pastis 51,	le litre	26⁸⁰
Huile d'arachide Sais,	le bidon de 10 kg	39⁵⁰
Café Vienna de Jacob, grains,	le paquet de 250 g	2¹⁵
Incarom,	le bocal de 685 g	8⁶⁰ au lieu de 15.10
Café soluble Cronat,	200 g	9⁴⁰ au lieu de 15.40
Café soluble Cronat, sans caféine,	200 g	12⁵⁵ au lieu de 17.40
Café soluble Cronat,	100 g	5⁹⁰ au lieu de 8.10
Café soluble Cronat, sans caféine,	100 g	6²⁰ au lieu de 8.50
Haricots fins Roco,	la boîte de 860 g	2⁴⁰ au lieu de 3.45
Cornichons fins, pasteurisés, Grey Poupon,	le bocal 1600 cc	6⁸⁰ au lieu de 10.60
Cornichons et oignons pasteurisés Grey Poupon,	le bocal de 1600 CC	6⁸⁰ au lieu de 10.60
Aso vitre claire,	le flacon de 400 g	1³⁰ au lieu de 2.60
Calgon, détergeant pour machine à laver,	le paquet 500 g	2⁷⁰ au lieu de 4.40

Cette semaine :

Dégustation de Campari !

ENTRÉE LIBRE

GRAND PARKING



Aarberg — une petite ville avec beaucoup de cœur.

publicité =

clients!

Si vous oubliez de faire de la publicité vos clients vous oublieront

CERCLE NATIONAL Neuchâtel

SAMEDI 6 MARS 1976 DÈS 20 HEURES

GRAND LOTO

du Club de billard

1er tour gratuit, abonnement Fr. 20.—

Magnifiques quines

Pendule neuchâteloise, montres, jambons, lapins, poulets, filets garnis, etc.

Sécurité Audi en images



Audi
50-80-100

Demandez gratuitement notre brochure «Audi - sécurité en images»

Coupon

envoyer à:
AMAG, 5116 Schlnznach-Bad
Veuillez m'envoyer gratuitement votre brochure «Audi - sécurité en images» à l'adresse suivante:

Nom: B 33
Prénom:
Rue:
NP/Localité:



OFFRES D'EMPLOIS

Kiosque bâtiment PTT, Poudrières 135, cherche une

VENDEUSE REMPLAÇANTE

habile et consciencieuse.

Prendre contact par téléphone au (038) 24 65 08.

Nous cherchons pour date à convenir

jeune boulanger-pâtissier

Boulangerie-Pâtisserie Cité Verte, A. Botteron, Port-Rouland 34, Neuchâtel. Tél. 25 94 50.

RÉPUBLIQUE ET CANTON DE GENÈVE

JEUNES GENS de 20 à 27 ans

LA GENDARMERIE GENEVOISE

vous offre

UN EMPLOI STABLE

- une activité professionnelle pleine d'intérêt
- un travail varié et bien rétribué
- un horaire hebdomadaire de 42 heures
- les soins médicaux gratuits
- les uniformes à la charge de l'Etat
- la retraite après 30 ans de service

- Si vous
- êtes de nationalité suisse
- avez entre 20 et 27 ans (femmes 19 1/2)
- êtes incorporés dans l'élite (hommes)
- jouissez d'une bonne santé
- mesurez 170 cm au minimum (femmes 160)
- avez une instruction suffisante

devenez

GENDARMES AGENTES DE CIRCULATION

Délai d'inscription : 15 avril 1976

Le conseiller d'Etat chargé du Département de justice et police : Guy FONTANET.

Je m'intéresse à votre offre, veuillez me faire connaître vos conditions.

FAN 4

Nom : Prénom :

Adresse :

Localité : No postal :

A retourner au plus vite au commandant de la gendarmerie, Hôtel de police, 1211 Genève 8.

Rideaux, tentures murales, de Hassler: un «quelque chose» qui suggère votre goût, votre caractère.

Pour sélectionner de belles étoffes, choisir leur confection, les harmoniser à votre intérieur, il faut du

flair. Et de l'expérience. Nos spécialistes en ont. Notre très riche assortiment permet de tout réaliser. Même les désirs les plus fous.

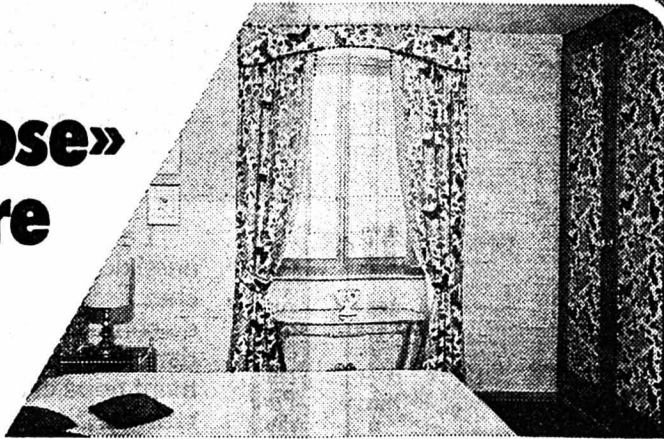

Suggestion

Au cœur de la ville le printemps a fait son entrée.

Une visite à notre magasin vous réjouira.

Création Hassler



la distinction de votre intérieur!

TAPIS, REVÊTEMENTS DE SOL ET DE MUR TAPIS D'ORIENT.



HASSLER

VOTRE ENSEMBLIER A: AARAU, BÂLE, BERNÉ, BIENNE, LUCERNE, NEUCHÂTEL, ZOUG, ZURICH

RIDEAUX HANS HASSLER SA 12, RUE SAINT-HONORÉ 2001 NEUCHÂTEL 038 25 21 21/22

Maison de commerce de Neuchâtel cherche, pour entrée immédiate ou à convenir,

UNE DAME

pour son service addressograph. Préférence sera donnée à personne connaissant ce système d'adressage ainsi que la confection des plaques-adresse. Travail à plein temps.

Faire offres détaillées avec curriculum vitae et prétentions de salaire sous chiffres HV 506 au bureau du journal.

Paysagiste cherche, pour taille d'arbres fruitiers et d'ornement

jardinier expérimenté

Tél. 31 57 35.

Hôtel Croix-Fédérale 2003 Serrières

sommelière

4 jours par semaine. Tél. 31 33 98.



VOTRE PAGE MADAME

Comment employer les plantes médicinales ?

Connue et appliquée bien avant d'avoir été étudiée, la médecine par les plantes est, sans doute, aussi ancienne que la maladie elle-même. Dédaigner les vertus de cette thérapeutique de tradition lointaine serait aussi ridicule que de contester les bienfaits indéniables de la médecine moderne.

La préparation

Les trois modes de préparation élémentaires sont l'infusion, la décoction et la macération.

- **L'infusion** : on verse de l'eau bouillante sur les plantes au moment où l'eau entre en ébullition. On couvre et on laisse infuser de dix minutes à une heure. C'est par ce procédé que sont traitées les plantes médicinales les plus courantes : camomille, menthe, thé, tilleul, verveine.
- **Décoction** : On fait bouillir les plantes (généralement écorces, racines, tiges et fruits) dans de l'eau, parfois du vin de 10 à 30 minutes. Sont traitées ainsi : patience, chicorée, épine-vinette, bouleau, douce-amère.
- **Macération** : on met les plantes en contact (à froid) avec un liquide quelconque, longuement (maximum : dix heures).

L'utilisation

Ces trois préparations de base sont utilisées de différentes façons par la thérapeutique : absorption par la bouche, gargarisme et bain de bouche, lotion, fomentation (par compresses), bain, injection, lavement.

Selon les plantes, les bains peuvent être aromatiques, émollients, fortifiants, stimulants... La température d'un « bain froid » est de 10 à 20°, celle d'un « bain tiède » de 25 à 30°, celle d'un bain chaud de 30 à 40°.

L'injection (par l'oreille ou par le vagin) se fait à une température voisine de celle du corps humain (37° c). Quand au lavement, la température du liquide doit se situer vers 30 à 35° c sans jamais dépasser 37° c.

Il existe d'autres modes de préparation et d'utilisation des plantes médicinales : sous forme de poudre par broyage au mortier (bétoune); sous forme de cataplasmes chauds - 35 à 40° - (farine de lin, féculé de pomme de terre, pulpe de carottes, rhizome de Sceau-de-Salomon); sous forme de fumigation (eucalyptus, lavande, marjolaine, genévrier).

Une anthologie de comptines et poèmes pour enfants

Une anthologie de comptines et poèmes pour enfants des classes maternelles et des premières années du cycle élémentaire vient de sortir de presse, aux éditions L'École. L'auteur en est Maurice Carême, le titre du recueil « La courte paille ». Cette anthologie est plaisante à lire autant pour les enfants que pour leurs mères. Les cinq parties ménagent une sorte de progression. C'est ainsi que l'on passe des associations de mots ou de sons, qui rappellent les rondes enfantines, à des sujets de plus en plus sérieux. La deuxième partie de cette anthologie se rapporte à la joie de vivre, si aiguë dans le monde enfantin. L'auteur part d'une réalité concrète, accessible journalièrement à l'enfant et amène habilement un décrochage poétique.

Ainsi de ce poème :

*Aux foyers où l'on est heureux
La fumée sort des cheminées
Comme une rose mal fermée
Qui s'effeuille dans le vent bleu
Aux pieds du Bon Dieu*

La fantaisie est le thème, le fil conducteur de la troisième partie. On y parle des jouets de l'enfant, de la poupée, du petit

seau, mais aussi des occupations auxquelles il se livre et qui sont tout aussi bien la gamme et le dessin que la dinette. La nature est le grand sujet de la quatrième partie où l'auteur s'essaie à rapprocher de l'enfant, si petit, des choses trop lointaines. Et cela donne un joli poème « La lune qui marche dans les prés ». Et puis la dernière partie « croque » des portraits d'animaux : poèmes remplis de tendresse, de fraîcheur. Même les animaux les plus agressifs, comme le crabe, le vieil alligator sont vus sous un œil étonné, attendri. Dans ce recueil, la famille de l'enfant est absente, à l'exception de ce poème « Pour mon papa », dont le dernier verset dit :

*Mais si j'écris papa
Tout me devient caresse
Tout le monde me berce
En chantant dans ses bras*

Aucun poème n'est dédié à la mère et on peut le regretter. Mais ce n'est sans doute pas là le but de cette anthologie, qui, tout en divertissant l'enfant, comprend des poèmes semblables à des chants. Un chant léger et frais, celui de l'enfance.

Le temps des légumes verts

Voici, pour commencer, la recette d'un velouté de pois cassés, riche en vitamines et délicieux au goût :

Proportions (pour quatre à six personnes) : trois cuillerées à soupe de pois cassés, un oignon, 150 gr de petits pois surgelés, 60 g de beurre, 2 cuillerées à soupe de farine, 125 gr de crème fraîche, 2 jaunes d'œufs, sel et poivre.

Préparation : dans une casserole contenant un litre d'eau froide, mettez à cuire les pois cassés en compagnie de l'oignon émincé. Dès que les pois cassés sont cuits, passez le bouillon et les pois à la moulinette. Faites chauffer le beurre dans une casserole, ajoutez-y la farine et laissez-la cuire deux minutes avant de mouiller avec le bouillon. Ajoutez de l'eau si la quantité vous paraît insuffisante et ajoutez les petits pois. Laissez cuire quelque temps, de façon à ce que les petits pois soient bien tendres, salez et poivrez. Délayez les jaunes d'œufs dans la crème fraîche et ajoutez-les au potage juste avant de servir.

Un conseil pour cuire les légumes secs :

Le temps de cuisson des légumes secs dépend bien sûr des espèces mais surtout de la saison. Sachez que vous ferez, peut-être, une économie en ne jetant pas un

reste mais que vous mettez deux fois plus de temps à faire cuire des légumes de la saison précédente.

D'autre part, tous les légumes secs ne doivent pas être soumis au trempage. Les pois cassés et les lentilles vertes par exemple ne doivent pas tremper. Les lentilles brunes ne nécessitent que deux à trois heures. Un peu plus pour haricots et fèves. Mais certains, pour les rendre plus faciles à digérer, préfèrent renoncer complètement au trempage et les faire cuire en deux fois. D'abord à l'eau froide non salée, portée à ébullition doucement et maintenue une dizaine de minutes. Puis égoutter et remettre à l'eau bouillante salée et laissez mijoter le temps nécessaire avec assaisonnement.

LANCASTER

Même quand on n'aime pas se maquiller, on ne résiste pas à l'envie d'avoir un joli teint. Et c'est tout simple avec la **CRÈME SPORT** de Lancaster. C'est une crème de jour légèrement teintée. Elle protège et hydrate la peau, fait un teint lisse, velouté, un peu halé.

KINDLER
Rue de l'Hôpital 9 2000 Neuchâtel

La beauté de votre visage passe par le maquillage

Il existe une relation étroite entre les traits du visage et les caractéristiques de notre personnalité. La connaissance de ces rapports porte même un nom scientifique, c'est la physiognomonie... Une conclusion immédiate s'impose : notre personne constitue un tout, corps et esprit, dont les divers aspects sont étroitement associés. Essayer de gommer par les fards et cosmétiques les traits marquants du visage atténuerait ce qui fait notre personnalité. Le maquillage n'est là que pour estomper certains aspects pour faire ressortir les traits.

Les conseils, que nous vous donnons, sont surtout des « trucs » qu'utilisent les mannequins. Malgré des séances de pose, souvent longues et fatigantes et des éclairages qui ne pardonnent pas le moindre défaut, elles réussissent à conserver un maquillage tout à fait impeccable. Votre premier souci doit être de permettre à vos produits de s'habituer à la température de votre peau. Vous ne les appliquerez donc jamais directement sur votre visage au sortir du tube : ainsi ils tiendront mieux, surtout si vous êtes fatiguée.

La base hydratante

Pour que votre maquillage soit parfait, ne mettez jamais le fond de teint directement sur la peau nue. Préparez votre visage à votre fond de teint, poudre et rose à joues : appliquez, d'abord, une fine couche de base hydratante qui apportera à votre peau l'eau dont elle a besoin et la protégera toute la journée. Sur une peau parfaitement hydratée, le maquillage reste satiné, velouté. Plus de « plaques », plus de risque de dessèchement. Un petit conseil : attendez que votre peau, ayant totalement absorbé la base hydratante, soit parfaitement sèche.

Le fond de teint

Il s'applique sur un épiderme parfaitement nettoyé, tonifié, protégé par une base hydratante et une crème de jour. Sa couleur doit être aussi proche que possible de votre carnation naturelle. Laissez le fond de teint, quelques secondes, dans le creux de votre paume, puis parsemez votre visage et votre cou de très légères touches. En un doux massage remontant, étalez-le sur tout le visage (sans oublier le cou) et passez-le délicatement sur les paupières et les lèvres. Absorberez l'excès de produit avec un papier à démaquiller et faites une fine brumisation de spray hydratant à la sauge afin de le fixer pour toute la journée.

La poudre

Elle existe en compacte ou non compacte. Cette dernière s'applique le matin. Avec une houppie, poudrez tout votre visage,

sans crainte d'être trop généreuse. Ensuite, enlevez délicatement le superflu avec un coton ou un petit blaireau que vous réserverez à cet usage. Pour cette seconde opération, procédez toujours de haut en bas (ceci afin d'éviter de rebrosser le fin duvet du visage : inutile de le mettre en valeur, n'est-ce pas ?). Avec la poudre compacte, plus de problème de nez brillant en milieu de journée. Une touche rapide, vous retrou-

verez, à la seconde, ce velouté qui vous va si bien. Et votre visage, tout au long du jour, conservera la fraîcheur matinale de son maquillage.

Le rose à joues

Ce fard se met après la poudre sur les pommettes. Il vous donnera naturellement bonne mine. Il s'applique à l'aide

d'un pinceau en petites touches légères que vous estompez en hauteur ou en largeur suivant la forme de votre visage.

Le crayon à sourcils

Il vous permet d'accentuer la courbe choisie par vous et qui convient le mieux à votre visage. Pour l'appliquer, brossez d'abord les sourcils dans tous les sens afin de faire disparaître toute trace de poudre ou de fond de teint. Choisissez un crayon de la couleur de vos sourcils et assorti également à celle de vos cheveux. Dessinez d'abord la ligne souhaitée et ensuite « remplissez » par de petits traits légers.

Le fard à paupières

Indispensable pour mettre le regard en valeur. Sa couleur s'assortit à la nuance de vos yeux. Cette poudre s'applique parfois avec un petit blaireau. Même si vous commencez tout juste à vous maquiller, ne craignez pas de faire d'erreurs : vous verrez comme c'est simple et amusant ! Vous vous faites à volonté l'œil ingénue, séduisant ou mystérieux : il suffit d'intensifier l'application. Et pour « modeler », éclairer une arcade sourcilière, mettre en relief (ou estomper), il y a le fard blanc qui agrandit et le fard brun qui « creuse » et diminue.

L'eye liner

Il souligne le contour de l'œil. Dessinez un trait léger sur la paupière supérieure, aussi près des cils que possible, de l'angle intérieur vers l'extérieur. Pour un trait plus régulier, tendez un peu votre paupière. Puis accentuez la forme du trait en prolongeant la ligne des cils et en élargissant la courbe, afin d'intensifier l'effet souhaité. Un léger trait de crayon au ras des cils inférieurs donnera de la profondeur à votre regard.

Le mascara

En épaississant les cils, en les allongeant, le mascara donne de la profondeur et du mystère à l'œil. Il fait ressortir la couleur de l'iris. Plus vous mettez de couches, plus vos cils auront l'air fournis. Vous pouvez aussi maquiller les cils de la paupière inférieure, c'est très à la mode. Présenté généralement en boîtier, le mascara s'applique avec une petite brosse préalablement mouillée. Vous dosez vous-même votre mascara en laissant bien sécher chaque application. Si vous voulez des cils encore plus « épais » poudrez-les au préalable. Dès la première couche, vous verrez la différence.



La beauté d'un visage passe par le maquillage à condition que celui-ci soit bien fait... (Photo-Guerlain)

Les tailleurs font une rentrée en force

A une certaine époque, Pâques était pour les femmes, le grand jour. En effet, il était d'usage de sortir, d'entretenir ses premières toilettes légères au sortir d'un long hiver.

Tout cela est bien terminé. Le printemps n'a pas encore fait son entrée officielle que nous pensons déjà à abandonner sinon nos manteaux ; du moins nos robes ou pulls, portés trop longtemps à notre gré.

Il est quand même encore un peu tôt pour porter des robes légères et, tout naturellement, le tailleur est là pour établir la liaison. Il serait exagéré de dire que les printemps 76 apporte de grands bouleversements dans la mode. Il faut cependant reconnaître qu'elle sera très féminine (nous en avons grand besoin) et verra le grand retour du tailleur sous toutes ses formes : classique, fantaisie, tailleur-jupe, tailleur-pantalon, en tissu, en tricot.



Le tailleur amorce sa rentrée en force pour ce printemps. Ci-dessus, deux modèles de Serge Lepage. (Photo-Agip)

Des conseils si pratiques

N'entassez jamais de grande quantités de denrées dans votre réfrigérateur. L'air doit circuler librement. Les produits à odeur forte doivent être enveloppés soit dans du papier sulfurisé soit dans du papier aluminium. On ne conserve pas l'eau et le lait dans des récipients à large ouverture. Les mettre en bouteille, de préférence fermée au bouchon de liège ou de caoutchouc. Pour rafraîchir la crème, on la place dans un pot que l'on met au réfrigérateur. Pour une conservation de longue durée fermer le récipient. Les volailles se conservent plumées et vidées. On les enveloppe dans un papier cellophane, sulfurisé ou d'aluminium. Ne jamais poser les poissons directement

Les troubles fonctionnels du côlon

L'un des problèmes permanents de la pratique médicale, c'est de diagnostiquer les maladies selon l'une ou l'autre des deux grandes catégories que constituent les lésions organiques et les troubles fonctionnels.

Les affections dues à des lésions objectives sont celles qui comportent les plus grands risques d'évolution défavorable et de difficultés thérapeutiques. C'est pourquoi les médecins, quelle que soit leur spécialité, attendent d'avoir la certitude que la nature organique d'une affection n'a pas été méconnue avant de pouvoir affirmer le caractère fonctionnel de l'affection en cause.

Les manifestations fonctionnelles au niveau d'un organe quelconque peuvent être discrètes ou sévères, mais en général on peut les considérer comme réversibles.

La colite spasmodique

Les meilleurs exemples de ce genre de manifestations sont fournis par la pathologie digestive. De nombreux travaux scientifiques ont été consacrés ces derniers temps à la pathologie fonctionnelle des intestins, et notamment du côlon. C'est dans ce cadre pathologique que se trouve classée, entre autres, la « colite spasmodique » affection dont l'existence est assez connue parmi le grand public. Du point de vue anatomique, le côlon fait partie du gros intestin. Mais on distingue, en réalité, trois côlons qui se succèdent : d'abord le côlon ascendant, qui monte verticalement jusqu'au voisinage du foie, puis le côlon transverse qui va jusqu'à l'extrémité inférieure de la rate, et enfin le côlon descendant dont le trajet se termine à la fosse iliaque gauche. Le côlon dans son ensemble est donc formé par ces divers segments qui décri-

vent dans l'abdomen une sorte d'anse concave et très développée ; souvent désignée sous le nom de « cadre colique ».

« Irritabilité » et émotions fortes

Tout examen clinique de l'abdomen comporte dès lors la recherche de la douleur sur le trajet du cadre colique. Cette douleur peut généralement être mise en évidence au cours de l'examen médical. Elle s'observe fréquemment dans les troubles fonctionnels, tels justement que la colite spasmodique. Le plus souvent d'ailleurs, l'existence de la douleur est signalée par le malade, avant même qu'elle ne soit provoquée par la palpation médicale.

L'intensité de la douleur fonctionnelle du côlon varie considérablement selon les cas. Dans les formes légères c'est une simple sensation désagréable s'accompagnant de ballonnement. Dans les formes intenses, elle est violente et exige que le malade reste en position couchée. La confirmation de l'absence de toute lésion organique doit évidemment être demandée à l'examen radiologique. Une fois cette possibilité éliminée, on parlera de « troubles fonctionnels » ou « spasmodiques », ou encore, tout simplement, de « côlon irritable ». Si les raisons pour lesquelles les segments du côlon présentent une « irritabilité » relativement facile à élucider, sur le plan de leurs fonctions digestives les raisons ne sont pas encore nettement élucidées, il faut néanmoins retenir ici la grande dépendance de la sphère intestinale à l'égard du système nerveux, qui explique au demeurant la fréquence de ces troubles fonctionnels du côlon chez les sujets soumis à des émotions fortes et répétées.

De bonnes choses sur votre table

Le porc à la dijonnaise

Pour 6 personnes : 1 kg 500 de filet ou d'échine, un verre de moutarde jaune forte, 1 crème, 1 verre de vin blanc sec. Quel que soit le morceau de porc choisi, faites-le désosser et ficeler sous barde en lui donnant une forme allongée. Enduisez-le largement de moutarde, enroulez-le dans la crème. Mettez-le à four chaud. Dès que le rôti commence à dorer, arrosez de temps en temps avec le vin blanc. En fin de cuisson, éteignez le feu. Laissez encore la viande gonfler 5 à 10 minutes suivant le volume du rôti. Servez le jus en saucière.

Un dessert :

Cake aux fruits

Proportions pour quatre personnes : 325 gr de farine, une bonne pincée de sel, ¼ de cuillerée à café de cannelle en poudre, ¼ de cuillerée de noix de muscade râpée, ½ cuillerée à café de quatre épices, 75 gr de beurre, 180 gr de sucre brun clair, 180 gr de raisins épinés, 30 gr de zeste d'orange confit, 60 g de cerises

confites, 1 zeste de citron, ¼ de litre de lait, ¼ de cuillerée de bicarbonate de soude.

Préparation : chemisez un moule carré et beurrez le papier.

Tamisez ensemble la farine, la noix de muscade râpée, le sel, la cannelle et les quatre épices. Ajoutez le beurre en parcelles et le sucre blanc et travaillez bien le mélange. Mélangez tous les fruits, après avoir lavé les raisins et râpé le zeste d'orange confit. Ajoutez le zeste de citron, râpé également.

Versez tous les fruits dans la pâte, puis creusez une fontaine dans laquelle vous verserez le lait en gardant de côté deux cuillerées à soupe et mélangez.

Faites tiédir le lait restant et versez-le sur le bicarbonate de soude. Incorporez-le délicatement à la pâte sans travailler.

Versez dans le moule et faites cuire une heure environ à four moyen puis baissez le feu et laissez cuire encore une heure. Vérifiez la cuisson au couteau, démoulez et laissez refroidir sur la grille.

Prêt à porter
Chedel
Couture
NEUCHÂTEL
2, RUE SAINT-HONORÉ - TEL. 25 43 46

RODIER PARIS
En exclusivité
Boutique
Madeline
Madame B. Lachausse - Neuchâtel
Promenade-Noire 8 - Tél. 25 15 85

Coop-informations

N'oubliez pas
**La journée
des malades**
dimanche, 7 Mars
Fleurs coupées
à un prix avantageux
à la Coop 

Hit «weekend»

seulement vendredi 5 mars
et samedi 6 mars

**12 œufs
importés
moyens**

**2
boîtes
de 6 œufs
150**
~~102.-~~

**Oranges
Jaffa
Shamouti**

C'est au soleil d'Israël
qu'ont mûri ces sources de
vitamines fraîchement
cueillies
**emballage de
3 kg
3!5**
seulement

Actions Coop

6 café solubles à des prix actions les plus bas

 MOCCA GOLD lyophilisé 200 g 9.50 10.50	 MOCCA GOLD sans caféine lyophilisé 100 g 5.30 6.-
 NESCAFÉ GOLD lyophilisé prix indicatif 16.40 200 g 10.50	 NESCAFÉ GOLD sans caféine prix indicatif 9.- 100 g 5.90
 Nescore pour votre café au lait prix indicatif 8.90 200 g 5.90	 Elite le café soluble le moins cher à la Coop. 100 g 2.70 3.20

Hit «hebdo»

3 Mars - 9 Mars

Prussiens ARNI Cœurs de France Biscuits à la pâte feuilletée sachet de 180g 1.20 1.80	Jus d'orange happy day 100% naturel riche en vitamine C 2x 1 litre 1.70 2.40	4 ramequins au fromage surgelés paquet de 280 g 2.20 2.75
Gendarmes emballés sous vide 2 paires de 100 g 2.30 2.80	doranda lessive pour textiles fragiles Emballage économique de 1,7 kg 6.90 8.50	Shampooing beldam doux 4 sortes différentes normal, contre les pellicules, les cheveux gras ou les cheveux secs. 2 flacons de 200 ml au choix 2.90 3.80
Yogourt Coop nature gobelet familial de 500 g 65 90	aux fruits 500 g 90 1.15	

Nouveau à la Coop

Farce pour bouchées à la reine aux champignons prête à l'emploi boîte de 870 g 4.80	Lentilles avec petits carrés de lard prêtes à l'emploi boîte de 870 g 2.30 boîte de 430 g 1.30
--	--

Prix-choe Coop

Slips pour messieurs en tissu-éponge de couleur avec ceinture élastique appliquée, sans ouverture, bordures Lycra, 75% coton, 25% polyamide, Grandeurs S, M, L 5.- seulement	Slips pour dames en tissu-éponge de couleur avec bords élas- tiques aux jambes et double entrejambe, 100% coton, Grandeurs S, M, L 4.80 2 slips seulement	Slips pour fillettes en tissu-éponge de couleur avec bords élas- tiques aux jambes et double entrejambe, 100% coton, Grandeurs 104-152 3.50 2 slips à partir de
--	---	---

Coop compte pour qui sait compter!



Nos
grands
reportages

A LA DÉCOUVERTE DES PAYS ARABES

IV. Jordanie des prodiges

(Voir nos éditions des 20 XII 75, 15 I et 12 II 1976)

La grosse américaine aux plaques du gouvernement fonce dans la nuit. Impassable à son volant, le chauffeur bédouin conduit comme un robot depuis la frontière syrienne. Une clarté, au loin, annonce Amman sous une pluie d'étoiles. Que nous réserve la Jordanie ?

Passer sans transition d'une sorte de démocratie populaire à l'un des derniers royaumes du monde accuse les différences. Il faut se garder de transformer les nuances en contrastes parce que l'atmosphère change. La « nation arabe » est la même des deux côtés, ne l'oublions pas. Alors, que se passe-t-il en Jordanie pour l'on s'y sente tout de suite à l'aise ?

Que l'on tourne la question comme l'on voudra, la réponse aboutit toujours aux prodiges réalisés par le roi Hussein, le prince héritier Hassan et le gouvernement nû par la dynastie hachémite. Il régit ici un climat de confiance et de santé qui ne trompe pas.

Pourtant, la Jordanie n'en menait pas large. La dernière édition du « Guide Bleu » pour le Moyen-Orient date de 1965. La Jordanie y était peinte en noir : maigres ressources agricoles, d'ailleurs insuffisantes pour nourrir une population exagérément grosse par des colonies de réfugiés arabes de Palestine ; manque de ressources minières ou minérales, absence d'une façade côtière facilement accessible, etc. Bref, ce petit pays « dépourvu d'économie propre » ne pouvait vivre « que » de l'aide étrangère. Aujourd'hui,

la Jordanie entrevoit le jour où elle pourra s'en passer. Or, la guerre de 1967 lui a encore fait perdre la majeure partie de son économie touristique puisque Jérusalem, Bethléem et les lieux saints de la rive occidentale du Jourdain ont été occupés par les Israéliens. Pourquoi ce pays aux neuf dixièmes désertique et dont la superficie s'est réduite de 50.000 kilomètres carrés dans sa partie la plus productive, respire-t-il malgré tout la prospérité ?

Que s'est-il donc passé ?

Un combat acharné

Le miracle est celui de la cohésion bédouine cimentée par le roi Hussein et la volonté d'exister envers et contre tout. A la fois simple et courageux, ferme et habile, le « petit souverain » a su donner à son trône de profondes racines populaires en tablant sur la pureté tribale et le loyalisme de ses sujets. Il incarne avec une énergie farouche, la « nation » qui vibre autour de lui comme les abeilles d'une ruche. C'est pourquoi il a pu, avec le prince héritier Hassan qui meut un gouvernement de spécialistes, mener un combat acharné contre le sous-développement tout en naviguant entre tous les pièges de la politique. Il a modernisé l'agriculture, développé l'infrastructure routière, rénové les villages, lancé la ba-

taille de l'irrigation et de l'eau potable, propagé l'éducation sanitaire, l'alphabétisation, relancé la prospection, en un mot créé les conditions du progrès.

En même temps, il a tenu la gageure non seulement de mettre à la raison les fédayins palestiniens, mais encore de leur assurer les meilleures conditions de vie de tout le monde arabe. Si l'on songe que ces Palestiniens sont à peu près un million en Jordanie, soit la moitié de la population, on mesure à la fois la puissance (appuyée sur l'ancienne Légion arabe de Glubb pacha) et l'habileté de ce souverain qui vient de conclure avec la Syrie marxiste des accords retentissants. Certaines confidences, à Damas, nous avaient déjà permis d'envisager la consti-

tution d'une sorte de confédération syro-jordanio-palestiniennne qui rendrait possible la création pacifique d'un Etat palestinien. Le premier ministre syrien, M. Mahmoud al Ayoubi, vient de confirmer partiellement cette hypothèse à Amman en parlant « du rapprochement syro-jordanio-palestinien » qui a permis d'arrêter la guerre civile libanaise et surtout de « l'unité des deux peuples en un seul Etat ». Le « Jerusalem Post » du 17 février arrive d'ailleurs aux mêmes conclusions. Il affirme que la Syrie et la Jordanie sont en train d'établir une fédération sous le nom d'« Etats arabes unis » et que ces deux pays auront un gouvernement central, une armée commune et un unique parlement. Selon des sources cisjordaniennes, le roi Hussein qui restait le chef de la « région jordanienne »

aurait même accepté de donner la présidence au président el Assad dans le nouvel Etat !

Voire...

Pour qui veut bien se souvenir des graves incidents qui opposèrent la Syrie et la Jordanie en 1966, l'alliance qui est en train de se nouer peut paraître contre nature, d'autant plus que les deux régions ont une philosophie politique opposée. Mais l'Egypte n'est-elle pas en train de se libérer du joug marxiste ? La Syrie ne suit-elle pas la même voie ? Le souverain hachémite n'a-t-il pas besoin de l'appui des « durs » de l'arabisme ? Beaucoup de questions se posent, mais tout semble possible dans ces pays, même ce qui nous paraît impensable. Par exemple, un accord entre la Syrie et Israël...

Hussein: « être Jordanien, c'est... »



« Etre Jordanien... Pour moi, c'est aimer le parfum du jasmin embaumant une rue d'Ajlun, c'est voir nos étudiants - garçons et filles mêlés - suivre avec intensité un cours de chimie moléculaire à l'université d'Amman, c'est savourer une coupe de café bédouin servie au cœur du désert, le lever du soleil sur les murailles de Pétra, le crépuscule au-dessus de la mer Morte, c'est entendre le claquement

des skis nautiques sur les vagues du golfe d'Akaba et le vacarme incessant des bulldozers arrachant son phosphate à la mine de Ruseifa... C'est tout cela à la fois et l'union profonde qui lie chacun de nous à une terre dure et douce dont l'artère vitale est le légendaire Jourdain... »

« La Jordanie arabe a connu drames et difficultés au cours de sa très longue histoire. Mais elle est toujours sortie triomphante de ces péripiéties. C'est cette leçon venue du fond des temps qui, elle aussi, renforce encore notre foi en demain. »

« D'une extrémité à l'autre de notre pays, les Jordaniens travaillent, bâtissent, irrigent des terres jadis arides, plantent des forêts, tracent des autoroutes, construisent des hôpitaux et des écoles ; des usines s'élèvent et de nouvelles ressources minières sont prospectées. Le miracle économique jordanien, renforcé par les structures bancaires qui font d'Amman une plaque tournante financière de notre région, est lui aussi en passe de se révéler au monde ! »

Là où Moïse frappa le rocher

La journée avait commencé de la manière la plus prosaïque qui soit. Le directeur du plan d'aménagement de la vallée du Jourdain expliquait son immense problème :

« Du lac de Tibériade à la mer Morte, cette vallée peut devenir la serre du Proche-Orient. Située au-dessous du niveau de la mer, elle est protégée des vents et son climat est tropical. L'agriculture n'y dépend pas de la pluie comme dans le reste du pays : il y a de l'eau, des sources. Trois à quatre récoltes y sont possibles par année... »

« Je vous propose de revenir en arrière pour mieux comprendre. Cette vallée contenait de nombreux camps palestiniens : 100.000 personnes. Il y avait des incidents et elle était régulièrement dévastée par les Israéliens. C'est pourquoi, en 1970, la Jordanie a obligé les Palestiniens à en sortir. Aujourd'hui, il n'y a plus que 5000 habitants, mais le calme règne, ou à peu près. 60% des habitations ont été détruites. Le gouvernement cherche maintenant à repeupler la vallée en y créant de nombreux villages « attractifs », dotés d'eau potable, d'électricité, d'écoles, de cliniques, de magasins, etc. Il faut y attirer les Jordaniens et leur attribuer des terres. En 1963, le gouvernement a acheté tous les terrains qui se trouvaient en mains privées. Il les redistribue à raison de 20 hectares au maximum par propriété (3 hectare au minimum). Le système est original. L'Etat n'a nullement nationalisé ces terres ; il les a achetées. Il les re-

vend aux paysans au prix réel en leur consentant un prêt de 20 ans. Ou bien il les loue. Il favorise le système coopératif. Cela ne fait que commencer. »

« La vallée du Jourdain va donc devenir un immense jardin potager, mais que de problèmes à résoudre encore, à commencer par celui de l'eau ! Chaque goutte compte ici. Or, Israël a détourné des sources salines dans le Jourdain dont l'eau ne peut désormais plus être utilisée pour l'irrigation. Il a fallu établir un barrage sur la rivière Zarqua, construire un nouveau canal. 11.000 hectares peuvent maintenant être arrosés, soit le tiers de la surface cultivable. »

« L'irrigation n'est pas le meilleur système. Trop d'eau gaspillée. Il faut pratiquer davantage l'arrosage de surface avec des jets : 25% d'économie. Pour cela, utiliser toutes les sources d'eau potable, créer des conduites, etc. La tâche est rude, mais nous avançons, car ce secteur est prioritaire. Grâce aux accords conclus avec la Syrie, de nombreux barrages seront construits. D'une pierre deux coups. Nous aurons de l'électricité à profusion et de l'eau en suffisance : 252 millions de mètres cubes. Cela coûte très cher. Le gouvernement finance le quart du programme. Le reste est fourni par la Banque mondiale pour la partie nord de la vallée, par les Etats-Unis pour le centre et par l'Allemagne de l'Ouest, le Koweït, Abou Dabi et le Fonds arabe de développement. Total : 500 millions de dollars... »

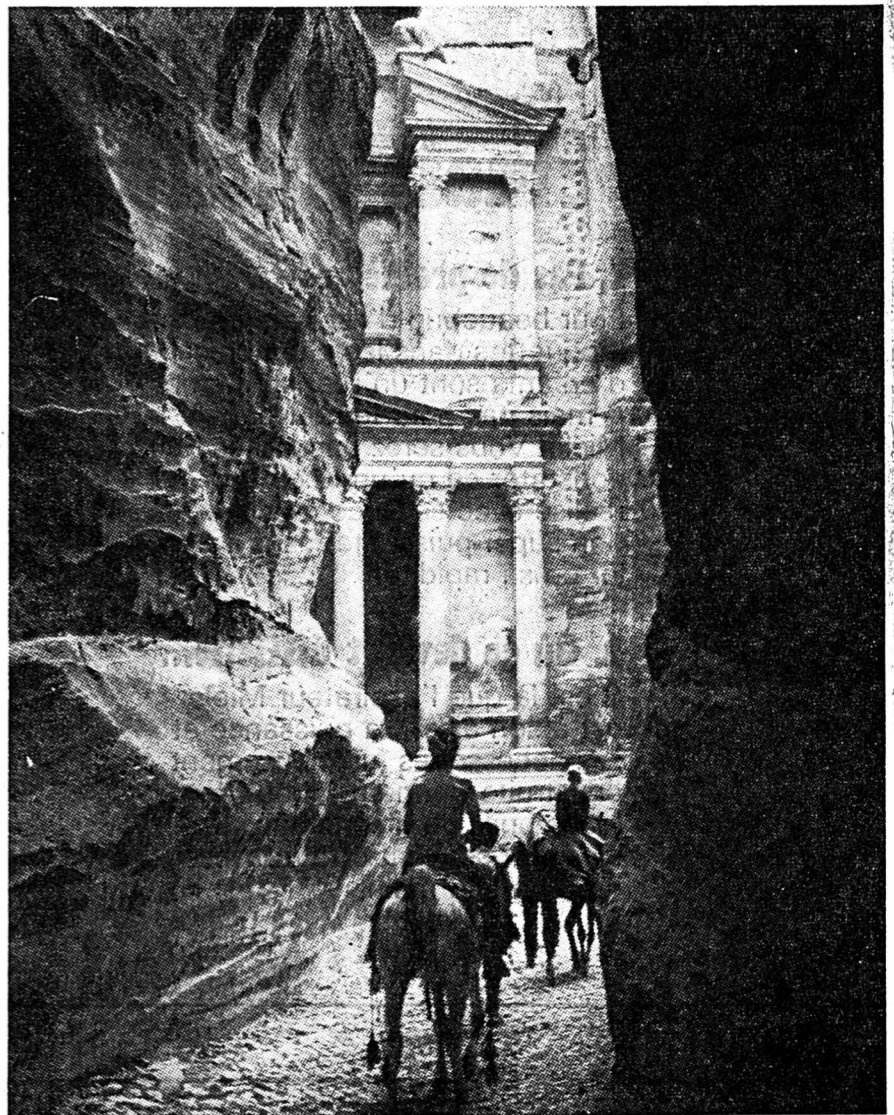

L'arrivée à Pétra.

Le combat principal

Il fallait se rendre sur place, descendre dans ce décor biblique, toucher le fond de la vallée, goûter le sel de la mer Morte à moins de 390 mètres, constater les efforts accomplis, rêver à des prodiges agraires en regardant Jéricho et, là-haut sur la colline d'en face, la silhouette de Jérusalem...

Pas de doute : ici se livre le combat principal du destin jordanien. Comme par miracle, le désert de la rive Est se couvre de verdure, d'arbres, de cultures. Entre 1972 et 1975, la superficie des terres irriguées a déjà presque doublé et la valeur de la production agricole est passée de 4,2 à 8 millions de dinars, soit 64 millions de francs suisses. Ce n'est qu'un début... En remontant vers Amman, nous avons vu l'endroit où, dit-on, Moïse frappa le

rocher. La source est toujours là, alimentant un îlot de verdure dans l'aridité lunaire des collines pelées. Pas loin de là, un vieux bédouin veille, seul, sur des ruines byzantines, à l'endroit même du Mont Nébo où le prophète aperçut la Terre promise. Rien n'a changé ici depuis des millénaires. Le tombeau de Moïse que recherchent des franciscains et un archéologue américain est là, quelque part dans ce chaos rougeâtre... C'était la journée des symboles. A Madaba, la petite ville moabite habitée maintenant par des chrétiens grecs orthodoxes, nous avons vu la première carte de Palestine réalisée en mosaïque au sixième siècle : Jérusalem en forme de cœur avec ses murailles, ses rues et ses maisons...

Pétra, merveille du monde



Le cirque de rochers de Pétra. On distingue l'entrée de quelques « maisons ».

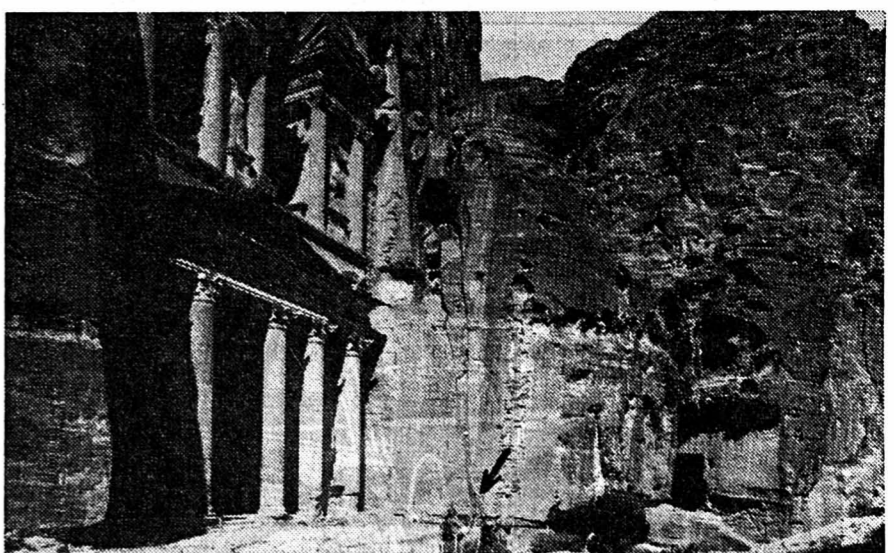

La façade du Trésor. Les chameaux, au centre, permettent de se rendre compte des dimensions.

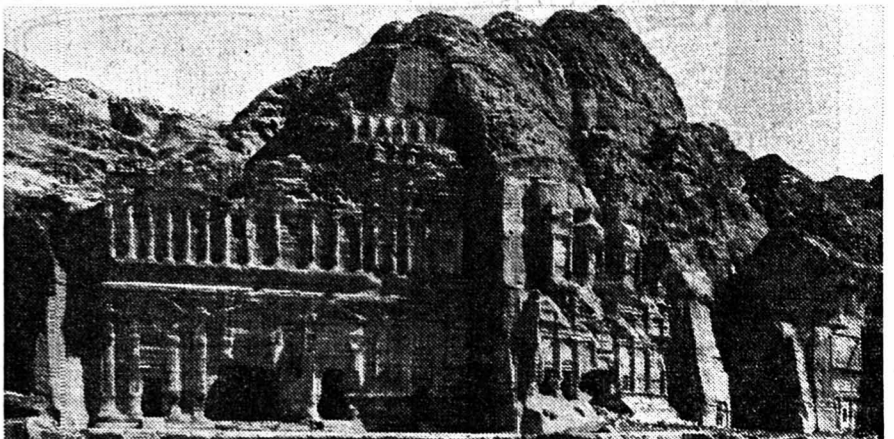

Le Palais de justice.

(Photos Avipress J. H.)

A deux heures d'Amman, par l'autoroute du désert, la ville-fossile de Pétra se cache dans un cirque de rochers fantastiques. C'est l'une des merveilles du monde. Oubliée par les hommes pendant six siècles, cette cité, creusée et sculptée dans les grès bigarrés, a été découverte en 1812 par l'explorateur suisse Burkhardt. On s'y rend à cheval, en suivant un long défilé, à peine large de deux mètres parfois, qui débouche, soudain, sur la façade rosée du Trésor de la ville dont les frontons abritaient les chambres funéraires des rois. C'est un coup de théâtre dans le désordre indescriptible d'un cirque naturel où les rochers tourmentés et sauvages qui revêtent toutes les nuances de l'arc-en-ciel, se transforment en façades symétriques ornées de colonnes et de frontons. Ici, dans cet immense refuge de pierre, vivaient 25.000 Nabatéens qui y avaient

créé, 500 ans avant Jésus-Christ, le premier grand centre commercial international. Dominant et contrôlant les routes des caravanes vers l'Inde, la Chine, l'Egypte et l'Occident, routes sur lesquelles ils avaient placé des agents collecteurs d'impôts, les rois de Pétra gouvernèrent un empire avant de tomber sous la coupe des Romains en l'an 106. L'empereur Trajan fit alors construire une voie triomphale, de nouveaux temples, des arcs de triomphe, l'inévitable amphithéâtre où les chèvres d'aujourd'hui broutent l'herbe rare qui pousse entre les pavés. Pétra ne compte plus que 500 habitants : des bédouins qui occupent certaines de ses cavernes comme il y a 2000 ans et dont les enfants arpentent les forums où poussent les tulipes sauvages...

Jean HOSTETTLER

Prochainement : l'Irak des mosquées et du pétrole

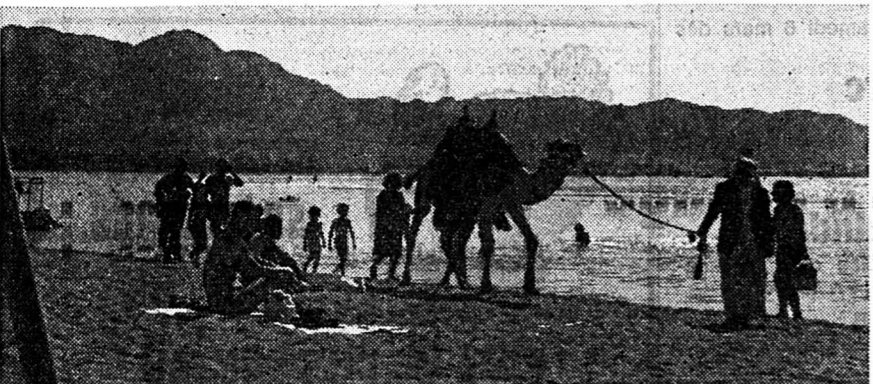

L'aventure touristique d'Akaba en est encore à ses débuts. Les projets du gouvernement prévoient l'équipement en hôtels et infrastructures multi-loisirs d'une bande de terrain côtier s'étendant sur 24 km le long de la mer Rouge, au sud de la ville (ils ont été acquis à la suite d'un échange de territoire avec l'Arabie saoudite). Les travaux se poursuivront sur trente ans, mais déjà la première tranche - la construction d'un complexe hôtelier - est en cours de réalisation. Une autoroute à quatre voies existe déjà là où s'édifiera la métropole touristique de demain : celle-ci pourra accueillir 30.000 estivants à la fois et sa réalisation coûtera 60 millions de dollars.

(Photo Avipress J. H.)

Etonnant essor économique

En raison de sa stabilité politique et grâce au plan triennal 1973-1975 qu'elle s'est donné, la Jordanie peut compter désormais sur un étonnant essor. Ce plan a atteint en grande partie ses objectifs. Tous les jours plus nombreuses sont les nations, les institutions, les entreprises privées qui s'intéressent aujourd'hui à ce petit pays et lui accordent de l'aide technique et financière. A fin 1975 est entré en vigueur le nouveau plan quinquennal 1976-1980. Si la Jordanie peut maintenir sa stabilité et si les rapports politiques au Moyen-Orient ne changent pas fondamentalement, on peut compter sur une large expansion. La Jordanie fait actuellement de gros efforts pour attirer des entreprises et de l'argent étrangers. Le projet d'une zone franche à Aqaba, qui servirait de place de transbordement et de réexportation, doit être examiné avec attention. Un accord bilatéral avec l'Irak pour l'utilisation du port sera conclu ultérieurement. En compensation, l'Irak construira une route reliant Aqaba à Bagdad. Un accord commercial et douanier avec la Syrie va être signé. D'autres, plus importants, suivront. La crise au Liban a influencé la vie économique de la Jordanie. Un grand nombre d'entreprises et de banques ont transféré leurs activités à Amman, qui est actuellement mondée de Libanais et d'habitants d'autres pays. Cette évolution se traduit lentement dans différents domaines : inflation, taux d'intérêt, marché des logements tendu, approvisionnement insuffisant en eau et électricité. Dans ce

contexte, le secteur de la construction doit être signalé : par rapport à 1974, les frais de construction au m² sont de 30 à 50% plus élevés. Les salaires des ouvriers ont parfois doublé.

Le nombre des touristes a augmenté en 1975, mais il y a trop peu de bons hôtels. Le gouvernement et le secteur privé entreprennent dans ce domaine de gros efforts. Ainsi, le « Holiday Inn » à Aqaba sera terminé en été 1976. A Amman, la construction de nouveaux hôtels a commencé dernièrement. Des gens du métier (notamment deux experts suisses) aident le gouvernement à développer le tourisme.

La Jordanie exporte du phosphate et du ciment dont la vente sera encouragée. Les possibilités d'exploitation du cuivre seront examinées avec l'aide de spécialistes chiliens. Les réserves de cobalt sont importantes.

Les principaux projets de développement déjà commencés ou à l'étude sont la construction d'un nouvel aéroport international à Amman, l'agrandissement et la modernisation du réseau électrique, des télécommunications et d'approvisionnement en eau, les grandes constructions de la vallée du Jourdain, la construction d'une route d'Aqaba en Arabie saoudite, ainsi que d'Aqaba à Bagdad, la création d'une université à Irbid, etc...

La Jordanie reçoit la majeure partie de son aide financière de l'Arabie saoudite, du Koweït et des USA.

Commerce extérieur :

	Importations	Exportations	Solde
1973	108,3	14,0	-94,3
1974	156,5	49,8	-106,7 (1)

Les cinq principales importations étaient, en 1974 (en Mio JD), le fer, l'acier et leurs produits finis (13,3), les chauffages centraux, machines, appareils mécaniques (10,9), les avions et pièces détachées (9,4), les véhicules à moteur et pièces détachées (8,7), les céréales (7,8). Les im-

portations provenaient en majeure partie des pays du Marché commun, des pays arabes, des USA, ainsi que de la Grande-Bretagne et des pays de l'Est. Le phosphate, le ciment et les produits agraires constituent l'essentiel des exportations.

Commerce avec la Suisse

	Importations	Exportations	Solde
1974	—	14,3	+ 14,3
1 XI 74	—	12,3	+ 12,3
1 XI 75	—	17,7	+ 17,7

Les montres et les médicaments sont les deux principaux produits exportés de la Jordanie en Suisse sont encore insignifiants.

(Résumé d'une étude de l'Office suisse d'expansion commerciale).

(1) 1 dinar jordanien = 8 francs suisses env.



Amman est bâtie sur sept collines. Voici l'une d'elles avec l'amphithéâtre romain.

Rien contre votre vieil aspirateur, mais un nouveau Miele fournit tout simplement plus.

1. Pas de problème

Pour beaucoup d'aspirateurs les moquettes dans les chambres d'enfants sont un réel problème — mais pas pour le nouveau Miele! Vous serez enchantés de constater ce qu'un Miele réalise avec sa force d'aspiration super-puissante, sans parler de sa rapidité!

2. Où ça devient difficile...

C'est là que l'aspirateur Miele est à son aise. Sa puissance et ses accessoires judicieusement construits viennent à bout de longs poils de chiens qui devaient souvent être ramassés un à un à la main.

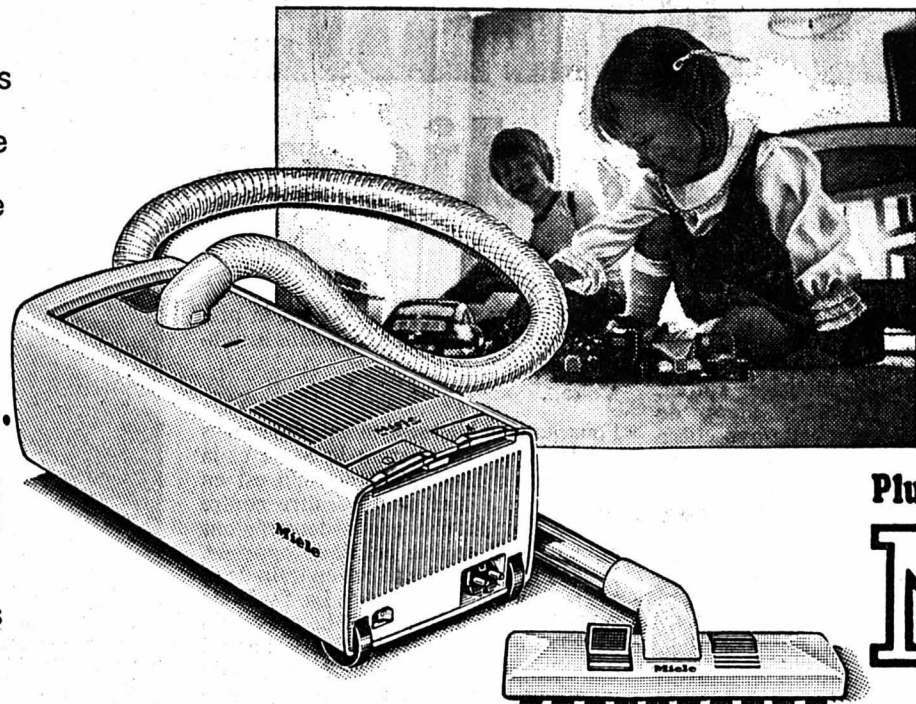

3. Sac glouton

L'énorme sac à poussière de l'aspirateur Miele contient 5.8l, d'où une force d'aspiration régulière et de longue durée, également une économie sensible des sacs.

4. Le confort Miele

La technique d'avant-garde Miele se reconnaît aux nombreux accessoires; suceur pour sols, articulé dans les deux sens, tube télescopique, triple filtrage de l'air retenant jusqu'aux plus petites particules. Et aussi le réglage de la force d'aspiration qui, pour le modèle de pointe, est même électronique.

Plus vous comparez, plus vite vous arrivez à Miele.

Miele

8958 Spreitenbach 2, Case postale 228, Limmatstr. 4, Tél. 056/701130

Désirez-vous

connaître le prix d'une petite annonce?

Ecrivez votre texte à insérer sur le bulletin ci-dessous et envoyez-le à notre service des annonces qui vous répondra par retour du courrier et sans engagement de votre part.

Nom et prénom

Adresse

Texte

A envoyer au service des annonces

FEUILLE D'AVIS DE NEUCHÂTEL
Case postale
2001 NEUCHÂTEL

FOURRURES - FOURRURES - FOURRURES

BORNAND & CIE - Tél. (038) 57 13 67
Commerce de fourrures - Elevage de visons

VISONS de l'OREE



vous propose en visons divers d'élevage et sauvages en astrakan, ragondin, loutre de mer, renard, etc.

sa COLLECTION de MANTEAUX - JAQUETTES - BOLÉROS

ainsi que ses MANTEAUX de CUIR, intérieur fourrure

Fermé le lundi

A toute demande de renseignements prière de joindre un timbre pour la réponse.

Feuille d'avis de Neuchâtel

A vendre

Novopan

exemple, la plaque 2 m2 x 19 mm Fr. 19.-

Tél. 42 20 84.

L'imprimerie Centrale S.A.

1 rue Saint-Maurice 4 tient à la disposition des industriels et des commerçants son matériel moderne pour exécuter tous les travaux en typographie et en offset.

Feuille d'avis de Neuchâtel



CE WEEK-END

Place de la Poste
Neuchâtel

LUNA-PARK

Restaurant des Vieux-Prés « Chez Bob »
Vendredi 5 et samedi 6 mars dès 17 heures

Pieds de porc au madère

rösti, salade, Fr. 5.50.

Tripes en salade

à la neuchâteloise et à la milanaise, à volonté, Fr. 10.-

Tél. (038) 53 25 48.



DEUX EXCELLENTES SPÉCIALITÉS

ROTI DE DINDONNEAU

frais, sans os, le kilo Fr. 14.-

FILET D'AUTRUCHE

viande tendre et juteuse. Sans graisse sans os. Peut être servi comme rôti ou escalope. Formidable pour la fondue bourguignonne ou chinoise.

MESDAMES, FAITES UN ESSAI, VOUS SEREZ ENCHANTÉES

Prix très avantageux :

le kg Fr. 22.-

Lehnherr frères

Le magasin spécialisé - GROS ET DÉTAIL

NEUCHÂTEL - Rue Fleury 7 - Tél. (038) 25 30 92

Fermeture hebdomadaire : le lundi

DEMANDES D'EMPLOIS

Jeune homme 16 1/2 ans cherche place de **commissionnaire**

ou aide de restaurant pour se perfectionner en français. Nourri, logé chez l'employeur.
H. Hofer
Friedheimstrasse 24
4600 Olten.
Tél. (062) 21 88 68.

Si vous oubliez de faire de la **publicité** vos clients vous oublieront

Jeune homme cherche place de **serrurier-soudeur** à Neuchâtel ou environs. Libre immédiatement.

Adresser offres écrites à LZ 510 au bureau du journal.

Laborantine diplômée

en chimie avec formation en bactériologie, possédant des connaissances de dactylographie, cherche emploi à temps partiel dans laboratoire ou cabinet médical.

Tél. 41 38 14, repas.

Secrétaire médicale

diplômée, cherche emploi, éventuellement à mi-temps. Adresser offres écrites à SF 516 au bureau du journal.

— Personne sérieuse, excellentes références.
— Bonne formation et expérience gestion et animation commerciale.
— Possédant un certain capital et éventuellement représentations à développer.

CHERCHE

reprise, gérance, association ou participation active dans affaire commerciale ou industrielle petite ou moyenne. Adresser offres écrites à AV 311 au bureau du journal.

Joignez l'utile à l'agréable avec la Peugeot 204.



La 204 reste une voiture d'exception parmi les 1100: un modèle de technique automobile de confort et de sécurité.

Examinez son équipement intérieur complet et raffiné. Ses 5 places accueillantes. Voyez ses 4 larges portes. La grandeur de son coffre. La perfection de sa suspension à 4 roues indépendantes et sa tenue de route. Son merveilleux confort routier. Sa traction avant. Ses freins assistés, etc.

Et surtout, connaissez-vous une seule autre 1100 qui soit une voiture aussi complète? Un essai vous en dira davantage.

Berline 204: 1130 cm³, puissance fiscale 5,76 CV. Traction avant. 4 portes, 5 places. Vilebrequin à 5 paliers. Suspension à 4 roues indépendantes. Freins à disque à l'avant et assistance de freinage. Sièges-couchettes. Moquette. Compteur jour-

nalier, montre électrique, allume-cigarettes, etc. **Break 204 GL:** 4 portes et grand hayon. Jusqu'à 1500 litres de volume utile. 480 kg de charge utile. Le break 204 s'adapte avec élégance au travail comme aux loisirs.

PEUGEOT 204

Sécurité, confort, robustesse.

Bon

Je désire recevoir une documentation sur
 Berline 204
 Break 204 GL

FAN 1

Nom:

Adresse:

NP/Localité:

Découpez et envoyez à: Peugeot-Suisse S.A., 3000 Berne 31

SUBS G
Union de Banques Suisses

Aux détenteurs de certificats d'option de l'emprunt 5% 1972-82

Le Conseil d'administration de notre Banque propose à l'Assemblée générale des actionnaires, qui sera convoquée pour le 1er avril 1976, sous réserve de l'approbation de la Commission des émissions de porter le capital-actions de 720 millions de francs à 850 millions de francs comme suit par:

— l'émission de 120 000 actions au porteur de Fr. 500 nominal au prix d'émission de Fr. 1000 par action et de 120 000 actions nominatives de Fr. 100 nominal au prix d'émission de Fr. 200 par action. Ces nouvelles actions seront offertes en souscription aux anciens actionnaires dans la proportion d'une nouvelle action au porteur pour 10 anciennes actions au porteur et d'une nouvelle action nominative pour 10 anciennes actions nominatives.

— l'émission de 180 000 actions nominatives de Fr. 100 nominal au prix d'émission de Fr. 200 par action. Pour ces actions, qui sont destinées à être offertes en souscription aux collaborateurs de la banque, le droit de souscription préférentiel des anciens actionnaires est exclu.

— l'émission de 80 000 actions au porteur de Fr. 500 nominal au pair, le droit de souscription préférentiel des anciens actionnaires étant exclu. Ces nouvelles actions sont destinées à garantir le droit de conversion d'un emprunt convertible en eurodollars à émettre.

Toutes les nouvelles actions nominatives et au porteur sont créées jouissance du 1er janvier 1976.

Les porteurs de certificats d'option de l'emprunt 5% 1972-82 de notre banque qui désirent participer à la souscription des nouvelles actions au porteur, sont invités à exercer leurs options.

jusqu'au vendredi 19 mars 1976, au plus tard.

Les certificats d'option de Fr. 4000 nom. d'obligations de l'emprunt susmentionné donnent droit de souscrire une action au porteur de notre Banque au prix de Fr. 3269.-. Après cette date, les actions souscrites en vertu du droit d'option seront délivrées «ex droit de souscription» selon chiffre 5.10 des modalités de l'emprunt.

Si la Commission des émissions accepte cette transaction et si l'Assemblée générale du 1er avril 1976 approuve l'augmentation de capital proposée, le prix de souscription sera réduit de Fr. 225.- conformément au chiffre 5.8 des conditions de l'emprunt. Etant donné l'augmentation annuelle du prix de souscription de Fr. 200.- selon chiffre 5.1 des modalités de l'emprunt, qui entrera en vigueur après l'Assemblée générale, le prix de souscription s'élèvera à Fr. 3244.- dès le 2 avril 1976.

Zurich, le 2 mars 1976

Union de Banques Suisses

Maintenant il y a de nouveau du thé comme autrefois: MERCURE SPECIAL. Le Darjeeling Golden Hill* doré, par exemple.

*Faites à Belle-Maman une brillante démonstration du vrai thé à l'anglaise. Avec le Darjeeling Golden Hill. Elle retrouvera une saveur oubliée, un arôme authentique qui n'a rien à voir avec le thé en sachets.



MERCURE
Tante Claire est gentille.

Super-Centre
Portes-Rouges
Textile

Veste d'enfant

tissu à voile, avec capuchon
fermeture double

En jaune

4-6 ans

8⁹⁰

+ 2.- par 2 tailles

104/116

9⁹⁰

+ 2.- par 2 tailles

Autre modèle en PVC,
soudé imprimé 100% viscosse
avec capuchon

Se fait en marine, rouge, jaune

AUJOURD'HUI, vendredi 5 mars 1976,
RÉOUVERTURE du restaurant

«AU SAFARI»

Cheyres

Grand parking, places de port réservées aux clients.
Tél. (037) 63 21 36.

CARNAVAL À MORAT

DIMANCHE 7 MARS à 15 h 03

GRAND CORTÈGE

plus de 20 groupes, corps de musique
cacophoniques, groupe d'enfants, etc., etc.
Le programme détaillé sera distribué gratuitement
dès 13 h 01.

ANDRÉ CRESSIER

Entreprise générale d'électricité
Téléphone concessions A et B
Appareils ménagers

Peseux
Corcelles 10
Tél. 31 12 17

Neuchâtel
Sablons 53
Tél. 25 71 35

VALLON (FR)

La Chaumière

Vendredi 5 mars 1976 dès 20 h 15

Super loto

20 jambons fumés de campagne
20 choucroutes gamies, 20 carrés de porc

SUPER - ROYALE

2 voyages à Londres par avion de
4 jours

Organisateurs : L.S.R.C. Section la Broye

La voiture de l'année 1976 c'est nous qui l'avons. Simca 1307/1308

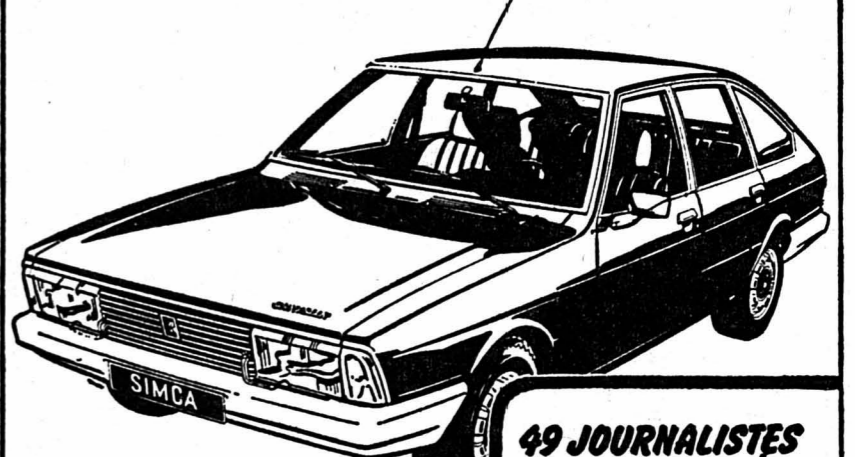

**SIMCA 1307
SIMCA 1308**
Bienvenue à bord

49 JOURNALISTES
ONT DIT QUE C'ÉTAIT
LA MEILLEURE.
MAINTENANT C'EST
À VOUS DE JUGER.

waldherr

Neuchâtel

Parcs 147
Tél. (038) 24 19 55



Café Florida MINIGOLF
STUDEN-BIEL
GRANDE EXPOSITION D'ORCHIDÉES
Service régulier de bus depuis
Bienne.
Côtelettes du grill au charbon de
bois.

Feuilles d'impôts

remplies avec doubles.

C. Dell-Acqua,
Dime 86, Neuchâtel.
Tél. (038) 33 56 08, sur rendez-
vous.

CHEZ JEANINE
(Domino)
avenue Léopold-Robert 80 - Tél. (039) 23 43 00
Propriétaire J. APICE
LA CHAUX-DE-FONDS
« La vraie boîte du spectacle »
AMBIANCE - STRIP-SHOW
VARIÉTÉS - DANSE



A vendre ou à
louer

pianos

neufs à partir de
Fr. 45.—
location mensuelle.
Pianos à queue
et orgues
avantageux ainsi
qu'un clavecin.
G. Heutschl,
Tél. (031) 44 10 82.
Jeudi vente de soir.

Meubles d'occasion à vendre

Chambres à coucher, salons, divans, fauteuils, salles à manger, parois murales, tables, chaises, lits, armoires, étagères, tapis, tours de lits, etc. Prix très bas - Paiement comptant.
S'adresser à Meublorama, Bôle (NE).
Heures d'ouverture : de 9 h à 12 h et de 13 h 45 à 18 h 30.
Samedi de 8 h à 12 h et de 13 h 30 à 17 h. Fermé le lundi matin.
Automobilistes ! Dès le centre de Bôle, suivez les flèches Meublorama.
Grande place de parc.

MACULATURE BLANCHE

au bureau du journal, rue Saint-Maurice 4

AUTO ÉCOLE
Français - Allemand
G. ULRICH
bureau / 25 66 77
domicile / 41 33 51

Machines
à laver
Réparations
toutes marques.
DEP'SERVICE
Tél. (039) 63 12 24.

Vois intervilles

Marrakech dès 420.-

4 jours de Genève

21 - 24 mars 1976, dimanche - mer-
credi

Marrakech, « la Perle du Sud », se-
conde ville impériale en ancienneté
fut fondée en 1062. Son soleil et tout
le dépaysement de l'Afrique du Nord
vous attendent.

Y compris : 4 jours de voyage, vol
direct Genève - Marrakech - Genève
avec jet de la compagnie aérienne
SATA, séjour dans un excellent hôtel
de classe moyenne en chambres à 3
lits avec douche ou bain (chambre à
2 lits ainsi que hôtel de catégorie
supérieure et repas contre supplé-
ment), petit déjeuner, transferts, gui-
de suisse, documentation en français.

Chaque réservation par téléphone est
récompensée d'un rabais supplémen-
taire de Fr. 15.-. Profitez-en.

**Vous téléphonez
33 10 00
35 73 00
nous réservons!**

Imholz
Agence de voyages Hans Imholz SA
Zentralstrasse 2, 8036 Zurich

“En forme avec Jack Günthard”

Une contribution de la «Winterthur-Vie» à la protection de votre santé

Le plus précieux bien de l'homme (et de la
femme, donc) est sa santé. Pour conserver ce
bien, l'être humain a besoin de mouvement.
Pas sporadiquement et pas seulement une fois
par année, mais régulièrement, chaque jour.

C'est la raison pour laquelle la Winterthur-Vie
vous recommande le livre "En forme avec Jack
Günthard". Connue et célèbre par ses perfor-
mances en compétition ainsi qu'en qualité
d'entraîneur de l'Equipe suisse de gymnasti-
que artistique, Jack Günthard a conçu ce livre
de façon à ce que chacun, où qu'il se trouve,
à n'importe quel âge et à n'importe quelle
heure, soit en mesure de parfaire sa forme
physique. Les exercices sont simples et variés
et ne nécessiteront qu'un quart d'heure par
jour. Des illustrations démontrent de façon fort
intelligible les différents programmes répartis
sur chaque jour de la semaine. Et, comme tout
va mieux avec de la musique, il existe pour ces
mêmes exercices une musique d'accompa-
gnement enregistrée sur cassettes.

La Winterthur-Vie vous offre le livre "En forme
avec Jack Günthard" ainsi que la cassette pour
un prix exceptionnel. Ne remettez pas vos
bonnes intentions à demain. Commandez
aujourd'hui encore votre programme "grande

forme" avec le coupon de commande se trou-
vant ci-dessous. Ce petit quart d'heure
d'entraînement journalier augmentera vos
capacités créatives. Vous vous réjouirez bien-
tôt de votre agilité et de votre adresse.

winterthur
vie

Coupon de commande

Veuillez bien me faire parvenir en français
en allemand

- le livre et la cassette
"En forme avec Jack Günthard" pour le prix exceptionnel de Fr. 20.-
- le livre
"En forme avec Jack Günthard" pour le prix exceptionnel de Fr. 12.-
- la cassette
"En forme avec Jack Günthard" pour le prix exceptionnel de Fr. 8.-

Nom et prénom: _____

Rue: _____

NPA/Domicile: _____

Date: _____

Signature: _____

Envoyer ce coupon à:
Winterthur-Vie, Madame M. Kremmel, Römerstrasse 17, 8401 Winterthur

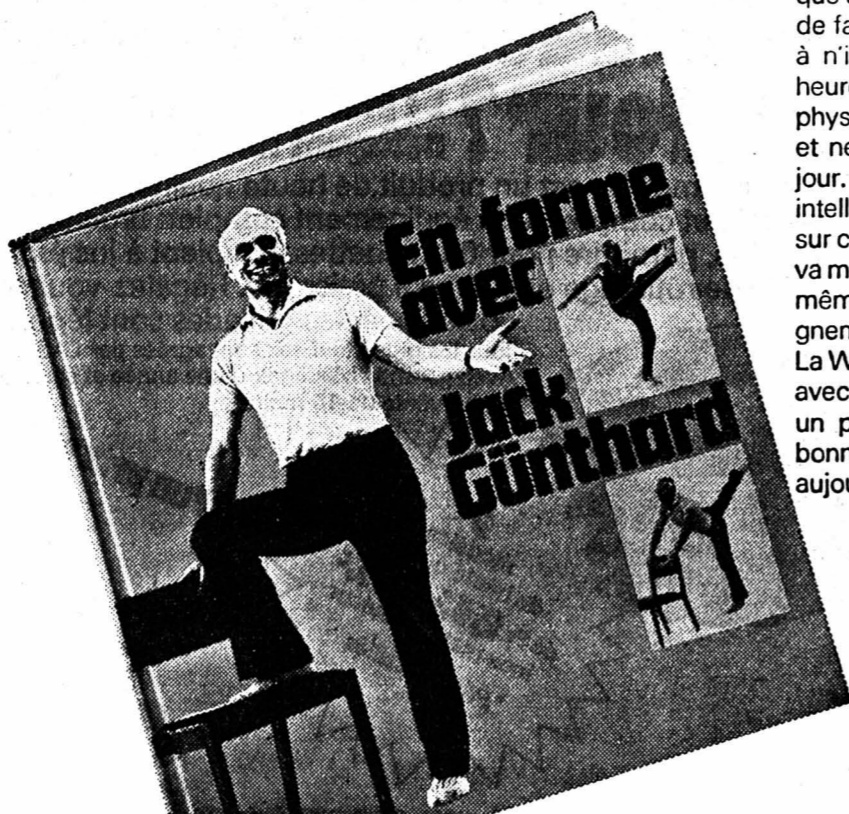

Studios - Chambres de jeunes









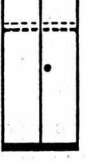

★ notre spécialité ★

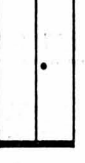
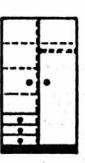
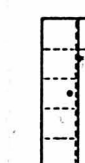
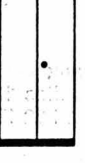
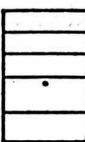
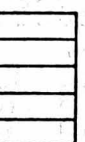

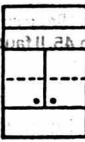
Quelques exemples pour vous donner des idées...

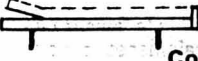
Attrayant programme de studios permettant de multiples variantes.

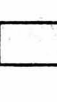
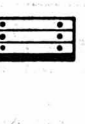
En pin naturel ou chêne structuré.

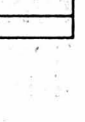
- | | | |
|---|---|--|
|  <p>Armoire haute à 2 portes
1 grand rayon, 1 tringle,
L 102,5 H 206,0 P 58,4
398.-</p> |  <p>Armoire haute à 4 portes
6 rayons, 2 tringles
L 203,1 H 220,0 P 58,5
855.-</p> |  <p>Lit mural 90/190
rabattable
L 100,4 H 206,0 P 58,1
1240.-</p> |
|  <p>Armoire-combi à 2 portes
4 rayons, 1 tringle
3 tiroirs à gauche
L 102,5 H 180,0 P 58,4
615.-</p> |  <p>Armoire haute à 3 portes
5 rayons, 1 tringle
L 152,8 H 206,0 P 58,4
672.-</p> |  <p>Lit mural 140/190
L 150,4 H 206,0 P 58,1
1785.-</p> |
|  <p>Etagère avec porte abattante et 2 rayons
L 99,4 H 155,4 P 26,6
280.-</p> |  <p>Etagère avec 4 rayons
L 99,4 H 155,4 P 25,0
198.-</p> |  <p>Bureau à 4 tiroirs
L 115,0 H 71,6 P 60,0
269.-</p> |
|  <p>Etagère à 2 portes
avec 2 rayons
L 99,4 H 155,4 P 26,6
280.-</p> |  <p>Etagère à 4 rayons
L 52,0 H 155,4 P 25,0
157.-</p> |  <p>Couche 90/190
avec pied de lit H 16,6
tête réglable
142.-</p> |
|  <p>Miroir à suspendre
L 35,5 H 120,0
55.-</p> |  <p>Miroir rond à suspendre
Ø 78 cm
avec suspension, sans cadre
55.-</p> |  <p>Coffre à literie
L 99,4 H 50,6 P 31,5
147.-</p> |
| | |  <p>Commode à 3 tiroirs
L 99,6 H 50,6 P 39,9
216.-</p> |
| | |  <p>Commode à 2 portes
L 99,6 H 50,6 P 39,9
196.-</p> |
| | |  <p>Table de chevet 3 tiroirs
L 52,2 H 50,6 P 39,9
143.-</p> |
| | |  <p>Bibliothèque superposée avec tablette
L 99,6 H 50,4 P 19,5
96.-</p> |

Nous vous présentons un choix incomparable dans tous les styles et tous les prix. Ensembles modernes, bois naturel ou laqué blanc, chambres en couleur, meubles « bateau », style classique, lits rabattables, etc., etc.

Livraisons franco domicile - Sur désir, facilités de paiement.

Une visite à nos grands magasins en vaut la peine.

meubles MEYER neuchâtel
fbg de l'hôpital
tél. 038 / 25 75 05

MIGROS POUR LES ENFANTS LE THÉÂTRE DE MARIONNETTES DE BOURGOGNE

présente



« DANS LA FORÊT, LOIN DE LA VILLE »

Une merveilleuse histoire pour enfants de 4 à 9 ans

NEUCHÂTEL - Théâtre - Mardi 9 mars, à 16 h 30
ENTRÉE LIBRE SERVICE CULTUREL MIGROS

GODET VINS
Auvergnier

MARCHÉ AUX PUCES
Samedi dès 9 heures, à **ROCHFORT**

POMEY
RADIO-MEUBLES
Dès ce jour, nous livrons les excellents téléviseurs
PHILIPS
ou
MEDIATOR
à des conditions très intéressantes.
FLANDRE 2 NEUCHÂTEL 25 27 22

Il y a aussi d'autres trucs « dingues » au
STOCK USA
Saars 44 Neuchâtel 1^{er} étage Tél. 25 57 50

A vendre un **compresseur** à air comprimé, 200 l; une **génératrice** courant continu 220-380 V, 15 Amp. Prix à débattre.
Adresser offres écrites à KY 509 au bureau du journal.

DEVES
résolues avec efficacité
Tél. 021.95.11.50
ARRANGEMENTS FINANCIERS s.a.r.l.
1510 MOUDON

C'est aussi UN BEDFORD CF
Avec pont en métal léger ou pont avec support de bache. Existe en 4 versions.
Et comme tous les BEDFORD CF: très avantageux à l'achat et étonnamment économique à l'entretien.
La garantie BEDFORD CF: 1 année ou 50'000 km

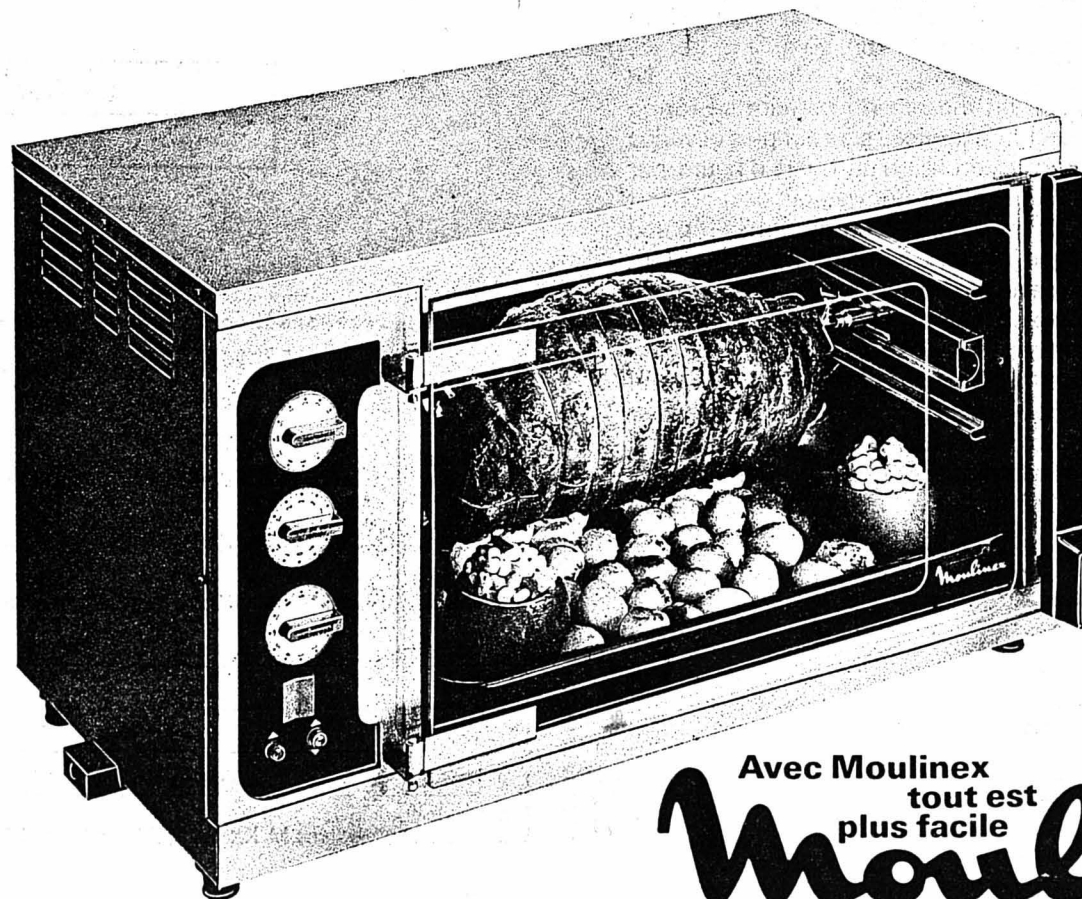
Grillades et cuissons au four? De préférence avec un gril auto-nettoyant Moulinex!

Chaque modèle est un produit de haute qualité, techniquement parfait, et comprend un équipement complet: broche, pinces de fixation, garniture pour 6 brochettes, récipient à jus émaillé, grille de rôtissage et plaque à pâtisserie. Régaliez-vous tout en ménageant votre ligne: les grillades sont légères et saines!
Tous les grils Moulinex sont agréés par l'ASE.
Avec garantie Moulinex d'une année et service après-vente de 48 heures.

9 modèles de haute qualité de Fr. 156.- à 365.- inox mat ou couleur * Prix conseillés

Avec Moulinex tout est plus facile
Moulinex

Moulinex SA, 8029 Zurich, Forchstrasse 288, tél. 01 55 40 70

...et d'un prix avantageux!

Gratuit

Veuillez m'envoyer votre brochure informative « Recettes grils Moulinex »

Nom _____

Rue _____

NPA/Localité _____

Beaucoup de femmes aimeraient que leur mari suive la mode.

Pas n'importe quelle mode bien sûr.
Ni voyante, ni extravagante, mais de bon ton et tout de même moderne.
Schild vous offre cette alternative.

Alternative!

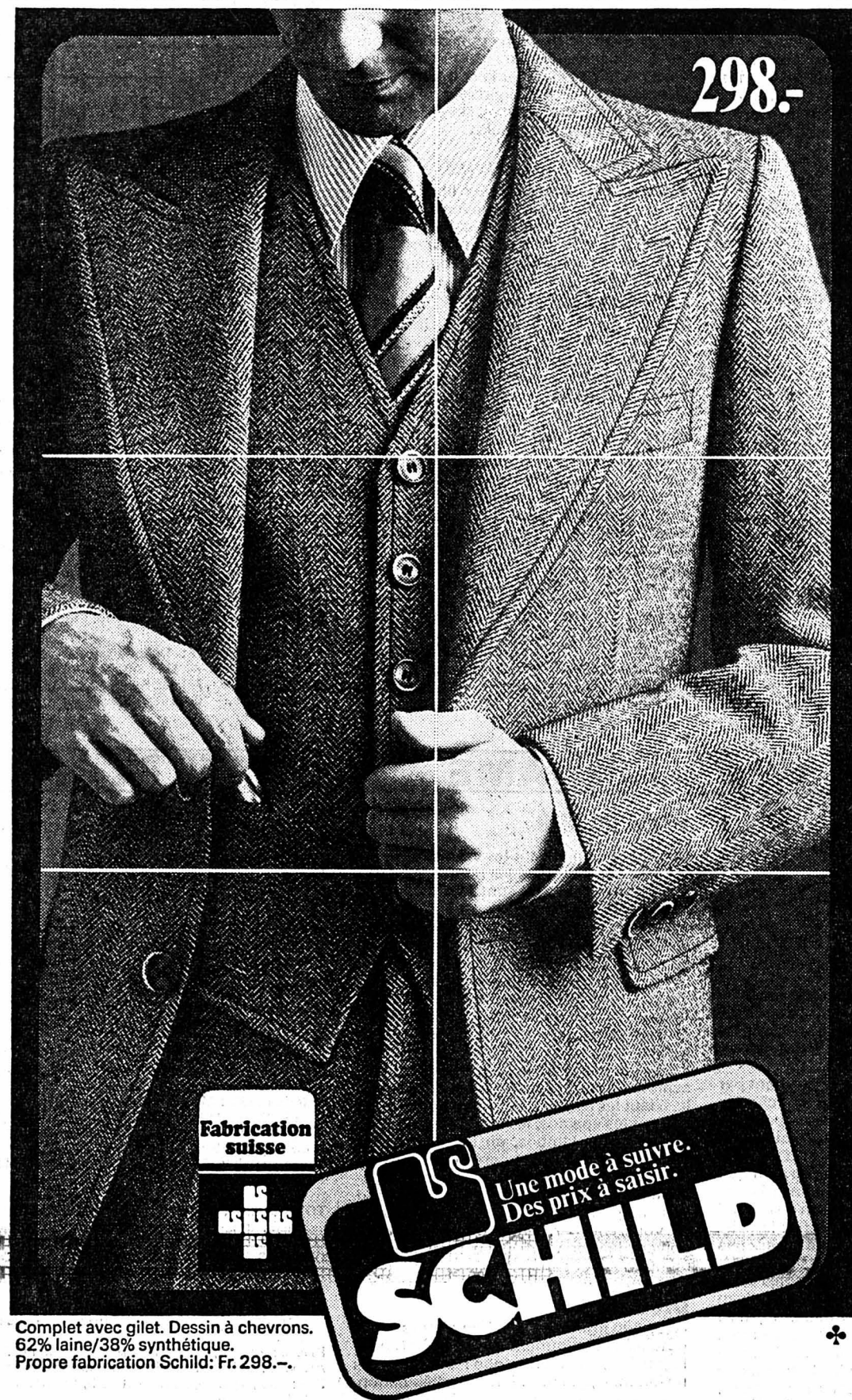

298.-

Fabrication suisse

Une mode à suivre.
Des prix à saisir.

SCHILD

Complet avec gilet. Dessin à chevrons.
62% laine/38% synthétique.
Propre fabrication Schild: Fr. 298.-.

Saint-Honoré 9, Neuchâtel
Ouverture chaque lundi de 13.30 - 18.30 h

Une nouvelle Renault 5!
Renault 5 GTL, 4,7 litres aux 100 km à 90 km/h.
Allez l'essayer.

RENAULT
400 agents actifs à votre service.

Actuellement,
au rayon jouets

● Le nouveau jeu
**SKETCH
A FORM** seulement **12⁸⁰**

● Patins à roulettes
JUNIOR seulement **14⁹⁰**

**Super-Centre
Portes-Rouges**

FAN

Vous faites de la publicité ? pensez alors qu'une

PETITE ANNONCE

est toujours lue quand elle

paraît dans la
FEUILLE D'AVIS
DE NEUCHÂTEL

**VÉHICULES À MOTEUR
ET ACCESSOIRES**

Caravane

4 places, à vendre,
parfait état,
chauffage, auvent,
2900 fr.
Tél. (038) 33 20 20.

A VENDRE
pour début mars,
Alfasud TI
verte, 25.500 km,
8900 fr.
Vendue expertisée.
Tél. 53 38 94.

OCCASIONS



ROBERT

TÉL. 25 31 08
CHAMP-BOUGIN 34-36

RENAULT TX	1975
RENAULT 16 TS	1973
RENAULT 16 TL	1972
RENAULT 12 TL	1972
RENAULT TL	1974
RENAULT 5 LS	1975
RENAULT 5 L	1974
RENAULT 4 E	1973
ALFA GIULIA SUPER	1971
MINI 1275 GT	1973
FORD CONSUL 2000 L	1973
FIAT 126	1974

Volvo - Penta

Moteurs hors-bord

4 temps

sont arrivés.

Alb. Schindler,
Moteurs marins
2012 Auvernier.
Tél. (038) 31 21 48.

COROLLA 1972, 30.000 km	Fr. 5600.-
MINI 1000 1974, jaune	Fr. 4900.-
MERCEDES 280 S AUTOMATIQUE	Fr. 12.500.-
D SUPER 60.000 km	Fr. 6900.-
SIMCA 1301 S 1970, 65.000 km	Fr. 4900.-
VW 1302 S 1971, gris métal.	Fr. 3800.-
ALFASUD 1973, 35.000 km	Fr. 7600.-
GS 1220 Club 1973, beige	Fr. 7900.-
VW 1600 TL 1970, gris métal.	Fr. 3500.-
COMMODORE GS 2,8 I 18.000 km	Fr. 17.200.-
2 CV-4 1971, 46.000 km	Fr. 3900.-
AUDI 100 LS 1971/72	Fr. 8500.-
DYANE 6 1970, 57.000 km	Fr. 3900.-
MINI 1000 1971, orange	Fr. 4200.-
GS 1972, 44.000 km	Fr. 5900.-
FIAT 128 Rallye 1973	Fr. 5400.-
PASSAT L 1973, 30.000 km	Fr. 9300.-
FORD 2000 GT 1971	Fr. 5800.-
RENAULT R4 1970	Fr. 4400.-
D SUPER 5 1972, 65.000 km	Fr. 8200.-
VW AUTOMATIQUE 1968	Fr. 2800.-
AUDI 80 L 1973, 51.000 km	Fr. 8000.-
RENAULT R 6 TL 1973	Fr. 6200.-
PEUGEOT 104 GL 1975	Fr. 8500.-
MANTA SR 7500 km	Fr. 12.200.-

CITROËN HONDA
Fr. 9870.-

Garages
Henri Favre
Apollo
Fbg Lac Neuchâtel / 038 241212

A vendre

Suzuki GT

250, juillet 1975,
9000 km, 3000 fr.

Opel Kadett

rallye, expertisée,
1800 fr.

Combinaison 1 pièce
cuir, couleur, neuve,
500 fr.

Tél. 51 30 56, entre
12 et 13 heures.

Economie

3500 fr.

A vendre

2 CV 4 rouge,
modèle 1973.

Expertisée.

Tél. 25 99 35.

A vendre pour

cause départ

Austin

1300 GT

America. Très bon

état, 1971, Moteur

50.000 km,
3200 fr.

Tél. 31 54 42.

Occasions

Dyane 6

1971, jaune

Mehari

1975, rouge

2 CV 6

1973, rouge.

EXPERTISÉES

Garage

de la

Station

2042 Valangin.

Tél. 36 11 30.

A vendre

Peugeot 104

1976, 15.000 km,

bleu nuit.

Expertisée.

Tél. 24 53 62, 12-13 h

18 h 30-19 h 30.

A vendre

Mini 1000

1974. Expertisée,

30.000 km, 4950 fr.

Tél. 31 57 49.

A vendre

Mini 1000

1974. Expertisée,

30.000 km, 4950 fr.

Tél. 31 57 49.

A vendre

Mini 1000

1972. Expertisée,

3400 fr.

Tél. 24 24 64, repas.

A vendre

Mini 1000

1972. Expertisée,

3400 fr.

Tél. 24 24 64, repas.

A vendre

Mini 1000

1972. Expertisée,

3400 fr.

Tél. 24 24 64, repas.

A vendre

Mini 1000

1972. Expertisée,

3400 fr.

Tél. 24 24 64, repas.

A vendre

Mini 1000

1972. Expertisée,

3400 fr.

Tél. 24 24 64, repas.

A vendre

Mini 1000

1972. Expertisée,

3400 fr.

Tél. 24 24 64, repas.

A vendre

Mini 1000

1972. Expertisée,

3400 fr.

Tél. 24 24 64, repas.

A vendre

Mini 1000

1972. Expertisée,

3400 fr.

Tél. 24 24 64, repas.

A vendre

Mini 1000

1972. Expertisée,

3400 fr.

Tél. 24 24 64, repas.

A vendre

Mini 1000

1972. Expertisée,

3400 fr.

Tél. 24 24 64, repas.

A vendre

Mini 1000

1972. Expertisée,

3400 fr.

Tél. 24 24 64, repas.

A vendre

Mini 1000

1972. Expertisée,

3400 fr.

Tél. 24 24 64, repas.

A vendre

Mini 1000

1972. Expertisée,

3400 fr.

Tél. 24 24 64, repas.

A vendre

Mini 1000

1972. Expertisée,

3400 fr.

Tél. 24 24 64, repas.

OCCASIONS

**Super week-end
Super occasions
Super prix**

**OPEL Record 1900
Caravan**
1972, 5 portes, rouge, 58.600 km

OPEL Record 1900 S
1972, 2 portes, bleue, 28.200 km

OPEL Commodore Aut.
1967, 4 portes, rouge

OPEL Kadett Caravan
1974, 3 portes, blanche, 28.400 km

OPEL Kadett 1200 ST
1974, 4 portes, verte, 20.200 km

OPEL Ascona 1600 L
1974, 4 portes, verte, 16.900 km

OPEL Ascona 1200
1974, 2 portes, ocre, 30.100 km

OPEL Manta GTE
1975, 2 portes, ocre, 51.000 km

FORD Consul
1973, 4 portes, brune

FORD Escort Sport
1973/11, 2 portes, jaune, 42.900 km

FIAT 850 Coupé
1971, 2 portes, bleue, 53.500 km

FIAT 128 A
1973, 4 portes, verte, 26.800 km

VW 1200
1970, 2 portes, bleue, 56.800 km

AUSTIN Maxi 1750
1973, 4 portes, blanche, 40.000 km

VAUXHALL Viva
1974, 4 portes, rouge/noire
24.000 km

CITROËN GX Série GA
1973, 4 portes, rouge, 50.500 km

PEUGEOT 204 Caravan
1970, 5 portes, beige

OPEL Manta 1900 SR
1972, 2 portes, blanche
Expertisées - Reprises
Financement GMAC
Vendredi 5, samedi 6 et dimanche
7 mars, ouvert de 9 h à 20 h.

GARAGE DU ROC
INITIATIVE - NE DISTR. GENERAL MOTORS TEL. 3011

A vendre

Mini 1000

1972. Expertisée,

3400 fr.

Tél. 24 24 64, repas.

A vendre

Ford Capri

1600 GT, 1969.

Fr. 1500.-.

Tél. 31 18 47 ou

31 60 77.

**GARAGE
RELAIS LA CROIX**

VENTE - ÉCHANGE

OCCASIONS

SAAB LE Fr. 12.700.-

R.O 80 Fr. 11.600.-

ASCONA 16 L Fr. 6200.-

Réparations toutes marques

dans nos ateliers modernes

Dépannages 24 h sur 24

J. WÜTHRICH

Bevaix - Tél. 46 13 96

4. Nos connaissances: votre sécurité

Quelques suggestions pour que vous soyez bien informé

Etre bien informé est toujours profitable: surtout pour placer son argent. Notre rôle étant de vous renseigner, il suffit de nous en faire la demande pour obtenir à titre gracieux une information appropriée et précise. Nous éditons de nombreuses brochures et publications qui vous donnent l'essentiel de ce que nous savons. (Nous vous

les enverrons régulièrement si vous le désirez.)

Le «Mois économique et financier», par exemple, vous renseigne sur l'actualité économique, bancaire, financière et boursière. Notre «Petit manuel des actions suisses» présente des chiffres et des diagrammes illustrant l'évolution du cours des différents titres pendant

les cinq dernières années. La «Cote des devises et billets de banque» publiée bi-mensuellement indique les cours de plus de 150 monnaies ainsi que le prix de l'or et de l'argent, alors que la «Liste de valeurs» donne les

cours des principales actions et obligations suisses et étrangères.

Ces quelques publications représentent une source d'information appréciable. Il va de soi que nous en avons bien d'autres à votre disposition; il suffit de nous les demander. Nous nous ferons un plaisir de vous renseigner.



**SOCIÉTÉ DE
BANQUE SUISSE**
Schweizerischer Bankverein

Un partenaire sûr: SBS

A travers le monde

LE LOCIE

Elections dans l'Aude et l'Hérault reportées ?

NARBONNE (AP-AFP). — Alors que dans les Pyrénées orientales les viticulteurs incendiaient le poste de douane du Boulou et interdisaient la circulation vers et en provenance de l'Espagne par le Perthus en coupant la RN 9 avec des arbres, à Narbonne, les dirigeants syndicaux demandaient à leurs troupes de rentrer chez eux et souhaitaient qu'un dredi soit observé dans la région de vendredi midi à dimanche soir.

tion de la station herzienne de Narbonne par les manifestants priverait plus d'un million de téléspectateurs des programmes des trois chaînes pendant un temps indéterminé. Les travaux de réparation très importants devront durer près d'une année.

ments s'étaient produits entre viticulteurs et policiers à l'embranchement de l'autoroute à Vendargues lorsque les viticulteurs avaient voulu bloquer la route à cet endroit-là. La police avait réussi à faire fuir les manifestants avec des gaz lacrymogènes. Ces derniers construisaient alors une barricade sur l'autoroute cent mètres plus loin.

Les Neuf et le marché du vin

BRUXELLES (AFP-AP). — Les neuf du Marché commun se sont attaqués jeudi matin aux problèmes de la réorganisation du marché européen du vin et des excédents de vin italien qui pèsent sur le marché français.

tie de bonne fin. On se heurte encore à une résistance de principe de l'Allemagne fédérale hostile à l'idée d'une intervention permanente.

Tandis que les ministres de l'agriculture consacraient la matinée à une série de contacts bilatéraux concernant la fixation des prix agricoles pour la prochaine campagne, les secrétaires d'Etat des Neuf s'efforçaient de régler l'affaire du vin sur la base d'un projet de compromis proposé par la commission.

M. Bonnet, a déclaré à la presse, faisant apparemment référence aux violences de l'Aude: «Les événements nous confirment dans notre détermination d'en finir».

M. Christian Bonnet, ministre de l'agriculture de France, a précisé que cette négociation sur le vin était bien engagée: de grands progrès ont été faits dans la mise au point d'une nouvelle organisation du marché du vin, mais il reste à préciser l'étendue des garanties qui seront données aux viticulteurs ayant accepté des contrats de stockage (garan-

Sur les mesures à court terme destinées à éponger les excédents italiens, la proposition de la commission européenne visant à distiller environ 1,5 à 2 millions d'hectolitres de vin blanc italien, a été jugée insuffisante autant par l'Italie que par la France. Elle reviendrait à «écoper une barque avec une cuillère», a dit M. Bonnet qui demande une distillation portant sur 4 à 5 millions. La France insiste en outre pour qu'en supplément à cette distillation un dispositif soit mis en place qui empêche l'importation à bas prix sur le marché français.

Mise en garde américaine à Cuba

WASHINGTON (AP). — Le secrétaire d'Etat américain, M. Kissinger, a mis en garde Cuba contre toute intervention dans le conflit opposant le Mozambique à la Rhodésie.

Ramphal, a été chargé d'entrer d'urgence en contact avec le gouvernement du Mozambique pour s'informer des besoins les plus immédiats de ce pays.

Dans une déposition devant la commission des relations internationales de la Chambre des représentants, le chef de la diplomatie américaine a déclaré que l'inaction américaine pendant l'intervention cubaine en Angola ne devait pas être interprétée comme le fait que les Etats-Unis agissent de même à l'avenir. Il a invité les Cubains à agir avec circonspection.

Nouveaux incidents au Liban

Le secrétaire d'Etat a refusé de révéler quelle serait la réaction américaine en cas d'agression cubaine.

BEYROUTH (AP). — Des tireurs musulmans et chrétiens de deux villes voisines du nord du Liban, Jaafra et Kobayyat, dans la région d'Akkar, se sont affrontés pendant la plus grande partie de la journée de jeudi laissant sur le terrain un mort et 10 blessés.

Il a souligné que le temps est compté pour la minorité blanche qui gouverne encore à Salisbury et il a invité le gouvernement à négocier avant qu'il ne soit trop tard.

Une mutinerie, semble-t-il, a eu lieu dans la localité de Sabra, à une centaine de kilomètres plus au sud des incidents, où des soldats qui y sont casernés ont voulu partir défendre la ville maronite de Kobayyat d'où plusieurs sont originaires. D'après des informations non confirmées, les soldats ont été obligés de rentrer dans leur caserne sous la menace des armes.

Cependant, les trente-cinq pays membres du Commonwealth ont décidé jeudi d'accorder l'octroi d'une aide au Mozambique pour compenser les pertes que ce pays subira à la suite de l'imposition de «sanctions totales» contre la Rhodésie.

Les accrochages de jeudi font suite au meurtre d'un chrétien maronite par un musulman. Ce meurtre était lui-même la conséquence de l'enlèvement de musulmans sur une route proche de Kobayyat.

Un communiqué publié à l'issue d'une réunion à Londres, du comité des sanctions contre la Rhodésie, précise que le secrétaire général du Commonwealth, M.

D'autre part, une bombe à retardement a été désamorcée devant la porte de l'ambassade du Maroc à Beyrouth. La garde policière devant le bâtiment a été renforcée.

OÙ ALLER SKIER... ?

Bulletin d'enneigement communiqué par les CFF du jeudi 4 mars

Table with columns for STATIONS, Temps, Haut. de la neige, Etat de la neige, Etat des pistes. Includes sections for JURA, ALPES VAUDOISES, ALPES FRIBOURGEOISES, OBERLAND BERNOIS, VALAIS, GRISONS, SUISSE CENTRALE.

VAUD

VEVEY Morte par asphyxie

Dans l'après-midi de mardi 2 mars, Mme Ginette Bécherraz, âgée de 43 ans, était trouvée morte dans son appartement avenue Gilamont 57, à Vevey. Il avait été établi que le décès est dû vraisemblablement à une intoxication provoquée par le chauffe-eau à gaz qui produisait une trop forte dose d'oxyde de carbone.

YVERDON Ancien chef d'entreprise condamné

(c) Le chef d'une entreprise aujourd'hui en faillite a été condamné par le tribunal d'Yverdon à 20 jours de prison avec sursis pendant deux ans pour avoir gardé par devers lui une somme de plus de 10.000 francs qu'il devait à l'Etat sur des retenues de salaires, en infraction à la loi sur les impôts.

COMMUNIQUÉ

Subventions égales

Subventions, subsides, aide indirecte, toute cette manne de haute conjoncture a fondu comme neige au soleil sous les feux de la récession. Nombre d'institutions charitables se trouvent aux prises avec des problèmes insolubles parce que ne disposant plus des moyens d'action nécessaires.

C'est pourquoi l'appui direct qu'elles reçoivent de la Loterie romande prend aujourd'hui encore plus de valeur car la loterie n'a pas diminué la répartition de ses bénéficiaires aux œuvres. Grâce à vous qui achetez un billet, les plus déshérités d'entre nous restent heureux gagnants, si la chance ne vous a pas favorisés.

Au tribunal de police du Locle

Quand le caniche veut prendre le volant...

Le tribunal de police a siégé hier après-midi, sous la présidence de M. Jean-Louis Duvalier, assisté de Mme Danièle Pistor, commis-greffière.

Le 12 décembre, vers 19 h 30, A. S. circulait au volant de sa voiture sur la route principale des Brenets pour se rendre à Villers-le-Lac. Au lieu dit «Bourgu-Dessous», dans un virage, il a perdu le contrôle de son véhicule qui s'est déporté sur la droite de la chaussée, a franchi la banquette pour dévaler le talus et s'arrêter en contrebais contre le mur de soutènement dudit talus. S. fut soumis aux examens d'usage. Le sachet révéla une alcoolémie de 1%, l'alcool-test de 1,1%, et plus tard la prise de sang de 2,57. Le médecin conclut à une ivresse moyenne. Ce que S. n'avait pas dit, lors de l'enquête, c'est que l'auteur de cet accident n'était autre que son charmant caniche qui s'était lancé dans ses bras lui faisant perdre la maîtrise de son véhicule.

La cause de N.C., prévenu d'avoir heurté une voiture en stationnement alors qu'il tentait d'éviter une automobile conduite par un élève-conducteur, s'est terminée par la libération de C. Les frais sont mis à la charge de l'Etat. C

Le mandataire de S. demanda un jugement de clémence pour des raisons sociales et d'opportunité. Au moment de l'accident, le taux de l'alcool ne devait pas atteindre le 0,8%. Le président tient compte de certaines circonstances et punit S. de dix jours de prison assortis d'un sursis de trois ans; 240 fr. de frais sont à la charge du prévenu.

VIGNOBLE

Au Conseil général de Cortaillod D'accord avec ce nouveau règlement mais fallait-il vraiment ce «dicastère» ?

Le Conseil général de Cortaillod a siégé le 25 février sous la présidence de M. Edouard Frey et en présence de 34 membres. Avant d'entamer l'ordre du jour, le président donna lecture d'une lettre adressée aux autorités par un habitant du «bas». M. Claude Lassueur, lequel émet des critiques à propos des camions d'une entreprise voisine. En remplacement de M. Jean Mürner, décédé, le groupe socialiste a présenté M. André Schoor qui a été élu tacitement et qui fera partie de la commission financière.

ce nouveau département mais son intervention ne fut approuvée que par 12 voix contre 19.

Par 30 voix contre deux, un crédit de 10.000 fr. a été accordé pour la réalisation de la seconde tranche du plan d'alignement communal et par 32 voix sans opposition, la conversion d'un solde de crédit, soit un montant de 16.000 fr., sera affectée au service de distribution électrique du quartier des Polonais.

TOUJOURS L'ARTICLE 14... Une xième fois, le fameux article 14 du règlement interne de la commission scolaire revenait sur le tapis! Son libellé, arrêté lors de la séance de décembre, présentait une anomalie: le Conseil communal n'a, en effet pas besoin d'être convoqué par la commission scolaire «lorsque cette dernière le juge opportun». C'est un droit qui revient d'office à l'exécutif que de déléguer un de ses membres aux séances. Cette précision bien établie, l'article 14, redevenu conforme, est accepté par 29 voix contre une.

L'ancien règlement général de commune de 1961 nécessitait une refonte à la suite de la nouvelle loi sur les communes et de l'introduction du droit de vote féminin. La commission des rapports, désignée pour cette tâche d'envergure, lui a consacré de nombreuses séances avec l'aide précieuse de l'administrateur. C'est donc un document de 21 pages, comprenant sept chapitres et 93 articles qui fut soumis à l'approbation du Conseil général. Après lecture attentive et discussion, le nouveau règlement a été approuvé par 30 voix sans opposition. Seul un terme a été changé à l'article 4 où l'on parlera de «revenus» et non des «bénéfices» des services industriels (ceci sur amendement de M. Py (soc)). Le nouveau règlement précise mieux les compétences de la commission des comptes, du dépôt écrit des amendements, la définition des armoiries et introduit la création d'un «dicastère de l'instruction publique» à l'instar des grandes villes!

Un droit de passage aux Rondenières est accordé à M. C. Pochon, viticulteur, afin de lui permettre d'accéder à une vigne acquise à la suite d'un échange avec la commune. Un nom devant être donné au chemin conduisant au cimetière, M. Ch. Henry, président de commune, a pris l'avis de l'archiviste de l'Etat et propose l'appellation: «Chemin des Pièces-Chaperons» conformément au cadastre et aux origines des lieux-dits. La proposition est acceptée à une forte majorité.

Alors qu'il circulait au volant de sa voiture, avenue du Technicum, A.H. est

LE STAND DE TIR MIS A L'INDEX!

La ligne de tir du Petit-Cortaillod ne satisfaisant plus à l'environnement (vignes hautes, chemin pédestre, constructions), interdiction a été prononcée par l'Etat de l'utiliser désormais (à l'exception encore des seuls tir obligatoires de 1976) M. D. Eigenmann, conseiller communal a fait un historique détaillé de toutes les tractations entreprises depuis longtemps avec les communes voisines pour résoudre le problème. Nous y reviendrons. Une motion libérale proposant un sursis à l'existence du stand du Petit-Cortaillod, a évidemment été refusée étant données les circonstances. F. P.

Nouveau chef de la voirie

(c) Après avoir délibéré en l'absence du chef du dicastère des travaux publics, le Conseil communal du Locle vient de procéder à la nomination de M. André Blaser, au poste de chef de voirie. Dès le mois de mai, il succédera à M. Jean Luthy, ce dernier ayant atteint l'âge de la retraite.

bulletin boursier

Table with columns: NEUCHÂTEL, 3 mars, 4 mars. Includes Banque nationale, Crédit foncier neuchât., La Neuchâteloise ass., Gardy, Cortaillod, Cossonay, Chaux et ciment, Dubied, Dubied bon, Ciment Portland, Interfood port., Interfood nom., Navigation N'el priv., Girard-Perregaux, Paillard port., Paillard nom.

Table with columns: ZURICH (act. étrang.), 3 mars, 4 mars. Includes Alcan, Am. Metal Climax, Am. Tel. & Tel., Beatrice Foods, Burroughs, Canadian Pacific, Caterpillar Tractor, Chrysler, Coca Cola, Control Data, Corning Glass Works, C.P.C. Int., Dow Chemical, Du Pont, Eastman Kodak, EXXON, Ford Motor Co, General Electric, General Foods, General Motors, General Tel. & Elec., Goodyear, Honeywell, I.B.M., International Nickel, International Paper, Internat. Tel. & Tel., Kennecott, Litton, Marcor, MMM, Mobil Oil, Monsanto, National Cash Register, National Distillers, Philips Morris, Phillips Petroleum, Procter & Gamble, Sperry Rand, Texaco, Union Carbide, Uniroyal, U.S. Steel, Warner-Lambert, Woolworth F.W., Xerox, AKZO, Anglo Gold, Anglo American, Machines Bull, Italo-Argentina, De Beers, General Shopping, Imperial Chemical Ind., Péchiney-U.K., Philips, Royal Dutch, Sodac, Unilever, A.E.G., B.A.S.F., Degussa, Farben Bayer, Hoechst Farben, Mannesmann, R.W.E., Siemens, Thyssen-Hütte, Volkswagen.

Table with columns: AMSTERDAM, 3 mars, 4 mars. Includes Amrobank, AKZO, Amsterdam Rubber, Bols, Heineken, Hoogovens, K.L.M., Robeco, Canon, Citizen, Fuji Photo, Fujitsu, Hitachi, Honda, Kirin Brew., Komatsu, Matsushita E. Ind., Sanyo, Sumi Bank, Takeda, Tokyo Marine, Toyota.

Table with columns: 3 mars, 4 mars. Includes Kennebec, Litton, Merck, Monsanto, Minnesota Mining, Mobil Oil, National Cash, Panam, Penn Central, Philip Morris, Polaroid, Procter Gamble, R.C.A., Royal Dutch, Std Oil Calif, EXXON, Texaco, T.W.A., Union Carbide, U.S. Steel, United Technologies, U.S. Steel, Westingh. Elc., Woolworth, Xerox.

Table with columns: LAUSANNE, 3 mars, 4 mars. Includes Banque cant. vaudoise, Crédit foncier vaudois, Ateliers constr. Vevey, Editions Rencontre, Rinscoz & Ormond, La Suisse-Vie ass., Zyma.

Table with columns: GENÈVE, 3 mars, 4 mars. Includes Grand-Passage, Charmilles port., Physique port., Physique nom., Astra, Monte-Edison, Olivetti, Fin. Paris Bas, Allumettes B, Elektrolux B, S.K.F.B.

Table with columns: PARIS, 3 mars, 4 mars. Includes Air liquide, Aquitaine, Cim. Lafarge, Citroën, Fin. Paris Bas, Fr. des Pétroles, L'Oréal, Machines Bull, Michelin, Péchiney-U.K., Perrier, Peugeot, Rhône-Poulenc, Saint-Gobain.

Table with columns: Indice Dow Jones, Cours communiqués par Reynolds Securities S.A. Lausanne. Includes Industrielles, chemins de fer, services publics, volume.

Table with columns: BÂLE, 3 mars, 4 mars. Includes Pirelli Internat., B&Loise-Holding, Ciba-Geigy port., Ciba-Geigy nom., Ciba-Geigy bon, Sandoz port., Sandoz nom., Hoffmann-L.R. cap., Hoffmann-L.R. jca, Hoffmann-L.R. 1/10.

Table with columns: ZURICH (act. suisses), 3 mars, 4 mars. Includes Swissair nom., Swissair port., Union bque suisse, Société bque suisse, Crédit suisse, Bque hyp. com. port., Bque hyp. com. nom., Banque pop. suisse, Bally port., Bally nom., Elektro Watt, Holderbank port., Holderbank nom., Juvena port., Juvena bon, Motor Columbus, Italo-Suisse, Réass. Zurich port., Réass. Zurich nom., Winterthur ass. port., Winterthur ass. nom., Zurich ass. port., Zurich ass. nom., Saurer, Fischer, Jelmoli, Hero, Landis & Gyr, Nestlé port., Nestlé nom., Roco port., Alu Suisse port., Alu Suisse nom., Sulzer nom., Sulzer bon, Von Roll.

Table with columns: LONDRES, 3 mars, 4 mars. Includes Anglo American, Brit. & Am. Tobacco, Brit. Petroleum, De Beers, Electr. & Musical, Imperial Chemical Ind., Imp. Tobacco, Rio Tinto, Shell Transp., Western Hold., Zambian anglo am.

Table with columns: Cours des billets de banque, Achat, Vente. Includes Angleterre (12), U.S.A. (1 \$), Canada (1 \$ can.), Allemagne (100 DM), Autriche (100 sch.), Belgique (100 fr.), Espagne (100 pes), France (100 fr.), Danemark (100 cr. d.), Hollande (100 fl.), Italie (100 lit.), Norvège (100 cr. n.), Portugal (100 esc.), Suède (100 cr. s.).

Table with columns: MARCHE DES BILLETTS DE BANQUE, Achat, Vente. Includes Angleterre (12), U.S.A. (1 \$), Canada (1 \$ can.), Allemagne (100 DM), Autriche (100 sch.), Belgique (100 fr.), Espagne (100 pes), France (100 fr.), Danemark (100 cr. d.), Hollande (100 fl.), Italie (100 lit.), Norvège (100 cr. n.), Portugal (100 esc.), Suède (100 cr. s.).

Table with columns: COURS COMMUNIQUÉS SANS ENGAGEMENT PAR LE CRÉDIT SUISSE, 3 mars, 4 mars. Includes Allied Chemical, Alumin. Americ., Am. Smelting, Am. Tel. & Tel., Anconada, Boeing, Bristol & Myers, Burroughs, Canadian Pacific, Caterp. Tractor, Chrysler, Coca-Cola, Colgate Palmolive, Control Data, C.P.C. Int., Dow Chemical, Du Pont, Eastman Kodak, Ford Motors, General Electric, General Foods, General Motors, Gillette, Goodyear, Gulf Oil, I.B.M., Int. Nickel, Int. Paper, Int. Tel. & Tel.

Table with columns: COURS COMMUNIQUÉS SANS ENGAGEMENT PAR LE CRÉDIT SUISSE, 3 mars, 4 mars. Includes Anglo American, Brit. & Am. Tobacco, Brit. Petroleum, De Beers, Electr. & Musical, Imperial Chemical Ind., Imp. Tobacco, Rio Tinto, Shell Transp., Western Hold., Zambian anglo am.

Table with columns: COURS COMMUNIQUÉS SANS ENGAGEMENT PAR LE CRÉDIT SUISSE, 3 mars, 4 mars. Includes Anglo American, Brit. & Am. Tobacco, Brit. Petroleum, De Beers, Electr. & Musical, Imperial Chemical Ind., Imp. Tobacco, Rio Tinto, Shell Transp., Western Hold., Zambian anglo am.

Table with columns: COURS COMMUNIQUÉS SANS ENGAGEMENT PAR LE CRÉDIT SUISSE, 3 mars, 4 mars. Includes Anglo American, Brit. & Am. Tobacco, Brit. Petroleum, De Beers, Electr. & Musical, Imperial Chemical Ind., Imp. Tobacco, Rio Tinto, Shell Transp., Western Hold., Zambian anglo am.

Table with columns: COURS COMMUNIQUÉS SANS ENGAGEMENT PAR LE CRÉDIT SUISSE, 3 mars, 4 mars. Includes Anglo American, Brit. & Am. Tobacco, Brit. Petroleum, De Beers, Electr. & Musical, Imperial Chemical Ind., Imp. Tobacco, Rio Tinto, Shell Transp., Western Hold., Zambian anglo am.

Table with columns: COURS COMMUNIQUÉS SANS ENGAGEMENT PAR LE CRÉDIT SUISSE, 3 mars, 4 mars. Includes Anglo American, Brit. & Am. Tobacco, Brit. Petroleum, De Beers, Electr. & Musical, Imperial Chemical Ind., Imp. Tobacco, Rio Tinto, Shell Transp., Western Hold., Zambian anglo am.

Table with columns: COURS COMMUNIQUÉS SANS ENGAGEMENT PAR LE CRÉDIT SUISSE, 3 mars, 4 mars. Includes Anglo American, Brit. & Am. Tobacco, Brit. Petroleum, De Beers, Electr. & Musical, Imperial Chemical Ind., Imp. Tobacco, Rio Tinto, Shell Transp., Western Hold., Zambian anglo am.

