

CLAIRVUE
NEUCHÂTEL
Bassin 8 (038) 24 07 22
Portes-Rouges 149 (038) 25 79 09

Vers une région Neuchâtel-Bienne ?
«CK-73»: un projet dont on va beaucoup parler
Page 3

LE PLUS ANCIEN JOURNAL DE LANGUE FRANÇAISE FONDÉ EN 1738
PARAIT TOUS LES JOURS EXCEPTÉ LE DIMANCHE
4, RUE SAINT-MAURICE
TÉLÉPHONE 038 2565 01
L'EXPRESS

FAN
FEUILLE D'AVIS DE NEUCHÂTEL

«Los vom Jura»: l'initiative a été lancée jeudi

BERNE (ATS). — Pour sauvegarder la dignité du canton de Berne ainsi que l'unité du Jura, un comité conduit par M. Richard Ulrich-Sahli, 63 ans, fonctionnaire fédéral, de Berne, a annoncé jeudi à Berne le lancement de son initiative cantonale «Séparons-nous du Jura» (Los vom Jura), initiative dont nous avons déjà longuement parlé dans notre édition d'hier. Cette initiative retentissante, rédigée en termes généraux, prévoit que la partie alémanique du canton de Berne forme un nouveau canton, le canton restant (le Jura) étant situé au nord des districts de Bueren et de Bienne, ainsi que des communes de Daucher, Douanne, Lignéres et la Neuveville. Le district de Bienne et la commune de la

Neuveville pourraient demander à se prononcer sur leur rattachement au Jura. Pendant une période transitoire de trois ans, une filiale de l'administration cantonale serait installée à Montier, un Conseil jurassien de 200 membres serait formé, ainsi qu'un état-major de 5 membres pour représenter le Conseil exécutif. Au terme de la période transitoire, ces deux derniers organes deviendraient le législatif et exécutif provisoires du canton du Jura. Berne se constituerait alors en un nouveau canton.

M. Ulrich-Sahli a précisé que c'était bien Berne qui devait se séparer du Jura. L'opération contraire ne faisant qu'accroître les antagonismes existant dans la partie française du canton. Le fait que le Conseil exécutif ait lancé le plébiscite avant que les Jurassiens eux-mêmes n'engagent le dialogue comme le suggérait la commission Petitpierre est à l'origine de cette initiative, qui ne sera cependant pas déposée si l'éclatement du Jura est évité après le 23 juin.

Par leur initiative, les promoteurs entendent éviter la création d'un canton du Jura-nord «parce qu'il n'y a pas que des séparatistes dans cette région», pour des raisons de politique extérieure (le nouveau canton séparatiste étant situé à la frontière helvétique) et en raison du danger d'éclatement du Jura.

M. Ulrich-Sahli a encore évoqué la responsabilité du canton de Berne dans la question jurassienne et le fait que le statut du Jura n'aurait plus aucun sens pour un Jura divisé. Il n'a pas prévu de dispositions particulières pour le Laufonnais, qui serait alors une question à régler par le nouveau canton du Jura.

(Lire la suite en page 13)

MARCEL PAGNOL N'EST PLUS: UN CHANT DE CIGALE EXILÉE SOUS LE CIEL DE PARIS

PARIS (AFP). — Marcel Pagnol, qui est mort jeudi matin à Paris à l'âge de 79 ans des suites d'une longue maladie était, selon le mot de Jérôme Tharaud, l'accueillant sous la coupole de l'Académie française, en mars 1946, «un homme

heureux» avec sa triple carrière d'auteur dramatique, de cinéaste et de mémorialiste.

Né à Aubagne près de Marseille, en 1895, Marcel Pagnol «monte» à Paris en 1922 avec deux tragédies en vers dans ses bagages: «Catal-

le» et «Ulysse chez les Phéniciens». Malheureusement pour le jeune auteur, ces pièces n'étaient pas jouables.

Trois ans plus tard, il fait toutefois ses débuts au théâtre de la Madeleine avec une comédie réalisée en collaboration avec Paul Nivoix: «Les Marchands de gloire». L'année suivante, il fait jouer «Jazz», une comédie dramatique.

Ces deux pièces n'obtiennent pas un franc succès et il faut attendre 1928 et «Topaze» pour que Marcel Pagnol commence à connaître la gloire. L'histoire de ce modeste et timide professeur de collège, modèle de vertu devenu homme d'affaires vireux et triomphant fut alors jouée pendant deux années, devant des salles comblées.

En 1929, Marcel Pagnol auteur dramatique, connaît un nouveau triomphe avec «Marius», interprété par Pierre Fresnay, Orane Demazis et Raimu, inoubliable César, principal héros de la fameuse «Partie de cartes» devenue un classique.

(Lire la suite en dernière page)



Marcel Pagnol et sa femme.

(Agip)

Les cultivateurs italiens se fâchent aux frontières autrichienne et suisse

BOLZANO (Italie) (AP). — Plusieurs milliers de cultivateurs italiens, mécontents de l'importation massive de produits agricoles étrangers, ont bloqué, jeudi, trains et camions aux frontières autrichienne et suisse.

Au col du Brenner, les manifestants ont barré la route et la voie ferrée venant d'Autriche et des incidents les ont mis aux prises avec des routiers allemands qui tentaient de forcer les barrages.

La police italienne a fait usage de matraques pour disperser des manifestants qui avaient réussi à décharger un camion allemand de sa cargaison de fromage.

Les manifestants, dont on estime le nombre à 5000 environ, ont incendié de vieux pneumatiques au milieu de la chaussée pour arrêter les poids lourds. Mais, des voitures de tourisme ont également été prises dans les bouchons avant d'être autorisées à continuer leur route.



Pendant ce temps, à Rome, on manifeste contre la vie chère.

(Téléphoto AP)

LES COPAINS DE PATRICIA

SAN-FRANCISCO (AFP). — Une Chambre fédérale de mise en accusation va procéder à une enquête en vue d'établir si Patricia Hearst a participé de son propre gré ou non à la récente attaque d'une banque à San-Francisco, a déclaré un représentant du Parquet de la ville, M. Browning.

En tout cas, le F.B.I. a fait diffuser ces documents qui montrent de gauche à droite, deux «soldats» de l'armée symbionèse de libération: Defreese et Wheeler. Motifs d'inculpations: attaques de banques et vols.

(Téléphoto AP)

LE CAP DES CINQ ANS

JOHANNESBOURG (AFP). — Trois personnes vivent actuellement dans le monde depuis plus de cinq ans avec le «cœur d'un autre» dans la poitrine. La métisse sud-africaine Dorothy Fischer, 43 ans, opérée par le professeur Barnard à l'hôpital Groote Schuur (Afrique du Sud) vient en effet de fêter le cap des cinq ans de survie. L'Américain Lewis

Russel et le Français Emmanuel Vitria ont eux aussi dépassé ce cap.

Dans une interview radiodiffusée, le pionnier des greffes de cœur a attribué l'échec relatif des greffes aux mauvais état général des malades qui se soumettent à cette chirurgie d'exception. «Plus l'état général des patients est détérioré, a-t-il dit, et moins nous avons de chance de réussir».

«Impôts électroniques» dans le canton!

Dès la semaine prochaine, de nouveaux bordereaux d'impôts seront envoyés aux contribuables neuchâtelois. L'informatique régnera sur le fisc et son utilisation simplifiera des opérations passablement compliquées. Bon. Mais les Eglises semblent inquiètes.
PAGE 3

Ravages du gel en Valais

Encore une nuit dramatique. Les dégâts, par endroits, atteignent jusqu'à 80%.
PAGE 17

Tout sur les courses d'orientation

Des athlètes à la rencontre de la nature.
PAGE 21

CHRONIQUE RÉGIONALE:

pages 2, 3, 6, 11 et 13.

INFORMATIONS SUISSES:

page 17.

LES SPORTS:

pages 19 et 23.

LA VIE ÉCONOMIQUE:

page 29.

CARNET DU JOUR - PROGRAMMES RADIO-TV:

page 33.

DERNIÈRE HEURE ET BOURSES:

page 35.

Ce chien qui attend



Il est là sur le toit de «sa» maison cernée par les eaux. Et il n'est pas le seul. Et pourtant, les autorités de Hattiesburg, aux Etats-Unis, ont décidé qu'il n'était pas question de porter secours, pour l'instant, aux chiens en détresse. Il faudra qu'ils attendent le reflux du déluge.

(Téléphoto AP)

Ce besoin de poésie

On a dit de Marcel Pagnol, décédé hier à Paris à l'âge de 79 ans, qu'il avait fait entrer le cinéma à l'Académie française. Il fut en effet le premier cinéaste à siéger parmi les Immortels, dès 1946. Mais «Topaze», 1928, «Marius», 1929 et «Fanny», 1931, avaient solidement assis sa réputation — et sa gloire auprès des foules — dans le domaine littéraire et théâtral bien avant «César», première apparition cinématographique de Pagnol, en 1936.

Le génie de Pagnol, c'est la langue faite amour, tendresse, chagrin, ironie, humour, joie de vivre: une langue musicale et plastique, imprégnée de saveur marseillaise, mais sans complaisance gratuite ni démagogie.

Le prodige de Pagnol, c'est d'avoir communiqué à une ou deux générations de Français de tous les horizons, la faculté de s'identifier aux Méridionaux... Il l'a réalisé par l'esprit de ses œuvres, puisé aux ondes méditerranéennes certes, mais étroitement apparenté à un courant sous-jacent, d'essence gauloise.

Sa plus belle réussite réside probablement dans cette synthèse. Elle est faite d'un mélange d'extrême sensibilité, de délicatesse et de finesse, parfois dans les réparties les plus cocasses. Pagnol fait rire ou pleurer sans violence ni brutalités, sans jamais choquer son auditoire. L'émotion qu'il suscite est pure comme l'eau de roche.

Ce faisant, il touche ce que l'on trouve au fond de l'âme populaire, jusque dans la plus humble chaumière: le sentiment poétique et le besoin de poésie qui, se dissimulant davantage que jamais, par pudeur élémentaire, à notre époque d'agressives nudités, existent pourtant, plus que jamais, partout, dans toutes les couches de la population.

Les auteurs à la mode, qu'ils soient portés au grand ou au petit écran, feraient bien d'aller se désaltérer et de s'inspirer à cette source intarissable. Au lieu d'intoxiquer les masses à grand renfort d'obscénités, de vulgarités et de laideurs au kilomètre.

R.A.

BAILLOD
Bassin 4 NEUCHÂTEL - Tél. 25 43 21

Vendredi 19 avril
Samedi 20 avril
de 9 h à 18 heures
Samedi, 9 h à 17 heures

DÉMONSTRATIONS
Tondeuses à gazon **LAWN-BOY**

Pelouse des Jeunes Rives

BAILLOD
Bassin 4 NEUCHÂTEL - Tél. 25 43 21

A NEUCHÂTEL ET DANS LA RÉGION

REPUBLIQUE ET CANTON DE NEUCHÂTEL

IMPÔT DIRECT CANTONAL 1974

Comm. n° CORCELLES-C. 12029468060

Montant déterminant pour le calcul de l'impôt	Taux	Montant imposable	Proportion	Éléments
Fortune		Fortune	Leurs	
Revenu		Revenu	Leurs	
21.200	5.075	21.200	360	1.076.00
IMPÔT DIRECT				1.076.00
Charges sociales				25
MONTANT DE				1.345.00

BASES D'IMPOSITIONS COMMUNALES

Communes	Fortune	Revenu	Leurs

Bureau de recettes de l'Etat
Place des Halles 2001 Neuchâtel

Date d'émission: 11 AVRIL 1974

Bordereau payable dans 21 jours au bureau de poste

Bordereau payable en 21 jours par les PTT selon la procédure de paiement électronique. Pour vos besoins de trésorerie régler votre impôt direct par virement bancaire.

N° de référence: 16001-20294-68060

N° BUREAU DE RECETTES DE L'ETAT NEUCHÂTEL 10154

N° de l'assuré: ROD EMILIE-N. 2035 CORCELLES

N° de l'assuré: BREVARDS 2035 CORCELLES

Montant: 1.345

70800010001345004 160012029468060 10154

Les Eglises et le nouveau mode de perception

Dans une déclaration commune concernant le nouveau mode de perception de la contribution ecclésiastique, « les autorités des trois Eglises (protestante, catholique romaine, et catholique chrétienne), institutions d'intérêt public reconnues par la Constitution cantonale, expriment leurs remerciements au département des finances qui en vertu des Concordats conclus avec chacune d'elles, perçoit en leur faveur la contribution ecclésiastique. »

« Celle-ci est indispensable à leur vie matérielle, car ce sont elles — et non l'Etat, comme on le croit trop souvent — qui paient les traitements des ecclésiastiques. Elles doivent d'ailleurs faire face à d'autres obligations encore, dont la charge augmente en même temps que le coût général de la vie. »

« Le bordereau réservé à la contribution ecclésiastique seule — cet élément vaut d'être souligné — a un caractère plus personnel que ne pouvait l'avoir la mention de l'Eglise à laquelle cette contribution était destinée, mention simplement portée jusqu'en 1973 sur le bordereau d'impôt direct. »

« Le nouveau mode de perception ne manquera pas d'avoir un effet positif sur les finances des trois Eglises concernées si tous les membres de celles-ci s'acquittent intégralement de leur contribution ecclésiastique et s'ils le font dans les délais qui leurs sont proposés. »

Les nouvelles fleuristes à Colombier

« Goûts et couleurs », « Peinture de rêve », « Un souffle de fleurs », tels étaient quelques-uns des thèmes choisis par les futures fleuristes qui exposaient hier après-midi leurs travaux au Centre de formation professionnelle, à Colombier.

Tulipes, roses, œillets, iris et d'autres fleurs de saison se présentaient à la vue du public dans des arrangements artistiques, couronnant trois années d'apprentissage. Une profession d'avenir, qui attire de plus en plus les jeunes filles et offre de multiples débouchés avec, au bout de cinq ans de pratique, la perspective d'une maîtrise fédérale.

M. Guy Bedat, chef de la section de



L'exposition des candidatures fleuristes a attiré un nombreux public. Voici un des travaux couronnant douze heures d'épreuves théoriques et pratiques. (Avipress - J.-P. Baillod)

«Fiscalité électronique» dans le canton DE NOUVEAUX BORDERAUX ET BULLETINS DE VERSEMENT VONT ÊTRE UTILISÉS POUR L'IMPÔT DIRECT ET LA CONTRIBUTION ECCLÉSIASTIQUE

Le temps des ronds-de-cuir est révolu. De plus en plus de missions étant confiées à l'Etat, le rôle et les tâches de l'administration cantonale n'ont cessé de croître au cours de ces dernières années. Et de se compliquer. L'introduction des méthodes modernes de gestion, autrement dit l'informatique, est donc devenue indispensable, méthodes reposant sur l'amélioration des procédures de gestion et l'utilisation d'un ordinateur pour en faciliter l'exécution.

reau, celle qui comprend le numéro de référence et remettra au contribuable la partie supérieure en guise de quittance.

Le conseiller d'Etat Schlaeppy et M. Bugnon ont insisté sur le fait que les versements par acomptes ou par chèques bancaires restaient admis. Quant aux retards dans les paiements, l'Honeywell-Bull du fisc aura l'œil et le bon et des rappels et des sommations seront normalement adressés aux contribuables. Une nouveauté cependant: si à l'échéance fixée, la contribution ecclésiastique n'est toujours pas versée, le contribuable recevra un bordereau de rappel accompagné d'une petite lettre des Eglises.

que l'Eglise réformée neuchâteloise dont la part fut, en 1973, d'un peu plus de cinq millions.

QUE FAIRE ?

Alors ? Faudra-t-il relever le taux de la contribution ecclésiastique ? — Cette hausse serait mal vue, estime M. Biétry et une baisse tout à fait inopportune.

Pour terminer, le conseiller d'Etat Schlaeppy a rappelé le rôle important joué par les personnes morales. Dans le canton, beaucoup de petites ou de

moyennes entreprises se font un point d'honneur à acquitter cette dette, la répartissant à l'Eglise ou aux confessions de leur choix. Mais à l'heure des concentrations, des gestionnaires lointains et froids mettront-ils autant de cœur à le faire ? La question reste posée. C'est la rançon d'une nouvelle société industrielle. Celle aussi de la « bécane » qui photographie sur 2400 pieds de bande magnétique la face cachée de quelque 100.000 contribuables...

Dans le canton, l'administration des contributions utilise depuis deux ans l'ordinateur pour la taxation et les opérations de débit. Cette année, une nouvelle étape sera franchie et la perception de l'impôt direct sera désormais assurée par la « bécane » pour reprendre l'expression du conseiller d'Etat Rémy Schlaeppy qui présidait hier au Château une conférence de presse traitant de ce point.

En termes techniques ou maison, il s'agit de la mécanisation des opérations de crédit. Elle se fera à l'aide d'un nouveau bulletin de versement avec numéro de référence, tel que le préconisent actuellement les PTT et l'administration des chèques postaux. Ce bulletin peut être lu par des machines qui déchiffrent les caractères optiques qui s'y trouvent. Ainsi, lorsqu'un contribuable versera le montant de son impôt à un guichet postal, l'administration des PTT informera le fisc de ce débit au moyen d'une bande magnétique qui peut être lue sur son ordinateur à partir de laquelle le compte du contribuable sera déchargé. On supprime de la sorte de nombreuses interventions manuelles, répétitives et fastidieuses si l'on pense que l'administration des contributions doit « affronter » chaque année plus de 200.000 versements à l'impôt direct, à la contribution aux charges sociales et à la contribution ecclésiastique. Dès que le système aura fait ses preuves, il sera appliqué aux taxes automobiles et à l'impôt fédéral pour la défense nationale.

DES SOUCIS ...

Tout beau tout nouveau ? Pas si vite. L'administration des contributions n'a pas caché ses soucis. Déjà, on pouvait craindre que l'informatique ne déshumanise les bons rapports existant malgré tout entre le fisc et les contribuables. Mais tout a été prévu pour que cela ne se produise pas et des « sursis » pourront toujours être demandés comme par le passé. La contribution ecclésiastique et son bordereau séparé sont une autre source d'inquiétude pour le fisc: cette nouvelle procédure ne va-t-elle pas porter un coup au soutien des Eglises ?

Invités à cette conférence de presse, les représentants des trois confessions reconnues ont discrètement fait part de leurs craintes. Pour M. Wust, qui s'exprimait au nom de l'Eglise réformée évangélique, les chiffres parlent d'eux-mêmes. Le budget de cette Eglise est de 6.300.000 fr. environ dont 86 % sont consacrés au traitement des pasteurs et du personnel employé dans des institutions confessionnelles. La contribution ecclésiastique aussi indispensable aux Eglises que l'impôt direct l'est à l'Etat, doit permettre le maintien et le développement de la vie spirituelle dans un siècle qui en a grand besoin.

Quant à M. Biétry, porte-parole de l'Eglise catholique romaine, il a insisté sur le rôle social des Eglises notamment en ce qui concerne l'accueil des ressortissants étrangers qu'ils le soient par Caritas ou par le Centre social protestant. M. Biétry a ensuite relevé les différences fiscales entre les cantons en ce qui concerne la contribution ecclésiastique. Si, à Berne, il y a une union entre l'Eglise et l'Etat, Neuchâtel connaît en revanche la séparation. A titre d'exemple de ces disparités, la seule communauté catholique de Berne, communauté minoritaire, reçoit quelque six millions de francs par année, c'est-à-dire plus

que l'Eglise réformée neuchâteloise dont la part fut, en 1973, d'un peu plus de cinq millions.

DE GRANDES CHOSES SE PRÉPARENT

M. Georges Schaller, président de la commune du Landeron, pense déjà au débat qui va s'ouvrir sur l'avenir de la région :

« Ce plan est une confirmation que de grandes choses vont se dérouler dans la région au cours des prochaines années. L'enjeu est de taille et les risques seront énormes si on ne parvenait pas au préalable à maîtriser les problèmes importants qui surgissent au niveau régional. Les réflexions du président de commune, exprimées à titre personnel, peuvent se résumer comme suit: au Landeron, les autorités communales 1974 ont pour tâche essentielle de déborder le cadre local pour agir au niveau régional, d'où la nécessité absolue de contacts intercommunaux très étroits. Pour lui, le dossier « CK-73 » constitue avant tout une sorte d'avertissement de ce qui pourrait se passer. On doit se préparer à faire face à un développement très rapide, au sens large du terme. Or, les communes de l'Entre-deux-Lacs ont déjà choisi leur vocation dans le cadre de l'aménagement de leur territoire. Maintenant, elles auront à prendre des décisions qui marqueront le visage de la région dans les années 1980-1990. M. Schaller pense aux autorités des années soixante qui ont eu, par exemple, à définir le tracé de la N5, dont les effets et les lacunes n'apparaissent qu'aujourd'hui. »

mais avec nous et que la situation reste bien en mains.

Au Landeron, on aspire à une croissance harmonieuse conservant le caractère viticole, agricole, touristique et résidentiel dans lequel s'intégrerait une certaine industrie. On mise sur le maintien des contacts humains, élément important de la qualité de vie. Néanmoins, on y accueillera volontiers des industries moyennes, non polluantes. Bref, on ne souhaite pas que l'accélération de la croissance porte atteinte à la personnalité de la localité.

Le village, avec son port de plaisance, sa piscine olympique chauffée, son camping, son vieux bourg à l'attrait indéfectible, se sent une vocation touristique. On tient à l'encourager dans cette voie en favorisant l'implantation de nouvelles structures hôtelières, notamment au bord du lac.

SITUATION GÉOGRAPHIQUE PARTICULIÈRE

M. Schaller évoque ensuite la situation géographique du Landeron qui plaide en faveur des projets d'avenir. La localité, située à égale distance de Neuchâtel et de Biemme, voit chaque jour la presque totalité de ses nouveaux venus aller travailler dans les deux villes. Les liens économiques et commerciaux entre les deux cités sont particulièrement étroits, les contacts permanents.

Au Landeron, on est attaché à l'autonomie communale, mais on souhaite la collaboration intercantonale. On cite

Le projet «CK-73» et l'avenir de l'Entre-deux-Lacs Au Landeron, on estime qu'il faudra au préalable maîtriser les problèmes sur le plan régional

des réalisations faites avec la Neuveville dans les domaines de l'épuration des eaux et de l'enseignement secondaire, la création de la commission de l'environnement de l'Entre-deux-Lacs groupant des communes neuchâteloises et bernoises. M. Schaller insiste sur cette dernière réalisation.

COLLABORATION INTERCANTONALE

« Les représentants de communes de deux cantons et de deux langues, en se rencontrant pour discuter de problèmes communs, ont prouvé leur volonté de collaboration et c'est peut-être là le résultat le plus spectaculaire de cette initiative du Landeron. »

On est donc prêt au dialogue, tout en ne dissimulant pas que l'avenir de Neuchâtel et de la région posera des problèmes :

« Les points de friction seront inévitables, mais les contacts intercommunaux permettront de les aplanir au niveau de la bonne volonté et de l'intelligence des autorités en présence. »

UN TRAIN-NAVETTE SOUHAITÉ ENTRE NEUCHÂTEL ET BIEMME

Un centre Neuchâtel-Bienne signifiera aussi la solution des problèmes de liaisons, la N5 se révélant tout au plus une bonne route touristique. M. Schaller estime que la solution idéale serait le développement des transports collectifs, sous la forme de trains-navettes entre Biemme et Neuchâtel. Ce qui impliquerait

des services rapides de trolleybus ou de bus reliant les gares au centre des deux villes.

En conclusion, le président de commune fait preuve d'un optimisme modéré: « Sans dissimuler les difficultés passagères du moment, l'heure est venue de se pencher sur l'avenir de la région. On doit l'envisager avec optimisme, mais dans le calme. L'essentiel sera de se préparer à la discussion tout en informant largement les populations intéressées. »

Jaime PINTO

LA FORME ET LE FOND

M. Claude Bugnon, inspecteur des finances, a expliqué hier les modifications apportées :

« Elles touchent déjà à la forme : le bordereau et le bulletin de versement changent de disposition et de couleur, vert hier, blanc et bleu aujourd'hui. Mais au fond également : l'impôt direct et la contribution aux charges sociales font désormais l'objet d'une facture, la contribution ecclésiastique d'une autre. »

MODE D'EMPLOI

Dans quelques jours, les premiers bordereaux vont tomber dans des boîtes aux lettres de Neuchâtel, Corcelles et la Chaux-de-Fonds. Le bordereau pour l'impôt direct comprendra deux parties: une blanche, à gauche, une bleue à droite. A la poste, au guichet, l'employé s'occupera du feuillet bleu qui, lui-même, se divise en deux parties: celle du haut sera la quittance, celle du bas sera traitée par les chèques postaux. La partie inférieure du feuillet bleu comprend un numéro d'une bonne trentaine de chiffres, absolument intraduisible pour le profane mais parfaitement clair pour l'ordinateur des contributions directes. Lus par un œil électronique, stockés sur bande magnétique, des milliers de ces numéros seront transmis chaque semaine au fisc et, là, traités par son ordinateur.

Quelques jours plus tard, le contribuable recevra un second bordereau, plus petit mais bleu; c'est celui de la contribution ecclésiastique. Même recette pour la poste: l'employé détachera la partie inférieure du borde-

COLOMBIER

Importante réunion de chanteurs

(Sp) La prochaine fête des sociétés de chant du district de Boudry aura lieu le 18 mai à Colombier. Seize sociétés ou groupements comptant plusieurs centaines de choristes se produiront. Toute l'organisation est mise sur pied par un comité désireux d'assurer le parfait déroulement du concert et des joies annexes. Un vin d'honneur sera offert aux invités par les autorités communales.

LA NEUVEVILLE

Vignes atteintes par le gel

(c) Le gel a aussi fait ses ravages dans le vignoble neuvillois. Nombreuses, en effet, sont les vignes qui ont subi jusqu'à 50 % de dégâts.

«CK-73»: un point de départ

La conception «CK-73» a été élaborée en 1973 sur mandat de la conférence des hauts fonctionnaires de la Confédération. Elle doit servir de terrain de réflexion pour l'établissement des «conceptions 74» et «75», puis de la «conception CH».

L'objectif visé est de renforcer la collaboration entre la Confédération et les cantons pour mettre au point les conceptions d'un avenir souhaitable du pays. Que sera la Suisse en l'an 2000 ? Comment parvenir à un équilibre judicieux entre les villes et la campagne et entre régions économiques faibles et celles dont l'économie est forte, en tenant compte du développement régional et de l'intérêt général ? Plusieurs variantes

proposées par les technocrates. Toutefois, la Confédération souhaite qu'un large débat s'ouvre dans les cantons et que ces derniers fassent participer la population à la discussion. Le débat sur le projet «CK-73» se déroulera au sein des gouvernements, des parlements, des communes, des partis et des associations intéressées.

Les problèmes qui se posent aujourd'hui sont si vastes qu'il est impossible de les résoudre sur le plan local ou régional. Le projet «CK-73» est destiné à préparer l'opinion aux changements qui se préparent afin que chacun se sente visé par les mesures qui changeront le visage du pays en l'an 2000.

Gosall

Tél. (038) 41 23 12

à COLOMBIER, av. de la Gare
Vente et réparation de tondeuses à gazon

Meubles de jardin

Nouveau!

Jacobsen Turbo-Vent — le système de coupe supérieur

pour une plus belle coupe de gazon, un meilleur remplissage du sac collecteur et un ramassage total de l'herbe coupée.

Demandez une démonstration sans engagement.

Les tondeuses modernes portent ce signe



AVIS OFFICIELS

RÉPUBLIQUE ET CANTON DE NEUCHÂTEL

Ecole technique supérieure cantonale (ETS)

Inscription aux examens d'admission

L'Ecole technique supérieure du canton de Neuchâtel prépare des jeunes gens et des jeunes filles dans les professions techniques de niveau supérieur suivantes :

ingénieur technicien en microtechnique**ingénieur technicien en mécanique****ingénieur technicien en électrotechnique**

La durée des études est de 5 1/2 ans, dont 2 ans de formation de base dans l'une des quatre écoles techniques, siège d'une division d'apport ETS et 3 1/2 ans à la division supérieure de l'ETS, centralisée au Locle.

Les inscriptions, pour l'année scolaire 1974-1975, doivent être adressées, jusqu'au 15 mai 1974 au plus tard, à la direction des divisions d'apport ETS des écoles suivantes :

Neuchâtel : Ecole technique, rue J.-Droz 7, tél. (038) 25 18 71.
Couvet : Ecole technique, rue Ed-Dubled 2, tél. (038) 63 12 30.
Le Locle : Technicum neuchâtelois, av. du Technicum 26, tél. (039) 31 15 81.
La Chaux-de-Fonds : Technicum neuchâtelois, rue du Progrès 38-40, tél. (039) 23 34 21.

Examens d'admission : ils auront lieu le 29 mai 1974. Ils ne concernent que les candidats ne remplissant pas les conditions d'admission sur titre.

Tous les renseignements complémentaires peuvent être demandés à la Direction des écoles précitées ou à la Direction de l'ETS cantonale, division supérieure, av. du Technicum 26, 2400 le Locle. Tél. (039) 31 15 81.

Département de l'Instruction publique

Mise à ban

Avec l'autorisation de la présidente III du tribunal du district de Neuchâtel, FAVARGE S.A., met à BAN la cour au sud, les chemins est et ouest des immeubles rue des Sablons 47-49-51, formant l'article 2898 du cadastre de Neuchâtel. En conséquence, défense formelle et juridique est faite à quiconque de parquer son véhicule ou de circuler dans cette cour et sur ces chemins. Les parents sont responsables de leurs enfants et les tuteurs de leurs pupilles. Une surveillance sera exercée et les contrevenants seront poursuivis conformément à la loi.

Neuchâtel, le 10 avril 1974.

Pour FAVARGE S.A.
Fiduciaire et Gérances
Bruno Müller

Mise à ban autorisée.

Neuchâtel, le 16 avril 1974.

La présidente III du tribunal :
G. Fiala

IMMEUBLES

Particulier cherche à acheter

terrain à bâtir équipé

Région : de Saint-Blaise à Vauxmarcus.

Adresser offres écrites à FY 1028 au bureau du journal.

A vendre à Montmollin villa neuve

tout confort, comprenant 5 1/2 pièces à l'étage, cuisine équipée, grand living avec cheminée, garage pour deux voitures.

S'adresser à Louis Jeanneret, 2205 Montmollin. Tél. (038) 31 36 54.

A vendre à Bevaix

TERRAIN

équipé, environ 1000 m² ; vue panoramique sur le lac et les Alpes. Ecrire sous chiffres DP 1081 au bureau du Journal.

On demande à acheter

MAISON

de 1 ou 2 appartements, avec dégagement, ou terrain à bâtir. Ecrire à case postale 147, 2400 le Locle. Tél. (038) 46 15 95.

Particulier cherche à acheter

TERRAIN

zone à bâtir, Chaumont ou environs. Tél. (038) 42 27 83.

Particulier cherche à acheter

VILLA

ou

TERRAIN

à bâtir à Neuchâtel ou aux environs. Tél. (038) 47 18 38.

Près Cannes

à la Côte-d'Azur, au village suisse de Saint-Raphaël, à vendre des villas avec jardin

etc., près de la mer et de la plage, dès Fr. 110.000.—. Visites organisées le week-end sur place. Crédit disponible par banque suisse. Service de location.

INTER-SERVICE, Cité 15, Genève. Tél. (022) 21 56 45.

Nous vendons à Sauges

splendide villa

mitoyenne comprenant un grand séjour avec cheminée, 4 chambres à coucher, garage. Vue magnifique. Prix intéressant.

S'adresser à

Fiduciaire Francis Anker, case postale 6, 2024 Saint-Aublin. Tél. (038) 55 16 49.

A VENDRE

à Grandevent, au flanc du Jura vaudois, altitude 700 m,

parcelle de terrain à bâtir

de 2079 m², en zone de villas et chalets de vacances. Parcelle équipée avec vue, étendue sur la campagne, le lac et les Alpes. Prix de vente : Fr. 25.— le m².

Pour tous renseignements, s'adresser à l'étude des notaires Robert Mermoud et Pierre Gasser, à Grandson. Tél. (024) 24 11 91.

A VENDRE,

entre la Chaux-de-Fonds et le Locle, situation tranquille et ensoleillée, accès facile, à proximité des écoles, de la poste et de la gare

maison de campagne de 5 chambres

en bon état, mais coup de peinture général nécessaire. Prix : 80.000 fr. Salle de bains, central général mazout avec eau chaude, très petit jardin.

Faire offres sous chiffres AS 81-11 aux Annonces Suisses S.A. « ASSA », 1701 Fribourg.

SAVAGNIER

Les Prayes

Appartements à vendre

3 pièces, à partir de Fr. 98.000.—

4 pièces, à partir de Fr. 130.000.—

ainsi que des garages

Prêts hypothécaires 70 % garantis

SITUATION:

très tranquille, au centre du village, vue très étendue et ensoleillement maximal.

CONSTRUCTION:

très soignée, insonorisation parfaite, pièces de bonnes dimensions.

AMÉNAGEMENTS:

modernes, cuisines complètement équipées, balcons, grandes surfaces de verdure.

ENTRÉE

EN JOUISSANCE:

dès le 1er juin 1974.

RENSEIGNEMENTS

ET LOCATION:

FIDUCIAIRE
Antonletti
et Böhrlinger
Gérance d'Immeubles
G. Monnier
Tél. (038) 24 25 25

A LOUER

APPARTEMENTS

Il reste à louer encore quelques

3 1/2 et 4 1/2 pièces

à

SERRIÈRES

S'adresser à

ETUDE A. ET Ph. DE REYNIER,
Coq-d'Inde 24, 2000 NEUCHÂTEL.
Tél. (038) 25 12 18.

BEVAIX

Résidence Les Epinettes

APPARTEMENTS A LOUER

1 pièce, à partir de Fr. 385.— |
2 pièces, à partir de Fr. 460.— | + charges
3 pièces, à partir de Fr. 565.— |
4 1/2 pièces, à partir de Fr. 675.— |ainsi que garages, places de parc et magasins ou ateliers de 114 m²

Situation :

très tranquille dans nouveau quartier résidentiel à l'entrée est du village avec vue très étendue et ensoleillement maximal.

Construction :

très soignée, insonorisation parfaite, pièces de bonnes dimensions, hall.

Aménagements :

modernes, cuisines complètement équipées, balcons, ascenseurs, grandes surfaces de verdure.

Entrée en jouissance :

immédiate.

Visite des appartements „Pilote” :

sur rendez-vous.

Renseignements et location :



FIDUCIAIRE

Antonletti
et Böhrlinger
Gérance d'Immeubles
G. Monnier
Tél. (038) 24 25 25

A louer, à la rue des Parcs, à Neuchâtel,

APPARTEMENT

de 4 pièces avec hall, complètement agencé à l'état de neuf.

Loyer : Fr. 690.— charges non comprises.

S'adresser à l'Etude Jacques Ribaux, avocat et notaire, Promenade-Noire 6, 2000 Neuchâtel. Tél. (038) 24 67 41.

A louer, à Neuchâtel,

APPARTEMENT DE 5 PIÈCES

avec hall, complètement agencé et à l'état de neuf.

Loyer : Fr. 800.— charges non comprises.

S'adresser à l'Etude Jacques Ribaux, avocat et notaire, Promenade-Noire 6, 2000 Neuchâtel. Tél. (038) 24 67 41.

A louer, Gouttes-d'Or 66, logement

3 pièces

tout confort, 340 fr. + charges, pour le 24 mai ou date à convenir. S'adresser à Jean Leuenberger, Chasselas 6, Peseux. Tél. 31 43 63.

A louer tout de suite ou pour date à convenir

ravissant appartement

d'une pièce avec tout confort, balcon, machine à laver la vaisselle, dévaloir, cave et galetas, non loin du centre. Vue et tranquillité. Possibilité de bail à long terme, 520 fr., charges comprises. Tél. (038) 25 40 41.

A louer

à Marin - Saint-Blaise

1 studio

Prix : Fr. 415.— par mois, charges comprises. Fiduciaire Robert & Bregnard S.A., faubourg du Lac 2. 2000 Neuchâtel. Tél. 24 17 17.

APPARTEMENT

de 2 pièces, Saars 87, 3^{me} étage, vue sur le lac. Pour le 24 mai 1974. Loyer mensuel 371 fr., charges comprises. Tél. (038) 24 43 08.

A louer immédiatement, pour raison de santé, dans village du Vignoble neuchâtelois,

salon de coiffure

dames et messieurs. Affaire intéressante pour couple. Adresser offres écrites à GT 1084 au bureau du journal.

A louer

à Marin - Saint-Blaise

1 studio

Prix : Fr. 385.— par mois, charges comprises. Fiduciaire Robert & Bregnard S.A., faubourg du Lac 2. 2000 Neuchâtel. Tél. 24 17 17.

A louer à Hauterive (port)

APPARTEMENT

de 3 pièces, tout confort. Loyer mensuel 630 fr., place de parc et charges comprises. Libre dès le 24 juin 1974.

Fiduciaire Leuba & Schwarz, fbj de l'Hôpital 13, 2001 Neuchâtel. Tél. (038) 25 76 72.

APPARTEMENTS DE VACANCES



A louer à Colombier

CHALET

tout confort, à l'année.

Adresser offres écrites à 194-363 au bureau du journal.

Costa-Brava
La Fesca Palamos,
300 m de la mer, à louer

VILLA

libre dès le 1^{er} mai.

Tél. (038) 25 34 18.

OFFRES D'EMPLOIS

Nous cherchons, pour compléter notre personnel, une personne de confiance aimant les responsabilités, en qualité de

PREMIÈRE VENDEUSE ou VENDEUSE

Les candidates sont priées de se présenter ou d'écrire à

Chaussures DIANA
Rue du Concert 2 - NEUCHÂTEL
Tél. (038) 25 29 54

CIR

Maison jeune et dynamique, occupant une place de choix dans les domaines électronique et mécanique — laboratoires de langues — équipements électroniques pour la recherche spatiale et la météorologie, etc., cherche, pour son service d'exploitation, un

employé de fabrication

avec expérience, qui sera chargé

- des lancements de fabrication
- de la planification
- du contrôle des plannings et des charges
- de la surveillance des coûts.

Travail varié et intéressant, demandant une certaine indépendance.

Les intéressés sont priés d'adresser leurs offres de service à la Direction de la COMPAGNIE INDUSTRIELLE RADIOÉLECTRIQUE, 2076 Gals, tél. (032) 83 13 33.

Nestlé

Le Laboratoire Industriel LINOR, Orbe, cherche pour son service technique :

1 électricien

(courant fort)

1 appareilleur

(eau - gaz - vapeur)

apte à exécuter des travaux de soudure aluminium et inoxydable.

Ces collaborateurs participeront au montage, à la mise au point ou à l'entretien d'installations expérimentales. Dans le cadre d'une activité variée, ils pourront développer leurs connaissances professionnelles dans le domaine de l'industrie alimentaire.

Les personnes intéressées par l'un de ces postes peuvent demander une notice personnelle en téléphonant au No (024) 41 12 81 (Interne 332) ou en adressant leurs offres de service à la Société d'assistance technique pour

Produits Nestlé S.A.
Laboratoire Industriel LINOR
1350 ORBE

Nestlé

Importante entreprise, bénéficiant d'une grande renommée depuis de nombreuses années dans le commerce des produits de beauté, cherche, pour servir et étendre sa clientèle en Suisse romande, un

délégué commercial dynamique

Vous aurez à visiter les drogueries, parfumeries, pharmacies, salons de beauté et grands magasins. Si vous êtes étranger à la branche, vous y serez initié par nos soins.

Excellente rétribution (fixe plus commission) et de très bonnes prestations sociales.

Langues : maîtrise parfaite du français et de bonnes connaissances d'allemand.

Grande indépendance ce poste très intéressant vous permettra de vous épanouir pleinement et de vous construire un avenir réjouissant.

Veillez nous faire parvenir votre candidature, accompagnée de tous les renseignements utiles et de votre photo, sous chiffres 2563 L à Orell Fussli Publicité S.A., Bel-Air, Métropole 1, 1002 Lausanne.

Meubles d'occasion à vendre

provenant d'échanges :

chambres à coucher, salons, divans, fauteuils, salles à manger, parois murales, tables, chaises, lits, armoires, étagères, etc. Prix très bas. — Paiement comptant.

S'adresser aux entrepôts Meubles Meyer - Bôle (NE).

samedi matin de 8 à 12 heures

AUTOMOBILISTES ! Prenez la direction Colombier - Bôle. Grande place de parc.

POUR LES SOIRÉES FRAÎCHES



Gilet sport pour dames

manches longues, 2 poches, en blanc, jaune, rouge, marine ciel ou brun

48.-



La Cité

Beau choix de cartes de visite
à l'imprimerie de ce journal

PRIX INATTENDU

74224



6.95

19.95

29.90

59.90

19.95

T-shirt 100% coton. S/M/L 6.95	Ensemble jeans. 100% coton. 36-44 59.90	Blouse smoke. Polyester/coton. Voile. 38-42 19.95
Jeans 100% coton. 36-44 29.90		Jupe. Polyester/coton. 38-42 19.95

Chaque prix: une performance!



AU LOUVRE
La Nouveauté SA

NEUCHÂTEL

Notre grand succès...
**AGNEAUX - CABRIS
PINTADEAUX**

frais, de notre élevage à Marin
LEHNHERR frères

le magasin spécialisé gros et détail
NEUCHÂTEL - Rue Fleury 7 - Tél. (038) 25 30 92
FERMETURE HEBDOMADAIRE: LE LUNDI



Bruno RETHLISBERGER
offre
pommes et poires
à partir de 1 fr. 15, prises à
son dépôt de Wavre.
Tél. (038) 33 21 33.

J'ai trouvé

le moyen de faire
exécuter mes photo-
copies à la minute,
sous mes yeux, chez
Reymond, Rue Saint-
Honoré 5, Neuchâtel.

SHOP-IMPORT

Importe directement :

Blousons, vestes, manteaux en cuir et dalm
Vestes safari en cuir, dès Fr. 190.—
Blouses brodées, en coton
40 modèles, dès Fr. 16.—

OUVERT TOUS LES APRÈS-MIDI

Portes-Rouges 149 - NEUCHÂTEL - Tél. 24 30 65



Samedi 20 avril
**10^{me} anniversaire
de COOP Cressier**

Un jambon en croûte
à gagner





MARCHE POPULAIRE de la QUINZAINE DE NEUCHÂTEL

Jeudi 23 mai (Ascension)

Départ et arrivée : stand de tir, Pierre-à-Bot
DERNIER DÉLAI POUR LES INSCRIPTIONS : 23 AVRIL

Le programme et les bulletins d'inscription peuvent être retirés au bureau de réception de la FEUILLE D'AVIS, UNIPHOT GLOOR, AUX ARMOURINS (rayon alimentation), VOYAGES WITTWER, dans les magasins COOP ou être demandés au secrétariat de la QUINZAINE DE NEUCHÂTEL, case postale 886, 2001 NEUCHÂTEL.



Là, en tout cas on sait ce qu'on a avec la fabrication SUÉDOISE

Agence
A. GREZET,

Seyon 24-24e,
Neuchâtel,
Tél. 25 50 31.

CaféMercure publie:

3^E BULLETIN DE L'ACTION D'AIDE

Grâce à des aides en très grand nombre, les enfants de Valzeina ont retrouvé le chemin de l'école.



Prenez les Chemins de Fer Rhétiques jusqu'à Grûsch (1^{re} station après Landquart) et de là le car postal. Au bout d'une demi-heure, vous vous trouverez à 1100 m d'altitude, dans le pittoresque village de Valzeina, dont les habitants vivent principalement de l'élevage. Seuls les tireurs s'y sont groupés en une petite société. Et sur le plan de la politique, l'accord semble être si complet qu'il n'y a pas de partis...



Le délégué du Parrainage suisse des communes nécessiteuses, M.H. Hildebrandt, remet le chèque de 10000 francs au président de la commune, M. Christian Züst, le seul restaurateur du village, est à la tête de sa commune depuis 22 ans.

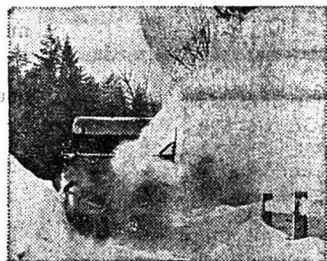

L'argent n'a évidemment pas suffi à acheter un chasse-neige neuf, mais une bonne occasion fait très bien l'affaire.



Les enfants du hameau de Sigg profitent tout particulièrement du chasse-neige que la commune a reçu grâce à l'Action d'aide de CaféMercure. Ils mettaient jusqu'ici une heure pour aller à l'école et même davantage pour rentrer chez eux.

CaféMercure

Merci beaucoup!

Vous avez été formidables.

Le résultat de notre action d'aide est remarquable, 50'000 amis du Café Mercure ont offert sans peine, grâce à leurs coupons, 33'000 francs à des communes de montagne nécessiteuses, 15'000 francs et 4500 prix de consolation ont été envoyés aux heureux gagnants, et 1'110'584 kg de vieux papiers ont pu être utilisés à nouveau.

Le ramassage des vieux papiers connaît un regain de popularité grâce à l'action d'aide Café Mercure. Les canaux sont ouverts; les fabriques de papier utilisent à nouveau les vieux papiers, sauvant ainsi des arbres innombrables.

Continuez donc à garder les vieux papiers! Donnez vos vieux journaux lors du prochain ramassage des écoles, des sociétés d'utilité publique, d'une association, etc. Nous vous prions de ne plus apporter de journaux dans les magasins.

Vendredi prochain, le 26 avril 1974

vous apprendrez dans ce journal comment l'action d'aide Café Mercure continue, comment vous pourrez à nouveau gagner beaucoup d'argent tout en étant fort utile au Parrainage suisse pour communes nécessiteuses.

Cordialement vôtre
CaféMercure

Une cigarette légère: CAMEL DOUBLE-FILTRE



Même une cigarette double-filtre très légère peut avoir de la saveur. Vérifiez-le par vous-même!

TOUJOURS LUI...
TANNER
le vrai spécialiste pour la vente et la réparation d'appareils ménagers:

Réfrigérateur AEG

Atelier et exposition :
avenue des Portes-Rouges 149
Tél. (038) 25 51 31
NEUCHÂTEL
Non seulement il vend...
... mais il répare.

PRÊTS
sans caution
de Fr. 500.— à 10,000.—

Formalités simplifiées. Rapidité. Discretion absolue.

**BANQUE
COURVOISIER S.A.**
2001 NEUCHÂTEL / (038) 24 64 64
Faubourg de l'Hôpital 21

Envoyez-moi documentation sans engagement

Nom _____
Rue _____
Localité _____

FAN

La nouvelle Peugeot 504 L pour 13550 francs.

C'est la version la plus économique au moteur 1,8 litre et dotée de qualités supérieures dans la classe moyenne.

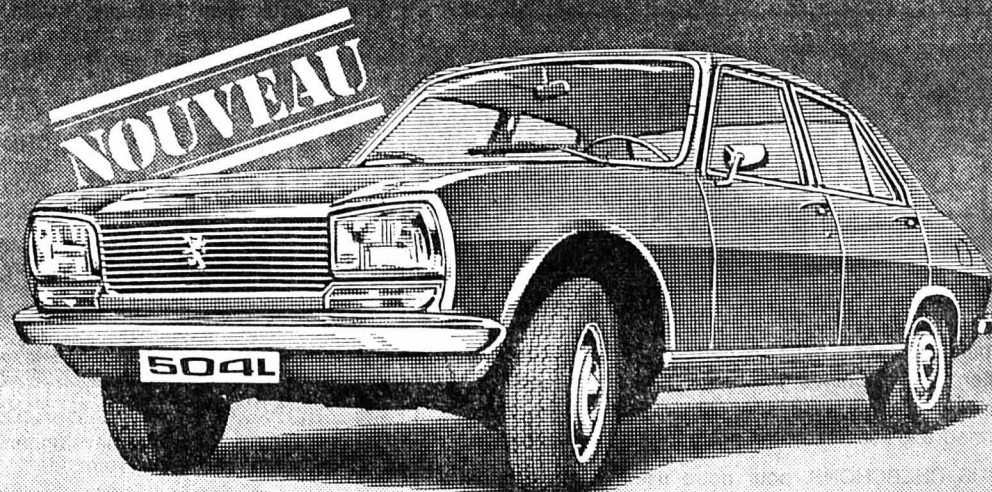

Avec un confort raffiné elle offre l'intérieur spacieux et la sécurité des modèles à succès 504 deux litres GL et TI. Son moteur robuste de 1800 cm³ (il se contente d'essence normale), les frais réduits d'acquisition et d'utilisation ainsi que les caractéristiques de longévité dues à la technique Peugeot sont garants d'une grande économie.

Ses avantages confèrent une position nettement particulière à la nouvelle 504 L dans la catégorie des 1800. Elle convaincra notamment le cercle étendu d'automobilistes qui ont sans équivoque accordé leur préférence à la Peugeot 404. Découvrez lors d'un essai tout ce que vous offrent les nouvelles 504 L et 504 L Automatiques étonnantes d'économie et de confort!

PEUGEOT 504 L

NEUCHÂTEL : M. & J.-J. Segessemann + Cie, Garage du Littoral, 51, Pierre-à-Mazel, tél. (038) 25 99 91 - Boudry : Jean-Pierre Aerni, avenue du Collège 69, tél. (038) 42 13 95 - Corcelles-Cormondrèche : Richard Greuter, rue de la Chapelle 52, tél. (038) 31 16 27 - Dombresson : Antoine Germond, tél. (038) 53 21 22 - Fleurier : Paul Joss, Place-d'Armes 12, tél. (038) 61 11 72

OFFRES D'EMPLOIS

ARO S.A.

2520 LA NEUVEVILLE
Fabrique d'appareils électro-ménagers

engagerait immédiatement

1 dessinateur (trice) industriel (le)

pour son bureau technique. Place stable. Ambiance agréable. Semaine de 5 jours.

Faire offres avec curriculum vitae et prétentions de salaire, ou prendre contact par téléphone au (038) 51 20 91, interne 25 ou 21.

Nous cherchons pour entrée immédiate

AIDE-DESSINATRICE

pour établissement de divers dessins et croquis en rapport avec notre bureau d'offres techniques, département vente.

La formation pourrait être éventuellement assurée par nos soins.

Veillez téléphoner à notre chef du personnel, M. J. Chenaux, pour obtenir un rendez-vous, (038) 42 16 52.

MIKRON HAESLER S.A.

Fabrique de machines-transferts
Avenue du Collège 73
2017 BOUDRY

Emploi fixe

En qualité d'une des plus importantes entreprises de Suisse en

**Photo
Radio
Hi-Fi
Télévision**

nous cherchons un

Electricien Radio-TV

en raison d'agrandissement de notre

atelier de service à Neuchâtel.

Ce nouveau collaborateur doit être en mesure de travailler indépendamment, être de langue maternelle française ou bilingue, et être en possession du permis de conduire catégorie A.

Nous vous offrons des conditions d'engagement modernes, un bon revenu, d'intéressantes prestations sociales ainsi que tous les avantages d'une maison moderne.

Veillez s.v.p. nous téléphoner ou nous écrire pour fixer un entretien sans engagement.

la plus grande chaîne de magasins spécialisés en photo, radio, Hi-Fi

Inter Discount

votre ami et spécialiste.

Interdiscount Service SA
Service-réparations, M. Groner
3303 Jegenstorf, tél. 031 96 11 11

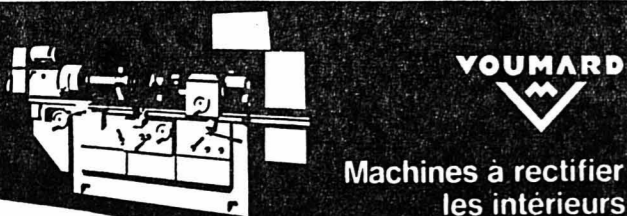

VOUMARD
Machines à rectifier les intérieurs

Depuis 35 ans, nous exportons dans le monde entier des machines de haute précision destinées, entre autres, à l'industrie automobile. Pour nous permettre d'assurer notre programme de fabrication, NOUS CHERCHONS, pour notre usine de la Chaux-de-Fonds,

UN EMPLOYÉ TECHNIQUE

au bénéfice d'une certaine expérience dans le domaine des machines-outils, pour l'établissement d'offres et les relations avec les pays de langue anglaise. Devoir connaître parfaitement le français et l'anglais.

Conditions de travail propres à une entreprise moderne et dynamique. Horaire libre.
Faire offres écrites à VOUMARD MACHINES CO S.A., rue Jardinière 158, 2301 la Chaux-de-Fonds.

VOUMARD MACHINES CO S.A.
2301 LA CHAUX-DE-FONDS SUISSE

La Chambre suisse de l'horlogerie met au concours

LA CONCIERGERIE

de son immeuble à la Chaux-de-Fonds.

Charges : entretien général de l'immeuble, ainsi que travaux divers.

L'emploi est à temps complet.

Nous demandons : couple de confiance, consciencieux, ayant de l'initiative et pouvant prendre des responsabilités.

Nous offrons : situation stable pour personnes capables. Appartement à disposition.

Faire offres écrites, avec curriculum vitae et copies de certificats au Service du personnel de la Chambre suisse de l'horlogerie, case postale 752, 2301 la Chaux-de-Fonds.

AVIA & SILVANA SA

cherche

PERSONNEL FÉMININ ET MASCULIN

pour divers travaux d'atelier dans sa fabrique rénovée de l'Ecluse.

Mise au courant par nos soins.

Entrée en service : dès le 29 avril 1974 ou date à convenir.

Horaire libre.

Semaine de 5 jours.

Faire offres ou se présenter à Avia & Silvana S.A., Place-d'Armes 3, Neuchâtel.

MEMBRE DE LA SOCIÉTÉ
DES GARDE-TEMPS S.A.

SGT



Nous cherchons pour notre **SECRETARIAT GÉNÉRAL**

une secrétaire

qui sera chargée, au sein d'une petite équipe, de diverses tâches propres à un secrétariat de direction. L'activité comprend notamment de la correspondance, des rapports, des procès-verbaux en français et en allemand ainsi que le service du télex et du courrier.

Nous demandons :

- langue maternelle française ou allemande avec de très bonnes connaissances de la deuxième langue
- discrétion
- entrée si possible le 1er juin 1974 ou à une date à convenir.

Si ce poste vous intéresse, veuillez téléphoner à M. Buol, Service du personnel, qui pourra vous donner de plus amples renseignements et qui se fera un plaisir de vous fixer une entrevue.

Suchard

CHOCOLAT SUCHARD S.A.
Service du personnel
2003 Neuchâtel
Tél. 038/21 11 55, interne 456



JEUNE SOCIÉTÉ SUISSE

CHERCHE pour le développement de son réseau de vente en Suisse romande

DÉLÉGUÉS (ÉES) COMMERCIAUX (ALES)

NOUS DEMANDONS :

- Contact aisé, Initiative, ténacité
- Bonne présentation, ambition.

NOUS OFFRONS :

- Travail à temps complet ou à mi-temps
- Formation complète et gratuite
- Appui constant, possibilités de promotion
- Fixe - Bonus - Primes de rendement
- Assurances diverses - Vacances payées.

Veillez nous retourner le coupon ci-dessous sous chiffres R. 920198-18 à Publicitas, 1211 Genève 3. Un rendez-vous sera fixé pour de plus amples renseignements.

Nom : _____ Prénom : _____
Rue : _____ Lieu : _____ No postal : _____
Profession : _____ Tél. : _____
Libre dès le _____ Date de naissance : _____
Réf. : _____

BEDFORD CF

automatiquement



Automatiquement

Pour vos transports de tout genre, BEDFORD CF s'impose... automatiquement. Vos livraisons sont simplifiées, rendues plus aisées grâce à la fameuse boîte GM entièrement automatique à 3 rapports, qui a déjà fait ses preuves dans le monde entier.

Nouveau : charge utile augmentée

Suivant le modèle, elle peut atteindre un poids de 1020 à 1985 kg.

Le moteur

2,3 l/80,5 ch (DIN), très puissant, ne craint pas les difficultés ni en montée ni sur un parcours accidenté.

Le prix

BEDFORD CF avec boîte automatique, dès Fr. 14 370.-* Un prix étonnant lorsque l'on considère ses nombreux avantages. Par exemple : la possibilité de charger des palettes par l'arrière ou le côté d'un fourgon.

BEDFORD CF - un programme complet

Fourgon, fourgon avec toit surélevé, bus de 12 à 17 places, châssis-cabine (à équiper « sur mesure »), cabine avec pont métallique léger, disponible en 3 versions :

- CF 1,2 tonne charge utile de 1020 à 1200 kg, empattement 2,69 m. Livrable aussi avec boîte mécanique à 4 rapports.
- CF 1,5 tonne nouveau : charge utile portée à 1485 kg, empattement 3,20 m. Livrable aussi avec boîte mécanique à 5 rapports.
- CF 1,9 tonne nouveau : charge utile augmentée à 1985 kg, empattement 3,20 m, avec roues arrière jumelées (à l'exception des bus). Livrable aussi avec boîte mécanique à 5 rapports.

C'est au volant d'un véhicule et en l'essayant que vous vous rendez compte des multiples qualités et avantages des nouveaux BEDFORD CF.

Crédit avantageux grâce à GMAC Suisse SA *Prix indicatifs.

BEDFORD CF

Un produit de la General Motors



BEN/955/74/8

Vente et service BEDFORD CF en Suisse romande : Chippis : L. Tschopp (027) 5 12 99. Fribourg : Garage du Stadberg (037) 22 41 29, Garage du Pont S.A. (037) 22 15 57. Genève : Autos-Import S.A. (022) 42 58 04, Centre Poids Lourd Binggeli & Mühlebach (022) 31 29 30. Lausanne : Garage de Saint-Martin S.A. (021) 20 54 51. Neuchâtel : M. Facchinetti (038) 24 21 33. Payerne : Garage de l'Aviation (037) 61 20 42. Pont-de-la-Morge : Philippe Parvet (027) 8 36 28. Porrentruy : W. Affolter (066) 66 68 22. Romanel-sur-Lausanne : Ets Ramuz S.A. (021) 35 04 24. Saint-Clerges : A. Freymond (021) 95 61 19. Yverdon : Garage des Remparts (024) 2 35 35, Gérald Jaggi (024) 2 88 77, et nos distributeurs locaux à Agarn (027) 6 66 21. Genève : (022) 36 89 73.



Pour compléter l'équipe attachée à notre service informatique, nous désirons engager, pour entrée immédiate ou à convenir, une

PERFORATRICE

connaissant si possible les machines IBM 029 et 059.

Nous serions également disposés à assurer la formation d'une

DACTYLO

s'intéressant à cette activité et à la recherche d'un emploi stable.

Les offres de service peuvent être adressées à

LA NEUCHATELOISE

Compagnie Suisse
d'Assurances Générales

Rue du Bassin 16
2001 Neuchâtel.

Tél. 21 11 71, Interne 208.

cherche

pour sa centrale de distribution à MARIN

BOUCHER- DÉOSSSEUR

Nous offrons :

- semaine de 44 heures
- salaire intéressant
- de très nombreux avantages sociaux

M-PARTICIPATION

Si ce poste vous intéresse, veuillez téléphoner au 33 31 41 ou écrire à :

Société Coopérative MIGROS NEUCHÂTEL,
service du personnel, case postale 228,
2002 Neuchâtel.

Huber+co

2068 HAUTERIVE-NEUCHÂTEL TEL. 038 / 33 13 72

cherche, pour entrée immédiate ou à convenir, une

SECRETARE

Notre nouvelle collaboratrice doit être à même de seconder efficacement son chef et donc savoir travailler de manière indépendante. Elle doit avoir de très bonnes connaissances des langues allemande et anglaise. Des notions de la langue française sont souhaitables.

Nous offrons un travail très intéressant et varié comprenant principalement les relations avec notre nombreuse clientèle étrangère.

Si vous cherchez une place au sein d'une petite équipe jeune et dynamique, veuillez nous soumettre vos offres ou vous présenter sur rendez-vous exclusivement à Rouges-Terres 23, 2068 Hauterive (NE).

MÉTALLIQUE S.A.
FABRIQUE DE CADRANS BIENNE

engagerait, pour entrée à convenir, pour son département Comptabilité,

UNE(E) EMPLOYÉ(E) DE COMMERCE

Nous demandons :

- personne active et consciencieuse, capable de travailler seule après une mise au courant approfondie.

Nous offrons :

- travail intéressant et varié
- occasion de se perfectionner dans la comptabilité financière et industrielle.

Les intéressés sont priés d'adresser leurs offres manuscrites, avec certificats, au bureau du personnel de Métallique S.A., 20, rue de l'Hôpital, 2501 Blenne. Tél. (032) 22 03 22.



**Au
Super-
Centre
Coop**

**Grande
vente
de
mouchoirs
en papier
FAY
en faveur
de
Terre
des
Hommes**

**Demain
samedi
toute
la
journée**

6000 paquets à 50 c.



Petit guide du parfait campeur.

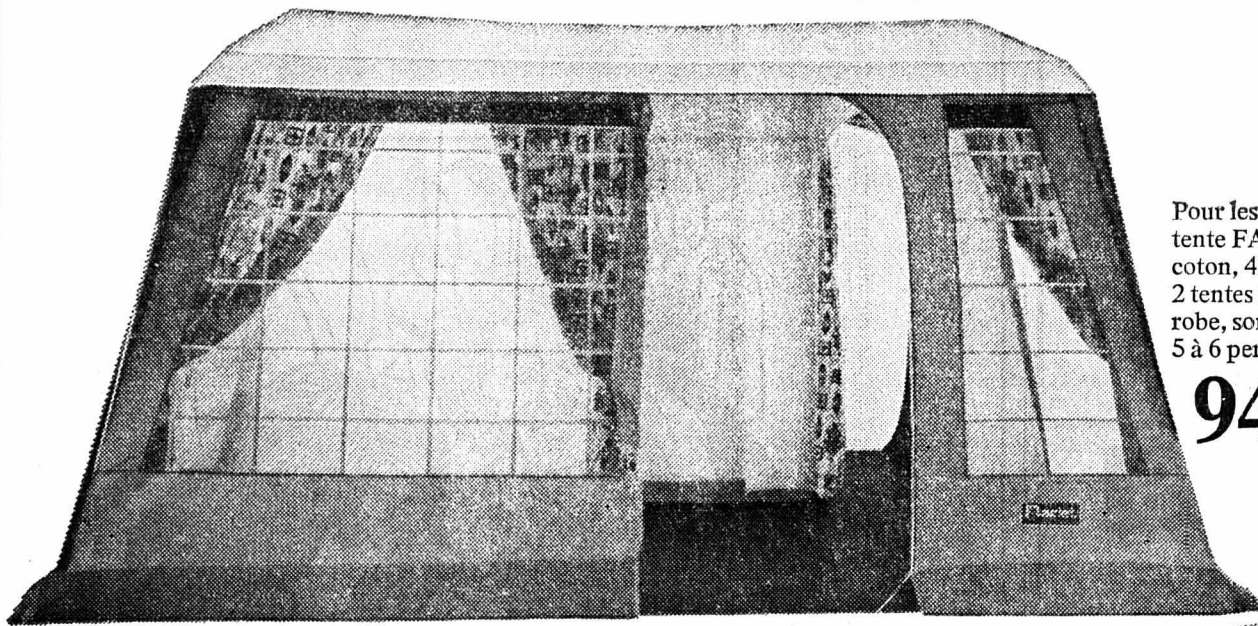

Pour les hautes exigences et les grandes familles: tente FAMILIALE. Toit et parois latérales en coton, 420×420 cm, hauteur faîtière 205 cm, 2 tentes intérieures de 140×140×205 cm, garde-robe, sortie arrière, montants en aluminium. Pour 5 à 6 personnes.

940.—

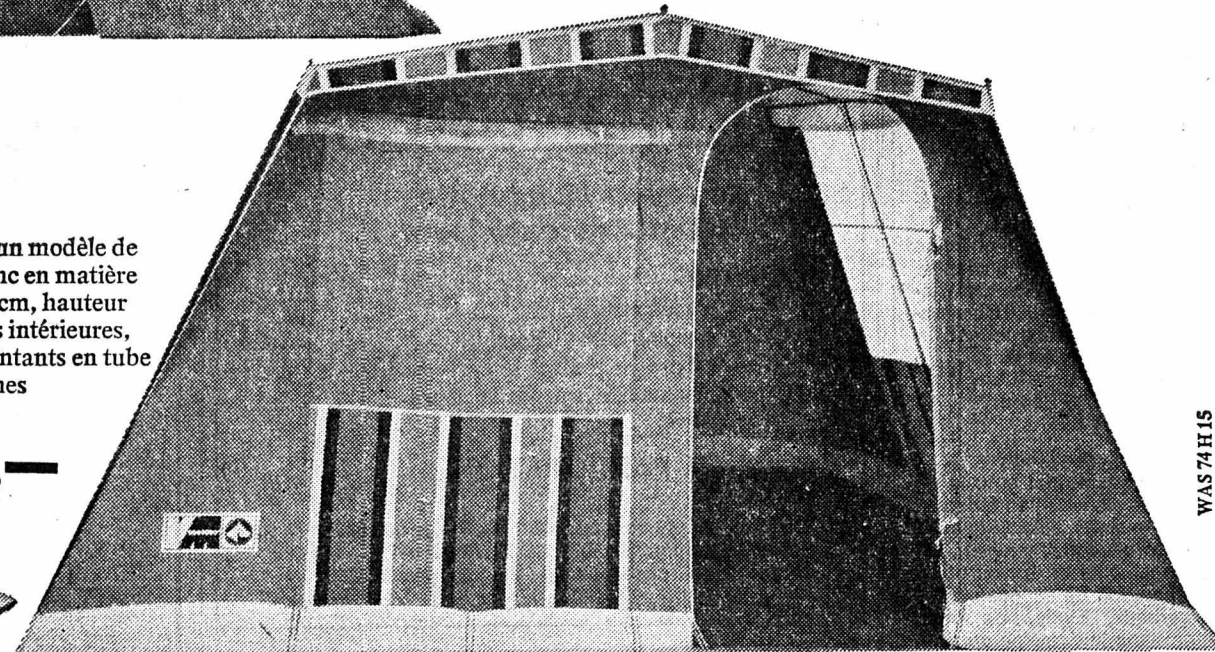

Tente CONFORT 74, un modèle de rêve, en coton, toit blanc en matière synthétique, 360×380 cm, hauteur faîtière 200 cm 2 tentes intérieures, 140×140×205 cm, montants en tube d'acier. Pour 4 personnes

650.—

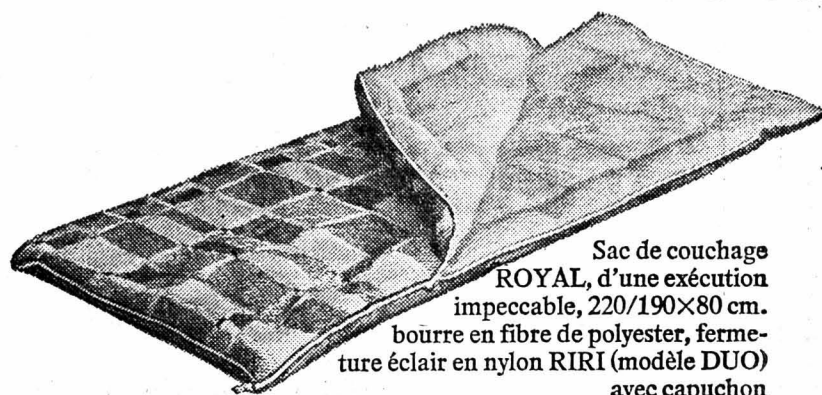

Sac de couchage ROYAL, d'une exécution impeccable, 220/190×80 cm. bourre en fibre de polyester, fermeture éclair en nylon RIRI (modèle DUO) avec capuchon

59.—

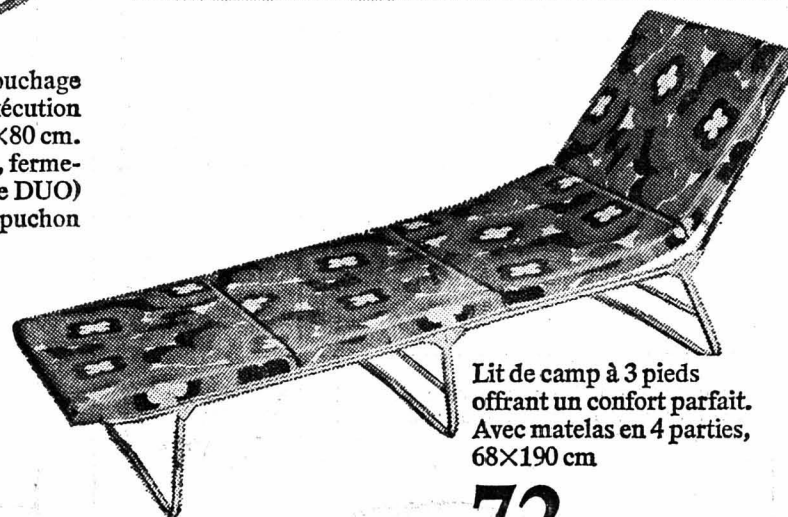

Lit de camp à 3 pieds offrant un confort parfait. Avec matelas en 4 parties, 68×190 cm

72.—

Avantageuse et pratique: tente DOLE III, doubletoit nylon, montants en alu, 195 cm + abside 50×145 cm, hauteur 120 cm. Pour 3 personnes

160.—

Spacieuse tente maison en coton solide, toit blanc en matière synthétique, montants en tube d'acier, 200 cm + abside 85 x 200 cm, hauteur faîtière 180 cm. Pour 3 personnes

220.—

Tente CHOC 74, coton, toit blanc en matière synthétique, 360×240 cm, hauteur faîtière 215 cm, tente intérieure 160×200 cm, montants en tube d'acier. Pour 3 personnes

490.—

Une tente de grandes dimensions: RITZ. Toit et parois latérales en coton, 410×360 cm, hauteur faîtière 205 cm, deux tentes intérieures de 140×200 cm et de 200×200 cm, montants en aluminium. Pour 5 personnes

790.—

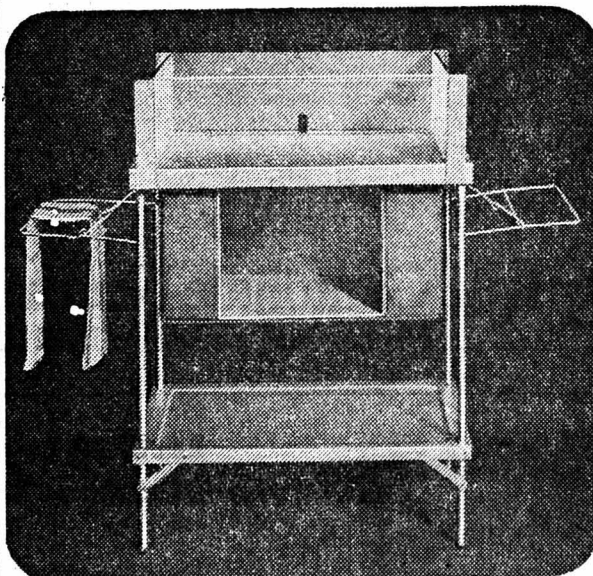

Cuisine de camping très bien conçue, avec plateau, en aluminium, 100×40×70 cm

79.—

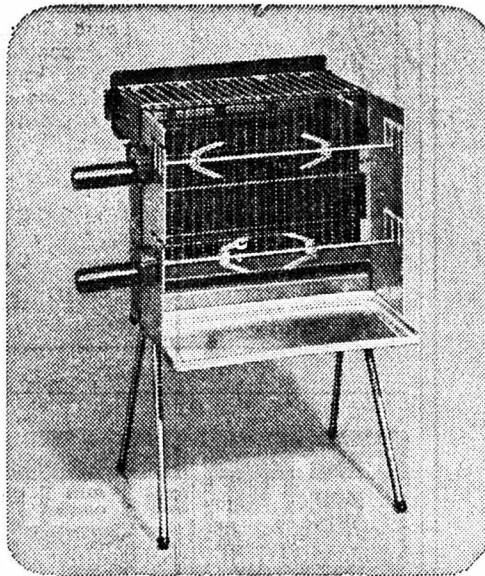

Gril DUO-LUX richement équipé, avec 2 broches tournantes et 2 moteurs

103.—

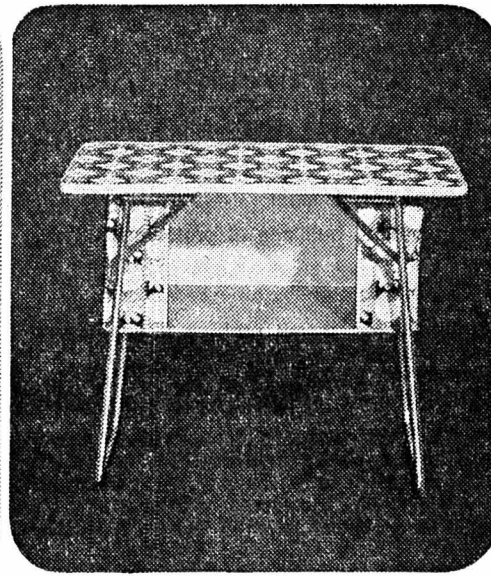

Table-buffet pratique, plateau en plastique, 40×80×70 cm

45.—

Des prix pour toutes les bourses!

... bien sûr au

**Super-
Centre
Coop**

Portes-Rouges

OFFRES D'EMPLOIS

ENTREPRISE HORLOGÈRE

jeune et dynamique engage tout de suite ou pour date à convenir

lames ou demoiselles

pour divers travaux fins et soignés. Atelier seulement.

Tél. 25 88 41, Interne 71.

LE COIN

Extrait de «L'Emploi», bulletin hebdomadaire des places vacantes de la Confédération. Vous pouvez vous annoncer à l'avance pour des places qui deviendront libres. Demandez à cet effet la formule d'offre de services (tél. 031 / 61 62 53)

Universitaires

Etudes universitaires complètes ou inscription au Registre suisse des ingénieurs ou des architectes

Juriste, évl. adjoint scientifique
Collaborateur au service juridique général et secrétaire de direction. Travaux dans le domaine de la législation sur l'électricité et l'énergie nucléaire. Collaboration à la révision de cette législation. Procédure administrative pénale. Etudes de droit. Habile rédacteur. Langue: le français ou l'allemand.
Office fédéral de l'économie énergétique, case postale, 3001 Berne
Téléphone (031) 61 56 17

Juriste, évl. adjoint scientifique
Collaborateur au secrétariat pour la révision totale de la Constitution fédérale. En particulier, examen scientifique de problèmes de droit constitutionnel, rédaction de documents de travail et de rapports, préparation de séances, prise de procès-verbaux. Etudes de droit, spécialisation dans le domaine du droit public. Langue: le français ou l'allemand; bonne connaissance de l'autre langue.
Division fédérale de la justice
3003 Berne, téléphone (031) 61 41 34

Professions administratives

a) Formation commerciale supérieure, apprentissage complet d'employé de commerce ou formation équivalente
b) Formation sommaire (personnel semi-qualifié) ou activité pratique

Secrétaire, évl. chef de service
Le titulaire dirigera le service de bibliothèque et documentation. Travail varié, activité indépendante, responsabilités. Diplôme d'une école moyenne supérieure (baccalauréat), éventuellement apprentissage d'employé de commerce ou formation équivalente. Langue: le français ou l'allemand; bonne connaissance de l'autre langue.
Bureau fédéral de la propriété intellectuelle, service du personnel
3003 Berne, téléphone (031) 61 48 08

Reviseur, évl. inspecteur
Collaborateur au service de révision du Conseil des écoles (Ecoles polytechniques fédérales et cinq établissements annexes). Travail indépendant susceptible de prendre de l'extension. Connaissance de l'organisation des révisions et de l'ordinateur électronique. Langue: le français; bonne connaissance de l'allemand.
Conseil des écoles polytechniques fédérales, coordination administrative
Pestalozzistrasse 24, case postale
8028 Zurich, téléphone (01) 47 96 20

Secrétaire
Correspondance en langue française. Rédaction de textes français selon instructions notamment pour l'information du public. Traduction en français de projets et rapports en langue allemande concernant la planification des transports. Gestion d'une documentation variée. Diplôme d'une école de commerce ou formation moyenne supérieure (baccalauréat). Connaissance fondamentales en matière de documentation. Habile rédacteur(trice). Bonne connaissance de l'allemand.
Chef de l'Etat-major de la Commission fédérale de la conception globale suisse des transports, Effingerstrasse 14
3011 Berne, téléphone (031) 61 55 62

Fonctionnaire d'administration
Le titulaire traitera, de manière indépendante, des travaux variés dans le domaine de l'administration et de la remise des imprimés. Compréhension rapide. Sens de la collaboration. Avoir de l'intérêt pour les contacts avec les services de l'administration et le public. Langue: le français ou l'allemand; bonne connaissance de l'autre langue.
Office central fédéral des imprimés et du matériel, Fellerstrasse 21
3000 Berne, téléphone (031) 61 39 03

Fonctionnaire d'administration
Distribution et contrôle des autorisations en trafic routier international des marchandises. Surveillance des dispositions y relatives et réponse aux demandes d'informations. Sens de la collaboration dans une petite équipe. Goût pour une activité variée et des contacts avec l'économie privée. Langue: le français ou l'allemand; bonne connaissance de l'autre langue.
Office fédéral des transports, service du personnel, 3003 Berne
Téléphone (031) 61 57 97

Fonctionnaire d'administration
Travaux de correspondance sous dictée et d'après manuscrits. Habile sténodactylographe. Langue: le français. Police fédérale des étrangers, service du personnel, Brückenstrasse 27
3003 Berne, téléphone (031) 61 44 61

Les services susmentionnés donneront volontiers tous renseignements complémentaires.

Office fédéral du personnel
Service de placement
3003 Berne

BAECHLER

TEINTURIERS
cherchent pour LAUSANNE, VEVEY, MONTREUX et LA CHAUX-DE-FONDS

GÉRANTES

Bons salaires.
Travail indépendant.
Entrée immédiate.

Faire offres à: BAECHLER TEINTURIERS,
Langallerie 4, Lausanne. Tél. (021) 20 65 61.

MIGROS

cherche

pour son
Marché rue de l'Hôpital, à Neuchâtel,

VENDEUSES

au rayon charcuterie
aux stands extérieurs

Nous offrons :

- places stables
- semaine de 44 heures
- salaire intéressant
- nombreux avantages sociaux

M-PARTICIPATION

Veillez téléphoner au (038) 33 31 41 ou écrire à :
Société Coopérative MIGROS NEUCHÂTEL, service du personnel, case postale 228, 2002 Neuchâtel.

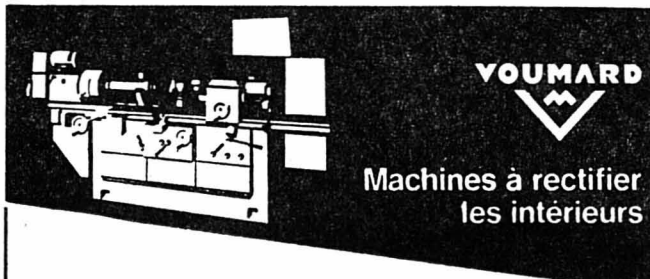

VOUMARD

Machines à rectifier
les intérieurs

Depuis 35 ans, nous exportons dans le monde entier des machines de haute précision destinées, entre autres, à l'industrie automobile.
Pour nous permettre d'assurer notre programme de fabrication, NOUS CHERCHONS pour notre usine d'Hauterive :

mécaniciens - monteurs

en machines-outils pour travaux de montage et essais

électricien

en machines-outils } montage
câblage
essais

mécaniciens

pour notre groupe outillage et prototypes

NOUS OFFRONS

des conditions de travail propres à une entreprise moderne et dynamique, en particulier traitement mensuel généralisé horaire libre.

Notre bureau du personnel vous donnera volontiers de plus amples renseignements. En cas d'intérêt, veuillez adresser vos offres par écrit ou par téléphone (038) 25 88 41, ou vous présenter les lundis, mercredis et vendredis, dès 15 heures, à VOUMARD MACHINES CO S.A., 2068 HAUTERIVE (NE).

VOUMARD MACHINES CO S.A.

2068 HAUTERIVE / Neuchâtel SUISSE

Raffinerie de Cressier S.A.

2088 CRESSIER / NEUCHÂTEL

Nous cherchons, pour notre gare d'expédition de produits pétroliers, un

opérateur de chargement

pour s'occuper du remplissage des wagons-citerne.

Nous demandons pour ce poste :

- une bonne connaissance du français
- une personne aimant travailler en équipe
- âge : 25 à 35 ans.

Nous offrons :

- place stable
- conditions sociales avantageuses
- cantine

Les intéressés sont invités à nous demander une formule d'inscription en téléphonant au (038) 47 15 21, Interne 251, ou en adressant le talon ci-dessous à notre département du personnel.

Nom : _____
Adresse : _____
Age : _____
Nationalité : _____



A leur retour

**du tour du monde,
Anne-Marie et Patrick
sont riches... d'expérience!**

Pour faire le tour du monde, on épargne d'abord à la BCN. Parce que c'est la méthode la plus sûre pour réunir un capital suffisant. Mieux encore! Ce capital s'accroît régulièrement d'un intérêt avantageux qui vous permet de rêver à un nouveau et beau voyage!
Soyez jeunes et pleins de projets. Epargnez à la BCN!

Banque Cantonale Neuchâteloise
Un service personnalisé!

Recherchez-vous l'indépendance, la responsabilité et la diversité ?

Nous cherchons un

SPÉCIALISTE SANITAIRE

qualifié et expérimenté, parfaitement bilingue, comme

CHEF

de notre bureau technique dans une ville située au pied du Jura, qui s'occupe de la réalisation de conduites préfabriquées d'évacuation d'eaux usées dans les immeubles.

Pour cet emploi, les connaissances théoriques et pratiques de la branche ont tout autant d'importance que le talent commercial et le don de la négociation.

Nous offrons une rémunération en rapport avec les responsabilités demandées.

Veillez adresser votre offre, accompagnée des documents usuels, sous chiffres D 50.100 à Publicitas, Soleure.

On cherche pour entrée immédiate un

CUISINIER

suisse ou permis C.

Prendre contact avec la direction du
PICKWICK PUB - RESTAURANT
Terreaux 7, 2000 Neuchâtel.
Tél. (038) 25 85 88.



L'IMPRIMERIE CENTRALE ET DE LA FEUILLE D'AVIS DE NEUCHÂTEL S.A.

engage

habiles dactylos

pour la composition de textes pour nos journaux, sur machines à écrire Formation dans l'entreprise.

Service: demi-poste 4 h le matin ou 4 h l'après-midi ou 4 h le soir (19 h 30 à 23 h 30), selon les besoins de l'entreprise.

Salaire intéressant et en rapport avec les capacités de production. Place stable en cas de convenance.

Téléphoner pour fixer un rendez-vous au (038) 25 65 01 (Interne 278).

Prêts

immédiatement
remboursement par
petits acomptes
plus avantageux

Depuis 1912
une seule adresse:
Banque Procrédit
2001 Neuchâtel, av. Rousseau 5
ouvert 8.00-12.15 et 13.45-18.00
Tél. 038 - 24'63'63

X Je désire Fr. _____

Nom _____

Prénom _____

Rue _____

Localité _____

Les réparations de votre voiture
à des prix avantageux

Beau choix
de cartes de visite
à l'imprimerie
de ce journal

et discutés d'avance, seront exécutées par le garage H. Comtesse, Parcs 40, Neuchâtel. Tél. 25 28 77.



Chefs-d'œuvre!

Personne d'autre ne vous offre une gamme de pendules d'une valeur et d'un prestige aussi universellement reconnus.

ZENITH
Dans le magasin spécialisé:

Horlogerie-bijouterie

Werner MARTIN

Centre commercial Moderna
Ernest-Roulet 5, PESEUX

CHOISI PAR

armourins

Aujourd'hui, le camping c'est «Marechal»!

Tente canadienne «Apache», double toit nylon, fenêtre et rideau, sol résistant. Whisky ou jaune. Poids 5 kg, 2 personnes: **179.-**

Tente canadienne «Mohican», double toit nylon, fenêtre et rideau, sol résistant. Whisky ou jaune. Poids 6 kg, 3 personnes: **229.-**

Tente «Oasis 520», coton imprégné brun, vite montée, fenêtre translucide avec rideau, avant-toit, double fermeture éclair. Pour 4 personnes, poids 26 kg: **598.-**

Tente canadienne «Charmille», forme nouvelle, coton imprégné, très légère, avec fenêtre «cristal» et rideau, en brun, whisky ou jaune. Poids 10 kg, 3 personnes: **329.-**

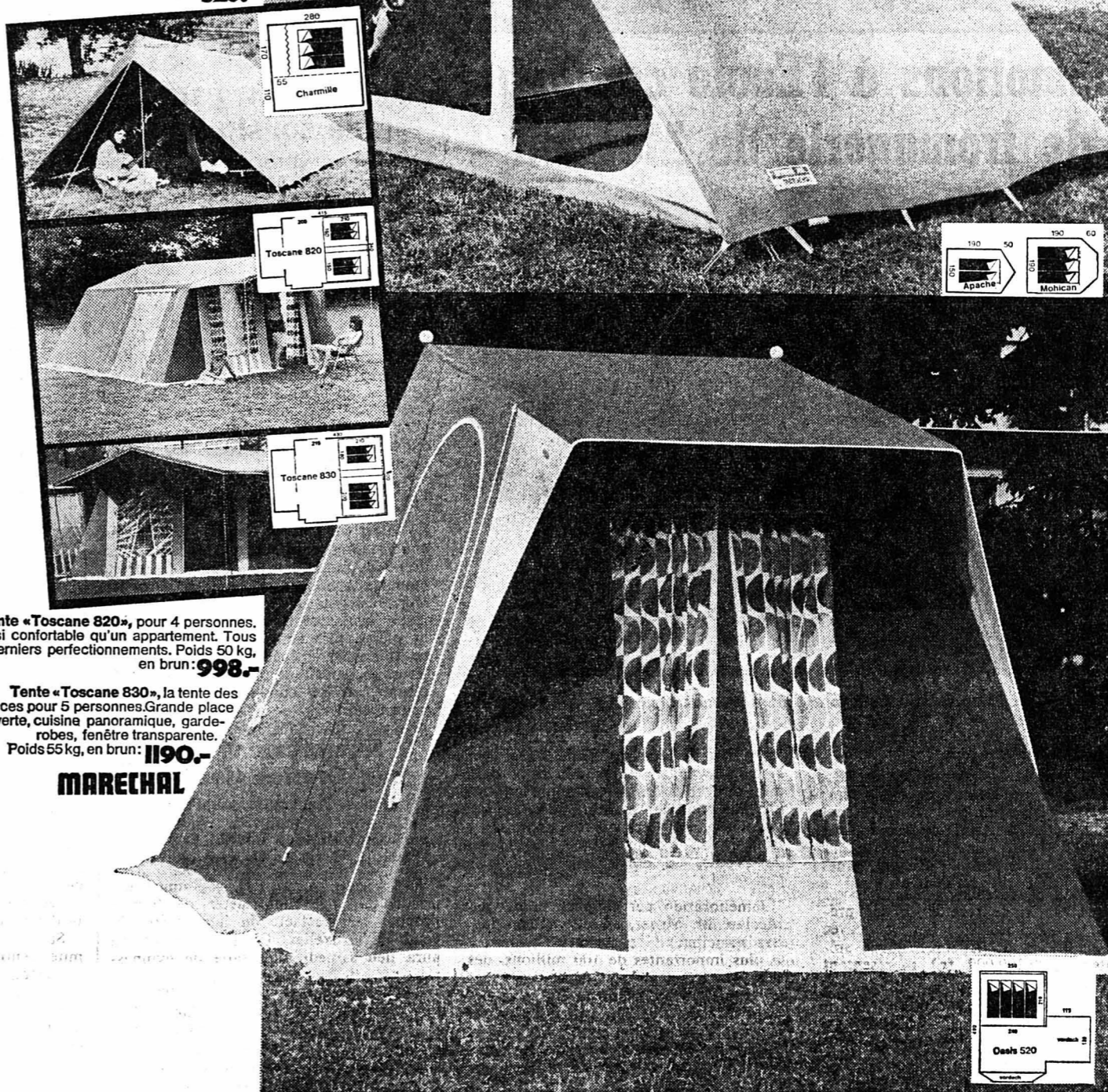

mieux vivre avec armourins

TOUJOURS PRATIQUE

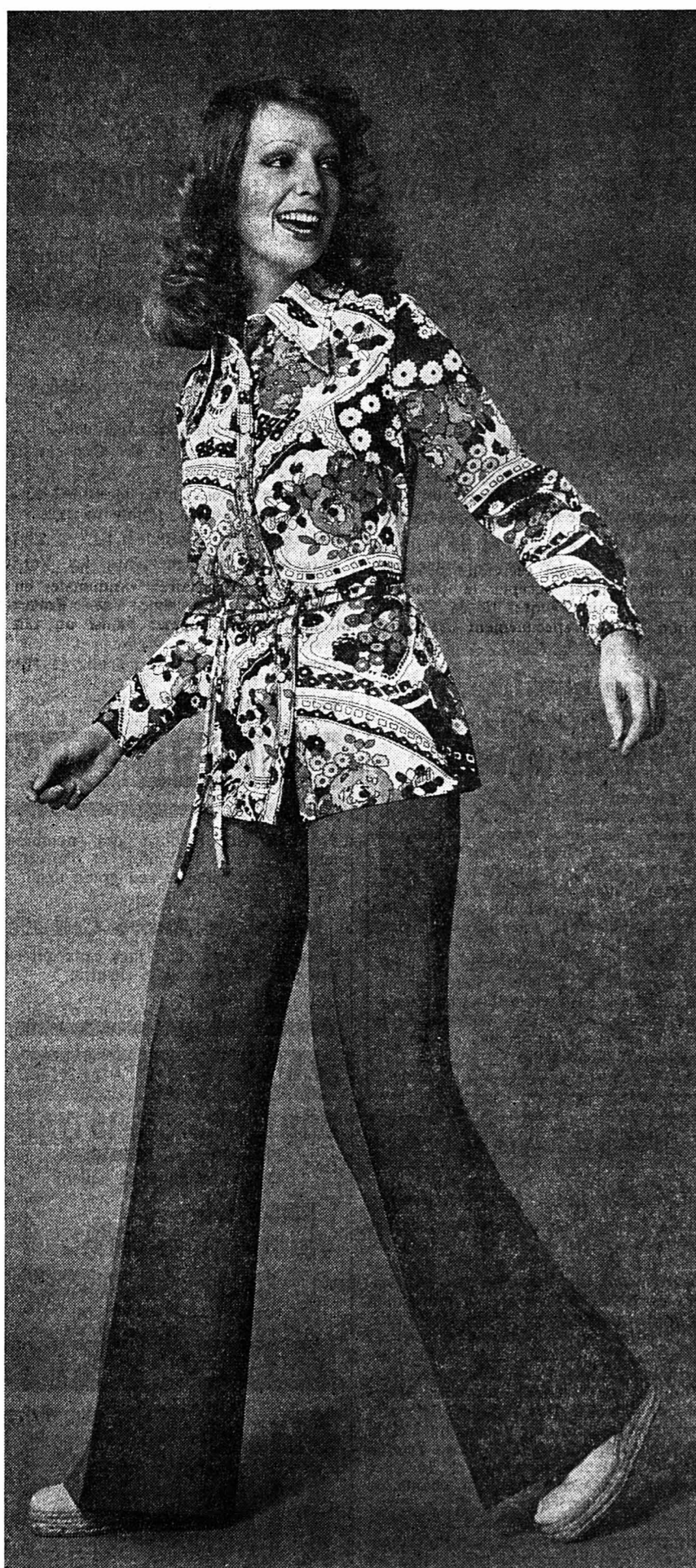

Ravissante casaque imprimée

forme chemisier, grand choix de coloris

Seulement

29.-

Pantalon crimplène

uni, ceinture montée, coupe mode, impeccable

Seulement

29.-

Particulier cherche

aide financière

pour 2000 fr., remboursable en 12 mois, plus intérêts. Adresser offres écrites à GS 1072 au bureau du journal.

COUTURE

retouches de tous vêtements dames

DAIM-CUIR

retouchés, réparés, etc. par spécialiste Veston-Pantalon Toutes retouches Pitteloud, couture Temple-Neuf 4, Neuchâtel. Tél. 26 41 23.

pianos

pianos à queue

orgue

Achetez ou louez avantageusement dans le magasin spécialisé avec le plus grand choix et longue expérience.

Service d'accordage et de réparation dans toute la Suisse

Halle de pianos + pianos à queue. G. Heutschi, Sprünglistrasse 2 (Egghölzli), 3000 Berne. Tél. (031) 44 10 82.

plexiglas

en plaques, blocs, barres et tubes, débités sur mesure. Jauslin S.A., 15, route de Lausanne, 1032 Romanel-sur-Lausanne. Tél. (021) 35 41 51.

Devez-vous entretenir plus de 1000m²?
Devenez pilote de tondeuse!



Dès Fr. 2695.- seulement, il existe une élégante et pratique

Ariens

tondeuse carrossée

à bord de laquelle, assis, votre volant bien en main, vous roulez sur votre gazon et le tondrez avec précision sans la moindre peine. Le ramasse-herbe vous évitera le ratissage. Sécurité maxima, 4 vitesses avant, 1 vitesse arrière. 5 modèles différents. Garantie suisse.

UNIVERSAL

BON UNIVERSAL Motorenfabrik 8942 Oberrieden ☎ 01-7201443

Veuillez m'envoyer votre prospectus concernant les divers modèles de tondeuses à gazon carrossées, ainsi que la liste des revendeurs.

Nom: _____ U

Adresse: _____

La circulation cafouille. Le prix de l'essence aussi! Aux places de stationnement il n'y a pas de places!

C'est le temps des Vespas!

Ménagez aussi vos nerfs. Et votre portemonnaie. Recyclez vous. Sur Vespa. Le champion du monde de la fidélité! Vespa pour le travail. Et pour les loisirs. Vespa, toujours un plaisir. Vous avez le choix entre cinq modèles. Du scooter 50 cmc (permis A, donc «le deuxième» véhicule idéal) jusqu'au «Super» Rally 200 «électronic». Plus de 400 points de vente et de service en Suisse.



Liste d'agents et prospectus par le Représentant général pour la Suisse: ROLLAG S.A., Löwenstrasse 29, 8001 Zurich.

Vespa dès Fr. 1722.-

prêt comptant

Pour quelle raison dépenser plus ailleurs? Un prêt comptant BPS est avantageux. Rendez-vous compte par vous-même! Envoyer le coupon ci-contre. Discretion assurée.

Banque Populaire Suisse à deux pas de chez vous

Je m'intéresse à un prêt comptant. Veuillez me faire parvenir les documents y relatifs.

Nom, Prénom _____ 42

Rue _____

NAP et localité _____

Prière d'envoyer ce coupon à: Banque Populaire Suisse, Centrale des pr. cpt, Case postale, 3000 Berne 16

cop

La Cité

Vous voulez imprimer des textes dactylographiés, des dessins, des imprimés déjà réalisés, des écritures manuscrites, rapidement et à bon compte

Presse Minute vous offre cette possibilité, mais...

Presse Minute va plus loin. Grâce à une deuxième machine, Presse Minute est capable de tirer jusqu'au format 35 × 50 des dessins, des plans, des affichettes de spectacles, de manifestations, et une foule d'autres imprimés à des prix ahurissants, ceci sur le papier de votre choix et en impression couleur si vous le désirez.

Prenez contact avec nous, c'est avec plaisir que nous vous renseignerons.



Département rapide de l'Imprimerie Centrale S.A.

Rue du Concert 6, Neuchâtel - Tél. 25 65 01

Un aperçu de notre tarif :

	A 4	A 3
100 imprimés en noir, un côté	pour Fr. 22.50	Fr. 32.50
500 imprimés en noir, un côté	pour Fr. 32.50	Fr. 50.50
1000 imprimés en noir, un côté	pour Fr. 45.—	Fr. 73.—
5000 imprimés en noir, un côté	pour Fr. 145.—	Fr. 253.—

Possibilité d'agrandir jusqu'à 120 % ou de réduire jusqu'à 50 % vos documents

Format de l'impression : minimum 10,5 × 14,8 cm
maximum 33 × 43 cm

**DÉMÉNAGEMENTS
WITTWER**

2002 Neuchâtel ☎ 038 25 82 82

- Déménagements (Suisse, étranger, outre-mer)
- Emballages
- Garde-meubles

Nous déménageons n'importe quoi
Un renseignement ne coûte rien

**ROCHAT
CERNIER**

**Appareils de cuisson,
de chauffage,
de production d'eau
chaude**

(Exposition permanente).
Tél. (038) 533 532.

**Araldite® Standard —
pour travaux où Araldite
Rapide prend trop vite.**

**Araldite Rapide —
pour travaux où Araldite
Standard ne prend pas
assez vite.**



Araldite Rapide (rouge) convient particulièrement aux petits travaux. Car le mélange ne peut être travaillé que pendant 6 à 8 minutes. Au-delà de ce délai, il commence à durcir. 10 minutes après l'assemblage, le joint est autoportant. Au bout de 2 à 4 heures, il peut être mis en service.

Araldite Standard (bleu) convient particulièrement aux grands travaux. Car le mélange peut être travaillé 1 à 2 heures durant. Dans l'espace de 6 à 8 heures, le joint est autoportant. Après 24 heures, il peut être mis en service.

Classe de toxicité 5 S.
Observer la mise en garde figurant sur les emballages.

Araldite défie le temps.
CIBA-GEIGY

**Prix
MIGROS**

toujours
plus
appréciés

Agfatic 2000 pocket Sensor
Vitesse d'obturation: 1/100 et 1/50 sec, mise au point par symboles. En boîte cadeau contenant l'appareil, 1 film Agfacolor CNS 110/12, 1 cube-flash Magicube-Extender, 1 étui de cuir souple, une chaînette métallique.

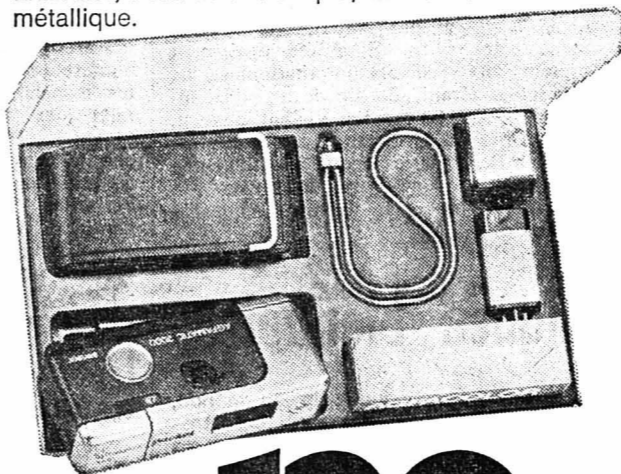

120.-



58.-

Kodak Instamatic 155 X à cassettes
Vitesse d'obturation: 1/60 et 1/30 sec, mise au point par symboles. En coffret cadeau contenant l'appareil, 1 film Kodacolor 126/12, 1 cube-flash Magicube, 1 dragonne.

**Set de photo:
appareil réflex
Interflex TL 24 x 36**

avec 3 objectifs: objectif 2,8/55 mm, objectif grand angle 2,8/35 mm, téléobjectif 2,8/135 mm, mesure CdS de la lumière à travers l'objectif, obturateur à rideaux mét. Copal, réglage du diaphragme manuel ou automatique, griffe pour flash avec contact direct, synchronisation X et M. Vitesses: 1—1/1000 sec et B, déclencheur automatique. Avec sacoche universelle et pile.



650.-



Films: Kodacolor II 126/20
Film négatif couleur pour appareils à cassettes. 20 poses.

Agfacolor CNS 110/20
Film négatif couleur pour les appareils «pocket». 20 poses.

Kodacolor II 135/20
Film négatif couleur pour appareils petit format. 20 poses.

**4.-
550
390**

MARCHÉS MIGROS

Se donner du bon temps,
comme au bon vieux temps.



Les fours Therma vous en donnent, car ils se nettoient d'eux-mêmes pendant la cuisson.

Comme tant d'autres nouveautés, c'est Therma qui a lancé les fours autonettoyants (d'où sa plus grande expérience).

Il y a actuellement déjà en Suisse plus de 20 000 maîtresses de maison qui utilisent un four autonettoyant. Celui de Therma vous offre 2 systèmes à choix: l'autonettoyage catalytique et pyrolytique.

Procédé catalytique: les parois intérieures du four sont recouvertes d'un revêtement spécial, qui accélère le processus de combustion naturel. Ainsi toutes les particules projetées contre les parois pendant la cuisson s'évaporent et brûlent complètement. Le revêtement reste intact.

Procédé pyrolytique: le nettoyage se fait séparément après la cuisson. La tempéra-

ture du four, portée à 500 °C, réduit toutes les éclaboussures d'aliments ou de corps gras contre les parois en cendres et en composants volatils. La fine pellicule de cendre qui pourrait rester sur le fond s'enlève sans peine avec un torchon humide ou une brosse douce.

Ce n'est certes pas uniquement en raison du nettoyage automatique que vous vous déciderez pour une cuisinière Therma. Mais bien parce que Therma a une expérience de plusieurs décennies dans l'agencement des cuisines, expérience qui se reflète dans chaque modèle, du plus raffiné au plus simple, de son vaste programme de cuisinières.

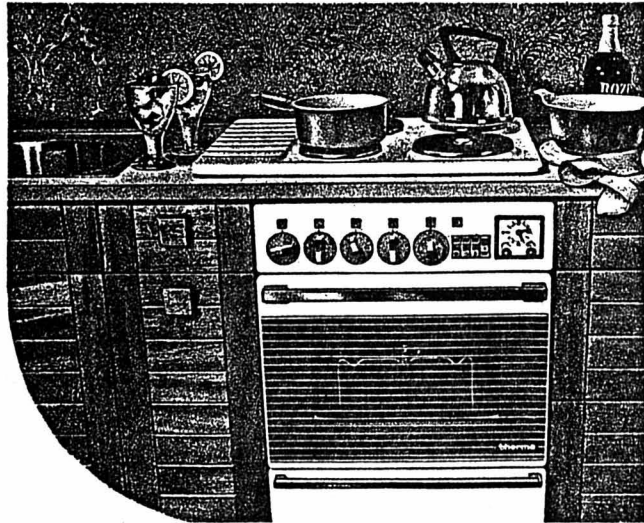

A gauche sur la photo: Modèle 3000. Cuisinière à 4 plaques de cuisson avec horloge de couplage synchrone et minuterie, four autonettoyant avec éclairage, porte du four avec hublot panoramique à double vitrage, grill infrarouge, tournebroche à moteur électrique, tiroir à ustensiles chauffable et lampe témoin pour le four et les plaques.

Cuisinières à four autonettoyant dès Fr. 938.-



therma
ménage

Qui aime la bonne cuisine,
cuisine avec Therma.

Exposition, conseils, vente et service à
1204 Genève, 13, rue de la Rôtisserie, tél. 022 21 40 44
1020 Renens, 60-62, rue de Lausanne, tél. 021 35 14 21

J'aimerais recevoir de plus amples informations sur votre programme. Envoyez-moi votre documentation sur la cuisson au four
En majuscules s.v.p.
FAN

Nom _____
Adresse _____
N°/Lieu _____
A envoyer à:
Therma-Ménage,
Dép. 357
8762 Schwanden

Si vous vous inscrivez maintenant comme membre
(sans obligation d'achat!)
d'un Club spécial Ex Libris*,
vous recevrez comme cadeau de bienvenue

un disque ou un livre gratuit

Devenez membre, vous aussi, d'un Club spécial Ex Libris*
et vous bénéficierez régulièrement de nos
prix de souscription
(encore plus bas que les prix Ex Libris déjà très amicaux!)

* Le Club du Livre Actuel

vous propose chaque mois 3 livres choisis parmi les succès les plus récents du roman, de la psychologie, du policier, de la vulgarisation scientifique et de l'histoire.

* Le Cercle des Col-lectionneurs

vous offre chaque mois 3 enregistrements sélectionnés parmi les plus récents du répertoire classique, avec les meilleurs orchestres et interprètes internationaux.

* Le Club des Variétés

vous présente tous les deux mois 4 disques choisis parmi les meilleurs succès de la chanson, de la danse, du pop, du jazz et du folklore.

BULLETIN D'INSCRIPTION (en lettres majuscules)

à envoyer à: EX LIBRIS — Place de la Palud 22, Case postale 605 — 1000 Lausanne 17

Veuillez m'envoyer (sans engagement!) votre documentation sur les Clubs spéciaux d'Ex Libris, avec vos offres de souscription et vos cadeaux de bienvenue.

M./Mme/Mlle Nom: _____ Prénom: _____

Rue: _____ No: _____

No postal: _____ Localité: _____

Date: _____ Signature: _____

(Signature obligatoire des parents si vous êtes mineur[er].)

Vous pouvez également vous inscrire dans nos magasins:

Genève: Passage des Lions 6 bis

Lausanne: Place de la Palud 22

La Chaux-de-Fonds: Rue de la Serre 79

Fribourg: Boulevard de Pérolles 31

Sion: MMM «Métropole», Av. de France

Neuchâtel: Rue des Terreaux 3-5

ex libris

Coups de chance pour tous

Prix très étudiés

Sèche rapidement: pull-over rayé pour filles et garçons. 100% orlon brillant. Grandeurs 92-164

Vite lavé: pull dames 100% dralon. Beaucoup de couleurs printanières chatoyantes. Tailles 38-46

Ne se repasse pas: pull d'été pour hommes, 100% nylon-stretch. Toutes sortes de couleurs masculines. Tailles 5-8

Facile à entretenir: jeans d'enfants en tissu résistant, 53% coton et 47% polyester. Structure lin. Grand choix de couleurs. Grandeurs 104-170

dès 16.-

De la **MIGROS** évidemment.

En vente aux Marchés Migros

Magnifique

la pelote 50 g
laine pour pull
teintes pastel

Super-Centre Coop

1.-

la pelote 50 g



Bauknecht

Cuisinière avec four à air chaud

La cuisinière automatique la plus moderne, avec le sensationnel four à air chaud qui ne se salit pas.

- 4 plaques
- minuterie automatique
- four vitré éclairé
- tiroir chauffe-plat.

à Fr. **1690.-**

Autres modèles à Fr. 1290.—
Reprise de votre ancienne cuisinière

CRETEGNY & CIE
COMPTOIR MÉNAGER

Fbg du Lac 43 NEUCHÂTEL / 25 69 21



DIZERENS-DUPUIS
NEUCHÂTEL S.A.

Mallefer 34-36 - Tél. 25 49 64

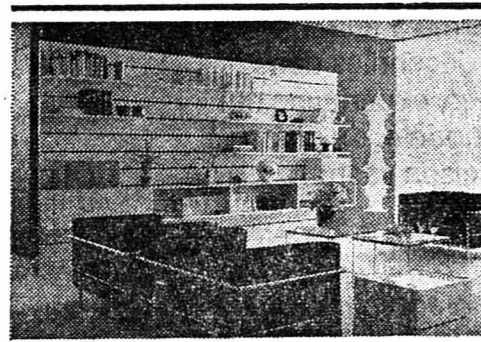

Rendez-vous au Studio Behr: Agencements mobiles de meubles sur glissières. Le programme «behr 1600 paneel» est conçu pour ceux qui aiment à modifier de temps à autre leur intérieur. Pour réaliser ces modifications, il importe de pouvoir fixer, enlever ou déplacer latéralement, à votre gré, les divers éléments d'armoires, d'étagères, de consoles, de miroirs, de patères et autres accessoires. Au Studio Behr vous obtiendrez de plus amples renseignements sur «behr 1600 paneel».

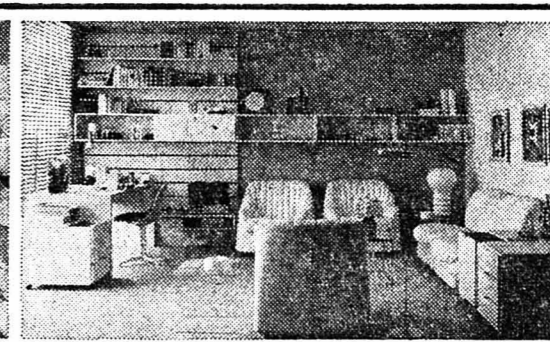
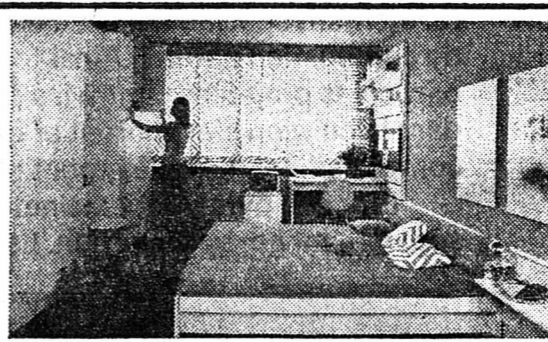

K Chaque jeudi vente nocturne jusqu'à 21 heures!

Le numéro 1 à Bienne
Meubles Kramer International
Rue Centrale 8
Téléphone 032-23 60 11

Meubles Kramer

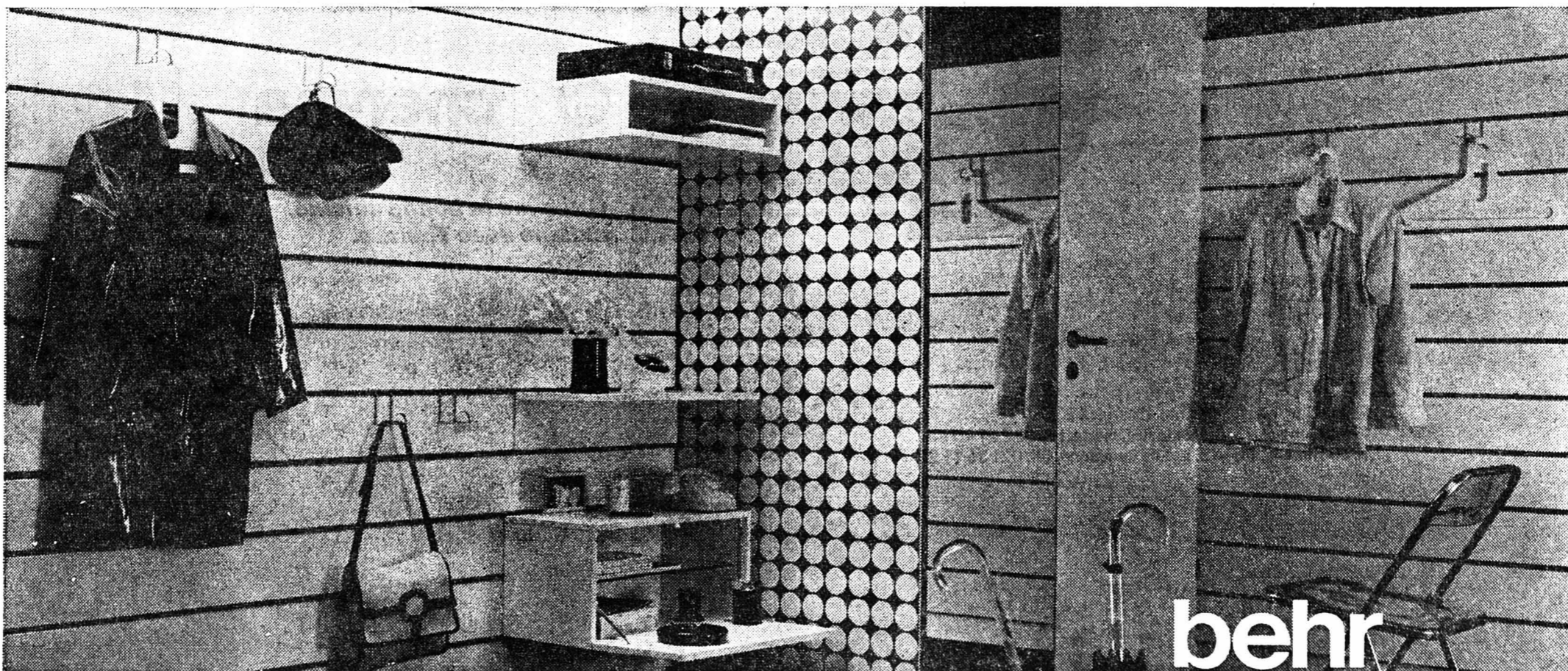

behr

Sports **FAN** Sports
L'EXPRESS

ACNF 1973 - 1974

HORAIRE OFFICIEL DES MATCHES

LISTE DES MATCHES DES 20-21 AVRIL 1974

Ligue nationale :

Neuchâtel Xamax - Chiasso 20 h 15 Samedi 20

Réserves :

Neuchâtel Xamax - Chiasso

Interrégionaux A I :

Comète - NE Xamax 15 h Dimanche 21

Talents LN Jun. C, D, E :

Chaux-de-Fonds - Yverdon (D) 17 h 40 Samedi 20
Chaux-de-Fonds - Yverdon (EA) 16 h 15 Samedi 20
Chaux-de-Fonds - Yverdon (EB) 16 h 15 Samedi 20
Chaux-de-Fonds - NE Xamax (C) 15 h Samedi 20

Interrégionaux B :

1. Etoile - Sporting-Fribourg 15 h Dimanche 21
2. Saint-Imier - Richemond 14 h Dimanche 21

Ile ligue :

6. Bôle I - Fleurier I 10 h Dimanche 21
7. Saint-Imier I - La Sagne I 16 h Dimanche 21
8. NE Xamax II - Boudry I 10 h Dimanche 21
9. Serrières I - Fontainemelon I 15 h Samedi 20
10. Hauterive I - Superga I 16 h Dimanche 21

IIIe ligue :

11. Floria I - Béroche I 15 h 30 Samedi 20
12. Sonvilier I - Corcelles la 15 h Dimanche 21
13. Auvignier I - Comète I 15 h Dimanche 21
14. Boudry II - Cortaillod I 15 h Dimanche 21
15. Dombresson I - Travers I 14 h 30 Dimanche 21
16. L'Areuse I - Saint-Blaise I 15 h Dimanche 21
17. Châtelard I - Hauterive II 15 h 30 Dimanche 21
18. Le Locle II - Gorgier I 10 h Dimanche 21
19. Etoile I - Colombier I 9 h 30 Dimanche 21
20. Le Parc I - Marin I 10 h 15 Dimanche 21
21. Ticino I - Corcelles lb 10 h Dimanche 21

IVe ligue :

22. Le Parc II - Les Bois lb 8 h 30 Dimanche 21
23. Chaux-de-Fonds II - Floria IIa 10 h Dimanche 21
24. Saint-Imier IIb - Etoile IIa 10 h Dimanche 21
25. Superga II - Le Locle III 10 h 15 Dimanche 21
26. Les Brenets Ia - La Sagne II 10 h Dimanche 21
27. Centre Esp. I - Les Bois Ia 15 h 30 Samedi 20
28. Saint-Imier IIa - Etoile IIb 15 h Samedi 20
29. Ticino II - Les Ponts I 13 h 30 Dimanche 21
30. Les Brenets Ib - Sonvilier II 8 h 15 Dimanche 21
31. Comète II - NE Xamax III 10 h 15 Dimanche 21
32. Dombresson II - Fontainemelon II 15 h Samedi 20
33. Helvetia Ia - Salento I 8 h Dimanche 21
34. Coffrane I - Geneveys-s.-Cof. I 15 h Dimanche 21
35. Marin IIa - Saint-Blaise IIb 14 h Dimanche 21
36. Le Landeron I - Lignières Ia 15 h Samedi 20
37. Saint-Blaise IIa - Cressier I 9 h 45 Dimanche 21
38. Helvetia Ib - Marin IIb 14 h Dimanche 21
39. Lignières Ib - Audax II 10 h Dimanche 21
40. Serrières II - Espagnol Ib 10 h Dimanche 21
41. Pal-Friul I - Gorgier II 9 h 45 Dimanche 21
42. Auvignier II - Cortaillod II 8 h 30 Dimanche 21
43. Béroche II - Boudry III 15 h Dimanche 21
44. Bôle II - Colombier II 16 h Samedi 20
45. Fleurier IIa - Saint-Sulpice I 9 h 45 Dimanche 21
46. Couvet II - Fleurier IIb 9 h 30 Dimanche 21
47. Noiraigue Ia - Môtiers I 14 h 30 Dimanche 21
48. Noiraigue Ib - Blue Stars I 9 h 45 Dimanche 21
49. Buttes I - Travers II 14 h 30 Samedi 20

Juniors A :

50. Hauterive - La Sagne 16 h Dimanche 21
51. Etoile - Le Locle 13 h 15 Dimanche 21
52. Fontainemelon - Marin 15 h Samedi 20
53. Comète - Couvet 15 h 30 Samedi 20

54. Superga - Cortaillod 15 h 45 Samedi 20
55. Fleurier - Saint-Imier 15 h Samedi 20

Juniors B :

56. Boudry - Colombier 13 h 45 Samedi 20
57. Travers - Hauterive 15 h 30 Samedi 20
58. Cressier - Béroche 15 h 30 Samedi 20
59. Le Locle II - Comète 15 h Samedi 20
60. Le Locle I - Sonvilier 13 h 30 Samedi 20
61. Floria - NE Xamax 14 h Samedi 20
62. Les Bois - Etoile 15 h 30 Samedi 20
63. Chaux-de-Fonds - Les Brenets 16 h 15 Samedi 20
64. Châtelard - Lignières 14 h Dimanche 21
65. Saint-Blaise - Marin 14 h Samedi 20
66. Cortaillod - Audax 15 h Samedi 20
67. Fleurier - Les Ponts 13 h 15 Samedi 20
68. Fontainemelon - Corcelles A été joué le 10 avril

Juniors C :

69. Boudry - Hauterive I 15 h 15 Samedi 20
70. Colombier - Hauterive II 15 h 15 Samedi 20
71. L'Areuse - Bôle 15 h Samedi 20
72. Chaux-de-Fonds - Comète 13 h 45 Samedi 20
73. Geneveys-s.-Cof. - NE Xamax 14 h Samedi 20
74. Ticino - Le Parc 14 h 30 Samedi 20
75. Béroche - Saint-Blaise 15 h Samedi 20
76. Cressier - Cortaillod 14 h Samedi 20
77. Le Landeron - Châtelard 16 h 45 Samedi 20
78. Les Ponts - Noiraigue 16 h Samedi 20
79. Couvet - L'Areuse 14 h Samedi 20
80. Audax I - Saint-Sulpice 15 h Samedi 20
81. Etoile - Floria 13 h 30 Samedi 20
82. Sonvilier - Saint-Imier 14 h Samedi 20
83. Audax II - Auvignier 13 h 15 Samedi 20
84. Corcelles - Dombresson 14 h 15 Samedi 20

Juniors D :

85. Cortaillod - NE Xamax I 13 h 45 Samedi 20
86. Landeron - Audax 13 h 45 Samedi 20
87. Comète I - Béroche 14 h Samedi 20
88. Chaux-de-Fonds - Etoile 12 h 30 Samedi 20
89. La Sagne - Saint-Imier 14 h 30 Samedi 20
90. Le Parc - Geneveys-s.-Cof. 15 h Samedi 20
91. Fontainemelon - Le Locle 13 h 30 Samedi 20
92. Les Bois - Ticino 14 h 15 Samedi 20
93. NE Xamax II - Boudry 15 h 15 Samedi 20
94. Hauterive - Comète II 14 h 30 Samedi 20
95. Colombier - Marin 14 h Samedi 20

Vétérans :

96. Boudry - Ticino 16 h 30 Samedi 20
97. Fontainemelon - Le Locle 16 h 45 Samedi 20
98. Chaux-de-Fonds - Superga 10 h Samedi 20
99. Etoile - Le Parc 15 h Samedi 20

Juniors E :

100. Etoile - Le Locle (Terrain de la Charrière) 9 h 30 Samedi 20
101. Chaux-de-Fonds - Saint-Imier (Terrain de la Charrière) 10 h 30 Samedi 20
102. Le Parc I - Le Parc II (Terrain de la Charrière) 10 h 30 Samedi 20
103. Colombier I - NE Xamax I (A Cortaillod) 9h 45 Samedi 20
104. Comète I - Hauterive I (A Cortaillod) 10 h 30 Samedi 20
105. Cortaillod I - Marin I (A Cortaillod) 10 h 30 Samedi 20
106. Colombier II - Cortaillod III (A Marin) 9 h 45 Samedi 20
107. Comète II - Geneveys-s.-Cof. (A Marin) 10 h 30 Samedi 20
108. Cortaillod II - Marin II (A Marin) 10 h 30 Samedi 20



GRAND CHOIX DE **JEANS**
LEVI'S
JOHN'S
WRANGLER
POUR DAMES ET MESSIEURS
CHEZ
JUTZELER
Hôpital 3 NEUCHÂTEL



Equipements sportifs et chaussures
Promenade-Noire 10
Neuchâtel Tél. (038) 24 57 87

CARROSSERIE
DROZ
Vauseyon
Neuchâtel Tél. (038) 25 25 55



LA CEINTURE EN LAINE DU SPORTIF

Fabricant: La Gaine Viso
2072 SAINT-BLAISE
Tél. (038) 33 22 12



Tous les articles de **TENNIS - FOOTBALL** chez
bertschi SPORTS
Fausse-Brayes 3 - Neuchâtel - ☎ 24 51 41

Radio - Télévision Hi-Fi
chez le spécialiste
Jeanneret & Cie
Au Confort Ménager
Seyon 26 - 28 - 30 - Neuchâtel - Tél. 24 57 72

Entreprise de nettoyages
Mollet - E. Matile
Tél. 46 15 80
Nettoyage d'appartements, villas, bâtiments neufs, bureaux, magasins, vitrines.

AVIS
jordan électricité
seyon-moulins 4
tél. 25 26 48
APPAREILS ELECTRO-MÉNAGERS LUSTRIERIE
Pendant les transformations, entrée du **MAGASIN, RUE DU SEYON**



Venez tous essayer les nouveaux kankouraks aux
STOCK USA
Saars 44 Neuchâtel 1er étage Tél. 25 57 50

Une école de football à Fontainemelon

Le football n'a pas d'âge et il n'y a pas d'âge pour apprécier le football. Mais la plus belle étape pour flirter éperdument avec le ballon rond, l'étape qui file beaucoup trop rapidement, c'est celle du football junior. Et quand on a 8 ou 9 ans, la soif de vivre s'étanche journellement par ce jeu pratiqué dans n'importe quel décor: un ballon dans les pieds, c'est l'essentiel, tout le reste n'est que contrainte.

Et lorsque les footballeurs en herbe d'un quartier décident de partager leur football avec d'autres « mordus », ils prennent le chemin du stade. C'est alors le football de club qui prend la relève et qui assure leur apprentissage.

L'école de football pour eux, c'est plus qu'un loisir, c'est un besoin, c'est une nécessité impérieuse pour passer une bonne semaine. Grâce à elle, c'est le tiercé (pas toujours dans l'ordre) famille-école-football qui assure l'équilibre qu'ils recherchent naturellement.

Le football-club de Fontainemelon a décidé, par conséquent, de favoriser l'épanouissement des tout jeunes footballeurs du Val-de-Ruz en ouvrant une école de football. Elle connaît, sans nul doute, un grand succès auprès des garçons nés en 1964, 1965 et 1966, qui se feront un plaisir d'imiter les footballeurs adultes qu'ils admirent sans cesse.

Gino GIORIA



Instituteur au collège de la Fontenelle à Cernier, Gino Gioria (ici avec Louis Maurer) s'occupe depuis longtemps déjà d'équipes juniors. Pédagogue compétent, les jeunes seront sans doute à bonne école avec lui.

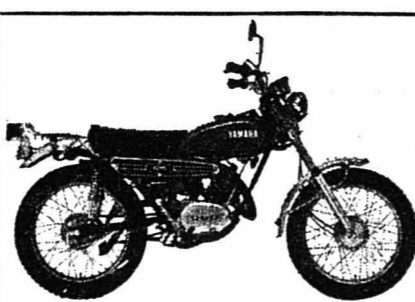

YAMAHA

De la 50 cm³ à la 750 cm³
Toute la gamme en stock permanent
Au centre des 2 roues

Agent officiel
Maison CORDEY & Fils
Ecluse 47-49 Tél. 25 34 27

F.-C. Fontainemelon

Création d'une ÉCOLE DE FOOTBALL

pour les écoliers nés en 1964 - 1965 - 1966

Chaque vendredi, de 16 h à 18 h, dès le 26 avril

au terrain du F.-C. Fontainemelon

Renseignements: M. G. Gioria, instituteur, tél. 53 22 61.



*2CV 4: consommation 5,4 l. 435 cm³, 24 CV DIN/26 CV SAE, vitesse de croisière 102 km/h.
Fr. 5990.-

Venez l'essayer chez:



CITROËN 2CV

FOOTBALL

INTERSPORT

pour mieux vous servir.

Articles de marques à conditions toujours plus avantageuses.

Puma

Flamengo Junior 39.80
Pelé Santos 49.80
Puma Milan 69.-

Adidas

Professional 49.80
Milano 59.80
Köbi Kuhn 69.80

OFFRE SPÉCIALE POUR CLUBS.
10 ballons cuir, officiel G. 5, Fr. 280.-

chez



Nouveau membre INTERSPORT

Tél. (038) 41 23 12, Colombier



football

Chronique hebdomadaire des séries inférieures



MÉFIANCE. — Le Bérochau Rognon (9) et ses coéquipiers se méfieront de Floria, qui n'est pas à sous-estimer.

FOOTBALL CORPORATIF en tête du groupe 2 de la série B

Par sa victoire face à son adversaire direct au classement, Police cantonale prend seule la tête du classement du groupe B2. Turuani rentre dans le rang après le 5-0 subi face au « leader » et il est probable que les gars de l'entraîneur Guyot concèdent d'autres défaites. Tout est encore possible dans ce groupe où, après les rencontres de cette semaine, la situation paraîtra sans doute plus claire.

Victoire de l'Uruguay à Hong-kong

L'Uruguay a remporté par 4-1, après avoir mené au repos par 4-0, son deuxième match de préparation contre une sélection de Hong-kong. Ses quatre buts ont été marqués au cours des vingt premières minutes de jeu par Romeo Corbo (trois) et par Milar. Hong-kong a sauvé l'honneur sur pénalty à trois minutes de la fin. Cette rencontre s'est jouée à Hong-kong devant 11.000 spectateurs.

Six joueurs d'Atletico Madrid suspendus

Au cours d'une séance extraordinaire à Zurich, la commission de discipline de l'UEFA a décidé de suspendre six joueurs d'Atletico Madrid pour son match retour de Coupe d'Europe des champions du 24 avril, contre Celtic Glasgow. Il s'agit d'Ayale, Diaz (tous deux Argentins) et Quique (expulsés lors du match aller de Glasgow) et d'Overjero, Alberto et Melo, qui ont reçu, à Glasgow, leur deuxième avertissement. D'autres sanctions seront prises lors d'une réunion qui se tiendra le 30 avril.

IV° LIGUE NEUCHÂTELOISE

C'est toujours par un temps excellent pour la pratique du football que s'est déroulée la treizième journée de championnat. Les résultats enregistrés sont demeurés conformes à la logique, pour la majorité d'entre eux.

EXPLOIT DES PONTS
Groupe 1: En remportant un succès logique aux dépens du Locle III, le chef de file Le Parc II se maintient aux commandes. Néanmoins, Saint-Imier IIb, vainqueur de Floria IIa, demeure toujours à l'affût. C'est dire que rien n'est encore joué pour la première place et qu'il faudra attendre la confrontation entre ces deux formations pour connaître le finaliste. Derrière ces deux équipes, il n'y a plus guère d'opposition.

1. Saint-Imier IIa 12-21; 2. Centre Espagnol 12-19; 3. Les Bois Ia 11-17;

III° LIGUE NEUCHÂTELOISE Carte importante pour Cortailod

Après la pause pascalle, les affaires sérieuses reprennent. Il ne reste plus que cinq journées pour arriver au terme de la compétition. Peu d'inconnues subsistent, tant les deux champions semblent indépassables en tête de leur groupe respectif. Corcelles IA et Marin possèdent une marge suffisante pour fêter très bientôt une promotion en deuxième ligue. Ce n'est pas un hasard s'ils se sont qualifiés, tous les deux, pour les demi-finales de la Coupe neuchâteloise.

AUVERNIER FAVORI
Le programme du prochain week-end comportera onze matches, qui auront lieu dans l'ordre suivant: Groupe I: Floria - Béroche; Sonvilier - Corcelles IA; Auvernier - Comète; Boudry II - Cortailod; Dombresson - Travers. Groupe II: L'Areuse - Saint-Blaise; Châteland - Hauterive II; Le Locle II - Gorgier; Etoile - Colombier; le Parc - Marin; Ticino - Corcelles IB.

Police cantonale
En coupe, Brunette s'est qualifié sans jouer le match de barrage qui devait l'opposer à Turuani, celui-ci ayant déclaré forfait, faute d'effectifs.

- 1. Police cantonale 6 4 0 2 13-9 8
2. FAN-ICN 6 3 1 2 14-13 7
3. Adas 5 3 0 2 10-13 6
4. Turuani 6 2 2 2 19-19 6
5. Deko 6 2 0 4 9-13 4
6. Electrona 5 1 1 3 14-17 3

- 1. Fuchs 7 7 0 0 27-8 14
2. J.A.C. 9 7 0 2 37-19 14
3. Magistri 7 5 0 2 25-13 10
4. Clarville 9 5 0 4 39-17 10
5. Appiani 8 3 0 5 18-17 6
6. Attinger 8 3 0 5 14-41 6
7. Boulangers 8 2 0 6 19-33 4
8. Faël 8 0 0 8 2-32 0

Prochains matches. — Ce soir: 20 h, Derby Marin - Rio Bar, à Marin. Lundi: 18 h 45, Electrona - Derby, à Boudry; FAN-ICN - Deko, à Valangin; 19 h, Brunette - Métaux Précieux, à Serrières. Mardi: 20 h 30, Rochettes - Appiani, aux Charmettes. Mercredi: 18 h 45, Fuchs - Attinger, à Valangin; 19 h, Magistri - Boulangers, aux Charmettes. Jeudi: 18 h 45, Electrona - Adas, à Boudry; 19 h, Neuchâteloise Assurances - Voumard, aux Charmettes; 20 h 30, Rochettes - Rio Bar, aux Charmettes.

Brésil - Roumanie 2-0

La sélection brésilienne a battu la Roumanie par 2-0 (2-0), au stade Morumbi de Sao Paulo, en présence de 72.500 spectateurs. Les buts furent inscrits par Leivinha (10me) et Edu (26me).

A cette occasion, les champions du monde ont remporté une victoire relativement facile et ils se sont, en partie, réhabilités de leur médiocre exhibition de dimanche dernier, devant la Bulgarie (1-0). Le match fut très ouvert, les Roumains laissant jouer leurs adversaires. Le gardien Iorgulescu fut, d'ailleurs, un des acteurs les plus en vue.

Les équipes étaient les suivantes: Brésil: Leao; Piazza, Luis Pereira, Ze Maria, Clodoaldo (Carbone), Marinho, Paulo Cesar, Rivelino, Jairzinho (Valdomiro), Leivinha, Edu. Roumanie: Iorgulescu; Anghelina, Antonescu, Sames, Dinu, Cristache, Lucescu, Iorghescu, Attila, Valache, Marcu.

Espagnol Ia est près du but

4. Ticino II 11-14; 5. Les Brenets Ib 11-9; 6. Les Ponts-de-Martel 11-8; 7. Sonvilier II 12-6; 8. Floria IIb 12-6; 9. Etoile IIb 12-4.

LA BOUTEILLE D'ENCRE
Groupe 3: C'est toujours la bouteille d'encre, en tête de ce groupe. En effet, Fontainemelon II, qui a tenu en échec Neuchâtel Xamax III, remet tout en question, aucune équipe ne parvenant à prendre le large. Il va sans dire que la lutte sera très passionnante ces prochains dimanches. Salento, vainqueur de Dombresson II, occupe désormais le milieu du classement, il tentera de s'y maintenir.

1. Lignéries Ia 14-24; 2. Le Landeron 13-17; 3. Audax II et Espagnol Ib 13-16; 5. Cressier 13-14; 6. Saint-Blaise IIa 13-12; 7. Helvétia Ib 13-11; 8.

l'avantage de jouer chez lui risque de causer la perte d'un point pour les Bérochards. Sonvilier s'apprête à se défendre contre le chef de file, mais la valeur de Corcelles Ia ne saurait être mise en cause et on ne le voit guère trébucher dans le valloir de Saint-Imier.

Auvernier va connaître une belle affluence dans le derby contre Comète. Les équipes se valent. Comète, avec quelques éléments à l'école de recrue, retrouvera-t-il sa verve du premier tour? Auvernier part favori car il se bat jusqu'au bout.

Cortailod, lui, va jouer une carte décisive. Un succès à Boudry condamnerait la deuxième garniture locale alors que le résultat inverse donnerait des sueurs froides à Cortailod. Dombresson semble mieux armé pour glaner les deux points, mais il fera bien de se méfier de Travers dont l'énergie provoque parfois des surprises.

HAUTERIVE II REGULIER
Dans le groupe II, Le Locle II est la seule équipe de tête à jouer chez elle. Son visiteur, Gorgier, ne se fait pas d'illusions car Le Locle va s'efforcer de terminer au deuxième rang. Saint-Blaise risque de se faire accrocher sur les bords de l'Areuse, car la formation du Val-de-Travers est difficile à manœuvrer sur son territoire. Châteland tentera de faire échec à Hauterive II très régulier pour sa première saison dans la série.

Etoile et Colombier, dont la saison est décevante, tireront un baroud d'honneur pour tenter d'améliorer leur classement. Marin maintiendra à la Chaux-de-Fonds son avance irrésistible. Malgré la valeur du Parc, qui vaut mieux que son classement, on voit en effet mal les coéquipiers de Ducommun abandonner un



ESPOIR. — Saint-Blaise, dont l'aillier droit échoue ici sur le gardien altopien Deprosst, devrait logiquement retrouver la voie du succès en allant affronter L'Areuse.

III° LIGUE JURASSIENNE Grandfontaine en mauvaise posture

Groupe 8. — Grandfontaine n'est pas béni des dieux, ce printemps. Ce club a laissé une agréable impression à Courtételle. Pourtant, une nouvelle fois, il a fait chou blanc. Enfin, un point est venu récompenser ses efforts face à Bure. Cette mini-capitalisation paraît toutefois insuffisante pour lui éviter la culbute au moment du décompte final.

Les autres mal lotis ont sensiblement amélioré leur situation. Chevenaz a joué les rouleaux compresseurs en accueillant Courgenay. Boncourt II, pour sa part, attendit la 89me minute avant de marquer au gardien de Courfaivre le but victorieux!

Alle, au repos depuis quinze jours, s'est fait déposséder de son sceptre. En présence de plus de 500 spectateurs, Courtemaiche, non sans peine, a battu un autre prétendant, Glovelier. Champion en titre, la formation de l'entraîneur Claude Etienne est décidée à défendre chèrement son bien.

Groupe 9. — Le championnat n'avait jusqu'à présent guère souri aux Tavannois. Ils n'avaient, en effet, fêté qu'une seule victoire (26 août). Depuis cette date, deux résultats nuls avaient alourdi leur capital. Les mutations entreprises le mois dernier semblent porter des fruits. Tavannes a renoué avec le succès après une disette de plus de sept mois. Le réveil de la lanterne rouge a fait une victime de choix, Courrendlin.

Vicques, qui est à nouveau directement menacé par la relégation, a conquis un point bienvenu aux Breuleux. Moins heureux, les réservistes tramelots ont fait chou blanc à Mervelier. Pour la première fois depuis bien des années Le Noirmont n'est pas rentré bredouille de Corban. La tactique des visiteurs qui négligèrent la manière au profit de l'efficacité, s'est donc révélée payante.

Reconvilier est sur la bonne voie. Il a remporté le match-phare qui le mettait en présence de son ex-rival de 2me ligue, Courtételle. Il sera vraisemblablement difficile de déloger Silvant et ses camarades de leur piédestal.

Groupe 6. — En ce deuxième tour, La Neuveville évolue chaque dimanche à l'extérieur. Il parvient cependant chaque fois à sortir son épingle du jeu en subtilisant la moitié de l'enjeu à son partenaire. Champion incontesté du match nul, il a réussi l'exploit de glaner une unité à Aarberg. Ce souverain impérial a ainsi concédé son deuxième point depuis le début de la compétition.

ESPAÑOL IA BIEN PLACÉ
Groupe 5: Le choc au sommet opposant Espagnol Ia et Pal-Friul s'est terminé par un partage des points. Cela convient parfaitement à Espagnol, qui augmente sérieusement ses chances de devenir champion de groupe puisqu'il maintient son écart de quatre longueurs sur son dauphin, Cortailod II réaliste une bonne opération en battant Béroche II dans la lutte pour l'obtention de la troisième place. Boudry III, qui était bien parti en automne, semble lâcher prise et pourrait bien se faire rattraper au milieu du classement.

1. Espagnol Ia 12-23; 2. Pal-Friul 12-19; 3. Béroche II 12-17; 4. Cortailod II 11-14; 5. Boudry III 11-10; 6. Colombier II 11-7; 7. Auvernier II 12-7; 8. Bôle II 11-6; 9. Gorgier II 12-1.



SERRIÈRES. — Le néo-promu vient de connaître une fort belle série de succès.

II° LIGUE NEUCHÂTELOISE TOUT PEUT ARRIVER

MATCH AU SOMMET À HAUTERIVE

Après les matches du premier week-end d'avril, un regroupement s'est produit en tête du classement. Les quatre prétendants restent très près l'un de l'autre puisqu'un seul point les sépare, en théorie.

Le résultat le plus étonnant fut le match nul concédé par Boudry à son visiteur sagnard, ainsi que le partage imposé par Serrières sur le terrain de Saint-Imier. Cela signifie que tous les matches sont ouverts et qu'on ne peut faire de personne le favori d'une rencontre. Fleurier a réussi à s'imposer à Fontainemelon. Cela lui ouvre une porte de salut, mais la route sera encore semée d'embûches. Neuchâtel Xamax II n'a pas été en mesure de faire la loi à Couvet où l'équipe locale avait, elle aussi, un urgent besoin de points. Quant à Bôle, il réalisa une bonne performance et fut près de tenir en échec Superga dans ses terres.

Dimanche prochain, le calendrier comportera cinq matches selon l'ordre suivant: Bôle - Fleurier; Saint-Imier - La Sagne; Neuchâtel Xamax II - Boudry; Serrières - Fontainemelon; Hauterive - Superga.

Fleurier espère
Fleurier, mis en confiance par son succès de Fontainemelon, va tenter un pari presque impossible et se rendra à Bôle pour rendre les deux points.

Mais, on le sait, l'équipe locale est coriace à manœuvrer sur son terrain, si bien qu'elle n'y a pas encore perdu cette saison. Un match nul serait déjà un succès pour les Fleuriers. Saint-Imier semble en perte de vitesse. Mais La Sagne n'affiche pas le brio de ces dernières saisons, en raison d'un rajustement tout de même prometteur. Les Erguéliens partent favoris, mais il n'est pas impossible

Nous aurons l'occasion d'y revenir. We.

II° LIGUE JURASSIENNE

En attendant la rencontre au sommet

Après des semaines, le groupe des prétendants s'amenuise. Le premier dimanche d'avril a été fatal au troisième classé, Aegerien, qui, battu par l'admirable Boncourt, est définitivement relégué dans le gros du peloton. Ainsi, les frontaliers connaissent-ils le nom de leur dernier rival, celui qui peut encore déjouer les plans de l'entraîneur G. Gandet. Il s'agit d'Aurore, qui s'attache aux basques des Ajoûtols.

Après-demain, le match au sommet réunira les deux chefs de file! En cas de succès, les Boncourtois consolideraient fermement leur place privilégiée.

A l'autre extrémité du tableau, on ne ménage ni peine ni efforts afin d'empocher les points qui conduiront sur le chemin du salut. Opposés à Boujean 34, les Tramelots ont réalisé une excellente opération en totalisant le maximum. Bonne affaire également pour Bévillard, qui s'est éloigné de la queue du classement grâce à deux unités conquises à Delémont. Dimanche prochain, les Delémontains accueilleront la lanterne rouge, Tramelan. Une défaite les relèguerait irrémédiablement dans les bas-fonds de l'échelle.

Association cantonale neuchâteloise de football

Communiqué officiel N° 26
AVERTISSEMENT + 10 FR. D'AMENDE

Daniel Chapatte, Sonvilier I, réclamation. AVERTISSEMENT + 15 FR. D'AMENDE

Danielle Stua, Fleurier I, jeu dur, récidive; Pierre Collin, Boudry I, antisportivité, récidive; Claude Fontana, Boudry I, antisportivité, récidive.

TROIS MATCHES OFFICIELS DE SUSPENSION + 20 FR. D'AMENDE

Pierre Bernasconi, Fleurier I, voie de faits. Rectification communiqué N° 25 du 8.4.74

TROIS MATCHES OFFICIELS DE SUSPENSION + 20 FR. D'AMENDE

A.C.N.F. Comité central Le secrétaire: M. TSCHANZ Le président: J.-P. BAUDOIS

aviron

Vers de nouveaux équipages?

Durant les fêtes de Pâques, la Fédération suisse d'aviron a réuni l'élite de ses rameurs en camp d'entraînement sur le lac d'Aegeri.

Des essais ont été tentés pour former une nouvelle paire en double scull. Hans Ruckstuhl (second à Henley en 1973) a pris la nage devant Andy Hoffmann. Les premiers tests des deux sociétaires du SC Zurich se sont révélés prometteurs, tout comme ceux de Burri-Dellenbach (Grasshoppers), lesquels ont réalisés les meilleurs temps. Isler (ancien coéquipier de Ruckstuhl) et Baumann ont également tenté un essai ensemble. Mais il s'est avéré moins concluant.

Les juniors ont également participé à ce camp d'entraînement et à celui d'Eglisau. Il était prévu qu'ils se retrouveraient toutefois à Sursee, mais leur entraîneur Joggi Grob ayant dû être hospitalisé et opéré d'urgence à Bâle, ils ont finalement rejoint leurs aînés.

S. M.

LA COURSE D'ORIENTATION

Des athlètes à la rencontre de la nature

Des forêts de Scandinavie

Trop souvent reléguée au rang de simple amusement, de jeu de boy-scout ou d'exercice militaire par le grand public mal informé, la course d'orientation est pourtant un sport à part entière comme le ski ou la natation.

La course d'orientation consiste à rallier, le plus rapidement possible, à l'aide d'une carte et d'une boussole, différents points indiqués sur la carte. Pas de problèmes au poste, ni de missions à remplir. Mais rien n'est simplifié pour autant car les bons parcours, posés dans des terrains variés à souhait, présentent un grand nombre de problèmes de cheminement et de lecture de carte.

Qu'elle soit pratiquée sous forme de jeu, d'entraînement ou de compétition, la course d'orientation fait constamment appel à des exigences physiques et intellectuelles.

Sport jeune

C'est vers 1900 que la course d'orientation apparaît dans les fantastiques forêts de Scandinavie.

En 1930, la première association se crée en Suède, la course d'orientation devenant un sport autonome. De Suède, elle gagne la Norvège, la Finlande et le Danemark. C'est juste avant la Seconde Guerre mondiale que la course d'orientation fait son apparition en Suisse, importée par quelques athlètes qui ont fait un stage au centre sportif de Volodalen (Suède). Notre pays, de par son relief varié et ses forêts, se prête particulièrement bien à la course d'orientation.

La première course officielle en Suisse date de 1942: c'est la fameuse course zuricoise qui, en 1958, a compté plus de 7000 participants.

C'est en 1961 seulement qu'est fondée la Fédération internationale de course d'orientation. Celle-ci groupe, actuellement, plus de 20 pays. Les plus en vue sont naturellement les pays scandinaves, les pays d'Europe orientale (avec, notamment, la Hongrie et la Tchécoslovaquie) ainsi que la Suisse. Les derniers venus sont le Japon, l'Aus-

tralie et le Canada. Malgré le continu développement que connaît la course d'orientation sur trois continents, cette discipline n'est pas encore un sport olympique.

Les « grands »

Un grand nombre de coureurs de tous pays se retrouvent chaque année lors d'importantes compétitions internationales dont les plus célèbres sont les « 5 jours de Suède », les « 5 jours de Suisse », les « 3 jours du Danemark ».

La « crème » de toute cette masse de coureurs amateurs est sélectionnée pour disputer, tous les deux ans, les titres mondiaux individuels et de relais, aussi bien chez les dames que chez les hommes. Si les Scandinaves récoltent la plupart des trophées, les Suisses ne sont pas en reste. Preuve en sont les médailles d'argent et de bronze individuelles en 1970 ainsi que la médaille d'argent acquise en relais en 1972.

Les prochains championnats du monde auront lieu au mois de septembre, au Danemark.



(Photo Dieter Baumann)

Le spectacle qu'on s'offre soi-même

A l'opposé de la plupart des autres sports en course d'orientation, on n'a jamais de difficultés à trouver un emplacement. Pas besoin de stades ruineux, ni d'installations spéciales.

Pratiquer la course d'orientation, c'est se lancer sans cesse à l'aventure, souvent en solitaire, et se confronter continuellement avec les obstacles naturels. Ce n'est pas simplement rallier quelques postes le plus rapidement possible, mais aussi développer un esprit clair et vif durant un engagement physique constant.

Course individuelle

Une particularité du sport de l'orientation est d'offrir à chacun, quels que soient son âge et son sexe, la possibilité de s'inscrire dans la catégorie correspondant à ses capacités. Jusque dans les années 60, toutes les courses se déroulaient par équipes. Dès l'introduction des premières courses individuelles, l'évolution fut très rapide et, actuellement, la presque totalité des concours réunit des coureurs individuels. C'est une très bonne chose car seul le coureur individuel éprouve et vit la course d'orientation dans sa plénitude.

Mais il faut insister sur le fait qu'il existe encore un grand nombre de courses populaires où les écoliers,

écolières et débutants de tous âges ont la possibilité de s'inscrire en équipes. Cela afin d'éviter une éventuelle peur de la forêt ou un manque d'assurance dans des bois inconnus...

Les catégories

La détermination des différentes catégories a pour principal critère l'âge du concurrent, aussi bien chez les dames que chez les hommes. On trouve alors des seniors, des élites, des juniors, des cadets et des écoliers, chacune de ces catégories étant encore subdivisée en deux ou trois parts. La participation est libre dans chacune de ces catégories, sauf en élite A. En effet, la catégorie élite est divisée en élite A, B et C. Seuls sont admis en A les athlètes qui ont réussi les meilleurs résultats de la saison en élite B et en juniors A. Ainsi, l'élite A est-elle formée de quelque 35 meilleurs coureurs d'orientation du pays.

La longueur du parcours varie selon la catégorie et selon la région dans laquelle se déroule la course. Le nombre de postes est assez bien proportionné à la longueur du parcours: on compte, en général, une moyenne d'un poste tous les 800 à 1000 mètres. Les coureurs d'élite A couvrent des distances de 12 à 16 km pour des différences d'altitude allant jusqu'à 800 m. Les par-

cours des écoliers sont voisins de 3 kilomètres. Les temps de course oscillent, alors, entre 1 h 30 (élite A) et 25 minutes (écoliers).

Différentes formes

Il va sans dire que les départs d'une course d'orientation sont échelonnés, afin d'éviter le plus possible la formation de « trams » (expression propre à ce sport qui signifie: suivre un adversaire sans lire sa carte). La course d'orientation peut se dérouler sous différentes formes:

- de jour et individuelle: c'est la grande majorité des cas
- en équipes: quelques courses en équipes subsistent afin d'encourager le sport de masse
- de nuit: forme très difficile techniquement, réservée aux spécialistes
- en relais: les plus spectaculaires sont les championnats suisses (3 coureurs), le relais national à 5, et les relais de Pentecôte (7 coureurs dont 2 de nuit).

Toutes ces courses ont lieu par n'importe quel temps et dans les terrains les plus divers, que ce soit Jura, le Plateau, l'Emmental ou les Préalpes. La saison débute au mois de mars et prend fin à mi-novembre, par la traditionnelle course de la Tomila, course de longue durée avec départ en ligne.

tation, etc. Chaque poste est, en outre, muni d'une pince qui permet au coureur de « timbrer » sa carte de contrôle.

Problèmes d'organisation

Lors de concours régionaux, le nombre de participants s'élève régulièrement de 150 à 400. Lors de concours nationaux, on compte, actuellement, 600

à 800 compétiteurs. Ces nombres impressionnants posent de sérieux problèmes aux organisateurs. En effet, la réussite d'une course d'orientation exige une planification dans différents domaines, une organisation précise et bien conçue, assurant un déroulement impeccable. La course d'orientation est un sport jeune, qui n'a dans ses rangs que des sportifs actifs, qu'ils aient 50 ou 60 ans. On est donc bien loin de

l'idée généralement répandue du « comitaré » bedonnant! Cela implique qu'au moins une fois par année, chaque coureur fasse un sacrifice et participe à l'organisation d'une des 150 courses de la saison.

C'est là, en quelque sorte, la devise du coureur d'orientation: courir, organiser, et de nouveau courir. Et c'est là, peut-être, la définition d'un sportif « actif ».

Un sport qui n'a que des membres actifs

La course d'orientation est un sport encore relativement peu répandu en Suisse romande. Bien que quelques « foyers » se développent, dans le canton de Neuchâtel surtout, une certaine indifférence générale semble encore planer autour de cette discipline. Pourtant, à une époque où l'on parle tant de protection de la nature et de retour à celle-ci, pratiquer la course d'orientation n'est-il pas un excellent prétexte pour se maintenir en forme en parcourant, carte en main, le plus beau des stades, la forêt?

Sport d'élite ou sport de masse?

Au niveau du sport d'élite, on ne considère véritablement que les catégories élite A, dames A, juniors A et dames-juniors A. Mais ces athlètes ne constituent qu'un faible contingent dans l'éventail des 20 catégories nationales.

Les manifestations de course d'orientation sont donc une bonne alliance de sport de haute compétition et de sport de masse. Seniors, compétiteurs d'élite, dames, écoliers et écolières sont, dimanche après dimanche, au rendez-vous et luttent dans la même forêt pour les premières places de leurs catégories respectives. Pour les uns, il s'agit simplement de la joie et de la satisfaction de l'effort accompli; pour les autres, il y a peut-être une sélection pour un prochain championnat du monde.

Ainsi, se rencontrent débutants et coureurs d'élite lors de mêmes compétitions, et il est très réjouissant de constater qu'en course d'orientation, le sport d'élite ne s'est pas encore séparé du sport de masse.

Pas de « vedettes »

On dit que la course d'orientation est un sport qui se joue « dans les coulisses », alors que les autres disciplines occupent le devant de la scène. C'est assez juste. On n'y voit guère de spectateurs. Et pourtant, les mérites du coureur d'orientation ne sont pas moins ceux de ceux d'un autre athlète. Les exigences de la compétition sont extrêmement sévères. Un coureur d'élite A commence la saison avec, en moyenne, 1500 km d'entraînement à pied et à ski de fond. Travail par intervalles, résistance et agilité ont une importance capitale. Entraînement loin de tout spectateur, dans la nature, voilà la véri-



L'équipe neuchâteloise qui a participé, en 1973, à la deuxième course nationale « Jeunesse et Sport », à Sissach.

table dimension du sport populaire et du sport de compétition! Pas de spectateurs, pas d'argent. Et c'est là, peut-être, le seul inconvénient de ce sport d'idéalistes...

Élargir la base

Comme dans la plupart des sports, on cherche à attirer les jeunes. Pour ce faire, une condition primordiale: disposer de gens aptes à enseigner la course d'orientation. Grâce au mouvement « Jeunesse et Sport », la situation évolue très favorablement. Parmi les 18 branches sportives, dites de première urgence, touchées directement à l'heure actuelle, par « J+S », la course d'orientation est une de celles dont les structures sont déjà clairement établies et dont la documentation est la plus fournie.

Un autre point favorable est l'absence de licences. En effet, on ne trouve, en Suisse, aucun coureur d'orientation licencié. Cela permet à chacun, débutant ou compétiteur, de participer librement, au cours d'une saison, à 1, 2, 10 ou 40 courses.

Évolution technique

Un des problèmes importants, en course d'orientation, est le problème de la carte topographique. Jusqu'en 1965, les seules cartes utilisées étaient des fragments de carte nationale au

1:25.000. C'est alors qu'on se rendit compte que la précision de celles-ci ne suffisait plus. On entreprit l'élaboration de nouvelles cartes au 1:20.000 et au 1:16.667 (6 cm = 1 km), qui permettent de représenter un nombre considérable de détails supplémentaires. Cette nouveauté a pris de l'ampleur dans tous les pays membres de la Fédération internationale et les signes conventionnels ont été normalisés. En Suisse, dès 1965, ce sont 138 nouvelles cartes d'orientation qui ont été imprimées, dont 30 en 1973. 60% de ces cartes ont été établies dans les cantons de Berne et de Zurich. Dans le canton de Neuchâtel, on possède, maintenant, sept nouvelles cartes établies bénévolement par des membres de l'ANCO. Quand on pense que l'élaboration d'une de ces cartes représente, en moyenne, plus de 300 heures de travail...

Cette évolution dans la précision des cartes a, tout naturellement, engendré une augmentation du degré de difficulté des parcours et des postes. Les postes qui, auparavant, étaient signalés par des banderoles enroulées autour des arbres, sont maintenant signalés par des « lanternes » rouges et blanches montées sur des piquets de 70 cm de haut. Ce système permet de placer les postes dans des particularités bien précises du terrain telles que trou, souche, bloc erratique, limite de végé-

L'organisation sur le plan suisse

Il n'existe pas, en Suisse, de fédération à proprement parler. Les groupements et associations cantonales forment un organe qui est lui-même directement lié à l'ANEP (Association nationale d'éducation physique). Diverses commissions travaillent à des tâches bien précises: commissions technique, des équipes nationales, des championnats suisses, des relations publiques, etc. Sur le plan de la compétition, les principales épreuves sont réparties de la manière suivante:

- 1 championnat suisse individuel (*)
- 1 championnat suisse de nuit (*)
- 1 championnat suisse de relais
- 1 championnat suisse par équipes

Peu de Romands

Depuis son introduction en Suisse, la course d'orientation a toujours eu plus d'adeptes outre-Sarine qu'en Romandie. Actuellement, la participation romande se chiffre à environ 4% de la participation totale. Les Neuchâtelois, eux, représentent 3,5% de l'ensemble des coureurs helvétiques. Cette situation ne devrait guère changer dans les années à venir, les efforts entrepris en Suisse romande semblant être moins « payants » qu'en Suisse alémanique. Mais la progression globale est si importante qu'on en arrive à limiter le nombre de coureurs dans les épreuves nationales en subdivisant les principales catégories. Notons encore que la participation féminine représente environ 30% de la participation totale.

A l'association neuchâteloise

Créée le 17 avril 1970, l'Association neuchâteloise de course d'orientation (ANCO) a connu un développement extraordinaire. L'ANCO, qui avait pour but de former des moniteurs, d'organiser diverses manifestations (championnat et journées neuchâteloises), d'élaborer de nouvelles cartes d'orientation, de créer des clubs, d'aider les organisateurs et coureurs de pointe du canton et d'élargir l'information par la presse, a tenu son rôle à merveille.

Elle doit une grande partie de son dynamisme à un comité des plus solides, qui a été réélu en bloc durant trois années consécutives de la manière suivante:

Président: Willy Veuve; vice-président: Bernard Lecoultré; secrétaire: Daniel Emery; caissier: Pierre-André Christen; chef technique: Jean-François Mathez.

Au cours des quatre premières années de son existence, l'ANCO a organisé un grand nombre de manifestations dont les plus importantes ont été trois championnats neuchâtelois, le match aller de la rencontre Suisse romande-Belgique et, surtout, la 3^{ème} étape des « 5 jours de Suisse 1973 ». Le 6 octobre 1974, l'association neuchâteloise organisera le championnat suisse individuel.

Les meilleurs coureurs du canton

Comment débiter

Comme il faut un début à tout, il convient de signaler quelles sont les possibilités de prendre contact avec la course d'orientation.

La plupart des clubs organisent leurs propres entraînements. Pour le bas du canton, le Club d'orientation Laita (Neuchâtel) s'entraînera tous les mercredis après-midi du mois d'avril dès 16 heures, au Chanet.

Au mois d'avril, une nouvelle piste fixe sera inaugurée dans la forêt du Chanet. Voici en quoi consiste cette nouveauté:

Une vingtaine de postes, signalés par des plaquettes métalliques, seront posés aux alentours de la caserne du Chanet. Les emplacements de tous ces postes seront imprimés sur les nouvelles cartes d'orientation au 1:16.667. A partir de ce réseau de postes, toute une série d'exercices d'initiation à la

course d'orientation est prévue. Précisons encore que cette piste fixe a été conçue spécialement pour des débutants et qu'elle est, par conséquent, à la portée de tous. 500 cartes constitueront le premier tirage; après épuisement de celles-ci, un nouveau réseau sera posé et une nouvelle série de cartes sera imprimée. Voici où vous pourrez vous procurer ces cartes: kiosque de Vauseyon; Deltay-Sports, Neuchâtel; bureau de l'ADEN, Neuchâtel et Service cantonal des Sports, Pourtalès 2, Neuchâtel.

L'Association neuchâteloise de course d'orientation vous souhaite bonne chance et espère vous rencontrer à l'une des courses suivantes:

8 juin: C. d'o. du Jura neuchâtelois; 16 juin: C. d'o. du Val-de-Travers; 1er sept.: journée neuchâteloise de C. d'o.; 25 sept.: champ. scolaire.

Alain JUAN

FAN-L'EXPRESS

Réception centrale:

Rue Saint-Maurice 4
Neuchâtel
Téléphone (038) 25 65 01

Compte de chèques postaux 20 - 178

Nos guichets sont ouverts au public
de 8 heures à midi et de 13 h 45 à 18 h 10, sauf le samedi

Tous nos bureaux peuvent être atteints par téléphone de 7 h 30 à 12 heures et de 13 h 45 à 18 heures. En dehors de ces heures, une permanence est ouverte du dimanche au vendredi soir, de 18 h à 24 h. La rédaction répond ensuite aux appels jusqu'à 2 heures.

Délai de réception de la publicité:

Annonces

Les annonces reçues l'avant-veille à 15 heures peuvent paraître le surlendemain. Pour le numéro du lundi les annonces doivent parvenir à notre bureau le jeudi jusqu'à 15 heures; pour le numéro du mardi les annonces doivent parvenir à notre bureau le vendredi jusqu'à 15 heures.

Avis de naissance et avis mortuaires

Les avis de naissance et les avis mortuaires sont reçus à notre bureau jusqu'à 18 heures; dès ce moment et jusqu'à 22 heures. Ils peuvent être glissés dans la boîte aux lettres du journal située à la rue Saint-Maurice 4, dans le passage

Réclames et avis tardifs

Les réclames doivent nous parvenir jusqu'à 15 heures. Passé ce délai et jusqu'à 22 heures, nous n'acceptons plus que les avis tardifs dont la hauteur est fixée au maximum à 50 millimètres et de 50 millimètres pour les réclames.

Tarif de la publicité

ANNONCES: 56 c. le mm, min. 25 mm. Annonces locales 46 c. le mm, min. 25 mm. Avis tardifs et réclames urgentes Fr. 2.70 le mm. Réclames Fr. 2.—. Naissances, mortuaires 1.— le mm. Petites annonces non commerciales 35 c. le mot minimum Fr. 3.50

Pour les annonces de provenance extra-cantonale:

Annonces Suisses S.A., «ASSA», agence de publicité Aarau, Bâle, Bellinzona, Berne, Bienne, Fribourg, Genève, Lausanne, Locarno, Lucerne, Lugano, Moutier, Neuchâtel, Saint-Gall, Schaffhouse, Sierre, Sion, Winterthur, Zurich.

Tarif des abonnements

SUISSE

1 an	6 mois	3 mois	1 mois
84.—	44.—	23.—	8.50

ETRANGER

Tarif variable selon les pays, se renseigner à notre bureau.

Changements d'adresse

Veuillez nous adresser vos instructions par écrit, trois jours ouvrables d'avance, samedi exclu.

Les changements pour la Suisse, minimum une semaine, sont gratuits. Pour l'étranger, les frais de port sont facturés aux abonnés.

OFFRES D'EMPLOIS



cherche

UN EMPLOYÉ DE BUREAU

pour s'occuper des marchés de langue anglaise.

Au sein d'une petite équipe d'exportation, le titulaire est responsable des relations avec la clientèle (correspondance, commandes, etc.).

Bonne connaissance de l'anglais exigée.

Faire offres ou se présenter à Universo S.A., 82, av. Léopold-Robert, 2300 la Chaux-de-Fonds. Tél. (039) 23 30 33.

Si vous cherchez un contact avec la clientèle, étudiez notre proposition. Nous offrons à

une dame

travail intéressant propre et varié, à la journée entière.

Faire offres sous chiffres HT 1073 au bureau du journal.

Commerce de Neuchâtel cherche

une jeune téléphoniste

qui s'occupera également de petits travaux de bureau; connaissance de la dactylographie souhaitée.

Faire offres sous chiffres JV 1075 au bureau du journal.

Restaurant du Lion-d'Or, 2207 Coffrane, tél. (038) 57 11 91, cherche

sommelière

Bon salaire, congés réguliers. Débutante acceptée; nourrie, logée.

On demande une sommelière

connassant les 2 services. Entrée à convenir. Place stable ou pour la saison. (Bon gain). Vie de famille. Faire offres au Restaurant du Lac, 1462 Yvonand. Tél. (024) 31 14 51.



cherche pour compléter son personnel:

UN SERVICEMAN

Horaires réguliers. Très bonne rémunération. Semaine de 5 jours, caisse de retraite et avantages sociaux.

Prière de prendre rendez-vous avec M. Pierre Senn, tél. (038) 24 72 72.

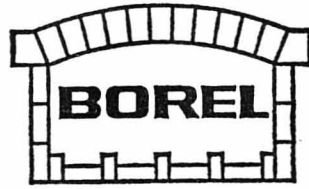

FABRIQUE DE FOURS INDUSTRIELS
cherche, pour son service de vente,

employé de bureau

auquel seront confiées les tâches suivantes:

- établissement des ordres pour les fournitures de rechange
- établissement des documents d'expédition
- surveillance de la facturation.

Langues: français, allemand et, si possible, notions d'anglais. Travail intéressant et varié.

Poste autonome pour candidat faisant preuve d'expérience et d'initiative.

Horaires mobiles.

Faire offres, avec copies de certificats, à la Direction de BOREL S.A., rue de la Gare 4, 2034 Peseux (NE), tél. (038) 31 27 83.

Entreprise de la branche mécanique de Neuchâtel désire engager les collaborateurs ci-après:

employé administratif

avec quelques années d'expérience pour seconder le chef du département

responsable du centre informatique

ayant une expérience en analyse et programmation

Pour les deux postes, nous offrons:

- Situation stable
- Ambiance de travail agréable

Faire offres, avec curriculum vitae, copies de certificats et prétentions de salaire, sous chiffres 28-900115 à Publicitas, Terreaux 3-5, 2001 Neuchâtel.

Compagnie suisse d'assurances cherche, pour son service des sinistres, à Genève, un

LICENCIÉ EN DROIT

de langue maternelle allemande, ayant de bonnes connaissances de français.

Il lui sera confié la liquidation des sinistres pour la Suisse alémanique, des travaux juridiques généraux, etc. D'une façon générale, activité extrêmement variée et offrant beaucoup de possibilités de prendre des responsabilités.

Excellentes conditions de travail et avantages sociaux de 1er ordre.

Les personnes intéressées sont priées de faire leurs offres sous chiffres S-920245-18 à Publicitas, 1211 Genève 3.

FTR

FABRIQUES DE TABAC RÉUNIES SA NEUCHÂTEL
MEMBRE DU GROUPE PHILIP MORRIS

Nous cherchons un(e)

ASSISTANT (E) SOCIAL (E) DIPLOMÉ (E)

pour compléter l'effectif de notre service social en place A NEUCHÂTEL, depuis de nombreuses années.

Le (la) candidat(e) choisi(e) sera chargé(e) d'analyser, de traiter et de trouver les solutions aux problèmes qui peuvent se poser aux services sociaux d'une grande entreprise.

Nous demandons une personne de toute confiance, disponible, et aimant travailler dans un petit groupe professionnel.

Des connaissances d'allemand, éventuellement d'italien et d'espagnol seraient un avantage.

Nous offrons des conditions de travail et des prestations sociales de tout premier ordre.

Offres et renseignements aux
Fabriques de Tabac Réunies SA.
Service de recrutement, 2003 Neuchâtel
Tél. 038 211145 - interne 225 ou 226.

Nous sommes une société internationale située à l'ouest de Lausanne et à proximité du Léman.

Pour la direction de notre département PUBLICITÉ/MARKETING, nous souhaitons engager une

secrétaire / collaboratrice

- Si vous êtes de langue maternelle française avec la sténographie
- Si vous maîtrisez parfaitement la langue de Shakespeare
- Si vous aimez travailler dans une ambiance jeune et dynamique

VOUS ÊTES CERTAINEMENT LA PERSONNE INDISPENSABLE QUE NOUS CHERCHONS!

Nos prestations sont celles d'une entreprise moderne.

Intéressée? Écrivez-nous sans tarder sous chiffres PE 901.223 à Publicitas, 1002 Lausanne, en joignant votre curriculum vitae.

La Société Suisse pour l'Industrie Horlogère (SSIH) qui groupe en particulier les marques Omega et Tissot, cherche, pour son département création et développement:

COLLABORATEUR

qui sera chargé du développement de nouveaux modèles de BOITES de la collection Omega. Relations avec fournisseurs. Contrôle d'avancement. Si possible, langue anglaise (niveau moyen).

Nous demandons:

- formation commerciale et/ou technique de l'habillement de la montre
- pratique de la création horlogère dans fabrication d'horlogerie ou production d'habillements
- goût, décision, entretient
- âge 25-45 ans.

Nous offrons:

- travail varié et possibilité de nombreux contacts
- horaires libres
- salaire en rapport avec capacités.

Entrée: dès que possible.

Faire offres à:
SSIH MANAGEMENT SERVICES S.A.,
Direction du personnel,
rue Centrale 63,
2501 Bienne.



CIR

Nous sommes une entreprise jeune et dynamique, spécialisée dans le domaine de l'électronique professionnelle: systèmes digitaux et analogiques, recherche spatiale.

Pour nos laboratoires de développement, nous cherchons un

ingénieur électricien ETS en électronique

Pratique 3 à 4 ans souhaitée.

Les intéressés sont priés de s'adresser au directeur technique, Compagnie Industrielle radioélectrique, 2076 Gals. Tél. (032) 83 13 33.



Nous cherchons pour notre siège à Genève

responsable de formation

pour notre service externe. La personne qui occupera cette fonction collaborera étroitement avec notre directeur commercial pour l'établissement et la réalisation des objectifs de formation et de perfectionnement de nos collaborateurs du service externe à tous les échelons. Elle sera appelée, dans le cadre de ses activités, à faire des déplacements en Suisse.

Nous demandons:

- des connaissances en matière d'assurances
- une expérience dans la vente (si possible en assurances)
- la langue maternelle allemande ou française, avec d'excellentes connaissances de l'autre langue (le suisse allemand souhaité).

Nous offrons:

- une activité intéressante et variée
- des contacts humains enrichissants
- des conditions de travail agréables
- des prestations sociales de 1er ordre.

Nous prions les personnes intéressées de bien vouloir faire parvenir leur offre manuscrite, accompagnée de leur curriculum vitae, copies de certificats et prétentions de salaire, à notre chef du personnel.

Direction générale
16, Avenue Eugène Pittard, 1211 Genève 25
Tél. 022 - 47 92 22

Coop Hit

17.4. - 30.4.1974



MOCCA GOLD

café lyophilisé
verre de 200 g

8.- au lieu de 9.50
sans caféine

9.- au lieu de 10.60



ARNI (au lait)
Chocolat Suisse,
au lait des alpes
extra-fin

2.20
au lieu de 2.85



Rexona
Spray
anti-transpirant

boîte de 100 g

2.65
au lieu de 3.65



Pâte dentifrice Beldent Fluor

1.40
au lieu de 2.20

Sardines du Maroc
à l'huile d'olive

3 boîtes de 125 g
seulement

1.95

Pêches

en provenance
de Californie
2 boîtes de 822 g
poids égoutté: 510 g

3.40
au lieu de 4.-

17.4. - 23.4.1974

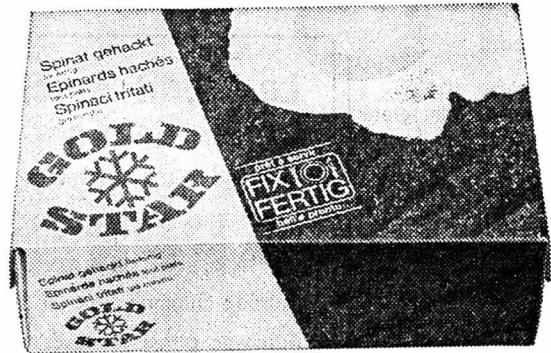

Epinards hachés
prêts à l'emploi
surgelés
paquet
de 600 g

1.20
au lieu de 1.60

Cervelas
emballés sous vide

3 pièces = 300 g
seulement

1.75

Pâtes alimentaires Coop
(Gala, Napoli, Rival)
actuellement encore
aux anciens prix.
Profitez-en!

Plus de pain frais?

En général les opinions des consommateurs sont extrêmement favorables quant à la fraîcheur du pain qu'ils achètent dans leur magasin d'alimentation du quartier. Toutefois, il se trouve des consommateurs qui font la réserve suivante: «Le pain est bon et, certes, bien frais. Mais pas aussi frais que le pain du boulanger».

Nos boulangers sont consternés

Nous avons soumis cette dernière opinion (peut-être est-ce également la vôtre?) au 37 chefs de nos boulangeries. A ce propos, M. J. Deschenaux, chef de la boulangerie, Coop Genève, déclare:

«Quant à la fraîcheur qui serait contestable - c'est un préjugé! Voyez: nous commençons à préparer la pâte la veille, à huit heures, tout comme les autres boulangers... et c'est à six heures du matin que nous sortons du four les derniers pains de la livraison du matin. Et l'après-midi, nous livrons une seconde fois du pain qui sort directement du four. En d'autres termes: le pain Coop est toujours frais!»

Ce que je pense du pain Coop

- J'achète mon pain quotidien chez Coop et j'en suis content.
- Jusqu'à présent, je n'ai jamais acheté du pain chez Coop, mais je vais l'essayer pour me faire une idée de sa fraîcheur.
- Votre pain n'est pas frais, du moins dans votre filiale

à _____

Nous faisons régulièrement des tests pour contrôler la qualité de notre pain. Donnez-nous votre adresse et nous pourrions vous inviter à participer à un test de ce genre. Nous vous remercions d'avance de votre intérêt.

Nom _____ Prénom _____
Rue _____ NPA _____
Localité _____ Tél. _____

Envoyer à: Coop Suisse
(Enquête sur le pain)
Case postale
4000 Bâle

prix bas permanents

Tomates pelées d'Italie	420 g	-.80
Jus de légumes biologiques		
Betteraves rouges	5 dl	1.70
Carottes	5 dl	1.70
Ceylon Tea English Blend	100 portions/160 g	1.50
Lipton's Tea	25 portions/ 50 g	1.40
Café soluble Elite	100 g	2.75
Fox au Dermafin	450 ml	1.20
Ajax nettoie-tout	530 g	2.35
Ouate de ménage	200 g	1.40

Prix net

Coop Prix net - Coop se met en quatre Coop

OFFRES D'EMPLOIS

OFFRES D'EMPLOIS

OFFRES D'EMPLOIS

FTR

FABRIQUES DE TABAC REUNIES SA NEUCHÂTEL
MEMBRE DU GROUPE PHILIP MORRIS

Si vous vous sentez attirée par une activité dans un

service social

et que vous êtes à même de travailler avec une très grande discrétion, vous êtes certainement la

SECRÉTAIRE

que nous cherchons pour compléter l'effectif de notre Division du personnel.

La candidate que nous choisirons pourra justifier d'une formation commerciale complète et de quelques années d'expérience. Elle sera chargée de toutes les activités de secrétariat se rapportant à notre service social, ainsi que d'un certain nombre de tâches d'ordre confidentiel.

En plus de ses qualités de discrétion, notre nouvelle collaboratrice devra faire preuve d'initiative, de disponibilité et de précision dans son travail. Des connaissances d'allemand, éventuellement d'italien, seraient un avantage.

Nous offrons des prestations sociales de premier ordre ainsi qu'un restaurant d'entreprise, divers clubs de loisirs, etc.

Offres et renseignements aux
Fabriques de Tabac Réunies SA.
Service de recrutement, 2003 Neuchâtel
Tél. 038 211145 - interne 225 ou 226.

COJO NEUCHÂTEL

engage pour

LA CITÉ UNIVERSITAIRE
LA TREILLE RESTAURANT
LA CAFÉTÉRIA Portes-RougesCOMMIS DE CUISINE
APPRENTI CUISINIER
AIDE DE BUFFET
FILLE OU GARÇON DE BUFFETPrestations sociales d'avant-garde.
Téléphone (038) 24 68 05.Commerce de papier
cherche une dame

à la demi-journée

pour s'occuper
de travaux
de bureau.
Atmosphère agréable
dans un bureau
occupé par
deux personnes.
Tél. (038) 25 44 70.Etablissement hospitalier
de Neuchâtel

cherche, pour son service du personnel,

une employée de bureau

Faire offres complètes sous chiffres 28-900114 à
Publicitas, Terreaux 5, 2001 Neuchâtel.Nous cherchons,
pour date
à convenir, une
SERVEUSE
Bien rétribuée.
Tél. (024) 37 12 23.Institut catholique
cherche personne
pournettoyage
à la demi-journée.
Tél. 25 95 12.La Société Suisse pour l'Industrie Horlogère (SSIH)
qui groupe en particulier les marques Omega et Tissot,
cherche, pour ses services marketing, un

COLLABORATEUR

dont les tâches principales seront :

- la gestion d'une banque de statistiques : réception des données, contrôle des fichiers, édition et diffusion, surveillance des délais (Marketing Fact Book)
- répondre à des demandes spéciales d'information chiffrée
- travaux d'analyse et de synthèse des statistiques existantes
- contacts avec les utilisateurs, participation à des travaux de développement.

Nous demandons :

- formation commerciale
- sens de l'organisation, esprit systématique
- intérêt pour les travaux statistiques
- connaissances EDP souhaitables.

Nous offrons :

- travail varié dans une équipe dynamique
- salaire en rapport avec capacités.

Faire offres à :

SSIH Management Services S.A.,
Direction du personnel,
rue Centrale 63, 2500 Bienne.

CARDINAL

Entrepôt de la Brasserie du Cardinal S.A.,
à Neuchâtel, chercheCHAUFFEUR
POIDS LOURD

Horaire régulier. Place stable.

Pour prendre rendez-vous, téléphoner au
(038) 25 11 04.LA FUTURE NOUVELLE DIRECTION
de l'hôtel-restaurant des Beaux-Arts
engage pour le 1er juin :chef de cuisine
fille de buffetAdresser offres écrites ou se présenter avec certificats chez
M. J.-M. Balmelli, hôtel Le Chalet,
2016 Cortaillod. Tél. (038) 42 14 38.

maret

2014 BÔLE - NEUCHÂTEL - 038 41 10 21

Nous cherchons
mécanicienspour participer activement à la mise au point
de fabrication et d'appareils spéciaux.L'initiative, l'indépendance dans le travail et la
qualité d'exécution sont nos principales exigences.Les formations de base telles que mécanicien de
précision, ouvrier, faiseur d'étampes ou micro-
mécanicien conviendraient particulièrement ;aides-mécaniciens ou
ouvriers qualifiéspour la conduite de machines spéciales ou
l'exécution de traitement thermique.Les intéressés recevront une formation complète.
Il leur sera ensuite confié la responsabilité
d'opérations importantes.
Horaire libre, transport du personnel.FABRIQUE DE PIERRES ET PIÈCES DÉTACHÉES
MINIATURES POUR HORLOGERIE ET INSTRUMENTS

DRAIZE

CHERCHE

pour son département MANUTENTION
comprenant
les élévateurs

INGÉNIEUR ETS

en qualité de

chef du service après-vente

Ses attributions seront les suivantes :

- animation d'une équipe de 25 collaborateurs dont le but est de toujours mieux servir nos clients aussi bien dans nos ateliers de Neuchâtel que dans nos centres de service externes
- formation technique du personnel
- entretien de contacts positifs avec nos clients, nos fournisseurs et les autres services de la société
- gérance administrative et technique du service après-vente dans son ensemble.

Nous demandons :

- expérience pratique si possible dans le domaine de la manutention
- habitude de conduire du personnel
- bon organisateur et gestionnaire
- connaissance des langues française et allemande, si possible bilingue ; l'anglais serait un avantage pour les contacts avec nos usines.

Nous offrons :

- poste à responsabilités
- travail intéressant et varié
- conditions modernes d'engagement.

Si ce poste vous intéresse, veuillez adresser
l'obligance de nous faire parvenir vos offres
de service ou de nous téléphoner.DRAIZE S.A. Service du personnel
Rue des Draizes 51
2006 Neuchâtel.
Tél. (032) 25 11 25 (Interne 425).

DRAIZE

L'IMPRIMERIE CENTRALE ET DE LA
FEUILLE D'AVIS DE NEUCHÂTEL S.A.
cherche, pour son département des
apprêts,

PERSONNEL FÉMININ

surnuméraire, de nationalité suisse ou
titulaire d'un permis d'établissement,
pour 1-2 mois environ.Prière de se présenter à la réception
de l'imprimerie, 4, rue Saint-Maurice,
ou de téléphoner au No 25 65 01,
interne 254.

Proposons travail immédiat à

1 comptable
1 sténodactylo
1 perfo-vérificatriceNouveau : si vous réservez, votre salaire sera garanti
dès le premier jour de votre disponibilité, même si votre
travail est retardé.

Tél. 24.76.76 - 8 a, rue du Seyon - 2001 Neuchâtel

Entreprise de transport,
M. Mathey,
Neuchâtel et Hauterive,
cherche pour entrée immédiate
ou à convenir

chauffeur de camion

consciencieux, permis
catégorie D pour camions bascu-
lants et multibenne.
Place stable et bien rétribuée.
Saisonnier accepté.Prendre rendez-vous en télépho-
nant au (038) 25 24 67 ou 25 93 22.

DEMANDES D'EMPLOIS

PEINTRE

grande expérience
dans peinture,
domaine machines-
outils, cherche
place
à responsabilité
ou comme chef.
Prétentions
sans exagération,
adaptées à
l'importance
du poste.Faire offres sous
chiffres P 28-460100
à Publicitas,
51, av. Léopold-
Robert,
2301 la Chaux-de-
Fonds.Suisse allemande,
19 ans, cherche
place commeaide
de bureauConnaissances
de français
et de la dactylo-
graphie.Faire offres sous
chiffres 28-300209
à Publicitas,
Terreaux 5,
2001 Neuchâtel.

Etudiant grison

cherche place pour juillet - août
(préférence : placement techni-
que).Faire offres sous chiffres
13-300.944 à Publicitas,
7002 Colre.Jeune homme, Suisse allemand,
cherche place de
MENUISIER

à Neuchâtel ou aux environs.

Entrée le 1er juin.

Faire offres à :

Plus Müller,
c/o famille Steinhäuser,
1678 la Pierraz (FR).Agent de méthodes
A.S.E.T.plusieurs années de pratique,
formation de base de mécanicien-
outilleur, recherche changement de
situation, poste à responsabilité,
dans la ligne ou état-major.
Adresser offres écrites à FS 1083
au bureau du journal.Je cherche, pour le 1er juillet,
une placed'employée
de commercepour me perfectionner en langue
française, près de Neuchâtel ou à
Neuchâtel.
Faire offres sous chiffres
K 37-300495, à Publicitas,
4500 Soleure.Jeune dame cherche emploi en
qualité deréceptionniste
ou téléphonisteLangues nationales. Mi-temps ou
temps partiel.
Adresser offres écrites à ER 1082
au bureau du journal.Jeune coiffeur pour dames,
indépendant, cherche

PLACE

pour le 30 avril dans Salon de
premier ordre.Adresser offres à
Felix Wöndli,
Rathausgasse 20, 5400 Baden.Jeune employée
commercialesuisse allemande, ayant terminé
son apprentissage au printemps
1974, cherche place en Suisse
romande pour approfondir ses
connaissances en langue fran-
çaise, de préférence à Neuchâtel
ou aux environs.
Adresser offres sous chiffres
OFA 204 Zf à Orell Füssli
Publicité S.A., case postale,
8022 Zurich.

Commerçants

Ne vous creusez pas la tête pour vos
problèmes de publicité. Nous avons
pour les résoudre un service à votre
disposition.

Feuille d'avis de Neuchâtel

APPRENTISSAGES

On cherche

1 apprenti
ferblantier-
installateur sanitaireEntrée mi-août.
S'adresser à Alfred Gross,
ferblanterie-appareillage,
Neuchâtel.
Tél. (038) 25 20 56.

Nous cherchons pour l'automne

apprentie
de commercePréférence serait donnée à de-
moiselle bilingue, français-alle-
mand. Bon apprentissage garanti.
Références à disposition. Salaire
supérieur, semaines de 5 jours
(dont 1 1/2 jour d'Ecole profession-
nelle). Ambiance agréable.Horlogerie de précision URECH,
Boîne 20, Neuchâtel.
Tél. 24 60 60, tél. privé 25 85 68.Le Crédit Foncier
Neuchâtelois

cherche, pour son siège de Neuchâtel, un

APPRENTI

Entrée : automne 1974 ou date à convenir.

Adresser offres manuscrites à la Direction, rue du
Môle 6, 2001 Neuchâtel.

cisac

CISAC S.A.
FABRIQUE DE PRODUITS
ALIMENTAIRES
2088 CRESSIER (NE)

formerait

APPRENTI (E)
DE COMMERCE

Début d'apprentissage : mi-août 1974.

Possibilité d'acquiescer une solide formation sous la
conduite de personnes qualifiées et compétentes,
dans une ambiance de travail jeune et agréable.Pour tous renseignements, écrire ou téléphoner à
CISAC S.A., 2088 Cressier (NE), tél. 47 14 74,
Interne 32.

FAN L'EXPRESS FAN L'EXPRESS

35.000

EXEMPLAIRES

ce n'est pas une fois
par mois maisle tirage CONTROLÉ
de la FAN
feuille d'avis
de Neuchâtel
L'EXPRESS(Contrôlé par la société anonyme
Recherches et études des moyens publicitaires, Zurich
Commission romande Lausanne)

L'EXPRESS FAN L'EXPRESS FAN

Gonset



bien sûr!

En matière souple et résistante: un confort intime «à petits prix» qui respecte votre féminité.

Balconnet, bonnets dentelle renforcés, ou non renforcés (à choix), bretelles stretch. blanc, poudre, mais, tailles 65 à 80 **6.50**

Gaine-slip ou jambes courtes (à choix), tulle Lycra, plaque dentelle devant, blanc, chair, tailles 65 à 75 **6.50**

profitez vite! **6.50**



discount alimentaire Cernier

Fermé le lundi matin

DES PRIX IMBATTABLES

		Prix DIGA
OMO tambour	5 kg	16⁹⁰
ENKA	900 g	3⁵⁰
WOLLANA	1 kg	6⁷⁰
BIÈRE CARDINAL	bout. 6 dl	-.75
Côtes-du-Rhône A.C. Vieux Remparts	7 dl	2⁹⁵
Côtes-du-Rhône A.C. Vieux Remparts	litre	3¹⁵
POMME PURE 40°	litre	13⁹⁵
EAU-DE-VIE DE POMME (GOLDEN)	litre	15⁹⁰
PASTIS « Troublante » et « Alizé »	litre	18⁹⁰
SUZE	bout.	15⁹⁰

1^{er} étage : meubles espagnols et rustiques articles de ménage

Réparation
Freins
Embrayage
Amortisseurs
Echappements
Préparation à l'expertise
Garage de la Cuvette

Tunnels 9,
Neuchâtel.
Tél. (038) 25 29 50.

les nouvelles collections sont arrivées

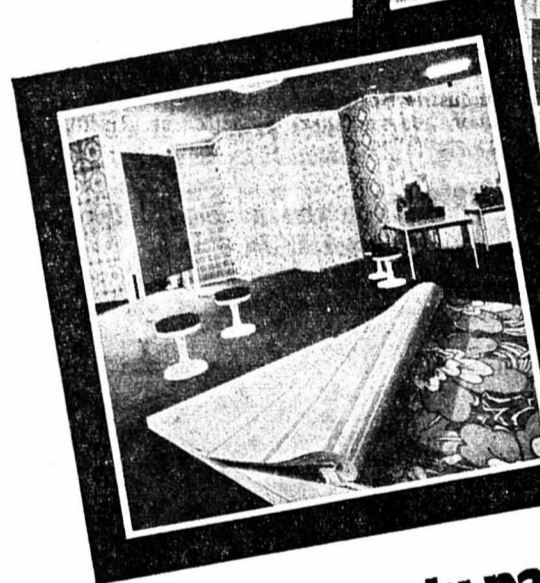

tissus assortis rideaux et moquettes couleurs et vernis articles pour peintres

la boutique du papier peint vous convie à son exposition permanente

neuchâtel
fbg de l'hôpital 27
tél. 25 91 77

papiers peints luthy+co

Leidi un confort qui rend jaloux...

Malgré ses apparences rustique «nouveau style» ce salon intime vous apportera autant de bien être que le plus confortable des salons classiques. La qualité de ses bois et de ses coussins de cuir pleine peau

en font un ensemble de grand standing. Le fabricant vous l'offrant directement, il peut vous assurer un prix avantageux et un service après vente inégalable.

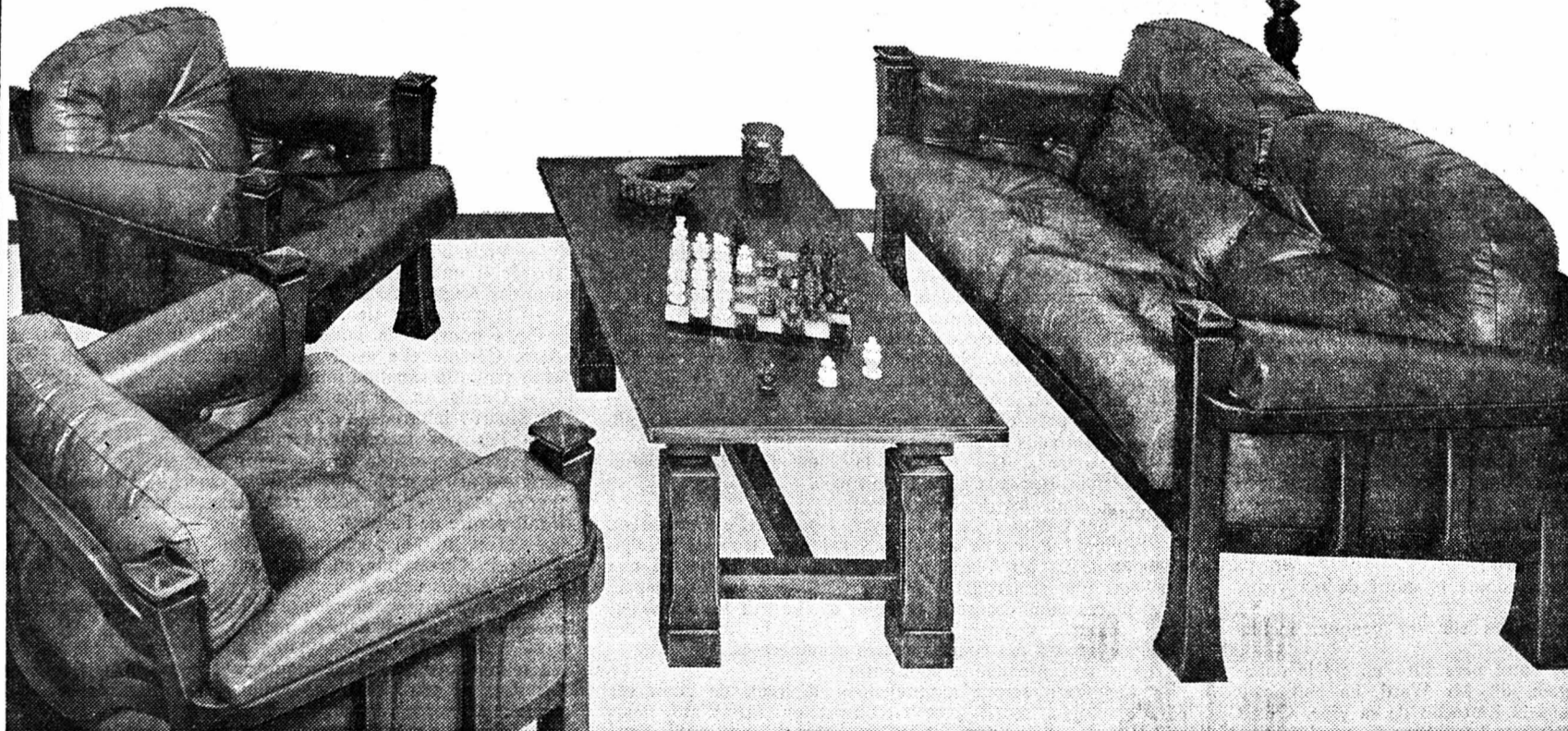
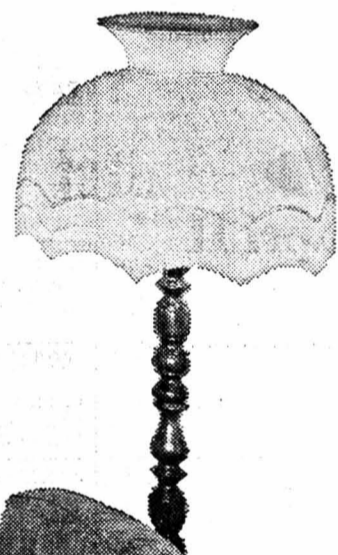

Magasins-expositions à:
Lausanne
Rue St-Martin 34
Genève
Place des Alpes
Bevaix (NE)
Centre de l'habitation
Marly (FR)
Centre commercial

Fabrique romande de meubles

Leidi

meubles

Bon pour le nouveau coffret Leidi, que je recevrai gratuitement et sans aucun engagement de ma part.

Je m'intéresse plus particulièrement à:

Nom: _____
Adresse: _____

A retourner à Leidi, fabrique romande de meubles, 1030 Bussigny

Ouvertures nocturnes les mardis et jeudis jusqu'à 21 heures

COURS DE PRINTEMPS INSTITUT INTERNATIONAL



pour l'enseignement de la gestion d'entreprises commerciales

LES PROFESSIONS D'AVENIR...

perforatrices
opérateurs

programmeurs
analystes

Si vous n'avez pas de métier
Si vous voulez changer de profession
Si vous voulez améliorer votre situation
Hommes, femmes, jeunes et moins jeunes

TOUT EST POSSIBLE

Un renseignement ne coûte rien.
Renseignements et inscriptions au secrétariat, rue des Fausses-Braves 3, Neuchâtel. Tél. (038) 24 33 73.
Cours à la Chaux-de-Fonds dès le 30 avril 1974.

Bon à retourner à l'adresse ci-dessus pour renseignements gratuits.

Nom: _____ Prénom: _____

Rue: _____ Localité: _____

Tél. privé _____ Tél. professionnel _____

Vous pouvez m'atteindre de préférence au No _____

Le rangement c'est...



L. 102,5	L. 152,8	L. 203,1	L. 253,4	L. 303,7	L. 354,0
dès 455.-	720.-	855.-	1110.-	1250.-	1505.-

... Armoire murale aux diverses possibilités

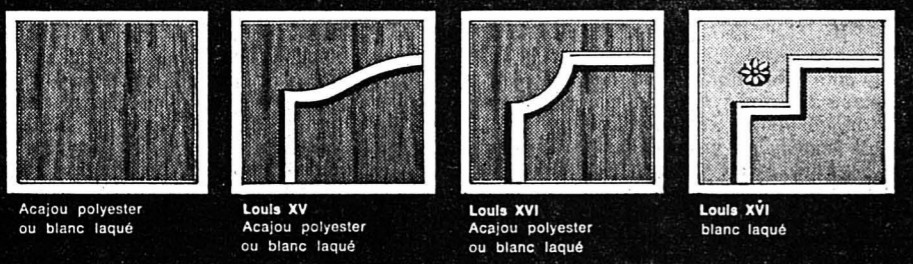

Acajou polyester ou blanc laqué
 Louis XV Acajou polyester ou blanc laqué
 Louis XVI Acajou polyester ou blanc laqué
 Louis XVI blanc laqué



PESEUX - NEUCHÂTEL
 Grand-Rue 38
 Tél. (038) 31 13 33

Lausanne
 Saint-Pierre 4
 Rue de l'Ale 15

Vevey
 Général-Guisan 58

La Chaux-de-Fonds
 65, rue de la Serre

Genève
 Rue des Charmilles 3

PROFITEZ TOUS DES PRIX HYPER

- Biscuits KAMBLY Caprice 300 g **3.95**
- Bonbons VIT-O-MINT 125 g **-80**
- COLGATE Fluor S 125 g **2.50**
- COMFORT au renovy! 4700 g **8.30**
- Vin rouge de TUNISIE le litre verre **1.85**
- Barbecue GRILL-MOTOR la pièce **49.-**



Votre alimentation - Votre cave
Votre boucherie, c'est

HYPER YVERDON

Beau choix de CARTES DE VISITE
à l'imprimerie de ce journal



UNE OFFRE À SAISIR

RAVISSANTE ROBE

pour dame, fantaisie, col cravate, courtes manches,
2 plis creux devant, en brun-noir, marine-vert,
marine-rouge, brun-lilas, tailles 40 à 52

Un prix Gerle

33.-

TOUJOURS UN CHOIX TERRIBLE DE PULLOVERS
DAME À PARTIR DE FR. **9.-**

FERMÉ LE LUNDI FERMÉ LE LUNDI

Ruelle Dublé 3



Tout le monde parle de la coordination des assurances du personnel.

Qui la fait?

Prévoyance en faveur du personnel - Plan de sécurité LA GENEVOISE - Pour votre personnel et vous-même: avenir assuré.

En tant que responsable de votre entreprise, vous savez qu'une bonne prévoyance en faveur de votre personnel peut vous aider considérablement sur le marché du travail. LA GENEVOISE s'occupe tout particulièrement de ces questions. Sa longue expérience a démontré la nécessité de coordonner les assurances vie, maladie et accidents. Le plan de sécurité LA GENEVOISE vous aide à éviter une double ou une sur-assurance. Vous pouvez donc économiser de l'argent. N'attendez plus et faites appel à notre conseiller en assurances pour assurer l'avenir de votre personnel et le vôtre.



LA GENEVOISE ASSURANCES

Direction générale LA GENEVOISE
16, Avenue Eugène-Pittard - case postale 332
1211 Genève 25
Téléphone 022 47 92 22 (int. 315)

Vie, maladie, accidents, responsabilité civile, casco, vol, incendie, bris de glaces, dégâts des eaux.

Agences générales à Bâle, Berne, Coire, Fribourg, Genève, La Chaux-de-Fonds, Lausanne, Lucerne, Lugano, Rheinfelden, Saint-Gall, Sion, Soleure, Wettingen, Zoug. Sous-direction à Zurich.



COUPON

Je suis intéressé par le plan de sécurité LA GENEVOISE et attends votre téléphone.

Entreprise _____

Branche _____

Personne à contacter _____

Adresse _____

Téléphone _____



IL VOUS RESTE A PEINE 24 HEURES

pour acheter vos billets de **LOTÉRIE ROMANDE** — Tirage demain



CHEZ ★ JEANINE ★

(Domino)

Avenue Léopold-Robert 80 - Tél. (039) 23 43 00
(Direction : J. APICE)

CABARET - DANCING

SEXY
VARIÉTÉS

STRIP-SHOW
DANSE



Vacances en vue

...profitez de quelques jours de vacances pour la visite d'une ville intéressante

Si, de façon confortable et délassante, vous désirez visiter une des intéressantes villes d'Europe, choisissez airtour suisse, le label des vacances heureuses. Nous vous proposons des vols agréables, en jets modernes, à destination de 11 différents centres culturels. Pour un prix avantageux, sont inclus le logement dans un bon hôtel, en situation centrale, le petit déjeuner et les transferts.

	4 à 5 jours à partir de Genève ou Zurich	supplément pour carburant
Amsterdam	dès Fr. 248.-	Fr. 25.-
Athènes	dès Fr. 298.-	Fr. 58.-
Berlin (vol seulement)	dès Fr. 198.-	Fr. 30.-
Dresde	dès Fr. 198.-	*
Istanbul	dès Fr. 298.-	Fr. 66.-
Lisbonne	dès Fr. 328.-	Fr. 50.-
Londres	dès Fr. 198.-	Fr. 25.-
Marrakech	dès Fr. 395.-	Fr. 66.-
Palma de Majorque	dès Fr. 198.-	Fr. 38.-
Prague	dès Fr. 381.-	*
Séville	dès Fr. 298.-	Fr. 56.-
Tunis	dès Fr. 298.-	Fr. 45.-
Vienne	dès Fr. 248.-	Fr. 25.-

De nouveaux suppléments pourront éventuellement s'ajouter aux actuels. Cependant, nous vous garantissons que, pour les destinations mentionnées ci-dessus, vous n'aurez à payer aucun autre supplément relatif à l'augmentation des frais de carburant, à condition que vous vous inscriviez maintenant.

*Exceptions: Dresde, supplément pour carburant inclus. Prague, supplément pour carburant inclus jusqu'à fin avril 1974.

Le prospectus spécial des vols city fournit les renseignements détaillés concernant les dates de voyage, plans de vol, hôtels et choix d'excursions. Informez-vous auprès de votre agence de voyages airtour suisse.

Neuchâtel: Wagons-Lits/Cook ■
Voyages Marti SA ■
Voyages Wittwer & Cie ■
AVY-Voyages ■
Popularis Tours ■

La Chaux-de-Fonds: Voyages Marti SA ■
Porrentruy: Voyages Stucky ■

300 agences de voyages sont à votre disposition en Suisse, portant la marque

airtour suisse
LE LABEL DES VACANCES HEUREUSES

Restaurant Sternen, Gampelen

à midi et le soir ASPERGES FRAICHES

accompagnées de notre délicieux jambon de campagne, un véritable festin.
Prière de réserver votre table.
Se recommande : famille Schwander.
Tél. (032) 83 16 22.
Fermé le mercredi.

PLAISIR DES VOYAGES - VACANCES BALNÉAIRES

En car Marti, sans transporter vos bagages, directement jusque devant la porte de votre hôtel. Ainsi vous pouvez jouir du soleil, de la mer et vous reposer.

Portoroz-Rovinj	10 jours	Prix forfaitaire	dep. 420.-
Ile d'Ischia	12 jours	Prix forfaitaire	dep. 790.-
Lido di Jesolo	10 jours	Prix forfaitaire	dep. 395.-
Vacances balnéaires à Royan	12 jours	Prix forfaitaire	dep. 1150.-
Rosas - Costa Brava	11 jours	Prix forfaitaire	dep. 485.-

Demandez le programme
Vacances en autocar 1974 Marti
Renseignements, inscriptions auprès de



Restaurant Linde, Kappelen, près d'Aarberg

chaque jour ASPERGES FRAICHES

Tél. (032) 82 12 42.

UN BIENFAIT POUR VOS DENTS !

Brossez-vous les dents avec la brosse à dents électrique mio ★ star. Elle vous garantit un nettoyage efficace et intégral des dents. Masse et fortifie les gencives. Prévient la formation du tartre

mio ★ star

la brosse à dents électrique pour toute la famille.

Avec cordon, prise, support mural et 4 petites brosses interchangeables de différentes couleurs

45.-
(au lieu de 55.-)

maintenant

Brosses de rechange, les 4 pièces 2.50

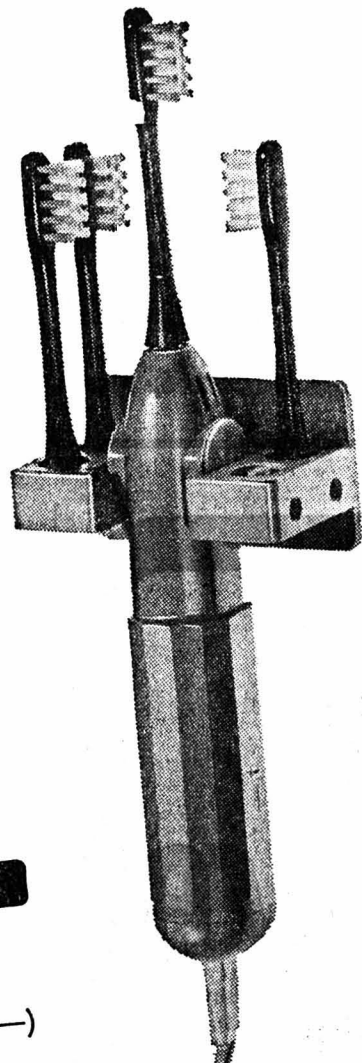

MIGROS

PAVILLON

Tél. 25 84 98
Palée
Perches
Friture
Entrecôte
Assiette du jour



NEUCHÂTEL
Ce soir
danse avec
les «Atlantides»

DÉMÉNAGEMENTS

DEVIS - VISITE DE MOBILIER - CARTONS

M. DANUSER

Tires 22 (038) 33 17 48
2034 PESEUX (038) 31 57 83

Transports internationaux

En croisière comme en vacances, la différence tient à ceux qui vous accompagnent!

Garantie de prix Kuoni
En passant immédiatement votre réservation de vacances, vous avez la même assurance que si vous avez la croisière devant continuer à votre départ. C'est pourquoi: Réservez maintenant, même si vous ne partez que plus tard!

Croisière en Grèce avec vacances balnéaires sur l'île de Crète ou l'île de Rhodes 15 jours, dès Fr. 898.- + Fr. 65.-

En vacances, pour ne songer à rien d'autre qu'aux vacances, il faut se fier à ceux qui savent. A bord de l'«Aphrodite» comme ailleurs où les animateurs Kuoni sauront vous faire passer une délicieuse semaine. Vous faire découvrir les beautés de la mer Egée. Et celles d'Athènes et du Pirée. Vous pouvez aussi compter sur eux pour passer une autre semaine de bonnes vacances au soleil, au bord de l'eau, sur l'île de Crète ou l'île de Rhodes.

Réjouissez-vous d'avance et procurez-vous dès maintenant notre brochure «Festival de vacances 1974».



Toujours en quête des plus beaux endroits pour de plus belles vacances

Neuchâtel, 8, rue de l'Hôpital, 24 45 00 Bienne 3, Dufour 17/Collège, 22 14 22

Crédit comptant

Commande d'argent comptant bon marché

Les restrictions de crédit ont été allégées. Nous pouvons de nouveau maintenant mieux satisfaire vos désirs.

Montant désiré Fr.	remb. mensuel Fr. (max. 24 mois)
But du crédit	
Je désire conclure une assurance pour solde de dette*	
Je suis en bonne santé et entièrement apte au travail*	*oui/non
Nom	Prénom
NP/Lieu	Adresse
A l'adresse ci-dessus depuis	Nationalité
Domicile précédent	Adresse
Né le	Profession
Etat civil	Nombre d'enfants
Employeur	Depuis
Salairé mensuel Fr.	Revenus access. mensuels Fr. (p. ex. revenu de l'épouse etc.)
Loyer mensuel Fr.	Dettes remboursables par acomptes Fr.
Date	Signature

Banque Rohner SA

1211 Genève 1 31, rue du Rhône Tél. 022 24 13 28 9001 St-Gall Neugasse 26 Tél. 071 23 39 22 Succursales à Zurich, Lugano et Chiasso

Jazz in Bern presents

Dimanche 28 avril 1974, à 20 h, au restaurant National, à Berne.

Ornette Coleman Sextet

Billets : tél. (031) 22 80 11.

documents en dépôt à l'étude de feu Charles WUTHIER

quand vivait notaire à Cernier, sont priées de s'adresser sans tarder à Me Pierre FAESSLER, notaire au Locle. Tél. (039) 31 43 10.

boucherie - charcuterie **margot**
votre boucherie Seyon 5 Neuchâtel
25 66 20
25 66 21

Cette semaine : avantageux
rôti de bœuf lardé
et toujours nos succulents
rôtis pour la broche
bien préparés et finement épicés.

TONY'S BAR
T. PALUMBI
Monruz 21
Tél. 24 15 62
PIZZAS FRAICHES
fait maison
Tous les soirs sauf dimanche de 18 à 22 h 30

Un succès à Chiètres des asperges fraîches à l'ancien prix.

Les restaurants renommés de Chiètres se recommandent.

Hôtel Löwen	Tél. (031) 95 51 17
Gasthof Seeland	Tél. (031) 95 51 15
Hôtel Bären	Tél. (031) 95 51 18
Hippel Krone	Tél. (031) 95 51 22
Hôtel Jura	Tél. (031) 95 53 08

Alfasud Voiture de l'année en Scandinavie
Fr. 10'450.- 7,2 litres / 100 km à 100 km/h (ADAC, Quattroruote)

Presse Minute vous offre des imprimés à bon compte, mais Presse Minute va encore plus loin, en ouvrant un rayon de papeterie. Elle se met au service de l'administration, du secrétariat, des écoles et des particuliers en offrant tout un choix de



**Blocs
Enveloppes
Papier quadrillé
Papier pour double, etc.**

dans les qualités et formats courants à des prix Presse Minute.

Presse Minute vous invite à venir la trouver dans ses spacieux locaux au 6, rue du Concert, pour vous démontrer ses nouvelles possibilités.

Département rapide de l'Imprimerie Centrale S.A.

Rue du Concert 6, Neuchâtel - Tél. 25 65 01

RESA

recouvre rapidement
et à peu de frais
vos comptes impayés

RESA
RECOUVREMENTS SA

16, rue de l'Hôpital
2001 Neuchâtel
Tél. 038 25 27 49

VOLS GASTRONOMIQUES

des cuisiniers suisses
pour vous en Espagne

1 semaine Frs 260.-

Jusqu'à Frs 450.-.
Les hôtels Universal ont invités chaque semaine entre Pâques et Pentecôte 10 chefs-cuisiniers suisses réputés comme conseillers culinaires à

MAJORQUE

Vois Jet Coronado au départ de Bâle, Zurich et Genève. Pension complète et transferts. A partir de Frs 420.- hôtel avec piscine d'eau de mer couverte.

prochains départs:

28 avril - 5 mai
5 mai - 12 mai
12 mai - 19 mai

Prospectus à envoyer à:

Le spécialiste pour Majorque
UNIVERSAL AIR TOURS
SUACSA Steinenbachgässli, 34
4002 Bâle Tél. 061 / 221544

Nouveauté dans le grand programme économique Opel.

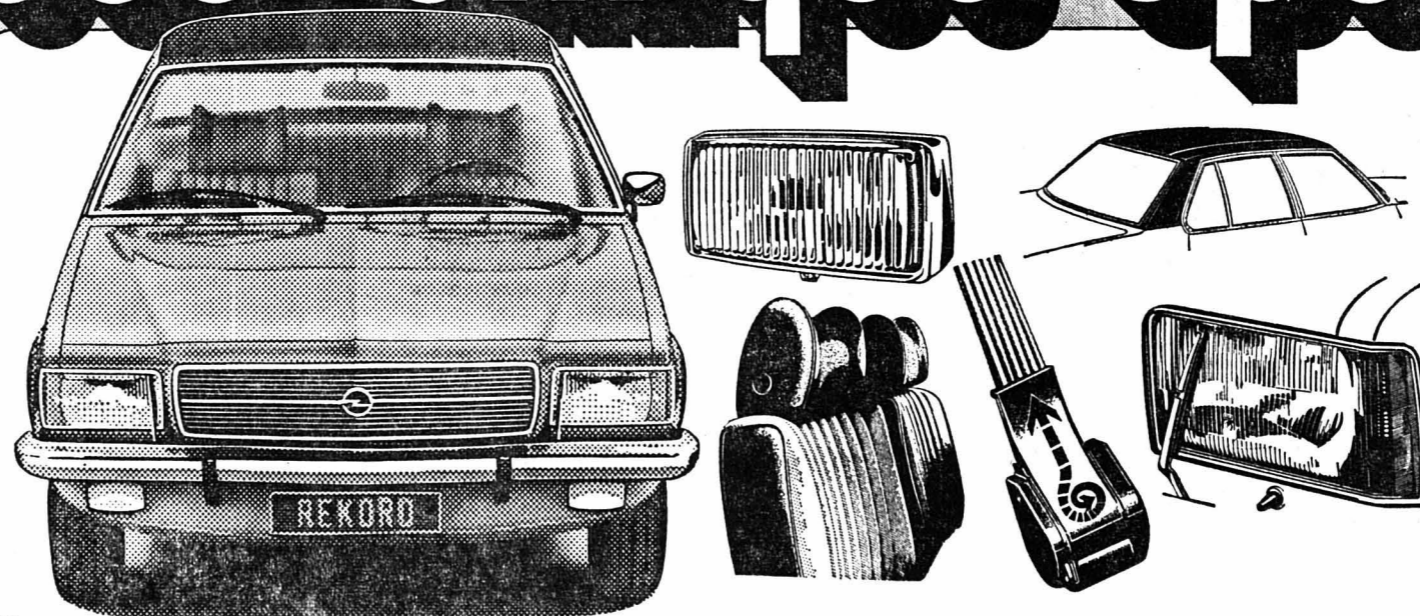

La Rekord Plus. Economisez Fr. 700.- et davantage.

Vous trouverez maintenant à votre Centre Economique Opel une belle occasion de plus d'économiser: La Rekord Plus. Elle possède, en plus de l'équipement de série de la Rekord 1900 S, des appuie-tête pour les sièges avant, un système de nettoyage de phares, un couvercle chromé de réservoir d'essence fermant à clef, deux phares antibrouillard à halogène, lave-glace avec contact automatique d'essuie-glace, des ceintures de sécurité s'enroulant automatiquement, des poches à cartes dans les portes avant et un toit en vinyle.

Mais voici certainement l'avantage le plus spectaculaire: La Rekord Plus vous fera économiser Fr. 700.- avec boîte à vitesse manuelle, et Fr. 900.- avec boîte GM entièrement automatique à 3 rapports.



Autre point dans le programme économique Opel: les offres d'échange inhabituellement avantageuses de votre agent Opel. Si vous vous décidez maintenant pour une Opel, vous réaliserez une économie particulièrement importante.

Et si vous roulez Opel, le programme économique se poursuit car une Opel est économique à l'entretien. Elle ne consomme que peu d'essence, ses prétentions lors des services sont minimes, les pièces de rechange éventuellement nécessaires sont avantageuses et rapidement obtenues. Et finalement si vous échangez votre Opel, elle représentera toujours une valeur de revente sûre. Tout cela constitue certainement des raisons suffisantes pour que vous mettiez à votre programme une visite à l'agence Opel la plus proche.

Chaque agence Opel est pour vous un Centre Economique.

Opel — la marque la plus vendue en Suisse.

Vente et service OPEL en Suisse romande: Aigle Garage des Mosses 2 14 14, Avenches J.-P. Divorve 75 12 63, Begnins Garage du Jura 66 14 58, Bienna Auto-Besch 41 55 66, Merz & Amez-Droz S.A. 23 42 11, Bulle Garage Majestic 2 84 84, Château-d'Ex Garage du Pont 4 61 73, la Chau-de-Fonds Garage Guttman S.A. 23 46 81, Delémont Garage des Eaux-Vives 22 35 33, Fribourg Garage de Pérolles 22 38 88, Genève Garage des Délices S.A. 42 53 50, Extension Autos S.A. 32 11 35, Lausanne Ets Ramuz et Garage Edelweiss S.A. 25 31 31, le Locle Garage du Rallye 31 33 33, Martigny Garage J.-J. Casanova 2 29 01, Montreux Garage Central et Montreux-Excursions S.A. 61 22 46, Moudon Roulin Frères S.A. 95 26 72, Neuchâtel-Hauterive Garage du Roc 33 11 44, la Neuveville Garage Belcar 51 25 59, Porrentruy Garage des Ponts 66 12 06, Rolle Garage Wurld 75 17 25, Sion Garage de l'Ouest 2 81 41, Saint-Imier Garage R. Gerster 41 36 44, Tramelan Garage Alouette 97 50 40, les Verrières Garage-Carrosserie Franco-Suisse 66 13 55, Yverdon Garage Bouby-Rolls S.A. 21 54 60, et nos distributeurs locaux à: Attalens 56 41 10, Belfaux 45 12 36, Bevaix 46 13 96, Bex 5 23 38, Bremblens 71 19 69, Buchillon 76 30 75, Bussigny 89 11 66, Cheseaux 91 12 29, Chexbres 56 11 56, Chippis 5 12 99, Colombier 41 35 70, Cossonay 87 15 96, Court 92 91 50, le Crêt 8 54 29, Dombresson 53 28 40, Echallens 81 15 95, Epalinges 32 53 66, Estavayer-le-Lac 63 10 08, Fahy 76 63 20, Fully 5 35 23, Genève 9, route des Jeunes 42 50 46; 24, rue du Prieuré 32 08 26; 33b, av. de Miremont 46 08 17; 24, rue Louis-Favre 33 02 70; 20, av. H.-Dunant 33 48 00; 12-14, rue Jean-Jaquet 32 63 30; 29, rue des Délices 44 74 55, Glovelier 56 71 29, Lausanne 21, place du Tunnel 23 72 17; 1, av. de la Harpe 26 52 37, Marnand 64 10 57, Mézières 93 12 45, Mollesulaz 48 02 00, Morges 71 26 48, Nods 51 26 17, le Noirmont 53 11 87, Onex 92 62 24, Orbe 41 31 77, Payerne 61 29 80, Petit-Lancy 92 37 32, le Pont 85 12 50, Prilly 24 62 63, Pully 28 94 94, Rarogne 5 16 66, Renens 34 01 94, la Rippe 67 12 55, Romont 52 22 87, la Sagne 31 51 68, Soyhières 32 11 36, Sainte-Croix 61 26 76, Saint-Maurice 3 63 90, Vallorbe 83 14 88, Versoix 55 16 94, Vevey 51 88 60, Vevray, sur Sierre 5 26 16, Villeneuve 60 10 51.

OSS 117 prête les rouesses

RÉSUMÉ: Rose Darracott transporte des rouleaux de films dans un porte-documents de cuir noir.

LES DEUX PORTE-DOCUMENTS



Milligan prit deux tickets pour la station de Tottenham-Court. « Tout va bien ? » demanda-t-il à Rose Darracott dans l'escalier roulant qui les transportait vers le sous-sol. Il n'y avait sur le quai qu'une demi-douzaine de voyageurs: comme tous les samedis, Londres était vide. Milligan fronça les sourcils à la vue d'un homme habillé de gris et coiffé d'un chapeau melon qui, son parapluie suspendu à son avant-bras, lisait le « Daily Express ».



Sans cesser de lire son journal, l'inconnu prit place dans le wagon où venaient de monter les deux fiancés. Lui aussi descendit à Tottenham-Court, mais dépassa le couloir. Milligan le regarda s'engager dans l'escalier roulant qui montait vers la sortie, puis saisit Rose Darracott par le poignet et lui fit rebrousser chemin. « Venez », ordonna-t-il en la ramenant sur le quai. Une nouvelle rame se présenta bientôt. En s'asseyant dans le wagon, Rose Darracott se dit qu'Eddie était bien nerveux ce matin-là.

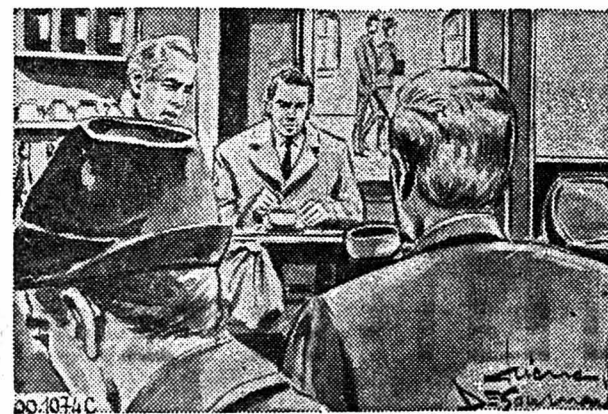

Un homme d'une quarantaine d'années buvait un café au bar d'un snack de Waterloo-Road. Il aperçut, marchant sur le trottoir opposé, Rose Darracott et Lewis Milligan. Sortant du snack, il les suivit à distance, tenant sous son bras un porte-documents de cuir noir. Devant les vitrines de l'Old Vic Théâtre il s'arrêta, et parut s'absorber dans la contemplation des photos des artistes. Le reflet des vitrines lui permit de s'assurer que nul ne l'épiait.

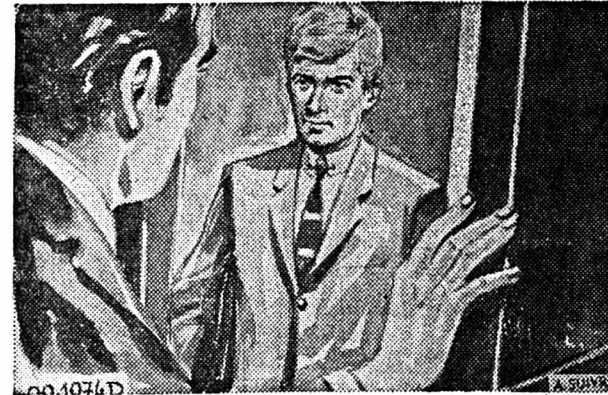

Trente minutes plus tard, l'homme frappait discrètement à la porte d'un appartement situé au troisième étage d'une maison modeste: trois coups, un temps, deux coups, un temps, un coup. La porte s'ouvrit, laissant apparaître un homme de haute taille, aux pommettes saillantes. Il posa sur son visiteur le regard de ses yeux sombres, qui s'abaissa vers le porte-documents de cuir noir. « Entrez », dit-il.

Demain: L'homme du G.R.U.

CARNET DU JOUR

NEUCHÂTEL

Salle des conférences: 20 h 30, Concert par la Société des accordéonistes de Neuchâtel. Centre culturel neuchâtelois: 20 h 30, Concert par le Some Folk Music. EXPOSITIONS. — Musée des beaux-arts. Musée d'ethnographie. Musée cantonal d'archéologie. Musée d'histoire naturelle. Musée d'art et d'histoire: Cartes à jouer et tarots + exposition Manessier. Galerie Ditesheim: Alfred Manessier, lithographies et livres illustrés. Galerie Média: Horacio Garcia Rossi, gouaches. Centre culturel neuchâtelois: Suzanne Pellaton, aquarelles, peintures et dessins. Galerie Contact: Images saintes du siècle passé. TOURISME. — Bureau officiel de renseignements: Place Numadroz 1, tél. 25 42 42. CINÉMAS. — Rex: 20 h 45, La Veuve tue en silence. 16 ans. Studio: 20 h 30, Lucky Luciano. 16 ans. Blo: 18 h 40 et 20 h 45, Comment épouser un millionnaire. 16 ans. 23 h 15, Pratiques sexuelles en Suède. 20 ans. Apollo: 15 h et 20 h 30, Lacombe Lucien. 16 ans. 2me semaine. 17 h 45, Jamais le dimanche. 16 ans. Palace: 20 h 30, Les Négriers. 18 ans. 2me semaine.

Arcades: 20 h 30, Les Charlots: A nous 4, Cardinal. 12 ans. DANSE ET ATTRACTIONS (Jusqu'à 4 h) L'ABC, L'Escalier, La Rotonde. DANCINGS (Jusqu'à 4 h) Le Corsaire, Spot bar, Bir Ben bar, Red club, La Prairie, Bar du Dauphin. Pharmacie d'office: M. Wildhaber, Orangerie. La période de service commence à 8 h. La pharmacie de service est ouverte jusqu'à 23 h. De 23 h à 8 h, le poste de police (25 10 17) indique le pharmacien à disposition en cas d'urgence. Service d'urgence des pharmacies: région Boudry - la Côte, J.-D. Bonthôte, Boudry, tél. 42 18 12. AUVERNIER Galerie Numaga I: J.-E. Augsburgier, Suisse, gravures et livres. Galerie Numaga II: Debré, Paris, peintures. BEVAIX Galerie des arts anciens: dessins et estampes japonais. COLOMBIER Cinéma LX: 20 h 15, Guet-apens. LE LANDERON Cinéma du Château: 20 h 30, Colorado. PESEUX Cinéma de la Côte: 20 h 30, Le Casse.

HOROSCOPE

Matinée favorable sur le plan sentimental. Ensemble de la journée placé sous des influences poussant à la discussion.

NAISSANCES: Les enfants de ce jour seront affectueux, sensibles et travailleurs.

BÉLIER (21/3 - 19/4)
Santé: Soyez très prudent avec le feu. Amour: Contrôlez un peu plus vos impulsions. Affaires: Vous aurez à surmonter certains obstacles.

TAUREAU (20/4 - 20/5)
Santé: Vous êtes souvent dans les courants d'air. Amour: Soirée calme passée en compagnie d'amis. Affaires: Ne vous engagez pas à la légère.

GÉMEAUX (21/5 - 21/6)
Santé: Résistance assez faible, reposez-vous. Amour: Ne prenez pas tout pour argent comptant. Affaires: Un problème important va se résoudre.

CANCER (22/6 - 22/7)
Santé: Faites des repas plus légers. Amour: Vous avez tendance à vous laisser emporter. Affaires: Vos soucis financiers vous obligeront à prendre une décision.

LION (23/7 - 23/8)
Santé: Suivez un régime pour maigrir. Amour: Affirmez votre autorité sans violence. Affaires: Réagissez contre la mauvaise volonté.

VIERGE (24/8 - 23/9)
Santé: Mangez plutôt des grillades, évitez les plats en sauce. Amour: Agissez avec calme et confiance. Affaires: Vous avez de nombreuses affaires sérieuses.

BALANCE (24/9 - 23/10)
Santé: Efforcez-vous de rester au grand air. Amour: Réfléchissez sérieusement et décidez-vous. Affaires: Ne négligez pas les suggestions.

SCORPION (24/10 - 22/11)
Santé: Douleurs dans les genoux à craindre. Amour: Ne tirez pas de conclusions: hâtives. Affaires: Restez calme et décontracté.

SAGITTAIRE (23/11 - 21/12)
Santé: Votre peau a besoin de soins attentifs. Amour: Dissipez toute équivoque. Affaires: Ne vous laissez pas troubler par les imprévus.

CAPRICORNE (22/12 - 19/1)
Santé: Ne sautez pas un repas sur deux. Amour: Soyez plus réaliste, vous serez moins déçu. Affaires: Ne prenez aucune initiative.

VERSEAU (20/1 - 18/2)
Santé: Ne restez pas avec les pieds mouillés. Amour: Comptez sur l'appui de vos amis. Affaires: Rencontre de personnes très intéressantes.

POISSONS (19/2 - 20/3)
Santé: A défaut de fruit, ne nourrissez pas sulfisamment. Amour: Ne perdez surtout pas confiance. Affaires: Vous avez intérêt à discuter sur un marché.

POUR VOUS MADAME

Un menu
Salade de tomate
Côtes de porc au lait
Pommes de terre vapeur
Bananes

LES PLAT DU JOUR:
Côtes de porc au lait
2 côtes de porc, 1/2 litre de lait, 2 cuillérées de beurre, sel et poivre, éventuellement: 1 bocal de poivrons doux. Posez les côtes de porc dans le fond de la casserole; salez et poivrez, recouvrez de lait et mettez le couvercle. Laissez cuire à feu doux (la viande doit absorber le lait) pendant 15 minutes. En fin de cuisson vous enlevez le couvercle de la casserole et augmentez le feu pour permettre l'évaporation quasi totale du lait. Au moment de servir, ajoutez des noisettes de beurre sur la viande. Eventuellement: des poivrons doux en conserve donneront du corps à cette préparation fort simple, mais excellente.

Questions et réponses
Pouvez-vous me donner une recette de crème pour nourrir l'épiderme? Acheté de la lanoline pure. Versez-en un peu dans le creux de la main en même temps que quelques gouttes de jus de raisin, d'orange ou autre fruit de saison. A défaut de fruit, le jus de carotte fait parfaitement l'affaire. Appliquez cet onguent sur votre visage et votre cou, le matin. Evitez de vous farder, juste un peu de rouge à lèvres. Le soir, dormez sans aucun produit sur votre visage.

Y a-t-il des femmes chauves? Et pourquoi les hommes le sont-ils si souvent? Il y a plus de femmes chauves qu'on ne l'imagine. Un grand coiffeur parisien m'a dit: j'ai des commandes de perruques pour le monde entier et si j'avais l'indiscrétion de vous donner la liste des clientes pour lesquelles je fais exécuter des perruques ou d'importantes mèches vous seriez bien étonné des noms que vous y liriez.

Les cheveux tombent quelquefois en abondance après une maladie infectieuse telle que la typhoïde, il n'est alors d'autre recours que de porter perruque en attendant leur repousse qui est certaine.

Les hommes, eux, perdent plus souvent leurs cheveux que les femmes pour de multiples raisons, les plus courantes sont que le fonctionnement glandulaire est différent chez l'homme, il y a encore que la tension des muscles des régions frontales peut être la cause de chutes abondantes. Ces muscles sont plus faibles chez la femme.

Diététique: les fruits
Pourriez-vous m'indiquer quels sont les fruits les plus riches en calories? Les fruits secs viennent en tête: noisettes sèches, 636 calories; noix sèches, 619; amandes sèches, 605; noix fraîches, 605; dattes, 308; pruneaux, 301. Les calories sont calculées pour 100 g.

Economisez l'énergie!
— La cuisinière: les casseroles doivent être adaptées aux plaques des cuisinières et, du point de vue dimensions (les casseroles idéales sont celles qui ont 2 ou 3 cm de plus que la circonférence des plaques) et du point de vue de la matière (il faut un matériau bon conducteur de chaleur).
— Pour amener un liquide à ébullition, coupez le contact dès qu'un jet de vapeur se produit.
— Pour la cuisson des légumes (également des pommes de terre) diminuez la température de la plaque dès que l'eau frémit et évitez dès lors de soulever régulièrement le couvercle.

Etonnant...
Il existe aux Etats-Unis des mannequins-robots pour élèves infirmières. Elles peuvent s'exercer aux piqûres intraveineuses, intramusculaires ou sous-cutanées. Lorsque la piqûre est terminée, le robot donne une note suivant la vitesse d'exécution et la « douleur » ressentie.

A méditer
Quiconque réfléchit indéfiniment à chaque fois qu'il doit avancer d'un pas rapide fort de passer toute sa vie sur un pied.
Proverbe chinois

BIBLIOGRAPHIE

SCHWEIZER MONATSHEFTE MARS 1974
Dans le numéro de mars, Bernhard Wehrli aborde un aspect important du projet de loi constitutionnelle sur la radio et la télévision: Les mass-media et la protection de la personnalité. — L'engagement politique est une étude à la fois critique et spirituelle par laquelle Louis J. Halle montre les limites et l'étréouesse de toute option intellectuelle et de tout esprit partisan en politique. — Sous le titre Pensées actuelles sur la démocratie chez Alexis de Tocqueville et chez Max Weber, Dorit Freund révèle que bien avant notre époque, ces auteurs ont prononcé des mises en garde sérieuses parce qu'ils voyaient clairement les dangers que recelait l'évolution vers la démocratie de masse. — La partie culturelle traite de la langue comme objet de recherche et comme branche d'enseignement. La linguistique, science et pratique de Harald Burger est un aperçu des récents développements de la science linguistique et de leurs applications pédagogiques. Dans l'accueil et la critique du structuralisme en URSS, Felix Philipp Ingold laisse entrevoir que le débat suscité peut avoir des conséquences inattendues à long terme, tant sur le plan politique qu'au niveau idéologique. Enfin, Bernhard Imhasly rend compte des quelques nouvelles parutions en linguistique.

SCHWEIZER MONATSHEFTE LIVRES EDUCATIFS
La collection « Le Trèfle » s'enrichit d'un fort intéressant ouvrage de « Objets hors d'usage ». Cet album est entièrement consacré à des travaux d'éveil exécutés avec un matériel de récupération inattendu. Les enfants y feront de merveilleuses découvertes. La collection « Le Monde à la portée des jeunes »

quant à elle, présente deux nouveaux albums: « La Lumière des inventions » et « L'Arrivée des machines ». Les jeunes s'y instruiront avec facilité, tant est plaisante la mise en pages et la présentation. Du beau travail!

MAUX DE TÊTE ET MIGRAINES
Editions Victor Attinger
Les maux de tête et les migraines peuvent être guéris, dans la plupart des cas, à condition qu'un procédé thérapeutique de base soit appliqué de façon logique et persévérante: une nourriture crue, sans artifice et fraîche donne la clef du problème.
Ce nouveau manuel Bircher-Benner, tant attendu, examine soigneusement les différentes causes de ces maux et donne un régime correspondant avec 216 recettes.

GÉO VOUMARD TRIO
Cet enregistrement, réalisé à la Salle de spectacles d'Epalinges, est convaincant. Le « Trio Géo Voumard » y révèle toutes ses qualités. (Evasion EB 100-211) 2117

A LA TV AUJOURD'HUI

SUISSE ROMANDE
18.00 (C) Téléjournal
18.05 (C) Evasion
18.25 (C) Avant-première sportive
18.45 (C) La météo
18.50 (C) Petit ours Colargol
18.55 (C) Etranger d'où viens-tu ?
19.15 (C) Un jour, une heure
19.40 (C) Téléjournal
20.00 (C) Un jour, une heure
20.15 (C) Caméra-sport
20.35 (C) Folle Amanda
23.15 (C) Reflets
23.40 (C) Téléjournal
20.35 (C) Rouges sont les vendanges
22.10 (C) Italliques
22.50 (C) I.N.F. 2 dernière

FRANCE III
18.30 (C) Inter 3
18.35 (C) La courbe échelle (5)
18.50 (C) Gil Blas de Santillane
19.20 (C) Actualités régionales
19.40 (C) A livre ouvert
20.40 Guerre ou paix
21.05 (C) Le Stress
22.35 (C) Inter 3 dernière

SUISSE ALÉMANIQUE
17.30 L'heure des enfants
18.10 TV culturelle pour adultes
18.40 (C) Fin de journée
18.50 Téléjournal
19.00 Mes beaux-fils et moi
19.30 L'antenne
20.00 Téléjournal
20.20 Hans-A. Traber renseigne
21.05 (C) Ici Berne
21.20 Schisse im ¼ Takt
22.50 Téléjournal
23.05 Nana Mouskouri

SVIZZERA ITALIANA
17.30 (C) Telescuola
18.00 Per i ragazzi
18.55 (C) Divenire
19.30 (C) Telegiornale
19.45 (C) Situazione e testimonianze
20.10 Il regionale
20.45 (C) Telegiornale
21.00 (C) Quando accade il miracolo
22.50 (C) Telegiornale
21.50 Questo e altro

FRANCE I
10.40 TV scolaire
11.00 Fin
12.30 Midi trente
13.00 24 heures sur la une
13.30 Cours de la Bourse
14.30 TV scolaire
16.50 TV scolaire
18.20 Au-delà des faits
18.45 Pour petits et grands
19.20 Actualités régionales
19.45 24 heures sur la une
20.15 La Folle des bêtes
20.30 Suspense
21.45 Emission médicale
22.45 24 heures dernière

ALLEMAGNE I
15.50, téléjournal. 15.55, ordures et protection de l'environnement. 16.40, pour les petits. 17.10, la porcelaine et sa fabrication. 17.55, téléjournal. 18 h, programmes régionaux. 20 h, téléjournal, météo. 20.15, Un pylama pour eux. 22 h, le septième sens. 22.05, Ici Bonn. 22.30, téléjournal, météo. 22.45, Le Nord-express et les truands. 00.5, téléjournal.

ALLEMAGNE II
11 h, pour les petits. 16.30, sports-magazine. 17 h, téléjournal. 17.10, petit cours pour enfants. 19 h, téléjournal. 19.30, journal du soir. 20.15, après-demain... 21.05, sur le ring. 21.15, téléjournal. 21.30, La Hache de Wandsbeck. 22.45, téléjournal.

FRANCE II
14.30 (C) Aujourd'hui, Madame
15.15 (C) Amicalement vôtre
18.05 Fin
19.00 (C) Des chiffres et des lettres
19.20 (C) Actualités régionales
19.45 (C) Adieu mes quinze ans
20.00 (C) I.N.F. 2

RADIO

Sottens et télédiffusion
6 h, 7 h, 8 h, 9 h, 10 h, 11 h, 12 h, 12.30, 14 h, 15 h, 16 h, 17 h, 18 h, 19 h, 22.35, 23.55, informations. 6 h, bonjour à tous, miroir-première. 6.35, 8.10, la route ce matin. 6.59, horloge parlante. 7 h, le journal du matin. 8.05, revue de la presse romande. 8.15, M.V. 9.05, à votre service. 10.05, histoires en couleurs. 11.05, bon week-end. 12 h, le journal de midi, midi-mystère. 12.25, communiqués, météo. 12.29, signal horaire. 12.30, miroir-midi. 13 h, la tartine. 14.05, lire. 14.15, la compagnie des écrivains. 14.45, sélection-jeunesse. 15.05, parsons-en. 16.05, La Jangada. 16.15, concert chez soi. 17.05, en questions. 18 h, le journal du soir, revue de la presse suisse allemande, le micro dans la vie. 19 h, le miroir du monde. 19.30, magazine 74. 20.30, le concert du vendredi, l'Orchestre de chambre de Lausanne. 22.35, informations. 22.45, club de nuit. 23.55, miroir-dernière. 24 h, hymne national.

Second programme
- 8 h, Informations et revue de la presse romande. 8.15, connaissance d'aujourd'hui, la prospective. 9 h, portrait sans paroles. 10 h, panorama quotidien de la musique en Suisse romande. 10.15, récréation 74. 10.45, Starting to speak. 11 h, entretiens avec Pierre Hirsch. 11.30, du concert du vendredi à l'heure musicale. 12 h, midi-musique. 14 h, Musik am Nachmittag. 17 h, musica di fine pomeriggio. 18 h, au pays du blues et du gospel. 18.30, rhythm'n'pop. 19 h, émission d'ensemble. 20 h, Informations. 20.10, le magazine économique. 20.30, la foi et la vie. 21 h, fin de

Beromunster et télédiffusion
6 h, 7 h, 8 h, 10 h, 11 h, 12.30, 15 h, 16 h, 18 h, 22.15, 23.25, informations. 6.05, réveil en musique. 6.50, méditation. 7.10, auto-radio. 8.30, tube d'hier, succès d'aujourd'hui. 9.30, la robe baroloise de Dame Musiqua. 11.05, guide touristique sonore. 12.40, rendez-vous de midi. 14 h, magazine féminin. 14.30, mélodies de George Gershwin. 15.05, le médecin répond. 15.15, disques demandés pour les malades. 16.05, concert pour le théâtre. 17 h, jeunes musiciens. 17.30, l'heure des enfants. 18.15, agenda des manifestations. 19 h, sport, communiqué. 19.15, actualités. 20 h, l'Arabie séoudite ou le voyage de l'attente (1). 21 h, Helgoland. 22.20, revue de presse. 22.30, rapide de nuit.

**L'annonce
reflet vivant du marché
l'annonce
dans la Feuille d'avis
de Neuchâtel**

MOTS CROISÉS

Problème No 282

1	2	3	4	5	6	7	8	9	10
1									
2									
3									
4									
5									
6									
7									
8									
9									
10									

HORIZONTALEMENT
1. Fille-sotte et babillarde. 2. Conjonction. — Ouvrier qui recueille le sel. 3. Il est près de ses sous. — Adverbe. — Ils nous informent en passant. 4. L'aïe en est un. — D'un auxiliaire. 5. Héraclès y monta sur le bûcher. — Jouer le premier. 6. De niveau. — Possessif. 7. Expression enfantine. — Etendues. 8. Attrapés. — Lettres numériques. — Qui n'a pas de parties. 9. Célèbre famille corse. 10. Le Roi des rois.

VERTICALEMENT
1. Nom pris par Ulysse. 2. Jalon de route. — La robe blanche du clergon. 3. Cherche à connaître les dispositions. — La pluie l'affaïsse. 4. Élément de charpente. — Peste. — Symbole. 5. Dans l'Avayron. — Il lui fallait soutenir sur ses épaules la voûte du ciel. 6. Comme la main. — Pince chirurgicales. 7. Préposition. — Patrie de Tourgueniev. — Bradype. 8. Plante éphémère. — Rivière de France. 9. Sans hâte. 10. Plante fourragère. — Frisées.

Solution du No 281

1	T	U	R	L	P	I	N	E	R
2	O	R	A	I	S	O	N	RE	
3	R	I	T	I	L	C	R	I	
4	T	A	U	N	I	S	I	E	N
5	U	T	P	E	S	E	U	E	
6	R	A	M	A	S	P	O	R	T
7	E	M	I	S	L	A	D	T	
8	I	L	P	U	R	E	T	E	
9	I	S	O	L	A	T	E	U	R
10	L	E	N	I	N	E	R	I	S

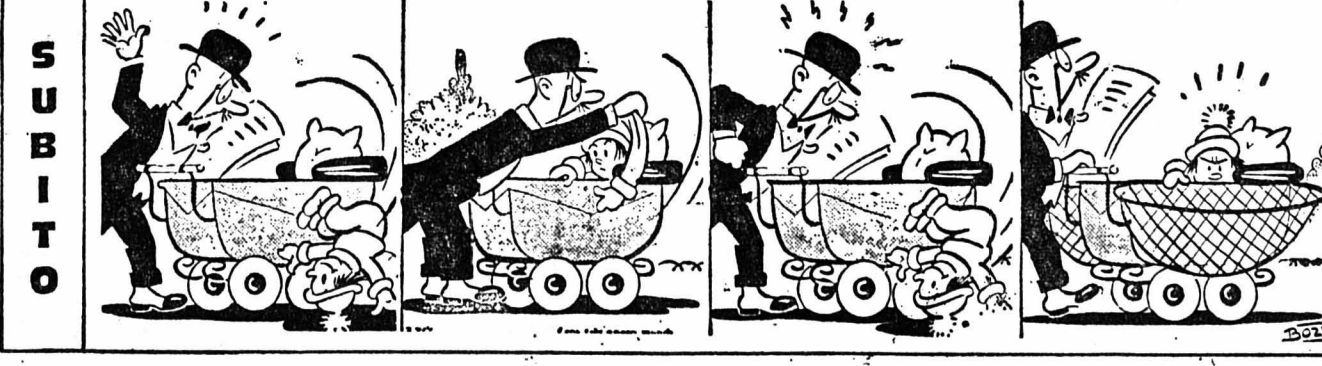



Centre culturel neuchâtelois
MARDI 23, MERCREDI 24, JEUDI 25,
VENDREDI 26 AVRIL 1974, à 20 h 30

reprise du spectacle de RENÉ QUELLET LE FAUTEUIL

« Le spectacle est fort, il coupe même le souffle parfois. Il est soigneusement pensé, brillamment exécuté. René Quellet, en traçant ses esquisses passées, a beaucoup appris, beaucoup assimilé. « Le Fauteuil » qu'il a construit du plus profond de lui-même renouvelle son style avec les meilleurs atouts : originalité de la vision sur des sentiments ressentis par tous, authenticité du sentiment qui s'y rattache et un métier à toute épreuve. »

C. G. (FAN)

Entrée : Fr. 10.—. Etudiants, apprentis, AVS, Fr. 7.—.
Membres Association CCN Fr. 5.—. Réservation :
tél. 25 90 74, tous les jours de 13 h 30 à 24 h, sauf
dimanche et lundi.

Les jeunes préfèrent



... qui vous offre la gamme la plus complète de cyclomoteurs : aux lignes racées, aux moteurs brillants et imbattables en côte. Grand choix à partir de Fr. 798.— (mono-vitesse) et Fr. 988.— (2 vitesses)

**La garantie de la marque
Les services du spécialiste**

NEUCHÂTEL : R. Schenk, rue des Chavannes 7 et 15.

SAINT-BLAISE : J. Jaberg, Grand-Rue 21.

COLOMBIER : R. Mayor, rue du Château 11 et 18.

BUTTES : P. Graber, tél. 61 13 93.

LA NEUVEVILLE : E. Fischer, rue du Collège 20.



Printemps au Tessin

Hôtel AURORA, Lugano

Situation centrale et tranquille ; vue incomparable.

Tél. (091) 3 37 67, F. Meier.

Je cherche à louer une
caravane
pour 2 ou 3 personnes,
du 15 juillet au 8 août, près de Neuchâtel.
Tél. (01) 75 45 39, le soir.

MOTOCYCLISTES

Faites transformer ou réparer vos

combinaisons de cuir

R. POFFET, Ecluse 10, Neuchâtel.
Tél. (038) 25 90 17.

Portrait sans retouches

- Fr. 11600.— Bien raisonner, c'est bien compter.
- 5 portes Et derrière, de la place à revendre.
- 5 vitesses Un rapport de plus pour plus d'économie, rapport à la consommation.
- Traction avant Comportement routier idéal, été comme hiver.
- Suspension Hydrolastic à roues indépendantes Confort incomparable.
- Freins assistés, à disque devant Sécurité active, signée Austin.
- Régulateur de freinage Fidélité de trajectoire, quel que soit le chargement.
- Sièges à combinaisons multiples 5 places, voiture-lit ou commerciale.
- 1750 cm³, 14,5 mkg à 3000 tr/min Puissance, souplesse, réserves.
- 8,4 l en vitesse de croisière Ecoutez la voix de la raison!

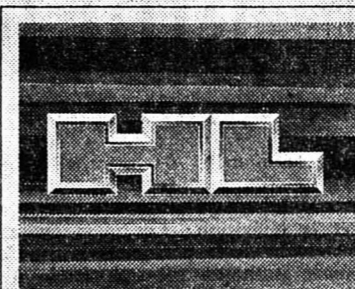
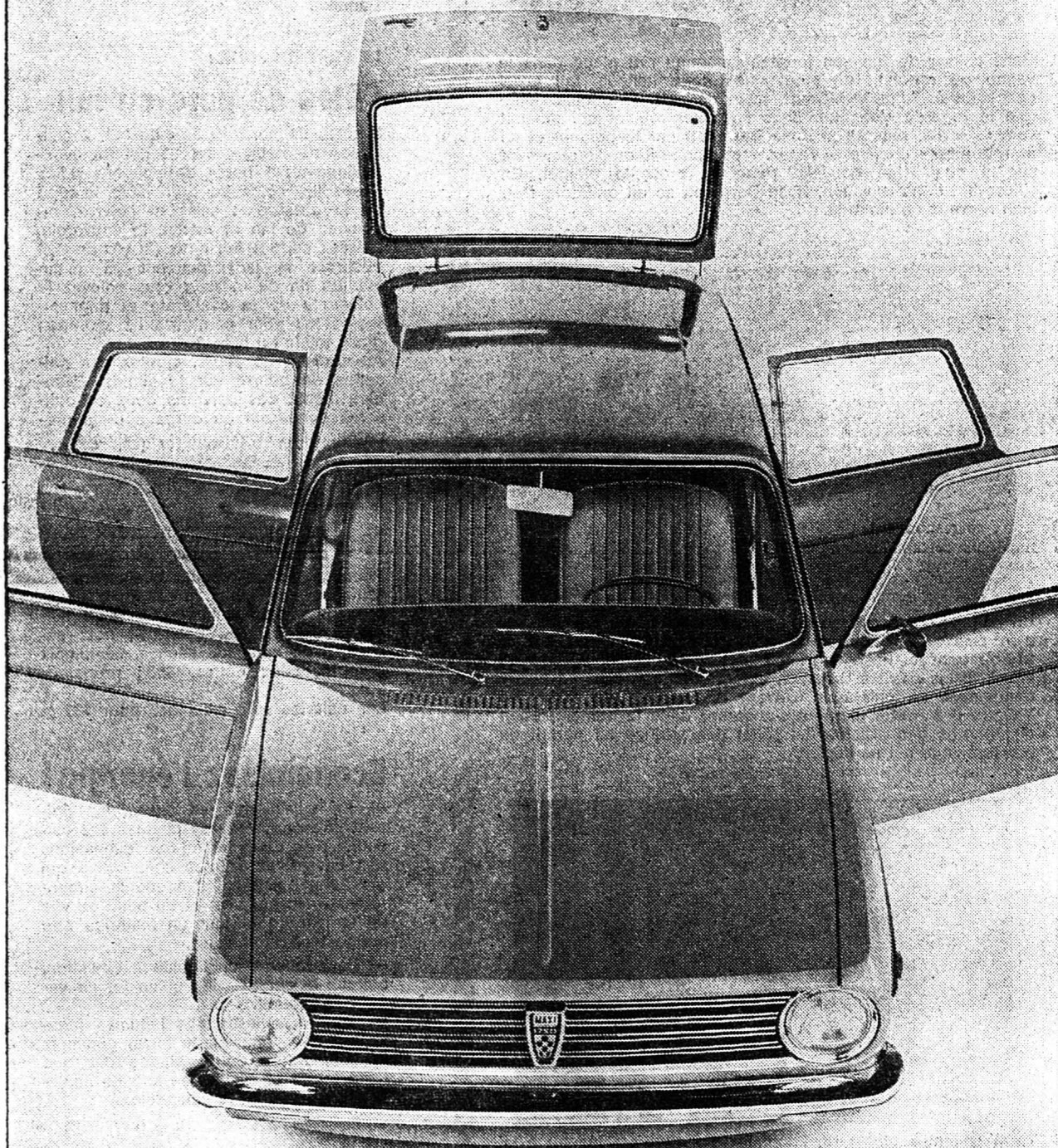

**Nouveauté:
Maxi HL**
Une luxueuse version sportive
Deux carburateurs, 91 ch DIN
Fr. 13100.—

Maxi, le seul modèle à la fois limousine, break et voiture-lit. Vous pouvez vous en convaincre chez l'agent Austin le plus proche.

British Leyland
Switzerland,
8048 Zurich,
tél. 01 62 90 90



Austin Maxi



Disponible service

exécute tous vos travaux embarassants, aux meilleurs prix, 24 h sur 24. Nettoyage, débrass, etc. Tél. 25 20 04.

BEAU CHOIX DE CARTES DE VISITE

à l'imprimerie de ce journal

Du plus grand choix d'Europe:

seul. 290.-!

Livraison à domicile compris!

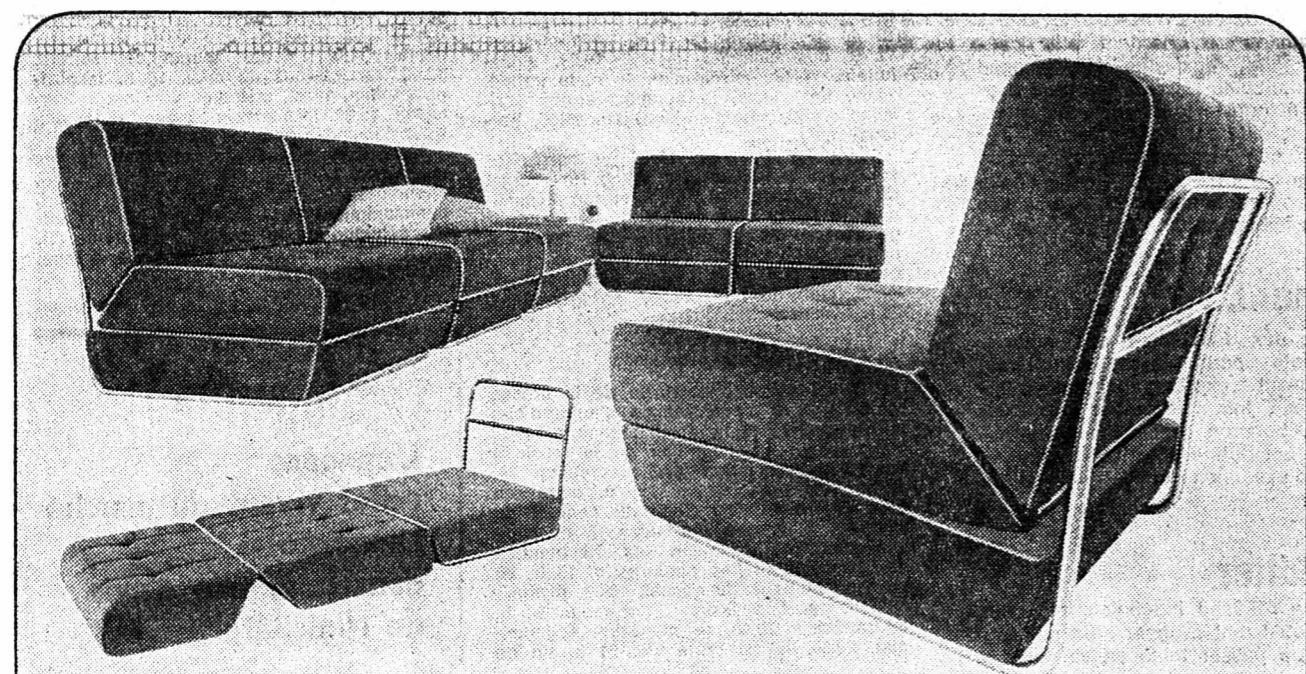

PRONTO - Un seul geste, et ce **fauteuil confortable se transforme en lit**. Coussins réunis par des fermetures à glissière. Velours côtelé en différents tons. 31.798K • Vente exclusive Pfister

Un salon de 6 places permet d'avoir à sa disposition 6 lits supplémentaires pour seul. 1740.-!

Pfister ameublements sa

... aucune autre maison ne vous offre davantage!

NEUCHÂTEL Terreaux 7 Tél. 038-257914 BIENNE Pl. du Marché-Neuf Tél. 032-422862, JE jusqu'à 21 h
Avry-Centre, AVRY près Fribourg 1400 MA - VE 9 - 20 h, SA 8 - 17 h, LU fermé. • Tél. 037 - 30 91 31

AGENCE OFFICIELLE - GARAGE R. WASER

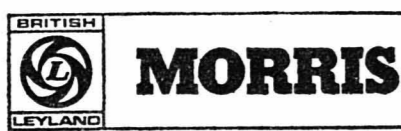

RUE DU SEYON 34-38 - NEUCHÂTEL Tél. (038) 25 16 28

CABARET-DANCING LA ROTONDE NEUCHÂTEL

Au programme : 6 belles filles
VERA (Italie), SUZY (Martinique)
JEANNIE (France), WANDA (Maroc)
SOLVEIG (Allemagne) et TATIANA
typiquement Parisienne,
et en prolongation l'orchestre
WILLIAM'S

A Neuchâtel et dans la région

L'Ecole suisse de tir au pistolet pour la Suisse romande est née à Neuchâtel

L'école suisse de tir au pistolet pour la Suisse romande est née hier, à la salle du Conseil général, en présence de nombreuses personnes...

Le président de la Corporation des tirants de la ville de Neuchâtel, groupant sept nobles compagnies et sociétés de tir nous l'a expliqué...

M. René Erisman, membre du comité central de la Fédération suisse de tir au pistolet et revolver se trouvait en affaire à Pforzheim, en Allemagne...

Plus de quatorze mille Valaisans avaient déposé un recours à la suite de la création de zones protégées. Au lendemain du dépôt de ces recours, le Conseil d'Etat avait décidé de créer dans chaque district un organisme spécial...

Le président sus-nommé, Fraternalité... Ainsi naquit l'idée de la création en Romandie d'une école semblable à celle de Saint-Moritz...

Plus de quatorze mille Valaisans avaient déposé un recours à la suite de la création de zones protégées. Au lendemain du dépôt de ces recours, le Conseil d'Etat avait décidé de créer dans chaque district un organisme spécial...

Dans un communiqué remis hier à la presse par M. Steiner, chef du département des travaux publics, il est précisé que « la tâche de ces commissions

consistera, avec l'aide des spécialistes, à créer un plan de synthèse entre les décisions cantonales et les propositions communales, en se fondant sur l'arrêté fédéral du 17 mars 1972...

consistera, avec l'aide des spécialistes, à créer un plan de synthèse entre les décisions cantonales et les propositions communales, en se fondant sur l'arrêté fédéral du 17 mars 1972...

consistera, avec l'aide des spécialistes, à créer un plan de synthèse entre les décisions cantonales et les propositions communales, en se fondant sur l'arrêté fédéral du 17 mars 1972...

AUTOUR DU MONDE EN QUELQUES LIGNES

Douze candidats à l'Elysée

PARIS (AP). — Le conseil constitutionnel a officiellement retenu douze candidatures à la présidence de la République. Il s'agit de: M. Jacques Chaban-Delmas, 59 ans, l'un des « barons » du gaullisme...

Proche-Orient: des entretiens entre les Etats-Unis et l'URSS

WASHINGTON (AFP). — Le président Nixon a examiné jeudi les possibilités de désamorcer la situation qui règne entre la Syrie et Israël...

FRIBOURG

District du Lac Terrible collision: étudiante tuée

(c) Hier, à 18 h 40, un automobiliste de la région circulait de Ried en direction d'Umiz. A la croisée du Breifeld, traversant la route principale, il vit trop tard une autre voiture venant de Morat...

FRANCE VOISINE

Jeune Vaudoise tuée en France

AMBERIEUX EN BUGEY (AP). — Prés d'Amberieux, (Ain), une collision entre un camion et une voiture de tourisme suisse a fait mercredi en fin d'après-midi un mort, Mlle Marie-Jeanne Luthi, 22 ans domiciliée à Montreux...

LA VIE POLITIQUE

Avec les Jeunes radicaux de Neuchâtel

La section des Jeunes radicaux de Neuchâtel et environs a tenu hier soir son assemblée générale annuelle marquée par une forte participation. Son président M. William Bourquin, a salué la présence de Mlle Tilo Frey, conseiller national et conseiller général et de M. Walter Zahnd, conseiller communal...



Le directeur de la nouvelle école, M. René Erisman.

BIENNE

Calme séance du Conseil de ville de Bienne

De notre correspondante: Il manquait certainement hier soir à la séance du Conseil de ville de Bienne une avalanche de petits choux de Bruxelles pour essayer d'égayer quelque peu ces heures qui étaient consacrées essentiellement au développement et réponses d'interventions parlementaires...

mois plus tard, un nouveau plan a été refait dans lequel les zones dénommées « zones vertes » lors de la votation furent transformées en « zones d'utilité publique »...

DISCRETE avec tous les mets la TRISCOFFE souligne surtout leur saveur caractéristique... Le pain léger qui croustille sous la dent

bulletin boursier

Table of stock market data including NEUCHATEL, ZURICH, LAUSANNE, GENÈVE, BALE, ZÜRICH (act. suisses), and FRANCFORT with columns for dates and prices.

bulletin boursier

Table of stock market data including AMSTERDAM, TOKYO, PARIS, LONDRES, and NEW-YORK with columns for dates and prices.

