

CLAIRVUE
NEUCHÂTEL

Bassin 8 (038) 24 07 22
Portes-Rouges 149 (038) 25 79 09

**A MARIN, LES REPRÉSENTANTS DE
7 COMMUNES PARLENT DE L'AVENIR**
(PAGE 3)

LE PLUS ANCIEN JOURNAL
DE LANGUE FRANÇAISE
FONDÉ EN 1738

PARAIT TOUS LES JOURS
EXCEPTÉ LE DIMANCHE
4, RUE SAINT-MAURICE
TÉLÉPHONE 038 2565 01

L'EXPRESS

FAN
FEUILLE D'AVIS DE NEUCHÂTEL

Jour J sans autos : les CFF prennent le relais de la route

De notre correspondant :
Conscient de la crise mondiale du pétrole, le public suisse semble accepter d'avance avec philosophie les restrictions de circulation imposées dès ce dimanche. L'interdiction est certes assortie de nombreuses exceptions, mais les organes de police ont promis d'exercer des contrôles sévères et toute course devra être strictement justifiée.

Pour la grande majorité des citoyens il ne reste donc que le choix de rester à la maison ou d'utiliser les transports publics. A cet égard, ces derniers ont d'ailleurs pris des dispositions pour faire face à une augmentation attendue du trafic. Ce premier dimanche sera pour eux une expérience.

LES IDÉES ET LES FAITS Pour que la jeunesse ne soit pas flouée

Entre cette jeunesse des années vingt dont, à travers l'exemple de Radiguet, nous montrions hier qu'en proie à sa passion elle n'en faisait qu'un cas individuel et n'en rejetait pas pour autant les fondements de la cité, et cette fraction de la jeunesse actuelle qui estime que ses velléités d'autonomie doivent déboucher sur une société qui n'a encore aucune figure, nous remarquons qu'il y a une différence d'essence. Mais il y a une autre question qui se pose. Est-ce vraiment la jeunesse qui entend se diriger vers ce vide qu'elle comble comme elle peut par les billevesées de la Ligue marxiste révolutionnaire, du maoïsme ou du communisme (mais ce dernier a bien vieilli aux yeux des jeunes, comme vient de l'attester encore le résultat des élections municipales vaudoises), quand ce n'est pas hélas ! par l'invasion vers la drogue ?

En réalité, la responsabilité des adultes nous paraît beaucoup plus grande dans ce drame. Quand ils se sont écartés eux-mêmes d'abord des préceptes religieux, familiaux, sociaux et patriotiques. En matière d'éducation ensuite. Comme le relevait judicieusement M. Claude Frey, lors de l'avant-dernière session du Grand conseil, de l'aveu des promoteurs de la pédagogie institutionnelle, « il faut révolutionner l'école pour révolutionner la société ». L'enfant se construit par les actes qu'il accomplit et le maître n'intervient plus sur le fond. Cela a abouti à des expériences fâcheuses auxquelles, courageusement, M. François Jeanneret a décidé de mettre bon ordre.

Entendons-nous bien. Nous ne condamnons pas les adaptations nécessaires de l'école à la vie moderne, ne fût-ce que parce que des disciplines nouvelles sont apparues. D'autre part, les animations par groupes sous la souple et intelligente direction d'un maître sont excellentes. Encore qu'il soit juste de rappeler que, sans qu'on eût alors le besoin de systématiser, nous avons eu autrefois des professeurs admirables — à côté d'autres moyens, bien sûr — aux leçons si vivantes et si denses qu'elles nous ont marqués pour toujours. Mais la fonction de l'école reste l'acquisition objective et apolitique des connaissances de base. Or, le français est en régression. On élimine le latin, formateur de l'esprit tout autant que les mathématiques. On nous a assuré que tout un pan de l'enseignement de l'histoire est laissé de côté, alors que c'est l'histoire justement qui explique l'actualité. Dans un roman publié il n'y a pas très longtemps non plus, sous le titre significatif « La clé sur la porte », Mme Maria Cardinale raconte comment une mère de famille — c'est l'auteur elle-même — laisse envahir son appartement par les copains de ses trois enfants, chacun jouissant de sa liberté complète. Au début, il y eut une certaine prise de responsabilité. Puis ce fut l'envahissement : coucheries, drogues, saccage du domicile, vol de l'argenterie. La mère qui, à aucun prix ne veut revenir à son rang de bourgeoise, exprime alors toute son angoisse. Comme Simone de Beauvoir, à la fin d'un de ses derniers livres, elle pourrait dire : « J'ai été flouée ». Pour que notre jeunesse ne soit pas flouée, nous verrons quels remèdes proposer dans un troisième et dernier article. René BRAICHET

P.S. Puisqu'il s'agit de français, on nous a fait écrire hier « fonds baptismaux au lieu de « Fonts baptismaux ». L'eau du baptême n'a rien à voir avec les fonds en banque !

Se basant toutefois sur les exemples donnés ces dernières semaines par la Hollande et la Belgique, les CFF ont, quant à eux, prévu un trafic augmenté dans la proportion de 30 % en ce qui concerne les courtes distances et de 10 à 15 % pour les longues distances soit une moyenne générale de 20 %. 200 voitures de renfort ont été préparées et 11 trains de dédoublement sont prêts à circuler sur les grands axes. Les calculs ont été faits de façon à ce que tout le monde trouve une place assise même dans les pointes de trafic auquel il faut s'attendre pour le dimanche soir.

J.-P. G.

(Suite page 15)

Des ennuis pour Skylab



Alors qu'ils étaient encore des terriens, Pogue, à gauche, prend des notes tandis que Gibson tient sa caméra. (Téléphoto AP)

HOUSTON (Texas) (AFP). — Le laboratoire spatial « Skylab » a perdu dans la nuit de jeudi à vendredi l'un des trois grands gyroscopes qui lui permettent de demeurer stable dans l'espace. Les responsables du vol, au centre Johnson de Houston, croient que la mission peut se poursuivre avec les deux gyroscopes qui restent. En tout cas, des « moyens » sont actuellement à l'étude pour ce faire, a déclaré un porte-parole.

Les trois astronautes qui sont à bord, Gerald Carr, William Pogue et Edward Gibson, ne devaient en être avertis qu'au moment de leur réveil à 13 h vendredi.

Le gyroscope qui fait défaut était surchauffé pour une raison encore inconnue. Lorsque la température passa de 23,3 degrés centigrades à plus de 82 degrés, le directeur de vol en service à la salle de contrôle à ce moment-là, M. Shaffer, coupa les commandes de l'instrument.

Les gyroscopes de contrôle sont des sortes de volants de direction maintenant le vaisseau spatial sur une dérive où le faisant tourner dans la direction désirée.

LA SUISSE VERS LA CROISSANCE ZÉRO EN RAISON DE LA BAISSÉ DE LA NATALITÉ

Depuis plusieurs années, notent les Groupements patronaux vaudois, l'évolution démographique de la Suisse est caractérisée par la dénatalité. Les résultats enregistrés en 1973 confirment la persistance du phénomène.

Au cours du premier semestre de l'année en cours, 45.636 enfants sont nés ; ce chiffre est inférieur de 2897 ou de 6 % à celui relevé pendant les six premiers mois de 1972. Les décès se sont élevés à 29.236, en augmentation de 385 (1,3 %) par rapport à l'an dernier. L'excédent des naissances est tombé

de 19.682 au premier semestre 1972 à 16.400 au premier semestre 1973 ; la baisse est de 16,7 %. Dans le même temps, le nombre des mariages est tombé à 20.310, en diminution de 1570 (— 7,2 %).

Pour mesurer la rapidité du déclin, il faut rappeler que l'excédent des naissances sur les décès, qui était de 56.288 en 1965, est tombé à 42.125 en 1970, puis à 38.405 en 1971 et à 34.853 en 1972 ; les naissances ont passé de 111.835 (dont 27.996 étrangers) en 1965 à 91.342 (dont 24.910 étrangers) en 1972.

Une étude récente du Bureau

fédéral de statistique révèle que l'évolution est très diverse selon les cantons. Ce bureau a calculé les taux bruts de natalité et de mortalité, en moyennes annuelles pour 1969-1972. Pour l'ensemble de la Suisse, ces taux s'élevaient à 15,5 % (natalité) et à 9,1 % (mortalité). Le taux de natalité est le plus élevé à Schwyz (19,0 %) et le plus faible à Bâle-Ville (10,9 %). Quant à la mortalité, elle est la plus élevée en Appenzell Rh.-Ext. (13,5 %) et la plus basse à Bâle-Campagne (6,9 %).

(Lire la suite en page 15)

- Actualités régionales : pages 2, 3, 7, 11 et 13
- Informations suisses : page 15
- Les sports : pages 17 et 18
- Chronique cinématographique : page 24
- Le carnet du jour et les cultes : page 24
- Les programmes radio-TV : page 25
- Dernière heure et bourses : page 31

Après le Grand conseil : trop de voitures dans les forêts... (Page 3)

Portes ouvertes au Mail : un complexe scolaire exemplaire (Page 7)

Décisions fédérales : grande inquiétude chez les restaurateurs de montagne (Page 11)

CES POÊLES DE NAGUÈRE

Le Japon va revivre à l'heure du charbon. Et l'on voit ici dans cette fonderie de Kawaguchi tout un échantillonnage de poêles à charbon rassemblés pour la vente, car nombreux sont les Japonais en panne de mazout. Lire nos informations en dernière page. (Téléphoto AP)



Un cuisinier suisse décoré par Hiro-Hito

BERNE (ATS). — L'ambassadeur du Japon en Suisse, M. Ikawa, remettra lundi prochain à M. Saly Weil, de Berne, l'insigne de cinquième classe de l'ordre du Trésor sacré que l'empereur du Japon Hiro-Hito lui a conféré le 6 novembre, « en témoignage de reconnaissance pour les très grands services que M. Weil a rendu au Japon », indique un communiqué de l'ambassade du Japon à Berne.

Pendant une vingtaine d'années, M. Weil a occupé un emploi de chef de cuisine dans les plus grands hôtels du Japon. De retour en Suisse, il s'est occupé bénévolement de jeunes Japonais en Suisse. Il a en particulier, aidé un grand nombre de jeunes cuisiniers japonais à faire leur stage dans des restaurants et hôtels suisses. Le communiqué ajoute que M. Weil a ainsi largement contribué à créer dans son domaine, des liens de cordiale amitié entre le Japon et la Suisse.

Le Conseil exécutif bernois hostile à un parlement régional jurassien

BERNE (ATS). — Au cours de sa séance de vendredi matin, le Conseil exécutif bernois a examiné la proposition faite par M. Francis Erard, libéral-radical, de Moutier, concernant l'inscription dans la constitution d'un article prévoyant la création d'un parlement régional du Jura formé de la députation

jurassienne et d'autres représentants des régions du Jura élus par le peuple.

Le Conseil exécutif bernois, pour sa part, rejette cette proposition pour s'en tenir à celle qu'il a faite dans le cadre de la régionalisation, au terme de laquelle, des compétences particulières pourraient être attribuées à la super-région jurassienne formée des régions qui se regrouperaient.

La proposition 19-1, telle que le gouvernement l'a formulée, ouvre la voie à un regroupement des régions autonomes du Jura dans le cadre du canton de Berne. Selon un communiqué de l'Office

d'information et de documentation du canton de Berne, cette proposition est libellée comme suit : « Le Grand conseil considère comme digne d'examen l'idée d'une autonomie jurassienne fondée sur la reconnaissance par le canton d'un contrat interrégional passé de plein gré et selon les normes légales entre les différentes régions du Jura (avec ou sans Bienna et Laufon). Il autorise le Conseil exécutif à examiner, le moment venu, la possibilité d'un éventuel transfert aux autorités jurassiennes d'attributions qui sont actuellement réservées au canton ». (Lire la suite en page 13).

Encore un enlèvement



M. Aldo Cannavale, à gauche. A droite, la police examine le véhicule de l'industriel. (Téléphoto AP)

MILAN (AP). — Un architecte, directeur d'une usine de plastique à Milan, M. Aldo Cannavale, 38 ans, a été enlevé jeudi soir, à proximité de son domicile, par trois inconnus. La famille a refusé de dire si elle avait déjà reçu une demande de rançon.

C'est le second enlèvement en dix jours en Italie du nord et le septième en dix mois. La semaine dernière, à Turin, c'est l'héritier des apéritifs Martini et Rossi qui a été enlevé. On n'a toujours pas de nouvelles.

Des caresses...

L'automobile qui, lorsque nous abusons de ses services, nous isole les uns des autres, ou qui nous fait passer trop vite les uns à côté des autres, va donc se reposer, avec nous tous, demain. Cela ne nous empêchera pas de monter à l'assaut de Chaumont, d'explorer les gorges de l'Aruse, de musarder sur les bords du lac, du côté de Cortaillod ou de Marin. Des « transports de remplacement » (1), crémaillère, train, tram et trolleybus nous faciliteront le retour aux plaisirs des excursions d'antan.

Gageons que, moins pressés, ou moins agités qu'en voiture, nous retrouverons grâce à la paisible promenade dominicale une saveur depuis longtemps oubliée : celle de nouveaux contacts humains, de retrouvailles et de rencontres inattendues. Pourquoi que ces dernières soient toujours agréables ! Si elles risquaient de ne pas l'être, préparons à l'avance quelques banalités, sans engagement mais néanmoins plaisantes.

« Comment allez-vous, cher ami ? Il y a une éternité que je ne vous ai vu. Quelle chance, quand même, que cette interdiction de se servir de l'auto... » Sans doute aussi croiserons-nous des gens qui ne possèdent pas de voiture, qui n'en ont pas les moyens, ou qui ne pensent même pas en acquérir jamais. Est-il nécessaire de rappeler qu'ils sont beaucoup plus nombreux dans ce pays que ceux qui en ont une ? On voit d'ici le petit air de supériorité de ces « déshérités » d'hier.

Profitez de l'occasion pour leur demander de nous révéler le secret du dimanche réussi sans auto. Ils auront certainement plus d'une recette à nous donner. A ceux qui ont pour habitude de rester chez eux le dimanche, et de s'ennuyer comme des rats morts, faute de voiture, un médecin britannique vient de recommander une thérapeutique jadis très efficace, mais tombée en désuétude par suite du rythme effréné auquel nous condamnons la vie moderne et l'automobile.

« Beaucoup d'hommes et de femmes connaissent l'ennui, à en tomber malades, constate le Dr Philippe Heylings dans une revue médicale anglaise, parce qu'ils ne sont plus l'objet de caresses. Il en résulte une regrettable absence de contacts physiques, provoquant des sentiments de solitude proches de l'angoisse. Trop d'individus ne se touchent que pour l'acte sexuel. Les danses modernes et la télévision ne font qu'aggraver l'isolement physique de l'homme et de la femme. Caressez-vous davantage et vous n'aurez pas besoin du psychiatre. »

Alors, demain, essayez la méthode ! Soyez gentils allez-y d'une petite caresse ou d'un menu chatouillis pour commencer. Vous découvrirez peut-être des horizons nouveaux, auprès desquels ceux que vous proposait l'auto du dimanche étaient de glace.

R. A.

Brouillard

De A jusqu'à Z, le brouillard sera à l'ordre du jour de cette fin de semaine. Un peu plus, un peu moins ! Il sera toujours là omniprésent ou en embuscade. Tout de même le soleil nous fera parfois de timides œillades. Mais n'y croyez pas trop. Pour dimanche ? Bien peu d'espoir et ce sera dommage puisque vous devrez aller à pied...

RECOT SERVETTE

En dessous de 18 ans, entrée gratuite

Pièces d'identité indispensables

Stade de la Maladière Samedi 24 nov. à 18 h 30

AVIS TARDIFS

Fr. 2.70 par millimètre de hauteur Réception des ordres : jusqu'à 22 heures

AVIS TARDIFS

Fr. 2.70 par millimètre de hauteur Réception des ordres : jusqu'à 22 heures

AVIS TARDIFS

Fr. 2.70 par millimètre de hauteur Réception des ordres : jusqu'à 22 heures

Naissances

Gilles a la grande joie d'annoncer la naissance de sa petite sœur Isabelle 23 novembre 1973 Monsieur et Madame Jean-Pierre MAIRE Maternité de Trois-Portes 71 Pourtalès 2006 Neuchâtel

Berceaux - Lits - Poussettes, etc. BABY - HALL TOUT POUR L'ENFANT Grand-Rue 2 Pesieux Tél. 31 38 35

Observations météorologiques

Observatoire de Neuchâtel, 23 novembre 1973. — Température: moyenne, 3,4; min.: 1,3; max.: 5,9. Baromètre: moyenne, 728,5. Vent dominant: direction, ouest, sud-ouest; force: faible jusqu'à 12 h, ensuite sud, sud-ouest, faible. Etat du ciel: couvert, brouillard.

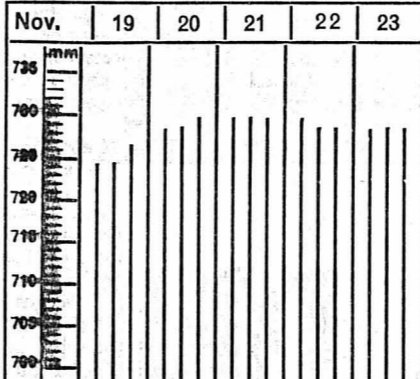

Niveau du lac du 23 nov. 1973, 428,91 Température de l'eau 6° 1/2

Prévisions météorologiques. — Nord des Alpes, Valais, nord et centre des Grisons: les brouillards ou stratus bas qui stagnent sur le Plateau, ne se dissipent que partiellement l'après-midi, surtout dans le nord du pays. Ailleurs, le temps sera en général ensoleillé par ciel peu nuageux.

Evolution pour dimanche et lundi. — Nord et est: ciel changeant, temporairement très nuageux et seulement partiellement ensoleillé. Quelques pluies possibles dans l'extrême nord-est.

Avis mortuaire

Réception des ordres : jusqu'à 22 heures

Monsieur et Madame Marcel Binggeli-Bratschi et leurs enfants Christian, Marina et Thierry, à Neuchâtel; Monsieur et Madame Frédy Binggeli-Voiron et leurs enfants Anne-Christine, Jean-Philippe et Stéphane, à Tramelan; Les descendants de feu Jean Pellaton; Les descendants de feu Christian Binggeli; Les descendants de feu Charles Habertür; Madame Nelly Ruprecht, son amie, à Neuchâtel, ainsi que les familles parentes, alliées et amies, de la douleur de faire part du décès de Madame

Yvonne HABERTHÜR-BINGGELI

née PELLATON leur bien chère maman, belle-mère, grand-maman, sœur, belle-sœur, tante, parente et amie, que Dieu a reprise subitement à Lui, dans sa 70ème année. 2003 Neuchâtel, le 23 novembre 1973.

C'est vers toi Eternel ô Seigneur que se portent mes regards. Je cherche mon refuge auprès de toi, n'abandonne pas mon âme. Ps. 148-1.

L'incinération aura lieu lundi 26 novembre. Culte à la chapelle du crématoire à 15 heures.

Domicile mortuaire: pavillon du cimetière de Beaugard.

Domicile de la famille: Monsieur et Madame Marcel Binggeli, Clos-de-Serrières 48, 2003 Neuchâtel.

Cet avis tient lieu de lettre de faire part

EN PAYS NEUCHÂTELOIS

Soins aux blessés : le dernier exercice

En cas d'accident, quelles erreurs graves faut-il ne pas commettre pour sauver une vie humaine? A cette question, les 49 participants du cours de « Soins aux blessés » ont répondu, hier soir, par des démonstrations exécutées en présence de M. Galli, président de la section neuchâteloise des samaritains, de M. Chambloz, président central, et du Dr Dupraz.

Ce cours a débuté le 2 octobre et a été donné à raison de quatre heures par semaine. Les candidats, qui ont bénéficié de quatre leçons théoriques et de vingt-deux heures de mise en pratique, prouvent leurs capacités lors de cet examen comprenant quatre postes. Au premier, il fallait s'occuper de la position du blessé et de son transport, c'est-à-dire le coucher sur le côté, en position dite « décubitus », puis écouter sa respiration, compter ses pulsations et surtout le réconforter, ceci étant peut-être un des secours les plus importants que l'on puisse porter à une personne en détresse.

Au deuxième poste un membre cassé nécessitait une extension et des attelles. Le troisième concernait différents petits pansements; les garçons ne sont plus enseignés parce que trop dangereux à effectuer. Le quatrième était celui de la

réanimation avec les deux systèmes: par le nez et par la méthode Horger-Nilson. Quant au bouche-à-bouche, il ne se pratique plus, car dans de nombreux cas, le blessé avalait sa langue.

Au terme d'un examen réussi, chaque candidat a reçu une carte valable un an, lui permettant de faire partie d'une section samaritaine.

Et, pour se remettre de tant d'émotions, chacun fut convié à un copieux repas... C. B.

Avis mortuaires

Réception des ordres : jusqu'à 22 heures

L'homme est semblable à un soufflé. Ses jours sont comme l'ombre qui passe. Ps. 144 : 4.

Madame Marie Rollier, à Nods; Monsieur et Madame Roger Ramseier-Rollier et leurs enfants, à la Chaux-de-Fonds;

Monsieur et Madame Rémy Dubois-Rollier et leur fille, à Bienne; Monsieur et Madame Rémy Rollier-Rollier et leurs enfants, à Nods;

Monsieur Paul-Emile Rollier, à Nods; Madame Marceline Rollier et sa fille, à Bienne; Madame Rolande Rollier-Guillaume et famille, à Bienne; ont le chagrin de faire part du décès de

Mademoiselle Marthe Evelyne ROLLIER

leur chère sœur et tante, que Dieu a rappelée à Lui, à l'âge de 68 ans, après une longue maladie supportée avec un grand courage. 2516 Nods, le 23 novembre 1973.

L'Eternel est mon berger: je ne manquerai de rien. Ps. 23 : 1.

Vous, vous me verrez car je vis et vous vivrez aussi. Jean 14 : 19.

L'incinération aura lieu à Neuchâtel lundi 26 novembre, dans la plus stricte intimité. Culte à la chapelle du crématoire, à 14 heures.

Domicile mortuaire: pavillon du cimetière de Beaugard. Prière de ne pas faire de visites et de ne pas envoyer de fleurs, mais de penser à l'Asile Mon Repos, la Neuveville (c.c.p. 25-293)

Cet avis tient lieu de lettre de faire part

ROCHFORT Verglas : une auto escalade un talus

Hier vers 7 h 35, Mlle G. M., domiciliée à Champ-du-Moulin, circulait au volant de sa voiture sur la route du Val-de-Travers, en direction de Neuchâtel. A l'entrée de Rochfort, sur la route verglacée, elle a perdu la maîtrise de son véhicule qui est sorti de la route, a escaladé un talus, fait un tonneau avant de s'immobiliser sur les roues. Dégrats. Le permis de la conductrice a été saisi.

COMMUNIQUÉ

Récital à Fontainemelon En fin d'après-midi à la Salle de spectacles de Fontainemelon, un récital de flûte et piano sera offert par l'Ecole sociale de musique. Les œuvres seront commentées par Louis de Marval qui accompagnera Marc Borel, professeur à l'ESM. Ce récital gratuit est vivement recommandé à tous.

Avis mortuaires

Réception des ordres : jusqu'à 22 heures

Monsieur Xavier Hofmann, au Locle, ses enfants et petits-enfants; Monsieur Joseph Hofmann, à Pesieux; Les enfants et petits-enfants de feu Alexandre Hofmann; Les enfants et petits-enfants de feu Marie Gisler-Hofmann; Les enfants et petits-enfants de feu Bertha Gisler-Hofmann; La fille et la famille de feu Josy Blüny-Hofmann; Les petits-enfants de feu Adolf Büttler-Frei; Monsieur et Madame Pierre Mreches-Gisler; Monsieur et Madame Auguste Mreches-Kiefer, ainsi que les familles parentes, alliées et amies, de la douleur de faire part du décès de

Monsieur Franz HOFMANN

leur très cher frère, oncle, grand-oncle, arrière-grand-oncle, parrain et ami, décédé subitement dans sa 84ème année, muni des saints sacrements de l'Eglise à la Clinique de Hamm (Grand-Duché de Luxembourg), le 22 novembre 1973.

L'ensevelissement aura lieu dans l'intimité de la famille. La messe de sépulture sera célébrée en l'église catholique de Rümlange (Grand-Duché de Luxembourg) le samedi 24 novembre, à 15 h. 30.

Domicile mortuaire: Monsieur et Madame Pierre Mreches, 37, rue d'Anvers, Luxembourg.

La Direction et le personnel de l'Usine mécanique du Cheminet, à Corcelles, ont la douleur de faire part du brusque décès de leur cher patron,

Monsieur Franz HOFMANN

Pour les obsèques, prière de se référer à l'avis de la famille.

Les Brenets et Cernier.

REMERCIEMENTS

Profondément touchés des témoignages de sympathie et d'affection reçus lors de son grand deuil, la famille de Monsieur Samuel TISSOT remercie sincèrement toutes les personnes qui ont pris part à sa douloureuse épreuve par leur présence, leur message ou leur envoi de fleurs; elle les prie de trouver ici l'expression de sa profonde reconnaissance.

Elle tient à remercier en particulier M. le docteur Buhler, ainsi que le personnel soignant du centre de réanimation de l'hôpital des Cadolles, pour les bons soins prodigués à son cher disparu. Neuchâtel, novembre 1973.

Monsieur Joseph SCACCHI

leur très cher et regretté papa, grand-papa, frère, beau-frère, oncle, cousin, parent et ami, que Dieu a rappelé à Lui, dans sa 75ème année, après une pénible maladie, muni des saints sacrements de l'Eglise. Les Brenets, le 23 novembre 1973.

L'inhumation aura lieu le lundi 26 novembre, à Cernier. Une messe de requiem sera célébrée en l'église catholique de Cernier, à 13 h 30.

Départ du domicile mortuaire à 12 h 30. Domicile mortuaire: Monsieur et Madame Marcel Flaig, Bourg-Dessous 50, 2416 les Brenets.

R.I.P. Cet avis tient lieu de lettre de faire part

Musée d'ethnographie

Prenez le tram 3, descendez à Saint-Nicolas pour visiter

L'EXPOSITION « MALGACHE QUI ES-TU ? »

BEVAIX - Arts anciens EXPOSITION DE GRAVEURS FANTASTIQUES

CALDER, CHAGALL, DALI, ESCHER, MASSON, REDON, ZADKINE, etc. Du 24 novembre au 30 décembre. Tous les jours 9-12 h - 14-18 h.

IMPRIMERIE CENTRALE et de la FEUILLE D'AVIS DE NEUCHÂTEL S.A. Rue Saint-Maurice 4 Neuchâtel Direction générale: Marc Wollfrath Rédacteur en chef: Jean Hostettler

Remarquable sagacité des Neuchâtelois



L'Union de banques suisses, on s'en souvient, a été présente au récent Salon - expo du port de Neuchâtel d'une manière fort originale. A son stand, à bord du bateau « Ville-d'Yverdon » (photo ci-dessus), elle avait proposé aux visiteurs de participer, sans bourse délier, à un concours les invitant à deviner la somme des pièces de monnaie très diverses contenues dans un petit cochon transparent, en verre. Deux faits remarquables ont été enregistrés à ce propos. C'est, d'une part, la foule des participants, au nombre de plus de six mille. Fait plus surprenant encore: deux personnes ont deviné le montant exact, soit 844 fr. 20! En outre, les cent et un gagnants de cet amusant concours, qui vont se partager trois mille francs de prix sous forme de livrets d'épargne, ne se situent qu'à 7 fr. 20 d'écart. Rendons hommage à la sagacité des Neuchâtelois!

DIMANCHE

A pied, à vélo ou à cheval, y aller c'est génial! Bagatelle



A VOTRE SERVICE JOUR ET NUIT

Stade de la Maladière Samedi 24 nov. 18 h 30 REÇOIT SERVETTE LOCATION D'AVANCE Delley Sport, Promenade-Noire 10 - Agence Cook, place Pury - Stade de la Maladière - En dessous de 18 ans, entrée gratuite

TRANSPORTS EN COMMUN

Dimanche 25 novembre, 2 et 9 décembre 1973

Horaires normal du dimanche complétés par les courses supplémentaires suivantes: Ligne 1/2 Saint-Blaise 6.21 - Place Pury 6.40 Place Pury 6.21 - Clos-de-Serrières 6.30 - Place Pury 6.40

Ligne 3 Corcelles 6.20 - Place Pury 6.40 - Corcelles 7.00

Ligne 5 Boudry et Cortaillod 6.00 - Place Pury 6.25 - Boudry et Cortaillod 6.50

Ligne 7 Saint-Honoré 6.02 - Hauterive 6.21 - Saint-Maurice 6.40

Ligne 8 Saint-Honoré 6.22 - Temple des Valangines 6.30 - Saint-Maurice 6.40

Ligne 9 Rue du Bassin 6.20 - Acacias 6.35 - Rue du Bassin 6.50 Rue du Bassin 8.31 9.01 9.31 puis ho-Acacias 8.45 9.15 9.45 traire normal

Toutes ces courses supplémentaires assurent tous les arrêts. DIRECTION TN

Tout nouvel abonné à FAN-L'EXPRESS recevra le journal GRATUITEMENT en décembre 1973

FAN L'EXPRESS BULLETIN D'ABONNEMENT JE M'ABONNE DÈS CE JOUR * jusqu'à fin mars 1974 pour Fr. 21.— * jusqu'à fin juin 1974 pour Fr. 40.— * jusqu'à fin décembre 1974 pour Fr. 76.—

2001 NEUCHÂTEL

FAN-L'EXPRESS

Réception centrale:

Rue Saint-Maurice 4
Neuchâtel
Téléphone (038) 25 65 01

Compte de chèques postaux 20-178

Nos guichets sont ouverts au public
de 8 heures à midi et de 13 h 45 à 18 h 10, sauf le samedi

Tous nos bureaux peuvent être atteints par téléphone de 7 h 30 à 12 heures et de 13 h 45 à 18 heures. En dehors de ces heures, une permanence est ouverte du dimanche au vendredi soir, de 18 h à 24 h. La rédaction répond ensuite aux appels jusqu'à 2 heures.

Délai de réception de la publicité:

Annonces

Les annonces reçues l'avant-veille à 15 heures peuvent paraître le surlendemain. Pour le numéro du lundi les annonces doivent parvenir à notre bureau le jeudi jusqu'à 17 heures; pour le numéro du mardi les annonces doivent parvenir à notre bureau le vendredi jusqu'à 17 heures.

Avis de naissance et avis mortuaires

Les avis de naissance et les avis mortuaires sont reçus à notre bureau jusqu'à 18 heures; dès ce moment et jusqu'à 22 heures. Ils peuvent être glissés dans la boîte aux lettres du journal située à la rue Saint-Maurice 4, dans le passage

Réclames et avis tardifs

Les réclames doivent nous parvenir jusqu'à 15 heures. Passé ce délai et jusqu'à 22 heures, nous n'acceptons plus que les avis tardifs dont la hauteur est fixée au maximum à 50 millimètres et de 50 millimètres pour les réclames.

Tarif de la publicité

ANNONCES: 52 c. le mm, min. 25 mm. Annonces locales 42 c. le mm, min. 25 mm. Avis tardifs et réclames urgentes Fr. 2.70 le mm. Réclames Fr. 1.80. Naissances, mortuaires 90 c. le mm. Petites annonces non commerciales 35 c. le mot minimum Fr. 3.50.

Pour les annonces de provenance extra-cantonale:

Annonces Suisses S.A., «ASSA», agence de publicité Aarau, Bâle, Bellinzona, Berne, Bienne, Fribourg, Genève, Lausanne, Locarno, Lucerne, Lugano, Moutier, Neuchâtel, Saint-Gall, Schaffhouse, Sierre, Sion, Winterthur, Zurich.

Tarif des abonnements

SUISSE

1 an	6 mois	3 mois	1 mois
76.—	40.—	21.—	8.50

ÉTRANGER

Tarif variable selon les pays, se renseigner à notre bureau.

Changements d'adresse

Veillez nous adresser vos instructions par écrit, trois jours ouvrables d'avance, samedi exclu.

Les changements pour la Suisse, minimum une semaine, sont gratuits. Pour l'étranger, les frais de port sont facturés aux abonnés.

AVIS OFFICIELS



VILLE DE NEUCHÂTEL

d'administrateur-adjoint

Le poste au Service des contributions est mis au concours.

Nous demandons — diplôme d'une école de commerce, certificat de capacité ou titre équivalent
— connaissances en matière fiduciaire et fiscale souhaitées.

Nous offrons — un poste à responsabilité comportant l'organisation et la conduite d'un bureau
— activité variée; contact avec le public; liaison directe avec le Centre électronique de gestion.

Les offres, avec certificats et curriculum vitae, doivent être adressées jusqu'au 26 novembre à la Direction des finances, hôtel communal, 2001 Neuchâtel, qui fournira tous renseignements complémentaires. Tél. 21 11 11, interne 203.



VILLE DE NEUCHÂTEL

L'ÉCOLE DES ARTS ET MÉTIERS met au concours un poste de

SECRÉTAIRE

collaboratrice de la direction (la fonction pouvant être revue lors de l'organisation du Centre), ayant de l'initiative, le sens des responsabilités, de l'entregent.

EXIGENCES: certificat fédéral de capacité ou qualification équivalente.

TRAITEMENT: selon barème communal tenant compte des capacités et activités antérieures.

ENTRÉE EN FONCTION: date à convenir.

Les offres manuscrites, accompagnées de pièces à l'appui (curriculum vitae, etc.), devront être adressées jusqu'au 10 décembre 1973 à M. Robert Zahner, directeur, qui fournira tous les renseignements. Neuchâtel, Maladière 84, tél. 25 25 46.

UNIVERSITÉ DE NEUCHÂTEL
Faculté des lettres
Aula

Mardi 27 novembre 1973, à 17 h 15

CONFÉRENCE

de M. Raymond GAY-CROSIER
professeur à l'Université de Floride

Personnage et pronom personnel dans la modification: Butor et les modalités de la perspective

ENTRÉE LIBRE
Le doyen: André Schneider

IMMEUBLES

Je cherche
TERRAIN A BATIR
maison de plusieurs logements.
Adresser offres écrites à BT 2820 au bureau du journal.

Je cherche
MAISON
de 2 à 4 logements
vue sur le lac.
Faire offres sous chiffres AS 2819 au bureau du journal.

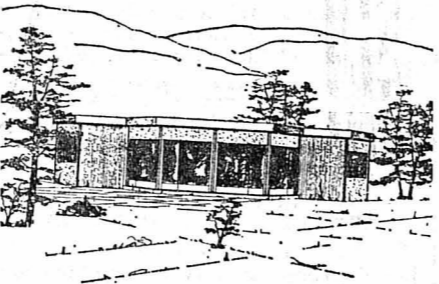

Lac de Neuchâtel - Portalban
A vendre

maisons de vacances
modernes et confortables, à 200 m du lac, situation très tranquille. Habitables toute l'année. Prix de vente: 160.000 fr., y compris 700 m² de terrain. Demandez la documentation chez Bähler & Cie S.A. Affaires Immobilières + appartements de vacances Neuengass-Passage 3, 3001 Berne. Tél. (031) 22 80 74-73.

A vendre à Boudry (NE)
locatif neuf 12 étages
36 appartements

construction élégante et soignée, au centre d'un ensemble immobilier bien conçu, situation dominante, vue; loyers peu élevés, rendement net intéressant. Fonds propres: Fr. 1.400.000.—

Werdmühle S.A., agence immobilière, rue Pré-du-Marché 23, Lausanne. Tél. (021) 35 80 63.

A vendre, à Gorgier, magnifique
APPARTEMENT
de 3 pièces, tout confort, avec garage. Nécessaire pour traiter: 35.000 fr. Vue sur le lac, tranquillité. Tél. (038) 55 26 62, après 18 heures.

A vendre
Particulier vend, à Saint-Blaise, son
appartement 4 pièces
construction 1971, tout confort, 95 m², grand balcon. L'appartement, situé tout en haut et à l'extrémité de l'immeuble, jouit d'une grande tranquillité et d'une vue panoramique et imprenable. Tél. (038) 33 48 41.

RESIDENCIAL BAGUR



COSTA BRAVA · ESPAÑA
VOTRE VILLA AVEC
Fr. 14.000.—

Ter versement au comptant, 3 chambres à coucher, salle à manger, living avec cheminée, cuisine aménagée, salle de bains, terrasse, jardin. A 70 km de la frontière française, au cœur d'une merveilleuse pinède.

Voyage remboursé à tout acheteur.
Larges facilités de paiement.
Service de location à disposition.

Veillez adresser le coupon ci-dessous à case postale 196, 2002 Neuchâtel.

Nom: _____ Prénom: _____
Rue: _____
Localité: _____ Tél.: _____ FAN

A vendre
TERRAIN
1060 m² à Cortallod, zone villas. Adresser offres écrites à GW 2790 au bureau du journal.

Val-de-Ruz.
Famille chaux-de-fonnière cherche à acheter

grande maison
ancienne
ou ferme

habitable ou à rénover, avec terrain minimum 2000 m².
Ecrire sous chiffres ET 2788 au bureau du journal.

Près
ALASSIO
A vendre studios et appartements, cuisine équipée, près mer et plage, location organisée par SWISS TOURING, dans résidences suisses, à partir de 27.000 fr. Visites sur place en bus, crédit disponible par banque suisse. INTER SERVICE, Cité 15, Genève. Tél. (022) 21 56 45.

Baux à loyer
au bureau du journal

A VENDRE A LIGNIÈRES

FERME

avec terrain agricole, divisé en 3 lots d'une superficie de 5 ha.

Se renseigner auprès de l'étude Blaise Clerc et Amlod de Dardel, notaires, le Landeron. Tél. (038) 51 23 15.

ENCHÈRES

Le greffe du tribunal de la Chaux-de-Fonds vendra, le JEUDI 29 NOVEMBRE 1973, par voie

d'ENCHÈRES PUBLIQUES

pour le compte des héritiers de feu A. L., à la Halle aux enchères de la Chaux-de-Fonds, rue Jaquet-Droz 23, les objets suivants:

De 10 h à 12 h: mobilier; bahut; armoire lorraine; colif-euse; bureau Louis XVI; buffet; fauteuil Louis XV; salon; chambre à coucher Napoléon III; chaises; tables demi-lune Louis-Philippe; étains; argenterie; faïence; horloges; montres à clef, à répétition or et argent; miroirs ovales et divers objets de collection dont le détail est supprimé.

De 14 h à 18 h et de 20 h à 22 h: peintures, gravures de: Aubert, Bachelin, Frères Barraud, Maurice Barraud, Emile Bernard, Berthoud, Blailé, Bouvier, Dessoulavy, Domergue, Evard, Foujita, Friesz, Froidevaux, Giacometti, Frères Girardet, Georg, Grounauer, Gromaire, Gugy, Haberjahn, Humbert, Hodler, Holy, L'Éplattenier, Locca, Maffii, Maire, Manet, Matthey, de Meuron, Miro, Picasso, Léopold Robert, Aurèle, Maurice Robert, Schwob, Simoni, Steinlen, Villon, Woog, Zysset, école anglaise, flamande, française, italienne, suisse, gravures de villes suisses, livres d'art illustrés (Chagall, Matisse, Picasso, etc.), livres romantiques, livres neuchâtelois: Bachelin, Chapuis, Godet, Oscar Huguenin, etc.

Visite de la vente le même jour, de 8 h à 10 h.

Vente au comptant.

Le greffier du tribunal:
André BOAND

COMMERÇANTS

Ne vous creusez pas la tête pour vos problèmes de publicité. Nous avons pour les résoudre un service à votre disposition.

Feuille d'avis de Neuchâtel

A LOUER

A LOUER À MARIN

APPARTEMENTS tout confort, cuisine agencée, tapis tendus:

1 pièce Fr. 340.— + charges
2 pièces Fr. 390.— + charges
3 pièces Fr. 520.— + charges

Place de parc Fr. 30.—

S'adresser à: Etude Cartier-Bouille-Wildhaber
Gare 11, 2074 Marin.
Tél. 33 35 15 - 33 40 16.

A louer pour le 24 décembre 1973, à l'ouest de la ville, dans immeuble moderne,

appartement de 2 1/2 pièces

Tout confort, cuisine aménagée.

Faire offres sous chiffres 28-900317 à Publicitas, 2001 Neuchâtel.

Lire en page 6
les rubriques
suivantes:
DEMANDES
A LOUER
CHAMBRES

A MARIN

rue du Perrelet,
dans immeuble neuf,

7 studios meublés

pour 1 ou 2 personnes, 350 fr. + charges;

1 appartement

3 pièces, 650 fr. + charges;
garage 60 fr.
Tél. (038) 33 18 48, aux heures des repas. Pour visiter, samedi de 14 à 16 heures.

La Neuveville

A louer

BEAUX STUDIOS

avec cuisine et bains séparés.
Tapis. Nouvellement agencés.
Fr. 270.— + charges.

Pizzeria & Lador, gérance,
rue Hugl 5, Blenne.
Tél. (032) 3 82 80.

A LOUER

à Neuchâtel, dans immeuble neuf.
à la rue des Sablons, dès le 1er décembre 1973 ou date à convenir.

STUDIOS

Loyer: dès Fr. 315.— (comportant consommation du gaz, utilisation de la buanderie avec machine à laver automatique et séchoir électrique, service de conciergerie) plus Fr. 20.— d'acompte chauffage et eau chaude. Appartements spacieux avec tapis collés - Cuisine équipée - Confort moderne - Ascenseur - Adoucisseur d'eau - Antenne collective TV-Radio - Meublés sur demande et contre supplément de Fr. 45.—. Pour tous renseignements et inscriptions, s'adresser à: Monsieur Raymond WETZEL, agent général de LA NEUCHATELOISE, Compagnie Suisse d'Assurances Générales, rue du Musée 9, 2000 Neuchâtel. Tél. (038) 24 64 00.

La Neuveville

Sont encore disponibles dans immeuble venant de se terminer

APPARTEMENTS

de:

3 1/2 pièces Fr. 435.—
4 1/2 pièces Fr. 560.—
+ charges.

Agencement moderne.
Belle situation.

Pizzeria & Lador, gérance,
rue Hugl 5, Blenne.
Tél. (032) 3 82 80.

A louer à
NEUCHÂTEL
pour le 24 décembre
ou date à convenir

appartement de 3 1/2

pièces
balcon - piscine,
430 fr., charges
comprises.
Tél. (038) 51 36 70.

DEMANDES À LOUER

Commerce de la ville cherche
LOCAL AVEC VITRINE

au centre, libre tout de suite ou à convenir.

Faire offres sous chiffres 87-129, aux Annonces Suisses S.A. «ASSA», 2, fbg du Lac, 2001 Neuchâtel.

DAME
cherche
APPARTEMENT

de 2 pièces, confort, à
MARIN
pour fin mars 1974.
Tél. 33 56 47, après 18 h 30.

RÉSIDENCE LES ROCHETTES



Des villas pour les plus exigeants

La résidence Les Rochettes est située sur les hauteurs de Saint-Blaise, dans un cadre tranquille et ensoleillé. Elle comprend plusieurs villas qui seront habitables dès que les propriétaires auront choisi les carrelages, tapis et la peinture. Ils seront alors définitivement chez eux. Cette formule évite les tracas de la construction et les dépassements de prix aux acheteurs. Elle leur permet surtout d'apprécier réellement la valeur de leur achat. Sans aucune surprise. De nos jours, ce sont des garanties qui comptent. Mais certains chefs de famille, notamment, ont des idées bien

précises sur l'aménagement de leur villa. Pourquoi leur imposer un modèle, si bien pensé soit-il? Aux Rochettes, une parcelle de terrain est à leur disposition. Ils pourront y construire selon leurs désirs. Tous profiteront des avantages communs de la résidence: piscine chauffée, jardins, salle de jeux, avec, de surcroît, un des plus beaux sites du canton en permanence sous les yeux. Villa clé en main, villa à construire: le choix vous est offert aux Rochettes. Pour en savoir plus, visitez la villa pilote ou demandez notre documentation illustrée en couleurs.

Visites

Pour se rendre aux Rochettes, prendre la route de Lignièrès. Des panneaux indiqueront où bifurquer. Il est possible de visiter la villa pilote:

vendredi de 18 à 22 h
samedi de 14 à 18 h
dimanche de 14 à 17 h
et en tout temps, sur rendez-vous, en s'adressant à:

TOURAINÉ S.A.
Tél. (038) 33 55 55
Bourgillards 16 - Saint-Blaise



L'action d'aide de Café Mercure aide des communes nécessiteuses par

vos vieux journaux.

En y contribuant, vous pouvez gagner vous-même beaucoup. 5000 francs.

Ne jetez pas vos vieux journaux. Les vieux journaux peuvent, en effet, se transformer en argent au lieu de polluer l'environnement. Et cet argent profite toutes les six semaines à une commune suisse nécessiteuse. Un concours est lié à cette campagne. Vous pouvez y gagner toutes les six semaines 5000 francs. Et 1510 prix de consolation. Lisez ci-après ce que vous pouvez faire de vos vieux journaux.

Mettez vos vieux journaux de côté. Ou rassemblez-les avec d'autres personnes de votre immeuble. Ou avec des voisins. Ou dans une société. Ne jetez vos journaux dans aucun cas.

Donnez ces journaux à une organisation qui collecte les vieux papiers. Ou à un marchand de matériel usagé. Si vous ne savez pas à qui les donner, composez un des numéros de téléphone suivants. Nous vous aiderons.

01/85 87 48
021/23 23 33

Comment faire pour gagner?

Découpez le bon de participation au concours sur cette page. Inscrivez-y combien de kilos de journaux vous

avez donné et à qui. Et estimez combien de kg seront collectés en tout durant cette période*. Celle ou celui qui aura déposé le plus juste recevra 5000 francs.

Au cas où personne ne collecterait les vieux papiers chez vous et que nous ne pourrions pas vous indiquer d'adresse, vous pouvez aussi nous envoyer vos journaux directement: Action d'aide de Café Mercure, 8600 Dübendorf. Dans ce cas, il vous faut cependant emballer vos journaux dans du carton ou du papier d'emballage et les munir d'une étiquette-adresse. Vous trouverez de telles étiquettes avec le règlement du concours et le bon de participation dans votre magasin Mercure. Ou par le numéro de téléphone suivant: 01 85 87 48.

*1^{re} période de collecte:
15 oct.-30 nov. 73

Bon de participation

J'ai donné _____ kg de journaux à la campagne de collecte suivante: _____

J'estime que _____ kg de journaux auront été collectés d'ici au 30 novembre 1973.

J'aimerais que l'on aide la commune suivante:

A B C

Si vous voulez nous faire plaisir, vous pouvez coller ici le symbole de l'action d'aide, que vous trouverez sur tous les paquets de Café Mercure (aucune condition du concours)

Nom: _____

Prénom: _____

Adresse: _____

Envoyer à: Action d'aide, Café Mercure, 8600 Dübendorf

Les journaux peuvent également être remis dans toutes les maisons spécialisées Mercure ainsi que dans les Count down.



Qui aide-t-on?

Le produit de la collecte des vieux papiers profite toutes les six semaines à une autre commune suisse nécessiteuse (5 ct. le kg, toutefois 10000 francs au maximum). Vous pouvez dans chaque période choisir parmi trois communes celle que vous voulez aider.

Votre cœur va cette fois-ci à une de ces trois communes suisses.

A Eriz BE
«Nos élèves ne peuvent pas prendre de douches parce qu'il faut d'abord installer d'urgence un nouveau chauffe-eau. Qui va nous aider?»

B Sonogno TI
«S'il arrive un accident dans notre commune, on ne peut apporter convenablement les premiers secours, car la salle de consultation dans notre centre communal ne dispose pas des équipements voulus. Cela demande de l'argent.»

C Mex VS
«Tout le monde parle de protection de l'environnement et de sauvegarde des paysages naturels. Nous aimerions vraiment y faire quelque chose et sauver le moyen de Planex en améliorant le chemin. Malheureusement, les moyens nécessaires nous manquent.»



CLÔTURE-TOUT

☎ 41 29 47
☎ 41 13 62

Verges 1 COLOMBIER
TOUTES BARRIÈRES



Partner AG/Grendene+Lanz

Pour recouvrir vos
MEUBLES
styles
et modernes
vous trouverez un très grand choix de
tissus en
tout genre

chez l'artisan
PHILIPPE AEBY
TAPISSIER - DÉCORATEUR
Magasin et atelier:
Ecole 6-8
Tél. 24 08 16 et 24 24 17
Neuchâtel

AU VIEUX VAPEUR
LE BEAUJOLAIS
NOUVEAU
EST ARRIVÉ

l'argent
tout de suite
de Fr. 500.- à 20'000.-
670'000 crédits payés
rapide—discret
simple

Banque Procredit
2001 Neuchâtel, av. Rousseau 5
Tél. 038-24 63 63
ouvert 08.00-12.15 et 13.45-18.00

Bon
Je désire Fr.
tout de suite en espèces.
Nom
Prénom
Rue
Localité

BOUCHERIE-CHARCUTERIE
W. Bolliger
PARCS 82 - TEL. 25 10 95

vous propose en fin de semaine:
LANGUES DE BŒUF
A UN PRIX TRÈS AVANTAGEUX

COLOMBIER

DOUBLE RISTOURNE

La vie est plus belle: avec elle!

SERVICE GARANTIE

Un vélo du magasin spécialisé avec cet insigne

Repos et détente dans les nombreuses stations de vacances dans le cadre alpestre prestigieux des Grisons!

Tous les sports d'hiver • pistes de ski de fond et de promenades • sentiers pour promeneurs • pistes de luge • écoles de ski • patinoires naturelles et artificielles • piscines couvertes • cures thermales • Chemin de fer Rhétique • Automobiles postales • autocars • Chemins de fer de montagne • télésièges et téléskis • Abonnements régionaux et locaux de sports d'hiver • Abonnement de sport grison avec 30 % de réduction, valable sur toutes les remontées mécaniques • Hôtels et pensions à prix avantageux • Semaines de ski forfaitaires à partir de sfr. 310.-

vacances d'hiver—hobby
Les Grisons
Championnats du monde de Ski Alpin 2.-10.2.1974 St. Moritz

Arosa Davos St. Moritz
Flims Klosters Pontresina
Lenzerheide-Valbella Savognin
Scuol-Tarasp-Vulpera-Iles-Bains

Celerina Samedan Sils i. E. Zuoz
Churwalden Parpan Tschierschen
Splügen Disentis Laax Sedrun

Vous obtiendrez tous renseignements, prospectus et guide des hôtels pour votre prochain séjour dans les Grisons en envoyant cette annonce à l'Office du Tourisme de la station choisie ou à l'Office du Tourisme des Grisons, Ottostrasse 6, 7000 Chur.

DEMANDES A LOUER

On cherche à un emplacement des plus favorables

MAGASIN DE VENTE

Nous sommes une entreprise à succursales, expansive, ayant du succès, et cherchons à louer ou à acheter, à Neuchâtel, un magasin de vente très bien situé.

Nous nous intéressons à un contrat de bail à long terme et sommes disposés à payer un loyer élevé correspondant à l'emplacement de l'objet (ou prix d'achat correspondant).

Ecrivez-nous, de préférence, tout de suite. Vous recevrez immédiatement de nos nouvelles.

Faire offres sous chiffres 29-87537 à Publicitas S.A., 4600 Olten.

CHAMBRES

A louer, dans immeuble locatif, chambres

indépendantes meublées ou non, avec salle de bains privée.

Téléphoner au (039) 31 19 52.

Appartement 1 ou 2 pièces

est cherché en Suisse romande.

Faire offres sous chiffres SJ 2818 au bureau du journal.

Maculature

A louer :

2 CHAMBRES (3 lits par chambre)

avec cuisine et salle de bain dans immeubles résidentiels à Anzère ;

STUDIO

éventuellement à l'année. Tél. (027) 2 98 87, heures des repas et dès 19 heures.

On cherche à louer studio vide

cuisinette aménagée, bain ou douche à Neuchâtel ou aux environs.

Tél. (039) 23 05 35.

OFFRES D'EMPLOIS

MANPOWER

ORGANISATION DE TRAVAIL TEMPORAIRE

cherche

COLLABORATEUR

connaissant les postes de travail de l'industrie, débrouillard, rapide d'esprit, possédant le dynamisme et l'entregent nécessaires à créer et maintenir d'excellents contacts avec le personnel temporaire (dessinateurs, professionnels, manoeuvres) et les entreprises de la région.

Veillez faire vos offres de service, avec photo, à M. H. Zimmermann, Manpower S.A., 8 a, rue du Seyon, 2000 Neuchâtel.

Des renseignements complémentaires peuvent être obtenus téléphoniquement au No (038) 24 76 76.

HILDENBRAND

engage :

CHEFS DE CHANTIERS MONTEURS SANITAIRES AIDES-MONTEURS

Places stables et très bien rétribuées pour personnel qualifié.

Faire offres à HILDENBRAND & Cie S.A., Installations sanitaires, ferblanterie, Saint-Nicolas 10, 2000 Neuchâtel. Tél. (038) 25 66 86-87.

ELECTRONA

Nous fabriquons des accumulateurs, des appareils de télécommunication, des pièces industrielles en matières plastiques moulées et injectées. Nous cherchons, pour entrée immédiate ou à une date à convenir, pour notre bureau technique de vente,

un dessinateur

pour schémas électriques. Domaine d'activité : — Elaboration et exécution de schémas — Dessins et prescriptions pour des appareils tels que : — redresseurs (domaine traction et installations stationnaires) — alimentations de secours — convertisseurs statiques.

Pour notre bureau des méthodes

un agent d'exploitation

Domaine d'activité : — Etude du travail et du temps nécessaire à son accomplissement — Préalable des prix — Etudes de postes de travail — Divers travaux en rapport avec le domaine d'activité — Formation souhaitée : A.S.E.T. ou connaissances équivalentes.

C'est avec plaisir que nous discuterons de la description détaillée des tâches qui se rattachent à ces deux postes avec les personnes qu'une activité auprès de notre entreprise intéresse. Les demandes de renseignements et les offres, accompagnées des documents usuels, seront adressées à

Electrona S.A., 2017 Boudry. Tél. (038) 42 15 15, interne 497. Nous garantissons une entière discrétion.

ELECTRONA

Pour raison d'âge et de santé, je cherche, un (e)

COLLABORATEUR (TRICE)

qui puisse me seconder puis me remplacer à la tête d'une entreprise de radio-télévision, en s'occupant de toute la partie commerciale, en assurant une bonne marche du magasin de vente.

Faire offres sous chiffres IZ 2800 au bureau du journal.



METEAUX PRECIEUX S.A.

2000 NEUCHÂTEL 9

cherche, pour son département commercial, jeune

COLLABORATEUR COMMERCIAL

Nous demandons :

- bonne formation de base (niveau certificat fédéral de capacités)
- langue maternelle française avec connaissance de l'allemand
- esprit d'initiative et sens des responsabilités
- facilité de contact.

Nous offrons :

- activité variée et intéressante offrant possibilité de développement personnel
- rémunération en rapport avec les exigences du poste
- excellentes institutions sociales.

Prière de faire offres écrites, accompagnées des documents usuels, à notre service du personnel. METAUX PRECIEUX S.A., avenue du Vignoble 2, 2000 Neuchâtel 9. Tél. (038) 25 72 31.

Entreprise du canton de Neuchâtel

cherche, pour entrée immédiate ou pour début 1974,

CARRELEURS

et

PLÂTRIERS

pour travail à tâche.

Travail assuré tout l'hiver dans bâtiments chauffés.

Adresser offres sous chiffres 28 - 900315 à Publicitas, 2001 Neuchâtel.



Portescap

Service du Personnel

CH-2300 La Chaux-de-Fonds, 165, rue Numa-Droz. Téléphone 039 21 11 41

DÉPARTEMENT DE RECHERCHES DIVISION DE MÉCANIQUE

cherche pour son Département de recherches, division mécanique, un

MÉCANICIEN PROTOTYPISTE

pour réaliser des prototypes d'outillage et de moules pour la fabrication de composants miniaturisés en matières plastiques.

Il s'agit d'un poste permettant de mettre en œuvre toutes les finesses du métier de mécanicien de précision ou d'outilleur tout en organisant son travail personnel avec une indépendance certaine.

Faire offres manuscrites, se présenter ou téléphoner à Portescap, rue Numa-Droz 165, 2300 La Chaux-de-Fonds, tél. (039) 21 11 41.

ASCENSEURS SCHINDLER S.A.

Agence de Neuchâtel

cherche un (e)

EMPLOYÉ (E) DE BUREAU

expérimenté (e) pour travaux de dactylographie, classement, téléphone, etc., désirant travailler d'une façon indépendante.

Entrée : début janvier 1974.

Faire offres à Schindler S.A., rue des Saars 15, 2000 Neuchâtel. Tél. (038) 24 06 27.

Magasin de jouets cherche (période de mi-novembre fin décembre)

un étudiant

ayant un goût marqué pour la vente de trains électriques. Travail à plein temps souhaité.

Adresser offres à case postale No 21762, Neuchâtel 1.

Conclerge

Nous demandons conclerge. Immeuble de 12 logements au Landeron.

Offres : ACTIVIA, Pierre-de-Vinglé 14, 2003 Neuchâtel - Serrières.



Est-il fait pour vous ce poste de MÉCANICIEN ?

Veillez appeler Mme Yenny au No 24 76 78 qui se fera un plaisir de vous renseigner.

Atelier de mécanique cherche, pour entrée immédiate ou pour date à convenir :

tourneur mécaniciens de précision

S'adresser à Pozzo Frères, Côté 2, 2525 le Landeron. Tél. (038) 51 33 09.

Entreprise du Jura-Sud cherche, pour entrée immédiate ou date à convenir,

PEINTRE QUALIFIÉ

ayant l'expérience du métier.

Salaires élevés. Appartement à disposition.

Faire offres sous chiffres 120876, à Publicitas S.A., 2610 Saint-Imier.

Par suite d'un accident, le poste du

REPRÉSENTANT

pour la Suisse française et le Valais est à repouvoir. Entrée immédiate ou à convenir. Situation indépendante et lucrative, mais demandant de l'initiative. Connaissance de la branche chauffage et sanitaire appréciée. Candidat bilingue désiré.

Tél. (01) 87 21 23 ou (01) 87 07 90 (M. Meier ou M. Thalman) vous remercient de votre appel pour fixer un rendez-vous. Thermocalor S.A., Ackerstrasse 34-36, 8610 Uster, chauffage-sanitaire en gros.

On cherche pour entrée immédiate ou pour date à convenir

COUTURIÈRE

Schrepfer, fourreur, rue des Epancheurs 5 et 9, tél. 25 61 94.

On cherche, pour entrée immédiate ou pour date à convenir,

peintre en carrosserie

Travail indépendant. Salaire élevé. Tél. (038) 24 18 42.

BERNARDI ALDO CHAUFFAGE - SANITAIRE VENTILATION 2056 DOMBRESSON cherche :

1 monteur en chauffage qualifié 1 aide-monteur

Tél. 53 37 71.

AIR MAINTENANCE S.A.

Nous cherchons, pour entrée immédiate ou date à convenir,

AIDE-COMPTABLE

ayant quelques années de pratique, avec bonnes connaissances de secrétariat. Travail intéressant et varié.

Nous offrons : — place stable — bon salaire, 13me mois — caisse de retraite, possibilité d'un horaire réduit.

Faire offres à AIR MAINTENANCE S.A., Aéroport de Neuchâtel, 2013 Colombier. Tél. (038) 41 27 22.

Buffet de la gare, Yverdon. Tél. (024) 2 49 95 ou (024) 21 49 95. Restaurant agréable demande

SERVEUSE OU GARÇON

Entrée immédiate ou date à convenir.

Horaire et gages intéressants, étranger n'ayant pas de permis de travail, s'abstenir.

Famille suisse - espagnole, à Zurich, cherche

jeune fille

pour aider au ménage. Nous offrons bon salaire, temps libre, possibilité d'apprendre la cuisine et l'espagnol.

Famille Riera, Rosenbühlstrasse 22, 8044 Zurich.

jeune fille ou jeune femme

aurait envie de travailler dans une famille en Suisse ? Possibilité de travailler partiellement dans une garderie d'enfants. Adresser offres sous chiffres X 03-104829, Publicitas, 4001 Bâle.

La Librairie Reymond rue Saint-Honoré 5, à Neuchâtel, cherche

une dame

à la Journée entière ou éventuellement à la demi-journée. Cette personne doit aimer la lecture, avoir une bonne mémoire. Se présenter au bureau, tél. 25 44 66.

La maison Reymond, rue Saint-Honoré 5, à Neuchâtel, cherche

UNE DAME

à la demi-journée, l'après-midi, pour son service de facturation ainsi que pour son service adressograph. Nous désirons une personne de langue française et sachant taper à la machine à écrire. Prendre rendez-vous par téléphone au 25 44 66.

Nous cherchons, pour entrée immédiate ou à convenir :

un tôlier en carrosserie

un peintre en voitures

Gains intéressants. Conditions de travail agréables.

SPORTING GARAGE - CARROSSERIE

J.-F. Stich Crêts 90, la Chaux-de-Fonds. Tél. (039) 23 18 23.



cherche

gouvernante de lingerie

Permis B ou de nationalité suisse.

- Place stable et bien rémunérée.
- Bonne ambiance de travail.
- Congé tous les dimanches.

Se présenter à la réception de l'hôtel, entre 7 h et 16 h, ou téléphoner au (038) 25 88 22.

Entreprise de construction cherche

chauffeur

poids lourd, expérimenté.

Adresser offres écrites à PH 2816 au bureau du journal.

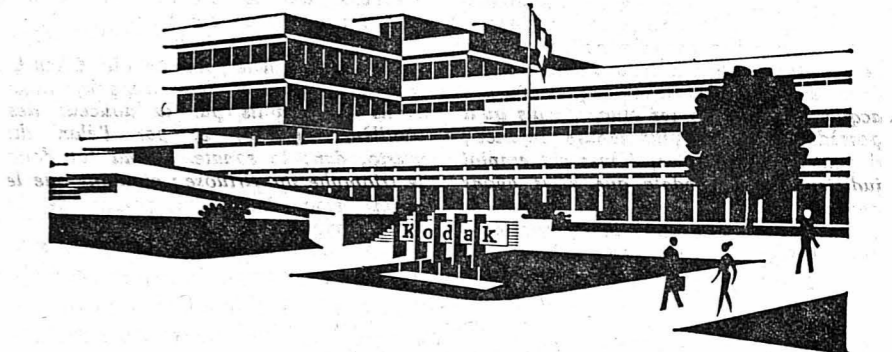

Nous cherchons, pour notre service de vente « Produits arts graphiques », un

photographe de reproduction

qui, après une période de formation dans notre laboratoire de Lausanne, se verra confier un poste de

représentant technique

pour les secteurs de Genève et Neuchâtel.

Nous attendons de notre futur collaborateur qu'il soit

- de langue maternelle française
- qu'il ait des connaissances d'anglais
- et une solide expérience dans la photographie de reproduction.

Voiture d'entreprise après formation.

Notre maison offre les prestations sociales d'une entreprise moderne.

Veillez faire votre offre de service, avec curriculum vitae, copies de certificats et prétentions de salaire, à :



KODAK SOCIÉTÉ ANONYME Service du personnel (réf. 51) Case postale 1001 LAUSANNE.

FAN FAN FAN FAN FAN FAN

FAN FAN FAN FAN FAN FAN



Une aubaine : L'abonnement à votre journal

Devant les charges qui s'accroissent, les journaux sont contraints de majorer leurs prix. Pour eux aussi, tout augmente : les transports, les fournitures, les frais de personnel, les machines. Et pourtant, le prix du journal, de votre journal, reste très avantageux. Comparez ce prix à celui d'autres choses ou d'autres services. Vous verrez que nous avons raison de vous dire : « L'abonnement à la FAN, un service vraiment bon marché ». Une aubaine : pour 25 centimes, vous aurez le journal chez vous chaque matin.

FAN FAN FAN FAN FAN FAN

OFFRES D'EMPLOIS

Maison d'Horlogerie Roskopf à Bienne située au centre de la ville cherche

COLLABORATEUR

Nous demandons :

- Connaissances techniques indispensables
- Calcul des prix de revient
- Capacité de s'occuper de certains problèmes commerciaux
- Expérience préalable dans l'industrie horlogère nécessaire.

Nous offrons :

- Travail varié et intéressant
- Rémunération selon capacités

Entrée immédiate ou à convenir.

Prière d'adresser offres, avec curriculum vitae, sous chiffres Z 23231, à Publicitas, rue Neuve 48, 2501 Bienne.

Nous cherchons, pour notre service de mécanographie.

COLLABORATEUR

avec formation commerciale, si possible. Langue maternelle allemande avec bonnes connaissances de français.

Nous offrons :
Place stable et bien rémunérée, caisse de retraite, semaine de cinq jours, horaire libre. Entrée à convenir.

Faire offres, avec curriculum vitae, au Centre d'Insémination de Neuchâtel, case postale 38, 2002 Neuchâtel. Tél. 24 19 19.

Urgent. Nous cherchons, pour entrée immédiate ou pour date à convenir,

jardinier (ère)
fleuriste
aide-jardinier

pour établissement, confection de terrines, plantes fleuries, plantes vertes. Bon salaire à personne travailleuse et capable.

Pour tous renseignements, s'adresser à :

Michel Othenin,
chemin des Tailles 8,
2016 Cortaillod.
Tél. (038) 42 11 87.

Nous cherchons pour début 1974

réceptionniste-
téléphoniste

bilingue ou de langue française, avec connaissances d'allemand, pouvant exécuter quelques travaux de dactylographie.

Téléphoner ou se présenter à l'imprimerie Paul Attinger S.A., av. Rousseau 7, Neuchâtel. Tél. 25 60 04, interne 19.

On cherche

SOMMELIÈRE

Nourrie, logée, deux jours de congé par semaine; date d'entrée à convenir.

Faire offres à l'hôtel du Dauphin, 2003 Neuchâtel. Tél. (038) 25 12 83.

APPRENTISSAGES

Haute coiffure Stähli, Neuchâtel, vis-à-vis de la poste, tél. 24 20 21, cherche pour date à convenir

APPRENTIE COIFFEUSE

Se présenter ou téléphoner.

DEMANDES D'EMPLOIS

Dame 40 ans, sérieuses connaissances de la profession, cherche placé avec responsabilité dans

tea-room

ou café glacier

Entrée en service 1er janvier 1974.

Adresser offres écrites à 2811-268 au bureau du journal.

Je cherche

fabrique mécanique

pour faire et exploiter nouvelle machine automatique à rendement interne.
S'adresser sous chiffres A 306188 à Publicitas, 3001 Berne.

Jeune Norvégienne, 21 ans, cherche place

AU PAIR

pour environ 1 an, dans très bonne famille suisse avec enfant (s), parlant le français. Aimait dans le ménage. Désire avoir la possibilité de suivre des cours pour apprendre la langue. De préférence région de: Genève, Lausanne, Neuchâtel.
Adresser offres, si possible en anglais ou allemand, à Mlle Bente Stoltenberg, Kalfarvelen 41, 5000 Bergen, Norvège.

Fondé de pouvoir

45 ans, habitant près de Kloten très expérimenté en marketing, service de vente à l'intérieur et à l'extérieur, cherche situation élevée, par exemple la direction d'un bureau de vente ou comme délégué de vente.
Faire offres sous chiffres DW 2822 au bureau du journal.

L'offre du magasin spécialisé - Manteaux de cuir, de fourrure et en peau de mouton retourné



Manteau en cuir de porc Fr. 450.— Manteau de renard Fr. 3900.— Manteau de mouton retourné Fr. 890.—
Bonnet de laine Fr. 22.— Toque de renard Fr. 298.— Chapeau de daim Fr. 66.—

MANTEAUX DE CUIR, DE FOURRURE ...

chez le spécialiste c'est plus sûr!

Venez voir notre énorme choix incomparable

Panther

DUNKELMANN, magasin de fourrures Panther S.A.
BIENNE, Nidaugasse 38 - BERNE, Marktgasse 16

DUBIED

cherche, pour entrée immédiate ou à convenir :

un agent
de méthodesun constructeur
d'outillages

Faire offres ou se renseigner sans engagement auprès de notre service du personnel. Discrétion assurée.

ED. DUBIED & CIE S.A.

Service du personnel, 2074 MARIN.

Tél. (038) 33 12 21; dès 18 h, (038) 33 44 17.

USINE DE MARIN

ELECTRONA

Nous désirons engager pour divers travaux d'atelier dans nos différents secteurs de production, du

personnel masculin

cherchant un

travail temporaire

Ces activités conviendraient à des personnes cherchant un emploi pour une durée déterminée, mais si possible pas inférieure à 6 semaines. Nous répondrons volontiers à toutes les demandes de renseignements, et c'est avec plaisir que nous attendons votre visite à notre entreprise.

ELECTRONA S.A.,
2017 BOUDRY
Tél. (038) 42 15 15,
Interne 497.

ELECTRONA

Huber+co

2068 HAUTERIVE-NEUCHÂTEL TEL. 038 / 33 13 72

cherche un

AIDE-MÉCANICIEN

pour seconder son mécanicien de laboratoire. Nous offrons un travail intéressant et varié au sein de notre entreprise qui produit des articles miniatures destinés à la reproduction du son.

Faire offres détaillées ou se présenter, sur rendez-vous exclusivement, à Rouges-Terres 23, 2068 Hauterive (arrêt « Rouges-Terres » trolleybus ligne 1).

COMMERCES

Je cherche à acheter petite entreprise de

gypserie-peinture

districts : Neuchâtel, Boudry, Val-de-Ruz.

Tél. (038) 31 68 34.

A remettre à Neuchâtel

épicerie-primeurs

de moyenne importance. Chiffre d'affaires intéressant et bon rendement.

Faire offres sous chiffres 28-22290 à Publicitas, 2001 Neuchâtel.

A remettre à Neuchâtel

atelier de forgeron

comprenant tout le matériel, ainsi que machines.

Tél. (038) 25 16 80.

Employée commerciale

20 ans, domiciliée à Bâle cherche place, dès le 15 février 1974, dans une entreprise où elle a la possibilité d'améliorer ses connaissances de français.
Adresser offres sous chiffres V 03-356145, à Publicitas, 4001 Bâle.

Installateur électricien

porteur de la maîtrise fédérale cherche changement de situation.

Faire offres sous chiffres 460237, à Publicitas S.A., 2610 Saint-Imier.

Jeune dame

cherche travail à domicile.

Tél. (038) 42 22 49.

ÉCRITEAUX en vente au bureau du journal

FAN L'EXPRESS FAN L'EXPRESS

35.000

EXEMPLAIRES

ce n'est pas une fois par mois mais
TOUS LES JOURS
le tirage CONTROLÉ de la FAN Feuille d'avis de Neuchâtel L'EXPRESS

(Contrôlé par la société anonyme Recherches et études des moyens publicitaires, Zurich Commission romande Lausanne)

L'EXPRESS FAN L'EXPRESS FAN

MIGROS

Par-dessus le marché

Samedi 24 novembre 1973 No 388

injustifiées. Nous nous contentons ici de la forme la plus atténuée, car il ne s'agit en fait que d'un rappel et de l'engagement du contrôleur des prix, M. Schürmann, auquel sont déjà liés différents succès.

— **Limitation du crédit.**
Une partie des fonds disponibles pour l'octroi de crédits doit être immobilisée, afin d'entraver ou d'éliminer les investissements inutiles. L'épargnant et le constructeur d'appartements à loyers modestes ne sont pas touchés par cette mesure, et ceci pour que le citoyen moyen n'en ressente pas les inconvénients.

— **Stabilisation du marché de la construction.**
Afin que les grandes entreprises soient également tenues de mettre un frein à leur expansion, une interdiction de démolir visant à bloquer la spéculation dans ce secteur a été décidée pour l'ensemble du pays. Cette interdiction ne devra être suspendue que pour des constructions urgentes, telles que constructions d'appartements à prix modérés et d'hôpitaux.

— **Limitation des amortissements.**
La loi fiscale actuelle autorise de trop

grands amortissements (non soumis à la fiscalité), de sorte que de nouveaux investissements non indispensables sont planifiés et payés au moyen de cette économie d'impôt.

Le défenseur de l'économie libre aura certes quelque peine à approuver ces mesures. Il est évident que si toutes les personnes influentes dans les milieux économiques se montraient raisonnables, de parcours, elle nous montre que notre économie moderne se heurte de façon toujours plus manifeste à ses propres limites. Contrairement à d'autres peuples, nous avons aujourd'hui la possibilité de décider de notre avenir économique, soit par une discipline stricte de nos exigences et nos aspirations, soit par quatre ou lors de la votation du 2 décembre prochain.

de parcours, elle nous montre que notre économie moderne se heurte de façon toujours plus manifeste à ses propres limites. Contrairement à d'autres peuples, nous avons aujourd'hui la possibilité de décider de notre avenir économique, soit par une discipline stricte de nos exigences et nos aspirations, soit par quatre ou lors de la votation du 2 décembre prochain.

de parcours, elle nous montre que notre économie moderne se heurte de façon toujours plus manifeste à ses propres limites. Contrairement à d'autres peuples, nous avons aujourd'hui la possibilité de décider de notre avenir économique, soit par une discipline stricte de nos exigences et nos aspirations, soit par quatre ou lors de la votation du 2 décembre prochain.

Lutte contre les prix surfaits dans le secteur des appartements en copropriété

Coop Suisse et la Fédération des coopératives Migros ont convenu de créer en commun un bureau d'évaluation des prix d'appartements en copropriété, afin de combattre les abus qui se produisent sur ce marché. La copropriété, instituée à nouveau en Suisse il y a dix ans, devrait offrir à une large couche de notre population la possibilité d'acquérir un appartement et de contribuer de cette manière à un vaste élargissement de la propriété foncière. A côté des vendeurs sérieux, on a vu surgir sur ce marché un grand nombre de spéculateurs qui profitent de la pénurie d'appartements pour réaliser des profits illicites. Nous aimerions donner à l'économie libre l'occasion de mettre fin à ces abus sans l'intervention de l'Etat et de poursuivre elle-même une politique de prix défendable.

Le bureau d'évaluation examinera, sur la base des documents qui lui seront présentés par les vendeurs d'appartements en copropriété, si le prix exigé peut être qualifié de « prix justifié ». Si tel est le cas, le bureau d'évaluation le confirmera au vendeur par l'apposition d'un timbre approprié sur ses documents. Les vendeurs feront ressortir à leur avantage dans la publicité le fait que leur offre a été qualifiée de raisonnable par notre bureau. L'acheteur est pour sa part en droit de demander au vendeur si l'offre à laquelle il s'intéresse a été soumise à l'appréciation du bureau.

Dans la mesure où les vendeurs sollicitent l'octroi du timbre « prix justifié » et que les acheteurs intéressés exigent de leur côté la présence de ce timbre, il devrait en résulter automatiquement un assainissement du marché. Ce procédé aboutit à une recommandation des offres sérieuses et à une protection des acheteurs contre des exigences visiblement exagérées.

Coop et Migros sont convaincus d'apporter par cette action une contribution importante à la lutte contre le renchérissement et la spéculation dans l'ensemble du secteur de la construction de logements.

Coop et Migros ne sont pas intéressées au marché des appartements en copropriété.

LE PRIX DU RIZ AUGMENTE

Les mauvaises récoltes de riz de ces derniers mois ont appauvri considérablement le marché. Les pays du Marché commun ont imposé au printemps dernier une interdiction d'exportation qui a été levée récemment. Toutefois, l'exportation de riz en provenance des pays du Marché commun reste pénalisée par une très forte taxe à l'exportation. En plus de l'importante augmentation des prix d'achat, une taxe spéciale d'environ 1 fr. 60 par kg de riz raffiné est exigée pour la marchandise en provenance d'Italie. Nous nous voyons, pour cette raison, obligés d'augmenter immédiatement le prix de notre riz.

sements inutiles. L'épargnant et le constructeur d'appartements à loyers modestes ne sont pas touchés par cette mesure, et ceci pour que le citoyen moyen n'en ressente pas les inconvénients.

— **Stabilisation du marché de la construction.**
Afin que les grandes entreprises soient également tenues de mettre un frein à leur expansion, une interdiction de démolir visant à bloquer la spéculation dans ce secteur a été décidée pour l'ensemble du pays. Cette interdiction ne devra être suspendue que pour des constructions urgentes, telles que constructions d'appartements à prix modérés et d'hôpitaux.

— **Limitation des amortissements.**
La loi fiscale actuelle autorise de trop

il serait alors possible de renoncer à une telle législation. Si nous nous contentons d'un minimum de réglementations, c'est pour ne pas entraver le jeu de l'économie libre tout en empêchant des dommages par trop flagrants.

L'année pendant laquelle ces quatre mesures ont déjà été en vigueur, en a démontré l'efficacité. Malheureusement, la crise du pétrole a momentanément anéanti les résultats satisfaisants obtenus jusqu'à présent, soit une diminution de 2 % du taux d'inflation. Il va sans dire que pour certains cas atteints à la liberté de l'économie se révéleront peu agréables, voire même douloureux. Mais dans ce domaine, comme dans beaucoup d'autres, nous n'avons pas le droit de faire passer l'intérêt du particulier avant le bien national.

La crise du pétrole n'est pas un incident

ŒUFS FRAIS DU PAYS

Carton de 6 œufs 1.75
2 cartons 3.—
au lieu de 3.50

Assumez votre responsabilité le 2 décembre

Pendant de nombreuses années, le nombre des blessés et des morts dus aux accidents de la circulation a augmenté de façon apparemment irréversible. Ce n'est pourtant qu'au début de 1973, que le Conseil fédéral se décide à limiter la vitesse maximale à 100 kilomètres à l'heure, provoquant ainsi une diminution immédiate d'un cinquième des accidents. Aujourd'hui, c'est la crise du pétrole qui nous contraint à étendre cette limitation de vitesse aux autoroutes. Ce que de simples appels à la raison n'ont pu obtenir, ce sont les ordonnances et les dispositions légales qui l'ont imposé.

Tout comme beaucoup de ces automobilistes inconscients, notre économie suisse a adopté ces dernières années une vitesse de croisière trop élevée. Il est vrai que le revenu national a augmenté

et que dans sa majorité le peuple a pu profiter de ce surcroît de bien-être. Mais l'économie en général a été surmenée et le résultat ne s'est pas fait attendre: le taux du renchérissement dépassa 9 %.

Notre société, qui a disposé d'une abondance d'argent encore inconnue jusqu'à présent, s'est accoutumée à l'aisance et au bien-être et n'a prêté que peu d'attention à l'inflation galopante.

De nombreuses interpellations provenant de différents milieux ont conduit notre gouvernement à prendre les quatre mesures suivantes:

— **Surveillance des prix, des salaires et des bénéfices.**
Personne n'est en droit de tirer profit de la situation difficile sur le marché du travail ou dans le secteur de l'approvisionnement en posant des exigences

OFFRES D'EMPLOIS

OMEGA

Nous cherchons à engager, pour la **DIVISION SSIH - QUARTZ** dont les locaux se trouvent à l'angle rue de l'Allée - rue des Prés

UN MICROMÉCANICIEN

(ou mécanicien de précision, ou ouvrier d'horlogerie), disposant de quelques années de pratique.

Ce collaborateur se verra confier l'étude, la réalisation et la mise en œuvre d'outillages et de postes de travail dans le cadre de notre secteur **DÉVELOPPEMENT QUARTZ**.

Nous désirons engager un collaborateur dynamique, ayant le sens des responsabilités et capable de travailler de manière indépendante.

Entrée en service: si possible Janvier 1974.

Les personnes intéressées sont invitées à s'adresser à **OMEGA**, Division du personnel technique et de production, 2500 Bienne. Tél. (032) 41 09 11, Interne 2591.

OMEGA Membre de la Société Suisse pour l'Industrie Horlogère S.A.

VOUMARD MONTRES S.A.
Atelier de réglages en plein développement engagé, tout de suite ou pour date à convenir.

PERSONNEL FÉMININ
pour divers travaux fins et soignés. Atelier seulement.
Tél. (038) 25 88 41, Interne 71.

Banque de la place cherche, pour entrée immédiate ou à convenir,
EMPLOYÉE
pour divers travaux de comptabilité. Travail intéressant et varié.
Adresser offres écrites à RI 2817 au bureau du Journal.

CABLES CORTAILLOD

Nous désirons engager **OUVRIERS**

pour nos différents départements (câblerie, laboratoire téléphonique) pour la surveillance et la conduite des machines. Formation par nos soins.

Les personnes étrangères devront être en possession du permis B.

NOUS OFFRONS:

- Un système de rémunération moderne
- Climat de travail agréable
- Les avantages sociaux d'une grande entreprise

Prière de prendre contact par téléphone (038) 42 12 42 ou de se présenter au service du personnel des Câbles Electriques, à Cortaillod.

CABLES CORTAILLOD

Camping résidentiel de première catégorie cherche **UN COUPLE**

pour seconder le gérant de l'exploitation. L'homme serait affecté aux travaux extérieurs, c'est-à-dire tonte du gazon, entretien de la piscine et entretien général. La dame serait appelée à s'occuper du magasin libre-service. Appartement à disposition; engagement à la saison ou à l'année. Date d'entrée à convenir.

Faire offres sous chiffres 28-900316 à Publicitas, 2001 Neuchâtel.

NOUS CHERCHONS IMMÉDIATEMENT

- le meilleur vendeur !
 - pour le meilleur article !
 - avec la meilleure commission !
 - soutenu par la meilleure publicité !
 - dans votre région !
 - à mi-temps ou à plein temps !
- Contactez: tél. (038) 42 30 25 ou (038) 42 23 00.

INSTITUTION DE LAVIGNY
Centre neurologique et éducatif, 1171 LAVIGNY, près de Morges

cherche:

INFIRMIER ou INFIRMIÈRE - CHEF
PHYSIOTHÉRAPEUTE
MONITEUR D'ATELIER
ÉDUCATEUR en externat

S'adresser au secrétariat du personnel, tél. (021) 76 55 81.

GRAND CONCOURS

Le numéro mystérieux de TELEMO ?

Trouvez les dates de construction de ces 13 lieux

- | | | |
|--|--|---|
| Question No 1
La maison des Halles de Neuchâtel | Question No 2
Le temple au centre de Saint-Blaise | Question No 3
L'immeuble No 19 rue de l'Épervier, à Cernier |
| Question No 4
L'hôtel de ville de Boudry | Question No 5
Le restaurant de la Tène-Plage, à Marin | Question No 6
La fontaine du Banneret, à Neuchâtel |
| Question No 7
L'immeuble No 10, rue du Vieux-Bourg, au Landern | Question No 8
La fontaine au centre d'Auvernier | Question No 9
L'hôtel de Commune de Dombresson |
| Question No 10
Le temple au centre de Pesieux | Question No 11
L'entrée principale du château de Colombier | Question No 12
L'église au centre de Saint-Aubin |
| Question No 13
Le restaurant du Lion-d'Or à Marin | Question No 14
Le numéro de téléphone de TELEMO | |

Il s'agit maintenant d'additionner les 13 dates trouvées au numéro de téléphone de TELEMO pour obtenir le numéro mystérieux de TELEMO, et répondre à la question subsidiaire.

- LISTE DES PRIX**
- 1er prix: **Un téléviseur couleur PAL-SECAM Médiateur MD66K122 Valeur: 3890.—**
 - 2me prix: **Un enregistreur Médiateur MD 9115 Valeur: 325.—**
 - 3 au 10me: **Un auto-radio VOXON rétro Valeur: 159.—**
 - 11 au 24me: **Un bon d'achat Valeur: 20.—**
 - 25 au 50me: **Un bon d'achat Valeur: 10.—**

LE NUMÉRO MYSTÉRIEUX DE TELEMO ?

Question subsidiaire: Quel est le nombre exact de réponses que nous recevrons à ce concours ?

Nom du participant: _____

Prénom: _____

Rue: _____ Signature: _____

No postal: _____ Localité: _____

Dernier délai d'envoi: 26 novembre 1973, le timbre de la poste faisant foi.

Ce coupon-réponse doit être retourné à Telemo, ruelle du Lac, 2072 Saint-Blaise.

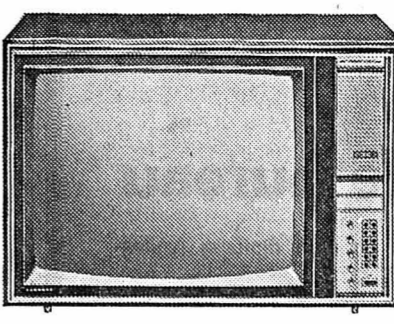

médiateur
MD 66 K 122: Téléviseur couleur Pal-Secam. Modèle de table. Réception de tous les programmes couleur et noir-blanc. Tube image de 66 cm. Sélecteur électronique VHF-UHF, à 12 touches lumineuses pour les émetteurs. Ebnériser en noyer naturel mat ou poli brillant. 780 x 535 x (355 + 190) mm.

3890.—

SAINT-BLAISE
Ruelle du Lac
Tél. 33 55 22

Télévision, radio, enregistreur, électrophone, auto-radio, etc.

CABLES CORTAILLOD

Le génie Bolex du ralenti.

Voici le premier projecteur Bolex bifformat à modulateur de ralenti intégré pour marche avant et marche arrière: le Bolex 18-3 DUO!

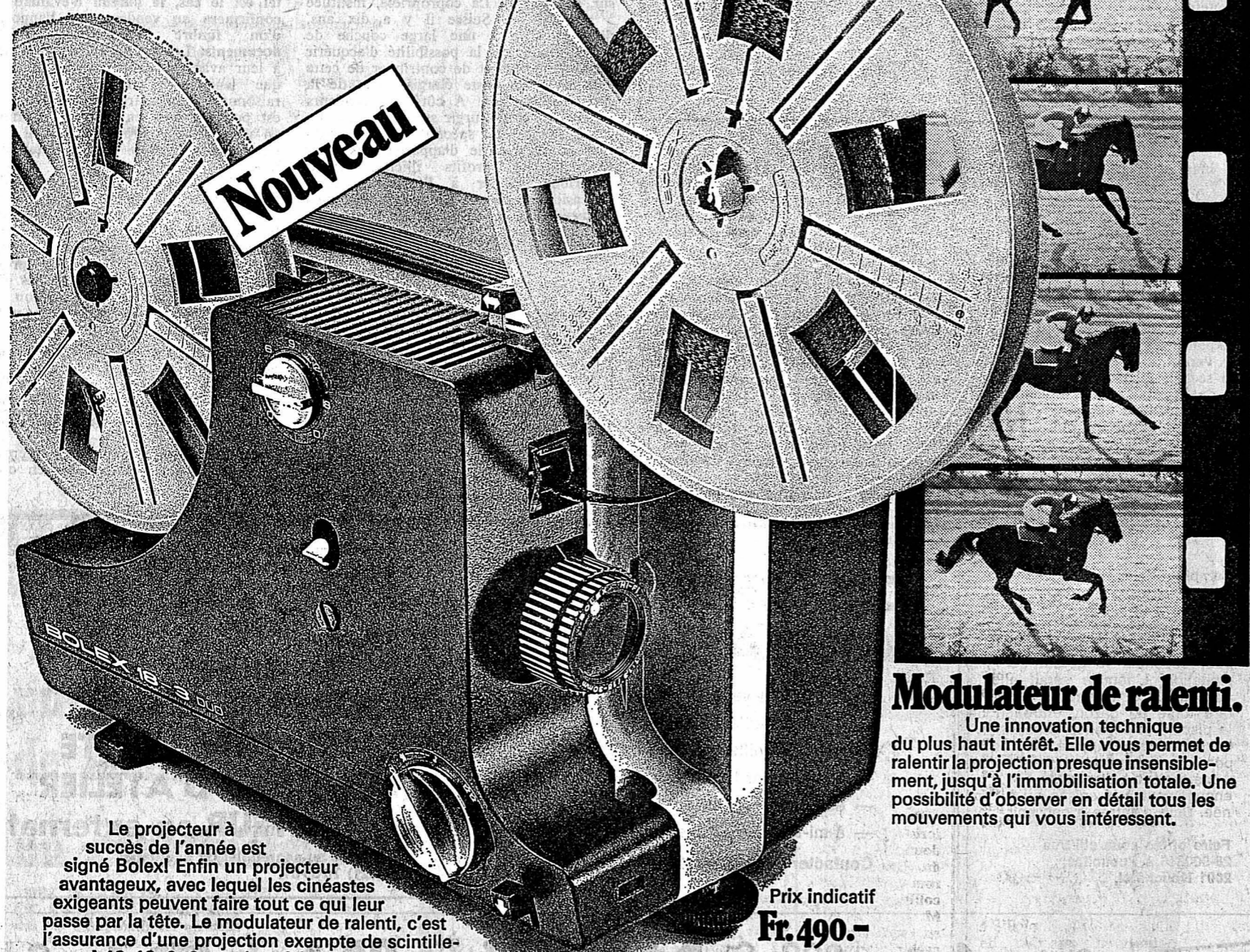

Le projecteur à succès de l'année est signé Bolex! Enfin un projecteur avantageux, avec lequel les cinéastes exigeants peuvent faire tout ce qui leur passe par la tête. Le modulateur de ralenti, c'est l'assurance d'une projection exempte de scintillement à 18, 12, 9, 6 et même 3 images par seconde, en avant et en arrière... et encore l'arrêt sur une image! Trois formats: Super 8, Single 8 et 8 normal, sur des bobines jusqu'à 120 m. Contact de départ assurant le démarrage synchrone du projecteur et d'un enregistreur. Chargement automatique. Objectif zoom Bolex Hi-Fi à sept lentilles 1: 1,3/15-30 mm. Lampe à miroir froid 12 V/100 W. Et beaucoup d'autres subtilités typiquement Bolex.

En résumé, un projecteur qui vous offre sécurité, commodité et davantage de possibilités.

BOLEX
Tradition de haute qualité

Prix indicatif
Fr. 490.-

Modulateur de ralenti.

Une innovation technique du plus haut intérêt. Elle vous permet de ralentir la projection presque insensiblement, jusqu'à l'immobilisation totale. Une possibilité d'observer en détail tous les mouvements qui vous intéressent.

OFFRES D'EMPLOIS

OFFRES D'EMPLOIS

OFFRES D'EMPLOIS

INTERFOOD

cherche, pour entrée immédiate ou à convenir,

DESSINATEUR (TRICE)

pour l'établissement de plans sur la base d'esquisses et d'études techniques dans le domaine du génie alimentaire et de la chocolaterie.

Il serait souhaitable que notre futur(e) collaborateur(trice) ait du goût pour les problèmes en rapport avec l'implantation de machines et l'installation d'usines.

Le poste offre un travail intéressant et varié dans le cadre d'un groupe de travail dynamique.

Nous offrons des conditions sociales d'avant-garde ainsi que l'horaire libre dans les limites de notre réglementation interne.

Les personnes intéressées à ce poste sont priées de faire leurs offres, en indiquant références, prétentions de salaire, date d'entrée la plus proche et en joignant curriculum vitae, copies de certificats et photographie, à: Direction, Interfood S.A., Services techniques, 2003 Neuchâtel, tél. (038) 25 61 01.

M. et J.-J. Segessemann & Cie concessionnaires PEUGEOT

cherchent, pour entrée à convenir:

1 mécanicien en automobiles qualifié

possédant quelques années de pratique;

1 laveur-graisseur

conscientieux et habile.

Salaires adaptés au coût de la vie actuel, caisse de retraite, avantages sociaux.

Les intéressés sont priés de prendre rendez-vous en téléphonant au GARAGE DU LITTORAL, tél. (038) 25 99 91.

Shell

Nos chauffeurs couvrent dans toute la Suisse une distance d'environ 2.000.000 km par an, dont 320.000 depuis notre dépôt de Saint-Blaise. Aimeriez-vous aussi contribuer à ces kilomètres Shell, en tant que

chauffeur de camion

Dans ce cas, veuillez vous mettre en rapport avec M. F. Germann Shell Saint-Blaise, tél. (038) 33 14 01.

Nous offrons:

- place stable comme chauffeur de camion lourd (camion-citerne et bouteilles de gaz liquéfié),
- bon salaire (13^{me} mois)
- semaine de cinq jours
- excellentes prestations sociales (caisse de retraite).

Nous demandons:

- pratique sur poids lourds (catégorie D)
- maturité de caractère, indispensable aujourd'hui dans le trafic routier
- esprit d'équipe.

C'est Shell que j'aime.

HOTEL DU SOLEIL, Neuchâtel
cherche pour le 1^{er} décembre ou date à convenir:

une fille de salle une fille de ménage

Téléphoner au (038) 25 25 30 et demander la direction.

Employée de bureau

Si vous cherchez un emploi stable, un travail varié, l'ambiance d'une agence de publicité, un horaire concentré (7 h 45 - 12 h et 12 h 45 - 17 h) et que vous ayez une formation commerciale, adressez votre offre de service à la Société Générale d'Affichage, case postale, Neuchâtel. Entrée immédiate ou à convenir.

JOWA SA PARTICIPATION

Nous cherchons pour notre boulangerie de SAINT-BLAISE:

1 PATISSIER ou BOULANGER-PATISSIER

pour travail de jour.

DAMES,

pour aider à la boulangerie (05.00 à 15.00 h ou 07.00 à 17.00 h), éventuellement à la demi-journée.

DAMES, pour le soir (18.00 à 22.00h).

Nous offrons aux personnes ayant de l'initiative et qui pourront collaborer dans une équipe dynamique, un salaire intéressant et des prestations sociales d'une grande entreprise. Une cantine est à leur disposition.

Prière de s'adresser à la JOWA S.A., 2072 Saint-Blaise. Tél. (038) 33 27 01 et de demander M. Burkhalter.



FABRIQUE D'HORLOGERIE
DE FONTAINEMELON SA
2052 FONTAINEMELON
TEL. 038 53 33 33

engage, tout de suite ou pour époque à convenir:

— pour son service mécanique

MÉCANICIEN EN ÉTAMPES

MÉCANICIEN DE PRÉCISION

pour montage et entretien de machines

OPÉRATEUR

sur rectifieuse de précision Jung

— pour ses ateliers de production

MÉCANICIEN DE PRÉCISION

pour réglage et entretien de machines de production

Venez nous rendre visite, nous nous ferons un plaisir de vous renseigner au sujet des conditions de salaire, conditions sociales et des appartements disponibles.

Renseignements auprès du Service du personnel de l'entreprise. Tél. (038) 53 33 33

Maison affiliée à Ebauches SA.

L'une des vingt-cinq premières entreprises de Suisse.

Notre homme de confiance aux commandes du train

Vigilant et consciencieux, maître de milliers de chevaux et de ses réflexes, il assume de lourdes responsabilités envers des centaines de voyageurs.

Si vous avez suivi un apprentissage complet, pendant quatre ans, dans le domaine de l'électricité ou de la mécanique,

serez-vous ce

mécanicien de locomotive?

Age maximum: 30 ans.



Chemins de fer fédéraux suisses

Je m'intéresse à la profession de mécanicien de locomotive.

Nom	Adresse
Prénom	No postal/lieu
Date de naissance	Apprentissage de

A envoyer avant le 15 décembre 1973 aux
Chemins de fer fédéraux suisses,
Division de la traction,
à Lausanne, Lucerne ou Zurich.

Service de publicité CFF

OMEGA

Nous cherchons à engager

POUR NOTRE USINE DE LA RUE DES PRÉS:

une secrétaire d'atelier

- appréciant les contacts humains
- ayant de bonnes connaissances en dactylographie
- aimant travailler avec les chiffres

POUR NOTRE USINE DE LA RUE STAMPLI:

une employée de bureau

titulaire d'un certificat fédéral de capacités ou d'un diplôme équivalent;

une aide de comptoir

ayant de bonnes dispositions pour un travail à responsabilité.

Les candidates sont priées de s'adresser à OMEGA, Division du Personnel technique et de production, 2500 Bienne. Tél. (032) 41 09 11, interne 2591.

OMEGA

Membre de la Société
Suisse pour l'Indus-
trie Horlogère S.A.



CHRONIQUE DU VAL-DE-TRAVERS

119^e ANNÉE DU COURRIER DU VAL-DE-TRAVERS

Grande inquiétude chez les restaurateurs de montagne après les décisions fédérales

De notre correspondant régional : Demain et les deux dimanches suivants, il sera interdit de circuler en automobile sur l'ensemble du territoire helvétique.

Car si l'été passablement de personnes viennent dans la région, elles piquent aux environs et s'arrêtent chez nous spécialement en fin d'après-midi.

Certes n'aurons-nous plus demain des automobilistes du Locle, de la Chaux-de-Fonds ou de Neuchâtel.

Mme G. Bron du restaurant du Mont-des-Verrières, n'y va pas, elle par quatre chemins. C'est dégoûtant pour les restaurants de montagne.

CATASTROPHIQUE — C'est assez catastrophique, répond M. Michel Rey, tenancier du café des Cernets sur les Verrières.

Personnellement conclut-il l'interdiction de circuler, je la souhaite un certain nombre de fois par année.

Mise au point communale de Buttes LES AGRICULTEURS QUI SALISSENT LA ROUTE DOIVENT LA NETTOYER !

M. Roger Daina, administrateur de la commune de Buttes, nous prie d'insérer les lignes suivantes : « Dans le cadre des améliorations foncières, les pouvoirs publics ont fait de gros efforts financiers pour améliorer les déviateurs agricoles.

à laisser les choses (c'est aussi le cas de certains transporteurs) dans une situation inadmissible.

SI C'EST POUR TROIS DIMANCHES...

Autre son de cloche au café des Plânes sur Couvet, de la part de Mme Robert Sandoz.

Si cette interdiction se limite à trois dimanches, cela ne nous gênera pas beaucoup. Bien sûr, les recettes diminueront mais je pense quand même avoir des clients, car nous ne sommes pas très éloignés du village et certains feront la course à pied.

C'est par exemple le cas de l'ancienne route Fleurier-Buttes, qui a été complètement refaite et goudronnée l'année dernière.

Personnellement conclut-il l'interdiction de circuler, je la souhaite un certain nombre de fois par année.

ILS NE VIENDRONT PLUS

A la Côte-aux-Fées la tenancière de l'hôtel de la Poste, Mme Verena Frei n'est pas des plus optimistes.

On pourrait presque, souligne-t-elle, boucler l'établissement. Nos clients viennent surtout de Neuchâtel, d'Yverdon, de Lausanne, de Nyon et du Valais.

Deux belles balades

(sp) Ces derniers temps, les membres du groupement de la gymnastique pour aînés ont vécu deux beaux après-midis à Lausanne, le premier pour assister au spectacle « Holiday-on-Ice » et le second pour applaudir au Théâtre municipal « La cuisine des Anges », un spectacle de haute qualité.

Chaussée givrée : auto contre une barrière

Jeudi, vers 21 h, M. G. F., domicilié à Sainte-Croix, roulait en direction de Fleurier au volant de sa voiture.

MÔTIERS

Bénéfice record de la vente réformée

(sp) La vente organisée par la paroisse réformée de Môtiers - Boveresse, a laissé cette année, un bénéfice de 6060 fr., ce qui ne s'était encore jamais vu.

COUVET

Réduisez le chauffage, s.v.p.

(c) Le Conseil communal de Couvet a envoyé une circulaire aux concierges des collèges, des bâtiments communaux et des immeubles appartenant à la commune pour les inviter à l'exécutif sensiblement la température.

VAUD

Un soldat tombe d'un tas de foin !

(c) Un militaire, effectuant son cours de répétition dans la région du Nord vaudois, le soldat P. Jäggi domicilié près d'Ollten a fait une chute d'un tas de foin et s'est fracturé une vertèbre.

PAYERNE

Sixième journée du Comptoir

(c) Même affluence que les jours précédents à la sixième journée du Comptoir de Payerne, au cours de laquelle la société de musique « La Lyre », de Corcelles-près-Payerne, a donné sur scène un concert remarqué.

LUCENS

Nouveau pilote

(c) M. Pierre-André Vonlanthen, domicilié à Lucens, vient de passer avec succès les examens pour l'obtention du brevet de pilote civil.

VAUTEBOEUF

Noces d'or

(c) M. et Mme Robert Degiez-Hänni ont fêté le cinquantième anniversaire de leur mariage.

BAULMES

Suppléants élus

(c) Une liste de sept candidats a été déposée pour l'élection de sept suppléants au Conseil communal de Baulmes.

Saas-Fée au Club des loisirs

(c) L'avant-dernière séance de la saison automnale du Club des loisirs du Val-de-Travers a réuni, jeudi après-midi à la salle de spectacles de Couvet, 226 personnes qui en guise d'introduction à cette matinée ont chanté deux chœurs dirigés par M. Roger Raymond de Saint-Sulpice.

MOUDON

Vols et déprédations au camping

(c) Ces jours derniers, des malandrins ont pénétré dans le camping de Moudon, où ils ont forcé les portes et les fenêtres d'une vingtaine de caravanes, provoquant d'importants dégâts.

CHALET-A-GOBET

Un accident provoqué par le brouillard

(c) Hier, vers 16 h 30, un accident s'est produit sur la route Lausanne - Berne, peu après le Chalet-à-Gobet.

CHALET-A-GOBET

Un accident provoqué par le brouillard

(c) Hier, vers 16 h 30, un accident s'est produit sur la route Lausanne - Berne, peu après le Chalet-à-Gobet.

BAULMES

Suppléants élus

(c) Une liste de sept candidats a été déposée pour l'élection de sept suppléants au Conseil communal de Baulmes.

Activité réduite au club de Natation

Le comité du Club de natation et de sauvetage du Val-de-Travers s'est réuni mercredi soir à Couvet, sous la présidence de M. Michel Weil (Couvet).

Le comité a décidé l'achat de matériel et en particulier de trois nouvelles lignes d'eau. Le loto du CNSVT aura lieu à l'hôtel Central de Couvet le 24 février; un comité spécial a été constitué.

Le comité de Natation et de sauvetage du Val-de-Travers s'est réuni mercredi soir à Couvet, sous la présidence de M. Michel Weil (Couvet).

CARNET DU JOUR

SAMEDI

Couvet, cinéma Colisée: 20 h 30, L'Aventure du Poséidon. Môtiers, château: exposition de photographies d'Eric Gentil.

DIMANCHE

Couvet, cinéma Colisée: 14 h 30 et 20 h 30, L'Aventure du Poséidon. Môtiers, musée Rousseau: ouvert.

VIGNOBLE

BEVAIX

Cyclomotoriste blessé

Peu après midi, hier, le cyclomotoriste René Bechir, âgé de 15 ans et domicilié à Bevaix, circulait route du Plan-Jacot.

MARIN-EPAGNIER

Au club du jeudi

(c) Pour sa réunion de novembre, le Club du jeudi rassemblant une cinquantaine de personnes du troisième âge, avait prévu à son programme un voyage au pays du sourire.

Neuchâtelois à la radio...

Premier programme: dimanche à 22 h, Martine Jeanneret présentera des « Contes à dormir debout ».

Les vendanges: moins de blanc, un peu plus de rouge

Les quantités récoltées dans le vignoble neuchâtelois lors des vendanges de cette année sont légèrement inférieures aux prévisions.

... Et à la TV

Samedi à 18 h 05, au cours de « Samedi Jeunesse » on verra des élèves des écoles secondaires de la Chaux-de-Fonds et de Neuchâtel.

CULTES

EGLISE ÉVANGÉLIQUE REFORMÉE Les Bayards: 9 h 45, culte M. Delord; 9 h 45, culte de l'enfance.

Billet du samedi

Le songe d'un médecin

Nos contemporains sont très surpris, vraiment. Il y a quelques semaines à peine, chacun commençait à s'inquiéter de la pollution par le pétrole distribué et gaspillé à profusion.

ARMÉE DU SALUT

Fleurier (3, rue du Régional): 9 h, réunion de prière; 9 h 45, culte; 11 h, jeune armée; 20 h, réunion d'évangélisation.

ÉGLISE CATHOLIQUE ROMAINE

Fleurier: samedi 19 h 45, messe. Dimanche 8 h, messe; 9 h 45, messe chantée; 19 h 45, messe.

ÉGLISE ÉVANGÉLIQUE LIBRE

La Côte-aux-Fées: samedi 20 h, groupe « Contact » au local U.C.J.G. Dimanche 9 h 30, école du dimanche; 9 h 30, culte et sainte-cène.

ÉGLISE CATHOLIQUE ROMAINE

Fleurier: samedi 19 h 45, messe. Dimanche 8 h, messe; 9 h 45, messe chantée; 19 h 45, messe.

ARMÉE DU SALUT

Fleurier (3, rue du Régional): 9 h, réunion de prière; 9 h 45, culte; 11 h, jeune armée; 20 h, réunion d'évangélisation.

TEMOINS DE JÉHOVAH

Couvet (1, Grand-Rue): samedi 18 h 45, mardi 20 h, jeudi 20 h, études bibliques et conférences.

ÉGLISE DE REVELL

Couvet (13, chemin de Plancemont): 9 h 45, culte et sainte-cène. Lundi 20 h, études bibliques, vendredi 20 h, réunion d'évangélisation.

Avis mortuaires

Réception des ordres: jusqu'à 22 heures

La Société d'agriculture du Val-de-Travers fait part à ses membres du décès de

Monsieur Jean CHÉDEL

ancien membre du comité. Pour les obsèques, prière de se référer à l'avis de la famille.

Le comité de la Caisse Raiffeisen a le regret de faire part à ses membres du décès de son président,

Monsieur Jean CHÉDEL

dont il gardera un souvenir reconnaissant. Pour les obsèques, prière de se référer à l'avis de la famille.

Les Bayards, le 23 novembre 1973.

AVIS DIVERS

Table listing car models and prices: CITROËN Ami 8 1970 Fr. 4200, CITROËN GS 1220 1973 Fr. 8950, SIMCA 1000 L5 1970 Fr. 3900, SIMCA 1100 GLS 1968 34.000 km, SIMCA 1100 GLS 1969 56.000 km, SIMCA 1100 S 1973 9.000 km, SIMCA 1300 1966 Fr. 2200, SIMCA 1501 S 1969 40.000 km, SIMCA 1501 S 1970 Fr. 3200, SUNBEAM 1250 1973 2.000 km, VAUXHALL Ventura 1970 Fr. 4200, MERCEDES 200 1966 Fr. 4200, OPEL Commodore 1968 Fr. 4800, SKODA 110 de Luxe 1971 Fr. 3900, ALPINE RENAULT 1971 Fr. 13.000, DYANE 6 1970 30.000 km

Garage E. Gorrard

Succ. CLAUDE HOTZ

rue de l'Industrie 19 2114 FLEURIER Tél. (038) 61 29 22

CUISINE CHINOISE

soupe chinoise, rouleaux de printemps, riz cantonais, etc.

HONGROISE

goulache, escalope hongroise ITALIENNE

DANCING Restaurant LA KAWARNIA

Les Verrières-de-Joux (France) (entre les deux douanes).

Alpine Renault

1971, 50.000 km. Tél. (038) 61 29 22.

L'annonce reflet vivant du marché

OFFRES D'EMPLOIS

OFFRES D'EMPLOIS

OFFRES D'EMPLOIS



Chronique hebdomadaire de l'engagement du personnel

EBAUCHES ELECTRONIQUES SA

2074 Marin - Neuchâtel Tél. 33 44 33
succursales à : la Chaux-de-Fonds,
Montiller (FR) et le Landeron.

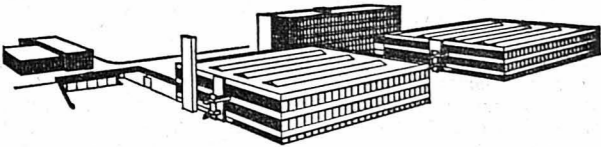

Si vous aimez les travaux propres et faciles, vous trouverez chez nous,

Madame ou Mademoiselle

une occupation régulière correspondant à vos aspirations et tous les avantages sociaux d'une entreprise d'avenir. (N'oubliez pas que vos déplacements sont facilités par notre service de transports gratuits.)

Le développement de nouveaux produits nous inclut encore à engager un

mécanicien de précision

qui se verra confier un travail varié et très intéressant dans le secteur de son choix.
CONSTRUCTION - OUTILLAGE - ENTRETIEN.
Ecrivez ou téléphonez-nous au (038) 33 44 33, 2074 MARIN.

Le développement de notre service APRES-VENTE nécessite l'engagement d'un

horloger

recherchant un travail varié, intéressant et pouvant s'adapter facilement aux multiples situations que requiert l'assistance à la clientèle.
Age idéal : 25-35 ans.
Si vous avez de l'entregent, le contact facile et que vous possédez le français et l'allemand, veuillez faire vos offres à notre bureau du personnel, tél. (038) 33 44 33, 2074 MARIN.

Nous cherchons à engager un

ingénieur ETS en électronique

ayant si possible quelques années d'expérience dans l'utilisation des circuits intégrés.
Nous confierons à notre collaborateur l'étude et la réalisation de prototypes d'appareils pour l'automatisme et le contrôle.
Les intéressés sont priés de transmettre leurs offres à notre département du personnel. Tél. 33 44 33.

Le développement de notre département ORDONNANCE-MENT, nous incite à engager un

employé de fabrication

désirant trouver un travail varié et intéressant dans la planification et les lancements de fabrication.
Les intéressés de formation technique ou commerciale, cherchant un poste à responsabilités, sont priés de faire leurs offres ou de téléphoner directement à notre service du personnel, (038) 33 44 33.

Nous cherchons, pour entrée immédiate ou à convenir, un

horloger de laboratoire

ayant si possible quelques notions d'électronique, et désirant se créer une place stable au sein d'une entreprise d'avenir.

Pour de plus amples renseignements, veuillez nous écrire ou téléphoner à notre bureau du personnel, tél. (038) 33 44 33, 2074 MARIN.

La création incessante de nouveaux garde-temps dans le secteur des montres et pendulettes électroniques nous incite à engager un

dessinateur en microtechnique

ou formation équivalente, s'intéressant à l'HABILLAGE et recherchant un travail varié et intéressant.

Dans le cadre d'une autre fonction, possibilité serait également offerte à candidat s'intéressant à la CONSTRUCTION d'étampes modernes.

Les intéressés sont invités à faire leurs offres écrites ou à téléphoner à notre bureau du personnel, tél. (038) 33 44 33, 2074 MARIN.

Pour entrée immédiate ou à convenir, nous cherchons un

agent de méthodes ou technicien d'exploitation

ayant de bonnes connaissances des méthodes de travail. Nous offrons un emploi varié et intéressant dont les tâches principales sont les suivantes : analyse de postes de travail, équipements de ces postes, amélioration des technologies actuelles, recherche de nouveaux procédés, étude des prix de revient de nos différents produits.

Pour notre département de CONTROLE nous cherchons un

technicien d'exploitation ou horloger complet

ayant si possible des connaissances dans le contrôle ou le bureau technique.

Si vous avez le sens des responsabilités et que vous recherchez un travail varié et intéressant, veuillez faire vos offres à notre bureau du personnel, tél. (038) 33 44 33, 2074 MARIN.

DERBY SWISSONIC

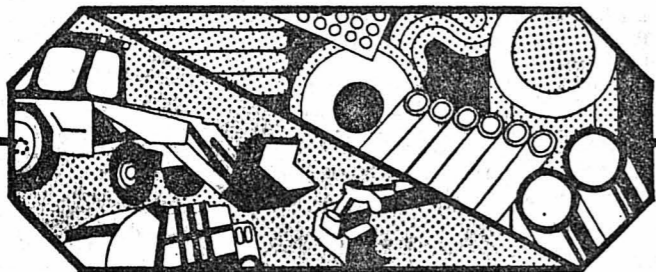

L'ordre et la commodité règnent dans notre vaste entrepôt de 6800 m² qui abrite 30000 pièces de rechange.

(Notz offre à des magasiniers de confiance un avenir assuré pour ceux qui cherchent à se forger le leur.)

Beaucoup de choses dépendent du sérieux de nos magasiniers, et finalement notre bonne réputation. Car Notz est représentant général de marques et de produits mondialement connus : du plus minuscule outil en métal dur jusqu'aux machines de chantier géantes. Chez Notz, les magasiniers travaillent, selon les départements, avec de nombreux engins de levage.

Pour notre entrepôt principal de Brügg nous cherchons

un assistant du chef d'expédition et des magasiniers de confiance

qui souhaitent se forger chez Notz un avenir sûr.

Là où la confiance qu'on inspire a tant d'importance, elle doit se faire payer : vous trouverez chez nous un climat très agréable, des prestations sociales exemplaires et une place de travail sûre. Et vous êtes payé au mois. Un restaurant d'entreprise assure vos commodités. Vous pourrez faire du football au F.C. et du ski au S.C. Enfin, notre service de bus résoud le problème de votre transport à Brügg.

Pour le reste, notre chef du personnel vous renseignera. Téléphonez-nous en toute simplicité.

NOTZ

Notz + Co SA, Brügg-Bienne
Service du personnel
Case postale, 2501 Bienne
Tél. 032 29911/25522

PL-4



Portescap

Service du Personnel

CH-2300 La Chaux-de-Fonds
165, rue Numa-Droz
Téléphone 039 21 11 41

cherche, pour son département de production, division de mécanique :

2 micromécaniciens

pour la confection de petits outillages, de posages de haute précision, de moules pour l'injection de matière plastique :

1 opérateur sur machine à pointer

pour travaux sur machines SIP MP 1 H et électro-érosion SIP MP 1H EE. (possibilité de formation).

1 tourneur

pour travaux de gros tournage sur tour de type Cérlikon.

Faire offres manuscrites, téléphoner ou se présenter à PORTESCAP, rue Jardinière 157, 2300 la Chaux-de-Fonds, tél. (039) 21 11 41, interne 425, M. Noverraz.



RESTAURANT - BAR - DANCING
AU VIEUX VAPEUR

Port de Neuchâtel
Tél. (038) 23 34 00
cherche, pour entrée immédiate ou pour date à convenir

CASSEROLIER

Très bon gain assuré.
Ambiance de travail agréable.
Prière de faire offres au restaurant Vieux Vapeur, port de Neuchâtel. Tél. (038) 24 34 00.

Beau choix de cartes de visite à l'imprimerie de ce journal



FABRIQUE D'HORLOGERIE DE FONTAINEMELON SA
2052 FONTAINEMELON
TEL. 038 53 33 33

Notre entreprise, située à 12 km de Neuchâtel et de la Chaux-de-Fonds, occupe 1500 personnes dans la fabrication de mouvements de montres.

Nous désirons engager, pour notre service de comptabilité et achats, un

ADJOINT AU RESPONSABLE DU SECTEUR DES ACHATS

Cette fonction technico-commerciale conviendrait à un technicien ou un employé de commerce diplômé ayant quelques connaissances en matériel et fournitures mécaniques.

Outre le poste de travail, nos conditions de salaire, avantages sociaux et possibilités de vous loger vous seront présentés lors de votre visite confidentielle à notre service du personnel.

Les personnes intéressées à cet emploi sont invitées à prendre contact par téléphone au (038) 53 33 33 pour recevoir de plus amples renseignements ou définir la date d'une entrevue.

Maison affiliée à EBAUCHES SA Neuchâtel
Entreprise d'horlogerie de format international

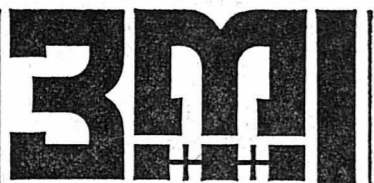

Nous sommes une entreprise internationale avec une multitude de produits connus mondialement.

La 3M vous offre d'assumer le

Service après-vente

c'est-à-dire l'entretien, la réparation, la révision de diverses spécialités bien connues (automates pour la reproduction de documents, rétroprojecteurs).

Ce poste conviendrait particulièrement à un

Mécanicien-Electricien

qui désire un travail varié et indépendant.

En plus d'un bon salaire, une voiture est mise à votre disposition et vous recevez chaque jour un débours pour les repas à l'extérieur.

La formation est assurée par la maison.

Nous demandons :

- nationalité suisse ou permis C
- domicile: Genève ou Neuchâtel
- langue maternelle française, si possible connaissances d'allemand
- âge: 20-25 ans

Veuillez prendre contact par téléphone ou adresser votre offre manuscrite à l'adresse ci-dessous.

3M (Switzerland) AG

Centre Romand 85, rue de Genève
1004 Lausanne Téléphone 021/24 09 17

olivetti

La bonne gestion d'une entreprise dépend toujours plus de l'utilisation judicieuse des moyens qu'offre la technologie avancée dans le domaine du traitement des données.

Olivetti est en mesure de répondre aux besoins croissants de l'économie moderne, en offrant aux clients de l'industrie, du commerce et de l'administration ces moyens : une gamme étendue de machines de gestion et d'ordinateurs de bureau, systèmes pour la saisie et le traitement des données, etc.

Pour compléter notre département des ventes, nous cherchons un jeune

collaborateur commercial

Si vous avez une formation commerciale complète et de l'entregent, Si vous aimez négocier avec des clients qualifiés, Si vous pensez que, pour vendre un ordinateur, il faut d'abord trouver une solution rationnelle au problème posé par le client, Vous trouverez chez nous une activité répondant à vos aspirations, Vous recevrez une formation approfondie sur nos produits, Vous aurez un traitement fixe intéressant, des primes, des frais, Vous serez surtout plus indépendant dans votre travail et Vous pouvez, tout en suivant l'évolution rapide dans notre domaine, progresser.

Veuillez s.v.p. nous faire parvenir votre offre, traitée avec discrétion, au moyen du talon ci-dessous :

Votre offre m'intéresse et je désire obtenir de plus amples renseignements.

Adressez à Olivetti (Suisse) S.A., rue de la Gare 50, 2500 Bienne.

Nom : _____ Prénom : _____

Adresse complète : _____

Formation ou titre d'études : _____

Age : _____ Etat civil : _____ Téléphone : _____

Observations : _____

BEAU CHOIX DE CARTES DE VISITE à l'imprimerie de ce journal

JURA - JURA - JURA - JURA - JURA

SUITE Non au parlement régional jurassien

A cette proposition du gouvernement, les députés Erard, Morand, Cattin et Bonny opposent la contre-proposition que voici: «Le Grand conseil retient l'idée d'inscrire dans la constitution un article prévoyant la création d'un parlement régional du Jura formé de la députa-tion jurassienne et d'autres représen-tants des régions du Jura élus par le peuple...»

LE DOSSIER GOUVERNEMENTAL

Le gouvernement maintient sa propo-sition, affirmant qu'il a pour avantages: — De respecter non seulement la vo-lonté des individus, mais aussi celle des communes et des futures régions, pui-sque la régionalisation se fera de bas en haut;

— de diminuer les risques d'aventures administratives et financières, grâce à une procédure qui permettra, en dehors de tout schématisme, de s'adapter aux particularités locales et de tenir compte des expériences faites en cours de route;

FRIBOURG

«Flic-story» au Grand conseil! Les gendarmes sont-ils des bourreaux de travail?

De notre correspondant: C'était l'heure de la soupe: plus de la moitié des députés avaient déserté lors-que le Grand conseil fut appelé à voter le décret relatif à l'augmentation de l'effectif du corps de la gendarmerie et de celui de la police de sûreté...

Auparavant, le président Guinnard avait fait preuve de célérité. Les budgets de l'Institut agricole de Grangeneuve, puis du pénitencier de Bellechasse, avaient été adoptés facilement. Une modification de la loi de 1950 sur les entreprises électriques fribourgeoises, permettant au Conseil d'Etat d'adapter le taux de l'intérêt du capital de dotation des E.E.F., fut mise sous toit.

Actuellement, les gendarmes fribour-geois sont astreints à... 56 heures de Trois cambrioleurs arrêtés (c) Après une laborieuse enquête, annonce la police de sûreté de Fribourg, les auteurs de nombreux cambriolages commis en ville de Fribourg, au cours des derniers mois, ont été identifiés...

Il entre dans sa... 104me année! De notre correspondant: Demain, M. Alfred Rapo, domicilié à Cheyres, sera fêté par les autorités com-munales de sa localité à l'occasion de son entrée dans sa 104me année.

Conducteur recherché (c) Hier, vers 20 h, une collision s'est produite devant le garage Bosson, rue de Vevey, à Bulle. Une voiture qui était arrêtée en présélection fut heurtée par un véhicule arrivant de Vuadens et dont le conducteur prit la fuite.

FRIBOURG

FRIBOURG

FRIBOURG

FRIBOURG

FRIBOURG

FRIBOURG

FRIBOURG

FRIBOURG

FRIBOURG

FRIBOURG



Les Fils de Maurice Collé et Cie - Genève

Une nouvelle parure pour une qualité de tradition depuis 1819



Les Fils de Maurice Collé et Cie - Genève

On aurait tort de sous-estimer les problèmes pratiques que soulève la réalisation d'une superrégion jurassienne. En fait, ces problèmes sont nombreux et difficiles: — mise en place des nouvelles structures politiques et administratives;

La proposition 19.1 du gouvernement n'est pas de celles que l'on peut réaliser en un tournemain. Des délais de plusieurs années sont inévitablement si on entend répondre aux exigences d'une politique réaliste et efficace, essentiellement fondée sur la participation active des populations intéressées, indique encore le communiqué.

La voie proposée par le gouvernement est longue, mais c'est aussi celle qui offre les meilleures chances d'arriver au but. En effet, on peut raisonnablement espérer que, d'ici quelques années, le

VILLERET

Elections communales

(sp) Alors que des problèmes importants doivent être résolus sur le plan communal, cinq conseillers quittent l'exécutif à la fin de l'année, laissant un lourd héritage à leurs successeurs...

FRIBOURG

FRIBOURG

FRIBOURG

FRIBOURG

FRIBOURG

FRIBOURG

FRIBOURG

FRIBOURG

FRIBOURG

FRIBOURG

FRIBOURG

FRIBOURG

FRIBOURG

FRIBOURG

FRIBOURG

FRIBOURG

FRIBOURG

FRIBOURG

FRIBOURG

FRIBOURG

FRIBOURG

FRIBOURG

FRIBOURG

FRIBOURG

CE SERA LONG

«Cependant si la voie proposée est longue, il convient de relever que les propositions du gouvernement vont fort loin. Elles sont de nature à apporter au Jura, par le moyen de la régionalisation, une très grande autonomie...»

Dans l'éventualité où le Grand conseil refuserait la proposition 19.1 du gouvernement, une décision devrait être encore prise au sujet des amendements déposés par MM. Etique et Martignoni...

DELEMONT

Nouveau directeur au collège

(c) Dans sa séance de jeudi soir, la commission du collège a désigné le successeur de M. Jean-Pierre Moeckli, directeur démissionnaire... Elle a porté son choix sur M. Jean-Pierre Bregli, maître de sciences et de mathématiques...

FRIBOURG

FRIBOURG

FRIBOURG

FRIBOURG

FRIBOURG

FRIBOURG

FRIBOURG

FRIBOURG

FRIBOURG

FRIBOURG

FRIBOURG

FRIBOURG

FRIBOURG

FRIBOURG

FRIBOURG

FRIBOURG

FRIBOURG

FRIBOURG

FRIBOURG

FRIBOURG

FRIBOURG

FRIBOURG

FRIBOURG

FRIBOURG

Après la parution d'un livre percutant «Un faux témoin: la Suisse», quelques questions à son auteur: Roland Béguelin

Un livre est sorti de presse récemment, aux éditions du Monde. Son titre, «Un faux témoin: la Suisse», autant que son auteur, Roland Béguelin, dont on connaît le style incisif, pourraient faire penser qu'il s'agit d'un ouvrage polémique...

«Un faux témoin: la Suisse» a immédiatement soulevé un vif intérêt, et la presse écrite, la radio et la télévision en ont déjà largement parlé. A notre tour, nous avons voulu rencontrer M. Roland Béguelin pour lui poser quelques questions...

— M. Béguelin, vous avez reçu, ces dernières années, des distinctions qui couronnaient votre activité littéraire et journalistique. Votre nouveau livre est-il polémique?

— Je ne le pense pas. On a lu avec plaisir plusieurs pamphlets traitant de la mentalité suisse, cela aussi bien en Romandie qu'entre-Thielle. Jeux d'écrits, souvent, qui divertissent jusqu'aux personnes visées... J'ai voulu, au contraire, aller au fond des problèmes en connaissance de cause...

convient, avant de prêter la main à l'augmentation des effectifs, d'adapter la législation. M. Fernand Aebischer, rapporteur de la commission parlementaire et conseiller communal à Fribourg, nota que cela prendrait bien du temps. Et le conseiller d'Etat Cottet, fit donner la grosse artillerie...

La proposition de renvoi formulée conjointement par M. André Gremion (soc.) et M. Roger Pasquier (PDC) fut repoussée par 43 voix contre 37. Il y eut 8 abstentions, au vote final, nous l'avons dit, il n'y avait plus le quorum...

Michel GREMAUD

Choc à Fribourg: deux blessés

(c) Hier, vers 7 h 45, M. Corrado Boldrin, âgé de 28 ans, domicilié à Fribourg, circulait de cette ville vers Villars-sur-Glâne. Route de Villars, alors que, pour une raison encore inconnue, il roulait à gauche...

Conducteur recherché

(c) Hier, vers 20 h, une collision s'est produite devant le garage Bosson, rue de Vevey, à Bulle. Une voiture qui était arrêtée en présélection fut heurtée par un véhicule arrivant de Vuadens et dont le conducteur prit la fuite...

— Pourquoi ce titre: «Un faux témoin: la Suisse»?

— C'est le contre-pied du livre inepte de l'Académicien André Siegfried. Après la Seconde Guerre mondiale, cet auteur vieillissant fit chez nous une série de conférences et fut «pris en charge» par les autorités et certains milieux bien-pensants...

DES PROBLEMES FONDAMENTAUX SONT EN JEU

— Jusqu'à ces dernières années, vous traitiez le problème jurassien en tant que tel. Vous le rattachez maintenant à une question plus vaste, celle de la minorité romande en Suisse, ou même des minorités françaises dans le monde, pourquoi?

— Les problèmes de minorité ethnique sont, politiquement parlant, une chaîne indissoluble. Les mêmes causes engendrent partout les mêmes effets en dépit de situations historiques ou géographiques différentes...

— Vous parlez dans votre livre d'une «Romandie organique». Comment la concevez-vous?

— Voyez l'école romande. C'est un premier pas. Pour l'instant, cette unité d'action que déignent certains masochistes se manifeste d'une façon pragmatique, au gré des nécessités...

BEVILARD

Elections tacites

(c) Hier soir arrivait à échéance le délai de dépôt des listes de candidats pour les élections communales. Il n'y aura pas de lutte pour le poste de maire, M. Aimé Charpillouz étant réélu tacitement.

PORRENTURUY

Encore deux arrestations

(c) Un jeune homme de Porrentruy et un habitant de la Haute-Ajoie ont été arrêtés ces derniers jours sur ordre du juge d'instruction de Lausanne...

MALLERAY

Où en est la décharge contrôlée?

(sp) On se souvient que les autorités cantonales, au vu de l'adhésion de nombreuses communes jurassiennes à Cridor (incinération des ordures), avaient lancé l'idée des décharges contrôlées...

BIENNE

Réception des nouveaux citoyens

De notre rédaction de Bienne: Depuis bientôt 25 ans, les autorités civiles de Bienne consacrent une heure à la fin de novembre, à la réception de nouveaux citoyens et citoyennes...

Les autorités en visite

Hier, les autorités du district, le Conseil municipal et le bureau du Conseil de ville ont été reçus par la direction de l'ASUAG pour la visite de leur nouveau centre commercial du faubourg du Lac.

gressivement de concordats, de choses mises en commun, de la solidarité linguistique, de structures, qui, un jour, seront capables de sauver l'ensemble en se substituant, partiellement ou totalement, aux cantons défaillants.

LA REACTION VIENDRA DE LA SUISSE ROMANDE

— Vous insistez, dans votre livre, sur cette hégémonie allemande qui risque, d'ici trois générations, de mettre la Romandie dans la même situation que les Romanches ou les Tessinois d'aujourd'hui. Pensez-vous que la réaction puisse venir des cantons romands?

— Elle ne peut venir d'ailleurs. La révolution jurassienne permet d'imaginer ce qui se passera lorsque, d'une part, les Romands ne seront plus que 10% de la Confédération suisse et que, d'autre part, les prérogatives cantonales auront été réduites à rien...

— Vous parlez dans votre livre d'une «Romandie organique». Comment la concevez-vous?

(Propos recueillis par Bévi, (à suivre)

MOUTIER

Conférence sur le budget et la patinoire

(c) Jeudi, à la halle de gymnastique, quelque 80 personnes ont assisté à une conférence relative aux objets figurant à l'ordre du jour des prochaines votations communales du 2 décembre...

MALLERAY

Où en est la décharge contrôlée?

(sp) On se souvient que les autorités cantonales, au vu de l'adhésion de nombreuses communes jurassiennes à Cridor (incinération des ordures), avaient lancé l'idée des décharges contrôlées...

BIENNE

Réception des nouveaux citoyens

De notre rédaction de Bienne: Depuis bientôt 25 ans, les autorités civiles de Bienne consacrent une heure à la fin de novembre, à la réception de nouveaux citoyens et citoyennes...

Les autorités en visite

Hier, les autorités du district, le Conseil municipal et le bureau du Conseil de ville ont été reçus par la direction de l'ASUAG pour la visite de leur nouveau centre commercial du faubourg du Lac.

Tâche de moins t'agiter, au lieu de tacher ton col de chemise!

Et alors? Puisqu'il y a un ESWA-COLI Avec ESWA-COL, les taches, de même que la saleté qui noircit les bords des cols et des manchettes ne posent aucun problème. Etalez ESWA-COL - le produit qui ménage les tissus - sur les taches et les bords sales des cols, manchettes, corsages, pulls et soutiens-gorge. Laissez agir au moins 10 minutes, puis lavez comme d'habitude.



ESWA-COL Pour prolonger la vie des cols et manchettes.

Des malins avaient trouvé une solution avantageuse pour s'alimenter en eau

L'exemple de la fermeture des robinets de pétrole risque de faire tâche d'huile... dans le canton de Fribourg mais au niveau de l'eau! En effet, la commune singinoise de Saint-Sylvestre livre de l'eau à la commune de Bonnefontaine et au groupement d'adduction d'eau du Mouret et environs. Alors que Bonnefontaine paye normalement son dû, le groupement d'adduction (GAME) refuse le prix fixé par Saint-Sylvestre...

également besoin d'eau, se brancha par la suite sur la conduite de Saint-Sylvestre. Quelques malins du GAME découvrent alors que le groupement pourrait s'alimenter à bon compte en eau en se branchant dans le secret, sur cette conduite allant de Saint-Sylvestre à Bonnefontaine. Ce qui fut fait en 1971.

CENTRE-COOP BOUDRY SAMEDI 24 NOVEMBRE DEUXIÈME ANNIVERSAIRE

DOUBLE RISTOURNE ET ENCORE BEAUCOUP DE TRÈS BONNES AFFAIRES...

RESTRICTIONS

Alors une

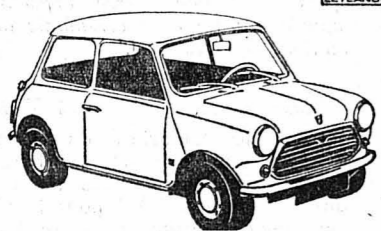

Livrable tout de suite

Samedi ouvert



**GARAGE WASER
NEUCHÂTEL**
Rue du Seyon 34-38
Tél. 038 25 16 28



L'annonce
reflet vivant du marché

Institut pédagogique

**Les
gais
lutins**

jardinières d'enfants
institutrices privées

Contact journalier
avec les enfants.

LAUSANNE
Jaman 10
Tél. (021) 23 87 05.

HERMES

LA MACHINE À ÉCRIRE SUISSE PARFAITE



avec tabu-
lateur

225.-

Modèle **Beaucourt**, ruban bicolore
avec sélect. pour stencils, avec tabu-
lateur 225.-

Autres modèles :

Baby, super-légère 310.-
Media robuste (adopté par
l'armée suisse) 480.-
3000, raffinée, satisfait les plus
exigeants 625.-

Reymond

Neuchâtel, faubourg du Lac 11
(038) 25 25 05
Neuchâtel, Saint-Honoré 5
(038) 25 44 66
La Chaux-de-Fonds, Serre 66
(039) 23 82 82
Le Locle, D.-Jeanrichard 13
(039) 31 33 22
Delémont, Moulins 9
(066) 22 15 67

Savoie-Petitpierre s.a.

LE SPÉCIALISTE DE LA CONFECTION
GRANDES TAILLES

POUR LES FÊTES TRÈS BEAU CHOIX
DE BLOUSES-TUNIQUES-
PANTALONS-PULLS-JAQUETTES

SEYON 1

NEUCHÂTEL

PLACE DES HALLES 9



Gallant... expression d'une certaine personnalité

Caractère, style, sensibilité
trouvent en Gallant leur
délicate expression.
Gallant, une cigarette
unique, toute en arôme,
en douceur, en légèreté.



Un filtre particulièrement
efficace (le fameux filtre à terre
filtrante naturelle)!

La terre filtrante naturelle
(particules blanches), ajoutée
au charbon actif, augmente
considérablement l'efficacité
du filtre tout en préservant l'arôme
délicat du tabac.

Grande exposition de meubles de style ancien du 16-30 novembre 1973

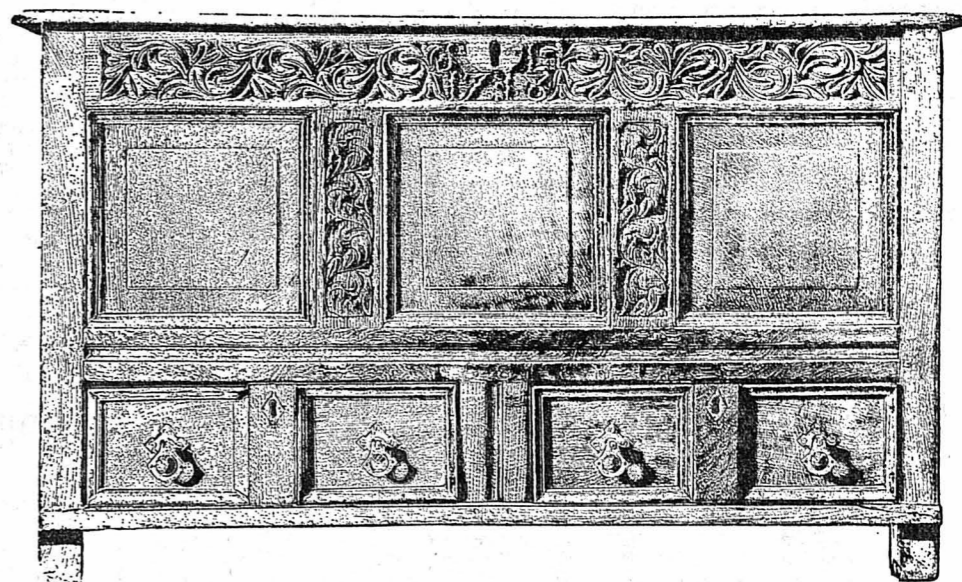

Nous présentons à l'occasion de notre QUINZAINE DU STYLE
une prestigieuse sélection de meubles copies d'ancien, complétée
par quelques pièces authentiques remarquables.
Lors de votre visite, il vous sera possible de puiser d'innombrables
idées de décoration pour votre intérieur et de participer à notre
CONCOURS GRATUIT doté de prix magnifiques.

Heures d'ouverture de l'exposition

du lundi au samedi de 9 à 12 h. et de 14 à 22 h.
le dimanche de 14 à 20 h.

**meubles
rossetti
2017
boudry**

Grand parking
Téléphone 038 / 42 10 58

Visitez à Neuchâtel le centre de l'ameublement

Grande exposition sur 6 étages
3000 m² 30 vitrines
200 chambres à coucher, salles à manger, studios
Plus de 1000 meubles divers

meubles **MEYER** neuchâtel
fbg de l'hôpital
tél. 038/25 75 05

Ce soir
samedi 24 novembre 1973
à 20 h 30

Patinoire de **MONRUZ**
Neuchâtel

Neuchâtel-Sports H.-C.

reçoit pour le tour qualificatif de ligue nationale B

Viège



Neuchâtel version 73-74 : premier rang de gauche à droite : Jeanrenaud, Schmiéd, Matthey, Huggler (entraîneur), Friedli, Paroz, Martin ; rang du milieu : Dolbec, Divernois, Bonjour, Braendli, Junod, Zingg, Lortscher ; dernier rang : Broye, Gygli, Dubois, Schreyer, Stelner, Clottu. Manquent sur la photo Vallat et Pellaton. (Photo Uniphoto-Gloor)

Neuchâtel atteindra-t-il le but fixé cette saison par son comité, soit participer au tour de promotion en ligue A ? Une question dont il est difficile de répondre, dans la mesure où nos joueurs ont perdu quatre points précieux lors des deux dernières rencontres du premier tour, soit deux points à Monruz contre Forward et deux points à Martigny. Mais, depuis, il y a eu une période de repos et surtout ce match magnifique contre le champion de Suisse, La Chaux-de-Fonds. Certes, l'équipe de Pelletier s'est présentée à Monruz amputée de cinq joueurs retenus par les différentes équipes de Suisse ; certes, cette confronta-

tion n'avait, comme unique enjeu, que de se maintenir en forme en ce qui concerne les joueurs du Haut. En revanche, pour nos hockeyeurs, le but était de reprendre confiance en leurs moyens, et, surtout, de permettre à Friedli de retrouver son assise. Or, le jeune Soleurois a démontré, en cette occasion, une très grande classe. Il a prouvé qu'il n'était pas dénué de qualités. Sa prestation fut d'un excellent niveau. Et sans vouloir minimiser le mérite de ses camarades, il est certain que la défaite étriquée (2-3) est son œuvre. Face à de redoutables joueurs que sont les Piller, Pelletier, Huston, Berra et autre Furrer, Friedli n'a jamais baissé les bras. Voilà qui est encourageant à quelques

heures du match de ce soir contre Viège. Un Viège qui, après un début de championnat en force, donne des signes de faiblesse ; preuve en est son échec face à Forward au soir de l'ultime match du premier tour. Un échec d'autant plus cuisant qu'il fut enregistré sur les bords du Rhône. Toutefois, il convient de ne pas sous-estimer l'équipe valaisanne. Mais, en faisant preuve de la même volonté que face à La Chaux-de-Fonds, Neuchâtel peut vaincre et se ménager des chances supplémentaires d'accéder au tour de promotion. Encouragés par leur public, sans excès de confiance, nos joueurs peuvent, ce soir, obtenir deux points. Nous en sommes persuadés.

Bière Muller

VOYAGES
WITTWER
TRANSPORTS
Tél. 25 82 82

RENE SCHENKER
VELOS, MOTOS, SPORTS
Chavannes 15
2000 Neuchâtel
Tél. 25 44 52

CLAIRVUE
NEUCHÂTEL
Portes-Rouges 149 + Bassin 8
vous présente la formation probable de
Neuchâtel-Sports H.-C.

BONJOUR HERREN	FRIEDLI	VALLAT BRAENDLI
DOLBEC ZINGG DUBOIS	PAROZ PELLATON STEINER	SCHMIED GYGLI SCHREYER

Entraîneur : HUGGLER
Remplaçants : JUNOD, DIVERNOIS, MATHEZ

TERMARIN
cellulose "chauffe vitres"
La gaine VISO
2072 Saint-Blaise Tél. 33 22 12

AUTOSENN
PASSAT
AUDI - NSU
VW - PORCHE
CHRYSLER - VALIANT
Pierre-à-Mazel 43
Tél. 24 72 72
25 94 12

maxi
chez RINO
EN 5 COULEURS DIVERSES
Ecluse 27-31
Tél. 24 39 55

COMPAGNIE ASSURANCE PROTECTION JURIDIQUE
C. Salvadé
& P. Schneeberger
Agents généraux
Saint-Maurice 7
Neuchâtel
Tél. (038) 24 03 44

Silvio Facchinetti
BOUCHERIE RAPIDE
SAINT-BLAISE
Tél. 33 14 41

Chaque matin les sportifs lisent la
FAN
Feuille d'avis de Neuchâtel
L'Express

Samedi 1er décembre
NEUCHÂTEL-SPORTS H.-C.
recevra sur cette même patinoire
LAUSANNE
(Tour qualificatif de ligue nationale B)

La Treille
le restaurant sympathique à l'étage

OFFRES D'EMPLOIS

MIGROS
cherche pour sa succursale à MARIN
MAGASINIER- VENDEUR

Nous offrons :

- place stable
- semaine de 44 heures
- salaire intéressant
- nombreux avantages sociaux

M-PARTICIPATION

Veillez téléphoner au 33 31 41 ou écrire à : Société Coopérative MIGROS NEUCHÂTEL, service du personnel, case postale 228, 2002 Neuchâtel.

adia interim
URGENT
Nous cherchons
PERFO-VÉRI
Tél. (038) 24 74 14.

adia interim
URGENT
Nous cherchons
MONTEUR-ÉLECTRICIEN
Tél. (038) 24 74 14.

adia interim
URGENT
Nous cherchons
MÉCANICIEN-OUTILLEUR
Tél. (038) 24 74 14.

adia interim
URGENT
Nous cherchons
SOUDEUR
Tél. (038) 24 74 14.

Huber+co
2068 HAUTERIVE-NEUCHÂTEL TEL. 038 / 33 13 72

cherche, pour entrée immédiate ou date à convenir,

**MÉCANICIEN
CHEF DE GROUPE**

Le candidat sera responsable d'un groupe de montage d'articles miniatures destinés à la reproduction du son, il aura pour tâches :

- le réglage de l'outillage
- la conduite du personnel à domicile et à l'atelier
- la distribution du travail

Expérience de la conduite du personnel désirée.

Faire offres détaillées ou se présenter, sur rendez-vous exclusivement, à Rouges-Terres 23, 2068 Hauterive (arrêt « Rouges-Terres » trolleybus ligne 1).

Portescap
Service du Personnel
CH-2300 La Chaux-de-Fonds
165, rue Numa-Droz
Téléphone 039 21 11 41

cherche, pour sa Division horlogère,

**horloger complet
prototypiste**

qui, sous les ordres du chef de fabrication, devra réaliser

- des prototypes et des posages spéciaux,
- des essais et mesures sur pièces échantillons.

Quelques années de pratique dans un travail similaire sont indispensables.

Faire offres manuscrites, se présenter ou téléphoner à PORTESCAP, rue Jardinière 157, 2300 la Chaux-de-Fonds, tél. (038) 21 11 41, interne 425, M. Noverraz

hockey sur glace Reprise générale du championnat suisse de ligue nationale

NEUCHÂTEL ARMÉ D'UN MORAL TOUT NEUF



FORCE DE FRAPPE. — Ce soir, face à Viège, Dolbec (à gauche) sera la force de frappe de Neuchâtel. (A. Vapress - J.-P. Baillod)

Après une période de doute, Neuchâtel reprend confiance. Une confiance qui n'est pas étrangère à son bon résultat face à La Chaux-de-Fonds samedi passé, en match amical, un Chaux-de-Fonds certes privé de cinq titulaires. Mais c'est plus dans l'esprit que les Neuchâtelois puisent cette confiance et l'espoir de toucher au but fixé, soit le tour de promotion. C'est également en leur gardien Friedli qu'ils espèrent N'a-t-il pas porté le maillot rouge à croix blanche de l'équipe suisse junior ?

d'un moral tout neuf, d'un désir de vaincre solidement ancré en eux. Face à Viège, la partie sera loin de ressembler à une formalité. En Valais, les « poulains » d'Huggler avaient fait illusion un tiers-temps, le deuxième, profitant d'un relâchement des Viégéois pratiquement assurés de l'enjeu après les vingt premières minutes de jeu. Or, depuis le 13 octobre, les conditions se sont modifiées pour les deux équipes.

Huggler et ses protégés devraient, pour le moins, obtenir un point ce soir à Monruz. C'est un minimum.

RETOUR DE HERREN Or, pour cette rencontre, Herren tiendra sa place en défense au côté de Braendli. Son expérience contribuera à augmenter le potentiel de cette ligne de défense à l'heure où l'ex-Zougéois progresse match après match. La sobriété de Braendli associée aux qualités intrinsèques de Herren seront de précieux atouts dans le jeu d'Huggler.

Tout comme sera précieux le trio Schmiid-Paroz-Dolbec. Ces garçons sont en passe de devenir rapidement la force de frappe des Neuchâtelois, à condition surtout que Schmiid prenne confiance en ses moyens. Trop souvent le boucher neuchâtelois manque de tranchant, de détermination dans la phase finale de l'action. Mais, associé à son capitaine et au Canadien, il cherchera à se hisser à leur niveau. Il en a les possibilités.

À VIEGE DE REPENDRE Finalement, sur le papier, Neuchâtel, dans sa nouvelle version, présente un ensemble bien équilibré, au bénéfice d'un excellent gardien, de deux paires de défenseurs de bonne valeur et de trois lignes d'attaque aux tâches bien définies, les deux premières devant marquer des buts, la troisième (Schreyer-Steiner-Dubois) ayant pour mission de maintenir le résultat, avant tout.

Deux sélections de juniors suisses

La Ligue suisse de hockey sur glace a sélectionné les deux équipes juniors qui participeront, fin décembre, début janvier, aux tournois des Six Nations, à Stavanger et Budapest. Voici ces sélections :

EQUIPE JUSQU'A 19 ANS Gardiens : Andrey (1956-Villars), Anken (1957-Forward). — Défenseurs : Roten (1956-Viège), Ruttimann (1956-Schaffhouse), J. Lehmann (1955-Langnau), Ehrensperger (1956-Kloten), Girard d'Othenin (1955-La Chaux-de-Fonds), Giroud (1955-Villars), Gassmann (1956-Kloten). — Attaquants : Fehr (1957-Kloten), Pfister (1956-Uzwil), Ubersax (1956-Kloten), G. Lindemann (1955-Arosa), Conte (1955-Uzwil), Rossetti (1955-Ambri Piotta), B. Neinger (1955-La Chaux-de-Fonds), Brugier (1955-Villars), Lauener (1956-Thoune), Baertschi (1957-Arosa).

EQUIPE JUSQU'A 18 ANS Gardiens : Reuille (1956-La Chaux-de-Fonds), Zuber (1956-Rotweiss Winterthur). — Défenseurs : Himgartner (1956-Zoug), Oetiker (1956-Urdorf), Flotiront (1958-Bienne), Grobety (1956-Yverdon), Castelli (1956-Ambri Piotta), Hugi (1957-Langenthal), Riesen (1956-Bienne). — Attaquants : Kohlen (1956-Rapperswil), Haas (1957-Langnau), Raemy (1956-Fribourg), Bohren (1956-Langnau), Koller (1957-Arosa), Thonney (1956-Forward Morges), Morandi (1956-Coire), Soguel (1956-Davos).

Conditions peu favorables pour Fleurier

La situation des Fleurisans mérite une attention certaine tant de la part des joueurs que des dirigeants. Les déboires enregistrés au cours des quatre dernières rencontres, s'ils n'ont pas d'incidence primordiale sur le championnat, sont pourtant de nature à troubler le climat psychologique au sein de l'équipe.

rieure à celle réalisée par les Fleurisans. Un redressement est souhaitable mais au cours de leurs dernières rencontres, que de lacunes à combler. Nous ne citerons que le manque de condition physique des plus jeunes, qui ne fait que rendre plus difficile la préservation d'un avantage provisoire obtenu au cours noiroire : l'attribution du poste de gardien. Autre préoccupation d'importance. Eisenring n'est plus en forme et gagnerait certainement de s'abstenir de jouer une ou deux rencontres pour reprendre confiance. Quant à Walther, toujours sérieusement handicapé par une blessure, il ne peut que difficilement prendre le risque de jouer.

L'Allemagne de l'Ouest favorite

Poursuivant sa préparation en vue du tour final de la Coupe du monde, l'Allemagne de l'Ouest affronte aujourd'hui l'Espagne, à Stuttgart. Il s'agit d'un test sérieux pour les champions d'Europe qui chercheront avant tout à effacer leur échec de Séville (2-0), survenu quelques mois seulement avant le « mondial » de Mexico en 1970.

Face à l'Espagne

Allemands partiront néanmoins favoris, mais ils sont loin d'avoir retrouvé l'allant et l'homogénéité qui leur valurent, l'an dernier, de conquérir le titre européen.

L'URSS en Amérique

L'équipe nationale d'URSS, dénommée « sélection des clubs soviétiques » — elle aurait dû affronter le Chili mercredi dernier à Santiago dans le cadre du tour préliminaire de la coupe du monde — a remporté la première victoire de sa tournée en Amérique Centrale et Amérique du Sud en battant par 3-0 l'équipe de Torreón qui évolue en I-division du championnat du Mexique.

Succès neuchâtelois en match corporatif

Hier soir, aux Charmettes, a eu lieu le match corporatif Sélection neuchâteloise - Panel S.A. (équipe vaudoise). Cette rencontre a été d'un bon niveau. La Sélection neuchâteloise s'est imposée par 2 à 1. Les buts ont été marqués à la 42me par Aebi et Altermatt à la 65me.

Forfait de la Grèce ?

Un éventuel forfait de la Grèce dans son match éliminatoire de la coupe du monde contre la Yougoslavie, le 19 décembre à Athènes, entraînerait un match de barrage entre la Yougoslavie et l'Espagne pour la qualification au tour final de la Coupe du monde. En effet, si la Grèce déclare forfait en raison de la situation politique, la Yougoslavie aura match gagné par 2-0, indique-t-on au siège de la FIFA à Zurich, en rappelant les règlements de la coupe du monde.

Johann Cruyff : un placement rentable

Johann Cruyff, le célèbre joueur hollandais transféré par Ajax Amsterdam au mois d'août dernier à Barcelone, a été élu par le journal madrilène « Pueblo » le personnage le plus populaire du championnat d'Espagne de l'année 1973. Le journal a d'autre part révéilé que le transfert du Hollandais avait battu tous les records mondiaux connus dans ce domaine et que le stade barcelonais, depuis l'entrée officielle de Cruyff en championnat faisait des recettes maxima. « Pueblo » souligne que le club catalan a fait une bonne affaire malgré les 20 millions de pesetas environ 1.300.000 francs que le joueur va toucher par saison.

LE TOUR DE FRANCE EN GRANDE BRETAGNE

Pour la première fois de son histoire, le Tour de France — depuis qu'il « vagabonde » au-delà des frontières — fera étape en Grande-Bretagne, le samedi 29 juin. Ce jour-là, le gouvernement britannique a décidé, fait exceptionnel, de fermer l'autoroute « Plympton By-Pass » à huit kilomètres à l'est de Plymouth pour permettre aux champions de la petite reine d'exhiber leurs talents aux Britanniques.

Normalement, les routes de Grande-Bretagne ne peuvent pas être réservées exclusivement à des épreuves sportives, mais pour une fois le gouvernement fait exception.

Cette nouvelle a été communiquée au maire de Plymouth par M. Eldon Griffiths, ministre britannique chargé des sports.

DES ÉTINCELLES

CE SOIR À LA SALLE DU PANESPO Neuchâtel - Federale Lugano

Le basketball suisse jouit cette année, d'une popularité nouvelle en raison de la qualité du jeu qui se hisse à un niveau encore jamais atteint dans notre pays. Cet après-midi, au Panespo, la rencontre au sommet de la 6me journée du championnat de ligue A ne devrait pas contredire cette constatation, car l'importance de l'enjeu n'échappe à personne.

ATOUTS IMPORTANTS Federale Lugano, qui vient de subir un match nul face à son rival local, se présentera dans sa formation complète avec, en tête, le capitaine-vétéran Sergio Del'Acqua. Animé d'une grande volonté, l'organisateur de la formation luganaise a retrouvé une forme éblouissante au côté de joueurs de classe que sont le pivot Nicolet et surtout le duo des Américains Lawrence et Moore. Ces derniers remplissent la même fonction que Woytowicz et McLaughlin à Neuchâtel et constituent la force de frappe d'une formation bien équilibrée dont les prétentions sont très sérieuses cette saison. Avec le Yougoslave Tocilj, Federale possède un entraîneur de premier ordre qui sait diriger ses hommes de main de maître, en parfait connaisseur des finesses du basketball.

gymnastique En marge des « tests » féminins à l'artistique

Une Neuchâteloise dans le cadre national

La commission technique de l'Association neuchâteloise féminine a organisé une journée de « tests » à l'artistique, sous la direction de Mme Bluette Progin, responsable cantonale de cette discipline. Quelque 70 jeunes filles ont pris part à cet examen dimanche, au Centre sportif d'Hauterive. Elles ont passé sous la loupe des experts cantonaux récemment brevetés, qui ont ainsi eu l'occasion d'affûter leur jugement. Cette journée a permis de constater l'heureux développement de ce sport dans nos régions. Six groupes sont en activité dans le Littoral (Saint-Aubin, Boudry, Corcelles, Neuchâtel-Ancienne, La Coudre et Hauterive) et quatre dans les Montagnes (Les Brenets, Le Locle, et, à La Chaux-de-Fonds, l'Abeille et l'Ancienne). Des groupes sont en formation dans les vallées, si bien que l'ensemble du canton participera au développement de ce sport, encore récent sur le plan féminin.

NEUCHATELOISE PROMUE

Des résultats très satisfaisants ont déjà été obtenus par les Neuchâteloises, qui sont maintenant capables de se mesurer avec leurs collègues d'autres cantons. La preuve en a été faite cette saison à la Fête cantonale d'Hauterive et à la finale romande des pupilles et

Le championnat romand par équipe

Les équipes romandes masculines à l'artistique fourbissent leurs armes. Elles se mesureront en effet aujourd'hui en Pays fribourgeois : à Vuadens, près de Bulle. Le promoteur du championnat romand aux engins est le président de l'Entente romande des gymnastes à l'artistique, M. Charles Hochuli (Neuchâtel). Ces joutes sont organisées par les dirigeants fribourgeois avec la collaboration de la section de Vuadens et des autorités communales. Chaque canton a sélectionné quatre gymnastes (un dans chaque classe de performance), à l'exception de l'association genevoise retenue en raison de la célébration de son centenaire. En revanche, le Jura sera représenté.

judo

L'élite des jeunes judokas suisses était représentée à Fribourg, au tournoi organisé par le Judo et Aiki-do-Club. A noter la brillante performance des judokas romands, parmi lesquels les Neuchâtelois ne furent pas les moins. Des médailles or, argent et bronze ont été attribuées. Résultats : Années 1962-1963-1964, 30 kg : 1. O. Deillon (Romont); 2. P. Freymond (Neuchâtel); 2. Christine Schorpp (Saint-Blaise), 32 kg : 1. T. Nicolazzi (Monthey); 2. P. Diem (Bienne); 3. A. Hännli (Berne), 35 kg : 1. M. Lalmer (Morges); 2. T. Erard (Bienne); 3. L. Corcia (Nidau) et A. Muri (Berne), 40 kg : 1. A. Strahler (Morges); 2. P. Jacqueroz (Genève); 3. B. Jamoli (Neuchâtel) et D. Perret (Chaux-de-Fonds), + 40 kg : 1. J.-J. Grandjean (Chaux-de-Fonds); 2. A. Muri (Berne); 3. Devannes (Genève) et B. Bronimann (Berne). Années 1959-1960-1961, 45 kg : 1. P. Guggenbuhl (Zürich); 2. R. Kammerlander (Yverdon); 3. D. Kolly (Romont) et L. Laroche (Monthey), 50 kg : 1. J.-M. Brauch (Yverdon); 2. G. Christen (Chaux-de-Fonds); 3. P. Portmann (Lausanne) et N. Rilliet (Vevey), 55 kg : 1. P. Suter (Galmiz); 2. O. Lattelin (Fribourg); 3. S. Barthelme (Fribourg) et H.-P. Mani (Zürich), + 55 kg : 1. M. Haldi (Saint-Blaise); 2. A. Santy (Morges); 3. B. Schuller (Lausanne) et U. Brunner (Soleure).

rugby Neuchâtel éliminé en coupe de Suisse

La rencontre qui a opposé Neuchâtel à Hermance, sur le terrain de Planeyse, a bénéficié d'un temps clémente qui a favorisé la pratique d'un jeu offensif et viril. Pendant la première mi-temps, les visiteurs, premiers du classement de ligue B, rencontrèrent une résistance acharnée de la part des Neuchâtelois.

En seconde partie, Hermance, piqué au vif, exploita un erreur de la défense locale et réussit le premier essai de la partie. Puis l'écart augmenta en faveur d'Hermance qui s'imposa finalement par 22-0 (9-0).

Autres résultats de la coupe : Uni Lausanne - Riviera 18-3; Albaladejo - CERN 6-22; Genève - Stade Lausanne 3-34; La Côte - Berne 3-13.

Advertisement for Porto Cruz wine featuring a bottle and glasses. Text: 'oui un porto', 'PORTO CRUZ'.

SPORTS dernière section with sub-sections: BOXE, HIPPISE, ATHLETISME.

Advertisement for Federale Lugano basketball team. Text: 'Federale Lugano est, avec Fribourg Olympic, l'équipe attendue avec le plus de curiosité et d'intérêt au Panespo...'.

Advertisement for Neuchâtel Féderale Lugano basketball match. Text: 'Neuchâtel sait que toute sa saison peut se jouer à l'occasion de la rencontre de cet après-midi...'.

Advertisement for 'Cocolet' MORAND and 'SERVETTE' featuring a circular logo and promotional text.



CYNAR

Cynar à présent avec un verre gratuit

Pour vous et pour vos invités Cynar est encore meilleur servi dans le beau verre Cynar aux précieuses caractéristiques du cristal.

CYNAR
le bitter-apéritif à base d'artichauts

BITTER - APERITIF A BASE D'ARTICHAUTS

490.- Qui peut vous offrir une machine à coudre comparable pour ce prix?

Elna Lotus. Souveraine en couture, discrète de nature. Elna fabrique des machines à coudre «sur mesure».

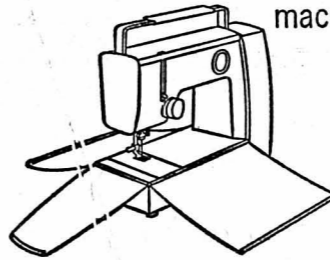

elna

pour coudre (enfin) sans problème

Mme M.-Th. Pitteloud

Rue de l'Hôtel-de-Ville 6 - Saint-Honoré 2 Neuchâtel - Tél. (038) 25 58 93
Cours de coupe et de couture, grand choix d'accessoires de couture, fils, patrons Burda, collection de tissus - Service rapide.



SERI PUBLI-COLOR S.A.

Rue des Champs 24
2300 La Chaux-de-Fonds
Tél. (039) 22.57.22.

SERI-PUBLI-COLOR

ENTREPREND VOS TRAVAUX D'IMPRESSION

AFFICHES - AUTOCOLLANTS etc...

L'ITAV

vend des bandes magnétiques.
Prix très intéressants.

ITAV, Terreaux 9,
2000 Neuchâtel.
Tél. (038) 24 24 83.

J'y pense tout à coup...

... si je mettais une petite annonce ?
C'est si simple, si pratique et si avantageux ! surtout dans



LA FEUILLE D'AVIS

FAN

BASKETBALL AU PANESPO



Cet après-midi, à 17 heures

NEUCHÂTEL - SPORTS
contre
FEDERALE LUGANO

Championnat suisse de ligue nationale A
Prix des places : Fr. 6.— assises numérotées ; Fr. 4.— adultes ;
Fr. 2.— enfants.

Entrée libre aux membres-soutiens et membres de la section sur présentation de leur carte.

Avec la venue de Federale Lugano, Neuchâtel-Sports aborde l'une des plus importantes rencontres de ce championnat suisse de ligue A.

La formation tessinoise possède auprès du public neuchâtelois une popularité et un impact dont on ignore l'origine et qui ne s'explique pas. De plus, les Luganais ont pris un départ en trombe dans cette compétition qui les place parmi les meilleures formations du pays.

Il ne fait donc aucun doute que l'explication de cet après-midi va connaître des grands moments et sera suivie par une foule record qui, en plus des deux Américains de Neuchâtel, découvrira les nouvelles vedettes d'outre-Gothard : Lawrence et Moore. Neuchâtel-Sports doit absolument vaincre s'il veut éviter de se faire distancer au classement. Il compte fortement sur l'appui de son public pour aborder cette importante échéance, public qui ne voudra certainement pas se laisser submerger par les « tifosi » luganais annoncés en grand nombre.

Programme des matches pour Neuchâtel-Sports :

Samedi 8 décembre : Neuchâtel - Fribourg Olympic

Samedi 15 décembre : Neuchâtel - Vevey

Samedi 22 décembre : Stade Français - Neuchâtel.

Devenez membre soutien ou membre passif de la Section BASKET

En adressant la somme de Fr. 100.— au CP 20-9528 - Neuchâtel-Sports - Section Basket vous obtiendrez une carte de membre soutien avec entrée à toutes les manifestations de la saison.

Un versement de Fr. 40.— vous donnera droit aux entrées des rencontres de championnat seulement, en qualité de membre passif. D'avance, les basketteurs vous remercient de votre compréhension et de votre soutien.

Hôtel de Commune

Le rendez-vous des sportifs
Rochefort
Spécialités :
Entrecôte « ALGÉRIENNE »
Entrecôte « CLUSETTE »
Fam. E. Vaucher-Birrer
Tél. (038) 45 12 77

Pour votre appareil ménager, adressez-vous au spécialiste

MEILLARD & GLAUS

électricité
Cortallod Tél. (038) 42 11 52



«Au Confort Ménager»

LE PLUS GRAND CHOIX dans les APPAREILS MÉNAGERS

Machines à laver - Machines à repasser - Cuisinières
Frigos - Congélateurs
Friteuses - Aspirateurs, etc.

Votre magasin préféré

Jeanneret & Cie sa
Au Confort Ménager

Seyon 26 - 28 - 30 • Neuchâtel • Téléphone 24 57 77



VINS MEIER

La Coudre - Neuchâtel
Tél. (038) 33 25 15

Vins fins de Neuchâtel
CHASSE-PEINES
FRANCARMIN



VELOS MOTOS SPORTS

CHAMPIONNAT 1973 - 2000 NEUCHÂTEL

Ø 25 44 52



LA CEINTURE EN LAINE DU SPORTIF

Fabricant : La Gaine Viso

2072 SAINT-BLAISE

Tél. (038) 33 22 12.

EXPOSITION et DÉMONSTRATION
de toute la gamme
CHRYSLER - SIMCA - SUNBEAM
les 27 et 29 novembre
GARAGE A. WALDHERR
Parcs 147 - Neuchâtel - Tél. (038) 24 19 55

plexiglas
en plaques, blocs, barres et tubes, débités sur mesure.
Nouvelle adresse :
Jauslin S.A., 15 route de Lausanne
1032 Romanel s/Lausanne, tél. 35 41 51.

Compagnie des pêcheurs et cossons
Inscription des candidats chez M. Denis Wavre, notaire, hôtel DuPeyrou à Neuchâtel, jusqu'au vendredi 30 novembre 1973, à 17 heures. L'assemblée générale de Saint-Nicolas aura lieu le jeudi 6 décembre 1973, à 14 heures, à l'hôtel de ville de Neuchâtel.

A vendre
meubles de style neuf
composé de :
1 chambre à coucher style Louis XVI, 1 salle à manger style espagnol 1 grand salon style Louis XV. L'ensemble 3 pièces : Fr. 9900.—
Entreposage gratuit pendant une année. Documentation sur demande. Facilités de paiement.
Tél. (038) 47 12 73, aux heures des repas. Jean Theurillat, 2088 Cressier (NE).

Grand choix de
morbiers et pendules
réparations.
Yverdon, rue des Peupliers 13.
Ouvert le samedi ou sur rendez-vous.
Tél. (024) 2 76 95.

Médecin ou guérisseur?
André Marcel, dans une enquête approfondie sur les guérisseurs, fait cette observation saisissante qu'en Suisse romande, chacun ou presque, a eu recours aux soins d'un de ces marginaux de la médecine !
Il a lui-même interrogé les principaux guérisseurs romands et, dans une série de chapitres bouleversants, il précise en quoi consiste

LE SECRET DES GUÉRISSEURS

Cet ouvrage de quelque trois cents pages a provoqué, dès sa sortie de presse, début octobre, des milliers de souscriptions.
André Marcel s'interdit de prendre parti. Mais les révélations qu'il apporte sur certains cas de guérisons extraordinaires sont le fruit d'une exacte, lucide et loyale observation.

BULLETIN DE COMMANDE
Je commande exemplaire(s) « Le Secret des Guérisseurs » au prix de Fr. 17.50 le volume (plus Fr. 1.90 pour emballage, frais de port et de remboursement).
Nom : _____
Prénom : _____
Localité : _____
Rue : _____
Date : _____
Signature : _____

A expédier sous pli fermé aux « Editions de la NRL », case gare 1061, 1001 Lausanne.

DÉCOUPEZ CECI
Le fantaisiste et animateur Daniel Juillerat
reprépare ses activités en organisant soirées, mariages.
Renseignements :
Tél. (038) 25 92 41.

Romands on vous berne

Le mauvais exemple de Berne
Toute la valeur de notre système politique, la prospérité de notre pays, le bien-être général a été le fait d'un fédéralisme intelligent qui tenait compte du génie propre de chaque canton. Aujourd'hui la Confédération veut museler les cantons et asservir l'économie à ses lois.
Or, Berne donne le mauvais exemple. Sa politique en matière d'investissements et de subventions est incohérente. Le gonflement de l'administration et l'accroissement vertigineux des dépenses de la Confédération nourrissent le renchérissement. De plus, les mesures dirigées qu'elle a prises sont sans effet sur l'inflation.
En 1964, déjà, les mesures prises par Berne n'avaient pas enravé le renchérissement. Aujourd'hui des mesures encore plus draconiennes sont en vigueur depuis une année. Résultat : l'indice des prix affiche une hausse record de 9,3%.
Alors ?
Comité romand contre une politique conjoncturelle injuste.
Responsable: Alfred Oglier, Fribourg.

non
le 2 décembre

BONNE OCCASION
A vendre
CHEVAL
Hanovre, 7 ans, 168 cm, noir, dressage saut.
Tél. (039) 61 15 28, aux heures des repas.

MARIAGES
Mariage
Romand, fonctionnaire, fin quarantaine, célibataire, bonne présentation, sérieux, avoir intéressant, désire rencontrer DEMOISELLE entre 35 et 47 ans, mêmes qualités, en vue de mariage. Réponse et discrétion assurées.
Ecrire sous chiffres 28-300649 à Publifitas, 2001 Neuchâtel.

Pour insérer une petite annonce au tarif réduit de 35 centimes le mot
vous avez la possibilité de passer à notre bureau de réception, 4, rue Saint-Maurice, ou d'inscrire votre annonce au dos du coupon d'un bulletin de versement postal.
Ces annonces ne sont pas acceptées par téléphone et elles doivent être payées avant la parution.
Les annonces commerciales ainsi que les annonces pour la vente de véhicules à moteur ne sont pas admises dans la catégorie des petites annonces.

PRO JUVENTUTE
Pour votre courrier, vos envois de vœux d'étranges, il vous faut des timbres et des cartes... Pourquoi pas ceux de Pro Juventute qui joignent l'utile à l'agréable en apportant de la joie dans bien des familles où des enfants ont besoin de notre aide ?
Durant le mois de décembre, vous pouvez encore vous en procurer auprès des collaborateurs bénévoles suivants :
Magasin d'optique Comminot, rue de l'Hôpital 17
Kiosque de la place Pury
Secrétariat des écoles, collège de la Promenade
La durée de validité des timbres est illimitée.
Le comité du district de Neuchâtel vous remercie de votre générosité.

SANDOZ & Cie
Ses vins fins de France
PESEUX - Tél. 31 51 77

DOGUE ALLEMAND BRINGÉ
Femelle de 7 mois, pedigree et vaccinée, à vendre pour cause imprévue.
Si vous désirez un gardien sûr et imposant, un compagnon agréable, aimant les enfants et les autres animaux, téléphonez au (026) 5 33 76.

VÉHICULES A MOTEUR ET ACCESSOIRES

OCCASION DU JOUR
RENAULT R 4
1968, très bon état. Expertisée.
Prix intéressant.
Garage M. BARDO, Sablon 47, Neuchâtel.
Tél. (038) 24 18 42 - 24 18 44.

A vendre
Volvo Sport
67.000 km, parfait état. Expertisée.
Tél. 42 22 49, dès 18 heures.

A vendre
SIMCA
1100 GLS, 1970-07, 54.000 km, radio, expertisée.
Tél. 31 67 21.

Break Volvo 145
modèle 1970, 65.000 km, expertisée.
Tél. (039) 54 15 39, dès 19 heures.

A vendre
Bus Renault
Alouette, aménagée. Excellent état, expertisée.
Tél. 24 08 83.

A vendre
FIAT 2300
Sport - 5 places. Bon état de marche.
Tél. 33 28 14.

A vendre
FIAT 124 COUPÉ
modèle 1968. Expertisée.
Garage du Val-de-Ruz
Boudvilliers.
Tél. (038) 36 15 15, (038) 41 37 03, le soir.

OCCASION UNIQUE
MAZDA 818
1972, parfait état, 24.000 km.
Garage M. BARDO, Sablon 47, Neuchâtel.
Tél. (038) 24 18 42 - 24 18 44.

A vendre
Honda 750 Four
1972, 29.000 km, 4500 fr.
1 réservoir, 2 selles, 1 carénage, bracelets, amortisseurs commandés reculés, échappement 1000 fr.
Tél. (066) 22 53 70 (après 19 h).

A vendre
Peugeot 204
70.000 km, expertisée, en parfait état. Fr. 3500.—
Tél. (039) 31 52 88.

A vendre
Yamaha 125 Trial
1973, 6500 km, 2000 fr.
Tél. (038) 42 33 28.

DRIVE-IN SENN
LA CLEF DES BONNES OCCASIONS
NEUCHÂTEL
PIERRE-A-MAZEL 43
TÉLÉPHONES :
25 94 12
24 72 72
PRIX CLAIRS ACCÈS LIBRE 24 H SUR 24 H PRIX AFFICHÉS
SENN POUR TOUTE OCCASION SAINE

OCCASIONS CRÉDIT ÉCHANGES
PEUGEOT 304, 1970, blanche D SPÉCIAL, 1970, grise
SIMCA 1000, 1970, blanche
DS 21 PALLAS, 1971, blanche boîte à 5 vitesses
AUSTIN AMERICA, 1969, rouge
TOYOTA COROLLA, 1971, jaune
RENAULT R 8, 1971, gris métallisé
SUNBEAM STILETTO, 1968, vert métallisé
MORRIS MARINA TC, 1972, blanche
FIAT 1600 SPIDER, 1971, rouge
FIAT 124, 1967, bleue
DATSUN 1800, 1959, rouge
VW K 70, 1971, blanche
FORD CONSUL 2300 GT, 1972, jaune
MERCEDES 200, 1966, beige
2 CV 4, 1973, beige
GS BREAK, 1972, bleue
VW 1300, 1967, bleue

CITROËN
Garages Henri Favre S.A.
Apollo
Fbg Lac Neuchâtel / 038 241212

Centre d'Occasions
Renault R 16 TS 40.000 km bleue 1971
Renault R 16 GL 56.000 km blanche 1968
Renault R 16 GL 51.000 km grise 1970
Renault R 12 TS 29.000 km blanche 1973
Renault R 10 43.000 km blanche 1970
Renault R 6 TL 43.000 km blanche 1971
Renault R 6 850 5100 fr. blanche 1970
Renault R 5 TL 14.000 km orange 1972
Renault R 4 E 43.000 km blanche 1970
Fiat 124 S 49.000 km grise 1971
Fiat 128 40.000 km bleue 1971
Toyota Corolla 15.000 km jaune 1972
VW K 70 L 5400 fr. bleue 1971
Austin 1300 33.000 km verte 1971
Peugeot 204 TO 60.000 km blanche 1968

ROBERT
Champ-Bougin 34-36 - NEUCHÂTEL
Tél. (038) 25 31 08

OCCASIONS DE PREMIER ORDRE
BMW 520 automatique 1973 Fr. 19.700.—
BMW 1602 1970 Fr. 7.500.—
CITROËN G BREAK 1220 1972 Fr. 7.700.—
FIAT 125 S 1972 Fr. 9.300.—
FORD 17 M 2000 S 1969 Fr. 5.900.—
MAZDA 616 L 1972 Fr. 8.900.—
MGB 1800 1972 Fr. 10.400.—
OPEL REKORD 1900 L 1971 Fr. 7.400.—
PORSCHE 911 S 1970 Fr. 23.900.—
RENAULT R 16 TS 1972 Fr. 8.900.—
SIMCA 1100 1970 Fr. 4.900.—
TOYOTA CARINA 1600 1972 Fr. 7.400.—
VOLVO 144 GL grand luxe 1971 Fr. 10.900.—
VW K 70 L 1972 Fr. 8.900.—
Toutes occasions reconditionnées, expertisées, garanties.
AGENCE TOYOTA GARAGE DU 1^{er}-MARS S.A.
Pierre-à-Mazel 1 Tél. (038) 24 44 24 NEUCHÂTEL (En face du gymnase)

OCCASIONS
CITROËN-MASERATI
1973, couleur or.
Intérieur cuir naturel.
Air conditionné.
Radio à chercheur automatique.
Glaces teintées.
Très peu roulé.
Prix intéressant.

Garages Henri Favre S.A.
Apollo
Fbg Lac Neuchâtel / 038 241212

GARAGE DES TROIS ROIS
Pierre-à-Mazel 11
NOS OCCASIONS!!!
45 années à votre service : l'expérience de vos exigences
RENAULT 5 TL 1972 verte 21.000 km
TAUNUS Combi 1600 1972 blanche 20.000 km
OPEL KADETT Coupé 1969 gris métallisé Fr. 4.600.—
VW 1300 1972 jaune Fr. 6.200.—
MINI 1000 1972 jaune Fr. 5.700.—
ESCORT 1300 L 1972 gris métallisé Fr. 5.500.—
AUSTIN 1300 1969 blanche Fr. 2.900.—
DATSUN 1600 1972 blanche 20.000 km
17 M 1967 blanche Fr. 2.700.—
SIMCA 1100 S 1971 bleu métallisé Fr. 6.200.—
TOYOTA COROLLA 1200 1972 rouge 15.000 km
BMW 2000 1971 jaune 30.000 km
A-1 Garage des 3 Rois
Neuchâtel Tél. 038 25 83 01
La Chaux-de-Fonds Tél. 039 26 81 81
Le Locle Tél. 039 31 24 31
J.-P. et M. Nussbaumer
Ce qu'il y a de mieux après une voiture neuve.

OCCASIONS
Roulez sans soucis avec nos occasions garanties!
VOLVO 164
automatique - 1971 - 4 portes
ocre - 54.000 km - toit ouvrant
Fr. 12.600.—
OPEL GT/J
1971 - 2 portes - jaune
32.200 km - Fr. 8300.—
FORD TAUNUS 1300 L
1972 - 4 portes - jaune
14.000 km - Fr. 8400.—
FIAT 127
1972 - 2 portes - 16.040 km
grise - Fr. 6600.—
VW K 70 L
1973 - 4 portes - blanche
38.000 km - radio - pneus à neige
Fr. 10.400.—
NSU 1200 C
1970 - 2 portes - beige
50.140 km - Fr. 5400.—
SUNBEAM 1250 LUXE
1972 - 5 portes - gold
22.000 km - Fr. 6100.—
OPEL MANTA 1900 SR
1972 - 2 portes - ocre
29.000 km - Fr. 9900.—
GARAGE DU ROC
MONTREVE - NE BIST. GENERAL MOTORS TEL. 30111



Samedi 24 novembre à 18 h 30 au stade de la Maladière

NEUCHÂTEL XAMAX

reçoit pour le championnat de ligue nationale A

SERVETTE

Réalisation :
Annonces Suisses S. A.



Faubourg du Lac 2
2000 Neuchâtel
Téléphone (038) 24 40 00

Ouvert
JOUR et NUIT
facture mensuelle

self-service des
Deurres Clerc-Lœw

038 31 32 32

super normale
-75 | -71

TANNER TANNER TANNER TANNER TANNER

A la base de toutes
bonnes affaires

Il vend
et il répare

APPAREILS
MENAGERS

Atelier et exposition:
Portes-Rouges 149
Tél. (038) 25 51 31

Agent A.E.G.

PORRET

Fontaine-André 1 ☎ 25 84 85

Vous donner entière satisfaction
pour tous vos problèmes de

SON
SEUL

BUT!

RIDEAUX - TAPIS - STORES

Masserey

Tapis - Rideaux
Tapis d'Orient
Sols plastiques
Revêtements
escaliers

Magasins :
Portes-Rouges 131-133
Grande place de parc
Neuchâtel
Tél. 25 59 12

OUTILLAGE
QUINCAILLERIE
ARTICLES DE MENAGE
BOUTIQUE

BAILOD

NEUCHÂTEL
Bassin 4
Tél. 25 43 21

Visitez à Neuchâtel le centre de l'ameublement

Grande exposition sur 6 étages
3000 m² 30 vitrines
200 chambres à coucher, salles
à manger, studios
Plus de 1000 meubles divers

meubles MEYER

neuchâtel
fbg de l'hôpital
tél. 038 / 25 75 05

RECUPERATION
de tous vos
DECHETS
INDUSTRIELS

Maurice

Une seule adresse:
Maurice Sandoz
Rossets-Dessous
2017 BOUDRY
Tél (038) 42 14 89

FERS
CHIFFONS-METEAUX

CREDIT SUISSE

LA BANQUE DE VOTRE CHOIX

PLACE PURY - NEUCHÂTEL - Tél. 25 73 01

Radio
TV couleur
Hi-Fi
Antennes
collectives
Sonorisation
TV industrielles

MAISON SPÉCIALISÉE

Jeanneret & C^o sa

Au Confort Ménagier

Seyon 26-28-30 • Neuchâtel • Téléphone 24 57 77

Sport SERVICE

ROGER DELLEY

PROMENADE NOIRE 10
☎ 038 24 57 87
NEUCHÂTEL

VW-PASSAT - K70 - AUDI-NSU - RO 80 - PORSCHE

PIERRE SENN

Garage HIRONDELLE

Pierre-à-Mazel 25 - 2000 Neuchâtel
Tél. 24 72 72 - 25 94 12 Drive-In-SENN

CHRYSLER - VALIANT
PLYMOUTH - DODGE - EVINRUDE moteurs marins

ABC Le Cabaret
du Strip-tease
à NEUCHÂTEL

vous présente
l'équipe
visiteuse

F.-C. SERVETTE

MARTI

SCHNYDER GUYOT WEGMANN MORGENEGG
RINER PFISTER CASTELLA PETROVIC

Photos UNIPHOT Gloor

Claude J.-P.
1946
Chauffeur

Mantoan Ilario
1948
Méc. de précision

Citherlet Roland
1942
Agent de voyages

Siegenthaler Urs
1947
Architecte

Buvez

sur la
place
des
sports

Je me renseigne
d'abord chez

Saint-Honoré 8
Neuchâtel
Tél. 25 33 31

MAILLOTS
POSTERS
FANIONS
AUTOCOLLANTS

aux couleurs du club, sont en vente à côté de
la buvette, à l'est de la tribune

CALENDRIER-RÉSULTATS

V = VICTOIRE DE NX D = DÉFAITE DE NX N = NUL

GRASSHOPPERS à Zurich le 19 août D - 3-2
à Neuchâtel le 3 mars

CHÉNOIS à Neuchâtel le 26 août V - 5-0
à Genève le 10 mars

WINTERHOUR à Neuchâtel le 28 août V - 2-1
à Winterhour le 14 mai

LUGANO à Lugano le 2 sept. N - 0-0
à Neuchâtel le 17 mars

SION à Neuchâtel le 15 sept. V - 2-0
à Sion le 31 mars

BALE à Bâle le 30 septembre V - 2-1
à Neuchâtel le 7 avril

CHIASSO à Chiasso le 13 oct. V - 3-0
à Neuchâtel le 20 avril

SAINT-GALL à Neuchâtel le 28 oct. V - 3-1
à Saint-Gall le 28 avril

ZURICH à Zurich le 11 nov. N - 1-1
à Neuchâtel le 5 mai

SERVETTE à Neuchâtel le 24 nov.
à Genève le 11 mai

CHAUX-DE-FONDS à Chx-de-Fds le 2 déc.
à Neuchâtel le 19 mai

LAUSANNE à Neuchâtel le 9 déc.
à Lausanne le 28 mai

YOUNG BOYS à Borne le 16 déc.
à Neuchâtel le 1er juin

CLAIRVUE

NEUCHÂTEL

Portes-Rouges 149 + Bassin 8

VOUS PRÉSENTE
LA
FORMATION PROBABLE
DE

Richard J.-C.
1946
Mécanicien

Blusch Peter
1942
Serrurier

Bonny Albert
1945
Mandataire com.

Rub J.-Robert
1951
Mécanicien

Mathez Guy
1946
Commerçant

Elsig Jean-Michel
1947
Technicien

NEUCHÂTEL XAMAX

VOTRE
CONSEILLER

Installation
de bureaux
Hauterive

Exposition
d'appareils ménagers
Grand choix
de lustrerie
Vente et réparations

Fluckiger Electricité S.A.

Grand-Rue 1
SAINT-BLAISE
Tél. 33 33 40

Eaux minérales
Bières

MINEX S.A.

J.-C. Deforel
NEUCHÂTEL - Tél. 25 68 69

Radios - Télévisions
Antennes collectives
Sonorisation

Tél. 33 55 22
Ruelle du Lac 10 - SAINT-BLAISE

Du soleil dans votre verre

VINS FINS

BLANC CRESSIER
ROUGE PINOT NOIR
OÛIL-DE-PERDRIX

J. GRISONI, propriétaire-encaveur
2088 CRESSIER - Tél. (038) 47 12 36

L'adresse de votre AGENT VAUXHALL

Où vous pourrez admirer la VIVA 615, la voiture qui vous fait

ÉCONOMISER FR. 615.-



VIVA dès fr. 7975.-

GARAGE M. FACCHINETTI
Portes-Rouges 1-3 Tel. 038 24 2133
NEUCHÂTEL

plus de 60 ans

vous bénéficiez du taux préférentiel de

5%

sur le carnet
Épargne 60

Conditions de retrait avantageuses jusqu'à Fr. 5000.- par mois sans préavis. L'ouverture d'un tel carnet est simple. Vous effectuez le premier versement à nos guichets ou sur notre compte de chèques postaux 20-7431 en indiquant votre année de naissance. Retraits soit à nos guichets soit par poste.

BANQUE HYPOTHECAIRE ET COMMERCIALE SUISSE

2001 Neuchâtel Seyon 4 Tél. 038 24 04 04

Sièges à Soleure, Zurich, Schaffhouse, Genève



BLS

Marché aux oignons à Berne « Zibelemärit »

Lundi 26 novembre 1973. Billets spéciaux, valables 1 jour, par n'importe quel train. Prix en 2me classe au départ de Neuchâtel Fr. 12.-. Facilités pour familles. Programmes aux guichets des gares.

SINGER

vous propose sa gamme imposante de

MACHINES à COUDRE

J. Monnier
rue du Seyon 11
Neuchâtel
Tél. (038) 25 12 70

PATRIC

Vente directement de la fabrique

coupons de jersey, ainsi que vêtements ayant de légers défauts.

Ensembles pantalons, costumes, robes, vêtements pour enfants.

Le (038) 41 31 31, avenue de la Gare 16, Colombier vous renseignera.

PATRIC

«J'ai eu l'occasion de recommander votre maison à plusieurs amis et tous ont été entièrement satisfaits...»

nous dit Monsieur Georges Nobs, La Chaux-de-Fonds.

Avant d'acheter ou de louer un téléviseur couleur,

lisez ce que d'autres gens pensent des TV couleur, du service et du système de location Radio TV Steiner.

TV couleur dès Fr. 49.- par mois
TV noir/blanc dès Fr. 29.- par mois
Chaînes Stéréo et Hi-Fi dès Fr. 27.- par mois

Veuillez me faire parvenir gratuitement la brochure des résultats du sondage.

Nom _____
Prénom _____
Rue _____
No. postal/Lieu _____

(A retourner à: Steiner AG, Winterholzstrasse 55, 3018 Berne)

RADIO TV STEINER

Neuchâtel, 34, Porte Roulant

Centrale technique: Tél. 038/25 02 41

Aujourd'hui nous vous indiquons où vous pourrez acheter à partir du 6 décembre beaucoup de beaux tapis à des prix particulièrement avantageux:

Au premier paradis du tapis de Suisse



vous pourrez voir, toucher et apprécier votre future moquette dans toute sa largeur

En lieu et place des petits échantillons nous vous présenterons votre moquette dans toute sa longueur et sa largeur en déroulant les rouleaux de tapis devant vos pieds. Quel plaisir pour vous que de voir avec un pareil réalisme votre futur achat.

vous verrez également le plus grand choix de moquettes de toute l'Europe

Il n'y a pratiquement pas de qualités éprouvées que vous ne puissiez acheter dans notre paradis du tapis. Grâce aux conseils de nos vendeurs spécialistes, vous n'aurez pas de peine à sélectionner le tapis le mieux approprié, le plus beau et le plus avantageux pour votre logement. Nous disposons de nombreuses collections spéciales pour les gros consommateurs tels que hôtels, restaurants, écoles, hôpitaux, grands magasins ou bâtiments administratifs, etc. Dans toute l'Europe nous avons des références de gens du métier qui s'y connaissent bien.

vous trouverez l'assortiment de moquettes aux prix les plus avantageux

Nos moquettes MIRA sont incomparablement avantageuses, parce que nous les achetons en grande quantité où nous les faisons fabriquer nous-mêmes, donc sans intermédiaires inutiles. Le résultat: Vous aussi vous achetez à des conditions exceptionnelles. Et la meilleure preuve: Bien que les prix des matières premières et les salaires aient constamment augmentés, nos moquettes MIRA dont on améliore sans cesse la qualité sont aussi bon marché qu'il y a 5 ans.

vous recevrez la garantie d'une maison spécialisée

Jusqu'à ce jour nous avons vendu des millions de m² de moquettes à des clients exigeants; nous avons donc l'expérience correspondante. Malgré cela, nous faisons contrôler chaque moquette MIRA par une institution neutre, le Laboratoire Fédéral d'Essais des Matériaux à Saint-Gall (LFEM), qui nous permet ainsi de savoir exactement à quel usage un tapis peut convenir. C'est également la raison pour laquelle nous garantissons notre marchandise par écrit et que nous sommes en Suisse la première maison spécialisée dans ce domaine.

vous pourrez emporter immédiatement la moquette coupée pour vous, sur place

Tout se passe à la vitesse de l'éclair. Vous nous donnez les mesures exactes et votre tapis est coupé tout de suite dans le rouleau désiré (voir nos intéressants rabais « à l'emporter »). Nous livrons également ce même tapis gratuitement à domicile dans toute la Suisse.

ou sur demande la faire poser par nos spécialistes

Nous avons des hommes de métier spécialisés qui, sur demande, viennent chez vous, apportent des échantillons de tapis, mesurent vos pièces et

vous soumettent une offre sur place. C'est sans engagement pour vous, c'est pratique et c'est gratuit. Nos poseurs viendront quelques jours plus tard pour le travail effectif. Nous pouvons vous servir dans toute la Suisse: nous entretenons 10 ateliers de coupe et nous avons plus de 2500 rouleaux en stock. Et vous serez étonné de constater nos prix avantageux pour la pose des tapis.

vous pourrez régler votre achat de 3 manières différentes

Premièrement: en payant comptant; cela vous le savez.
Deuxièmement: facilités jusqu'à 90 jours.

Troisièmement: en profitant de notre crédit avantageux accordé très facilement, discrètement et sans risque. Dans tous les cas, pour vos achats de plus de fr. 500.-, nous vous ferons cadeau d'un bon d'essence.

Dans ce premier paradis du tapis de Suisse vous trouverez en outre:

Plus de 1200 rideaux de la grandeur des fenêtres, des tissus pour recouvrir les coussins, des couvertures en laine, des draps de lit, des linges éponge, des dessus de lit, etc. dont les couleurs s'accordent avec nos tapis MIRA. En complément, vous pourrez admirer de magnifiques tapis d'Orient ainsi qu'une collection de tapis tissés à la machine, tous à des prix très intéressants et qui mettent particulièrement en valeur une moquette. Egalement des centaines de restes de tapis ou chutes, sans défaut, dans différentes grandeurs, sur lesquels vous obtiendrez toujours une remise de 30 à 90%.

Venez nous rendre visite à partir du 6 décembre dans notre paradis du tapis. Nous vous souhaitons aujourd'hui déjà la bienvenue!

Jusqu'au 21 décembre: lundi-vendredi vente du soir jusqu'à 20 heures!

samedi 8-17 heures
à partir du 22 décembre:
mardi-vendredi 9-20 heures
samedi 8-17 heures
lundi fermé



Nous nous ferons peut-être concurrence, mais vous en bénéficierez...

Nous:
Migros,
Pfister-Ameublements,
Charles Vögele, Dal,
Franz Carl Weber, Beldona,
Electroma, Auto-Senn,
Rediffusion, Jarvi, Bregger.

Nous:
Sun-Store, Grauwiller,
Bäehler, Stava, Naville,
Banque de l'Etat de Fribourg,
Schmidt-Agence,
Angeloz-Mode, Villars.

Vous:
jugerez;
comparerez;
choisirez;
déciderez;
et...reviendrez!

Avry Centre
Avry-sur-Matran près de Fribourg

dettes=ennuis

N'hésitez plus. Supprimez-les par la GESTION DE DETTES.

Pour renseignements et rendez-vous à votre domicile sans engagement.

021/951150

Arrangements Financiers s.à.r.l. 1510 Moudon

Ouverture 6 décembre 1973

1400 places | Matran

A Avry-sur-Matran, au nouveau «avry-centre», Pfister Ameublements S.A. ouvrira le 6 décembre

un paradis du tapis sans pareil

Demands à louer

GARAGE, haut Peseux si possible. Téléphone 31 19 57, 31 27 25.
APPARTEMENT 3-4 pièces, alentours Fleurier, loyer modeste. Tél. 25 64 21.
STUDIO MEUBLE à Neuchâtel. Mlle Fassett, Sablons 33.

Demands à acheter

4 CHAISES ANCIENNES, une table ronde avec pied central, un secrétaire, une armoire ancienne, deux fauteuils Voltaire, un moribier. Adresser offres écrites sous chiffres DK 2718 au bureau du journal.
FUSILS; sabres; pistolets; vieux képis, bon prix et paiement comptant. Tél. (024) 3 17 49.
TRAIN MARKLIN et accessoires. Tél. (039) 35 11 20, heures des repas.
ETABLI MENUISERIE maximum 160 cm. Tél. 47 10 07.
ENREGISTREUR A BOBINES; Philips ou autres, avec micro. Tél. 47 11 71.
J'ACHETE COLLECTION ou lots de timbres suisses. Tél. 25 98 26.

A louer

CHAMBRE INDEPENDANTE meublée, tout confort, dans villa. Tél. 41 32 44.
CHAMBRE MEUBLEE, toilettes et douche, à jeune fille. Tél. 24 35 42.
BEVAIX, chambres indépendantes, meublées, ensoleillées, avec bain et cuisine, tout confort, 150 fr. Tél. 46 12 13.
COLOMBIER, 1 grande chambre indépendante, à 2 messieurs, 120 fr. par personne. Tél. 41 29 47.
COLOMBIER, 1 grande chambre indépendante, à monsieur, 180 fr. Tél. 41 29 47.
ENTRE SAINT-BLAISE ET MARIN, chambre meublée, indépendante, à monsieur, part à la salle de bains. Tél. 33 17 50 ou 33 20 35.
CHAMBRE INDEPENDANTE chauffée, avec cuisinette installée, libre 31 décembre, quartier ouest. Tél. 25 92 01.

PESEUX, chambre meublée à monsieur, part à la salle de bains. Tél. 31 61 92, le matin.
SAINT-AUBIN, appartement 4 pièces, libre immédiatement ou à convenir. Tél. (038) 55 24 66.
BEVAIX, chambre meublée, cuisine équipée complète, douche, chauffage, le tout indépendant. Tél. 46 13 94.
JOLIE CHAMBRE meublée, part à la salle de bains, à jeune fille sérieuse. Situation agréable, à proximité des écoles et de la gare. Tél. 25 63 35, entre 18 et 19 heures.
PETIT STUDIO MEUBLE, 250 fr. par mois, libre fin novembre. Tél. 25 23 48.
BEVAIX, chambre indépendante meublée, libre 1er novembre, 150 fr. Tél. 46 19 67.
STUDIO MEUBLE, à demoiselle. Téléphone 24 34 40.
STUDIO MODERNE au centre de la ville. Tél. 53 26 76, le soir.

Offres d'emplois

MERCREDI MATIN 28 NOVEMBRE, les jeunes filles de l'Ecole supérieure (Fonds d'entraide) offrent leurs services de 8 à 12 heures pour tous travaux ménagers, 5 fr. l'heure. Tél. 24 76 64.
COUPLE RETRAITE cherche, pour remplacement dès 15 décembre, aide de ménage soignée, toute la journée mercredi ou vendredi, haut de la ville. Adresser offres écrites à FY 2824 au bureau du journal.
PERSONNE AVANT des notions de piano est cherchée pour répétition. Travail agréable et distrayant. Tél. 25 29 19 ou 47 17 74.

Demands d'emplois

AIDE DE MENAGE cherchée pour quinze jours, dès le 22 décembre, à l'est du Val-de-Ruz. Vie de famille si désiré. Salaire 300 fr. Offre à case postale 798, 2001 Neuchâtel.
JE CHERCHE cannage de chaises. Je me recommande. Tél. (038) 45 12 22.
DAME CHERCHE travail à domicile. Téléphone 41 29 30.
ETUDIANTE UNIVERSITAIRE donnerait des leçons d'anglais, latin et français. Téléphone 45 12 56, après 19 heures.
EMPLOYE DE BUREAU de langue maternelle allemande cherche emploi pour perfectionner ses connaissances de français. Si possible place à Neuchâtel. Offres sous chiffres 28-300654, Publicitas, 2001 Neuchâtel.
LEÇONS D'ALLEMAND par Allemande compétente, adultes et écoliers, prix raisonnables. Tél. 25 35 40.
SECRETARE MEDICALE cherche emploi chez médecin de la région. Adresser offres écrites à CS 2794 au bureau du journal.
CHERCHE TRAVAUX DE GRAVURE, mécanique et main levée - vibrographe. Téléphone (038) 55 20 52.
ETUDIANT cherche travail les mercredis et samedis après-midi. Tél. 25 70 54, de 12 à 13 h 30.
DAME cherche travail à domicile. Téléphone 31 54 87.

Perdus-Trouvés

TROUVE JEUNE CHATTE noire, avec pattes blanches, Colombier. Tél. 41 23 55.
PERDU JEUNE CHATTE tricolore, assez craintive, quartier Monruz-Favag. Bonne récompense. Tél. 25 70 77.
EGARE A AUVERNIER, chat blanc et noir, queue courte. Tél. 31 26 39.
TROUVE TETE SCIE SAUTEUSE adaptable Bosch à la réception de notre journal.

Divers

MONSIEUR SEUL cherche compagnie, même légèrement handicapée, pour rompre solitude. Etrangère aussi bienvenue. Ecrire à 2611-269 au bureau du journal.
MISSION parmi «les sans-logis» reçoit avec reconnaissance vêtements, sous-vêtements, chaussures pour hommes. Téléphone 57 16 56.
«LA FOI C'EST L'ASSURANCE de ce que l'on espère, la conviction de l'existence de choses que l'on ne voit pas...» Ecrire bahais@renseignements@tel. 31 23 62, ou case postale 613, 2001 Neuchâtel.
PERDU LE 20 dans la région du Landeron la Neuveville, chien noir et blanc, âgé, taille moyenne. Prière de téléphoner au 51 17 13, ou 51 34 40 ou 31 37 75.
BOUQUET, créations, couture, jouets, cadeaux, pâtisserie-maison, thé, boissons; samedi 24 novembre, dès 13 h 30, au nouveau Centre paroissial de la Maladière.
TRES GRAND CHOIX de robes de mariée, en location chez Mme Geuggis, Beau-Site 3, Cortallion. Tél. 42 30 09.

PETITES ANNONCES

au tarif réduit de 35 c. le mot (minimum dix mots)
 à l'exclusion de toute annonce commerciale, non occasionnelle ou ayant une certaine importance.
 Pour faire publier une «Petite annonce», il suffit de remettre un texte clair et très lisible à notre réception, 4, rue Saint-Maurice, 2000 Neuchâtel.
A vendre
SUPERBE MANTEAU, renard fauve. Téléphone 55 18 80, le soir.
4 PNEUS CLOUS 165-380, 1 paire chaînes à neige pour dits. Tél. (038) 31 74 10.
SOULIERS DE SKI Raichle, No 42; skis 130, 170, 185 cm; patins, No 40. Tél. 33 16 83.
4 ROUES avec pneus à neige cloutés, 80% pour Peugeot 404, 300 fr. Tél. 25 96 16.
4 PNEUS NEIGE montés sur jante pour Fiat 124. Tél. (038) 61 22 77.
MANTEAUX REPORTER, bleu et beige, 12 et 14 ans. Tél. 33 16 83.

4 PNEUS NEIGE, 95%, sur jante, Alfa Romeo; 4 jantes, 5 1/2 x 14, Alfa Romeo. Tél. 31 67 21.
BELLE JAQUETTE d'astrakan, excellent état, valeur neuve 2500 fr., cédée à bas prix. Tél. 33 32 67.
SOULIERS DE SKI à boucles, No 31. Téléphone 41 10 55.
CHAMBRE A COUCHER, complète, avec literie. Tél. 25 40 02.
BICYCLETTE de course Allegro, cadre 58, 10 vitesses, pédalier stronglight, 450 fr.; un appareil de télévision avec antenne, noir-blanc, 400 fr. Tél. 51 25 33.
4 FAUTEUILS en rotin, avec table dessus planelles; un buffet de service haut, verres couillants, un serveur-boy bois; un petit moteur 220 V. Tél. 63 15 89.
ARMOIRE D'EPOQUE Louis XVI, en noyer, bahut Renaissance, restaurés. Tél. 66 14 70.
MACHINE A ECRIRE petits caractères. Téléphone au 25 13 90.
PNEUS NEIGE RADIAUX, 165-15, état neuf; pare-brise VW Coccinelle 1968. Tél. 53 34 86.
BUREAU D'ECOLIER avec banc attaché; patins blancs No 34. Tél. 53 34 86.

SOULIERS SKI à boucles, No 30, état neuf, skis 125 cm, anorak et pantalons, taille 116, bas prix. Tél. 25 96 90.
SOULIERS DE SKI à boucles, garçon, No 37; paire de skis 12-14 ans, 95 fr. Téléphone 42 32 02, heures des repas.
ENREGISTREUR à cassette 8 pistes + 10 cassettes, stéréo, état de neuf, 800 fr. Téléphone 46 19 12, dès 18 heures.
SKIS KNEISSL 215, fixations Merker; souliers de ski Raichle à boucles, No 44. Téléphone 24 36 55.
TIMBRES-POSTE. Une collection thématique 3 albums cosmos, avions, animaux, portraits, etc., toutes les séries sont complètes, 190 fr.; un lot de 1250 Pro Juventute, belles oblitérations, 80 fr. Tél. 31 74 91.
SOULIERS DE SKI Molitor No 42-43. Téléphone 24 08 83.
BUFFET DE SERVICE plaqué noyer pyramide, très bon état. Tél. 33 28 40.
POUR SKIEURS de 6 à 8 ans, skis, bâtons et chaussures, le tout 65 fr. Tél. (038) 31 46 57.
ANCIEN LIT DE REPOS EN NOYER. Téléphone 53 36 45, entre 19 et 22 heures.
NSU PRINZ, MOTEUR, accessoires, pneus; pneus ID; bétonnière (2 bétonnières); scie circulaire (moteur essence). Tél. 33 16 84.

POULICHE DEMI-SANG, 18 mois, alezane, 81 pts, et 1 poulain de 8 mois demi-sang; cause imprévue. Bas prix. Tél. (038) 66 13 64.
MANTEAU ASTRAKAN, taille 46, neuf, 300 fr.; canapés, salle à manger noyer massif; début du siècle, 6 chaises Henri II. Tél. 57 16 56.
2 MANTEAUX, taille 44, cols fourrure, très bon état, bas prix. Tél. (038) 25 94 80.
2 PNEUS GOOD-YEAR Ultra-Grip, 165 SR 14, pour Opel. Tél. 42 31 78.
PATINS GARÇONS No 33, 30 fr., état de neuf. Tél. 24 00 69.
ATHLETISME. Presse et banc pour la musculation. Tél. 33 28 14.
TELEVISION PORTATIVE, état neuf, 300 fr. Tél. 24 05 78, 12 h 15.-13 h 15.
SOULIERS DE SKI à boucles Kastinger, No 43; Raichle, No 41. Tél. 42 33 81.
BIBLIOTHEQUE murale, 3 éléments, pallsand, des années, prix 1500 fr. Tél. (038) 24 00 69.
2 BUFFETS DE SERVICE; salon complet; garde-manger et divers meubles, bas prix. Téléphone 24 46 24, aux heures des repas.

MACHINE A ECRIRE Hermes Baby, très bon état, 120 fr. Tél. 25 38 39, de 18 à 19 h 30.
PIANO, petit, noir, bon état; pris sur place, 600 fr. Tél. 25 38 39, de 18 à 19 h 30.
4 PNEUS NEIGE radiaux pour Fiat 128 + 1 jante dim 145-13, 220 fr. Tél. 31 77 64.
PNEUS radiaux à clous, 155 SR 14; pneus radiaux d'été, 145 SR 12, très bon état, 100 fr. le jeu de 4. Tél. 31 22 12.
CIRCUIT AUTO, marque Jouet; transformateurs, état de neuf, bas prix. Téléphone 55 17 74.
ROBES pour mariage et soirée, longues, taille 42. Tél. 31 54 87.
PIANO BRUN, Sabel, en bon état, expertisé. Tél. 36 15 65.
CHIENNE dalmatienne. Tél. (038) 36 12 77.
BELLE TABLE pour salle à manger avec rallonge. Téléphone après 17 h au 33 26 53.
LIT-COUCHE, machine à tricoter Busch, double fente, le tout en très bon état. Tél. 24 61 95, après 19 heures.
CANARIS sélectionnés, en rouge orange, rosé, brun; mâles et femelles. Tél. (038) 42 26 03.

A la Société neuchâteloise pour la protection de la santé mentale

Le cinéma au service de la psychiatrie

Le temps n'est plus heureusement où l'on considérait le malade mental comme un animal curieux, « bon pour l'asile » pour employer une expression quelque peu triviale...

Beaucoup de progrès ont été réalisés, aussi bien dans la terminologie — « asile d'aliénés » étant remplacé par « clinique psychiatrique », nuance non négligeable — que dans l'attitude du corps médical...

D'autre part, la psychiatrie « officielle » ayant parfois été vivement attaquée par ce que l'on appelle l'antipsychiatrie, il n'est plus question pour les médecins de vouloir adapter le malade à la société, mais bien de lui donner la faculté d'y prendre ses responsabilités...

Il est bon que l'on rappelle ces quelques constatations élémentaires, qui certes ont fait leur chemin, mais n'ont pas encore eu totalement gain de cause. C'est ce qui a permis à propos, le Dr Alfred Bader, médecin adjoint à la clinique psychiatrique universitaire de Lausanne et chef de son Centre d'études de l'expression plastique...

L'exposé illustré de trois films réalisés par des patients de l'hôpital de Cery, « Le cinéma au service de la psychiatrie » fut du plus haut intérêt, car il apportait une riche information sur les ressources du cinéma dans la thérapie des malades mentaux.

L'idée n'est pas nouvelle, de développer chez les malades psychiques leur créativité dans les disciplines les plus variées, dessin, peinture, sculpture, céramique, menuiserie, tissage, reliure. Mais l'adjonction du cinéma à cette panoplie de moyens thérapeutiques, est relativement récente...

C'est un peu par hasard que l'expérience fut tentée. C'est en effet à l'occasion du tournage d'un film documentaire sur les nouveaux bâtiments de l'hôpital de Cery que vint à l'esprit du professeur Muller, directeur, l'idée de mettre dans les mains de ses malades une caméra 16 mm...

D'emblée, les malades firent part de leur intention de réaliser un film de fiction à la grande surprise des médecins. Le premier film fut tourné précisément au moyen d'une technique d'animation de collages, d'après un scénario de l'un des participants dont la personnalité dominait quelque peu celle des autres...

Le deuxième film, « Bonjour mon œil », fut en tout 26 participants, 16 femmes et 10 hommes, qui collaborèrent à l'entreprise au cours des 66 séances de travail collectives...

Le cinéma s'est révélé une technique thérapeutique plus efficace dans bien des domaines que le dessin ou la peinture, voire même que le théâtre. En effet, il permet au patient de fixer certains fantasmes dans la durée, révélant ainsi mieux au psychiatre les névroses auxquelles il est sujet...

Enfin le dernier ouvrage qui nous fut présenté, « Le Ballet de la création » a une curieuse genèse. Un participant du groupe avait inventé pour lui une his-



Dans « Bonjour mon œil », l'infirmière empêche le personnage masqué de fumer.

telle que peuvent la voir les visiteurs, et en couleurs les scènes telles que les transposent les malades. Le résultat est assez surprenant et montre bien la tension duale que subit le malade mental entre la réalité « normale » et son imaginaire. C'est ainsi que le patient voit au matin l'infirmière affublée d'un équipement de pompier, symbole répressif, ou déguisée en courtisane obséquieuse, image récupératrice...

Dans le deuxième document cinématographique, le Dr Bader nous soumet l'enregistrement d'un entretien qu'il a eu avec une jeune patiente, licenciée en lettres, qui fut internée quelque temps et fit des dessins assez fantasmagoriques aux personnages étranges et parfois éfrayants. Les dessins défilent sous nos yeux, tandis que la jeune femme explique et critique des créations qu'elle fit à une époque de plus complet désarroi et de grave aliénation...

Le Dr Bader nous a tout d'abord présenté le deuxième film tourné par le Centre d'expression plastique de Cery, « Bonjour, mon œil ». Il s'agit d'un document sur la vie quotidienne au sein de la clinique, du matin au soir. Les patients ont décidé de tourner en noir et blanc les scènes représentant la clinique

toire de la Création, qu'il avait illustrée de dessins. Or, il s'était trouvé incapable d'écrire cette histoire qui intéressait le groupe. Un autre participant se proposa de l'écrire à sa place, ce qui donna une autre histoire! Le film s'inspire des dessins qu'il anime.

vers la tolérance
Ces trois exemples caractéristiques, chacun d'expressions différentes des malades, sont suffisamment probants à eux seuls de la valeur et de l'intérêt de cette thérapie. Il s'agira désormais pour le grand public de les admettre à part entière, contrairement à ce que fit il y a quelques années un jeune public au Cinéclub universitaire de Lausanne qui avait copieusement hué un autre film du Centre d'expression, « La Sangle de maître Jacques... »

Activité libre

Très vite, le corps médical se rendit compte que cette activité devait pouvoir s'exercer hors de tout contrôle des médecins et du personnel soignant. La présence du cinéaste, elle, était parfaitement tolérée, du fait qu'il ne faisait pas partie du personnel médical et qu'il s'abstenait de tout jugement et toute critique, se bornant à donner des conseils pratiques et à mettre à la disposition des créateurs un certain nombre de techniques de mise en forme de leurs projets.

Activité libre

Très vite, le corps médical se rendit compte que cette activité devait pouvoir s'exercer hors de tout contrôle des médecins et du personnel soignant. La présence du cinéaste, elle, était parfaitement tolérée, du fait qu'il ne faisait pas partie du personnel médical et qu'il s'abstenait de tout jugement et toute critique, se bornant à donner des conseils pratiques et à mettre à la disposition des créateurs un certain nombre de techniques de mise en forme de leurs projets.

Trois films

Le Dr Bader nous a tout d'abord présenté le deuxième film tourné par le Centre d'expression plastique de Cery, « Bonjour, mon œil ». Il s'agit d'un document sur la vie quotidienne au sein de la clinique, du matin au soir. Les patients ont décidé de tourner en noir et blanc les scènes représentant la clinique

● ECHOS ● ECHOS ● ECHOS ● ECHOS ● ECHOS ● EC

Film touristique valaisan primé à Milan
A l'occasion du Festival international des films touristiques et folkloriques qui vient de se tenir à Milan, le film de l'Union valaisanne du tourisme « Valais-Hiver » a obtenu le premier prix absolu avec médaille d'or. Cette distinction a été attribuée à l'unanimité du jury et en présence d'un millier de personnes assistant à la projection. Ce film a été tourné dans diverses stations valaisannes par le cinéaste genevois André Blanchoud.

Lelouch tourne « Toute une vie »
Claude Lelouch vient de commencer les prises de vue de son nouveau film « Toute une vie », qui racontera l'histoire du XXe siècle par le biais de celles d'un ancien pupille de l'assistance et d'une fille trop riche. Les prises de vues dureront dix-huit semaines et auront lieu en Grèce, en

ARCADES
L'Epouvantail
L'ancien photographe de mode Jerry Schatzberg était le grand favori du dernier festival de Cannes. Cette confiance était effectivement bien placée puisque Schatzberg obtint la palme d'or. Deux personnages sont au centre de son film, deux hommes qui vivent en dehors du temps, vagabonds et autostoppeurs qui cherchent par tous les moyens à s'intégrer à une société qui les rejette. C'est la mise en évidence d'un problème essentiel qui préoccupe aujourd'hui l'Amérique surorganisée, celui de la communication liée à l'amitié. (16 ans).

Dumbo
Un film qui se passe de publicité! Un succès prestigieux qui justifie deux supplémentaires. Signalons que Dumbo est retiré du circuit cinématographique à la fin de l'année et ne sera pas réédité avant longtemps. Raison de plus pour ne pas le manquer! (Enfants admis, séances spéciales).

SI VOUS AIMEZ... À NEUCHÂTEL
Le jeune et bon cinéma américain : L'EPOUVANTAIL (Arcades).
Les films d'aventure : L'ILE MYSTÉRIEUSE (Studio).
L'humour diabolique de Nelly Kaplan : PAPA LES PETITS BATEAUX... (Palace).
Certains « tournants » de l'Histoire : CHACAL (Apollo).
Les films d'un grand cinéaste suisse, Claude Goretta : L'INVITATION (Bio).
L'humour sexy français : BANANES MÉCANIQUES (Rex).

Turquie, à Hong-kong, à Nairobi, à Rio, à Paris, à Rome et à New-York. Les interprètes seront Marthe Keller et Charles Denner notamment. Gilbert Bécaud participera également à la réalisation et jouera son propre personnage.

STUDIO
L'île mystérieuse
Le célèbre roman de Jules Verne ne pouvait manquer d'être mis à l'écran! Le résultat dépasse vraiment ce que l'on pouvait imaginer. Les aventures du capitaine Nemo, magistralement incarné par Omar Sharif, prennent au cinéma un relief hallucinant! C'est non seulement un tout grand film d'action, mais un divertissement exceptionnel qui confirme le génie prémonitoire de Jules Verne dont les romans sont plus actuels que jamais! De l'aventure à l'état pur! (Enfants admis).

La Sfida al re di Castiglia
Un film monumental à grand spectacle, avec Mark Damon, Rada Rassimov, Paolo Gozzino. Duels, aventures, action! (16 ans).

APOLLO
Chacal
Grande première du film tant attendu de Fred Zinnemann, réalisé d'après le fameux best-seller de Frédéric Forsyth avec Edward Fox dans le rôle principal; musique de Georges Delerue. L'histoire de la tentative d'attentat contre le général de Gaulle par le plus raffiné des tueurs d'Europe, aux moyens illimités. Une chasse à un homme sans nom, sans passé, sans visage. Un thriller absolument parfait.

Nés pour être libres
Un nouveau film en couleurs réalisé dans les grands espaces de l'Est africain et tiré du livre célèbre de Joy Adamson. La même fraîcheur d'inspiration que dans « Vivre libre ». L'aventure passionnante de trois lionceaux dont la mère est morte. Réussira-t-elle à les élever jusqu'au Sénégal afin qu'ils puissent vivre libres? (Dès lundi en séances spéciales, Cinédoc, enfants admis).

CARNET DU JOUR

SAMEDI NEUCHATEL
Salle des conférences : 17 h 30, Baal, réponds-nous par J. Favret.
EXPOSITIONS. — Musée d'ethnographie : Exposition Malgache qu'es-tu ?
Musée des beaux-arts. Musée cantonal d'archéologie. Musée d'art et d'histoire. Musée d'histoire naturelle : Exposition Louis Agassiz.
Galerie des Amis des arts : Ugo Crivelli, peintures.
Galerie Ditesheim : Mario Avati.
Galerie Média : Exposition Frossard.
Lyceum-Club : E. Emminger-Frank, tapissier et C. Schaub-Filliol, céramiques.
Galerie Karline : Exposition rétrospective des œuvres d'Anne Karline.
TOURISME. — Bureau officiel de renseignements : place Numa-Droz 1, téléphone 25 42 42.
CINÉMAS. — Apollo : 15 h et 20 h 30, Le Chacal. 18 ans. 17 h 30, Hal sbagliato. 16 ans.
Palace : 15 h et 20 h 30, Papa les petits bateaux... 16 ans.
Arcades : 14 h 45 et 20 h 30, L'Epouvantail. 16 ans. 17 h 30, Dumbo. Enfants admis.
Rex : 15 h, 17 h 30 et 20 h 45, Bananes mécaniques. 18 ans.
Studio : 14 h 45 et 20 h 30, L'île mystérieuse. Enfants admis. 17 h 30, La Sfida al re di Castiglia. 16 ans.
Bio : 14 h et 20 h 45, L'invitation. 16 ans. 18 h et 18 h. 1 Lunghi Giorni delle aquile. 16 ans. 23 h 15, Justine de Sade. 20 ans.

Advertisement for Herbalpina medicine, featuring a large image of a smiling woman's face and the product packaging. Text includes 'Si agréable sur la langue - si efficace dans la gorge' and 'nouveau Herbapina forte contre la toux le catarrhe l'enrouement'.

DIMANCHE NEUCHATEL
EXPOSITIONS. — Musée d'ethnographie : Exposition Malgache qu'es-tu ? Musée des beaux-arts. Musée cantonal d'archéologie. Musée d'art et d'histoire. Musée d'histoire naturelle : Exposition Louis Agassiz.
Galerie des Amis des arts : Ugo Crivelli, peintures.
Galerie Ditesheim : Mario Avati.
Galerie Média : Exposition Frossard.
Lyceum-Club : E. Emminger-Frank, tapissier et C. Schaub-Filliol, céramiques.
CINÉMAS. — Apollo : 15 h et 20 h 30, Le Chacal. 18 ans. 17 h 30, Hal sbagliato. 16 ans.
Palace : 15 h et 20 h 30, Papa les petits bateaux... 16 ans.
Arcades : 14 h 45 et 20 h 30, L'Epouvantail. 16 ans. 17 h 30, Dumbo. Enfants admis.
Rex : 15 h, 17 h 30 et 20 h 45, Bananes mécaniques. 18 ans.
Studio : 14 h 45 et 20 h 30, L'île mystérieuse. Enfants admis. 17 h 30, La Sfida al re di Castiglia. 16 ans.
Bio : 14 h et 20 h 45, L'invitation. 16 ans. 18 h et 18 h. El Mercenario. 16 ans.
DANSE ET ATTRACTIONS (jusqu'à 3 h)
L'ABC, L'Escalé, La Rotonde.
DANCINGS (jusqu'à 2 h)
Le Corsaire, Spot bar, Big Ben bar, Red club, La Prairie, Bar du Dauphin.
Pharmacie d'office : J. Armand, rue de l'Hôpital. La période de service commence à 8 h. La pharmacie de service est ouverte jusqu'à 23 h. De 23 h à 8 h, le poste de police (25 10 17) indique le pharmacien à disposition en cas d'urgence.
Service d'urgence des pharmacies : Région Boudry - la Côte, Boudry, J.-D. Bonhôte, tél. 42 18 12.
AUVERNIER
Galerie Numaga I : Accrochage.
Galerie Numaga II : L'Epée, Suisse, peintures.
BEVAIX
Galerie Pro Arte : Charles Barraud, lithographies du XXe siècle.
COLOMBIER
Cinéma Lux : 20 h 15 Qui sème la violence.
LE LANDERON
Cinéma du Château : 20 h 30, Décameron.
PESEUX
Cinéma de la Côte : 17 h 30, Le Tigre di Mompracem. 20 h 30, Quelques messieurs trop tranquilles.
Galerie 2016 : Rose-Marie Joray de Bâle, peintures et dessins, et Christiane Buhler de Genève, de 14 h 30 à 18 h 30.

Advertisement for Maculature magazine, featuring a stylized logo and text: 'Maculature soignée au bureau du journal, qui la vend au meilleur prix.' Below is a small cartoon illustration.

CULTES

du 25 novembre
ÉGLISE RÉFORMÉE ÉVANGÉLIQUE
Terreaux : 8 h, culte matinal.
Collégiale : 10 h, M. J.-Ph. Ramseyer.
Chapelle des Terreaux : 10 h 15, M. J. Lantz.
Ermitage : 10 h 15, M. R. Wuillemin.
Maladière : 9 h 45, M. E. Hotz, culte des familles pour parents et enfants.
Valangines : 10 h, sainte cène, M. A. Gygax.
Cadolles : 10 h, M. A. Junod.
Collégiale : 19 h, Gospel Evening.
Culte de jeunesse : Collégiale et Temple du bas à la rue de la Collégiale 3, Ermitage, Valangines : 9 h.
Ecole du dimanche : Collégiale, Ermitage, Valangines : 9 h ; Salle des conférences : 9 h 15.
Maison de paroisse : fbg de l'Hôpital 24, culte pour parents et enfants, jeudi, de 19 h 30 à 20 h.
La Coudre : 10 h, culte, 20 h, culte du soir ; 9 h, culte de jeunesse ; 9 h et 11 h, école du dimanche.
Les Charmettes : 9 h, culte de jeunesse ; 10 h, culte ; 20 h, sainte cène.
Serrières : 8 h 45, culte de jeunesse ; 10 h, culte ; M. J.-R. Laederach ; 10 h, culte de l'enfance à Vauseyon (école) et Serrières (Maison Farel). Vendredi 16 h 30, au temple.
DEUTSCHSPRACHIGE REFORMIERTE KIRCHGEMEINDE
Chapelle des Terreaux : 9 h, Predigt : Prof. Rordorf.
VIGNOBLE ET VAL-DE-TRAVERS
Peseux : 8 h 45.
Cressier : 10 h.
ÉGLISE CATHOLIQUE ROMAINE
Tous les samedis à 18 h 15, messe valable pour le dimanche. Messes : à la chapelle de la Providence, 7 h ; à l'église paroissiale, 8 h ; 9 h 30, grand-messe ; 11 h et 18 h 15 ; Vauseyon : chapelle Saint-Nicolas, samedi 18 h 15, dimanche 8 h et 10 h ; la Coudre : 9 h et 11 h ; Serrières : église Saint-Marc, samedi 18 h 15, dimanche 9 h 15 et 11 h ; aux Cadolles, hôpital, 8 h 30. Mission italienne ; Institut des jeunes gens, 10 h 45 ; Mission espagnole à l'église, 16 h ; Deutscher Gottesdienst, Institut des jeunes gens, 19 h.
Église Saint-Jenn-Baptiste, rue Emer-de-Vattel : 18 h 30, messe.
Église évangélique libre, Neuchâtel : 9 h 30, culte et cène, M. Jacques Dubois ; 20 h, mission, Mlle E. Jacot.
Colombier : 9 h 45, culte, M. Georges-Ali Maire.
Évangélics Stadmission, Neuchâtel, avenue J.-J.-Rousseau 6 : 20 h 15, Gottesdienst. Dienstag und Donnerstag : Jugendabende. Freitag : Forum.

Evangelische-methodistische Kirche, Beaux-Arts 11 : 9 h. Gemeinsames Gebet ; 9 h 15, Predigtgottesdienst und Kinderhort.
Première Église du Christ Scientiste, fbg de l'Hôpital 20 : 9 h 30, culte en français et école du dimanche ; culte en anglais à 10 h 45, le deuxième dimanche du mois.
Église néo-apostolique, rue Gabriel-Lory 1 : 9 h et 20 h, services divins. Mercredi 9 h, service divin.
Assemblée de Dieu, chapelle de l'Espoir, Evole 59 : 9 h 30, culte ; 20 h, évangélisation.
Armée du Salut, Ecluse 18 : 9 h 15, prière ; 9 h 45, culte et réunion pour enfants ; 20 h, évangélisation. Mercredi 28, 20 h, commissaire Chs Péan.
Témoins de Jéhovah, Parcs 12 : études bibliques et conférences ; samedi, 19 h 30, en allemand ; dimanche 15 h 30 en italien ; 18 h, en français.
Action biblique, fbg de l'Hôpital 19 : 20 h, M. S. Hoffer.
Église de Jésus-Christ des Saints des Derniers Jours, fbg de l'Hôpital 19 : 9 h 45,

école du dimanche ; 17 h, sainte cène, culte.
Église apostolique, chapelle de l'Orangerie, rue de l'Orangerie 1 : dimanche, culte à 9 h 30 et mercredi à 20 h, réunion de prière.
Église évangélique de Peseux, rue du Lac : 9 h 30, culte ; lundi, 20 h 15, évangélisation ; jeudi 20 h, prière.
DISTRICT DE NEUCHATEL
Le Landeron : Samedi, 18 h, messe dominicale. Dimanche : à la chapelle, messe à 7 h ; à l'Orangerie 1 : dimanche, culte à 9 h 30 et mercredi à 20 h, réunion de prière.
Paroisse réformée : 9 h 45, culte.
Cressier : Église catholique, samedi 18 h 45. Dimanche 7 h 30 et 9 h 30, messes ; 18 h, messe des Italiens. Église réformée, 9 h, culte.
Lignéres : Paroisse réformée, 10 h 15.
Église catholique : messe à 17 h.
Enges : Paroisse réformée, 20 h, culte.
Cornaux : Paroisse réformée, 20 h, culte.
Saint-Blaise : Paroisse réformée, 10 h, culte.
Église catholique romaine : messe dominicale anticipée samedi à 18 h 30 ; dimanche 7 h 30, messe basse ; 9 h 30, messe chantée ; 11 h, messe basse avec sermon en langue étrangère.

MOTS CROISES
Problème No 163
VERTICALEMENT
1. Caméra cinématographique. 2. Poisson rouge. — Grande famille romaine. 3. Pronom. — Moyen habile. — Lettres d'invitation. 4. Couche en l'air. — S'entendent bien quand elles sont écrites. 5. Personnage choisi. — Met en boule. 6. Azéto. — Montagne japonaise. 7. Scipion l'Africain refusé. Les siens son ingrats patrie. — Vallée pyrénéenne. — Vieux mot. 8. Vallée dont Virgile a célébré la beauté. — Pronom. 9. Une mère à plaindre. 10. L'Irlande. — Brins.
Solution du No 162
1 J E R E M I A D E S
2 I E S M A R I A G E
3 U S E L E M A L
4 N E S T E C A R
5 E N T E M U S E R
6 S E N F E R M I
7 S A D U R E T E S
8 E L A T I A N E
9 E M B E T A N T E
10 L A I S S E N T S
HORIZONTALEMENT
1. Coiffe saintongeaise. 2. Représente sous des formes supérieures à la réalité. 3. Adverbe. — Fit agir. — Sujet pensant. 4. Possessif. — Barbouilleur. 5. Personnages des contes de fées. 6. Non apprêté. — Rout de marin. — Près de Marseille. 7. Pronom masculin. — Affluent de l'Adour. 8. Lettre grecque. — Posé. — Terme de tennis. 9. Bûte. — Pronom. 10. Impossibles.

SUBITO
A cartoon illustration showing a man in a top hat and suit running through a city street, looking distressed. The word 'SUBITO' is written vertically on the left side of the illustration.

PLEIN GAZ POUR OSS 117

RÉSUMÉ : Glenn Gordon obtient de la part de Norman Bablins des aveux qui ne sont pas complets.

UN CERTAIN « HUNKY »



Gordon décrocha le téléphone, composa un numéro sur le cadran. « Bob ? dit-il. Veux-tu venir avec l'agrandissement de dernier cliché ? C'est ça, la lettre codée. » En raccrochant, il dévisagea Bablins : « Toi, maintenant, tu vas me montrer ce que tu sais faire. On va te donner du papier et un crayon, et tu vas travailler un peu. » Robert Delapenha entra, tenant le document à la main. « Assieds-toi là, ordonna Gordon à Bablins. Et mets-toi au boulot. »

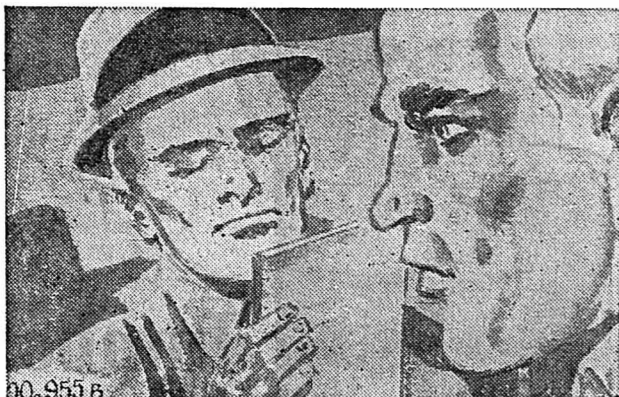

Dix minutes plus tard, Gordon était en possession du clair du message. Celui-ci était signé « Hunky » et adressé à quelqu'un qui était désigné sous le titre de « directeur ». Le nommé Hunky informait son correspondant qu'il avait vu Biedermann s'introduire dans le bureau de Bryan Dunn, ouvrir le coffre, y prendre le rapport de synthèse et le cacher derrière le coffre. A ce moment était survenu Dunn, à la recherche de sa clef oubliée. Biedermann avait tué son chef



« Je suis revenu dans le bureau, ai remis dossier en place et clef dans poche de Dunn après avoir procédé mise en scène pour éviter enquête contre-espionnage, puis ai emporté arme du crime, » continuait le nommé Hunky, qui ajoutait : « Enquête officier sécurité « Hot Springs » a conclu mort accidentelle. Toutefois vous demandez cesser provisoirement activité et supprimer prochaine livraison ainsi que tout essai de contact. » Gordon hochait la tête : « C'est du joli ! » dit-il à Norman Bablins.

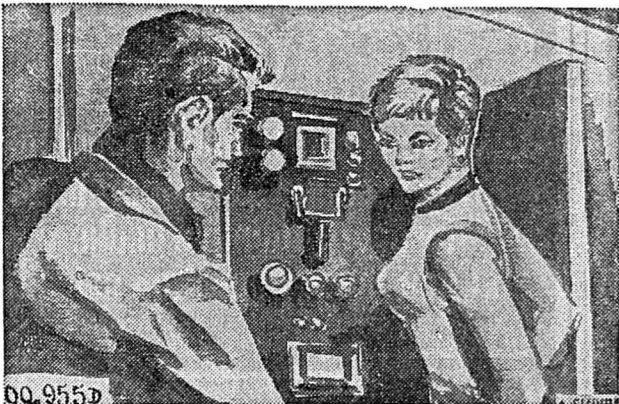

La sirène d'alarme continuait de lancer dans la nuit ses hurlements sinistres quand Hubert et le lieutenant Barrows rentrèrent en courant dans le bâtiment. Tous les autres étaient massés au fond du couloir, devant l'armoire grande ouverte qui abritait le tableau de contrôle des divers systèmes de sécurité. « Qu'est-ce qui se passe ? » demanda Hubert. « Le feu dans le laboratoire, » répondit Carol Ansell, qui désigna du doigt le tableau où certaines lampes étaient allumées.

Lundi : Un vol de nuit

HOROSCOPE

Excellente journée sur tous les plans. Très bonne entente sentimentale.
NAISSANCES : Les enfants de ce jour seront inventifs, très vifs mais sans esprit de suite.
BÉLIER (21/3 - 19/4)
Santé : Nourrissez-vous de façon correcte. Amour : Soyez moins instable. Affaires : Utilisez vos idées qui sont excellentes.
TAUREAU (20/4 - 20/5)
Santé : Stimulez vos fonctions intestinales. Amour : Certaines de vos espérances se réaliseront. Affaires : Etablissez un emploi du temps sérieux.
GÉMEAUX (21/5 - 21/6)
Santé : Essayez un traitement par les plantes. Amour : Ne vous laissez pas tenter par une aventure. Affaires : Votre compétence sera reconnue.
CANCER (22/6 - 22/7)
Santé : Buvez moins au cours des repas. Amour : Perdez certaines petites habitudes. Affaires : Ne vous laissez pas distancer.
LION (23/7 - 23/8)
Santé : Mangez moins de chewing-gum. Amour : Ne vous emballez pas sur une rencontre. Affaires : Mettez vos idées en pratique.
VIERGE (24/8 - 23/9)
Santé : Évitez de consommer trop de féculents. Amour : L'être aimé vous ménage une surprise. Affaires : Ne dépensez pas au fur et à mesure.

RADIO

SAMEDI

Sottens et télédiffusion

6 h, 7 h, 8 h, 9 h, 10 h, 11 h, 12 h, 12.30, 14 h, 15 h, 16 h, 18 h, 19 h, 22.30, 23.55, 0.55, informations. 6 h, bonjour à tous, miroir-première. 6.59, horloge parlante. 7 h, le journal du matin. 8.05, revue de la presse romande. 8.15, radio-évasion, l'agenda du week-end, route libre, les jeux, chroniques, et enquêtes de la semaine. 10.20, les alpes. 10.30, la Suisse à la rencontre de l'Europe. 11.05, le kiosque à musique. 12 h, le journal de midi, midi-mystère. 12.25, communiqué, météo. 12.29, signal horaire. 12.30, miroir-midi. 13 h, demain dimanche. 14.05, musique sans frontières. 15.05, week-end show.
16.30, l'heure musicale, le Quatuor de Philadelphie. 18 h, le journal du soir. 18.05, le miroir dans la vie. 19 h, le miroir du monde. 19.30, magazine 73. 20 h, Chez Gilles. 20.25, masques et musique. 21.10, Cocu, battu, content, pièce de A. Casona. 21.50, de et par. 22.40, entrez dans la danse. 24 h, dancing non-stop. 0.55, miroir-dernière. 1 h, hymne national.

Second programme

8 h, Informations et revue de la presse romande. 8.15, Peter and Molly. 8.30, le matin des musiciens. 9.30, témoignages. 10 h, des pays et des hommes. 10.30, le folklore à travers le monde. 11 h, les chemins de la connaissance, le rituel quotidien (5) ; les figures du feu (fin). 12 h, midi-musique. 13.10, bulletin d'informations

DIMANCHE

Sottens et télédiffusion

7 h, 8 h, 11 h, 12 h, 12.30, 14 h, 16 h, 17 h, 18 h, 19 h, 22.30, 23.55, informations. 7 h, bonjour à tous, miroir-première. 7.10, sonnez les matines. 8 h, le journal du matin. 8.15, concert matinal. 8.45, grand-messe. 9.55, sonnerie de cloches. 10 h, culte protestant. 11.05, concert dominical. 11.45, terre romande. 12 h, le journal de midi. 12.25, communiqués, météo. 12.29, signal horaire. 12.30, miroir-midi. 12.45, le disque préféré de l'auditeur. 14.05, de la mer Noire à la Méditerranée. 14.35, le chef vous propose.
15 h, auditeurs à vos marques. 18 h, le journal du soir. 18.05, l'Eglise aujourd'hui. 18.20, dimanche soir. 19 h, le miroir du monde. 19.30, magazine 73. 20 h, fête comme chez vous. 21.15, ce soir à l'Opéra-Comique, La Foire de Sorotchintzi, de M. Moussorgski. 22 h, conte à réver debout. 22.40, club des poètes. 23.30, la musique contemporaine en Suisse. 23.55, miroir-dernière. 24 h, hymne national.

Second programme

8 h, rêveries aux quatre vents. 9 h, Informations. 12 h, midi-musique. 14 h, Le Petit Lord (1), de Fr. Burnett. 15 h,

BALANCE (24/9 - 23/10)

Santé : Évitez les plats trop compliqués. Amour : Vous nouerez d'excellentes relations. Affaires : Certaines personnes ne partagent pas votre avis.

SCORPION (24/10 - 22/11)

Santé : Il faut vous décider à porter des lunettes. Amour : Soulaguez l'être aimé de ses ennuis. Affaires : Votre façon d'agir est surveillée.

SAGITTAIRE (23/11 - 21/12)

Santé : Faites du sport régulièrement. Amour : Journée peu favorable. Affaires : Vos idées seront adoptées.

CAPRICORNE (22/12 - 19/1)

Santé : Supprimez le potage. Amour : Rassurez l'être cher. Affaires : Adaptez-vous aux méthodes nouvelles.

VERSEAU (20/1 - 18/2)

Santé : Ne négligez pas les soins dentaires. Amour : Ne tenez pas compte du qu'en dira-t-on. Affaires : Fiez-vous à votre intuition.

POISSONS (19/2 - 20/3)

Santé : Dormez la fenêtre ouverte, bien couvert. Amour : Vous devrez faire appel à votre indulgence. Affaires : Attendez demain pour conclure un accord.

A LA TV AUJOURD'HUI ET DEMAIN

SAMEDI

SUISSE ROMANDE

- 13.30 Un'ora per voi
14.40 Notes sur un concours
15.55 (C) Enfants et mathématiques
16.20 (C) La Suisse et la guerre
17.10 (C) Taxibulle
17.30 (C) Aventures pour la jeunesse
18.00 (C) Téléjournal
18.05 (C) Samedi-jeunesse
19.00 (C) Deux minutes avec...
19.05 Affaires publiques
19.40 (C) Téléjournal
19.55 Loterie suisse à numéros
20.05 A vos lettres
20.30 (C) Rendez-vous
20.55 (C) Samedi-variétés
22.05 (C) Bobbi Unmphyre
22.30 Basketball
23.30 (C) Téléjournal

SUISSE ALÉMANIQUE

- 9.00 (C) TV culturelle pour adultes
9.30 (C) Comptabilité
10.00 (C) Mathématiques
10.30 Management
11.00 (C) Chimie
11.30 (C) Russe
12.00 Hablamos espanol
14.00 (C) Russe
14.30 Management
16.15 Vivre comme à l'âge de la pierre
16.45 TV-Junior
17.30 Les enfants de Bullerbü
17.55 Magazine privé
18.40 Fin de journée
18.50 Téléjournal
19.00 George
19.30 Professeur Balthazar
19.40 Message dominical
19.55 (C) Loterie suisse à numéros
20.00 Téléjournal
20.20 Aujourd'hui pour tout le monde...
21.35 Show Helmut Zacharias
22.35 Téléjournal
22.45 Le Grand Chaparral
23.35 Bulletin sportif

FRANCE I

- 9.00 TV scolaire
12.25 Midi trente
13.00 24 heures sur la une
13.15 Treize heures magazine
13.35 Magazines régionaux
14.00 La France défigurée
14.30 La une est à vous
18.50 Pour les petits...
19.00 Le monde de l'accordéon
19.20 Actualités régionales
19.45 24 heures sur la une
20.20 Le calendrier de l'histoire
20.35 La caméra explore le temps
22.35 Marcel Pagnol
23.30 24 heures dernière

FRANCE II

- 13.35 (C) Magazines régionaux
14.30 (C) Aujourd'hui, Madame
15.15 (N) Annie, agent très spécial

DIMANCHE

SUISSE ROMANDE

- 10.00 Messe
11.00 (C) Objectivement votre
11.30 Table ouverte
12.45 (C) Téléjournal
12.50 (C) Tel-hebdo
13.15 (C) Il faut savoir
13.20 (C) Lequel des trois ?...
13.50 (C) Du folklore à Villars
14.15 (C) Les Aventures de Tom-Pouce
15.45 Le moulin de Deneley sis à la Quillelle
16.45 Festival de Bergen
18.00 (C) Téléjournal
18.05 Football
18.55 Présence catholique
19.15 Horizons
19.40 (C) Téléjournal
19.55 (C) Actualités sportives
20.25 (C) Panique à bord
21.55 (C) Mon aventure
22.20 (C) Téléjournal
22.30 (C) Méditation du soir

SUISSE ALÉMANIQUE

- 11.00 (C) TV culturelle pour adultes
11.30 (C) Anglals
12.00 Téléjournal
12.05 Un'ora per voi
13.30 Panorama de la semaine
14.00 Chronique campagnarde
14.30 Skippy, le kangourou
14.55 Plste
15.45 Bodeständigl Choscht
16.30 (C) Mad Movies
17.00 Johnny Slate, directeur de cirque
17.50 Téléjournal
17.55 Résultats sportifs
18.00 Faits et opinions
18.55 Fin de journée
19.00 Le sport en fin de semaine
20.00 Téléjournal
20.15 (C) Ma cousine Rachel
21.50 Téléjournal
22.00 Max Werner Lenz

FRANCE I

- 9.10 Télé-matin
9.15 Tous en forme
9.30 La source de vie
10.00 Présence protestante
10.30 Le Jour du Seigneur
12.00 La séquence du spectateur
12.30 Dimanche Salvador
13.00 24 heures dimanche
13.20 Dimanche Salvador
13.45 Le dernier des cinq
14.30 Le sport en fête
17.05 P.C.N.
18.35 TV première
19.10 Réponse à tout
19.45 24 heures sur la une
20.15 Sport dimanche
20.50 Que vienne la nuit
23.05 24 heures dernière

FRANCE II

- 9.30 (N) TV scolaire
12.30 (C) I.N.F. 2 dimanche
13.30 (C) Festival de Bratislava
14.20 (C) On en parle

- 16.05 Fin
17.05 (C) Jazz harmonie
17.35 (C) Au cœur de l'Espagne
18.30 (C) Place au théâtre
19.00 (C) Des chiffres et des lettres
19.20 (C) Actualités régionales
19.45 (C) Un certain Richard Dorian
20.00 (C) I.N.F. 2
20.35 (C) Top à...
21.35 (C) Mammix
22.25 (C) Samedi soir
23.25 (C) I.N.F. 2

FRANCE III

- 18.30 (C) Inter 3
18.35 (C) Roulotte (138)
18.50 (C) Jeu du langage
19.20 (C) Actualités régionales
19.40 (C) La ville en procès
20.40 (C) Au café-théâtre « La Tripot »
21.50 (C) Inter 3 dernière

SVIZZERA ITALIANA

- 13.00 (C) Divenire
13.30 Un'ora per voi
14.45 (C) Samedi jeunesse
15.35 (C) Pietro Nenni racconta
16.20 Intermezzo
16.35 (C) Vroom
17.30 Pallacanestro
18.55 Sette giorni
19.30 (C) Telegiornale
19.45 Estrazione del lotto svizzero a numeri
19.50 Il vangelo di domani
20.00 (C) Una risata in testa
20.45 (C) Telegiornale
21.00 (C) Gengis Kan il conquistatore
23.00 (C) Sabato sport
23.50 (C) Telegiornale

ALLEMAGNE I

- 14.30, les programmes du week-end. 14.35, téléjournal. 14.45, pour les enfants. 15.15, un après-midi à Munich. 16.45, le marché. 17.15, le célibat. 17.45, téléports. 18.30, programme régional. 20 h, téléjournal, météo. 20.15, un samedi soir en compagnie de Set. 21.30, Spectaculum. 21.45, tirage du loto. 21.50, téléjournal, météo. 22.10, danse. 23.40, téléjournal.

ALLEMAGNE II

- 13.45, les programmes de la semaine. 14.15, cordialement dall'Italia. 14.58, téléjournal. 15 h, le grand couturier. 15.30, Flipper. 15.55, partir et naviguer. 17 h, téléjournal. 17.10, miroir du pays. 18 h, disco. 73. 19 h, téléjournal. 19.30, Le Petit Monsieur Vek. 20.15, La Dernière Valse. 21.55, téléjournal. 22 h, téléports. 23.15, Edgar Wallace et la porte aux sept serrures. 0.45, téléjournal.

POUR VOUS MADAME

UN MENU

- Céleri rémoulade
Fole de veau ou de génisse sauté
Carottes sautées
Fromage blanc

LE PLAT DU JOUR :

Carottes sautées

Pour 6 personnes prendre 1 kilo 1/2 de petites carottes jaunes ; 50 g de beurre ; une pincée de sel, 3 ou 4 décilitres de bouillon de légumes, 2 cuillères de persil haché et une cuillère à soupe de crème
Peler les carottes, les laver et les couper en rondelles ou en lamelles égales. Les faire revenir dans le beurre chaud en mettant d'abord la moitié du persil puis les carottes et après 10 ou 15 minutes, du bouillon de légumes, ajouter le sel et faire cuire 40 à 50 minutes jusqu'à ce que le liquide ait été évaporé. Pour finir ajouter la crème et le reste de persil haché.

Une recette :

Les dattes fourrées

Préparation 15 minutes ; aucune cuisson. Pour 36 dattes : 125 g d'amandes en poudre ; 1 cuillère à soupe de crème de riz, 1 cuillère à soupe de kirsch, 125 g de sucre glace, du colorant vert, 1 cuillère à soupe d'eau, du sucre cristallisé.

Préparez d'abord la pâte d'amandes et mettez-la dans une terrine avec du sucre glace ; mélangez bien. Délayez d'autre part, dans une tasse, la crème de riz avec l'eau bouillante. Ajoutez au mélange, colorez légèrement de vert et parfumez avec le kirsch. Pétrissez avec les mains pour obtenir une pâte très homogène.

Fendez chaque datte sur un seul côté, retirez le noyau. Avec la pâte d'amandes formez de petites olives rappelant la forme du noyau, remplissez chaque datte de ce noyau de pâte. Roulez les dattes farcies dans le sucre cristallisé. Présentez dans des godets de papier plissé.

Donald Duck

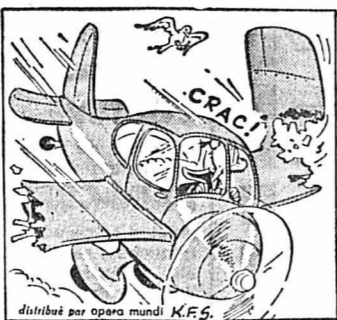
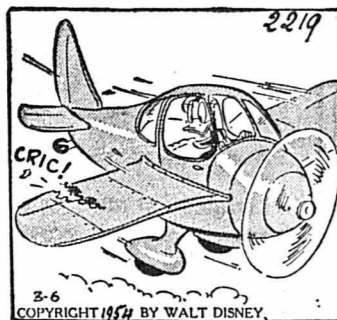

Héliomalt. Une lanterne de l'Avent de format géant.

Cette année, Noël au cirque.

gratuit!

Pour la grande joie des enfants: 24 fenêtres mystérieuses à ouvrir pendant la période de l'Avent. Le Noël des animaux et des artistes du cirque! Maintenant, avec chaque boîte d'Héliomalt d'un kilo, une lanterne de l'Avent, aux couleurs somptueuses. La plus grande lanterne jamais vue!

Héliomalt, c'est aussi et surtout la santé et la résistance des enfants et des adultes. Une source d'énergie incomparable pour tous. Héliomalt, chaque jour un nouveau délice!

Héliomalt
donne de la force pour 2
Un produit de la Compagnie Laitière Suisse SA

plus 100 **avanti** EDITIONS/VERLAG

HOCHDORF

RANDONNÉE PÉDESTRE À TÊTE-DE-RAN

Redécouvrez le tourisme pédestre, et profitez des dernières belles journées d'automne! La direction de l'hôtel TÊTE-DE-RAN propose pour les trois dimanches sans voiture:

Du tourisme du dimanche:

remboursement du billet CFF jusqu'à concurrence de Fr. 5.— (enfants demi) et sous condition d'une consommation de Fr. 18.—, soit le menu du jour, boisson comprise.

Du tourisme du week-end:

logement gratuit au dortoir du samedi au lundi sous condition de l'achat d'un « bon de consommation » de Fr. 18.— également, pour un menu comme ci-dessus, ou pour toute autre consommation.

Réservation: tél. (038) 53 33 23.

Jumbo Jet

(Pour faire aussi partie du Jet Set)

1/4 de ROSSI, 1/4 de Whisky WILLIAM LAWSON'S, 1/2 de jus d'orange, 2 cubes de glace.

ROSSI

L'apéritif ensoleillé des gens gais

5 Peugeot 104 à gagner!

Grande Loterie-Essai

(jusqu'au 15 décembre 1973)

Découvrez maintenant la nouvelle Peugeot 104, voiture qualifiée supérieure et avantageuse dans sa catégorie par la presse automobile. Cette 4 portes la plus courte, à l'intérieur étonnamment spacieux, offre un confort sur route que seules les voitures de la classe moyenne peuvent procurer. Profitez de la

fougue de son moteur de 954 ccm. Dotée d'une technique ultra-moderne elle a été étudiée pour une longévité sans précédent dans cette classe de voiture. Décidez-vous à faire une course d'essai. 5 nouvelles Peugeot 104 sont à gagner. Prenez dès maintenant rendez-vous!

PEUGEOT 104

Importateur pour la Suisse: Peugeot - Suisse S. A., Giacomettistrasse 15, Berne 200 concessionnaires et agents qualifiés

Concessionnaires: **M. + J. J. Segessemann & Cie.**
Garage du Littoral
Pierre-à-Mazel 51, Neuchâtel Téléphone 038-25 99 91

Agents: **Garage de la Place d'Armes, P. Joss, Fleurler**
E. Richard & Fils, La Neuveville
A. Germond, Garage Dombresson
R. Greutter, Garage du Crêt, Corcelles NE
J.-P. Aerni, Garage des Jordills, Boudry

PEUGEOT: Prestige mondial de qualité

Je n'ai plus qu'à attendre!

Ma petite annonce paraît aujourd'hui. Demain, tout sera vendu, grâce à la

FEUILLE D'AVIS DE NEUCHÂTEL

...concerne seulement les automobilistes...

CARTE D'IDENTIFICATION ROUTIÈRE INTERNATIONALE

BON DE COMMANDE

Veillez m'envoyer _____ carte(s) pochette(s) (quantité) au prix de Fr. 7.50 la pièce (+ frais de remboursement)

Nom: _____

Prénom: _____

Rue: _____

No postal - Lieu: _____

Plaque d'immatriculation No: _____

A renvoyer à: SYLCARTE, Cheneau de Bourg 5, 1003 Lausanne.

ne vous privez plus d'un lave-vaisselle par manque de place pensez mini

Husqvarna Mini 1er lave-vaisselle "place partout".

Agence officielle **A. GREZET**
Seyon 24 NEUCHÂTEL
Tél. (038) 25 50 31

UN CADEAU APPRÉCIÉ ET UTILE

PRÊTS sans caution jusqu'à **Fr. 10.000.-** pour paiement divers, Impôts, etc., à toute personne salariée, remboursement mensuel, discrétion absolue.

ORCREGA S.A. av. de la Gare 25 Case 1002 Lausanne Tél. (021) 23 30 67

COUTURE retouches de tous vêtements dame.

DAIM-CUIR Mouton retourné, retouchés, réparés, etc. par spécialiste Veston - Pantalon Toutes retouches. Pitteloud, couture, Temple-Neuf 4, Neuchâtel. Tél. 25 41 23.

ATTENTION **Miele offre spéciale** ATTENTION

les silencieux

Les lave-vaisselle Miele maintenant avec séchage turbo-thermique, insonorisation particulière et une jauge pour l'eau calcaire

Miele

Le lave-vaisselle le plus vendu d'Europe

Les fortes augmentations prévues pour 1974 nous ont incités à faire des achats groupés. Nous vous ferons bénéficier d'un rabais important.

LAVE-LINGE

Action de reprises jusqu'à **Fr. 400.-**

Livraison et mise en services gratuites.

CRETEGNY & CIE

COMPTOIR MÉNAGER
Fbg du Lac 43 NEUCHÂTEL ☎ 25 69 21

J.J. LUDI

TOUTES CLOTURES

BARREAUDAGE MÉTALLIQUE

CROISILLONS

PORTAILS

URSUS

CORCELLES 038 / 31 76 78
COLOMBIER 038 / 41 26 15

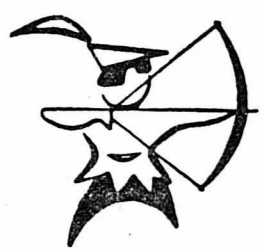

Un bon texte publicitaire va

DROIT AU BUT

d'autant plus s'il paraît au bon moment dans le plus important tirage du canton

FEUILLE D'AVIS DE NEUCHÂTEL MARIAGES

LA CONFIANCE EN SELECTRON: UN ATOUT MAJEUR



Un être humain s'épanouit harmonieusement quand il est aimé et choyé, quand il peut s'exprimer librement et qu'il a conscience que son opinion sur les gens et les choses est pleinement partagée par son partenaire.

Il prend alors confiance et va au-devant de la vie avec les plus grandes chances de réussir dans tous les domaines.

Pour un avenir heureux, tournez-vous simplement vers Selectron qui vous assistera efficacement.

SELECTRON Membre USE

Premier Institut suisse - le plus important et le plus efficace - pour le choix scientifique du partenaire. Etabli depuis 1963 dans toute la Suisse.

Test de chances gratuit

à SELECTRON, Centre pour la Suisse Romande, Avenue du Léman 56, 1005 Lansanne, tél. 021/28 41 03

Je désire participer aux grandes comparaisons quotidiennes de partenaires Selectron. Envoyez-moi des propositions de candidats existant réellement. Le tout discrètement, sans frais, sans engagement.

Mme Mlle M. FAN

Nom _____ Prénom _____

Adresse _____ Localité _____ Tél. _____

Date de naissance _____ Grandeur en cm _____ Religion _____

Tolérant non tolérant Nationalité _____ Etat-civil _____

Nbre d'enfants _____ Langue maternelle _____ Connaissances linguistiques: _____

allemand français anglais italien autres: _____

Formation scolaire: Ecole primaire Ecole secondaire Ecole prof. Gymnase

Technicum Université/Ecole polytechnique Cours spéciaux

Profession actuelle _____

Intérêts et hobbies _____

220

AIMER MIEUX POUR VIVRE MIEUX

Sous ce titre, nous vous proposons une toute nouvelle série d'ouvrages complets sur les joies et problèmes de la sexualité. Des livres qu'il faut oser lire! Envoyez simplement cette annonce avec vos noms, adresse et âge à HAPPY SHOP, Box 619, 8034 Zurich et vous recevrez notre documentation gratuite.

PRÊTS sans caution de Fr. 500.- à 10,000.-

Formalités simplifiées. Rapidité. Discretion absolue.

BANQUE COURVOISIER S.A.

2001 NEUCHÂTEL / (038) 24 64 64
Faubourg de l'Hôpital 21

Envoyez-moi documentation sans engagement

Nom _____ Rue _____ Localité _____ FAN

RESTAURANT DE L'HIPPOCAMPE

Bar-dancing « CHEZ GÉGENE »
BEVAIX Tél. (038) 46 18 44

OUVERT LUNDI

MOUTON RETOURNÉ

Nous importons

MANTEAUX AGNEAU pour dames dès Fr. 450.-

BLOUSONS AGNEAU pour dames dès Fr. 245.-

MANTEAUX AFGHANS dès Fr. 170.-

et aussi des gilets, vestes, manteaux blancs, etc., en mouton retourné

OUVERT VENDREDI ET SAMEDI

F. Durgniat, Portes-Rouges 149, Neuchâtel. Tél. 24 30 65.

Tout pour la cuisine

A quelques pas de la ville...

un magasin moderne et accueillant

Choix surprenant en ustensiles de cuisine, appareils ménagers, quincaillerie et outillage.

Service avenant par personnel compétent
Samedi, ouvert jusqu'à 16 heures

Parcage en face des magasins
Tél. 31 12 4

LE VOYAGE À VALENCE

PAR Françoise HOVILLE

EDITIONS DE TRÉVISE

Quatre hommes, sur les autres banquettes près de moi, sortirent un jeu de cartes et commencèrent une belote; les deux qui me faisaient face lisaient leur journal. Et, à mon ébahissement amusé, ma voisine sortit de son cabas une poignée de haricots verts et se mit tranquillement à les éplucher. Je souris.

— Inutile de perdre son temps, dit-elle.

— Bien sûr, fis-je.

Mon acquiescement lui parut une invite à engager la conversation et elle ne cessa plus de parler, ni de poser des questions qui ne me gênaient pas, car son affabilité m'attirait.

Tout en travaillant, elle me racontait qu'elle avait trois enfants, dont une fille mariée, qui allait avoir un bébé. Je lui avouai alors mes espérances; elle s'en montra enchantée.

Au milieu de tous ces gens qui parlaient, le brouhaha ne nous gênait pas, il nous isolait dans une intimité amicale qui incitait aux confidences. Nul doute que je lui eusse raconté toute ma vie si la panne avait duré plus longtemps. Je n'avais aucun souci de l'heure. Ma compagne ne semblait pas non plus s'en inquiéter; elle devait être de ces gens tranquilles et sans nerfs, qui prennent la vie comme elle est et le temps comme il vient. Son épluchage terminé, elle rangea ses haricots dans son cabas avec un profond soupir de contentement.

Le métro se mit soudain à ronronner comme un gros chat. Il y eut des exclamations de plaisir, des « ouf » de satisfaction, des grognements, un regain de récriminations, puis on roula. Peu à peu les conversations cessèrent. Chacun se tut, retrouvant ses propres préoccupations un instant oubliées ou partagées, peut-être atténuées dans un commun sentiment de frustration. Même ma compagne devint muette.

— Maintenant je descends, dit-elle tout à coup. Au revoir madame, et bonne continuation, ajouta-t-elle chaleureusement.

Elle se leva et je la vis incruster son corps épais entre les gens tassés; il fut engoulé, absorbé, comme s'il était doué d'une fluidité imprévue. J'aperçus encore son sourire dans le flot humain qui déborda dans la marée du quai. Elle disparut.

Je consultai ma montre: sept heures moins dix. Il fallait changer à République, il y aurait encore une dizaine de sta-

tions, remonter l'avenue à pied: je n'arriverais guère avant sept heures trente. Je n'étais pas inquiète. Je raconterais à Fabrice comment, grâce à une panne de métro, j'avais eu une longue conversation avec une grosse dame inconnue.

Dès l'entrée, je fus clouée d'un regard sombre qui m'écrasa de haut en bas.

— D'où viens-tu ?

— Du métro ! Figure-toi qu'il y a eu une panne et...

— Une panne ? Voilà vingt ans que je prends le métro et je n'ai jamais vu de panne !

— Eh ! bien... c'est le hasard !

— Hasard ou pas, cela suffit Arielle ! Je suis fatigué de tes mensonges ! A partir de ce soir tu pourras faire ce qui te plaît, rentrer quand cela te chante, je m'en moque ! Tu reconnais comme moi que notre mariage est un échec. Il y a des sottises qu'il est malhonnête de prolonger. Je pars. Je te laisse l'appartement, et l'initiative du divorce, quand tu voudras. Bonsoir.

J'écoutai la tirade dans un ahurissement qui m'empêchait d'en comprendre le sens. Etait-ce enfin la crise de jalousie attendue ? Il était bien temps ! Il avait parlé presque calmement, mais la colère grondait derrière ses paroles stupéfiantes.

Je compris vraiment l'étendue du désastre, quand je le vis prendre la valise qu'il avait préparée en mon absence ! Je me précipitai entre la porte et lui.

— Fabrice ! Tu ne vas pas faire ça ! Ecoute-moi !

— Inutile.

— Mais laisse-moi t'expliquer...

— Tu n'as rien à m'expliquer ! Il y a longtemps que j'ai compris !

Il me repoussa brutalement et ouvrit la porte. Je m'accrochai à lui. Je ne le laisserais pas partir ! Nous étions sur le palier, luttant l'un contre l'autre, lui pour passer, moi pour le retenir. L'escalier était derrière moi. J'étais la moins forte mais je ne cédaï pas ! Je le tenais fermement par les revers de son veston. L'espace d'une seconde, je vis le meurtre dans ses yeux ! Il me précipiterait dans l'escalier et me passerait sur le corps plutôt que de revenir en arrière ! Au point où nous en étions, l'un de nous devait tomber... Je fis le nécessaire pour que ce soit lui !...

Il se releva en souplesse, ramassa la valise qui l'avait suivi dans sa chute et dévala l'escalier en courant...

J'aurais voulu le suivre, courir après lui, mais, soudain, je fus sans force, honteuse de mon geste. Sur l'autre palier une porte s'ouvrit; je fermai la mienne doucement et fondis en larmes.

Maintenant c'était fini. Il était parti. Il ne me pardonnerait jamais de l'avoir jeté en bas de l'escalier...

Puis, la colère me prit... « Grand Dieu que les hommes sont bêtes ! J'ai tout fait pour le rendre jaloux sans y parvenir, et, aujourd'hui, alors que je n'y suis pour rien, il éclate ! Et d'une façon !... Inimaginable !... Il ose parler divorce !... Divorce... Mon Dieu !... Moi qui voulais une preuve de son amour me voilà servie... »

Je me sentis tout à coup aussi seule qu'une naufragée, profondément misérable, effondrée devant la catastrophe que j'avais inconsciemment préparée par mon attitude passée. J'avais fait fausse route avec Fabrice: il n'était pas l'homme des petites scènes mais celui des grandes décisions ! Il était le roc où je me brisais.

De nouveau toute en larmes, je fis le tour de l'appartement pour constater partout des preuves tangibles de son départ. C'était sérieux. Il avait en partie vidé les tiroirs de son bureau, rangé ses plans; dans la salle de bains, il avait pris ses objets de toilette; dans la chambre, son linge... N'avais-je pas, moi-même, commencé cette valise de malheur, en y plaçant déjà ce qu'il devait emporter à Valence ? Valence ! Ce fut un trait de lumière dans ma nuit... Alors que je me heurtai à cette interrogation gigantesque qui m'étouffait: « Où va-t-il ? Où le retrouver ? Comment le rejoindre ? » Valence m'apportait la réponse... et la certitude, aussi, que quelqu'un l'attendait là-bas ! Il fallait empêcher cela !

Mais comment ? Le train de sept heures vingt-neuf était parti, mais il y en avait un autre vers dix heures. Ma première idée fut d'aller à Austerlitz... Pour quoi faire ? Me pendre à ses habits ? Le supplier ? L'insulter ? Nous ridiculiser ? J'y gagnerais seulement d'être mieux méprisée.



mercredi 28 novembre
10 ans „Do it yourself“

Marché MIGROS Portes-Rouges

Notre cadeau d'anniversaire est à faire valoir
 sur tous les achats effectués dans tous nos rayons :
Alimentation, Bar, Fleurs, articles Non-Alimentaires,
Do it yourself, Pneus et Station-Service

Votre atout : plus vous achèterez, plus votre cadeau sera important !

(Heures d'ouverture : de 8 h. à 18 h. 30 - sans interruption)

discount berthoud

NOUVEAU
 Portes-Rouges 46
 (Marché MM)
 Neuchâtel



Vins - Apéritifs
 Liqueurs - Spiritueux

Articles de marque

A l'occasion de l'inauguration officielle

MERCREDI 28 NOVEMBRE

LE GROS CADEAU...

Ouvert sans interruption de 8 h à 18 h 30

...comme à la MIGROS



La Renault 16 avale les routes et les obstacles. En toute sécurité. Elle encaisse en puissance et rend en douceur.

Renault 16. Fondamentalement robuste

Mécanique éprouvée. Carrosserie tout acier protégée par 5 couches de traitement anticorrosion et de peinture. Construite pour résister aux outrages des ans.

Renault 16. Tout confort.

Sièges anatomiques «longues distances». De la place pour 5 personnes qui veulent voyager à l'aise avec tous leurs bagages. Coffre extensible jusqu'à 1200 litres.

Renault 16. En toute sécurité

Traction avant, moteurs de 1,6 l développant 71 ou 87,5 ch, 150 ou 165 km/h. Freins à disque à l'avant.

Raison et plaisir **RENAULT**

RL 16. 1-73 f

Grand Garage Robert
 Champ-Bougin 36-38, 2000 Neuchâtel
 Tél. (038) 25 31 08
Garage des Falaises S.A.
 Rte des Falaises 94, 2000 Neuchâtel
 Tél. (038) 25 02 72
Samuel Perret
 Garage de la Béroche, 2024 Saint-Aubin
 Tél. (038) 55 13 52
 2022 Bevaix : Garage M. Dufey. Tél. (038) 46 11 60
 2017 Boudry : Garage Ricardo. Tél. (038) 42 18 02
 2108 Couvet : Garage Duthé & Fils. Tél. (038) 61 16 37
 2088 Cressier : Garage Maurice Schaller. Tél. (038) 47 12 66
 2114 Fleurier : Garage Basset & Magg. Tél. (038) 61 23 08
 2000 Neuchâtel : Garage des Parcs S.à r.l., rue de la Rosière 2
 Tél. (038) 25 29 79

Votation fédérale sur les arrêtés conjoncturels:
 Recommandation de l'Union syndicale suisse

Travailleurs! Défendez votre portemonnaie le 2 décembre!

Quatre arrêtés antisurcharge sont en vigueur. Ils doivent être reconduits pour deux ans. Tous les quatre?

Telle est la question.

Les syndicats luttent contre le renchérissement. Mais ils refusent que les travailleurs en fassent les frais.

1. Surveillance des prix, des salaires et des bénéfices

C'est une machine à gruger les travailleurs. Les prix prendront l'ascenseur et les salaires l'escalier de service.

Les bénéfices augmenteront plus vite que le pouvoir d'achat des travailleurs. Les salariés seront les dindons de la farce.

Non

2. Arrêté sur le crédit

La limitation du crédit freine les investissements spéculatifs, agents d'inflation.

Oui

3. Arrêté sur la construction

Il interdit les constructions de luxe et la démolition d'immeubles habitables. Il libère ainsi des ca-

pacités pour augmenter l'offre de logements normaux ou à caractère social.

Oui

4. Arrêté limitant les amortissements au titre de l'impôt

Cette limitation empêche les entreprises de procéder à des amortissements excessifs pour masquer leurs bénéfices. Elle

assure à l'Etat des recettes accrues. Des montants considérables sont épongés et n'alimentent plus l'inflation.

Oui

Fin la calvitie !..

Succès absolu avec :
NATUR-A-TOP

C'est vrai, vous avez de nouveau des cheveux !

Venez nous rendre visite. Documentation, renseignements et références, en exclusivité :



AU TOUPET CENTER

Salon de coiffure



Salon spécialisé et autorisé pour produits Brehmer Top.

TISSUS

modernes en stock laine et synthétique
 Centre de couture
BERNINA
L. CARRARD
 Epancheurs 9 Neuchâtel



La nouvelle **AUDI 80** vous offre une sécurité nouvelle: un système de freinage qui vous permet de toujours garder votre trajectoire. Sur chaque route.

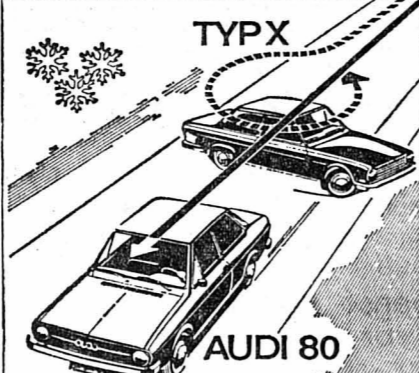

Il existe de nombreuses raisons d'acheter maintenant une **AUDI 80**. La beauté de cette voiture. Son confort. Son avance technique. Sa sécurité. Mais surtout son nouveau système de freinage. Sa formule «stabilité-adhérence assistée». Mise au point pour votre sécurité. **AUDI 80** La voiture de l'année

AUTO-SENN Pierre-à-Mazel 43, Neuchâtel ; Garage Alfier, Saint-Aubin ; Garage J.-F. Bühler, Neuchâtel ; Garage L. Duthé & Fils, Fleurier et Couvet ; Garage W. Gattoliat, Fleurier ; Lautenbacher, Valangin.

UNE ADRESSE A CONSERVER!

COMMERCANTS HORTICULTEURS
 RESTAURATEURS MARAICHERS

Tous vos papiers - cornets - nappes avec ou sans impression publicitaire
 Tous papiers de fêtes - Plastiques, etc.
 Prix compétitifs

CHEZ Maurice Cuénoud

Manufacture de papiers
 Tél. (021) 87 24 10
 1349 DAILLENS
 Demandez le passage de notre représentant



Kerzers - Chiètres

Du 17 novembre au 2 décembre 1973

QUINZAINE GASTRONOMIQUE HONGROISE

avec musique originale du pays

U. NOTZ - Tél. (031) 95 51 22
 LUNDI FERMÉ

Beau choix de cartes de visite à l'imprimerie de ce journal

AU VIEUX VAPEUR

LE BEAUJOLAIS NOUVEAU EST ARRIVE

Un curieux livre votre

Noël astrique

vous posez là un certain nombre de questions effectivement capitales...
 Je ne me suis pas ennuyé un instant, ce qui est énorme !
 C'est l'opinion d'**HENRI GUILLEMIN**. Pierre Yves. La pensée universelle.

Semaines

forfaitaires de ski

ALPES FRIBOURGEOISES

dès **Fr. 285.-**

- 8 jours, 7 nuits (en hôtel).
- Libre parcours sur les remontées mécaniques.
- Offre valable durant toute la saison d'hiver 1973-1974.
- Même arrangement + libre entrée à la piscine couverte - dès Fr. 310.-

Renseignements : Agences de voyage Bureaux de renseignements et Union fribourgeoise du tourisme - C.P. 901 - CH 1700 Fribourg

Bon pour une documentation

Nom : _____
 Rue, N° _____
 N°, localité _____



Le thermomètre n'a plus d'importance

Medima est là, quelle chance sous-vêtements de santé avec la laine angora

UNIQUEMENT CHEZ LES DÉPOSITAIRES

Dr. K. KREIS

PHARMACIE **Croix-du-Marché** DE LA
 Rues Seyon-Trésor. Tél. 25 11 60. Neuchâtel

pharmacie parumerie bornand
 Rue Saint-Maurice. Tél. 25 34 44. Neuchâtel

BON FR. 5.-
 valable pour 1 article
 MEDIMA

Pour les Fêtes de fin d'année



«AUTOCAR-AVION» en JET de Swissair de Zurich à Genève

Lundi 31 décembre «SYLVESTRE» en DC 9 - avec repas de midi à Cointrin - dép. 8 h ou mardi 1er Janvier «NOUVEL-AN» en JUMBO - avec repas de midi à Klotten - dép. 8 h 30
 Fr. 130.- par personne, tout compris.
 Nombre de places limité ! Délai d'inscription : 10 décembre

Programmes, renseignements et inscriptions : **AUTOCARS FISCHER** MARIN - NEUCHÂTEL - Tél. 33 25 21

ARCADES
25 78 78

Tous les soirs 20 h 30 16 ANS
Samedi - Dimanche 14 h 45 - Lundi - Mercredi 15 heures

PALME D'OR CANNES 1973
GENE HACKMAN (FRENCH CONNECTION)
AL PACINO (LE PARRAIN) EXCEPTIONNELS
DANS

L'ÉPOUVANTAIL
DEUX HOMMES EN MARGE DE LA SOCIÉTÉ...
L'INTÉGRATION, UN MUR INFRANCHISSABLE I
L'AMÉRIQUE SURORGANISÉE TREMBLE DEVANT LES ROBOTS

ARCADES - Samedi - dimanche 17 h 30
2 SUPPLÉMENTAIRES du succès de

WALT DISNEY DUMBO
ENFANTS ADMIS

STUDIO
25 30 00

Tous les soirs 20 h 30 ENFANTS ADMIS
Samedi - Dimanche 14 h 45 - Mercredi 15 heures

OMAR SHARIF UN CAPITAINE NEMO
PRESTIGIEUX dans

L'ÎLE MYSTÉRIEUSE
Le célèbre roman de JULES VERNE

UNE ADAPTATION D'UN DYNAMISME EXTRAORDINAIRE
DES SCÈNES D'ACTION HALLUCINANTES... LE FILM D'AVENTURES TYPE I

SABATO - DOMENICA 17 h 30 16 ans

MARK DAMON - RADA RASSIMOV - PAOLO GOZLINO

LA SFIDA AL RE DI CASTIGLIA
UN SPETTACOLO MONUMENTALE. SORPRESA. EMOZIONE!
PARLATO ITALIANO Sous-titré français - allemand

PALACE Tél. 25 56 66

APRÈS « LA FIANCÉE DU PIRATE »
ENCORE PLUS INSOLENT

PAPA, LES PETITS BATEAUX...
ou Je suis quand même une jolle s... de fille
SHEILA WHITE - MICHEL BOUQUET

Tous les soirs à 20 h 30 Samedi, dimanche, mercredi à 15 h

16 ANS
COULEURS

REFX

25 55 55 BANANES MÉCANIQUES DÈS 18 ANS

bio 25 88 88

Samedi et dimanche 14 h 20 h 45 16 ans
Lundi et mercredi 15 h - 18 h 40 - 20 h 45
Mardi 18 h 40 - 20 h 45

1re VISION | Parlé en français | Couleurs

2 FOIS PRIMÉ A CANNES 73
LE SUCCÈS DE CLAUDE GORETTA

L'INVITATION Un film REMARQUABLE I

Aujourd'hui à 23 h 15 En français avec sous-titres allemands-italiens
JUSTINE de SADE Pour un public adulte et averti | 20 ans

APOLLO 25 21 12

CHAQUE JOUR 15 h + 20 h 30 16 ANS
Faveurs suspendues

Réalisé d'après le fameux bestseller de Frédéric FORSYTH avec Edward FOX

Un film de Fred Zinnemann
CHACAL

Noms: CHACAL... Professions: TUEUR... Cibles: DE GAULLE... Moyens: ILLIMITÉS

APOLLO 25 21 12

CINEDOC

LUNDI — MARDI — MERCREDI — 17 h 45

L'Aventure de 3 lionceaux au pays des hommes...

NES POUR ÊTRE LIBRES
(Living Free) de JOY ADAMSON
NIGEL DAVENPORT • SUSAN HAMPSHIRE

Un nouveau film en couleurs réalisé dans les grands espaces de l'Est africain!
ENFANTS ADMIS

NOUVEAUTÉS RANDAL
1973 / 74 G. Christen

☆ DÉCORATIONS DE FIN D'ANNÉE ☆

Grand choix
☆ GUIRLANDES (au mètre)
☆ POSTERS
☆ SUJETS DIVERS, etc.

ARTICLES DE FÊTES
Tél. (038) 53 32 33 2053 CERNIER (NE)

GALERIE KARINE
3, avenue de la Gare Neuchâtel

Exposition rétrospective des œuvres
D'ANNE KARINE
du 13 novembre au 31 décembre 1973

Heures d'ouverture :
tous les jours de 14 h 30 à 18 h 30, sauf dimanche et lundi
Tél. (038) 24 09 66 ou sur rendez-vous.

AU VIEUX VAPEUR
LE BEAUJOLAIS NOUVEAU EST ARRIVÉ

CONCERT

Louis de MARVAL pianiste-musicologue Marc BOREL flûtiste

Entrée libre Collecte

Pas de mauvaise saison à Blonay, sur Vevey
Cures de repos - convalescence - au

MAILLON

Petite maison confortable, 28 lits, grande terrasse, distractions, gymnastique, bricolage, ambiance familiale. Infirmière à disposition. Equipement conçu pour séjour de handicapés physiques (ascenseur, etc.)

Exceptionnel :
du 5 au 25 janvier, les 10 jours Fr. 220.— tout compris. Autres périodes, Fr. 26.— par jour.
1807 Les Chevalleyres, sur Blonay. Tél. (021) 53 24 21.

JUG Cadeau ?
MARC vieux

JACQUES GRISONI Propriétaire-encaveur
CRESSIER 47 12 36

... dans les bons restaurants et magasins spécialisés.

PERSE

Voyage féerique en Orient

C'est un événement unique de prendre le thé dans le vieux bazar d'Ispahan, assis sur de magnifiques tapis et de marchander un véritable tapis de Perse. D'autre part, vous aurez également l'occasion de découvrir des monuments historiques, de fantasques mosquées, des bazars exotiques, etc. Vous reviendrez enthousiasmés d'un voyage qui vous laissera d'inoubliables impressions et souvenirs. Et, un jour, vous direz certainement « Je veux retourner dans ce magnifique pays. »

Vois en avion de ligne de la Swissair et de l'Iran Air.

Date: 23 décembre 1973 - 3 janvier 1974

12 jours. Prix forfaitaire : Fr. 2580.—
Renseignements, programmes, inscriptions chez :

Voyages et Transports S.A.
Faubourg de l'Hôpital 5
2000 Neuchâtel
Tél. 038 25 80 44

MAITI

Restaurants

BEAULAC
Snack bar
M. et Mme Prod'Hom
Tél. 24 42 42
Neuchâtel

FESTIVAL de la GASTRONOMIE ALSACIENNE

Place de jeux pour enfants - Chambres confortables - Parking - Salles de réunion banquets, dîners d'affaires

Tout cela à NOVOTEL

Mais encore
Restauration chaude tous les soirs jusqu'à minuit
Civet de chevreuil Médailon de chevreuil
Fondue bourguignonne Filets de perches
Buffet campagnard

Avez-vous pensé à Novotel pour vos soupers d'entreprise ?
2075 THIELLE - Route de Berne - Tél. 33 57 57

FOURRURES
en CHOIX insurpassable en

MANTEAUX VESTES **PALETOTS BOLÉROS**

Qualité et prix qui font la renommée mondiale de notre Maison

Les modèles les plus recherchés

DEUX BONNES AFFAIRES :

- Des manteaux de castor du Canada couleur kitovi, toutes tailles à fr. 1750.—

- Une série de beaux boléros en marmotte du Canada teints couleur jaguar, en pahani, en nutria non épilé, etc., à Fr. 550.—

benjamin fourrures Lausanne
13, rue Haldimand, tél. 20 48 61/62
17, rue de Bourg (Galerie du Lido) tél. 20 48 63

Société des hôteliers, cafetiers et restaurateurs

GASTRONOMIE

RESTAURANT Le Jura

Tél. 25 14 10
Famille Alex Riesen
Dimanche, 4me du mois, fermé

FILETS DE PERCHES
FILETS DE PALÉES
LES MOULES
TRIPES
à la NEUCHATELOISE
LA CHASSE

Restaurant de la Grappe

La Courbe Neuchâtel

L. MARINI Tél. 33 26 28

Pour une spécialité...
Pour une pizza...
votre bonne adresse pour toutes
SPÉCIALITÉS ITALIENNES

La Côte de bœuf
2 personnes
Fr. 38.—

Le Grenier
Rôtisserie
Hôtel
Bar
Dancing
Les Geneveys-sur-Coffrane Tél. 038 57 17 87

RESTAURANT LE « JORAN »
SERRIÈRES

Famille Michel Pianaro
Tél. 25 37 92

SES SPÉCIALITÉS :
Filets de perches
Entrecôte aux morilles
Filets mignons à la crème
Jambon sauce morilles
Nos spécialités à la carte
SALLES POUR BANQUETS

AU VIEUX VAPEUR

RESTAURANTS

Ancré dans le port de Neuchâtel

LE RENDEZ-VOUS FLOTTANT DES FINS BECS
Le maître rôtisseur vous propose
● Le cœur de charolais au poivre vert, 2 personnes, Fr. 36.—
● Steak de veau aux morilles, 2 personnes, Fr. 36.—
ainsi que d'autres spécialités au grill et flambées.
Tous les jours, bateau-lunch Fr. 7.50
ainsi que nos assiettes-terrasse.

Réservez votre table Tél. 038 24 34 00

Restaurant RICHELIEU Neuchâtel

Chaque soir et jusqu'à 1 h du matin

Ruelle du Port - Ø (038) 25 55 56

SES SPÉCIALITÉS
cuisses de grenouilles
côte de bœuf provençale
et toute la carte

Ouvert de 17 h à 2 h du matin

chez Ganni

Peseux
Tél. (038) 31 40 40

MENU DE DIMANCHE
Filets de perches
Consommé au porto
Steak Mexicain avec garnitures au choix - Salade
Dessert maison Fr. 15.—

Cuisine chaude et froide à toute heure

prêt comptant

Pour quelle raison dépenser plus ailleurs?
Un prêt comptant BPS est avantageux. Rendez-vous compte par vous-même! Envoyer le coupon ci-contre. Discretion assurée.

Je m'intéresse à un prêt comptant. Veuillez me faire parvenir les documents y relatifs.

Nom, Prénom _____

Rue _____

NAP et localité _____

Prière d'envoyer ce coupon à:
Banque Populaire Suisse, Centrale des pr. cpt, Case postale, 3000 Berne 16 42

Banque Populaire Suisse
à deux pas de chez vous

Informations suisses

L'affaire des licenciés à la TV romande

BERNE (ATS). — Le comité central de la Société suisse de radiodiffusion et télévision (SSR) s'est réuni vendredi à Berne.

Traitant de l'affaire des licenciés à la Télévision suisse romande, le comité central a pris connaissance avec satisfaction des résultats de l'entretien que sa délégation a eu avec les représentants des associations du personnel.

Il approuve, dans l'intérêt du maintien de la paix du travail, la position prise par la direction générale, ainsi que le communiqué de la commission paritaire SSR — association du personnel qui a constaté ce qui suit :

« La SSR accepte la sentence arbitrale ; la SSR est prête, dans le cadre d'une procédure de conciliation, à discuter les bases d'une entente avec les personnes intéressées et, à défaut d'entente, à s'en remettre aux décisions que prendront les tribunaux ordinaires saisis de cette affaire ; le règlement sur la sécurité de l'emploi, négocié en 1972 par les partenaires sociaux, est appliqué de telle manière que des situations analogues ne peuvent se reproduire

Drames de la route dans le canton de Zurich

ZURICH (ATS). — Une femme âgée de 31 ans, Mme Myrtha Wuest de Widen (AG), a été mortellement blessée dans un accident de la circulation à Uitikon-Waldegg (ZH). Le passager de la voiture ainsi qu'un autre conducteur ont été grièvement blessés.

Mme Wuest a dérapé en voulant faire une manœuvre de dépassement et est entrée en collision avec une voiture venant en sens inverse. Puis repoussée par le choc, la voiture est entrée en collision avec un troisième véhicule.

Mme Margrit Brechbuehler, 58 ans, de Bulach, a perdu la vie dans un accident de la circulation qui s'est produit près de Zollikerberg (ZH). La voiture dans laquelle elle avait pris place a dérapé sur la route légèrement verglacée et est allée s'écraser contre un arbre. La conductrice de la voiture, son mari et une passagère ont été blessés.

NEUCHÂTEL

Enfant renversé à Pesieux

Alors qu'il circulait hier vers 18 h 40 au volant de sa voiture, Grand-Rue à Pesieux, en direction de Neuchâtel, M. E.J. 35 ans, domicilié à Pesieux, a renversé, avec l'avant de son véhicule, le petit Alain Rapin, 7 ans, domicilié à Pesieux, qui s'était élanqué en courant sur la chaussée. Légèrement commotionné, l'enfant a été hospitalisé aux Cadolles.

Incendie au-dessus de Sion

SION (ATS). — Vendredi le feu a fait rage à Botyre au-dessus de Sion détruisant une grange-écurie appartenant à M. Albert Aymon. Il y a pour plus de 20.000 francs de dégâts. Des réserves de fourrage ont offert un aliment facile aux flammes. On ignore les causes du sinistre.

Pétrole : le Tessin réclame du secours

BELLINZONE (ATS). — Des représentants du Conseil d'Etat du canton du Tessin ont demandé auprès des instances compétentes, jeudi, à Berne, que des mesures soient étudiées afin de pouvoir approvisionner le Tessin en produits pétroliers par le nord.

Actuellement, le canton dépend, à raison de 90 % de l'Italie, en cette matière. Les mesures décidées par le gouvernement italien ces derniers jours, au niveau de l'exportation des produits pétroliers, ont provoqué de sérieuses inquiétudes au Tessin. Comme des difficultés de transport pourraient encore se poser, les Tessinois se demandent comment ils vont passer l'hiver.

FRIBOURG

Motocycliste tué en Veveysse

Hier, vers 17 h 30, un automobiliste de Remaufens circulait de Bossomens vers son domicile. En obliquant à gauche, il coupa la route à la motocyclette conduite par M. Robert Pesse, âgé de 63 ans, de Bossomens. Grièvement blessé, M. Pesse est décédé durant son transport à l'hôpital.

BIENNE

A Nidau, un camion dans une tranchée

(c) Actuellement, d'importants travaux sont en cours à Nidau sur la ligne du chemin de fer à voie étroite Bienne - Anet. Par la même occasion, on creuse de grandes tranchées pour la pose d'une canalisation de gaz. Hier soir, pour des motifs non encore déterminés, un camion transportant du béton est tombé dans une tranchée. Il a fallu avoir recours à une puissante grue pour le retirer de sa fâcheuse position. Le trafic a dû être détourné pendant plus d'une heure. Pas d'accident de personnes, mais de gros dégâts matériels au camion.

Le centre de méditation transcendantale à Seelisberg

(c) Une décision lourde de conséquence pour la petite commune uranaise de Seelisberg a été prise hier par le gouvernement cantonal qui a accordé à l'Association des maîtres de la méditation transcendantale la permission, de parapher le contrat de vente pour les deux hôtels Sonnenberg et Kulm. Ainsi se termine une « bataille » entre les adeptes de la méditation transcendantale et les « yogis », une bataille verbale et écrite, qui aura duré plus de trois ans. On se souvient que les autorités fédérales, saisies de cette affaire, avaient fait savoir au gouvernement uranaise, que le problème financier devait être étudié de très près. Dans un communiqué publié par la chancellerie d'Etat uranaise, il est précisé, que « les responsables de la méditation transcendantale en Suisse avaient pu fournir la preuve que l'argent nécessaire pour cette transaction, était suisse », raison pour laquelle l'autorisation nécessaire avait été accordée.

Quatre arrestations après un gros vol de montres à Genève

GENÈVE (ATS). — Les deux inconnus qui avaient dérobé, mercredi à Genève, une soixantaine de montres avec diamants, valant 400.000 francs au total, ont été arrêtés à Paris ainsi que deux complices.

Grâce au signalement des deux voleurs, aussitôt diffusé par la police genevoise, il a été possible d'établir que les deux hommes avaient pris l'avion pour Paris, aussitôt leur délit commis. A leur arrivée dans la capitale française, ils étaient arrêtés, mais ils n'avaient pas les montres sur eux.

Une enquête minutieuse, menée conjointement par les polices genevoise et française, devait conduire à l'arrestation, jeudi, à Paris, de deux complices, et chez l'un d'eux, on trouvait le butin au complet.

Ces deux complices étaient venus, quinze jours avant le délit, à Genève et s'étaient rendus dans l'horlogerie-bijouterie victime du vol, en fait pour y reconnaître les lieux. Puis, ils étaient retournés à Paris pour revenir à Genève 48 heures avant le délit.

Le vol commis, ses auteurs prirent l'avion pour Paris après avoir remis le butin à leurs deux complices, qui eux, regagnèrent la capitale française par la route. Les quatre hommes sont de nationalité française.

Un marché noir du pétrole est en train de s'instaurer en Europe

ANVERS (Reuter-AFP). — Un marché noir du pétrole brut est en train de s'instaurer en Europe occidentale à la faveur des sanctions arabes, déclare-t-on dans les milieux pétroliers d'Anvers.

Selon des représentants de plusieurs grandes compagnies, des spéculateurs mettent sur le marché d'importantes quantités de pétrole de haute qualité au double du prix normal.

Aucune grande raffinerie belge ne serait en mesure d'acheter ce carburant du fait que les prix de détail de tous les produits pétroliers sont fixés officiellement. Cet or doublement noir pourrait cependant, indique-t-on de même source, disposer d'un marché restreint en Allemagne fédérale où raffineries et producteurs sont plus libres de modifier les prix qu'en Belgique.

D'après une autre source, les fournitures pétrolières spéculatives pourraient provenir de pays tels que la Tunisie et le Nigeria.

La France et la crise de l'énergie

PARIS (AFP). — La France construira, dès le 1er janvier 1974, une usine de diffusion gazeuse produisant de l'uranium 235 en vue de la production d'énergie électronucléaire, même si ses partenaires européens n'y participent pas.

C'est ce qui ressort du discours de M. Jean Charbonnel, ministre du développement industriel et scientifique à l'Assemblée nationale, vendredi à l'occasion d'un débat sur les problèmes de l'énergie.

La France ne rejette pas, d'autre part, pour l'avenir le procédé britannique de « l'ultracentrifugation » qui intéresse certains de ses partenaires européens, notamment les Britanniques, les Allemands et les Hollandais. Le gouvernement français estime que l'utilisation de ce procédé « peut s'inscrire dans la ligne d'une coopération entre les deux procédés ».

Dans les milieux politiques proches du gouvernement, on fait remarquer que le procédé français de production d'énergie électronucléaire par diffusion gazeuse est peut-être plus cher que celui de l'ultracentrifugation, mais qu'il est immédiatement utilisable et qu'il pourrait assurer l'indépendance énergétique de l'Europe.

Sommet arabe lundi à Alger

ALGER (AP). — Les souverains et les présidents du monde arabe rencontreront lundi les dirigeants palestiniens pour tenter, pour la première fois, d'arrêter une stratégie commune pour les négociations de paix avec Israël.

Le sommet aura lieu à huis-clos et il est probable que ses principales conclusions demeureront secrètes.

« Révolution africaine », organe officiel du gouvernement algérien, a souligné que ce sommet constitue « un tournant dans l'histoire des peuples arabes ». Cependant, l'hebdomadaire a adressé une mise en garde aux participants pour que cette conférence ne dégénère pas « en une autre victoire du verbe sur l'action ».

Déjà, il apparaît que « l'unité arabe totale », souhaitée par les dirigeants algériens, ne sera pas réalisée, tout comme lors du dernier sommet arabe, il y a quatre ans.

Les dirigeants libyens et irakiens, qui sont hostiles à des négociations de paix avec Israël, envisagent seulement une solution militaire du conflit du Proche-Orient. En conséquence, ils ont décidé de boycotter la conférence.

Yasser Arafat, président de l'Organisation pour la libération de la Palestine, va vraisemblablement jouer un rôle majeur, à la fois au sommet et lors des négociations de paix. Il est considéré comme le porte-parole de l'ensemble des Palestiniens, à l'intérieur des territoires

Israéliens comme à l'extérieur.

Le secrétaire d'Etat américain, M. Kissinger, a prédit que la conférence de paix s'ouvrira le mois prochain à Genève. Cependant, dans les milieux arabes, on se montre moins optimiste et l'on reproche à Israël de ne pas vouloir retourner sur les lignes du cessez-le-feu du 22 octobre.

Cependant, le président Sadate paraît avoir adopté une position plus modérée. Il serait notamment prêt à ce que la question du retrait des forces israéliennes sur les lignes du 22 octobre figure comme premier point à l'ordre du jour de la conférence.

Le retrait des forces israéliennes mettrait fin à l'encerclement de la troisième armée égyptienne et de la ville de Suez.

« Miss Monde 1973 »

LONDRES (AP). — « Miss Etats-Unis » est devenue vendredi soir à Londres « Miss Monde 1973 ». Elle est blonde et âgée de 19 ans et a vu le jour à Indianapolis (Indiana). Elle a pour demoiselle d'honneur « Miss Philippines » classée seconde et « Miss Jamaïque » troisième. « Miss Israël » est quatrième.

Quant à « Miss Afrique du Sud » qui avait un moment fait figure de favorite, elle arrive en cinquième position.

ECONOMIE ET FINANCES

Curieuse affaire en Italie

De notre correspondant à Rome :

L'entreprise milanaise de produits pharmaceutiques Lepetit a déposé plainte contre M. Joseph Thimann, microbiologiste brésilien, âgé de quarante-deux ans, l'accusant d'avoir volé un secret de fabrication et de l'avoir vendu à une maison concurrente. Cette affaire, qui défraye la chronique en Italie, est importante sous deux aspects : d'une part, c'est la première fois, en Europe, que des micro-organismes sont l'objet d'un vol ; d'autre part, l'attention est attirée, une fois de plus, sur les conditions paradoxales et anachroniques dans lesquelles travaillent les industries pharmaceutiques de ce pays.

inférieur à celui du médicament mis dans le commerce par Lepetit.

M. Joseph Thimann a avoué qu'il avait trempé son mouchoir dans une éprouvette, à Torre Annunziata. Ses déclarations ont été enregistrées par un notaire de Lugano. Or, la direction d'Archifar conteste cette version des faits : elle affirme avoir découvert par ses propres moyens le nouveau médicament, et se plaint d'être l'objet d'une campagne de diffamation. De surcroît, cette affaire a une toile de fond politique : Lepetit est une entreprise privée, soutenue par le capital américain, tandis que l'ENI (office des hydrocarbures) a acquis 50 pour cent des actions d'Archifar.

Fondée au siècle dernier par des Suisses et des Français, la maison Lepetit est considérée aujourd'hui comme une des plus sérieuses de la péninsule. Elle est une des rares qui fassent un gros effort dans le domaine de la recherche. Sur le plan financier, elle est soutenue par le capital américain, l'entreprise Dow Chemical ayant acquis 80 pour cent des actions. Elle occupe huit mille employés, a des filiales dans dix-huit pays et, en 70, dernier, son chiffre d'affaires a été de 70 milliards de lires.

Le parquet de Naples, saisi de la plainte de Lepetit, a ouvert une enquête, mais il ne sera sans doute pas en mesure d'établir si un abus de confiance a été commis. En effet, il ne faut pas oublier que l'Italie — et elle est le seul pays dans le monde dans ce cas, avec la Corée du Sud — ne reconnaît pas les brevets pour les produits pharmaceutiques. En vertu d'une loi qui date du siècle dernier, dont l'objectif est d'empêcher l'institution de monopoles, il est permis de copier et d'imiter les médicaments mis dans le commerce. C'est la raison pour laquelle il existe dans ce pays plus de 600 entreprises qui fabriquent des produits pharmaceutiques. Il est vrai — et c'est normal, dans ce contexte — que 248 d'entre elles ont un chiffre d'affaires annuel inférieur à cent millions de lires.

Des initiatives ont été prises au Parlement pour modifier la législation, mais en vain jusqu'à présent. Trop d'intérêts, semble-t-il, sont en jeu. Mais l'affaire du vol perpétré dans les laboratoires de Lepetit va peut-être contraindre l'Italie à reconnaître qu'il est difficile, dans le cadre économique de notre temps, de refuser d'accorder des brevets aux produits pharmaceutiques mis au point après des années de recherches.

Jacques FERRIER

bulletin boursier

Table with 2 columns: Date (22 nov., 23 nov.) and various stock prices for Neuchâtel.

Table with 2 columns: Date (22 nov., 23 nov.) and various stock prices for Lausanne.

Table with 2 columns: Date (22 nov., 23 nov.) and various stock prices for Bale.

Table with 2 columns: Date (22 nov., 23 nov.) and various stock prices for Zurich (act. suisses).

Table with 2 columns: Date (22 nov., 23 nov.) and various stock prices for Zurich (act. étrang.).

Table with 2 columns: Date (22 nov., 23 nov.) and various stock prices for Amsterdam.

Table with 2 columns: Date (22 nov., 23 nov.) and various stock prices for London.

Table with 2 columns: Date (22 nov., 23 nov.) and various stock prices for Tokyo.

Table with 2 columns: Date (22 nov., 23 nov.) and various stock prices for Paris.

Table with 2 columns: Date (22 nov., 23 nov.) and various stock prices for New-York.

Table with 2 columns: Date (22 nov., 23 nov.) and various stock prices for Litton, Merck, Monsanto, etc.

Table with 2 columns: Date (22 nov., 23 nov.) and various stock prices for Dow Jones.

Table with 2 columns: Date (22 nov., 23 nov.) and various stock prices for Cours des billets de banque and Cours des devises.

Advertisement for HOTEL DES PLATANES, 2025 Chez-le-Bart, featuring a logo and promotional text.

Table with 2 columns: Fonds de placement du vendredi 23 novembre 1973, listing various funds and their values.

