

CLAIRVUE



Bassin 8 (038) 24 07 22
Portes-Rouges 149 (038) 25 79 09

Crime de Montet : le procureur requiert 18 ans de réclusion

Page 3

LE PLUS ANCIEN JOURNAL DE LANGUE FRANÇAISE FONDÉ EN 1738

PARAIT TOUS LES JOURS EXCEPTÉ LE DIMANCHE 4, RUE SAINT-MAURICE TÉLÉPHONE 038 25 65 01

L'EXPRESS

FAN FEUILLE D'AVIS DE NEUCHÂTEL

LES ESPIONS PROLIFÉRENT EN SUISSE!

TENTATIVE D'ENLÈVEMENT À NEUCHÂTEL

« Rado, Sorge, Abel sont les meilleurs espions du monde », écrivait la presse soviétique en 1965 alors que le régime prétendait auparavant que l'espionnage était une tare capitaliste.

Aujourd'hui, les 75.000 membres du K.G.B. contrôlent les activités d'un million d'agents volontaires ou « piégés ».

Aujourd'hui, l'espionnage communiste n'a plus besoin de héros compromettants. Pour étendre leurs tentacules, recruter de nouveaux agents, recueillir de nouvelles informations, les services secrets n'hésitent pas à recourir aux moyens les plus odieux...

LES IDÉES ET LES FAITS

Un éternel problème :

le tunnel sous la Manche

«Voici une grande chose que nous devrions réaliser ensemble», confiait Napoléon à l'ambassadeur de Grande-Bretagne en France.

C'était en 1802. Et depuis lors, on n'a pratiquement pas cessé — hormis en temps de guerre, cela va de soi — de ressasser la vieille idée, en l'examinant sous tous ses aspects.

Bref, si tout va bien, les premiers travaux pourraient démarrer, prévoit-on, à la fin de l'année prochaine ou au début de 1975.

La question numéro un — l'obstacle initial qui bouche l'entrée de ce problème tunnel — demeure le coût des travaux.

Et de cette question en découle une autre, que pose l'historien A. J. P. Taylor dans le «Sunday Express» : le tunnel sous la Manche est-il d'une nécessité aussi évidente que la construction d'écoles ou d'hôpitaux (dont l'Angleterre manque des deux) ?

C'est un fait que, depuis le projet conçu par Mathieu au siècle dernier, la Manche — et la plus tumultueuse qu'on puisse connaître — n'est plus cette barrière périlleuse qu'on craignait de franchir : des dizaines de paquebots et de ferry-boats la traversent très régulièrement ; et l'avion, qui simplifie tout, est devenu un mode de transport courant.

Le tunnel ne se fera pas moins, assurent ses partisans. «Ce n'est pas une vieille idée remise à jour. C'est la réponse aux problèmes posés par le fait que l'Angleterre n'est plus une île, politiquement et socialement, et que ses rapports avec le continent s'intensifient».

Pierre COURVILLE

Les Irlandais de Rome



ROME (AFP). — Deux Irlandais, Shirazi Bahrami, et Mirzaqa Ghoulam Akbar, qui avaient dissimulé sur eux, collés avec des bandes adhésives, deux pistolets, des chargeurs et six grenades de fabrication soviétique, ont été arrêtés à l'aéroport de Rome-Fiumicino.

Les employés de l'aéroport, jugeant leur attitude «suspecte», avaient alerté la police, qui, après avoir inspecté en vain leurs trois valises, s'était résolue à fouiller les deux hommes.

Ceux-ci, arrivés le 27 mars de Barcelone, avaient, à l'aéroport, pris des billets pour le vol de Paris de mercredi à 17 h 30, mais, au moment de prendre l'avion, avaient gagné le quai d'enregistrement des bagages des passagers du vol de Tel-Aviv.

Après un long interrogatoire dans les locaux de la police, Shirazi Bahrami et Ghoulam Akbar, ont été transférés à Rome, où ils ont été emprisonnés sous l'inculpation de port d'armes illégales.

(Téléphoto-AP)

Advertisement for Romanette beer featuring a bottle and the slogan 'Lorsque la soif paraît...'.

Pas de baisse sur le prix des produits importés en Suisse!

BERNE (ATS). — L'abaissement des droits de douane et la réévaluation «de facto» du franc suisse n'auront pas, pour conséquence une stabilisation des prix des produits importés.

La tendance à la hausse est due, pour le secteur des textiles notamment, à une pénurie de principales matières.

Ces derniers facteurs concernent tout particulièrement les fromages et les biscuits. Seuls, le blé, l'orge, le café et les céréales fourragères pourraient bénéficier d'un abaissement des prix à l'importation.

L'actualité régionale : pages 2, 3, 7, 11 et 15

L'actualité suisse : page 19

Les sports : pages 21 et 23

L'économie : page 34

Le carnet du jour — Les programmes radio-TV : page 37

Dernière heure et bourses : page 39

Vendetta à Yverdon ? Un Italien poignardé dans un magasin (Page 11)

Avenir : les transporteurs professionnels frivoleux sont inquiets et à bout de patience (Page 15)

Monstre collision de camions dans le Jura : un mort — gros dégâts (Page 15)



M. Jenkins et ses collaborateurs arrivant à Hong-kong. (Téléphoto AP)

Les Américains en Chine

HONG-KONG (AP). — Un groupe diplomatique avancé, comprenant six Américains, a traversé jeudi la frontière chinoise à Hong-kong pour se rendre à Pékin, afin d'y préparer l'installation de la mission de liaison américaine en Chine.

M. Jenkins, qui dirige le groupe, a exprimé l'espoir que le siège de la mission pourrait être installé d'ici à la fin d'avril ou au début de mai, pour l'arrivée de M. Bruce, qui dirigera la mission.

LA CAPITALE DU CAMBODGE EN EST-ELLE À L'HEURE DE LA DERNIÈRE CHANCE?...

PNOM-PENH (REUTER-AFP). — Des combats se déroulaient jeudi sur tous les axes routiers conduisant à Pnom-penh, a annoncé le haut-commandement dans la capitale cambodgienne.

Outre le Mékong, bloqué depuis neuf jours par des unités communistes qui ont pris position en aval de la capitale interdisant le trafic fluvial, toutes les routes menant à Pnom-penh sont coupées à des distances variables.

La capitale est privée de tout ravitaillement, à l'exception de ceux qui peuvent parvenir par avion. Les stocks de carburant et de vivres baissent de plus en plus.

Le convoi, composé d'une douzaine de petits bateaux et des chaland, est bloqué depuis quelque dix jours dans le port sud-vietnamien de Yung-tau.

FORCER LE BLOCUS ?

D'autre part, chargé de matériel militaire, de vivres et de carburant, un convoi fluvial qui, du Viet-nam du Sud, ravitaille Pnom-penh, s'est engagé jeudi sur le Mékong. Protégé par l'aviation américaine, il devra traverser la zone occupée par les communistes avant d'arriver dans la capitale cambodgienne.

Le voyage durera deux jours, et le convoi pénétrera aujourd'hui dans la zone dangereuse en entrant en territoire cambodgien. Depuis une semaine, les «B-52» américains ont préparé son passage en bombardant les rives du Mékong, occupées par des troupes communistes.

Londoniens atteints de la variole

LONDRES (AFP). — Trois cas de variole ont été découverts dans l'agglomération londonienne, qui a été déclarée «zone contaminée» selon les critères de l'Organisation mondiale de la santé.

Les trois malades — une femme d'une vingtaine d'années et un homme et sa femme âgée d'une trentaine d'années — ont été «isolés» dans un hôpital spécialisé à Longreach, près de Dartford, dans le comté de Kent.

Le premier cas a été découvert il y a un peu plus d'une semaine. Les deux autres n'ont été confirmés que mercredi.

Aucune autre précaution particulière ne se justifie actuellement. L'agent contaminateur était une jeune assistante de laboratoire qui travaillait précisément sur des vaccins antivarioliques.

La découverte de ces trois cas de variole ne devrait pas, estime-t-on au ministère, avoir de conséquences sur les voyageurs transitant par Londres. On n'exclut pas cependant que certains gouvernements exigent pendant quelque temps que les voyageurs en provenance d'Angleterre soient vaccinés.

Neuf membres de la famille royale khmère ont été internés jeudi à la prison de Tuol-kork, dans la banlieue de Pnom-penh. Ils étaient placés en résidence surveillée au domicile de la reine Kossamak, mère du prince Sihanouk, depuis le 18 mars dernier, au lendemain du bombardement manqué de la résidence du président de la République par un genre du prince Sihanouk, le capitaine So-pothra.

ET AU VIET-NAM

Par ailleurs, les maquisards ont déclenché une série d'attaques au Viet-nam du Sud, provoquant des pertes importantes parmi les forces gouvernementales.

Il s'agit, selon Saigon, des incidents les plus graves depuis le cessez-le-feu du 27 janvier.



A une centaine de kilomètres de Pnom-penh, des enfants font la guerre. (Téléphoto AP)

LES UTOPISTES

Comparables au système des grèves tournantes, où une catégorie de travailleurs après l'autre prend le relais des débrayages, pour paralyser en définitive un vaste secteur de l'industrie, les désordres dans l'enseignement public en France prennent à présent l'allure d'un carrousel, passant du niveau des lycées au plan de l'université.

En même temps, l'effervescence loin de s'apaiser à Paris, s'étend successivement aux grandes villes de province. Nancy et Strasbourg avant-hier, d'autres foyers de troubles vont demain embraser à tour de rôle le paysage estudiantin outre-Jura.

Jusqu'ici pourtant, malgré l'insistance des provocateurs d'extrême-gauche mêlés aux manifestants, le nombre de victimes (blessés légèrement atteints surtout) parmi ces derniers et la police est relativement peu élevé. Les dégâts matériels en revanche ont été considérables, à Strasbourg particulièrement.

C'est comme si, au stade actuel du moins, la violence (selon le slogan des agitateurs : «Pas de progrès sans violence ni destruction») ne devait s'exercer, méthodiquement, que contre les choses, la propriété privée essentiellement. Les «enragés» parmi les manifestants se rendent-ils compte que la rage de destruction matérielle n'est qu'un début ? Savent-ils que la pression ainsi exercée finira par dégénérer en violence contre les individus, et que le terrorisme contre la personne humaine se trouve inexorablement au bout de l'escalade ?

Probablement faut-il répondre par la négative à ces questions. La violence est aveugle, autant que le sont ses jeunes auteurs et instigateurs. Ne s'imaginent-ils pas, dans leur candeur, que les brutalités d'aujourd'hui sont seules capables d'assurer le bonheur définitif des générations, de toutes les générations futures ?

En réalité, toutes les générations sont par définition même passagères. Prétendre que la violence s'étalant outrageusement dans la rue en 1968, ou en 1973, aura un effet apaisant sur la génération suivante, pour ne parler que de la plus proche, au lieu de lui servir de détestable exemple à imiter, c'est être bien myope.

Et affirmer qu'une société meilleure, plus humaine, délivrée de toutes les contraintes juridiques, morales, économiques et sociales est contenue en germe dans la sauvage mise en pièces des structures existantes, c'est pure folie. C'est pourtant ce à quoi rêvent les meneurs utopistes des jeunes manifestants.

R. A.

### AVIS TARDIFS

Fr. 2.70 par millimètre de hauteur  
Réception des ordres : jusqu'à 22 heures

### Café de la Tour, DANSE

vendredi et samedi avec  
MAX ROEMER

#### Peintures libertines de

### JÉROME BROMFAY

à la Galerie des Arts anciens, BEVAIX,  
de 10 à 19 heures.

### Halle aux vins

Chavannes 23 - Neuchâtel

Demain

7 avril 1973

Exceptionnellement  
fermeture à 16 heures

### Discount Berthoud

#### MORAT

Bernstrasse 22

Demain

Samedi 7 avril 1973

Exceptionnellement  
fermeture à 15 heures

Ce soir, à 20 h 15,  
L'extraordinaire orchestre  
folklorique roumain

### "FRUNZA VERDE"

#### Auvernier

Grande salle du collège

### Discount Berthoud

#### CORCELLES

Demain

Samedi 7 avril 1973

Exceptionnellement  
fermeture à 14 heures

### Café National, Boudry

CE SOIR DANSE

Stade de la Maladière Samedi 7 avril à 17 h 30

REÇOIT  
**YOUNG BOYS**  
match amical

Cartes de membres valables  
Entrée est de la tribune  
**MATCH D'OUVERTURE**  
EN DESSOUS DE 18 ANS  
ENTRÉE GRATUITE

### 125 ANS DU PARTI RADICAL

Casino de la Rotonde

#### EXPOSITION

de photos

#### DANSE

avec les orchestres

Enzo Salluzzi

et Los Mensajeros

### AVIS TARDIFS

Fr. 2.70 par millimètre de hauteur  
Réception des ordres : jusqu'à 22 heures

### Revemuresol

à la regret de vous annoncer  
que son Showroom du quai Ph.  
Godet 14 ne sera plus ouvert les  
vendredis soir et samedis toute  
la journée jusqu'à nouvel avis,  
pour cause de surcharge de tra-  
vail. C'est toujours très volontiers  
que nous vous ferons visiter notre  
salle d'exposition si vous avez  
l'amabilité de nous téléphoner  
pour un rendez-vous au (038)  
25 96 79, à l'heure des repas ou  
le soir.

#### URGENT

Nous cherchons

### UN SERVICEMAN

pour entrée immédiate  
Tél. 24 44 24

Grand choix de

### ROBES DE GROSSESSE

finlandaises

BOUTIQUE EPOCA, Fleury 5

### Etat civil de Neuchâtel

NAISSANCES. — 30 mars. Fera, Gio-  
vanni-Battista, fils de Giuseppe, ouvrier de  
fabrique à Neuchâtel, et d'Angela, née  
Jelapi. 31. Falciano, Olivier-Giosue, fils de  
Raimondo, agent de méthodes à Cressier,  
et d'Eda, née Santaniello. 2 avril. Schild,  
Manon, fille de Freddy-Henri, électricien  
à Cortaillod, et de Françoise-Marie, née  
Martineti. 3. Maccabiani, Corine-Florence,  
fille d'Aldo-Romano, ingénieur à Bevaix,  
et d'Elisabeth-Denise, née Chuat; Dell'Aquila,  
Antonello-Marius, fils d'Eugenio, ouvrier de  
fabrique à Neuchâtel, et de Maria, née  
Rossetti.  
MARIAGE CÉLÈRE. — 5 avril. Bac-  
cigalupi, Jean-Pierre, agent d'assurances, et  
Adatte, Christiane-Sylvie-Marcelle, les deux  
à Neuchâtel.  
DÉCÈS. — 3 avril. Beck née Eggimann,  
Elisabeth, née en 1883, ménagère à Neu-  
châtel, veuve de Beck, Ulrich.

La C.C.A.P.  
garantit l'avenir  
de vos enfants  
Tél. (038) 25 49 92 Neuchâtel  
Agent général: Chs Robert

### Naissances

Monsieur et Madame  
CHRISTEN-STREIFF ont le plaisir  
d'annoncer la naissance de leur fille  
**Michèle**  
4 avril 1973

Maternité Fontana Hôtel Streiff  
Coire Arosa

Monsieur et Madame  
FREDDY AMEZ-DROZ-von GUNTEN  
ont la grande joie d'annoncer la nais-  
sance de leur fille  
**Brigitte**  
5 avril 1973

Maternité Pourtalès Vy-d'Etra 35  
2000 Neuchâtel 2000 Neuchâtel

### Maculature

soigné au bureau du journal,

qui la vend au meilleur prix.

## A Neuchâtel et dans la région

### au Jour le jour

### Des oranges pour des enfants

Terre des Hommes, organisation de  
secours à l'enfance, organise aujour-  
d'hui et demain à Neuchâtel sa vente  
d'oranges. De nombreux enfants du  
tiers monde atteints de maladies tel-  
les que poliomyélite cardiopathie, ou  
encore souffrant de blessures graves  
comme de profondes brûlures sont  
soignés en Suisse, les équipements  
nécessaires faisant pour la plupart  
défaut dans leurs pays.  
La vente des oranges Terre des  
Hommes permet également de  
soigner des enfants malades dans  
leurs pays comme elle sert à adminis-  
trer de longs traitements parfois  
assez coûteux.

### Observations météorologiques

Observatoire de Neuchâtel 5 avril 1973.—  
Température : Moyenne : 5 ; min. : -0,7 ;  
max. : 11,2. Baromètre : Moyenne : 726,4.  
Vent dominant : Direction : nord jusqu'à  
10 h, ensuite sud ; force : faible jusqu'à  
12 h. Etat du ciel : clair à légèrement  
nuageux.

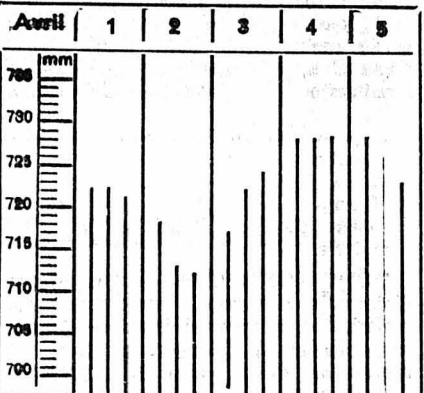

Prévisions météorologiques. — Nord des  
Alpes, Valais, nord et centre des Grisons :  
la nébulosité sera variable mais souvent  
abondante. De faibles précipitations sont  
possibles en toutes régions. En plaine, la  
température sera voisine de 2 degrés en  
fin de nuit et comprise entre 7 et 12  
l'après-midi.

### Avis mortuaire

Réception des ordres : jusqu'à 22 heures

Repose en paix.  
Madame et Monsieur Jean Zingre-  
Perdrizat, leurs enfants et petits-enfants,  
à Bevaix, Cortaillod et Lausanne ;  
Madame et Monsieur Joseph di  
Paulo-Perdrizat, à Neuchâtel ;  
Madame et Monsieur Georges Perrin-  
jaquet-Perdrizat, à Neuchâtel ;  
Monsieur et Madame Edmond Per-  
drizat-Bühler, leurs enfants et petit-  
fils, à Bevaix, et Neuchâtel ;  
Les enfants, petits-enfants et arrière-  
petits-enfants de feu Frédéric Lüdi ;  
Les enfants, petits-enfants et arrière-  
petits-enfants de feu Henri Perdrizat,  
ainsi que les familles parentes et al-  
liées,  
ont la douleur de faire part du décès de

Madame  
**Hélène PERDRIZAT**  
née LUDI

leur chère maman, grand-maman, arrière-  
grand-maman, sœur, belle-sœur, tante  
et cousine, enlevée à leur tendre affec-  
tion, après une courte maladie, dans sa  
84me année.

Bevaix, le 5 avril 1973.

Venez à moi, vous tous qui  
êtes fatigués et je vous donnerai  
du repos.

Mat. 11 : 26.

L'ensevelissement aura lieu à Bevaix,  
le samedi 7 avril.

Culte au temple à 14 heures.

Domicile mortuaire : hôpital de la  
Béroche.

Cet avis tient lieu de lettre de faire part

## EDUCATION SEXUELLE?

Peut-on encore refuser l'éducation  
sexuelle scolaire, alors que l'érotis-  
me encombre nos films, nos livres,  
notre publicité? Les jeunes sont-ils  
aussi bien informés que certains  
veulent le croire? Y a-t-il un rapport  
entre l'accroissement des maladies  
vénériennes et l'absence d'éduca-  
tion sexuelle généralisée? Ce sont  
des problèmes que l'on n'a plus le  
droit d'é luder: l'ignorance dans ce  
domaine fait courir des risques ac-  
crus à nos enfants.  
C'est pourquoi il vous faut lire  
«Pour une éducation sexuelle sans  
préjugés» dans le nouveau «Sélec-  
tion du Reader's Digest» d'avril.

Maintenant à votre kiosque.

## Sélection du Reader's Digest

### Neuchâtelois à la radio

Durant l'heure musicale du 7 avril, sur  
le premier programme à 16 h 30, le duo  
pianistique Harry Dätwyler - Christiane Buchs  
jouera des œuvres de Brahms, Ravel, Faure  
et Milhaud. Sur la seconde chaîne, à  
8 h 30, l'alto Arlette Chérel chantera des  
lieds de R. Schumann. Dimanche, sur la  
seconde chaîne, on entendra, parmi les  
« compositeurs suisses », des pages de Paul  
Mathy, une sonate pour deux flûtes, à  
16 h 40. Du Conservatoire de Lausanne,  
à 19 h 30, nous aurons l'ECL, avec Et-  
tore Brero, qui accompagnera une jeune  
pianiste dans un mouvement d'un concerto  
de Chopin. Mardi, sur la seconde cha-  
îne, le flûtiste Aurèle Nicolet jouera un con-  
certo de J.-Ph. Rameau à 14 h 45. Mer-  
credi, la chronique de 18 h sera consa-  
crée aux affaires neuchâteloises.

### Avis mortuaire

Réception des ordres : jusqu'à 22 heures

Je sais en qui j'ai cru.

II Tim. 1 : 12.

Madame Jane Besson-Aegler, à Neu-  
châtel ;

Madame et Monsieur Otto Schmid-  
ger-Besson et leur fils Pierre à Bienne ;

Monsieur et Madame Francis Besson,  
et leur fille Françoise, à Genève ;

Madame Edmée Galland-Besson, à  
Neuchâtel, et son fils Jean-Philippe, à  
Las-Palmas (Canaries) ;

Monsieur Marius Gaberel-Frésard, à  
Savagnier, ses enfants et petits-enfants ;

Mademoiselle Marie-Louise Frésard,  
à Neuchâtel ;

Madame Marthe Jeanmaire-Perret et  
famille, à la Chau-de-Fonds ;

Madame Marcelle Stehlin-Perret et  
famille, à la Chau-de-Fonds,

ainsi que les familles parentes,  
ont le grand chagrin de faire part du

décès de

Mademoiselle

**Louise AEGLER**

leur très chère sœur, tante, grand-tante,  
arrière-grand-tante, cousine, parente et  
amie, que Dieu a reprise à Lui, dans sa  
90me année.

2000 Neuchâtel, le 4 avril 1973.

C'est dans le calme et la  
confiance que sera votre force.

Esaïe 30 : 15.

L'incinération aura lieu samedi  
7 avril.

Culte à la chapelle du crématoire, à  
10 heures.

Domicile mortuaire : pavillon du ci-  
métière de Beaugregard.

Cet avis tient lieu de lettre de faire part

La Société de crémation de Neuchâ-  
tel a le pénible devoir d'annoncer le  
décès de son membre,

Mademoiselle

**Louise AEGLER**

Les Amis du Château de Colombier  
ont le pénible devoir d'annoncer le décès  
de

Monsieur le colonel

**Marcel KRÜGEL**

membre fondateur.

Pour les obsèques, se référer à l'avis  
de la famille.

L'Association démocratique libérale  
neuchâteloise a le profond regret d'an-  
noncer le décès de

Monsieur Marcel KRÜGEL

ancien conseiller national  
ancien membre du comité central  
du parti libéral

Pour les obsèques, prière de se référer  
à l'avis de la famille.

### Monsieur Henri BÄHLER

leur cher époux, papa, grand-papa, frère, beau-frère, oncle, cousin, parent et ami,  
que Dieu a repris à Lui, dans sa 79me année.

Serrone sur Corcelles (NE), le 4 avril 1973.

Je lève mes yeux vers les montagnes.  
D'où me viendra le secours? Le secours  
me vient de l'Eternel, qui a fait les  
cieux et la terre.

Ps. 121 : 1-2.

L'incinération aura lieu à Neuchâtel, samedi 7 avril.

Culte à la chapelle du crématoire, à 9 heures.

Domicile mortuaire : pavillon du cimetière de Beaugregard.

Cet avis tient lieu de lettre de faire part

### DERNIÈRE HEURE en avant-dernière page

Le comité de l'Association des  
contemporains de 1895 a le grand re-  
gret de faire part à ses membres du  
décès de leur collègue et ami,

**Henri BÄHLER**

membre du groupement.

### Announces transmises par téléphone

Fautes d'impression

Aucune responsabilité ne peut être assumée en cas d'exécution  
inexacte d'ordres transmis, modifiés ou annulés par téléphone que nous  
acceptons pour rendre service à nos clients.

Les erreurs de composition et les impressions défectueuses qui n'altè-  
rent pas de façon déterminante le sens ou la portée d'une insertion, ne  
justifient ni un refus de payer, ni une réduction de prix, pas plus qu'elles  
ne donnent droit à une répétition gratuite de l'insertion.

### Avis mortuaires

Réception des ordres : jusqu'à 22 heures

La Direction et le personnel de l'en-  
treprise COMINA NOBILE S.A., à  
Saint-Aubin, ont le pénible devoir d'an-  
noncer le décès de

Monsieur

**Vincenzo CRITELLI**

survenu le 2 avril 1973.

Saint-Aubin, le 4 avril 1973.

Ils conserveront de ce fidèle em-  
ployé et camarade le meilleur des sou-  
venirs.

L'ensevelissement a eu lieu en Italie.

### Avis mortuaires

Réception des ordres : jusqu'à 22 heures

Madame Victor Bongard-Papaux ;  
Madame et Monsieur Roger Burn-  
Bongard, à Corcelles ;

Monsieur et Madame Max Bongard  
et leurs enfants, à Zurich ;

Madame et Monsieur Roland Rubeli-  
Bongard et leurs enfants, à Valangin ;

Madame Odette Bongard et ses en-  
fants, à Neuchâtel ;

Monsieur et Madame François Bon-  
gard-Stoppa et leurs enfants, à Neu-  
châtel,

ainsi que les familles parentes, alliées  
et amies,  
ont la douleur de faire part du décès de

Monsieur

**Victor BONGARD**

leur cher et regretté époux, papa, beau-  
père, grand-papa, frère, beau-frère, on-  
cle, parrain, parent et ami, que Dieu  
a repris à Lui, dans sa 80me année,  
après quelques jours de maladie, muni  
des sacrements de l'Eglise.

2072 Saint-Blaise, le 5 avril 1973.  
(Châtellenie 5)

Que ton repos soit doux comme  
ton cœur fut bon.

L'enterrement aura lieu samedi 7 avril.

La messe de requiem sera dite en  
l'église catholique de Saint-Blaise, à  
10 heures.

Domicile mortuaire : hôpital des Ca-  
dolles.

R.I.P.

Cet avis tient lieu de lettre de faire part

### REMERCIEMENTS

La famille de

**Madame Fritz BURKHARDT**

profondément touchée des très nom-  
breuses marques de sympathie et d'affec-  
tion qui lui ont été témoignées lors de  
son grand deuil, remercie très sincère-  
ment toutes les personnes qui, par leur  
présence, leurs dons, leurs envois de  
fleurs et leurs messages de condoléances,  
l'ont entourée. Elle les prie de trouver  
ici l'expression de sa vive reconnais-  
sance.

Serrières, avril 1973.

Profondément touchée des témoignages  
de sympathie et d'affection reçus lors de  
son grand deuil, la famille de

**Monsieur Bernard DUPUIS**

remercie sincèrement les personnes qui  
ont pris part à sa douloureuse épreuve,  
par leur présence, leur message ou leur  
envoi de fleurs. Elle les prie de trouver  
ici l'expression de sa profonde reconnais-  
sance.

Saint-Blaise, avril 1973.

Mademoiselle  
**Monique MAGNIN**  
et familles

profondément touchées des nombreuses  
marques de sympathie et d'affection qui  
leur ont été témoignées lors de leur  
grand deuil, remercient toutes les per-  
sonnes qui les ont entourées de leur  
présence, leur message ou de leur  
envoi de fleurs et leur expriment leur  
très sincère reconnaissance et leur pro-  
fonde gratitude.

Neuchâtel, avril 1973.

Profondément touchée des témoignages  
de sympathie et d'affection reçus lors de  
son grand deuil, la famille de

**Monsieur René DUBOIS**

remercie de leur précieux réconfort  
toutes les personnes qui l'ont entourée  
lors de sa douloureuse épreuve, par leur  
présence, leur message ou leur envoi de  
fleurs, et les prie de trouver ici l'expres-  
sion de sa profonde reconnaissance.

Le Landeron, avril 1973.

Profondément touchées des nombreux  
témoignages de sympathie reçus pendant  
la maladie et le deuil de notre sœur et  
tante,

**Mademoiselle**  
**Elisabeth TRIPET**

nous remercions toutes les personnes qui  
nous ont adressé de précieux témoigna-  
ges d'affection.

Saint-Martin, avril 1973.

# FAN

L'EXPRESS

## BULLETIN D'ABONNEMENT

JE M'ABONNE DÈS CE JOUR

Puis renouvellement au tarif suivant :

3 mois Fr. 21.— ; 6 mois Fr. 40.— ; 1 an Fr. 76.—

(\* souligner ce qui convient)

Ne pas payer d'avance, nous vous enverrons une carte de  
versement.

\* jusqu'à fin juin 1973 pour Fr. 20.—

\* jusqu'à fin décembre 1973 pour Fr. 56.—

Nom : Prénom :

No et rue :

No postal : Localité :

Signature :

Veillez retourner ce bulletin sous enveloppe non collée,  
affranchie de 15 centimes, à

FAN - L'EXPRESS  
Service des abonnements

2001 NEUCHÂTEL

### FAN FAN FAN FAN FAN

IMPRIMERIE CENTRALE

et de la

FEUILLE D'AVIS

# A Neuchâtel et dans la région

## L'assassinat de Montet-Cudrefin devant le tribunal criminel du district d'Avenches, siégeant à Payerne Réquisitoire du procureur: 18 ans de réclusion

### Neuchâtel vu par un journaliste zuricois

● UN confrère de la «Neue Zürcher Zeitung» a consacré dans l'édition du 31 mars de son journal, une page de reportage à la ville de Neuchâtel. Cet article faisait suite à une visite que notre confrère avait effectuée en notre ville sur une invitation de l'ADEN. Le journaliste zuricois, après un long entretien avec le directeur de l'ADEN, M. Alex Billeter, avait tenu à découvrir la ville par ses propres moyens; dans son article il fait part à ses lecteurs de ses impressions.



### Lorsque les travaux seront terminés

## La rue Saint-Honoré sera pavée

● DEPUIS maintenant plus de quinze jours, d'importants travaux sont en cours rue Saint-Honoré; ils se poursuivront par étapes jusqu'à la rue du Régional, en passant par la rue des Epancheurs, la place Pury, les rues de la Promenade-Noire et de l'Évoles. C'est en fait la direction d'arrondissement de téléphones de Neuchâtel qui, désireuse de permettre le tirage de câbles téléphoniques entre l'hôtel des PTT et l'ouest de la ville, sans ouverture ultérieure des chaussées, a ordonné ces travaux. On est présentement en train de placer dans le sol une batterie d'une vingtaine de tubes en matière plastique

synthétique, nécessaire au tirage des câbles. Après Pâques, lorsque les travaux seront achevés rue Saint-Honoré, les travaux publics reprendront la réfection de la chaussée, avec pavage de blocs de béton aux endroits où s'arrêtaient les autobus, comme cela a été fait précédemment rue Saint-Maurice.



Une vue des travaux rue Saint-Honoré. On remarque à droite de la photo les tubes en matière plastique synthétique qui seront posés dans le sol. (Avipress - J.-P. Baillod)

### Moto volée

● DANS la nuit de mercredi à jeudi, il a été volé au bas de la rue du Château, une moto de marque Yamaha 125, de couleur bleue et portant les plaques NE 1002. Tous renseignements sont à communiquer à la gendarmerie, téléphone 24 24 24.

### Les feux marchaient trop... bien!

● DANS la nuit de mercredi à jeudi, ces fameux feux lumineux, dont on a déjà tellement parlé, ont joué à cache-cache avec les automobilistes. Tantôt, ils clignotaient, cédant le passage, tantôt, ils cessaient leurs clins d'œil rassurants pour barrer la circulation dans un sens ou dans l'autre, offrant le spectacle d'un ballet dérivant au rythme fantaisiste. Vers 1 h 45, au carrefour de la poste, les feux se mirent subitement au garde-à-vous, au rouge, durant des minutes interminables, réussissant le tour de force, à cette heure, de rassembler et de retenir une file de voitures. Personne n'osait passer au rouge au risque de récolter une amende d'ordre. Heureusement, un agent, attiré par ce spectacle insolite, rétablit la circulation. Pourra-t-on dorénavant se moquer de la phase rouge? Non, il s'agit simplement de la mise au point, de 22 h à 5 h, d'un programme de secours mécanique, par l'entreprise Hasler, dans le cas où le système «normal» flancherait. Pour une fois que les feux marchaient trop... bien!

De notre envoyé spécial: Dans la nuit du 17 au 18 novembre 1971, le paisible et coquet village vaudois de Montet qui, du haut de sa jolie église, domine Cudrefin et la rive du lac de Neuchâtel, était le théâtre d'un crime affreux. Le fils unique d'un honorable couple de Neuchâtelois, dont le mari est architecte, Jean-Marc Mantel, était trouvé assassiné dans la résidence secondaire que ses parents possèdent un peu en dehors du village. Assassiné à coups répétés de bouteille, de planche puis achevé par étranglement avant d'être pendu au moyen d'un cordon électrique à un étai fixé à une caisse à outils!

Le crime avait été visiblement commis avec une cruauté et une violence peu communes, à voir les blessures subies par la victime à la tête et à la mâchoire, l'une et l'autre fracturées. L'auteur de ce crime abominable forçait: un Neuchâtelois Philippe Jeannot, âgé de 20 ans et un mois, horloger complet doué et possesseur d'un diplôme du Technicum neuchâtelois de la Chaux-de-Fonds. Doué, mais sans emploi car, dans la perspective d'un voyage en Asie, il avait quitté la fabrique de Neuchâtel où il travaillait. Et comme il ne s'entendait pas avec son père, il avait quitté le logement paternel et trouvait le gîte chez des amis complaisants.

### DANS UN BAR DES CHAVANNES

Ce soir-là, précisément, il cherchait un lieu pour passer la nuit. Et dans un bar de la rue des Chavannes, il fait la connaissance de celui qui deviendra, quelques heures plus tard, sa victime. Au milieu de la nuit en effet, tous deux se rendent en voiture à Montet. On discute de chose et d'autre puis la fatigue se fait sentir et c'est le moment de se coucher. C'est alors que le jeune visiteur, irrité par un geste banal de son hôte qui lui offre la moitié de son lit, geste qu'il attribue aux instincts d'homosexualité qu'il croit percevoir, lui décoche un violent coup de poing dans l'estomac, bientôt suivi d'un terrible coup de bouteille sur le crâne. C'est alors le carnage: une planche qui se trouvait dans cette chambre, où la victime aimait à bricoler des trains électriques, sert d'assommoir, puis quand le corps est à terre, c'est la strangulation, ratée une première fois car le fil électrique se rompt, mais réussie grâce à un second cordon plus solide. Enfin, c'est la pendaison, qui vint parachever l'œuvre criminelle accomplie en cinq minutes.

### TERRIBLE ERREUR D'APPRÉCIATION

Explication de l'auteur: ayant une aversion prononcée pour les homosexuels, il a été pris d'une rage folle lorsqu'il a cru avoir affaire à l'un d'eux. Pourtant, le meurtrier avoue qu'à aucun moment de la soirée, la victime n'a eu le moindre mot à la bouche, ni la moindre attitude pouvant laisser supposer sérieusement qu'il était de ce clan-là! Et les divers témoignages entendus hier à Payerne, où siège aujourd'hui encore, le tribunal criminel de district d'Avenches appelé à juger cette sordide affaire, ont confirmé cette terrible erreur d'appréciation du prévenu à l'égard de celui qui lui offrait un refuge pour la nuit. Sordide, cette affaire l'est, en effet. Car, après avoir tué sauvagement un

### GORGIER Nouveau conseiller général

Un siège étant devenu vacant après la démission de M. Paul-James Guinchard, M. Henri Descœuvres, suppléant de la liste du groupement interpartis, a été proclamé élu conseiller général.

### UNE POUBELLE MALENCONTREUSE!

Le 27 décembre, J.G. cherchait un endroit pour décharger rue des Parcs. Il avait commencé à engager sa voiture sur le trottoir, quand son attention fut attirée par des agents de police qui venaient dans sa direction. De saisissement, il renversa une poubelle vide posée au bord du trottoir, ce qui n'alla pas sans le faire remarquer. Son taux d'alcoolémie se situait entre 1,69 et 1,89‰. Compte tenu de ses ressources, il a été condamné à 500 fr. d'amende et paiera 200 fr. de frais. C. Fx.

### Nouveaux droguistes

Mercredi, les jeunes droguistes qui ont suivi pendant quatre ans les cours de la section des apprentis de l'Ecole suisse de droguerie arrivaient au terme de leur préparation professionnelle. Au cours d'une brève cérémonie de clôture, M. G. Bédet, de l'Office cantonal du travail, remit le certificat fédéral de capacité aux élèves suivants: François Cattin, Corcelles; Jean-Michel Dubail, Porrentruy; André Friat, Reconvieller; Etienne Jornod, Neuchâtel; Jacqueline Keller, Neuchâtel; Jacques Louviot, les Hauts-Geneveys; Philippe Miserez, Bellelay; Pierre Nicolet, Tramelan; Jean-François Ramsejer, Bevaix; Jean-François Richard, Bevaix; Erich Ronchetti, Reiden (LU); Jean-Daniel Rothen, les Ponts-de-Martel; Léon Schaefer, Sugiez (FR); Jean-Claude Vermot, le Locle; Fabienne Veva, Courfaivre; Philippe Chassot, Vuisternens (FR).

### LA VIE POLITIQUE

#### Parti radical: un nouveau président

Lors de sa dernière assemblée des délégués qui a eu lieu récemment à Neuchâtel, le parti radical s'est donné un nouveau président en la personne de M. Yann Richter, ancien député et directeur-adjoint de la Chambre suisse de l'horlogerie qui remplace M. Maurice Challandes, de Bevaix, démissionnaire.

neuchâteloises  
D'autres informations  
en page 11 et  
en avant-dernière page

Et le bâtonnier de l'Ordre des avocats neuchâtelois, de dire clairement ses craintes: «A notre époque où les positions dites classiques sont mises en discussion, je crains que cet état de choses n'aboutisse à tout comprendre, à tout excuser, à tout absoudre. Si tel était le cas notre société, qui a fait le pays tel qu'il est, courrait un danger mortel!»

### UN CRIME GRATUIT

Le procureur général Willy Heim, dans un long et solide réquisitoire, évoqua ce qu'il a nommé une sordide et douloureuse affaire. Il en a rappelé les effroyables circonstances, la sauvagerie et les causes, refusant d'admettre l'explication des mobiles puisque rien, dans le dossier, ne permet de justifier objectivement la thèse de l'homosexualité chez Mantel, qui n'a existé probablement que dans l'imagination du prévenu.

Il s'agit-là, pour le procureur, d'un crime de l'intolérance affichée par un jeune qui s'était fait un personnage de hippie à l'égard d'un ami d'un soir bien différent de lui, moralement et physiquement.

Que Jeannot soit particulièrement dangereux, il n'est que de voir la brutalité de ses actes, son comportement après, son indifférence vis-à-vis de son crime, son absence d'émotion, sa haine déchainée. Cet assassinat ne peut s'expliquer que par une émotivité incontrôlée durant les cinq minutes fatales de ce crime absolument gratuit.

Au terme de son réquisitoire, le procureur demanda au tribunal de condamner Philippe Jeannot à 18 ans de réclusion: il faut dit-il marquer notre réprobation horrifiée en présence de l'assassinat d'un jeune homme sans défense. Il ne s'agit pas là de la peine maximale, l'expertise psychiatrique ayant conclu à une responsabilité légèrement atténuée. Mais le crime fut commis dans des circonstances ajoutées-nous, que le médecin légiste, expert en criminologie, qui sait de quoi il parle, a qualifiées hier d'impressionnantes!

La seconde audience, qui aura lieu aujourd'hui, sera consacrée à la plaidoirie et au jugement.

G. Mt

## Assemblée de l'Association «In memoriam» Les familles de soldats morts en service méritent une aide

Hier, en fin d'après-midi, l'association «In memoriam» tenait, dans l'une des salles de l'hôtel du Peyrou, son assemblée annuelle. «In memoriam», sur le sait peu, s'est donné pour but de venir en aide, principalement sous forme d'allocations régulières, aux familles de soldats morts en période de service militaire.

Au cours de la lecture de son rapport présidentiel, M. Georges Droz constata que, l'an dernier, dix foyers du canton bénéficiaient de l'appui financier de cette œuvre. C'est ainsi que l'ensemble des versements effectués en 1972 par cette association à ses bénéficiaires s'élevait à 8932 fr., sous forme, soit de secours mensuels, soit d'une allocation supplémentaire de 50 fr. au mois de juin. Après avoir rappelé que les délégués des diverses sections cantonales de l'association siégeront à Neuchâtel en mai 1972, M. Droz regretta que le montant de la subvention que le Don national suisse attribue annuellement à l'association ait été particulièrement faible, l'année dernière, cela sans doute en raison des compli-

cations créées par la commission de contrôle de cette fondation. En conclusion, le président remercia autorités, administrations et entreprises privées qui accordent leur soutien à «In memoriam», espérant pouvoir compter à l'avenir encore sur leur bienveillance. M. Droz précisa enfin que la prochaine assemblée nationale aura lieu, à Bâle, le 12 mai.

Après que l'assemblée eut accepté les comptes de l'exercice écoulé (solde actif: 55 fr. 60) et après la présentation d'un budget équilibré pour l'année en cours, on décida d'augmenter de 50 à 100 fr. l'allocation de juin, compte-tenu du renchérissement de la vie. Le comité fut enfin réélu à l'unanimité pour une nouvelle période de deux ans, M. Roger Sandoz, premier secrétaire au département militaire cantonal, étant nommé également secrétaire de l'association en remplacement de M. Albert Huguenin qui demeure toutefois membre du comité.

(Sch.)



Vue de l'assemblée.

(Avipress - Baillod)

## Le peuple neuchâtelois s'apprête à renouveler ses autorités cantonales

### V.— Pour des institutions solides, tous aux urnes!...

(Lire nos éditions des 2, 3, 4 et 5 avril)

Une campagne électorale coûte très cher. On a évalué à 50.000 fr. par parti, en moyenne, le coût de celle qui s'achève. Et pourtant, elle a nettement manqué de vigueur. Commencée tardivement, elle n'a jamais donné l'impression d'être vraiment animée. Certes, ces jours, elle a pris une meilleure tournure, sans cependant convaincre. Le feu sacré s'est-il éteint ou l'argent se fait-il vraiment rare dans les caisses des partis, dont les effectifs s'amenuisent?

Nous avons, quant à nous, informé, au jour le jour, citoyens et citoyennes. Nous avons également tenté de faire le point, d'émettre, en nous appuyant sur des bases solides, des pronostics d'ailleurs bien aléatoires. Bref, nos lecteurs ont été pleinement renseignés. Certes, nous ne nous sommes pas étendus sur les programmes politiques des partis pour n'en donner qu'un bref aperçu lors de conférences de presse ou d'assemblée. Mais c'est la tâche des partis que de diffuser leurs positions. Ils l'ont fait et chacun a pu s'informer en parcourant la documentation.

Conscientieusement éclairé, l'électeur neuchâtelois peut choisir. Pour le Grand conseil, un nombre impressionnant de politiciens sont engagés dans la lutte: 269, soit 2,3 candidats par siège. Dans chaque district l'éventail est suffisamment ouvert pour que chacun puisse se

prononcer. Si la Chaux-de-Fonds présente 6 listes, Neuchâtel 5 et le Locle 4, les trois autres districts avec 3 listes, sont encore bien placés.

De même, pour le Conseil d'Etat, le nombre des candidats permet un choix même si l'éventail est plus restreint. Compte tenu de la valeur des conseillers d'Etat actuellement en charge et qui tous se représentent, il était difficile de faire mieux. N'est-il pas tout aussi courageux, en politique, de reconnaître la valeur et de ses représentants et de ses adversaires, que de vouloir apporter à tout prix du changement? D'ailleurs, ce scrutin donnera aux partis de précieux renseignements pour la prochaine échéance qui, elle, risque bien de ressembler comme une sœur à celle de 1969.

XXX

Ainsi, l'électeur et l'électrice neuchâtelois peuvent être considérés comme des privilégiés. Même si la campagne a manqué de vigueur et de persuasion, elle a documenté chacun. Qui ne connaît pas tous les candidats de son district? Leur portrait et même leur curriculum vitae ont été largement diffusés. Et, nous l'avons déjà relevé, ce même électeur n'a que l'embarras du choix, tant en partis et groupements, qu'en personnalités.

Ayant tout en main pour se prononcer selon sa convenance et en bonne connaissance de cause, com-

ment réagira ce corps électoral dont l'apathie cause depuis longtemps, bien des soucis? Le mécontent, en accomplissant son devoir électoral, aura une occasion rêvée de manifester ses sentiments de façon plus réaliste qu'en descendant dans la rue et surtout de façon plus démocratique. Quant à la masse silencieuse, elle a un moyen idéal de s'exprimer dans le secret de l'isoloir.

En 1969, l'importance du choix avait réussi à drainer 51% du corps électoral contre 46% quatre ans plus tôt. En ce 125<sup>e</sup> anniversaire de la République, il serait bon que le gouvernement et le législatif de notre canton soient le reflet fidèle de l'opinion générale et pas seulement celui d'un modeste noyau. Nos autorités méritent plus d'estime que des urnes désertes. Un mot d'ordre donc: pas de Conseil d'Etat et de Grand conseil au rabais! Pour cela il convient d'adresser aux nouveaux citoyens ainsi qu'aux électrices qui trop souvent s'abstiennent un appel pressant. En effet, il ne suffit pas de recevoir un droit, si précieux soit-il encore faut-il s'en servir.

XXX

En considérant le pourcentage des votants lors des dernières législatives françaises, on reste rêveur. Plus de 80% du corps électoral se sont exprimés. Une belle leçon de civisme pour la plus vieille démocratie du monde!

Certes, nous avons quelques excuses à faire valoir. C'est ainsi que, le mois dernier, nous devions nous prononcer sur l'enseignement et la recherche. Ce week-end, nous choisirons nos autorités. Dans une semaine, peut-être, devrons-nous recommencer. Dans un mois, nouvelle consultation fédérale (articles d'exception) et même communale à Neuchâtel. C'est beaucoup trop. A vouloir multiplier les scrutins, on finit inévitablement par lasser le citoyen. Et il devient vraiment indispensable de regrouper les votations. Car il ne suffit pas de mettre chaque fois en exergue l'indifférence du citoyen, encore faut-il sonder les causes de l'abstentionnisme afin de les éliminer. Or, l'une des raisons et peut-être la plus directe, est cette multiplicité de consultations à des dates rapprochées.

Espérons, malgré tout, que chacun comprendra la gravité du scrutin de ce week-end — un choix pour quatre ans — et se fera un devoir d'exercer son droit de citoyen. Il en va non seulement de notre réputation, mais également de la vitalité de nos institutions. En 1969, on avait assisté dans le canton à un réveil civique. Ce bond en avant ne doit pas rester sans lendemain. Alors, tous aux urnes, les 7 et 8 avril et, lundi, il n'y aura place pour aucun regret!...

Jean MORY

Logo for 'RADICAL CARLOS GROSJEAN' with text: 'Pour un nouvel humanisme' and 'RADICAL CARLOS GROSJEAN'.

# FAN - L'EXPRESS

## Réception centrale:

Rue Saint-Maurice 4  
Neuchâtel  
Téléphone (038) 25 65 01

Compte de chèques postaux 20-178

**Nos guichets sont ouverts au public de 8 heures à midi et de 13 h 45 à 18 h 10, sauf le samedi**

Tous nos bureaux peuvent être atteints par téléphone de 7 h 30 à 12 heures et de 13 h 45 à 18 heures. En dehors de ces heures, une permanence est ouverte du dimanche au vendredi soir, de 18 h à 24 h. La rédaction répond ensuite aux appels jusqu'à 2 heures.

## Délai de réception de la publicité:

### annonces

Les annonces reçues l'avant-veille à 15 heures peuvent paraître le surlendemain. Pour le numéro du lundi les annonces doivent parvenir à notre bureau le jeudi jusqu'à 17 heures; pour le numéro de mardi les annonces doivent parvenir à notre bureau le vendredi jusqu'à 17 heures.

### Avis de naissance et avis mortuaires

Les avis de naissance et les avis mortuaires sont reçus à notre bureau jusqu'à 18 heures; dès ce moment et jusqu'à 22 heures, ils peuvent être glissés dans la boîte aux lettres du journal située à la rue Saint-Maurice 4, dans le passage.

### Réclames et avis tardifs

Les réclames doivent nous parvenir jusqu'à 15 heures. Passé ce délai et jusqu'à 22 heures, nous n'acceptons plus que les avis tardifs dont la hauteur est fixée au maximum à 50 millimètres et de 50 millimètres pour les réclames.

### Tarif de la publicité

ANNONCES: 52 c. le mm, min. 25 mm. Annonces locales 42 c. le mm, min. 25 mm. Avis tardifs et réclames urgentes Fr. 2,70 le mm. Réclames Fr. 1,80. Naissances, mortuaires 90 c. le mm. Petites annonces non commerciales 35 c. le mot minimum Fr. 4,--.

Pour les annonces de provenance extra-cantonale: Annonces Suisses S.A., «ASSA», agence de publicité Aarau, Bâle, Bellinzzone, Berne, Bienne, Fribourg, Genève, Lausanne, Locarno, Lucerne, Lugano, Moutier, Neuchâtel, Saint-Gall, Schaffhouse, Sierre, Sion, Winterthour, Zurich.

### Tarif des abonnements SUISSE

1 an	6 mois	3 mois	1 mois
76,—	40,—	21,—	8.50

### ÉTRANGER

Tarif variable selon les pays, se renseigner à notre bureau.

### Changements d'adresse

Veuillez nous adresser vos instructions par écrit, trois jours ouvrables d'avance, samedi exclu. Les changements pour la Suisse, minimum une semaine, sont gratuits. Pour l'étranger, les frais de port sont facturés aux abonnés.

## AVIS OFFICIELS



DÉPARTEMENT DES FINANCES

### MISE AU CONCOURS

Un poste d'assistante sociale pour l'Office des mineurs et des tutelles de la Chaux-de-Fonds, est mis au concours.

### MISE AU CONCOURS

Un poste d'assistant social avec la fonction de tuteur d'adultes à l'Office de Neuchâtel, est mis au concours. Traitement et obligations: légaux. Entrée en fonction: à convenir.

Les offres de service (lettres manuscrites), accompagnées d'un curriculum vitae et des copies de diplômes et certificats, doivent être adressées à l'Office du personnel, château de Neuchâtel, jusqu'au 15 avril 1973.



Département de l'agriculture

### MISE AU CONCOURS

Un poste de secrétaire adjoint (homme ou femme) au service forestier, à Neuchâtel, est mis au concours.

Exigences: formation complète de bureau, connaissances de comptabilité. Traitement: classes 9 ou 8. Obligations: légales. Entrée en fonction: à convenir.

Les offres de service (lettres manuscrites), accompagnées d'un curriculum vitae et des copies de certificats, doivent être adressées à l'Office du personnel, château de Neuchâtel, jusqu'au 15 avril 1973.

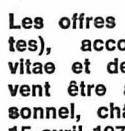

Commune de Cortaillod

### MISE AU CONCOURS

Compte tenu de l'important développement de la localité, la Commune de Cortaillod se voit dans l'obligation de créer un service technique pour lequel elle cherche un technicien diplômé.

### UN TECHNICIEN

Le candidat aura la charge des Services Industriels, police des constructions, surveillance des chantiers, etc. Traitement: Classe 4 de l'échelle des traitements des fonctionnaires cantonaux.

Entrée en fonctions: à convenir. Des renseignements complémentaires peuvent être obtenus auprès de l'administrateur communal, M. W. Favre, tél. 42 12 40.

Les offres manuscrites, avec curriculum vitae et pièces justificatives, seront reçues par le Conseil communal, jusqu'au 23 avril 1973, dernier délai.

2016 Cortaillod, 3 avril 1973. Conseil communal

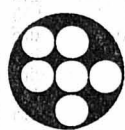

### MISE AU CONCOURS

La Commission du Centre scolaire secondaire de Colombier et environs (CESCOLE)

met au concours: quelques postes de

### maître de branches littéraires

(aucun poste ne comprendra l'enseignement de l'anglais);

### institutrice (trice)

de l'enseignement secondaire (dont quelques-uns de classe terminale);

### d'institutrice (trice)

de l'enseignement spécialisé.

Pour tous renseignements, les candidats sont priés de s'adresser à: la direction de CESCOLE, téléphone (038) 41 18 77 ou 41 18 78.

Pour les conditions de postulation, se référer à la Feuille officielle des 4 et 7 avril 1973. Colombier, le 4 avril 1973.

La Commission

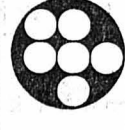

La commission scolaire de Locle (Ecole secondaire) met au concours les postes suivants: un poste de

### maître de branches scientifiques

### maître branches littéraires

### un poste de maître d'éducation physique

### institutrice (trice)

### institutrice (trice)

de l'enseignement secondaire; un poste d'institutrice (trice) de l'enseignement secondaire spécialisé.

Pour tous renseignements, les candidats sont priés de s'adresser à la direction de l'Ecole secondaire de Locle, tél. (039) 31 44 33. Pour les conditions de postulation, se référer à la Feuille officielle des 4 et 7 avril 1973.

La Commission

### Commerçants

Ne vous creusez pas la tête pour vos problèmes de publicité. Nous avons pour les résoudre un service à votre disposition. Feuille d'avis de Neuchâtel



DÉPARTEMENT DE L'INTÉRIEUR République et Canton de Neuchâtel Service cantonal de la de la santé publique

## Loi sur les toxiques AVIS

En vertu de la loi fédérale sur le commerce des toxiques:

Les maisons, exploitations, établissements, instituts et personnes qui font le commerce ou uniquement l'acquisition des toxiques doivent requérir une autorisation auprès de l'autorité cantonale compétente, ceci pour les secteurs d'activité suivants:

- Artisanat, industrie, commerces (tous genres), agriculture, sylviculture, enseignement, recherche.
- Dans ce but, le Service cantonal de la santé publique, rue des Terreaux 7, 2000 Neuchâtel, chargé par le Conseil d'Etat de l'application de la loi, informe ceux qui fabriquent, importent, préparent, détiennent, utilisent, fournissent, acquièrent, offrent ou vendent des substances ou des produits toxiques, qu'ils doivent s'annoncer sans délai et par écrit au service susmentionné en indiquant:
  - le genre d'activité professionnelle;
  - la profession du responsable des toxiques;
  - le genre d'utilisation;
  - la liste des produits utilisés;
  - la fréquence d'utilisation des toxiques.

Département de l'intérieur Service cantonal de la santé publique

## IMMEUBLES

Je cherche à

### acheter terrain agricole

permettant l'implantation d'un MANÈGE, région Neuchâtel - Boudry - Bevaix. Grandeur illimitée. Prix de Fr. 4.— à Fr. 7.— le m2.

Adresser offres écrites à JT 921 au bureau du journal.

### A vendre parcelle de terrain

pour villa ou pour fabrique, très bien située, à 10 km de Fribourg. Surface 2750 m2. Tél. (037) 45 14 41.

### A vendre à CORCELLES

vieille maison vigneronne, mitoyenne, sur deux étages, deux pièces, deux cuisines + dépendances.

### TERRAIN

(ancienne vigne) dans zone à bâtir, 868 m2, belle situation, vue, dégagement.

Adresser offres écrites à RB 928 au bureau du journal.

## A VENDRE A NEUCHÂTEL

Immeuble locatif avec jardins, à proximité immédiate du centre dans quartier en développement.

Adresser offres sous chiffres EH 854 au bureau du journal.

Dans la région de SAINT-BLAISE - MARIN nous sommes chargés d'acquies

## IMMEUBLES LOCATIFS

- constructions postérieures à 1963
- immeubles en bon état d'entretien

Faire offres, en indiquant le prix et le revenu locatif détaillé à



FIDUCIAIRE DE GESTION ET D'INFORMATIQUE S.A. 2301 LA CHAUX-DE-FONDS

## Ancienne ferme à Savagnier

sera vendue, par voie d'enchères publiques, le mercredi 18 avril 1973, à 14 heures, à la halle de gymnastique à Savagnier.

Le bâtiment comprend: deux appartements d'une cuisine et de trois chambres; grange, écurie, dépendances, verger, place de 946 m2.

Visite du bâtiment les samedi 7 avril 1973 de 14 à 16 heures et mercredi 11 avril 1973 de 17 à 19 heures.

Le préposé aux enchères: Me Frédéric Jeanneret, notaire, Fontainemelon

A vendre, région Yverdon, VILLA

6 pièces, 2 bains, grand jardin. Pour traiter: Fr. 100.000.— Faire offres sous chiffres 22-14.606-493 à Publicitas, 1401 Yverdon.

Particulier cherche à acheter VILLA

ou MAISON de village avec jardin. Région district Boudry. Faire offres sous chiffres KV 922 au bureau du journal.

Nous cherchons dans endroit tranquille, hors du village, une maison de campagne éventuellement, même à rénover, ou un terrain dans la zone de construction. Prière d'envoyer vos offres sous chiffres J 900393, à Publicitas, 3001 Berne.

### Près Alasio

à vendre joli appartement, cuisine équipée, près mer et plage, facilités de paiement par banque suisse; à partir de 40.000 fr., studios, à partir de 27.000 fr., résidences suisses. INTER-SERVICE, Cité 15, Genève. Tél. (022) 21 58 44.

Je cherche à acheter bel appartement de 4-5 chambres, attique ou terrasse de préférence à Neuchâtel ou aux environs. Adresser offres écrites à 64-919 au bureau du journal.

### bel appartement

de 4-5 chambres, attique ou terrasse de préférence à Neuchâtel ou aux environs. Adresser offres écrites à 64-919 au bureau du journal.

## FAN

### annonces en couleurs

Le délai habituel de remise des ordres de publicité n'est pas valable pour les annonces comportant de la couleur. Différents impératifs d'ordre technique devant être pris en considération dans des cas de ce genre, les ordres et le matériel d'impression correspondant doivent nous être remis 6 jours ouvrables avant la parution.

## A LOUER

A louer à BOUDRY, chemin des Addoz, dans immeuble de construction récente, pour le 1er mai 1973.

## APPARTEMENT

de 4 chambres.

Loyer mensuel: Fr. 495.—, charges comprises.

Faire offres, en fournissant tous renseignements utiles, tel que profession, nationalité et nombre de personnes composant le ménage, sous chiffres 28-900086 à Publicitas, 2001 Neuchâtel.

La S.I. du Village S.A., à Marin, a encore

## A LOUER A MARIN

près de la gare, 2 beaux appartements de 5 pièces (107 m2), hall, cuisine agencée, loggia, cave et ascenseur, pour le 24 avril ou date à convenir. Loyer mensuel: Fr. 730.—, charges comprises. Garage souterrain en plus: Fr. 70.— par box. Tél. (038) 33 17 15.

## APPARTEMENT HLM

A louer à Neuchâtel, pour le 1er juillet 1973,

4 pièces, confort.

Ce logement ne peut être loué qu'à un couple avec au moins 2 enfants et dont les revenus ne dépassent pas Fr. 17.400.— par année, plus Fr. 1500.— par enfant.

Faire offres, en fournissant tous renseignements utiles, tels que profession, nationalité et nombre de personnes composant le ménage, sous chiffres 28-900084, à Publicitas, 2001 Neuchâtel.

## YVERDON

Promenade des Pins 3.

A louer, dans immeuble neuf, appartements de

2 3

pièces, cuisine, bains, W.-C., balcon, dès Fr. 365.—, charges comprises; pièces, cuisine, bains, W.-C., balcon, dès Fr. 480.—, charges comprises.

Construction soignée - tout confort - soleil - verdure - vue - tranquillité. Garages et places de parc à disposition.

Pour visiter et traiter: SOGIM S.A., Maupas 2, Lausanne. Tél. (021) 20 56 01.

## BUREAU

A louer tout de suite, en plein centre de la boucle, dans maison d'ordre, bureau de 3 pièces et dépendances. Troisième étage, avec ascenseur.

Faire offres sous chiffres FI 885 au bureau du journal.

A louer pour le 24 juin 1973, à la rue des Saars 87, à Neuchâtel,

## un appartement en attique

surface d'un 6 1/2 pièces. Tout confort. Vue sur le lac. Prix de location mensuelle: Fr. 998.—, charges comprises.

Pour visiter: M. Bettex, concierge, rue des Saars 87, 2000 Neuchâtel. Tél. privé 24 32 73; bureau 25 14 17.

Pour traiter:

TRANSPLAN S.A. Länggasstrasse 54 3000 Berne 9. Téléphone (031) 23 57 65.

## A LOUER

dans Immeuble récent, bel appartement de

## 5 PIÈCES

Confort moderne. Cuisine complètement équipée. Balcon. Tranquillité. Ensoleillement maximum. Loyer mensuel: Fr. 730.—, toutes charges comprises. Date d'entrée: 1er mai ou à convenir.

Pour tous renseignements et inscriptions, s'adresser à:

LA NEUCHATELOISE Compagnie d'Assurances Service Immobilier 16, rue du Bassin, 2001 Neuchâtel. Tél. (038) 21 11 71.

A louer pour le 24 avril 2 locaux 35 m2 environ avec W.-C. et eau courante. Prix 205 fr.; 1 garage 55 fr., rue de la Cassarde. Tél. 24 72 42 ou 24 70 46.

## A louer au Landeron

appartement d'une pièce avec cuisine installée, salle de bains et grand balcon. Libre à fin mai ou fin juin. Ecrire sous chiffres VE 931 au bureau du journal.

A louer à Colombier, immédiatement,

## VILLA

Salon, salle à manger, chambre à coucher, cuisine, salle de bains, buanderie, cave, grand galetas. Garage. Jardin. Loyer mensuel: Fr. 600.—. S'adresser à la grange Bruno Müller, Temple-Neuf 4, Neuchâtel, tél. 24 42 40.

A louer à Coffrane, pour le 1er octobre 1973,

## café-restaurant du Lion-d'Or

Adresser offres écrites au Conseil communal, 2207 COFFRANE.

## POUDRIÈRES

A louer, pour le 1er mai 1973, appartement neuf de

## 4 CHAMBRES

tout confort. Loyer mensuel: Fr. 500.— charges: Fr. 60.— place de parc: Fr. 20.— S'adresser à l'Etude Wavre, Neuchâtel, tél. 25 10 63.

A louer à Neuchâtel, pour le 1er mai 1973,

## appartement 5 1/2 pièces

cheminée de salon, très belle vue. Prix: Fr. 777.—, charges comprises. Tél. 25 34 30.

A louer studio meublé tout confort, à Hauterive, pour une personne. Tél. 33 25 35.

## DEMANDES A LOUER

Dans bonne situation, à Neuchâtel, maison suisse solvable cherche à louer, pour une longue durée,

## locaux commerciaux 120 m2 minimum

parterre; se chargerait des frais de rénovation.

Faire offres sous chiffres 44-60571 à Publicitas, case postale, 8021 Zurich.

Couple retraité cherche appartement minimum 2 1/2 pièces rez ou 1er, mi-confort, à la campagne, éventuellement achat d'une petite maison ou ferme modeste. Faire offres sous chiffres CF 852 ou téléphoner au (01) 35 35 82.

Je cherche à louer appartement neuf, 3-4 chambres, à Neuchâtel ou aux environs immédiats.

Adresser offres écrites à 64-918 au bureau du journal.

### URGENT!

2 jeunes filles, 19 ans, Suissesses allemandes, cherchent un appartement de 2 pièces à Neuchâtel ou aux environs pour le 20 avril. Ursula Erb, Langbreststrasse 3, 8953 Dietikon. Tél. (01) 88 18 25.

Nous cherchons appartement de 3 pièces, pour fin juin, aux HAUTS-GENÈVEYS ou aux alentours. Ecrire sous chiffres LW 923 au bureau du journal.

Couple cherche à louer villa

ou appartement à Neuchâtel ou aux environs, dans situation tranquille. Adresser offres écrites à IS 920 bureau du journal.

Nous cherchons pour notre personnel

## APPARTEMENTS

de 2, 3 ou 4 pièces, à Neuchâtel ou région ouest de la ville, jusqu'à Boudry. Loyers raisonnables. Prière de faire offres écrites ou de téléphoner au (038) 21 11 45, Interne 238. Fabrique de Tabac Réunies S.A., Neuchâtel.

La Cité Universitaire cherche, pour la rentrée d'avril et pour les cours d'été,

## chambres pour étudiants

Tél. (038) 24 68 05.

## MIGROS

Nous cherchons pour l'une de nos employées

## appartement de 2 1/2 ou 3 pièces

dans la région de Neuchâtel.

Adresser offres ou téléphoner à la Société Coopérative MIGROS NEUCHÂTEL, service du personnel, tél. (038) 33 31 41, pendant les heures de bureau.

(Lire la suite des annonces classées en page 6)

# PANESPO

## NEUCHÂTEL

Samedi 7 avril 1973

Dimanche 8 avril 1973

de 9 h à 22 heures

# GRANDE EXPOSITION

AUTOS - BATEAUX - MOTOS  
CARAVANES

**ENTRÉE LIBRE**

## Fleurs de coton



Pyja-short, encolure ronde, très agréable, mêmes teintes:

**26.90**

Chemise de nuit longue, assortie, fermeture à boutons:

**39.90**

Shorty en jersey coton, dessin fleurs très gai, coloris rouge/blanc ou jaune/blanc, du 38 au 44:

**29.90**

C'est une nouveauté de notre assortiment: de ravissantes tenues de nuit ou d'intérieur, toutes en jersey coton fleuri, coloré, agréable et doux.

**armourins**  
neuchâtel

### MARCHÉ AUX PUCES

Samedi dès 9 heures, à **ROCHEFORT**

### LA COULEUR

chez vous sans problèmes !  
Le plus grand choix des meilleures marques

**PHILIPS - MÉDIATOR - NOVAK -  
CARAD - LOEWE-OPTA - SONY -  
HITACHI**

Livré et installé par nos spécialistes.  
Essai gratuit livrable tout de suite.

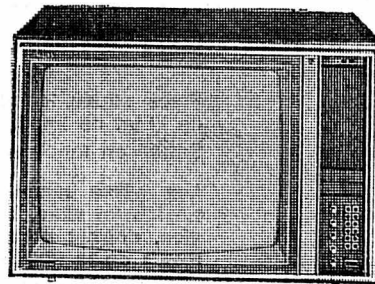

Facilités de paiement - Service rapide et consciencieux, garantie de la meilleure qualité.  
Bonnes conditions de reprise de votre TV.

A partir de Fr. **1380.-**

**Jeanneret & C<sup>ie</sup> sa**  
**Au Confort Ménager**

Seyon 26 - 28 - 30 • Neuchâtel • Téléphone 24 57 77

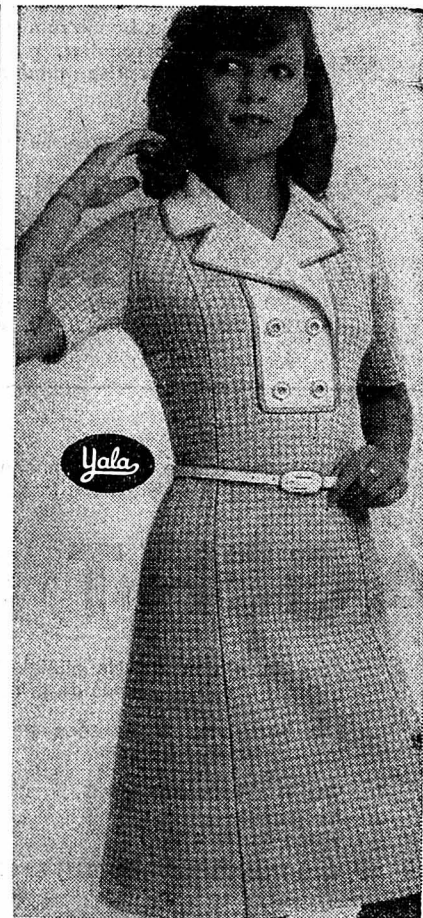

Un modèle printanier

*Steudler*

Serre 9 (1er étage). Tél. 25 57 65  
Spécialiste du beau jersey  
Rayon pour dames de taille  
confortable  
Manteaux térylène dames, messieurs  
Ouvert le mercredi et le samedi  
tout le jour

**Araldite<sup>®</sup> n'est pas  
un adhésif,  
mais une technique:  
la meilleure et  
la plus  
simple pour assembler  
deux matériaux  
quels qu'ils soient.**



Araldite Rapide (rouge) convient particulièrement aux petits travaux. Car le mélange ne peut être travaillé que pendant 6 à 8 minutes. Au-delà de ce délai, il commence à durcir. 10 minutes après l'assemblage, le joint est autoportant. Au bout de 2 à 4 heures, il peut être mis en service.

Araldite Standard (bleu) convient particulièrement aux grands travaux. Car le mélange peut être travaillé 1 à 2 heures durant. Dans l'espace de 6 à 8 heures, le joint est autoportant. Après 24 heures, il peut être mis en service.

**Araldite défie le temps.**  
CIBA-GEIGY

OFFRES D'EMPLOIS

OFFRES D'EMPLOIS

OFFRES D'EMPLOIS

MIGROS

cherche à son siège central de Marin (transport depuis Saint-Blaise assuré par nos soins, secteur administratif

employé

possédant si possible une formation commerciale, aimant les chiffres, connaissant le français et l'allemand, apte à s'occuper de divers travaux comportant des responsabilités. Age 28 à 35 ans.

Place stable, bonne rémunération, horaire de travail régulier, avantages sociaux d'une entreprise moderne, restaurant d'entreprise.



Adressez offres ou téléphoner à la Société Coopérative MIGROS NEUCHÂTEL, service du personnel, case postale 228, 2002 Neuchâtel, tél. (038) 33 31 41.

Entreprise suisse de la branche Alu, stores, portes de garages et revêtements intérieurs cherche

AGENT

pour la région de Neuchâtel. Reprise d'un rayon établi. Salaire au-dessus de la moyenne.

Les personnes intéressées peuvent s'adresser ou faire des offres à :

WOLF - Profilerwerk A.G. Succursale Place du Marché 8.

1820 MONTREUX. Tél. (021) 62 11 90.



cherche pour entrée immédiate ou à convenir

manœuvres

pour différents travaux d'atelier.

S'adresser à UNIVERSO S.A. No 30, rue du Locle 30, 2300 la Chaux-de-Fonds. Tél. (039) 26 06 06.

AUVERNIER

Pour la distribution de notre journal dans le secteur du bas d'Auvernier, nous cherchons un (e)

PORTEUR (EUSE) DE JOURNAUX

Mise au courant de plusieurs jours. Bonne rétribution. Entrée en service mardi 24 avril.

Pour tous renseignements et offres de service, s'adresser à la

FEUILLE D'AVIS DE NEUCHÂTEL, Service de distribution, 4, rue Saint-Maurice, 2001 Neuchâtel. Tél. 25 65 01.

Nous cherchons, pour le responsable d'un groupe de produits, une

SECRÉTAIRE

Ce poste de travail, venant d'être créé, offrira à notre future collaboratrice une activité variée, qui néanmoins comprendra essentiellement des travaux de correspondance, surtout en allemand et en français, mais aussi un peu en anglais.

Outre une formation commerciale, ce poste requiert des connaissances linguistiques en rapport avec le champ d'activité décrit, ainsi que l'aptitude à travailler de manière indépendante et le sens de l'organisation.

Lieu de travail situé à proximité du centre. Choix entre l'horaire de travail normal et l'horaire anglais. Restaurant pour le personnel.



Télécommunication, électronique, mécanique de précision.

Bureau du personnel Belpstrasse 23, 3000 Berne 14. Tél. (031) 65 21 11.

Voulez-vous déterminer vous-même votre revenu et être indépendant ?

Nous vous en offrons la possibilité en vous proposant la représentation régionale exclusive d'un produit de nettoyage éprouvé, encore non introduit sur notre marché. Un investissement minime vous donnera des chances de réaliser des gains élevés. Nous sommes à même de vous le prouver ou écrivez-nous à :

RAYLA S. à r. l., case postale, 1162 Saint-Prex.



GALENICA S.A.

Produits pharmaceutiques en gros cherche

JEUNES FILLES ou JEUNES GENS

pour son département IBM.

Travaux divers, variés et intéressants. Place stable et avantages sociaux d'une entreprise moderne. Semaine de 5 jours.

Faire offres à Galenica S.A., case postale 228, 2002 Neuchâtel. Tél. (038) 21 11 25.

Pour compléter leur personnel, les Etablissements de la Plaine de l'Orbe cherchent

gardien-chef d'atelier reliure

Place stable, conditions selon statut du personnel de l'Etat de Vaud.

Entrée en fonction : immédiate ou à convenir.

Les offres manuscrites, accompagnées d'un bref curriculum vitae, de références et du livret de service, doivent parvenir à la direction des Etablissements de la Plaine de l'Orbe, 1350 Orbe.



WATCH CO S.A.

cherche pour travail en atelier :

HORLOGERS DÉCOTTEURS PERSONNEL FÉMININ

ainsi que

DÉCOTTEURS À DOMICILE

S'adresser à Nobellux Watch Co S.A., rue du Seyon 4, 2001 Neuchâtel. Tél. (038) 24 16 41.



GAIN ACCESSOIRE SECURITAS S.A.

engage des :

GARDES AUXILIAIRES

et

JEUNES DAMES

(travail en uniforme d'hôtesse).

Occupation sur mesure durant loisirs par activité auxiliaire dans rayon de domicile (surveillance, contrôles d'entrées, services de caisse lors de manifestations).

Téléphoner au (038) 24 45 25 ou écrire à : SECURITAS S.A., rue du Tunnel 1, case postale, 1000 Lausanne 17.

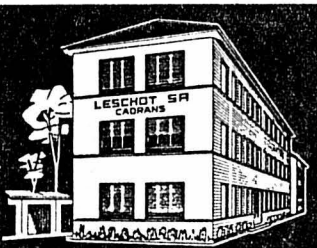

LESCHOT S.A.

Fabrique de cadrans

Mail 59

2002 NEUCHÂTEL

Tél. (038) 25 84 44

engage immédiatement ou pour date à convenir

frappeur

ou personne habile désirant acquérir cette formation, ainsi que des

ouvrières

pour travaux propres et variés. Les personnes intéressées sont priées de se présenter ou de prendre rendez-vous par téléphone, No 25 84 44.



cherche, pour sa Direction générale à Lausanne,

UN ASSISTANT DE DIRECTION

attaché au responsable de son réseau de distribution en Suisse. Cette fonction très variée prévoit l'assistance directe du supérieur, notamment en matière de calculs de rentabilité, de préparation de dossiers et d'élaboration de budgets.

Excellentes possibilités d'avancement à personne dynamique possédant une bonne formation commerciale.

Adresser offres écrites à AGIP (Suisse) S.A., bureau du personnel, case postale, 1000 LAUSANNE 4 (éventuellement prendre contact par téléphone au (021) 20 61 11, interne 37).

GRAND GARAGE DE LA PLACE engage, pour date à convenir,

magasinier en pièces de rechange

Place stable et bien rétribuée. Horaire de travail régulier. Avantages sociaux.

Faire offres sous chiffres P. A. 927 au bureau du journal.

Pour la gérance de notre magasin d'HORLOGERIE-BIJOUTERIE (Littoral neuchâtelois), nous désirons engager un

horloger complet

capable, aimant les relations avec la clientèle et désirant se créer une situation d'avenir.

Faire offres sous chiffres 28-900087 à Publicitas, 2001 Neuchâtel.

URGENT

ARO S.A.

Fabrique d'appareils électroménagers 2520 la Neuveville, engagerait immédiatement (éventuellement pour date à convenir), pour son service d'exportations,

EMPLOYÉE (É)

conscientieuse et dynamique. Bonne formation commerciale désirée ainsi que connaissance des langues allemande et anglaise.

Poste d'avenir pour jeune employée (é) capable et ayant de l'initiative.

Travail très intéressant, ambiance agréable, horaire souple.

Faire offres écrites ou téléphoner à :

ARO S.A. LA NEUVEVILLE. Tél. (038) 51 20 91 (interne 12, éventuellement 26).

Famille franco-américaine cherche une aide familiale

expérimentée, parlant le français, pour une durée de 6 à 9 mois, à partir du mois de juin. Il s'agirait d'aider la jeune maman qui attend un second bébé pour fin septembre, de s'occuper de sa petite fille de 3 ans et de la conduite de la maison. (Avons femme de ménage).

Nous offrons chez nous une belle chambre avec salle de bains privée attenante, ceci dans un quartier résidentiel de Kilchberg, à 5 minutes de Zurich, ainsi qu'un bon salaire et une atmosphère sympathique et cultivée.

Dr R.-H. Asquith, Weinbergstrasse 48, 8802 Kilchberg. Tél. (01) 91 12 03.

Serrurier

est cherché par petite entreprise ; travail varié et intéressant.

Tél. 41 13 62, heures des repas.

La confiserie tea-room P. Hess, Treille 2, 2000 Neuchâtel,

cherche

SERVEUSE

Bata Hot-Spot, fbg du Lac 2, Neuchâtel, cherche

VENDEUSE

Débuteuse acceptée. Entrée immédiate. Tél. 25 23 74.

Industrie ayant un nouvel essor cherche, pour fin avril,

ouvriers, ouvrières

ayant si possible déjà travaillé sur les ébauches d'horlogerie.

Climat de travail agréable et possibilités de gain intéressantes.

Faire offres à René Besançon, 141, route de Soleure, 2500 Bièlme. Tél. (032) 41 26 33.

SEULEMENT 35 CENTIMES LE MOT!

C'est le prix d'une

petite annonce au tarif (très) réduit qui

- vous facilite la vente et l'achat de tous objets, meubles, vêtements, skis, chaussures, etc. (véhicules à moteur exceptés) ; vous permet de trouver une chambre, un garage ou un appartement à louer ; vous aide à trouver une femme de ménage, une garde d'enfants, etc. ; vous procure un emploi à plein temps ou à temps partiel.

(Annonces commerciales exclues)



Terreaux 9-NEUCHÂTEL Tél. (038) 25 48 33

Employée de bureau

habile sténodactylo est cherchée pour nos services de correspondance, de gérances et de contentieux.

Nous cherchons également une

employée de bureau sténodactylo

à la demi-journée selon horaire à convenir.



MANPOWER recrute

UNE INSTRUMENTISTE pour salle d'opération (éventuellement à temps partiel)

Neuchâtel, 8a, rue du Seyon - Tél. 24 76 76

Vous pouvez maintenant réserver à l'avance votre travail à Manpower. Ticket de réservation en poche, vous serez payé quoi qu'il arrive.

Advertisement for 'Tout le monde il est gentil à la QUINZAINE DE NEUCHÂTEL' with dates 22 MAI - 3 JUIN 1973.

DEMANDES À LOUER

On cherche à louer

pour juillet, villa, chalet, bungalow ou caravane à proximité d'un lac. Téléphoner dès 18 h 30 au (022) 48 00 03 ou écrire à case postale 27, 1228 Plan-les-Ouates.

Appartement 2 pièces

ou studio moderne meublés, avec téléphone, région Neuchâtel ou aux environs.

Tél. (038) 33 36 00.

APPARTEMENTS DE VACANCES

CERVIA ADRIATIQUE EN 1973: à louer MAISONS ET APPARTEMENTS DE VACANCES. Tout confort. Plage privée. Prix exceptionnels. Renseignements: J.P. Tripiemmer, case postale 6300 Zoug 5, T. 042/21 12 09

CHATEAU-D'ŒX VACANCES DE PAQUES

Appartement neuf

de 4 pièces, 6 lits, à louer pour 10 ou 15 jours, 600 fr.

Agence Lenoir S.A. Tél. (029) 4 60 95.

CHAMBRES

A louer pour le 25 avril 1973, au fbg de l'Hôpital 35, à Neuchâtel,

1 chambre indépendante

Prix de location mensuelle : Fr. 63.—, charges comprises.

Pour visiter: M. Gummy, concierge, fbg de l'Hôpital 37, 2000 Neuchâtel. Tél. 24 08 44.

Pour traiter: TRANSPAN S.A.,

Länggasstrasse 54, 1 3000 Berne 9. Tél. (031) 23 57 65.

LA CHAUX-DE-FONDS - LA CHAUX-DE-FONDS - LA CHAUX-DE-FONDS

# Payement du lait à la qualité: la Fédération laitière explique la nouvelle réglementation

**De notre correspondant :**  
 Nombres furent, hier après-midi, les producteurs de lait du district de la Chaux-de-Fonds qui répondirent à l'invitation de la Fédération laitière neuchâteloise, qui organisait à l'ancien Stand une séance d'information sur les nouvelles réglementations instituées par les autorités fédérales.

En ouvrant la séance, M. Willy Boss, président de la Fédération laitière cantonale, rappela brièvement les raisons de cette journée d'information, soit la mise en vigueur depuis le 1er janvier du nouveau règlement de livraison du lait et de la nouvelle ordonnance sur l'inspection des mamelles, ainsi que le nouveau règlement, appliqué dès le 1er mai, sur le paiement du lait à la qualité. Changements importants, donc, qui intéressent directement les producteurs de lait et qui justifiaient la mise sur pied d'une telle réunion.

**UNIFICATION**  
 C'est à M. Chappuis, inspecteur cantonal, qu'il appartient de présenter ces nouvelles dispositions. Depuis le début de cette année, un régime d'unification des paiements du lait de production et de consommation, a été instauré dans l'ensemble de la Confédération. Son application est du ressort des diverses fédérations. Pour ce qui est de la fédération neuchâteloise, la mise en pratique de ces directives ne devrait pas poser de problèmes, puisque toutes les analyses sont déjà centralisées à Neuchâtel et que, d'autre part, il existe déjà un service qui s'occupe de l'inspection des mamelles. M. Chappuis a tenu à souligner que ces décisions étaient toutes dictées par les autorités fédérales et qu'elles n'étaient donc pas le fruit des idées des délégués des producteurs de lait. Néanmoins l'orateur remarqua aussi que l'Union centrale des fédérations avait soumis en 1969 un rapport à la division de l'agriculture et qu'un sein du groupe de travail nommé en 1971 pour l'élaboration du nouveau règlement du prix du lait les producteurs avaient été représentés.

**LES CRITERES DE QUALITE**  
 Plusieurs critères ont été retenus pour apprécier la qualité du lait. Le premier repose sur le dénombrement des bactéries. On pourra ainsi estimer qu'un lait révélant à l'analyse 30.000 bactéries par millilitre est un lait relativement bon. Ainsi déterminée la proportion de bactéries permettra d'établir une échelle de classes de lait. Les classes contenant une trop forte proportion de bactéries seront pénalisées par une dépréciation de leur prix de vente. Les laits contenant moins de 80.000 bactéries par ml ne subiront aucune déduction

## Au tribunal de police

(c) Dans son audience de mercredi dont nous avons rendu compte hier, le tribunal de police de la Chaux-de-Fonds a également condamné A. D., pour infraction à la LCR et la LF sur les stupéfiants, à 80 jours d'emprisonnement, sous déduction de 13 jours de détention préventive, à 100 fr. d'amende et 410 fr. de frais; le tribunal a en outre révoqué le sursis accordé le 10 août 1971 par le tribunal de police de Lausanne et a ordonné la mise à exécution de la peine de 10 jours d'emprisonnement.

## Enfant imprudent renversé

(c) Hier vers 7 h 50, le jeune écolier Giuseppe Speranza, domicilié à la Chaux-de-Fonds, s'est imprudemment élané sur la M. de Cernier, qui montait la rue des Armes-Réunies, sur le ponton séparant les Russes Numa-Droz et de Progrès, au moment où survenait une voiture conduite par Mme A. M. de Crier, qui montait la rue des Armes-Réunies. L'enfant a heurté le flanc de la voiture. Il a été transporté en ambulance à l'hôpital. Il souffre d'une commotion cérébrale et d'éraflures multiples.

## Aujourd'hui dans les montagnes

### La Chaux-de-Fonds

**CINÉMAS**  
**Corso :** 20 h 30, « Dom Juan 73 » (18 ans).  
**Eden :** 20 h 30, « Le Flingueur » (18 ans); 23 h 15, « L'amour insensé des jeunes épouses » (20 ans).  
**Plaza :** 20 h 30, « Le dictateur » de Chaplin (16 ans).  
**Scala :** 19 h et 21 h, « La Conquête de la planète des singes » (16 ans).  
**TOURISME :** Bureau officiel de renseignements : 84, av. Léopold-Robert, tél. (039) 23 36 10.  
**DANSE ET ATTRACTIONS**  
**Rodeo-club bar 72 :** 21 h - 4 h.  
**Le Scotch :** 21 h - 4 h.  
**La Boule d'or :** 21 h - 4 h.  
**Cabaret 55 :** 21 h 30 - 4 h.  
**Le Domino :** 21 h - 4 h.  
**EXPOSITIONS**  
**Musée d'horlogerie :** les collections.  
**Musée d'histoire naturelle :** dioramas et collections.  
**Musée des beaux arts :** tapisseries et tentures d'artistes neuchâtelois.  
**Musée d'histoire :** fermé.  
**Galerie du manoir :** Giovanna Aragli, peintures.  
**Galerie de la Marge :** Serre, dessins d'humour noir.  
**Galerie-club :** Renata Vaucher de la Croix, pastels, aquarelles et dessins (dernier jour).  
**Hall de Musica-théâtre :** dessins de Zouc, vue par Roger Montandon.  
**Vivarium de la Bonne-Fontaine :** fermé pour cause de transformations.  
**THÉÂTRE**  
**Théâtre municipal :** 20 h 30, « L'alboum de Zouc », par Zouc.  
**Théâtre ABC :** 20 h 30, « I Colombaioni » dans leur nouveau programme.  
**Petite salle du TPR :** 20 h 30, « Blues et Gospel » avec le groupe Sial.  
**Permanences médicale et dentaire :** en cas d'absence du médecin de famille, téléphone 22 10 17.  
**Pharmacie d'office :** Versoix, 1, rue de l'industrie, jusqu'à 21 h, ensuite tél. 11.

### Le Locle

**CINÉMAS**  
**Casino :** 20 h 30, Quelqu'un derrière la porte (16 ans); 23 h 30, Orgies (18 ans).  
**Lux :** 20 h 30, L'attentat (16 ans).  
**TOURISME :** Bureau officiel de renseignements : Henry Grandjean 5, téléphone (039) 31 22 43.  
**Pharmacie de service :** Mariotti. Dès 21 h, tél. 17.  
**Permanences médicale et dentaire :** en cas d'absence du médecin traitant, tél. 17 ou le service d'urgence de l'hôpital, téléphone 31 52 52.

à leur prix de vente; les laits présentant de 80.000 à 200.000 bactéries par millilitre subiront une déduction d'un centime par kilo et les laits ayant plus de 200.000 bactéries au ml verront leur prix diminué de 3 c. par kilo sur le mois en cours et cela dès le 1er mai.

**ANTIBIOTIQUES**  
 Autre considération qui retiendra les inspecteurs la teneur en substances antibiotiques, qui proviendraient du traitement des vaches malades, ou de substances inhibitrices qui influent directement l'acidification du lait. Cette acidité sera mesurée par des indicateurs du pH. Troisième critère important, la teneur du lait en cellules, résidus qui proviennent du sang de la tétine, par suite d'une infection. Les vaches souffrant de telles affections présentent un taux supérieur à 350.000 cellules par millilitre. Les producteurs ne pourront présenter trois fois sur cinq mois un lait qui révélerait à l'analyse une telle proportion. Il faut dire d'emblée que ce n'est généralement pas le cas et que le service

## Passante renversée

(c) Hier vers 9 h 45, M. A.J., domicilié à Neuchâtel, circulait au volant d'un fourgon portant plaques vaudoises, de la rue du Pont en direction ouest. Parvenu à l'intersection de la rue du Vieux-Cimetière, le véhicule glissa sur la chaussée verglacée par suite de nouvelles chutes de neige et se mit en travers de la route.

Le fourgon heurta alors au passage Mme Delfina Wicki, de la Chaux-de-Fonds, qui cheminait sur la route dans le même sens que le véhicule. Souffrant d'une profonde plaie à la jambe gauche, Mme Wicki a été transportée à l'hôpital en ambulance. Quant au fourgon, il a fini sa course contre un véhicule stationné au nord de la rue du Pont. Dégâts aux véhicules.

## Sexagénaire renversée

(c) Au volant d'un fourgon, M. A. J., domicilié à Neuchâtel, circulait hier vers 9 heures 45 rue du Port, à la Chaux-de-Fonds. A la hauteur de la rue du Vieux-Cimetière, son véhicule a dérapé et renversé Mme Delphine Wicki, 60 ans, domiciliée en ville, qui marchait sur le bord de la chaussée. Mme Wicki, souffrant d'une profonde plaie à la jambe gauche, a été hospitalisée.

## Etat civil de la Chaux-de-Fonds (5 avril)

**NAISSANCES :** Pelot, Esther-Isabelle, fille d'Eric-Théophile-alexis, employé de bureau et de Isabelle, née Kiener, Valleraire-Francois-Javier, fils de José, chauffeur et de Canosanto, née Romero. Hildbrand, Myriam-Joëlle, fille de Jean-Jacques, comptable et de Marlyse-Elisabeth, née Guy. Vieille, Christian-Joël, fils de Roger-Charles-Ali, né canicien et de Nicole-Andrée, née Donzé. Matthéy de l'Endroit, Valérie-Mauricette, fille de Maurice-Marcel, ferblantier-appareilleur et de Marie-Antoinette-Nelly, née Erard. Tarant, Patrick, fils de Willy-Antonia-Angelo, bijoutier et de Ada, née Maddalena. Leutenberger, Steve-André, fils de Bruno-André, chef de rayon et de Marlis, née Bannetier. Hasler, Anne-Sabine, fille de John-Daniel, professeur et de Lucette-Nelly, née Monnier.

**PROMESSES DE MARIAGE :** Stauffer, Florian-Emile, imprimeur et Morand, Eliane-Alberte; Gatti, Berardo, peintre en carrosserie et Chicchirichi, Sandrina. Gabus, Jean-Claude, technicien et Berger, Anne-Marie. Ducommun-dit-Verron, Enrico-Antonio-Mario-Adolfo, empl. bureau et Knecht, Nicole-Françoise.

**MARIAGE CIVIL :** Graf, Jean-François-André, étudiant et Rivier, Isabelle-Marie.

**DÉCÈS :** Woog, née Hirschi, Blanche-Alice, née le 11 mars 1898, veuve de Paul-Samuel, Postiers 27. Lardon, née Stäger, Louise, ménagère, née le 30 mars 1898, veuve de Lardon, Marcel, dom. Succès 17.

## Informations horlogères

### La montre-réveil qui ne se remonte plus...

Un an après avoir lancé la montre bracelet réveil «Memotron» avec mouvement automatique, Nepro présente à la Foire de Bâle 1973 la première montre-bracelet - réveil avec sonnerie et mouvement à pile. A l'instar du modèle automatique, cette nouvelle «Memotron» à pile, type 651, est équipée d'un générateur acoustique puissant. Le son électronique est émis par le verre de la montre utilisé comme membrane acoustique. La sonnerie fonctionne automatiquement pendant cinq minutes. La durée de vie de la pile atteint une année pour un usage normal. La nouvelle «Memotron 651» possède en plus un système de sonnerie unique permettant de régler le réveil sur un cycle de 24 heures.

Muni d'un dispositif antichoc, le mouvement à pile à haute fréquence offre en outre un calendrier et une seconde au centre. Nepro livre la «651» en boîte acier étanche avec un cadran lumineux aux index en relief.



En avant-dernière page : pousseuse technique de Zenith Time

de dépistage des maladies de mamelles procéderait à un examen dès le deuxième test positif consécutif.

**L'ODEUR ET LA SAVEUR...**  
 Enfin, dernier critère, celui-là purement qualitatif, et le seul que le consommateur peut lui-même prendre en considération: l'odeur et la saveur du lait. ais une telle réclamation de la part du client ne saurait être adressée au producteur qu'en cas de défaut marqué à la consommation, odeur ou dépôt. Une dépréciation du prix du lait est aussi prévue en ce cas-là. A noter que le producteur du lait n'encourt pas seulement de telles diminutions du prix de vente s'il ne se conforme pas aux nouvelles prescriptions, mais qu'il peut aussi se voir infliger des amendes, si son lait révèle à l'analyse une trop forte teneur en substances antibiotiques ou inhibitrices.

**PROPRETE**  
 M. Chappuis prit encore soin de rappeler quelques principes que les producteurs



Une assemblée attentive, mais qui ne boit pas de lait... (Avipress - Robert)

## VAL-DE-RUZ

### CERNIER

#### Succès du championnat de quilles sur asphalte

(c) Le championnat de quilles sur asphalte organisé récemment par la société des joueurs de quilles «La Couronne», de Cernier, a remporté un grand succès. Une centaine de joueurs se sont affrontés sur les pistes en excellent état du restaurant du les Mars. Le record des pistes a une nouvelle fois été battu. Laurent Némiz de Dombresson a totalisé 1830 quilles en 200 coups.

**Résultats.** — **Cat. I :** 1. Laurent Némiz, Dombresson, 1830 points; 2. André Schliechtig, Bévillard, 1791; 3. Oscar Rindlisbacher, Bière, 1752.

**Cat. II :** 1. Pierre Chambetaz, Marly-le-Grand, 1798; 2. Giovanni Turale, la Chaux-de-Fonds, 1780; 3. Roméo Rota, la Chaux-de-Fonds, 1764.

**Cat. III :** 1. Mauro Fachin, Nidau, 1746; 2. Louis Leggeri, la Chaux-de-Fonds, 1721; 3. Raymond Demierre, Onex, 1717.

**Cat. IV :** 1. Jean-Claude Grob, Neuchâtel, 1685; 2. Casimir Sudan, Neuchâtel, 1667; 3. Charles Golay, le Locle, 1642.

**Cat. S I :** 1. André Chervet, le Locle, 1713; 2. Edgar Humbert-Droz, le Locle, 1640.

**Cat. S 2 :** 1. Georges Stehle, la Chaux-de-Fonds, 850; 2. André Guinand, la Chaux-de-Fonds, 850; 3. Paul Dubied, Praz-Vully, 834.

**Cat. dames :** 1. Alice Buhler, la Chaux-de-Fonds, 821; 2. Huguette Monnier, la Chaux-de-Fonds, 745; 3. Thérèse Stehle, la Chaux-de-Fonds, 745.

**Non-membres :** 1. Linus Rætz, Fribourg, 1024; 2. Raymond Favre, le Col-des-Roches, 973; 3. Nello Di Pampeo, Fontainemelon, 928.

### CARNET DU JOUR

**Pharmacies de service :** Marti, Cernier, Piargiovanni, Fontaines.  
**Permanence médicale et dentaire :** votre médecin habituel.

### YAUD

#### Assemblée des éleveurs bovins moudonnais

**De notre correspondant :**  
 Le syndicat d'élevage bovin de Moudon et environs a tenu son assemblée générale à l'auberge de la Douane, sous la présidence de M. Adolphe Duc, qui salua parmi les invités MM. Fernand Pidoux, président honoraire des fédérations vaudoise et suisse de la race tachetée rouge, et René Mommer, directeur de l'école cantonale d'agriculture de Grange-Verney.

Le procès-verbal de la dernière assemblée, ainsi que les comptes, ont été approuvés. Le comité fut ensuite réélu sans changement. La commission de gestion sera formée de : MM. Ernest Mischler, André Mayor et Georges Dutoit, suppléant. M. Paul Habegger sera le délégué à Lausanne pour 1974.

M. J. Troillet, délégué à l'assemblée générale de la fédération vaudoise à Lausanne, a ensuite montré que si le nombre des syndicats reste stationnaire, en revanche, les membres diminuent, ceux-ci ayant passé de 3890 à 3076, soit une diminution de 184 sociétaires, ce chiffre représentant les exploitations agricoles disparues. Aujourd'hui, le nombre de vaches soumises au contrôle laitier est de 31.402. Le nombre d'inséminations du centre de Pierre-à-Bot a passé de 42.745 à 46.964 sujets.

M. Mommer, directeur, a encore parlé d'un futur essai sur la co-sanguinité, qui pourrait se faire à Grange-Verney, en accord avec les dirigeants de l'éleva-

ge de la race tachetée rouge.

Enfin, M. Fernand Pidoux, qui se retire de toutes ses activités, a fait quel que recommandations aux participants, affirmant que si les croisements Red-Holstein peuvent apporter une amélioration de la race, on risque aussi la substitution de la race pure du Simmenthal, ce qu'il faut éviter à tout prix, vu qu'elle connaît de nos jours une nette augmentation des exportations à l'étranger. Les éleveurs faisant du croisement devraient garder une partie de leur cheptel en race pure.

#### 1503 tonnes de poissons pêchées en 1972 dans le Léman

Les efforts d'épuration faits pour raffermir le Léman sont-ils déjà en voie de porter leurs fruits? La statistique du service vaudois de la pêche semble se confirmer par d'heureux prémices. En effet, en 1972, les pêcheurs ont « sorti » des eaux redevenues bleues du Léman, 1503 tonnes de poissons se répartissant comme suit : perches, 1.109.602 kilos; brochets, 6342 kg; truites, 7548 kilos; ombles chevaliers, 5421 kg; corégones, 76.657 kg; carpes, 223 kg; goujons, 202 kg; tanches, 1477 kg; vengérons, 255.857 kg; ablettes, 7562 kg; lottes, 30.674 kg; divers, 1470 kg.

## LE LOCLE

### Temple français : Concert de l'ACI

#### Requiem de Fauré

Les mondains parlent de la sérénité souriante du Requiem; les grincheux disent même que Fauré a traduit un sentiment plus platonicien que réellement chrétien. Hier soir, nous avons trouvé dans cette œuvre religieuse un charme non seulement efficace; ce ne sont pas des angouïses ou des terreurs qu'ont exprimées les interventions de la Société Chorale de la Chaux-de-Fonds et de la Chorale mixte de notre ville, mais bien une radieuse et paisible sérénité. Fauré n'a pas voulu effrayer, comme dans les habitudes messes pour les défunts; il a voulu suivre le texte liturgique au plus près de sa conscience. Cette conscience était mondaine; convient-il de la lui reprocher actuellement? Robert Fallier, en artiste et musicien avisé, a dirigé le Requiem avec autant de retenue que de discrétion; il a obtenu des nuances, il a voulu une très grande souplesse et il a trouvé ce lyrisme qui révèle que Fauré possédait le sens du discours contenu et volontairement ascétique.

L'Orchestre du conservatoire de la Chaux-de-Fonds et du Locle apporte une participation discrète; l'organiste Heintger de Vienne trouva des registrations variées (grâce à l'emploi des seuls jeux de huit pieds). Les solistes Wally Staempfli, soprano, et Philippe Huttenlocher, baryton, donnèrent à leurs interventions une sonorité agréable et malléable. A cet égard, l'Offertoire fut le meilleur moment tant par sa polyphonie que par sa tendresse (les choristes usant de demi-teintes très évocatrices). La cantate de Bach extériorisa une impression de paix, grâce à l'excellente qualité des instruments traités en solo.

**Etat civil du 4 avril**  
**PROMESSES DE MARIAGE :** Tripet, Jean-Pierre-Roger-Raymond, décorateur et Bollat, Pierrette-Fernande; Mercier, Adrien-Léon, facteur; PRT et Rey, Christiane; Roy, Michel-Claude-François, monteur en électronique et Griess, Susanne-Monika-Heidrun.  
**NAISSANCES :** Fenaroli, Gustavo-Lorenzo, fils de Renzo, maçon, et de Estré née Rota.  
**DÉCÈS :** Guinand Rose née le 23 juin 1884, ménagère, célibataire.

### Etat civil du 4 avril

Une course sera organisée pour remercier les patrouilleurs scolaires. Qu'il fasse beau ou mauvais temps, elle aura lieu le 12 mai prochain. Une sous-commission formée de Mmes Glück, Götlicher de Mlle Gaschen et de M. Cuendet sera chargée de l'étude de divers règlements scolaires. Enfin, M. J. Marti, inspecteur, sera aux Bénédicts le 11 avril prochain afin de faire un tour d'horizon de problèmes qui se posent durant la nouvelle année scolaire.

## Du côté de la campagne

### Nouvelle élimination de vaches laitières: 100 têtes seront touchées dans le canton

Comme nous l'avons indiqué dernièrement, l'Union centrale des producteurs suisses de lait s'est vue contrainte de demander à la division fédérale de l'agriculture d'organiser une nouvelle campagne d'élimination de vaches laitières, en vue d'alléger à bref délai le marché laitier.

On sait que les livraisons de lait commercial menacent de dépasser, dans l'exercice en cours, de plus d'un million de quintaux la quantité de base dont le prix est garanti par la Confédération.

La campagne a commencé le 19 mars et durera jusqu'en juillet. Elle devrait porter sur une vingtaine de milliers d'animaux. Le contingentement pour le canton de Neuchâtel se situe aux environs de cent bêtes.

#### CONTRIBUTION

La division de l'agriculture se réserve expressément le droit d'interrompre prématurément la campagne ou de procéder à d'éventuelles modifications. Seuls les animaux inscrits aux reprises annoncées auront droit à une contribution par kilo, en fonction de l'âge, de la productivité, etc. Le rendement global (rendement brut à l'abatage et contribution à l'élimination) est

limité vers le haut et fixé à 3200 fr. pour le bétail tacheté et à 3000 fr. pour celui de la race brune. Si ce montant est dépassé, la contribution à l'élimination est réduite en conséquence. Les contributions ne seront versées que sur présentation du certificat d'abatage.

Seront exclues de la reprise, les vaches qui, le jour de l'inscription, n'appartenaient plus à leur propriétaire depuis quatre mois au moins; les bêtes qui ne répondent pas aux conditions de productivité laitière fixées; les vaches qui sont reconnues portantes; les vaches âgées de plus de dix ans; les vaches qui de l'avis des experts cantonaux sont considérées comme des animaux de boucherie pour des raisons de maladie; les animaux réagissant à l'épreuve de la tuberculine ou atteints de brucellose; les vaches enfin qui ne peuvent être exactement identifiées ou celles dont le numéro de la marque métallique ne correspond pas à celui indiqué sur l'attestation concernant la production laitière.

En résumé une campagne bien organisée et qui, on veut l'espérer, portera ses fruits.

## LES BRENETS

### L'hiver (suite) ...

(c) Le blanc réveil, mardi matin, a pu faire craindre que l'hiver lançait une nouvelle offensive. Il y avait en effet quelque 10 cm de neige. Au cours de la journée, les bourrasques succédèrent aux bourrasques, avec quelques interruptions. Fort heureusement, la neige fondait aussitôt qu'elle tombait sur la route préalablement salée.

### A la commission scolaire

(c) M. André Sieber a présidé la dernière séance de la commission scolaire en présence de MM. P. Deléglise, conseiller communal, et P. A. Pélichet, représentant le corps enseignant. La commission s'est d'abord occupée des rapports concernant les transports, le service dentaire, le service médical et les assurances scolaires puis a étudié des points d'ordre interne ayant trait à l'octroi de congés spéciaux, aux jeux de balles dans la cour du collège, à des cas de demandes de scolarisation anticipée, à la réfection des salles de classes, à l'entretien du mobilier et à divers problèmes d'ordre financier. Une mise au concours pour la classe tenue actuellement par deux stagiaires de l'Ecole normale a été annoncée.

La fête des promotions aura lieu le 30 juin. Les sociétés locales en feront une véritable fête villageoise avec cortège, jeux l'après-midi et bal le soir. Ainsi y associerait-on toute la population.

Une course sera organisée pour remercier les patrouilleurs scolaires. Qu'il fasse beau ou mauvais temps, elle aura lieu le 12 mai prochain. Une sous-commission formée de Mmes Glück, Götlicher de Mlle Gaschen et de M. Cuendet sera chargée de l'étude de divers règlements scolaires. Enfin, M. J. Marti, inspecteur, sera aux Bénédicts le 11 avril prochain afin de faire un tour d'horizon de problèmes qui se posent durant la nouvelle année scolaire.



**Dans 7 jours coup d'envoi du jeu Cavallino!**

**Avec 7 grands prix, parmi lesquels: une Chrysler 2 litres Firestone**



AMEUBLEMENT



P. Guinand

LA CHAUX-DE-FONDS

bd des Eplatures 44  
à proximité de l'aérodrome

Tél. (039) 22 37 77

UNE DES PLUS GRANDES  
SURFACES DE SUISSE  
AU CHOIX UNIQUE  
AVEC GRAND PARC PRIVÉ  
POUR CHAQUE CLIENT

## Notre spécial

Lingerie comprenant : deux magnifiques matelas, deux sommiers rembourrés, pieds et tête réglables. Spécial cadeau : deux duvets piqués daaron. Prix spécial de Fr. 1400.—

## Notre spécial

Chambre à coucher originale lyonnaise, bois palissandre, capitonnée nylon, comprenant : une armoire 4 portes avec éclairage, deux tables de nuit rondes incorporées, radio, tête de lit avec entourage lumineux, coiffeuse française. Une exclusivité DED, au prix spécial de Fr. 2900.—

## Notre spécial

Magnifique parol murale par éléments de 1 mètre de largeur à l'infini, avec bar, vitrine, couleur blanche, côtés bruns. Une exclusivité DED, au prix spécial de Fr. 650.—

## Notre spécial

Garniture de salon grand classique, comprenant : 1 canapé haut dossier avec oreillettes sur côtés et deux fauteuils dito, véritable cuir, couleur beige, au prix spécial de Fr. 6990.—

## Notre spécial

Magnifique chambre d'enfants stylisée blanche avec baquettes dorées comprenant : 1 armoire avec penderies, bureau à tiroirs, un lit avec tiroir pour rangement literie, table de nuit, au prix spécial de Fr. 1400.—

QUALITÉ DE LA VIE...  
et santé publique

Une Initiative socialiste a permis d'amorcer le développement de la santé publique dans le canton de Neuchâtel. C'est une réalité.

Mais les coûts hospitaliers explosent ! C'est une autre réalité dont les habitants des villes de Neuchâtel et de la Chaux-de-Fonds subissent lourdement les retombées.

Les partis bourgeois, soucieux de défendre leurs privilèges, s'opposent à la mise en application d'une politique cantonale complète dans le domaine hospitalier. Les possibilités d'améliorer les soins donnés à l'ensemble de la population s'en trouvent freinées, et les personnes âgées en font particulièrement les frais.

Pour une politique hospitalière cohérente,  
pour un meilleur développement de la santé publique,

## VOTEZ LA LISTE BLEUE

PARTI SOCIALISTE  
SECTION DE NEUCHÂTEL

ARRIVAGE DU PAYS

## AGNEAU frais et CABRI frais

entiers ou au détail

## RECETTE : Cabri sauté à la forestière

Faire revenir du cabri coupé en morceaux dans de la graisse très chaude. Ajouter 1 gousse d'ail et une cuillerée de purée de tomate, saupoudrer légèrement de farine et rôtir le tout encore quelques minutes. Mouiller avec un peu de vin blanc et de bouillon, ajouter un bouquet garni, couvrir et cuire à petit feu pendant 30 à 40 minutes.

Entre-temps, étuver 100 g de champignons de Paris avec 100 g d'oignons perlés dans un peu de beurre. Les ajouter au ragoût et laisser cuire jusqu'à ce que la viande soit tendre (environ 20 à 40 minutes). Puis retirer le bouquet garni, dresser le cabri sur un plat et arroser avec la sauce.

## Lehnherr frères

le magasin spécialisé - Neuchâtel - Tél. 25 30 92

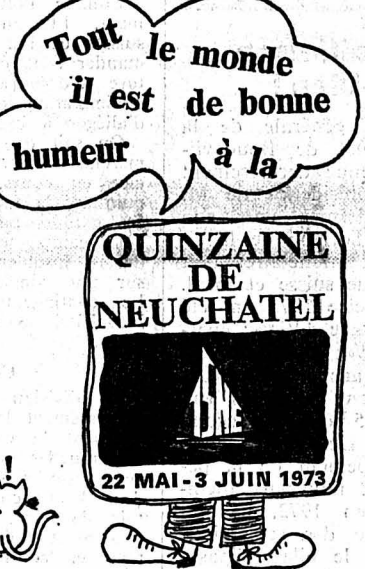

## OFFRES D'EMPLOIS

PHARMACIE NOYER  
3, chemin des Palettes,  
1212 GRAND-LANCY - GENÈVE

cherche, pour son département « BÉBÉ »,

UNE NURSE  
EXPÉRIMENTÉE

et connaissant la vente.

— Place très intéressante pour personne intelligente ayant envie d'élargir son activité  
— Logement assuré.

Faire offres avec photo à M. NOYER, ou prendre rendez-vous par téléphone (022) 43 13 20.

## Les Restaurants Beulac

Neuchâtel - Tél. (038) 24 42 42

cherchent :

SOMMELIERS (ÈRES)  
CHEF DE RANG

pour le restaurant français

## CUISINIER

(chef de partie)  
(pour débutant)

Nous vous prions de prendre rendez-vous aux restaurants.

## Cercle Libéral Neuchâtel

cherche

## SOMMELIÈRE

Congé le dimanche.

Tél. (038) 25 11 30.

La confiserie-pâtisserie P. Hess,  
Trelle 2, 2000 Neuchâtel, cherche  
garçon ou fille, en qualité

## d'aide-laboratoire

## MIGROS

cherche

pour sa centrale de distribution à Marin  
(transport depuis Saint-Blaise assuré par nos soins)boucher-désosseur  
magasinier

au dépt des produits carnés.

Places stables, bonne rémunération, horaire de travail régulier, avantages sociaux d'une entreprise moderne, restaurant d'entreprise.



M - PARTICIPATION

Veuillez adresser vos offres ou téléphoner à la  
Société Coopérative MIGROS NEUCHÂTEL,  
service du personnel, case postale 228,  
2002 Neuchâtel, tél. (038) 33 31 41.La Société Suisse pour l'Industrie  
Horlogère (SSIH)qui groupe en particulier les marques Omega et Tissot  
cherche un

## JURISTE ou ÉCONOMISTE

comme assistant du Secrétaire général

Le titulaire sera responsable d'études dans les secteurs économiques, administratifs et juridiques. Actuellement, des mandats pourraient lui être confiés sur les points suivants :

- relations avec les organisations professionnelles
- tarifs douaniers
- contrats de distribution

Nous demandons :

- formation supérieure (en droit ou en économie)
- maîtrise des langues française et anglaise

Nous offrons :

- travail varié et intéressant
- possibilités de contacts

Faire offres à :

SSIH Management Services S.A.  
Direction du personnel  
Rue Centrale 63, 2500 BienneLE BEY - Marché de gros  
YVERDON

Avenue de Grandson 78 Tél. (024) 2 15 15

## EN ACTION CETTE SEMAINE :

SUGUS le paquet de 1 kg Fr. 5<sup>35</sup> au lieu de Fr. 7.70DAWAMALT la bte de 1 kg Fr. 6<sup>25</sup> au lieu de Fr. 8.30  
+ une balle en cadeauPOIS MOYENS « SAINT-GALL » 6 X 1 kg Fr. 5<sup>50</sup> au lieu de Fr. 8.10RAVIOLIS « SAINT-GALL » 6 X 1 kg Fr. 8<sup>95</sup> au lieu de Fr. 12.30VERMOUTH « BUTON » rouge ou blanc Fr. 5<sup>80</sup> le litre

(par carton de 12 litres, 11 seulement sont à payer)

BROXODENT DE « WALTHER » 55.- au lieu de Fr. 84.-

## GRAND PARKING



## GENDARMERIE NEUCHÂTELOISE

## Jeunes gens...

- vous désirez un travail varié
  - vous êtes dynamiques
  - vous aimez les responsabilités
  - vous souhaitez un avenir sûr...
- ... demandez de la documentation en utilisant le coupon ci-contre.

RECRUTEMENT  
POUR 1974

## Conditions d'admission :

- être âgé de 20 à 27 ans
- avoir une taille d'au moins 170 cm
- justifier d'une bonne conduite
- être incorporé dans l'élite de l'armée.



Nom :

Prénom :

Né le :

Profession :

Adresse :

Téléphone :

A envoyer au Commandement de la Police cantonale, bureau de l'instruction, case postale 854, 2001 NEUCHÂTEL.

Nous cherchons pour le kiosque de la gare de Neuchâtel, des

## remplaçantes

pour quelques jours par semaine.

Les débutantes dans la branche seront mises au courant. Conditions de travail et prestations sociales avantageuses.

Les intéressées sont priées de se présenter directement audit kiosque à la gérante, qui donnera volontiers les renseignements désirés.

Kiosque de la gare de Neuchâtel, tél. 25 40 94.

Hôtel-restaurant réputé cherche :

1 serveuse  
de restaurant  
1 serveuse débutante

Salaire élevé garanti, horaire régulier.

Faire offres à l'hôtel de l'Aigle, 2108 Couvet. Tél. (038) 63 26 44.





Résultats du concours  
« HISTOIRE NEUCHÂTELOISE »

organisé par Union de Banques Suisses Neuchâtel  
et clôturé le 30 mars 1973

Sur les 425 bulletins de participation qui nous sont parvenus, 336 étaient munis des 6 réponses exactes. Le tirage au sort parmi ces 336 bulletins, effectué par Monsieur Jaques Meylan, notaire, à Neuchâtel, a donné les résultats suivants :

- 1er HENRIOUD Jean, Auvernier
- 2me FAHRNY Valentine, Corcelles
- 3me RUSCA Arlette, Neuchâtel

Un vol régional, pour deux personnes à chacun, leur est offert, au départ de Colombier.

20 autres gagnants tirés au sort reçoivent un livre « Canton de Neuchâtel »

32 autres gagnants tirés au sort reçoivent un livre « Jura neuchâtelois ».

En outre, un diplôme sera remis aux 336 concurrents ayant répondu exactement à toutes les questions.

Nous remercions tous les participants de l'intérêt qu'ils ont porté à notre concours et donnons ci-après les réponses exactes :

- 1. Fritz Courvoisier
- 2. Frédéric-Guillaume IV
- 3. Les Bourbakis
- 4. Jean III (d'Aarberg-Valangin)
- 5. Jean-Jacques Rousseau
- 6. Colonel Louis Denzier.

Les noms des 55 gagnants sont affichés dans notre vitrine de la place Pury, jusqu'au 23 avril 1973.

Un livret  
d'épargne-jeunesse,  
voilà pour votre enfant  
un cadeau bien choisi...  
...dont la valeur augmente  
année après année.

Pensez dès aujourd'hui à l'avenir de votre enfant. Ouvrez-lui un livret d'épargne sur lequel vous effectuerez des versements réguliers.

Vous aiderez ainsi votre enfant à prendre un jour un bon départ dans la vie.

Ce n'est pas tout: en lui ouvrant un livret d'épargne-jeunesse UBS, vous posez les jalons de sa future relation bancaire. Il appréciera plus tard d'être client d'une banque présente dans toute la Suisse et qui est à sa disposition pour toute question financière.

Faites le premier pas. Venez nous voir à l'occasion. Votre enfant, un jour, vous en sera reconnaissant.



Union de Banques Suisses



ko 73 D 16

Vichy  
bien frais  
pour une casaque

Casaque en joli vichy  
avec pantalon à revers,  
en gabardine assortie

La casaque 39.— Le pantalon 52.—

Avec timbres COOP ou 5% rabais



La Cité

ALBERT - LOUIS  
CHAPPUIS

sera présent à la  
Librairie



5, rue Saint-Honoré  
2000 Neuchâtel

samedi 7 avril, dès 14 h 30

où il dédicacera son dernier roman

JUSTE AVANT L'ORAGE

qui paraît dans la collection « Mon Village »

Une histoire d'amour dans le cadre de la campagne vaudoise.  
Un roman passionnant, beau, vrai, rude parfois, que vous lirez d'un trait.

Un volume relié, dos gaufré or, 236 pages  
Fr. 11.70 seulement !

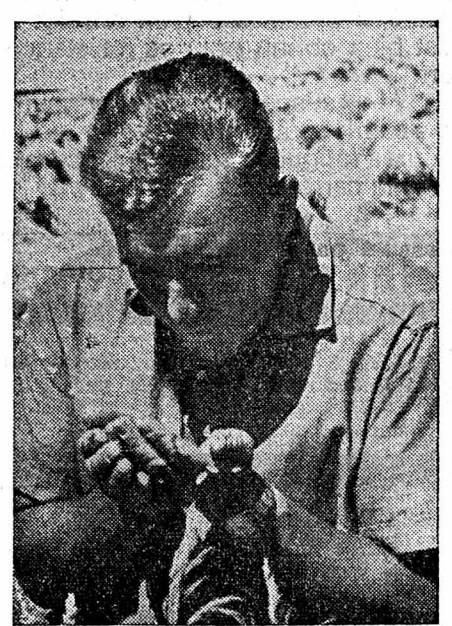

Si vous ne pouvez vous rendre à la librairie le samedi 7 avril, réservez votre volume par téléphone (038) 25 44 66, et nous vous le ferons parvenir dédicacé par l'auteur.

Nos écoles sont ainsi faites que les fils d'ouvriers restent ouvriers et les fils d'avocats deviennent avocats. Pour changer cet ordre bourgeois des choses, il faut une politique nouvelle unissant tous les progressistes. C'est la politique que veut le

POP

Pour un Grand conseil représentant toutes les classes du peuple votez uniquement pour des **agriculteurs - ouvriers - cadres - commerçants - directeurs d'entreprise - professions libérales.**

Toujours plus de papier,  
toujours moins d'efficacité

# Votez pour WILLY BOSS

## OFFRES D'EMPLOIS

### MÉCANICIEN - RÉPARATEUR

pour machines de bureau

- Vous désirez devenir un spécialiste et vous créer une situation intéressante et indépendante.
- Vous possédez quelques années de pratique.
- Vous êtes précis, dynamique et ponctuel.

Notre entreprise vous offre la possibilité d'obtenir un salaire en rapport avec vos capacités.

Avantages sociaux — Semaine de 5 jours — Horaire variable — Ambiance agréable dans locaux modernes et fonctionnels.

Pour tous renseignements, s'adresser à  
OETIKER S. A., av. Léopold-Robert 5, la Chaux-de-Fonds.  
Tél. (039) 23 57 00.

### La Société Suisse pour l'Industrie Horlogère (SSIH)

qui groupe en particulier les marques Omega et Tissot  
cherche pour son secteur Marketing une

## SECRÉTAIRE

d'un directeur de vente

Nous demandons :

- formation commerciale complète ou équivalente
- expérience de secrétariat
- maîtrise de la langue anglaise, en plus du français, connaissance de l'espagnol souhaitée
- sens de l'organisation

Nous offrons :

- travail varié et nombreux contacts
- horaire variable
- rémunération en rapport avec les capacités

Faire offres à :

SSIH Management Services S. A.  
Direction du personnel  
Rue Centrale 63, 2500 Bienne



# paillard

UN MÉCANICIEN AU BUREAU

... est irremplaçable lorsqu'il s'agit de méthodes de fabrication, surtout si l'on fabrique en série des appareils tels que nos produits mécanographiques HERMES. Dans un bureau des méthodes d'une grande entreprise, les possibilités de travail sont nombreuses. Actuellement nous cherchons un

### AGENT TECHNIQUE

- pour l'analyse des postes de travail
- pour la détermination des temps de fabrication par chronométrage et par MTM
- pour la rationalisation de nouveaux postes d'usinage
- pour la préparation et l'organisation d'ateliers de montage.

Nous demandons une expérience dans ce genre d'activité, mais nous sommes prêts à compléter la formation d'un mécanicien connaissant les procédés de fabrication ou de montage en série.

Si cette activité vous intéresse, veuillez prendre contact avec notre service du personnel, tél. (024) 2 23 31, ou nous adresser une offre de service complète.  
PAILLARD S.A., 1401 Yverdon.

# C'est à l'entretien qu'on voit si une voiture était vraiment économique à l'achat.



4 cylindres opposés à plat, refroidissement à air, 2 arbres à came en tête. Traction avant. 4 roues indépendantes. Suspension hydropneumatique à hauteur réglable et correcteur d'assiette. 4 freins à disque assistés avec répartiteur de charge. Barres, break, modèle Club (exécution plus luxueuse).  
GS: 1015 cm<sup>3</sup>, 55,5 CV DIN/61 CV SAE. Vitesse max. 148 km/h, consommation: 9,3 l/100 km.  
GS 1220: 1222 cm<sup>3</sup>, 60 CV DIN/65,5 CV SAE. Vitesse max. 161 km/h, consommation: 9,3 l/100 km.

Economique, cela veut dire: coûter moins. Pour Fr. 9500.- vous avez déjà une GS et, avec 9,3 litres d'essence à 100 km/h, vous faites 100 kilomètres en GS.

Economique, c'est aussi une endurance à toute épreuve. Le moteur 4 cylindres opposés à plat, refroidi par air, est bien connu pour sa résistance à l'effort.

La suspension hydropneumatique absorbe tous les hauts et les bas des routes fatiguées sans transmettre les chocs à la carrosserie.

Economique, une voiture l'est quand elle est vraiment conçue pour rouler avec plus d'une personne. La GS a beaucoup de place à l'intérieur, mais aussi les performances nécessaires pour 5 personnes.

Essayez la GS — en ville où les 4 freins à disque doivent obéir instantanément et à la campagne où les virages soudains mettent la tenue de route à l'épreuve — vous verrez que la GS ménage même vos nerfs.

# GS

## CITROËN GS

Citroën préfère TOTAL

Neuchâtel: Garages Apollo S. A., tél. (038) 24 12 12; Yverdon: Garage Nord Apollo S. A., tél. (024) 2 12 12.  
Boudevilliers: Centre Automobile, Garage Moderne, tél. 36 14 37; Cortaillod: F. Zeder, tél. 42 10 60; Fleurier: Claude Hotz, tél. 61 29 22; Fontainemelon: W. Christinat, tél. 53 34 77; Peseux: M. Ducommun, Garage Central, tél. 31 12 74; Saint-Blaise: J.-P. Bourquin, Garage du Lac, tél. 33 21 88; Valangin: M. Lautenbacher, Garage de la Station, tél. 36 11 30.

Nous cherchons pour Bienne

## JARDINIÈRE D'ENFANTS

ou personne capable de s'occuper de trois garçons âgés de 7, 4 ½ et 2 ½ ans. Chambre indépendante. Congés réguliers et bon salaire. Femme de ménage à disposition.

Prière de s'adresser à Mme W. Fischer,  
la Haute-Route 60, 2502 Bienne. Tél. (032) 2 29 46.

Important groupe immobilier cherche

## DÉLÈGUÉ COMMERCIAL

expérimenté.  
Frais, fixe et commission.  
Landlord Europe. Tél. (038) 25 79 50.

Snack-bar cherche pour entrée immédiate ou pour date à convenir :

## SOMMELIÈRE SOMMELIER

débutant (e) serait formé (e).  
Horaire de travail : 1 semaine de 6 h 30 à 14 h ;  
1 semaine de 14 h à 22 h 30.  
Congés réguliers ;

## CUISINIÈRE CUISINIER AIDE DE CUISINE FILLE DE BUFFET DAME DE BUFFET

Horaire de travail agréable.  
Congés réguliers. Nourris, logés, chambres indépendantes.  
Téléphoner dès 9 heures au (038) 25 66 15.

### Pavillon des Falaises

au bord du lac, saison avril-septembre, nous cherchons pour le 15 avril - début mai :

### jeune aide de buffet sommelière capable

Service non compris, très bon salaire, ambiance agréable.

Faire offres en téléphonant le matin au (038) 24 58 42.

L'Hôpital psychiatrique cantonal de Perreux engageait, pour entrée en fonction immédiatement ou à convenir,

## 1 EMPLOYÉE DE BUREAU

avec certificat de capacité d'employée de commerce. Travail intéressant et varié.

Nous offrons :

- semaine de 5 jours
- cadre de travail agréable
- caisse de pension.

Faire offres, avec curriculum vitae, à l'Hôpital psychiatrique cantonal, Service du personnel, 2018 Perreux.

Spécialistes suisses  
des carrières  
de haut niveau

# sélécadres

Nous cherchons pour

importante entreprise industrielle  
région lausannoise

## COMPTABLE

comptabilité analytique et financière

Principales qualités requises :

- solide expérience de la comptabilité industrielle
- bonne connaissance de la comptabilité financière
- pratique du traitement de l'information par ordinateur
- langues : français, anglais, et si possible allemand
- âge : 25 à 40 ans.

Cette situation conviendrait tout particulièrement à un comptable désireux de mettre en valeur son expérience pratique dans le cadre d'une entreprise industrielle dirigée selon des méthodes modernes et dynamiques et en constante adaptation technologique.

Veuillez adresser vos offres sous réf. no 1799  
Sélécadres est la garantie d'une discrétion absolue.  
Pas de tests psychotechniques.

# sélécadres

SELECADRES SA, 1005 Lausanne  
36, av. de Béthusy  
T (021) 20 47 02/03

Genève  
022 / 24 82 48

Bâle  
061 / 22 54 97

Berne  
031 / 22 43 70

Zurich  
01 / 47 46 74

# CHRONIQUE DU VAL-DE-TRAVERS

119<sup>e</sup> ANNÉE DU COURRIER  
DU VAL-DE-TRAVERS

## Le CP Fleurier s'est donné un nouveau président L'ex-international Pousaz quitte la société

De notre correspondant régional :  
Le Club des patineurs de Fleurier a récemment sous la présidence de M. Daniel Grandjean et en présence de M. Jean-Louis Barbezat, président d'honneur. L'assistance s'est levée en mémoire de Willy Staudenmann, décédé. La saison 1972-1973, a dit M. Grandjean, a été satisfaisante pour la société. Les novices, classés premiers, ont disputé un championnat malheureusement trop court, dû aux oppositions du Locle et de la Chaux-de-Fonds.

En juniors-élite, le CP Fleurier a obtenu le sixième rang. Pour cette catégorie, la saison a été dure, car les déplacements étaient trop longs. Il n'y a, par ailleurs, aucun regret à voir disparaître l'équipe de promotion, car elle était onéreuse pour la société et ne lui apportait pratiquement rien. L'équipe fanion a rempli son contrat au-delà de toute espérance. Le début recouvert de l'entraînement et un voyage en Tchécoslovaquie aux frais des joueurs, di ont permis d'accéder au groupe de promotion.

Sans doute y eut-il une baisse je régime au second tour. Elle est prouvenue de l'effet psychologique d'avoir perdu des rencontres avec des résultats très sévères. Huit jeunes de moins de 20 ans ont participé au championnat et la poule de promotion a permis de faire d'intéressants essais du point de vue de la composition de l'équipe. Le tournoi interscolaire n'ayant pas eu lieu, le CP Fleurier a tenté un essai en formant une école de hockey, admettant des enfants de six à dix ans. L'expérience ayant été concluante, elle sera poursuivie, car, souligne M. Grandjean, deux équipes de novices sont préférées à une équipe de promotion pour assurer la relève. Le président a adressé ses remerciements aux membres du comité, l'entraîneur Réal Vincent et aux joueurs, et fait acclamer M. Robert Perrinjaquet l'infatigable chef du matériel.

Abordant la question financière, le président a qualifié de précaire, car les faits sont énormes. On a tenté de les réduire au maximum, par exemple en faisant rentrer tous les soirs de matches à l'extérieur les joueurs à Fleurier, même quand ils se sont déplacés à Davos. Les recettes furent de 106.000 fr. et les dépenses de 116.000 francs. Le déficit est donc de 10.000 francs. Les déplacements ont coûté 22.000 fr., le matériel 18.000 fr. et les frais d'arbitres et autres 12.000 francs. Et le caissier de poser la question de savoir si, en raison d'une question de gros sous, le maintien en ligue nationale peut encore être envisagé sans des appuis extérieurs. On pense cependant pouvoir assainir la situation avant la reprise du championnat. On a enregistré une diminution des spectateurs surtout en raison d'un temps défavorable pour la pratique du hockey.

M. Jean-Louis Barbezat estime le déficit de 10.000 fr. non catastrophique. D'autres clubs sont beaucoup plus endettés. En faisant appel au club des 200, aux industriels et en demandant l'aide des pouvoirs publics, on doit pouvoir maintenir l'équipe fleurisienne en ligue nationale B. Après le rapport des vérificateurs, l'assemblée a adopté les comptes à l'unanimité.

### ADMISSIONS ET DÉMISSIONS

Ont été admis dans la société M. Yves Cottet et 19 « poussins ». En revanche, les démissions de MM. Jacques Pousaz (on pense qu'il ira jouer à Berne), Jean-Pierre Huguenin, Gilles Jacot, Jean-Claude Bésomi, Pierre Krugel, Jean-Pierre Guye et François Neuenschwander ont été enregistrées. Quant à Philippe Michaud, il a été prêt à une autre équipe. Au sujet des transferts, les contrats ont été établis, mais il y a lieu encore de les parachever.

### NOUVEAU PRÉSIDENT

M. Daniel Grandjean, à la tête du CP Fleurier depuis sept ans, avait manifesté l'an passé son intention de ne pas accepter une réélection présidentielle. Il a fait un travail considérable en faveur du club. Sa décision est irrévocable, car il estime nécessaire de laisser la place à une force plus jeune. Par acclamations, M. Jacques Barbezat a alors été élu nouveau président. Les autres membres du comité sont MM. Alain Berthoud, vice-président; Roger Frick, secrétaire; Jean-Claude Bugnard, caissier;

Robert Perrinjaquet, chef du matériel; Willy Procureur, adjoint au chef du matériel; Marcel Schwab, responsable des licences; Georges-André Vuille, responsable des juniors; Marco Moncini, responsable des novices; Pierre-André Fabbri, responsable administratif des ligues inférieures; Ueli Schmutz, Waldemar Iten, Gilbert Clerc, Gilbert Weissbrodt et Daniel Grandjean, adjoints. MM. Pierre Jacot et Arthur Courvoisier ont été élus vérificateurs des comptes, leur suppléant étant M. Louis Rossel.

### CLUB DES 200

La saison écoulée, le club des 200 a été réduit à 120 adhérents. L'idée a été émise de relancer ce club non seulement financièrement, mais de façon à permettre à ses membres d'assister à des tables rondes avec les joueurs et l'entraîneur et ainsi de créer un climat de rapprochement. Le CP Fleurier envisage pas de mettre sur pied cet été ou pendant l'automne une manifestation à grand spectacle, car M. Grandjean estime scandaleuse la façon de procéder de l'Union des sociétés locales à propos de la location de la cantine et des baches.

Le CP Fleurier avait loué un bar exploité par Jacques Pousaz. Or le contrat de location prend fin dans une année seulement. Jusque là, il faudra aviser. Diverses questions ayant trait à l'entraînement, aux novices, et à des problèmes internes du club ont été traités encore par l'entraîneur Vincent et M. Roland Leuba.

G.D.

## L'école de danse de Fleurier joue le « Le Petit Prince » à Couvet

L'école de danse de Fleurier qui groupe quelque 35 jeunes filles du Vallon et qui est dirigée par Mlle Irène Aschwanden de Berne, professeur de danse et chorégraphie de cours à la Grande école de danse de l'Université de la Ville fédérale, a présenté, mercredi après-midi, un spectacle de beauté à l'intention de 246 membres du Club des loisirs du Val-de-Travers à la salle de spectacles de Couvet. C'est un spectacle fort bien préparé et d'une excellente qualité artistique. Les élèves de la danse classique ont présenté des exercices « à la barre » qui les ont préparées pour les pas « au milieu ». De mouvements simples, les jeunes danseuses ont passé aux enchaînements difficiles. Toutes les élèves de l'école de danse, des « petits rats » jusqu'aux plus « avancées » ont participé à cette « leçon de danse ». Elles avaient été réparties en quatre groupes et étaient conduites sur la scène par leur maîtresse. Les différents exercices et mouvements ont été soutenus par de la musique expressive et la chorégraphie a été réglée par M. Frédéric Stebler et Mlle Irène Aschwanden. Après un entracte au cours duquel M. Pierre Descombaz, président du Club des loisirs, a donné quelques communications aux membres du groupement, Mlle Aschwanden a dansé, seule, sur une chorégraphie de Vladimir Brosko et une musique tirée d'un air populaire, une danse classique espagnole avec son charme de « danse de cour » du XVII<sup>e</sup> siècle, devenue célèbre sur toutes les scènes d'Europe à l'époque romantique « Boléro 1830 ».

### FÉRIÉ

« Tombé en panne dans le désert, un pilote y rencontre un petit bonhomme ex-



La Rose et le Petit Prince: toute une poésie.

traordinaire. Peu à peu, ce petit prince lui révèle sa vie: l'amour pour une fleur sur sa planète lointaine, sa fuite, la visite chez les rois, les vaniteux, chez l'allumeur de réverbères et finalement sur la Terre. Comprenant que sa fleur est unique au monde et qu'il en est responsable, le petit prince retourne auprès d'elle sur sa planète. Ces images symboliques et pleines de poésie de la belle histoire écrite par Antoine de Saint-Exupéry, ont toujours une vérité profonde. Elles ont été magnifiquement rendues par les élèves de l'école de danse sur une chorégraphie de Mlle Aschwanden et sur une musique du « Carnaval des animaux » de Camille Saint-Saëns, le texte étant dit par le regretté Gérard Philippe. Tout fut merveilleux de grâce et de poésie. Chaque jeune ballerine était fort bien dans son rôle et habillée d'un joli costume, en rapport avec son propre rôle. Les principales rôles ont été tenus par Mireille Kurmann: le Petit Prince (rôle tenu par Claudia Schelling hier soir, puisque le spectacle a été donné pour le public du Val-de-Travers à la salle de spectacles de Couvet); Michèle Sandoz: le Pilote; Corinne Juvet: la Rose (rôle tenu hier soir par Isabelle Maréchal); Catherine Liecht; le Renard (rôle tenu hier soir par Nathalie Garin). Mercredi après-midi et surtout hier soir, cette féerie, présentée par Mlle Corinne Veuve, a été longuement applaudie. On saura gré à la maîtresse de danse d'avoir pu monter un aussi remarquable spectacle

qui a été présenté sous les auspices de la société d'émulation.

### ACTIVITÉ FUTURE DU CLUB DES LOISIRS

Pierre Descombaz, président du Club des loisirs, a remercié Mlle Irène Aschwanden et ses gracieuses élèves; puis, il a donné les renseignements ci-après: les séances du groupement sont terminées pour la saison 1972-1973; elle reprendront le 27 septembre pour se poursuivre tous les 15 jours. La fête de fin d'année est fixée au 8 décembre à la salle de spectacles de Couvet. La course annuelle aura lieu le 22 août à Aîtreu. La matinée de mercredi s'est terminée par la traditionnelle collation. Ajustours que la doyenne de Couvet, Mlle Jeanne Michel, 95 ans, assistait à la séance et qu'elle a été saluée par le président Descombaz.

### AVIS DIVERS

#### COUVET

salle Grise  
Vendredi 6 avril, à 20 heures  
**Conférence avec film**  
par M. Jean-Marc Tapernoux,  
ingénieur

#### « L'évangélisation par les ondes »

M. Tapernoux donnera un aperçu de son travail missionnaire et technique à Radio Côte-d'Ivoire. Entrée libre - Collecte recommandée. Rencontre organisée par un groupe de chrétiens du Val-de-Travers.

**CERCUEILS-TRANSPORTS**  
TOUTES FORMALITÉS  
**ENTREPRISE GÉNÉRALE**  
**DE POMPES FUNÈBRES**

COUVET ☎ 63 23 42  
FLEURIER ☎ 61 11 47  
non-réponse ☎ 61 15 47

**Les Verrières**  
Samedi 7 avril  
**ramassage**  
**de papier**  
organisé par les éclairieurs.

L'annonce  
reflet vivant  
du marché  
dans votre  
journal

### CARNET DU JOUR

Couvet, cinéma Collée: 20 h 30, « Ya, ya... mon général » 18 ans.  
Môtiers, château: exposition de photographies.  
Môtiers, musée Rousseau: ouvert.  
Médecin et pharmaciens: habituels.  
Ambulance: tél. 61 12 00 ou 61 13 28.  
Hôpital de Couvet: tél. 63 25 25; de Fleurier: tél. 61 10 61.  
Service d'aide familiale: tél. 61 23 74.  
Bureaux de renseignements: Fleurier, Vauthier-Bognar, avenue de la Gare, tél. 61 10 37; les Verrières, Banque cantonale.  
Fleurier, service du feu, tél. 61 12 04 ou 18.  
Police cantonale, tél. 61 14 23.

### AVIS TARDIFS

**Entreprise Pierre SIMONIN**  
Ferblanterie - Appareillage  
Couvertures

Du 5 au 23 avril 1973, il sera répondu au téléphone seulement de 12 h 30 à 13 h 30 et de 16 h 30 à 18 h 30.

2114 FLEURIER - Tél. 61 11 48

**Epicerie G. Leuba — Saint-Sulpice**  
**rabais 20 pour cent**  
**sur toutes les marchandises**  
excepté pain et légumes

**GRANDE LOTERIE GRATUITE**  
auprès de **GRATUITE**  
100 commerçants indépendants du VAL-DE-TRAVERS

**HÔTEL-RESTAURANT DE L'OURS**  
TRAVERS Tél. (038) 63 16 98  
du 23 mars au 8 avril  
Notre sensationnelle  
**QUINZAINE DE LA MER**  
ATTENTION! Fermé le mercredi.  
Il est prudent de réserver sa table. CADRE TYPIQUE

## LA JEUNE FILLE AVAIT EU LES JAMBES SECTIONNÉES Décision du Conseil d'Etat concernant une fondation

De notre correspondant régional :

A l'âge de douze ans, une fillette de la Côte-aux-Fées avait été victime le 1er février 1958 d'un accident à la gare de Neuchâtel où elle eut les deux jambes sectionnées. Une souscription publique fut ouverte en sa faveur et rapporta 126.330 francs. Une fondation fut alors créée pour gérer les biens de la jeune fille. L'année passée, le capital a été utilisé conformément au but prescrit, sous réserve d'un montant de 45.000 francs.

La jeune fille a appris puis pratiqué le métier de régluse en horlogerie, et elle s'est mariée. Elle a demandé à pouvoir entrer en possession du capital encore disponible. Selon elle, l'infirmité laissée par l'accident justifie pleinement le versement du capital restant et la fondation n'a aucun droit à rendre plus difficile les conditions dans lesquelles elle doit intervenir sur le plan financier.

### DÉCISION DU DÉPARTEMENT DE JUSTICE

Le département cantonal de justice a examiné cette requête. La fondation, a-t-il constaté, a réalisé les buts pour laquelle elle a été constituée et cette même fondation (rien n'indique le contraire) n'a peut-être pas fini d'être sollicitée en matière de frais médicaux. Le but de la fondation ne se limite d'ailleurs pas à l'application stricte des tâches mentionnées par l'acte de fondation. En réalité, le but d'une fondation n'est pas limité dans le temps, car il doit être poursuivi tant et aussi longtemps que l'intéressée est en mesure d'en bénéficier.

L'autorité ne saurait dès lors admettre la requête en délivrance des biens de la fondation pour le simple motif que le bénéficiaire serait parfaitement à même de gérer le capital constitué en sa faveur. Pareille demande revient en fait à exiger la dissolution de la fondation qui, faute de moyens financiers, ne pourrait plus réaliser son but. Or, le but n'est pas entièrement réalisé. Il n'est pas non plus devenu irréalisable.

### Correspondances

(Cette rubrique n'engage pas la rédaction)

#### Les trésors d'Auvergnier (suite)

« Monsieur le rédacteur en chef, Celui qui écrit ces lignes n'est pas archéologue. Il a eu le privilège de classer, comme employé des archives d'Etat de Neuchâtel, le Fonds Edouard Desor. Je veux croire que Desor, l'archéologue et le géologue dont la vivacité ne plaisait pas à tous ses contemporains, serait en admiration, comme homme de science, devant nos découvertes et leurs applications. Ne faut-il cependant pas reconnaître que ce Neuchâtelois d'adoption a aimé son petit pays? Professeur, député, chercheur, il aurait admiré nos trains électriques, la télévision, la radio et même nos voitures automobiles... mais il aimait aussi la Tène et la baie d'Auvergnier. Il ressort de sa grande correspondance que nombreux sont les savants, ses contemporains, qui pesaient à leur juste valeur, le poids de ses découvertes sur l'époque lacustre, l'époque de la Tène. La presse suisse s'intéresse à la baie d'Auvergnier. Et nous? Qu'allons nous faire? Nous contenterions-nous de relire le chapitre consacré à Neuchâtel, dans l'ouvrage de C. F. Ramuz à consacrer à la Suisse romande, pour apprendre encore une fois, « que nous sommes pauvres, à Neuchâtel » et laisserons-nous détruire, en n'en sauvant que 5 ou 10% (pour parler en chiffres) des témoins d'une époque de l'histoire de l'humanité? Veuillez agréer...  
Jean Golay  
Marin ».

L'Association suisse des fabricants de pierres d'horlogerie et scientifiques a le regret de faire part du décès de

**Monsieur Marcel KRÜGEL**  
industriel  
président d'honneur de l'Association

survenu à Travers, le 3 avril 1973, et dont elle garde un souvenir reconnaissant.

## Un concours pas comme les autres



Ainsi que nous l'avons annoncé dans notre dernière édition, un concours de ski l'un genre un peu particulier s'est déroulé le 1er avril sur les pentes de la Robella. Des skieurs costumés avaient en effet, au

cours d'un slalom, à découvrir et remettre dans l'ordre cinq lettres. Voici une vue du ravitaillement à mi-course. Une épreuve qui ne servit en fait qu'à déridier les esprits les plus grincheux. (Avipress-Fyy)

### DANS LE CANTON

#### Baisse du prix du lait dans le canton

Après des discussions avec l'Office fédéral du contrôle des prix, la centrale laitière de Neuchâtel a abaissé le prix de vente du lait pasteurisé, upérisé et d'autres produits, a annoncé le service d'information « Lutte contre la surchauffe », à Berne. Par conséquent, le prix de vente du lait pasteurisé et upérisé sera abaissé dans les villes de la Chaux-de-Fonds, le Locle et autres localités du canton de Neuchâtel à 1 fr. 15, respectivement 1 fr. 40, soit une réduction de 5 centimes par litre.

Le commerce de détail a été orienté de telle façon que cette réduction de prix soit entièrement au bénéfice des consommateurs et qu'en outre, le prix de vente en magasin du lait de consommation en vrac soit abaissé de un, respectivement deux centimes à la Chaux-de-Fonds et au Locle.

### MARIN

#### Eaux usées: l'exécutif réagit

A la suite de al question posée par M. Jacques Meyrat lors de la dernière séance du Grand conseil, (voir FAN de mardi), le Conseil communal de Marin-Epagnier tient à préciser que le raccordement à la station d'épuration de la maison de santé de Préfargier est en cours de réalisation. L'écoulement des eaux usées de la porcherie a fait l'objet d'une étude particulière. Actuellement, ces eaux sont envoyées évacuées, après une décantation primaire, par les anciennes installations privées de la maison de santé de Préfargier.

Cette dernière a pris l'engagement de supprimer l'écoulement des eaux de la porcherie dès la fin des travaux qu'elle a entrepris dans sa propriété en collaboration avec les autorités communales.

Toutes les dispositions légales en la matière seront ainsi respectées.

**Votations cantonales des 7 et 8 avril 1973**

#### L'absentéisme des travailleurs est le pire adversaire du progrès social

**Votez en faveur des candidats qui soutiennent le mouvement syndical**

Cartel syndical cantonal

#### Championnat suisse de danse moderne Des Neuchâtelois se distinguent!

(sp) Lors du récent championnat suisse de danse moderne, qui s'est déroulé à Vevey, les débutants neuchâtelois se sont brillamment imposés en ravissant les trois premières places.

Le club « Rock and roll Zou », de Neuchâtel, a été fondé en 1968 et depuis ses membres figurent toujours au tableau d'honneur. C'est dire le dynamisme de ce groupement peu connu dans la région.

Le classement s'établit comme suit :

Débutants: catégorie C :  
1. M. Pierre-Alain Gilliéron et Mlle Monique Bovet, 319 points; 2. M. Daniel Breitenmoser et Mlle Catherine Berthoud, 306; 3. M. John Rubelin et Mlle Janine Botteron 286; tous de Neuchâtel; etc...



Les vainqueurs: Monique Bovet et Pierre-Alain Gilliéron, de Neuchâtel.

(Avipress - Troutot)

#### CORCELLES-CORMONDRECHE Le pasteur Daniel Rochat prêchera à Corcelles

(c) Le pasteur vaudois Daniel Rochat, rentré l'été dernier de Carlstonville, en Afrique du sud, prêchera dimanche au temple de Corcelles. Mercredi, il donnera une conférence, illustrée d'un film, sur la ségrégation raciale dont est victime la population africaine.

Le pasteur Rochat, actuellement à Lausanne, a travaillé dans les mines d'or où il s'occupait particulièrement des mineurs venus du Mozambique.

# GABARDINE FREY

## Fiancés!

Nombreux sont ceux qui font confiance à notre compétence tant l'art d'offrir est difficile. Car ils savent que nous prenons plaisir à les voir satisfaits.

Déposez donc votre liste de mariage chez nous, nous conseillerons volontiers vos parents et vos amis. Nous tiendrons l'inventaire des jeux de vos services à la disposition de ceux qui vous constitueront petit à petit des ensembles complets. Votre choix ne sera pas limité grâce à nos larges collections de grande orfèvrerie et d'argenterie Jezler.

De plus, à l'achat de vos alliances, nous vous offrirons gratuitement un magnifique recueil d'idées pour votre futur foyer.



### Nous avons redécouvert la gabardine!

C'est dans ce tissu fin, élégant et pourtant si résistant qu'on coupe tant d'uniformes d'officiers. Nous l'avons utilisé pour créer toute une collection de complets dernier cri: il y en aura pour tous les prix, tous les goûts, toutes les couleurs et toutes les tailles.

La gabardine est un tissu lisse, serré, tout en finesse et en élégance. C'est une étoffe à laquelle la poussière ne s'accroche pas, qui récupère vite — idéale pour le nettoyage chimique.

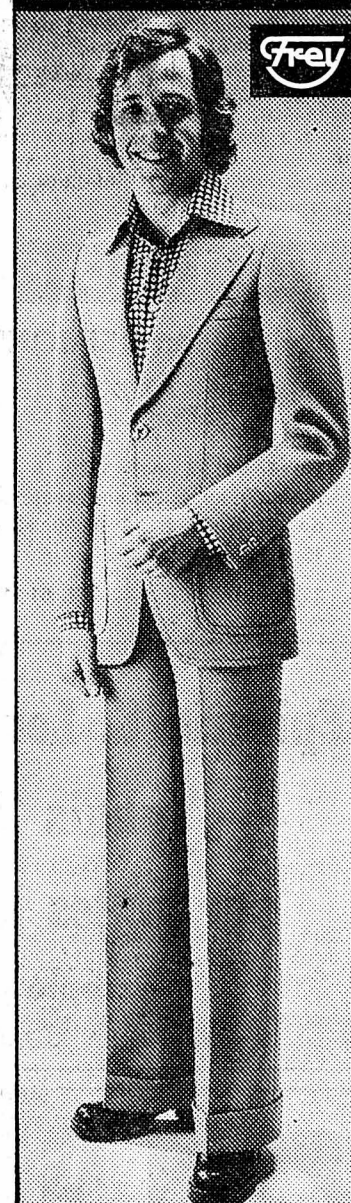
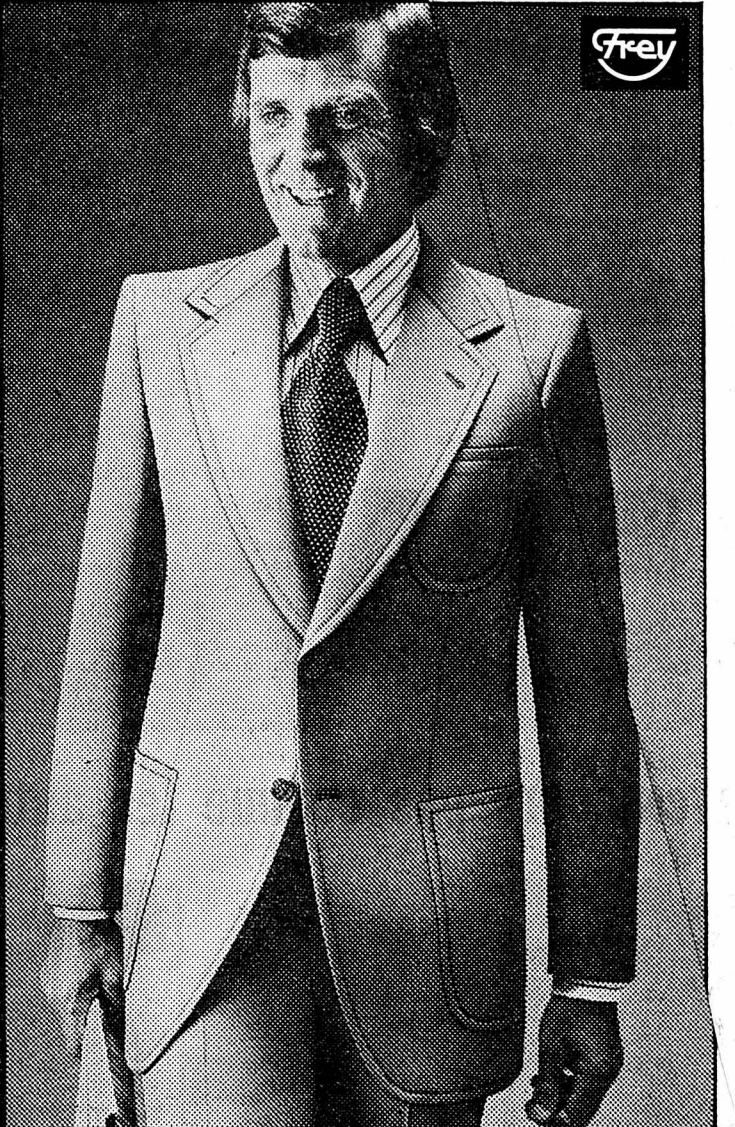

### Gabardine pour toutes les bourses!

Des complets modernes à des prix qui sembleraient du bon vieux temps! Exemple: illustration de gauche. Complet croisé en gabardine beige, revers mode de ligne hardie, bords piqués, poches appliquées et pantalon à large revers.

seulement 220.-

### Gabardine pour toutes les tailles!

Notre plus grande fierté: habiller à la perfection même des hommes dont la silhouette n'est pas parfaite. En chiffres, cela signifie: nous avons des complets en gabardine dans plus de 50 tailles, pour hommes entre 162 et 196 cm, pour tours de taille de 74 à 116 cm!

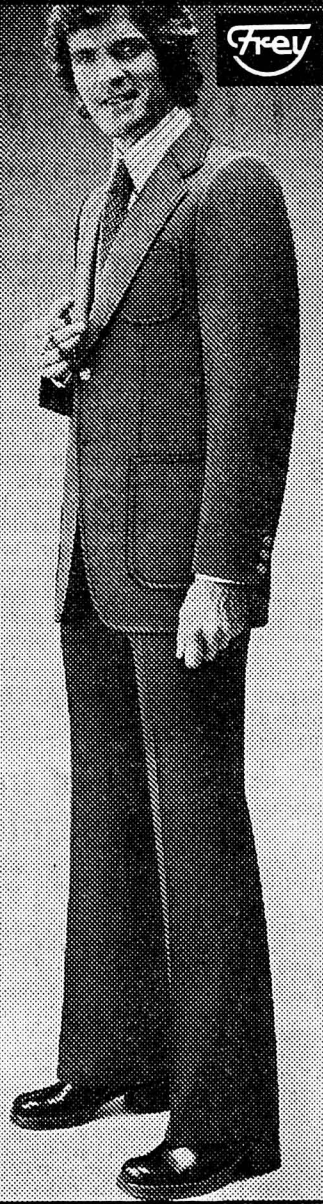

### Gabardine pour l'homme d'affaires!

Dans la vie professionnelle, le complet c'est la carte de visite de l'homme d'affaires. Une de nos collections lui est donc spécialement dédiée: très chic, d'excellente qualité, elle présente bien. Le mot de passe pour ce complet: cosmopolitan.

Complet gabardine uni, beige ou bleu.

300.-

### Gabardine pour toutes les garde-robes!

La simplicité de la gabardine, c'est ce qui fait son élégance. C'est bien pour ça qu'on peut tout en faire. Dimanche, semaine, bureau, voyage — la gabardine va toujours, on ne s'en fatigue pas. Voici le «deux-boutons», légèrement cintré, avec bords surpiqués.

240.-

### Bon pour un échantillon gratuit

Il est malheureusement difficile de décrire une étoffe — il faut pouvoir la palper. Si vous ne savez pas ce que c'est que la gabardine, nous vous enverrons volontiers un échantillon du tissu dont on a fait les complets présentés ici.

Veillez m'envoyer gratuitement un échantillon de la gabardine dans laquelle ont été coupés les complets présentés ici.

Nom:

Adresse:

Veillez envoyer ce bon à  
Vêtements Frey  
bureau 312  
4612 Wangen/Oltten

Vêtements Frey, Neuchâtel, 2, passage St-Honoré, tél. 25 26 67



**Sansant**  
HORLOGER-BIJOUTIER-ORFÈVRE  
RUE ST-HONORÉ 3  
NEUCHÂTEL



# AMBASSADEUR

APERITIF

quelle Excellence..!

**CUSENIER**

**W Expedition de moquettes BERNE**

Dessin anglais à volutes  
Dessous caoutchouté;  
largeur: 366 cm.  
Très attrayants, également  
pour des revêtements muraux

m<sup>2</sup> 12-23-29-32-38-  
m<sup>2</sup> 17.50  
m<sup>2</sup> 16-

m<sup>2</sup> 13.50 et beaucoup d'autres!

**BON** Contre cette annonce un échantillon gratuit  
Toutes les moquettes de marque avec remise et les outils spéciaux pour la pose.  
**OFFRES SPECIALES POUR CONSTRUCTEURS!**

Panneaux m<sup>2</sup> 14-

Monbijoustrasse 14, BERNE  
Téléphone: 031 25 44 28

Des comptes déficitaires  
Un système scolaire très onéreux  
L'emprise subtile et néfaste de l'administration  
Une course malsaine au profit  
C'est le moment de dire

**HALTE en votant BOSS**

C'est exprimer sa volonté pour:  
Une gestion saine  
Une administration au service des citoyens  
Un coup de frein efficace au déséquilibre entre les secteurs de l'économie.

1973 au lieu de «tempo-tempo»

**Tempo 100**

Vespa - le scooter le plus acheté dans le monde - devient de par la limitation de vitesse (Tempo 100) encore plus actuel. Car Vespa atteint exactement la vitesse dont vous avez besoin pour vous déplacer avec sécurité et rapidité en campagne. En ville, Vespa est le moyen de locomotion le plus sûr et le plus agréable. Silencieux et sympathique, Vespa est le véhicule pour les gens raisonnables de notre époque.

nouveau: Vespa 200 «electronic»  
Plus de 400 points de vente et de service en Suisse vous montreront volontiers les différents modèles de Vespa. Représentant général pour la Suisse: Rollag S.A., Zurich

Vespa m'intéresse, envoyez-moi prospectus et liste de prix.

Nom \_\_\_\_\_  
Rue \_\_\_\_\_  
NPA/Localité \_\_\_\_\_

A envoyer à Rollag S.A., Löwenstrasse 29, 8001 Zurich

100

OFFRES D'EMPLOIS ★

**VOUS**

intéressez-vous à L'APPROVISIONNEMENT d'une grande entreprise ?  
Nous engageons dans ce secteur une

**employée de commerce**

de langue maternelle française ayant de bonnes notions d'allemand et sachant travailler de manière indépendante.  
Nous discuterons volontiers cette activité intéressante avec vous et vous prions de vous adresser par téléphone ou par écrit à

**Suchard** CHOCOLAT SUCHARD S.A.  
Service du personnel  
2003 Neuchâtel  
Tél. 038/2111 55, Int. 456

Fabriques de Balanciers Réunies S.A.  
2024 SAINT-AUBIN (NE)

Nous engageons :

**MÉCANICIENS  
MÉCANICIENS - OUILLEURS  
MÉCANICIENS FAISEURS D'ÉTAMPES**

Mise au courant assurée par personnel spécialisé.  
Adresser offres écrites ou se présenter à notre direction, sur rendez-vous par téléphone au (038) 55 24 33.

**LANDIS & GYR**

Nous cherchons pour un de nos bureaux de vente, une

**secrétaire**

possédant bien le français et désirant se perfectionner en allemand.

Le travail varié, dans un petit groupe, traitant les affaires avec un certain nombre de pays, comprend: la correspondance commerciale sous dictée ou d'après manuscrit, les offres et le secrétariat courant.

Veuillez vous mettre en rapport par écrit ou téléphoniquement au No (042) 24 30 04, avec M. Fischer, service du personnel, LANDIS & GYR S. A., 6301 Zoug.

Compagnie d'assurances sur la vie à

**ZURICH**

cherche

**employé (e)**

de commerce pour la correspondance en français.  
Rémunération selon qualification.  
Chambre mise à disposition.  
Possibilité de se perfectionner en langue allemande.

Faire offres à HELVETIA-VIE  
Am Schanzengraben 25, 8002 Zurich.

OFFRES D'EMPLOIS ★

**STELLRAM**

Employé de commerce

Notre entreprise occupe actuellement plus de 200 personnes. Les travaux de construction de notre nouvelle usine d'outillage ont débuté et, d'ici 18 mois, notre volume de production de métal dur et d'outils en métal dur pourra être augmenté dans une forte proportion.

Simultanément, nous désirons renforcer notre organisation de vente et nous cherchons à cet effet un employé de commerce connaissant parfaitement les langues française et allemande.

L'activité de ce futur collaborateur comprendra principalement tout ce qui a trait à la vente, soit la correspondance, la calculation des prix de revient et prix de vente, les relations avec la clientèle. Une place stable, avec très bonnes possibilités d'avenir, est offerte à un candidat capable.

Faire offres par écrit, ou éventuellement téléphoner, à STELLRAM SOCIÉTÉ ANONYME, fabrique de métal dur et d'outils en métal dur, 1260 Nyon, téléphone 022 61 31 01 (Int. 29).

**Elida** Elida SA  
Binningen/Bâle  
Tél. 061 47 22 00

Organisation de service après-vente pour machines à laver, frigos, congélateurs, etc., cherche pour le canton de Neuchâtel et le Jura bernois

**MONTEUR DE SERVICE**

Si donc vous êtes âgés de 22 à 35 ans, de nationalité suisse, de profession mécanicien-électricien ou monteur-électricien, avec de bonnes notions d'allemand, et pouvez vous passionner pour une activité indépendante, vous êtes notre nouveau collaborateur.

Nous offrons: salaire mensuel, fonds de prévoyance pour le personnel, frais de déplacement et voiture de service à disposition.

Veillez adresser vos offres, avec prétentions de salaire, ou prendre contact par téléphone, de préférence le matin entre 8 et 9 h, avec M. Papaux, chef monteur d'ELIDA S.A., machines à laver, 2, route du Simplon, 1094 PAUDEX, tél. (021) 29 50 72.

**Elida** Centrales de service  
1094 Lausanne  
Tél. 021 28 57 31

**PRÉCEL S.A.**

cherche pour ses départements montage et mécanique :

**MÉCANICIEN DE PRÉCISION  
RADIO-ÉLECTRICIEN  
CÂBLEURS  
CÂBLEUSES  
DAMES  
DEMOISELLES**

Travaux agréables dans usine moderne. Horaire variable, demi-journée, 4 semaines de vacances.  
Faire offres ou se présenter à Précel S.A., Vy-d'Etra 10, Neuchâtel. Tél. (038) 33 58 58.

**FTR**  
FABRIQUES DE TABAC REUNIES SA NEUCHÂTEL  
MEMBRE DU GROUPE PHILIP MORRIS

Nous cherchons pour notre Service Contrôle de Qualité et Développement technologique une

**secrétaire qualifiée**

à qui nous confierons le secrétariat général de ce service: travaux variés de correspondance, documentations, contrôles budgétaires, gestion des dossiers du département, etc.

Notre future collaboratrice doit connaître les langues française et anglaise. De bonnes notions d'allemand seraient un avantage.

Son sens de l'initiative et des responsabilités lui permettra de travailler dans notre secrétariat de façon indépendante.

Nous offrons:

- activité variée et intéressante au sein d'une petite équipe de travail;
- situation de travail et de rémunération d'une grande entreprise;
- avantages sociaux de premier ordre.

OFFRES ET RENSEIGNEMENTS:  
SERVICE DU PERSONNEL  
TEL. 038/211145 2003 NEUCHÂTEL

**MIGROS**

cherche pour son Marché de l'avenue des Portes-Rouges, à Neuchâtel :

**vendeuse-caissière  
vendeur**  
au dépt photos

**employé**  
à la station-service.

Places stables, bonne rémunération, horaire de travail régulier, avantages sociaux d'une entreprise moderne.

**M - Participation**

Veillez adresser vos offres ou téléphoner à la Société Coopérative MIGROS NEUCHÂTEL, service du personnel, case postale 228, 2002 Neuchâtel, tél. 33 31 41.

**VOUMARD**

Machines à rectifier les intérieurs

cherche

**un COUPLE de CONCIERGES**  
pour son usine de la Chaux-de-Fonds

Activité :

- entretien des locaux
- entretien des alentours
- surveillance des installations
- surveillance générale de l'immeuble.

Nous demandons :

- personnes de toute confiance, consciencieuses, ayant de l'initiative.

Nous offrons :

- situation stable
- bonne rémunération
- appartement confortable de 3 1/2 pièces.

Entrée en service : — à convenir.

Faire offres écrites ou téléphoner au (039) 21 11 65 ou se présenter le matin à nos bureaux, rue Jardinière 158, 2300 la Chaux-de-Fonds.

**VOUMARD MACHINES CO S.A.**  
2301 LA CHAUX-DE-FONDS SUISSE

**AXOR**  
TSAT

cherche

**employée de bureau**

pour sa succursale de Saint-Martin (NE).

Faire offres par téléphone au (038) 53 37 23.

Il faut 1400 électeurs pour que le P.O.P. ait des élus dans le district de Neuchâtel. Soyez un de ceux qui donneront ainsi trois ou quatre sièges de plus à la gauche. Au Grand Conseil, des décisions importantes sont souvent prises à une ou deux voix de majorité. Tous les travailleurs ont donc intérêt à voter

**POP**

# A Neuchâtel: une exposition de meubles unique en Suisse romande



Chez Meubles Meyer un choix printanier et international vous attend

## Fiancés et amateurs de meubles !

Les toutes dernières créations européennes sont arrivées. Profitez de venir choisir le mobilier de vos rêves.

MEUBLES MEYER vous apporte une gamme incomparable de meubles, des plus simples aux plus luxueux. Un choix international.

Concessionnaire exclusif EUROPE-MEUBLES pour les cantons de Neuchâtel, Vaud et Genève, MEUBLES MEYER vous offre, grâce à ses achats massifs, des prix super-avantageux.

Visitez nos grandes expositions. Nos spécialistes vous réservent le meilleur accueil.

## Ce que vous trouverez chez nous ?

Une vaste exposition sur 6 étages - 3000 m<sup>2</sup>  
200 mobiliers modernes, classiques et de style  
Plus de 1000 meubles divers pour embellir votre intérieur  
30 vitrines illuminées chaque soir jusqu'à 22 heures

Larges facilités de paiement : CRÉDIT-MEUBLES-MEYER  
Garantie de longue durée

Livraisons franco domicile dans toute la Suisse

Parking assuré à proximité de notre exposition ou au bord du lac (Jeunes-Rives)

### Heures d'ouverture :

Chaque jour de 8 h à 12 h et de 13 h 30 à 18 h 30  
Samedi sans interruption de 8 h à 17 h - Fermé le lundi matin

meubles **MEYER**

neuchâtel

fbg de l'hôpital

tél. 038/25 75 05

# FRIBOURG - FRIBOURG

## Comtesse et Bozzolo à la galerie de la Cathédrale

De notre correspondant :  
 Ultimes jours d'exposition à la galerie de la Cathédrale, à Fribourg, où sont présentées des peintures de Gérard Comtesse (Neuchâtelois) et des sculptures du Tessinois Adriano Bozzolo. Ces œuvres seront décrochées samedi prochain.

Étonnant d'apprendre, au vu de ses peintures, que leur auteur est âgé de 30 ans. Classicisme, rigorisme même, présent à la création. Qu'on ajoute seulement que cet artiste est le plus jeune boursier de la commission fédérale des Beaux-Arts — il obtint une bourse à 17 ans — et l'on ne peut parcourir les cimaises du même œil, ni du même pied. Précocité n'est pas le terme propre, car il sous-entend la jeunesse. Non, il faut parler véritablement de maturité. Les tableaux de Comtesse, (que recouvrent des titres laconiques, voire prosaïques) dénotent un métier consommé par leur architecture ferme, leur composition sans faille. Les paysages comme les natures mortes reflètent la sérénité et l'assurance. Et soudain, la peinture se trouve sublimée; elle devient pâte, mastic; elle impose sa suprématie sur la forme. On parlera, avant que d'art, d'artisanat.

### FOUCADES

Et puis, on note ça et là des foucades; nous risquerions cette allégation: l'audace, chez Comtesse, est tributaire d'une influence, d'une école. Il est des embarquées fauves, ou impressionnistes, des aplats de terres et des modulations de ciels. Ainsi, l'art de Comtesse ne

s'aventure pas en des sentiers ignorés. Il semble que la plaie (car plaie il y a) n'est pas ouverte tout à fait, que le séisme n'a pas eu lieu, fondamentalement. Mais la matière, le médium demeurent. Ils sont les grants de la réalisation totale d'un grand artiste qui déclare, Le sculpteur Adriano Bozzolo a voulu pour l'heure, en catimini, meubler l'espace en s'inspirant de la géométrie des corps. Le triangle, comme une obsession, domine. Mais il ne s'agit

nullement de rapporter l'homme aux notions admises d'une démonstrative mathématique. Bozzolo ne veut rien prouver. Il mentionne seulement, en les orchestrant, certains atavismes: tels la connivence du solide avec la lumière. Mieux encore: de la mort avec l'absolu. Son œuvre, toute de poésie, rejoint les plus hauts thèmes de la cosmogonie. Si l'homme est au centre, c'est qu'une confiance totale lui est accordée. Par obligation plus que par foi. P. G.



L'hiver vu par Gérard Comtesse. (Avispress - Hilber)

## Saint-Michel: le recteur dénonce les agitateurs

Le recteur de Saint-Michel, l'abbé André Bise, a parlé hier de l'agitation successive au renvoi de deux élèves. Ces élèves étaient déjà menacés de renvoi depuis l'an dernier, et en avaient été formellement avertis.

Le recteur écrit: « Il fallait s'attendre à ce que la Ligue marxiste révolutionnaire s'empare de l'affaire: tracts, appels à l'opposition, tentatives de meetings n'ont pas manqué. Quelques étudiants à l'université ont donné de la voix sur la place du collège pour amener les collégiens et les ont amenés à signer une pétition. Que les collégiens expriment leurs points de vue ou leurs réclamations, soit. Mais je n'accepte pas qu'on fasse de la classe un lieu d'affrontement. L'attitude et l'état d'esprit de la 2<sup>me</sup> philo allemande est un cas grave. Les élèves en ont été avertis et deux d'entre eux, pris sur le fait et déjà menacés de renvoi, l'apprennent durement. Leur renvoi signifie que le collège ne les recevra pas au baccalauréat. Il leur reste la possibilité — ils ne manquent pas de moyens — de l'obtenir hors du collège, dans une session indépendante de la maturité fédérale par exemple. »

« J'ai pris cette décision après avoir réfléchi longuement et sans animosité ni désir de vengeance. Il me paraît pro-

fondément injuste que des élèves puissent se permettre impunément de jouer les contestataires, alors que la grande majorité des autres font leur travail, sans être pour autant des moutons dont le collège écraserait la personnalité. »

## Transporteurs professionnels inquiets La patience est à bout...

Deux tiers des membres de l'Association des camionneurs professionnels du canton de Fribourg, réunis à Cousset sous la présidence de M. Robert Brugger, ont fait part de vives inquiétudes quant à l'avenir de leur profession. La menace est lourde, surtout pour les entreprises qui ne possèdent que des véhicules basculants. Les travaux des routes nationales échappent en grande partie aux camionneurs qui estiment que les mesures fédérales antiruschauffe leur portent le coup de grâce. La patience de certains est à bout. Et l'on craint des manifestations telles que des blocages de routes avec des camions « chômeurs ».

Les camionneurs indiquent, comme situation, une illusion: celle que se fai-

### Agression à Fribourg

Mercredi, vers 21 h 30, la gérante du kiosque des Grand-Places, Mme Otto Oswald, 65 ans, a été attaquée par derrière, alors qu'elle arrivait dans le de sa maison, aux Charmettes. L'agresseur s'est emparé de son sac à main, qui contenait 1700 francs. La police enquête.

### La N 12 — disent les transporteurs — ne nous a apporté que des désillusions jusqu'ici. Il y a eu tout d'abord la fameuse commande passée aux Chemins de fer fribourgeois pour les transports de graviers dans la région de Grandvillard. « Jamais on ne connaîtra les incidences financières réelles qu'auront les transformations des voies et du matériel roulant sur le prix de construction des autoroutes, mais, d'ores et déjà, on peut dire qu'elles sont énormes » (réd.: on appréciera le double sens, peut-être involontaire...). « Tout cela, pour prolonger la vie d'un chemin de fer de toute façon condamné, alors qu'en profitant des circonstances dictées par le tracé de la N 12, on pouvait améliorer le réseau routier de la région, tout en permettant à une corporation de transporteurs d'assurer leur existence par un plein-emploi durant quelques années. En guise de consolation, la direction des travaux laissait entendre que d'autres chantiers viendraient compenser largement ce manque à gagner. »

Mais, alors qu'on déplorait, naguère, la prolifération de petites entreprises de transport, « on ne sourcille pas aujourd'hui devant les investissements que font certaines entreprises de génie civil pour agrandir leur parc de camions ». Une grande part des travaux de l'autoroute étant adjudicé à ces grandes entreprises, les places accordées aux camionneurs professionnels sont rares. Ces camionneurs sont, d'ailleurs, dans l'impossibilité de soumissionner pour ces travaux, puisqu'ils doivent obligatoirement être engagés par un entrepreneur.

Les transporteurs se plaignent, de plus, de n'être pas traités équitablement dans le domaine des assurances. Et, puisqu'ils dépendent du marché de la construction, ils s'estiment injustement punis par le biais des mesures antiruschauffe. « Tout nous laisse penser qu'on assistera cette année — disent-ils — dans notre canton, à des manifestations auxquelles nous ne sommes pas habitués. »

Le comité de l'association des camionneurs professionnels envisage de prendre, lui aussi, des mesures d'urgence. Une convention récemment passée avec la fédération fribourgeoise des entrepreneurs permettra de discuter les prix. Le respect des clauses qui découlent du registre professionnel sera exigé, afin qu'il ne soit plus possible de recourir aux services de non professionnels, notamment, alors que des camions de professionnels dorment dans les garages.

### Les pollueurs paieront

Le Conseil d'Etat a arrêté les dispositions relatives aux frais d'intervention des sapeurs-pompiers en cas de catastrophe et de pollution par hydrocarbures, ainsi que le tarif et afférent (qui sera publié dans la Feuille officielle). Ces frais seront mis à la charge de la personne ou de l'entreprise responsable du sinistre. Au cas où le responsable ne pourra être découvert, les frais seront répartis entre l'Etat (deux tiers) et la commune (un tiers). L'autorité de recours est la direction de la santé publique.

# JURA - JURA - JURA

## « CAMION-MASSACRE » DANS LE LAUFONNAIS

### • Un aide-chauffeur est tué • 250.000 francs de dégâts

Un très grave accident de la circulation s'est produit hier au début de l'après-midi, entre Zwingen et Grelingue dans le Laufonnais, au carrefour de la Neuzlingenmatte. Un camion de l'entreprise Delicat S.A., de Birsfelden, transportant des bouteilles d'eau minérale, fut heurté à l'arrière par un camion de la Fédération des laiteries bâloises, au moment où il se mettait en présélection pour emprunter la route de Neuzlingen.

Le camion d'eau minérale fut alors poussé sur la voie de gauche où, après avoir fait un tête-à-queue, il entra en collision avec un train routier d'une entreprise de Soleure, chargé, — le camion ainsi que la remorque — de gravier.

Lors de cette seconde collision, le camion de Birsfelden eut la cabine pratiquement arrachée et l'aide-

chauffeur, M. Bernard Buser de Zunzgen, âgé de 25 ans, fut tué sur le coup, tandis que le chauffeur, M. Charles Chaedel, de Bâle, âgé de 23 ans était grièvement blessé. Dans le camion de la Fédération laitière, un passager, M. Werner Zweifel 29 ans de Bâle, a été également blessé. Lors de la collision, toutes les bouteilles d'eau minérale transportées par le premier camion furent littéralement pulvérisées, alors que du gravier se répandait sur la chaussée.

La circulation ne put être rétablie qu'à 17 h 30. La brigade des accidents de Delémont, la brigade de la police routière de Montier ainsi que plusieurs policiers du Laufonnais furent requis pour procéder aux constatations et pour assurer l'écoulement de la circulation entre les camions démolis. Les dégâts s'élèvent à 250.000 francs.

### SONVILIER

#### Au Conseil municipal

(c) Le Conseil municipal de Sonvilier a décidé, de faire opposition au plan de zones protégées établi par le canton. Si ce plan devait être admis, il en résulterait un blocage de la construction à Sonvilier. Le plan soumis ne tient pas compte non plus du travail d'aménagement déjà effectué par l'urbanisme chargé de travaux par la municipalité. Le travail du Conseil municipal et de la commission d'urbanisme dans ce domaine n'est pas plus pris en considération.

### PÉRY

#### Non au syndicat régional

(sp) L'assemblée de la corporation bourgeoise a refusé d'adhérer au syndicat régional pour le plan d'aménagement du district de Courtaux. Motif: les bourgeoisies sont moins intéressées à ce problème que les municipalités.

### ZWINGEN

#### Un enfant de 4 ans se noie dans la Birse

Hier après-midi, un enfant de Zwingen, âgé de 4 ans, mais dont le nom n'a pas été divulgué, est tombé dans la Birse et a été emporté par les eaux. Les recherches entreprises immédiatement n'avaient pas encore abouti hier soir.

BEVI

## Les maires d'Ajoie se préoccupent du développement du district de Porrentruy

Hier après-midi, au cours d'une assemblée tenue à Courgenay, l'association des maires d'Ajoie — 36 communes dont 34 étaient représentées — a reçu les responsables de la nouvelle Association pour le développement économique du district de Porrentruy (ADEP). Ces derniers venaient exposer les buts de leur association de constitution toute récente, et solliciter l'appui des communes. Ces derniers ont fort bien accueilli les quatre orateurs de l'ADEP, et les maires ont assuré la nouvelle association de leur appui.

La séance était présidée par M. Paul Beureux, maire de Fahy. Dans une première partie, les maires nommèrent M. Arsène Gigon, de Bressaucourt, membre du comité en remplacement de l'ancien maire de Porrentruy. Ils entendirent encore des rapports sur deux enquêtes faites auprès de communes membres de l'association, l'une sur le traitement des fonctionnaires communaux, l'autre sur l'éventuelle adhésion des communes à une Association des communes jurassiennes. En Ajoie, 20 communes se sont dites favorables à la création d'une telle association, 5 défavorables et 8 n'ont pas répondu.

### ECONOMIE

Mais c'était surtout pour entendre le porte-parole de l'ADEP que les maires s'étaient réunis. Quatre exposés leur furent présentés: par le député Pierre Etique, sur la législation cantonale pour le développement économique; par M. Gabriel Theubet, maire de Porrentruy, sur la commune et ses problèmes de développement économique; par M. François Mertenat, conseiller communal, sur les problèmes de développement économique à l'échelle du district, et enfin, par M. Ernest Parietti, sur les buts et le programme de la nouvelle association.

M. Etique rappela les grandes lignes du rapport des professeurs Stocker et Risch sur la situation du canton, situation qui n'est pas brillante, sous-développement économique, stagnation démographique, faible capacité financière. Il traita ensuite des mesures prises par le canton afin de mettre en place un appareil législatif et opérationnel qui permettra un plus grand dévelop-

pement économique si les communes en facilitent l'application par leur compréhension et leur collaboration.

### DIFFICULTÉS

M. Gabriel Theubet, analysa pour sa part les difficultés des communes qui voient leur autonomie se rétrécir de plus en plus: complexité croissante des affaires, dépendance vis-à-vis des techniciens et des spécialistes, développement de la législation, accroissement des charges financières. Chaque commune peut continuer à étudier et régler ses propres problèmes seule, de façon empirique. Mais alors les efforts sont dispersés. Non, déclare M. Theubet, il s'agit de résoudre les difficultés en commun. C'est la solution que préconise l'ADEP.

### ATOUS

M. François Mertenat, analysa la situation sur le plan du district. Séparé de la Suisse et même du Jura par un col, il est isolé de la France par une frontière, il est sous-équipé sur le plan des voies de communications. Le district de Porrentruy risque donc de devenir une région marginale. L'accroissement démographique est faible: 1,9% alors que la moyenne suisse est de 15,2%. Le bilan migratoire est négatif: entre 1969 et 1970, l'accroissement de la population n'a été que de 484 personnes. 1391 habitants ont quitté le district pour s'établir ailleurs. Il est grand temps, constata M. Mertenat, d'enrayer cette hémorragie. Le district ne manque d'ailleurs pas d'atouts: il possède des établissements scolaires renommés et une grande réserve de main-d'œuvre. Géographiquement, il constitue une véritable tête de pont de la Suisse vers le Marché commun. La première étape est de gagner la bataille des voies de communications et de réaliser la Transjurane qui reliera les autoroutes françaises à celles du Plateau suisse.

### TACHES

Il appartient à M. Ernest Parietti de préciser. Les tâches de l'ADEP qui se propose de rédiger un véritable « livre blanc » du district de Porrentruy. Il s'agira d'envisager les possibilités de développement en les projetant à l'échéance de 1985,

d'utiliser l'éclatement de la zone urbaine de Belfort-Montbéliard (400.000 habitants à la fin de siècle), de proposer les grandes lignes d'un programme de développement économique, d'utiliser les ressources futures du port de Bourgogne. M. Parietti termina son exposé en sollicitant l'appui, de toutes les communes et en définissant ainsi l'association qu'il préside: l'ADEP sera un organe fonctionnel, ouvert à tous, prêt à étudier tous les problèmes, orientée résolument vers l'avenir.

Ce programme, semble convenir aux maires d'Ajoie qui sont tous conscients de la nécessité d'une étroite coopération dans de nombreux domaines. L'ADEP ne propose d'ailleurs pas autre chose, à l'échelle du district de Porrentruy, qu'« Inter-Jura » à l'échelle de la région de Porrentruy, Delémont et Montier. Seule réticence apparue hier, celle du maire d'une toute petite commune agricole qui craint que la coopération envisagée ne s'exerce au profit des grandes communes. « Nous sommes encadrés par des hommes cultivés: nous devons être en veuilleuse! » lança-t-il, non sans admettre que le programme de l'ADEP est séduisant, et même nécessaire.

BEVI

### PLAGNE

#### De la casse et un blessé

Hier, vers 17 h 25, une voiture conduite par un habitant de la Heutte M. E. Hellmann, né en 1937 a quitté la route au chemin des Romains et a dévalé le talus. La machine a subi des dégâts pour 2000 fr. et le conducteur blessé à la tête, a été hospitalisé à Beaumont.

#### Question jurassienne: ecclésiastiques préoccupés

« La question jurassienne est ressentie par chacun de nous comme un problème douloureux. Comme tous les conflits, elle a des répercussions telles sur les esprits et sur les cœurs que, depuis longtemps, les responsables de la pastorale chrétienne s'interrogent », écrit dans « Evangile et mission » le conseil presbytéral jurassien de l'église catholique-romaine.

Cette question préoccupe également les ecclésiastiques de l'Eglise réformée du Jura qui se sont rencontrés à plusieurs reprises à Sornetan, pour en discuter. Ils souhaitent une réunion commune avec les prêtres catholiques, pour partager leur souci.

Le conseil presbytéral, qui est d'avis qu'il faut donner suite à ce vœu, propose cependant qu'une rencontre soit organisée, au préalable, entre confères catholiques. Celle-ci se tiendra à Delémont, le 12 avril. Le conseil presbytéral estime que « la question jurassienne doit être prise au sérieux par l'église, qui est liée aux réalités quotidiennes ». (ATS)



## ZINAL Valais

### hiver + été

vous attend toujours avec le sourire et vous donne rendez-vous à

### PAQUES

pour planifier vos prochaines vacances d'été et les suivantes à...

### ZINAL

A Pâques, nous organisons une

RÉTROSPECTIVE DU SKI (évolution des techniques du ski) SKI-PARACHUTES

ZET-ZINAL S.A. Tél. (027) 6 87 50

## BIENNE - BIENNE

### Diplômes d'horloger pour de jeunes invalides



Les nouveaux diplômés; de gauche à droite, M. Ruthimann, G. Reding, H. Huner et H. Walter. (Avispress - Adg)

Hier, en fin de matinée, a eu lieu au Centre horloger suisse pour invalides, la cérémonie de clôture. M. René Blanc, administrateur, brossa un rapide tableau de l'exercice écoulé. L'école abrite actuellement 18 élèves pour les trois années, dont une seule jeune fille. Cinq élèves ont subi les examens finaux, un seul a échoué. La meilleure moyenne a été obtenue par René Huber, de Berne, qui, au vu des résultats obtenus, (moyenne 5,00) continuera une année encore pour l'obtention du certificat d'horloger rhodanien. Les autres diplômés sont: Guido Reding, (Dottingen), 4,86; Heinz Walther (Brugg), 4,40; Max Ruttimann (Bâle), 4,30. Heinz Walther, souffrant n'a pu assister à cette cérémonie.

A relever que deux apprentis d'origine italienne n'ont pu suivre les cours théoriques en raison de leur langue, ont obtenu

tout de même une attestation pour le cours pratique.

M. Charles Brandt, président du conseil de fondation, félicita les nouveaux diplômés, leurs maîtres, le personnel ainsi que M. et Mme Blanc administrateurs.

### Des armes disparaissent

Hier entre 2 h 30 et 7 h, un inconnu s'est introduit par effraction dans le magasin d'armes Iseli, rue des Marchandises. Après avoir fracturé la vitrine au moyen d'un instrument et de ses... souliers, il pénétra à l'intérieur et fit main basse sur quatre pistolets de calibre 38 estimés à 1600 fr environ. La police enquête.

## Les « turbo » de Chicago sont prêts pour les essais

La S.N.C.F. a présenté hier un turbo-train destiné à l'AMTRAK. Ces rames de couleur orange et acier entrèrent en service en septembre entre Chicago et Saint-Louis, entre Chicago et Milwaukee. Sur un trajet de 190 km entre Paris et Vierzon, le turbo-train a atteint une vitesse de 220 km/heure. Le train est propulsé par deux turbines du même type que celle qui équipent les hélicoptères « Super-Frelon ». La transmission est automatique. Cette rame de cinq voitures, qui comporte une turbine à chaque extrémité, peut transporter 280 passagers, dont 60 en première classe.

Selon M. Raymond Garde, ingénieur en chef à la S.N.C.F., « ce train a été conçu pour les grandes vitesses sur des trajets qui ne sont pas électrifiés. Il emprunte les lignes ordinaires et ne nécessite aucun équipement spécial. »

### LES TROIS GÉNÉRATIONS

Rappelons une fois encore que ces RTG ou rames à turbine à gaz, fabriqués par ANF-Françéco, sont les représentants de la deuxième génération des turbo-trains français, le TGV, qui a été présenté au début du mois dans les Landes, apparte-

nant, lui, à la troisième génération. Mis en service dès mars 1970 entre Paris et Cherbourg, les turbo-trains ETG de la première génération ont redonné très rapidement une clientèle au rail, celle-ci augmentant de 25%.

Rappelons également que l'on entend par turbo-train l'application à des véhicules ferroviaires de la turbine d'aviation (Turboméca, dans le cas de la France) qui, à puissance égale est dix fois moins lourde que le moteur diesel. En ce qui concerne les expériences de l'AMTRAK, les deux turbo-trains d'ANF-Françéco seront livrés à cette société semi-publique constituée en 1971 sous l'égide du gouvernement fédéral pour exploiter les services ferroviaires interurbains de voyageurs que les compagnies avaient laissé déprimer au fil des années.

Le contrat de location porte sur une durée de dix-huit mois. Si les essais sont satisfaisants, l'AMTRAK achètera vraisemblablement la licence et confiera la fabrication de turbo-trains à Pullmann Standard, General Electric, etc... Entre Chicago et Milwaukee, entre Chicago et Saint-Louis, les rivaux des RTG français seront deux rames turbo d'United Aircraft.



**VICHY CELESTINS** accélère et facilite la digestion

eau minérale bicarbonatée sodique.

accélère et facilite la digestion

WLANADVERTISING

## VAUD - VAUD - VAUD

### PAYERNE

#### Fillette blessée par un train

(c) Mercredi, vers 14 h, 30, un accident qui aurait pu avoir de tragiques conséquences s'est produit au passage à niveau de la route d'Echallens, à Payerne. La petite Anne Curchood, trois ans, a échappé à la surveillance de sa mère, en ville de Payerne et est partie toute seule en direction de Fétygn. Alors qu'elle allait traverser le passage à niveau de la ligne d'Yverdon, elle fut soufflée par le train venant de quitter la gare de Payerne. Le mécanicien, qui avait aperçu l'enfant, fit l'impossible pour arrêter son convoi, mais la vitesse était déjà trop élevée.

Relevée grièvement blessée par Mlle Barblan, infirmière visiteuse et une autre infirmière passant par là au même instant, la fillette fut immédiatement transportée à l'hôpital de la localité, puis, peu après, transférée à l'hôpital cantonal à Lausanne. D'après les nouvelles obtenues hier, l'état de l'enfant est aussi satisfaisant que possible.

### CHAMBLON

#### Départs

(c) Hier soir, lors d'une petite cérémonie qui a rassemblé le comité directeur du pavillon de Chamblon, Seur Bertha, directrice, et Seur Martha ont été fêtées à l'occasion de leur départ. Les sœurs de Saint-Loup ont toujours contribué à la bonne marche du pavillon depuis sa création. Leur départ coïncide avec l'extension future de l'hôpital gériatrique de Chamblon.

### OPPENS

#### Nonagénaire fêté

(c) M. Maurice Meystre, ancien cantonnier, vient de fêter ses 90 ans. Il a séjégé durant de nombreuses années à la Municipalité, et a présidé la caisse locale d'assurance du bétail durant 50 ans. Au nom de l'Etat, le préfet, M. P.-A. Magnenet accompagné des autorités de la localité, est venu lui présenter les félicitations et cadeaux d'usage.

#### Corcelles-près-Payerne: enfant grièvement blessé

Hier vers 18 h, un automobiliste payernois roulant au centre du village de Corcelles, a perdu la maîtrise de son véhicule. Au cours de l'embarcadé, l'auto a heurté Olivier Cherbuin, âgé de quatre ans, qui jouait sur le bord du chemin. Souffrant d'une fracture du crâne, d'une commotion et de multiples contusions, l'enfant a été transporté à l'hôpital de Payerne puis, étant donné son état, transféré à l'hôpital cantonal, à Lausanne.

#### Vendetta entre les rayons ?

#### Un homme poignardé à Yverdon

Un grave incident, dont la police ne connaît pas encore les circonstances exactes et qui devra être élucidé par le juge informateur, s'est produit mercredi après-midi dans un magasin d'Yverdon. M. Antonio Patti, 58 ans, domicilié dans cette ville, faisait des achats quand il fut attaqué pour une raison inconnue par un compatriote italien et blessé à coups de couteau au bas-ventre et peut-être aussi au foie. Il a été aussitôt hospitalisé, alors que son agresseur était ébrié.

La femme de l'agresseur, à ce que l'on a appris, travaillait dans le magasin en question.

#### Enfin une piste Vita

(c) La Municipalité d'Yverdon a décidé du tracé de la piste « Vita » au Bois de l'Hôpital avec accès par la route de Villars-Epeney. On se souvient que le premier tracé de la piste Vita avait donné lieu à des difficultés, notamment en raison de l'aménagement de l'accès du parc à voitures qui aurait coûté trop cher à la communauté. Cette solution a été facilitée par la compréhension des autorités de Villars-Epeney. La piste Vita prendra naissance sur un dos d'âne de la route Yverdon - Cheseaux - Villars-Epeney - la Maugettaiz.

## HORAIRE OFFICIEL DES MATCHES

Sociétés sportives  
Channes - Coupes  
Plaquettes  
Tout pour  
vos manifestations  
Gravure  
**Willy STEINER & FILS**  
Seyon 7 NEUCHÂTEL ☎ 25 74 14

**Sport SERVICE**  
Équipements sportifs et chaussures  
Promenade-Noire 10  
Neuchâtel Tél. (038) 24 57 87

**FERRARIN**  
LA CEINTURE EN LAINE DU SPORTIF  
Fabricant: La Gaine Viso  
Tél. (038) 33 22 12 2072 SAINT-BLAISE

Radio - Télévision  
Hi-Fi  
chez le spécialiste  
**Jeanneret & Cie**  
Au Confort Ménager  
Seyon 26 - 28 - 30 Neuchâtel - Tél. 24 57 77

Café-Restaurant des Chavannes  
**CHEZ BEAUJOLAIS**  
Samedi 10 mars  
**SOUPER TRIPES**  
J.-C. Gerber-Schmitt  
Tél. (038) 25 23 83  
Réservez votre table

Sélectionnées  
pour  
vos vacances  
voitures bon marché  
expertisées  
FIAT 1500, 1963, grise  
SUNBEAM Imp Sport,  
1970, grise  
MORRIS 1100, 1964, rouge  
RENAULT R 10, 1966, rouge  
**Garage M. Bardo**  
Sablons 47 NEUCHÂTEL  
Tél. (038) 24 18 42 - 24 18 44.

CARROSSERIE  
**DROZ**  
Vauseyon, Neuchâtel  
Tél. (038) 25 25 55

Encore aujourd'hui  
La qualité d'autrefois  
**BAILOD**  
Bosson 4 NEUCHÂTEL - Tél. 25 23 21

DANCING  
**SANDY-BAR**  
NODS - Tél. (038) 51 28 89  
Ouvert de 8 h à 23 h 30  
Vendredi et samedi jusqu'à  
2 h 30  
RESTAURATION CHAUDE  
jusqu'à 22 h 30  
Le directeur: L. DANELON

Confiez vos transports au  
spécialiste,  
déménagements tous pays.  
Camionnage officiel.  
**FLUHMAN, Saint-Blaise**  
Tél. (038) 33 17 20.

GRAND CHOIX DE  
**JEANS**  
**LEVI'S  
JOHN'S  
WRANGLER**  
POUR DAMES ET MESSIEURS  
CHEZ  
**JUTZELER**  
Hôpital 3 Neuchâtel

Tous les articles de  
**TENNIS - FOOTBALL**  
chez  
**bertschi**  
SPORTS  
Fausse-Brayes 3 - Neuchâtel - ☎ 24 51 41

**Ded**  
LE COUP D'ENVOI...  
à des prix, choix et qualité des plus sportifs!  
AMEUBLEMENT - LA CHAUX-DE-FONDS  
Bd des Eplatures 44, à proximité de l'aérodrome. Un parc  
réservé pour chaque client. Une des plus grandes surfaces  
de Suisse. Tél. (039) 22 37 77.  
P. GUINAND

### Liste du championnat des 7 et 8 avril 1973

#### Ire ligue

Fontainemelon - Rarogne 15 h Dimanche 8  
Le Locle - Thoune 15 h Dimanche 8

#### Interrégionaux A I

Chaux-de-Fonds - Servette Renvoyé

#### Interrégionaux A II

Comète - Neuchâtel Xamax 15 h Dimanche 8

#### Talents ligue nationale

Jun. C Chaux-de-Fonds - Sion Renvoyé

#### Interrégionaux B

1. Le Locle - Bienne 13 h Dimanche 8  
2. Etoile Sporting - Lausanne Renvoyé  
3. Chaux-de-Fonds - Fribourg Renvoyé

#### IIme ligue

6. Corcelles I - Boudry I 14 h Dimanche 8  
7. Fleurier I - Neuchâtel Xamax II 15 h 15 Dimanche 8  
8. La Sagne I - Saint-Imier I Renvoyé  
9. Le Parc I - Couvet I Renvoyé

#### IIIme ligue

11. Floria Ib - Dombresson I Renvoyé  
12. Serrières I - Auvignier I 15 h Dimanche 8  
13. Sonvilier I - Colombier I 15 h Dimanche 8  
14. Châtelard I - L'Areuse I 15 h Dimanche 8  
15. Travers I - Superga II 15 h Dimanche 8  
16. Floria Ia - Corcelles II Renvoyé  
17. Saint-Imier II - Comète I 10 h 15 Dimanche 8  
18. Béroche I - Neuchâtel Xamax III 15 h Dimanche 8  
19. Marin I - Ticino I 15 h Dimanche 8  
20. Cortailod I - Le Locle II 14 h 30 Dimanche 8

#### IVme ligue

21. Blue-Stars I - Buttes I 9 h 45 Dimanche 8  
22. Fleurier Iib - Couvet I 9 h 45 Dimanche 8  
23. Travers II - L'Areuse II 9 h 45 Dimanche 8  
24. Saint-Sulpice I - Fleurier Ila 15 h 30 Dimanche 8  
25. Môtiers I - Noiraigue I 9 h 45 Dimanche 8  
26. Cortailod II - Saint-Blaise Iib 15 h Samedi 7  
27. Pal Friul I - Colombier II 13 h 15 Dimanche 8  
28. Marin Ila - Espagnol Ia 9 h 45 Dimanche 8  
29. Comète II - Boudry Ila 9 h 45 Dimanche 8  
30. Boudry Iib - Marin Iib 10 h Dimanche 8  
31. Saint-Blaise Ila - Gorgier Ia 9 h 45 Dimanche 8  
32. Serrières II - Espagnol Iib 10 h Dimanche 8  
33. Audax II - Dombresson II Pas reçu  
34.  
35. Le Landeron I - Hauterive II 15 h Dimanche 8  
36. Lignières I - Béroche II 14 h 30 Dimanche 8  
37. Helvétia I - Cressier I 8 h Dimanche 8  
38. Bôle II - Châtelard II 9 h 45 Dimanche 8  
39. Geneveys-sur-Coffrane I - Floria II 14 h 30 Dimanche 8  
40. Les Bois Ia - Sonvilier II Renvoyé  
41. Coffrane I - Fontainemelon II 15 h Dimanche 8  
42. Etoile Ila - Chaux-de-Fonds II Renvoyé  
43. Les Brenets I - Deportivo I Renvoyé  
44. Ticino II - Centre Espagnol I Renvoyé  
45. Etoile Iib - Le Locle III Renvoyé  
46. Les Ponts I - Le Parc II Renvoyé

#### Juniors A

47. Fleurier - Le Landeron 13 h 30 Dimanche 8  
48. Colombier - Châtelard 15 h 30 Samedi 7  
49. Buttes - Boudry 13 h 45 Dimanche 8  
50. Cressier - Cortailod 15 h 15 Samedi 7  
51. Floria - Superga Renvoyé  
52. Le Locle - Hauterive Renvoyé  
53. Ticino - Fontainemelon Renvoyé  
54. Comète - Saint-Blaise 16 h Samedi 7

#### Juniors B

55. Couvet I - Neuchâtel Xamax II 14 h 30 Samedi 7  
56. Etoile - Geneveys-sur-Coffrane 16 h 30 Samedi 7  
57. Travers - Hauterive 15 h 30 Samedi 7  
58. Marin - Saint-Imier I 15 h 45 Samedi 7  
59. Comète - Chaux-de-Fonds 14 h 15 Samedi 7  
60. Neuchâtel Xamax I - Boudry 14 h 15 Samedi 7  
61. Béroche - Couvet II 13 h 30 Dimanche 8  
62. L'Areuse - Audax 15 h 30 Samedi 7  
63. Colombier - Bôle 14 h Samedi 7  
64. Sonvilier - Saint-Imier II 15 h 15 Samedi 7  
65. La Sagne - Les Bois Renvoyé

#### Juniors C

66. Saint-Blaise I - Boudry 14 h Samedi 7  
67. Marin - Colombier 14 h 30 Samedi 7  
68. Hauterive I - Comète 15 h 15 Samedi 7  
69. Hauterive II - Neuchâtel Xamax 14 h Samedi 7  
70. Le Locle I - Geneveys-sur-Coffrane 15 h Samedi 7  
71. Flora - Etoile Renvoyé  
72. Saint-Imier - Le Locle II 14 h Samedi 7  
73. Ticino - Chaux-de-Fonds Renvoyé  
74. L'Areuse - Audax 14 h 15 Samedi 7  
75. Saint-Blaise II - Fleurier 15 h 30 Samedi 7  
76. Cressier - Béroche 14 h Samedi 7  
77. Lignières - Châtelard 14 h 30 Samedi 7  
78. Fontainemelon - Les Ponts 14 h 30 Samedi 7  
79. Dombresson - Cortailod Renvoyé

#### Juniors D

80. Neuchâtel Xamax - Etoile I 16 h Samedi 7  
81. Geneveys-sur-Coffrane - Comète 13 h 45 Samedi 7  
82. Boudry - Le Locle 14 h Samedi 7  
83. Les Bois - La Sagne Renvoyé  
84. Sonvilier - Saint-Imier 14 h Samedi 7  
85. Etoile II - Fontainemelon Renvoyé  
86. Audax - Corcelles 13 h 45 Samedi 7  
87. Hauterive - Béroche 16 h 30 Samedi 7  
88. Cortailod - Bôle 13 h 30 Samedi 7

#### Vétérans

89. Le Parc - Fontainemelon Renvoyé  
90. Boudry - Etoile 15 h 15 Samedi 7  
91. Superga - Ticino Renvoyé  
92. Chaux-de-Fonds - Le Locle Renvoyé

#### Féminin

93. Serrières - Sion 13 h 30 Dimanche 8

Nous regrettons de laisser en blanc l'espace réservé à l'heure et au jour de certaines rencontres: c'est que les indications à ce sujet ne nous sont pas parvenues des clubs respectifs.  
FAN

### Pourquoi pas vous?

Dernièrement, une jeune demoiselle a fait parvenir au comité de l'Association neuchâteloise de football sa demande d'admission afin de pouvoir devenir arbitre de football et de pratiquer en tant qu'arbitre de matches juniors. Voilà une façon agréable de servir le sport qu'elle aime.

Pourquoi pas vous, Mesdemoiselles? C'est la question que vous pose l'ACNF, qui se propose d'organiser un cours d'arbitrage pour jeunes filles. Si vous pensez que ce sport puisse vous intéresser, alors inscrivez-vous sans tarder auprès du comité central de l'ACNF, case postale, 2053 Cernier.

### Moniteurs Jeunesse+Sport de football

Jusqu'au 1er mai 1973, chaque intéressé à la possibilité de s'inscrire pour participer à un cours de moniteur Jeunesse + Sport de football, auprès du Service cantonal des sports, Pourtalès 2, 2001 Neuchâtel, sur formule ad hoc, et tous renseignements vous seront fournis par le service compétent. Cours de formation: les 26-27.5.1973 et 2-3.6.1973. Cours de répétition: 16-17.6.1973.

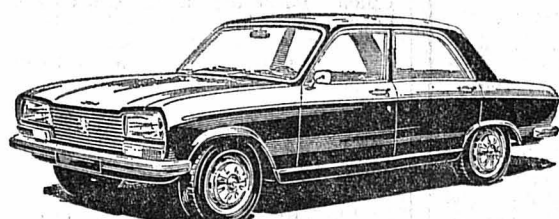

**304 PEUGEOT**  
4/5 places - Traction avant - Moteur transversal  
7 CV/70 ch SAE - 150 km/h - 4 roues indépendantes  
Freins assistés à disque à l'avant.

Concessionnaires:  
**M. + J.-J. Segessemann & Cie.**  
GARAGE DU LITTORAL  
Pierre-à-Mazel 51, NEUCHÂTEL - Tél. (038) 25 99 51

## Arrow pour ceux qui veulent vivre leur vie en couleurs.

Ce qu'il y a d'extraordinaire avec une chemise Arrow, c'est qu'à la fin d'une longue journée, on a l'impression que vous venez de la passer.

Le soir ou le week-end, avec ou sans cravate, col fermé ou ouvert, une chemise Arrow vous décontracte toujours.

Le choix entre 3 coupes, 8 formes de cols, 9 encolures, 3 longueurs de manches, plus de 100 coloris ou motifs et les boutons inarrachables, fixés par 4 points. Ça, c'est Arrow! Et puis, une chemise Arrow (un mélange de Dacron\* Polyester et coton) se lave comme un mouchoir, ne se repasse pas: c'est Decton Perma-Iron®, ne rétrécit pas grâce à Sanfor®.

Voilà pourquoi Arrow vous habille toujours impeccablement.

**Arrow®**  
La chemise qui se plie à vos moindres désirs.

**claudelambelet**  
Sports  
Saint-Honoré 3  
2000 NEUCHÂTEL

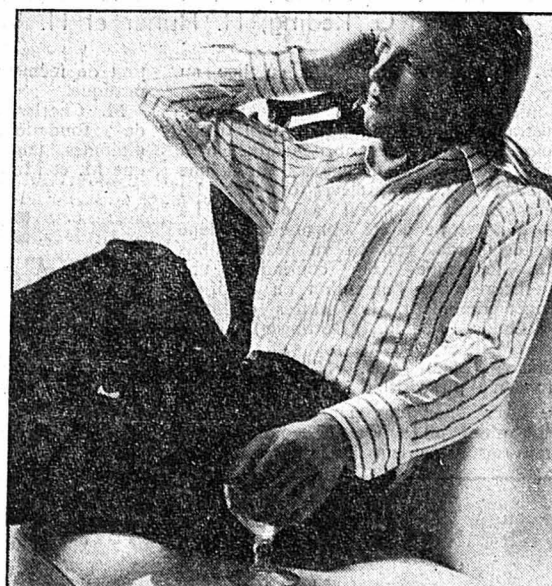





Nostalgie d'horizons lointains?  
Voyez Kuoni et vous serez guéri!

**Bangkok**  
**10 jours,**  
**dès Fr.1495.-**

Les vols long-courriers vers l'Extrême-Orient nous ont toujours fascinés. Aussi avons-nous entrepris un travail de pionnier pour mettre l'immense Asie à votre portée. Vous décrivez Bangkok, cette perle de l'Extrême-Orient, ses mille et une merveilles ? Impossible ! Il faut les voir pour y croire. Vols avec jets DC-8 de BALAIR (filiale de SWISSAIR).

Pour calmer quelque peu votre nostalgie, commencez par demander notre

brochure «Vols spéciaux Outre-Mer 1973»!

**NOUVEAU!** Croisière de découverte à travers les îles indonésiennes à bord du bateau de luxe MS PRINSENDAM, 24 jours à partir de Zurich, Fr. 4990.-

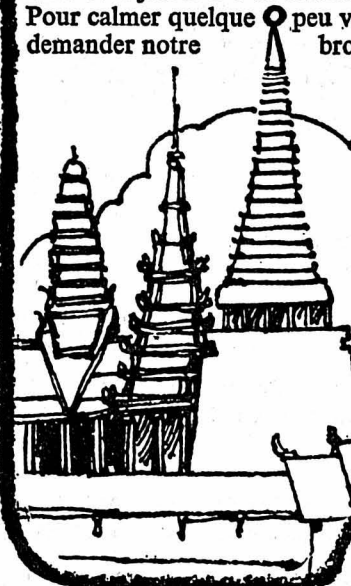

Pour de plus belles vacances

2000 Neuchâtel, 8, rue de l'Hôpital, Tél. (038) 24 45 00 2500 Bienne 3, Dufour 17/Collège, Tél. (032) 299 22

Pour les Neuchâtelois : depuis le printemps 72, nous sommes également représentés à Neuchâtel !

# Le petit bijou Bolex

Avec ses 14x7,7x4,3 cm, la caméra Bolex 233 Compact S se glisse même dans la poche d'un blue jeans!



Prix indicatif Fr.458.-

Pendant les vacances, vous aimeriez tourner des films aux images brillantes, nettes et bien exposées, sans avoir à vous encombrer d'un matériel lourd. Sans vous faire repérer de loin. Sans avoir l'air d'un touriste. Vous rêvez d'une caméra zoom idéale, compacte, que l'on emporte partout. Et qui disparaît en un clin d'œil dans un sac à main ou dans une poche de veston... Bolex a pensé à vous. En créant la Bolex 233 Compact S, caméra de poche par excellence, richement dotée de perfectionnements techniques. L'élégante Bolex 233 Compact S — un concentré de l'expérience acquise par Bolex dans le secteur professionnel.

**BOLEX**  
Tradition de haute qualité.

P.S. Bolex vous propose également un grand choix d'accessoires, ainsi que ses célèbres projecteurs.

## CONSEIL D'ÉTAT

### Votez pour une majorité de gauche

1. En ajoutant le nom du candidat du P.O.P. sur la liste socialiste
- OU
2. En ajoutant les noms des candidats socialistes sur la liste grise du P.O.P.

**Charles Roulet**  
doyen du Grand Conseil

**GARAGE**  
**E**  
**LITE**

**E. KNECHT**

Fbg du Lac 29-31  
Tél. (038) 25 05 61



Alfa Romeo

SERVICE ET  
RÉPARATIONS  
TOUTES  
MARQUES

**Le collier de porc du Nord**  
est un rôti fumé très exquis  
il vous charme le palais  
de son goût de revenez-y

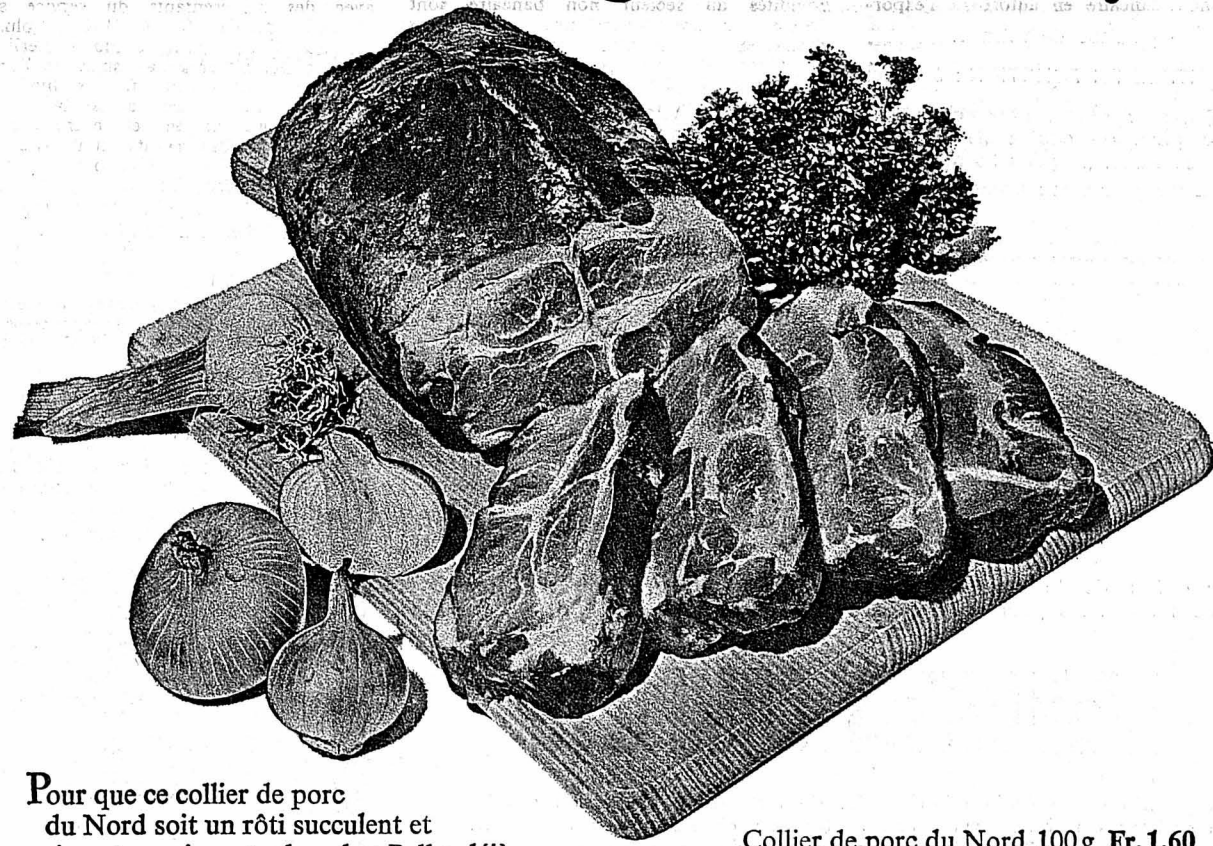

Pour que ce collier de porc du Nord soit un rôti succulent et vraiment exquis, votre boucher Bell a déjà pourvu à bien des choses. Selon sa recette personnelle, il a d'abord mariné avec beaucoup d'adresse ce tendre morceau de viande, puis il l'a fumé et épicé savamment.

Collier de porc du Nord 100g Fr. 1.60

Vous n'aurez donc plus qu'à choisir comment présenter le collier de porc du Nord à votre famille: dans une sauce à la crème et au vin blanc, à la campagnarde, comme collier fumé «Surprise» ou aigre-doux, à la mode hongroise ou bien à l'américaine.\* Dans toutes les variations, le collier de porc du Nord portera toujours l'empreinte Bell-Art: l'art de vous faciliter un peu le bel art de bien cuisiner.

\*Toutes ces recettes sont réunies dans un joli recueil que vous trouvez dans tous les magasins Bell.

Pour tout rôti délicieux  
un conseil précieux:

**Bell**

Voter POP, c'est donner trois sièges de plus à la gauche. C'est voter pour des candidats qui savent ce qu'est le travail salarié et qui connaissent aussi les fins de mois difficiles.

Voter POP, c'est vouloir élire des députés progressistes.

**POP**

**DISCOUNT**  
**TEXTILES**

RUELLE DUBLÉ 3

**Pour VOS ENFANTS**

**MANTEAU DE PLUIE** 17.-  
avec bandes fluorescentes, en jaune ou orange 4 à 10 ans 4 ans

EN VOGUE :  
**MANTEAU DE PLUIE** 36.-  
pour fillette, en ciré, impression pois, dos à plis creux, fond jaune, marine ou rouge, pour 8 à 16 ans 8 ans  
augmentation 3.- par 2 âges

**JEANS velours côtelé** 12.-  
pour 2 à 6 ans 2 ans  
augmentation —.50 par taille

**SHORT TEXAS** pour garçon  
poche à fermeture éclair  
pour 4, 6, 8 ans 10, 12, 14 ans

5.- 6.-

PRIX NET

FERMÉ LE LUNDI





**Qualité inégalée.  
Son succès le prouve.**

**CYNAR**

*le bitter-apéritif  
à base d'artichauts*

Préparez-vous à de joyeuses  
**PAQUES**

**CARTES POSTALES**  
différents décors

la pièce

**-.25**

**Grand choix CARTES  
POSTALES** avec enveloppes

**-.80**

**LAPIN EN PELUCHE**

**5.90**

**POUSSIN artificiel de couleur**  
le paquet de 4 pièces

**1.50**

**NID DE PAQUES**  
corbeille avec paille verte

**1.95**

**GRAND CHOIX DE  
CÉRAMIQUE  
PORCELAINE  
CRISTAL**

avec timbres coop ou 5% rabais  
A NOTRE RAYON MÉNAGE DE

ego

*La Treille*

J'entreprends tous travaux  
de

**PEINTURE  
PAPIERS PEINTS**

Travail rapide et soigné.  
Prix avantageux.  
Tél. (038) 24 10 46.



L'annonce  
reflet vivant  
du marché

dans votre  
journal

Salle de paroisse Saint-Aubin

**EXPOSITION DE PEINTURE**

paysages, fleurs, natures mortes,

DU 7 AU 15 AVRIL 1973 DE 14 A 19 HEURES,  
sauf lundi soir et mercredi après-midi.

ENTRÉE LIBRE.

**Anny CARTIER - Maurice HUMBERT**

La liberté est une très belle chose. Certains partis se garantissent de ce mot, mais la liberté du propriétaire est généralement néfaste aux finances du locataire, comme il arrive souvent que la liberté de l'employeur soit contraire à celle du travailleur. Ne vous laissez pas abuser, votez

**POP**

**On peut se fier à lui...**

... et cela compte! Seul un utilitaire sûr et économe augmente vos bénéfices. Celui que vous propose VW remplit ces conditions. Preuve: il est le plus acheté du monde.

Améliorations apportées aux nouveaux modèles: élément déformable supplémentaire à l'avant, hauteur des pare-chocs correspondant aux normes internationales, garnitures de freins renforcées et cent autres raffinements de technique et d'équipement — dont une radio moderne à 2 gammes d'ondes. Perfection VW! Sur option, même la transmission automatique.

Bon pour une offre de reprise. Je possède une voiture,

marque \_\_\_\_\_ modèle \_\_\_\_\_

année \_\_\_\_\_ km \_\_\_\_\_

et je voudrais savoir, sans aucun engagement, ce que j'aurais à payer, en sus du montant de la reprise, pour un nouvel utilitaire VW.

Nom \_\_\_\_\_

Rue \_\_\_\_\_

NP/localité \_\_\_\_\_ Tél. \_\_\_\_\_

Envoyer ce bon à AMAG, agence générale, 5116 Schinznach-Bad.



La dot de la VW  
— le service  
sans doute  
le plus célèbre  
du monde.



# SHARP

**Le véritable TELEVISEUR portatif  
6 normes, construit spécialement  
pour la Suisse romande**

Le grand succès. Unique en son genre. Perfection de l'image et du son.  
Fonctionnement sûr. SHARP, votre seconde TV à la maison, vous divertira aussi  
au chalet ou au jardin et vous accompagnera en week-end et en vacances.  
SHARP = la plus grande expérience = la plus grande sécurité!

SHARP 12 P 20: Tube image idéal de 31 cm. Entièrement transistorisé. Tuner à mémoire.  
VHF/UHF. Antennes incorporées et entrées pour votre antenne d'appartement. Alimentation  
par secteur et par accu extérieur 12 V. Technique compacte et ultramoderne.  
Réception parfaite partout en Europe de l'ouest. France I, II et III.  
420 x 320 x 290 mm. 10,5 kg seulement.

Représentation générale pour la Suisse: **DEWALD SA, 1020 Renens**

Vente et démonstration du vaste programme SHARP  
dans les magasins concessionnaires spécialisés.

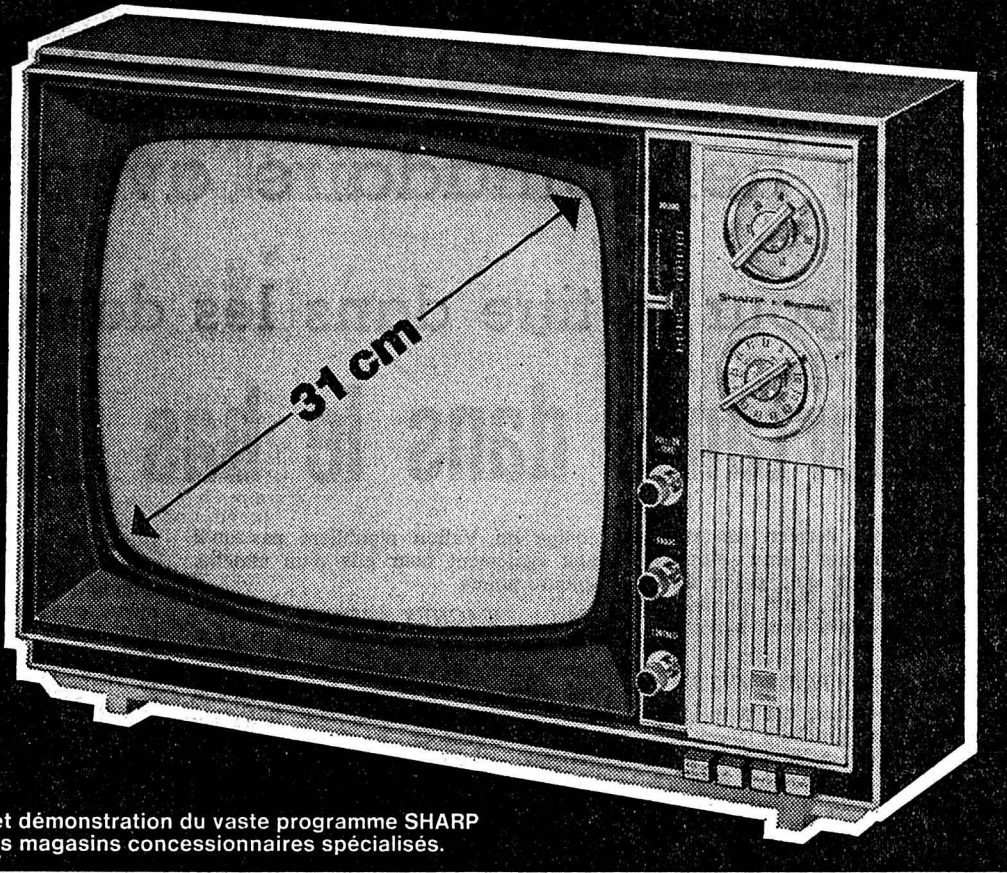

**Café-restaurant  
du Théâtre**

NEUCHÂTEL

Bien manger  
Menu du jour - Spécialités  
à la carte - Mets de brasserie

(Nous acceptons toujours les bons  
REKA de la Caisse suisse de  
voyages.)

**BOUCHERIE  
CHARCUTERIE**

Tél. 25 26 65 Hôpital 15  
Tél. 25 26 05 Neuchâtel

Encore de saison  
**Saucissons  
neuchâtelois**  
**Saucisses au foie  
juteuses**  
**Choucroute**  
**Porc fumé et salé**

**ROHRER**

**JEANNERET & Cie S.A. Seyon 26 - 28 - 30 - Neuchâtel - Tél. 24 57 77**

Le spécialiste TV livre tout de suite, mais aussi met, à votre disposition, son service rapide d'entretien et de dépannage

LE CENTRE NEUCHÂTELOIS DE LA RADIO, TÉLÉVISION ET DU DISQUE

**UNE HIRONDELLE  
NE FAIT PAS LE PRINTEMPS,  
MAIS LES CRÉATIONS  
PKZ FONT LA MODE DE L'ÉTÉ!**

“... PKZ mode  
73: costume  
d'été frais et confortable,  
d'une classique  
élégance. La fantaisie  
jaillit dans les  
couleurs et les accessoires  
comme le veut  
Cavaleiro, le gentleman  
portugais qui inspira  
notre collection...”

“... tissu Fresco  
retors 55% Trevira,  
45% pure laine vierge.  
Une incomparable  
étoffe souple  
et légère!...”

“... autre point  
capital: la chemise, la  
cravate. La célèbre  
collection Massimo Datti  
met l'accent sur des  
rayures nettes de cou-



leurs contrastées sur  
fond clair...”

“... en neuf coloris  
différents: des bleus  
méditerranéens à  
l'écru des sables  
atlantiques, aux bruns  
des chênes-lièges...”

**Datti**  
ROMA

“... et pour vous  
simplifier la vie,  
l'inappréciable  
service PKZ: bon de  
nettoyage chimique à  
l'achat de chaque  
costume, repassage  
gratuit afin que,  
toujours, vous soyez  
habillé impeccablement...”

**Fr. 298.-**

**PKZ**

L'HABIT FAIT L'HOMME - PKZ LE GENTLEMAN

Neuchâtel, rue du Seyon 2

**TREVIRA®**

**COUTURE**

retouches de tous  
vêtements dames

**DAIM-CUIR**

retouchés, réparés,  
etc. par spécialiste  
Vaston-Pantalon  
Toutes retouches

Pitteloud, couture  
Temple-Neuf 4  
Neuchâtel.

Tél. 25 41 23.

Beau choix  
de cartes de visite  
à l'imprimerie  
de ce journal

**Tous travaux de carrosserie**

! marbre... peinture au four...  
! Véhicules de remplacement

**Carrosserie  
auvernier**  
L. GROSJEAN — 31 45 66

**NEUCHÂTELOIS - automobilistes**

Pourquoi le Conseil d'Etat freine le développement  
de Neuchâtel ?

Pourquoi le Conseil d'Etat empêche la construction  
de parkings à Neuchâtel ?

Probablement que la distribution d'amendes de parking  
rapporte plus !

Est-ce que le Conseil d'Etat encourage le déplacement  
dans les grands supermarchés hors du canton ?

**Pensez-y en votant pour Willy BOSS**

**Voyages  
Jelmoli**

**Yougoslavie**

Que ce soit dans un village de pêcheurs idyllique, dans une élégante station balnéaire, dans une pinède tranquille, ou dans de coquets bungalows, partout la Yougoslavie s'offre sous son riche passé historique des plus mouvementés. Que ce soit pour le plaisir de passer, pour un besoin de fitness, ou une fièvre d'aventures et de découvertes, vous façonnerez

vous-même vos vacances à votre guise. Mais voici le plus intéressant: Jelmoli vous offre tout ce choix à un prix étonnamment avantageux. Une semaine avec pension complète dans un très bon hôtel, y compris le vol et les transferts, à partir de

**280.-**

**armourins**  
Neuchâtel - Tél. (038) 25 64 64

**innovation**  
La Neuveville - Tél. (038) 51 21 44







**ASPIRINE-C**  
avec vitamine C

agit vite  
en cas de fièvre  
refroidissement  
et grippe

**ASPIRINE-C**  
effervescent  
avec vitamine C

Confiez au spécialiste  
**la réparation  
de votre appareil  
NOVALTEC**  
est à votre service

Parcs 54 Tél. 25 88 62

**MARIAGE**

Veuf, sérieux, bonne éducation, ayant maison confortable, désire rencontrer dame aisée, de 60 à 68 ans, sympathique, affectueuse, de physique agréable. Discrétion assurée. Ecrire sous chiffres GH 828 au bureau du journal.

Beau choix de cartes de visite à l'imprimerie de ce journal

Les réparations de votre voiture à des prix avantageux et discutés d'avance, seront exécutées par le garage H. Comtesse. Parcs 40, Neuchâtel. Tél. 25 28 77.

Il pleut des points JUWO  
sur chaque  
bouteille familiale de

**SISSA**  
*Citro*

**10 points JUWO**

SISSA-CITRO, eau de table gazéifiée, sucrée, aromatisée

**RADICAL**

Pour un  
nouvel  
humanisme

Carlos  
Grosjean

**MARYLAND**  
Double Filtre

**MAJORELLE**

douce  
et  
légère

# La nouvelle naturelle

Une Maryland toute nouvelle, authentique et naturelle, d'une saveur aromatique. Une cigarette particulièrement douce et légère. Essayez-la.

20 Maryland Double Filtre Fr. 1.40

Sa belle  
**ROTISSERIE**  
Son  
**ORCHESTRE**  
Ses **PRIX MODÉRÉS**

Ouvert tous les jours.

**Le Grenier**  
Les Geneveys-sur-Coffrane  
Tél. 038 57 17 87

Rôtisserie Hôtel Bar Dancing



Saint-Blaise Tél. (038) 33 17 20

Il ne suffit pas de percer des trous dans un fromage pour en faire de l'emmental.

## Il en va de même pour Rank Xerox. Rank Xerox reste inimitable.

Prenez un fromage, percez-y autant de trous que vous voudrez; ça n'en fera pas de l'emmental. Tout au plus une contrefaçon.

Il en va de même dans d'autres domaines. Dans celui des multicoPIEURS, par exemple. Certains ont beau fonctionner selon le principe de la xérographie, ils n'ont rien de commun avec un Rank Xerox.

Derrière un appareil à copier ou à multicoPIER Rank Xerox, il y a en effet bien plus encore que le procédé xérographique:

Quand vous louez un Rank Xerox, vous profitez en même temps, sans bourse délier, de toute l'expérience que Rank Xerox a accumulée depuis l'invention de la xérographie.

Et en plus — notez-le bien — de l'ensemble des connaissances en matière de communication, acquises au fil des années, en collaboration avec ses clients.

Car l'objectif de Rank Xerox est de ne pas laisser au hasard l'accélération de la transmission des informations. Cela, il était bon que vous l'appreniez.

**RANK XEROX**

Rank Xerox et Xerox sont des marques déposées. K&M MILU 77 381

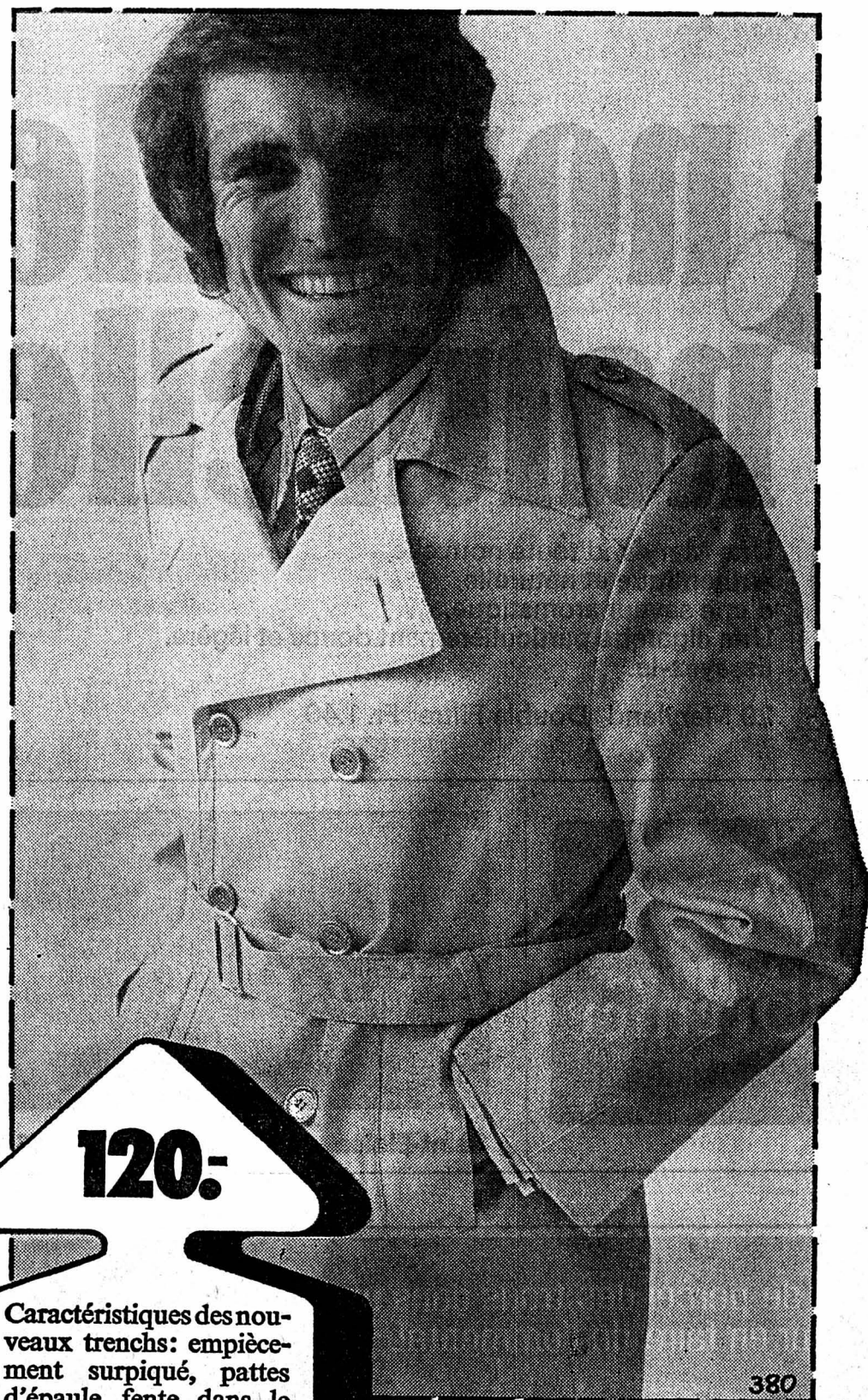

120.-

Caractéristiques des nouveaux trench: empiècement surpiqué, pattes d'épaule, fente dans le dos avec pli creux, ceinture. Actuellement dans notre nouvelle grande collection,

spengler

BIENNE, rue de Nidau

A la Foire d'échantillons à Bâle (grande salle des fêtes, entrée halle 1), nous présentons à nos clients chaque jour (excepté le 10 avril), à 14 h 30, 15 h 30 et 16 h 30, à titre gracieux le «Cymatic Show 73». Votre visite nous fera grand plaisir.

## VILLE DE LAUSANNE

## ÉMISSION D'UN EMPRUNT

5 1/2 %

1973 - 1988 de Fr. 35.000.000.—

destiné au financement de divers travaux en cours d'exécution.

## Conditions de l'emprunt

Durée: 15 ans maximum

Titres: Fr. 1000.—, Fr. 5000.— et Fr. 100.000.—

Cotation: aux principales bourses suisses

99 %

Prix d'émission

plus 0,60 % timbre fédéral sur titres

## Souscription

du 5 au 11 avril 1973, à midi

auprès des banques en Suisse, qui tiennent à disposition des prospectus et des bulletins de souscription.

BANQUE CANTONALE VAUDOISE

UNION DES BANQUES CANTONALES SUISSES

CARTEL DE BANQUES SUISSES



L'annonce reflète vivant du marché

## SINGER

vous propose un grand choix de

CEINTURES MODERNES

J. Monnier  
rue du Seyon 11  
Neuchâtel  
Tél. (038) 25 12 70

## PETITES ANNONCES

au tarif réduit de 35 c. le mot (minimum dix mots)

à l'exclusion de toute annonce commerciale non occasionnelle ou ayant une certaine importance

Pour faire publier une «Petite annonce», il suffit de remettre un texte clair et très lisible à notre réception, 4, rue Saint-Maurice, 2000 Neuchâtel.

## Demandes à louer

RECOMPENSE 400 FR. pour un joli 2 pièces, au centre. Tél. 24 72 14.

URGENT. RECOMPENSE à qui me procurera appartement de 3 à 4 pièces, ouest de la ville, Pesoux, Corcelles. Tél. 24 37 20.

PERSONNE RETRAITEE cherche chambre bas de la ville, si possible eau chaude, avec ou sans pension. Tél. 25 78 23.

URGENT. PETITE PIECE indépendante pour bricolage (bijoux émail). Eventuelle remise en état. Région Hauterive, Saint-Blaise. Téléphoner le soir au 33 15 55.

FORMATION MUSICALE cherche locaux pour répétitions à Neuchâtel ou environs. Téléphoner à Blaise Trolliet 25 17 50 ou Claude Perret-Gentil. 24 15 65.

APARTEMENT 3-4 PIECES, dans villa, environs de Neuchâtel. Tél. (038) 42 35 58.

A NEUCHATEL ou environs, petit jardin. Adresser offres écrites à HO 895 au bureau du journal.

UN COUPLE CHERCHE APPARTEMENT de 2-3 pièces, tout confort, région Corcelles, Pesoux, Vauseyon. Récompense. Téléphone 31 62 44.

## Demandes d'emplois

DAME CHERCHE travail à domicile, bureau ou montage. Adresser offres écrites à TD 930 au bureau du journal.

ETUDIANTE JAPONAISE parlant français cherche place d'aide de ménage. Téléphone 33 37 79 (heures des repas).

NETTOYAGES DE PRINTEMPS. Adresser offres écrites à 64-917 au bureau du journal.

JEUNE FILLE de 14 ans cherche travail pendant les vacances de Pâques. Téléphone 25 88 50.

STENOACTYLOGRAPHIE cherche emploi. Tél. 25 38 15.

JEUNE FILLE, entrant à la pouponnière des Brenets, en automne, s'occuperait de petits enfants pendant la journée, à Neuchâtel. Tél. 31 48 92.

ETUDIANTE DONNE leçons ou surveille les devoirs. Tél. 33 28 52.

JEUNE DAME cherche travail comme femme de ménage dans maison particulière ou fabrique. Adresser offres à Mme Cecilia de Lopez, Orée 60, Neuchâtel.

JEUNE HOMME cherche travail comme pompiste. Peter Rodel, Jaquet-Droz 60, la Chaux-de-Fonds.

JEUNE FILLE, 21 ANS, bilingue (français-allemand), connaît la dactylographie, cherche emploi le matin, région Neuchâtel - Yverdon. Tél. 55 13 70.

## Perdus - Trouvés

PERDU UNE BAGUE chevalière en or, avec ornements, Bernard Borel, Trois-Portes 5, 2008 Neuchâtel. Tél. (038) 25 61 41.

PERDU CRAVATE EN VISON, dimanche, entre 12 et 13 h, parcours Pesoux - Grand-Rue - Avenue Soguel - Corcelles. Récompense. Téléphoner le soir au 31 68 22, ou 31 19 72.

PERDU PETIT LAPIN en peluche rose, habillé d'un pull bleu. Prière de téléphoner au 25 51 10. Récompense.

## Divers

DAME PRESENTANT très bien, sveltes, sportive, rencontrerait monsieur libre de 50 à 65 ans, de bonnes présentation et situation. Ecrire à WF 932 au bureau du journal.

A DONNER cochons d'Inde. Tél. 25 93 38.

ORCHESTRE POP cherche chanteur et organiste pour travail sérieux. Téléphoner à Blaise Trolliet, 25 17 50, ou à Claude-Eric Perret-Gentil, 24 15 65.

ROBES DE MARIEE et robes de soirée en location chez Mme Geuggis, Chanet 37, Bôle. Tél. (038) 41 13 48.

LEÇONS DE PEINTURE sur bois. Téléphone 36 15 06.

GRANDE VENTE de vêtements d'occasion organisé par le vestiaire de la Croix-Rouge, samedi 7 avril, de 9 h à 13 h, place du Temple-Neuf.

## A louer

CHAMBRE MEUBLEE indépendante, cuisine, douche, 280 fr., tout compris. Adresser offres écrites à SC 929 au bureau du journal.

SAINT-BLAISE, 4 pièces tout confort, très belle situation, cuisine complètement aménagée, avec coin à manger, 2 salles d'eau, piscine. Libre immédiatement, 850 fr. plus charges. Tél. (038) 33 55 55, heures de bureau.

A LA COUDRE, luxueux appartement de 3 1/2 pièces, tout confort. Tél. (038) 25 77 89, entre 19 et 20 heures.

BELLE CHAMBRE indépendante à jeune homme, dès le 1er mai 1973, à Hauterive (bas). Tél. 33 16 05.

STUDIO comprenant: entrée, cuisine équipée, bain, chambre, 4me étage, ascenseur, TV collective, avenue Premier-Mars, entrée 1er mai. Tél. 25 48 38.

PETITE CHAMBRE, à jeune homme sérieux, avec confort. Tél. 24 26 56.

APARTEMENT deux pièces, moderne, quatre sud-est, pour le 24 juin. Adresser offres écrites à 64-916 au bureau du journal.

DANS VILLA, belle chambre, situation tranquille, haut de Pesoux. Tél. 31 30 22, à partir de 14 heures.

CHAMBRE INDEPENDANTE meublée, dans villa à jeune fille. Tél. 24 14 96.

PRES DE LA GARE, studio meublé, 2 pièces, bain, 280 fr. + charges. Ecrire à GP 918 au bureau du journal.

CHALET rustique, 6-6 lits, juillet, Cudrefin. Adresser offres écrites à MX 924 au bureau du journal.

APARTEMENT 3 1/2 PIECES au Landeron, libre 1er mai, 435 fr. + charges. Téléphone 51 32 08.

CORTAILLOD-VILLAGE, 24 avril, 3 pièces, tout confort. Loyer mensuel 397 fr., charges comprises. Tél. 24 42 40.

CHAMBRE INDEPENDANTE meublée, douche, à demoiselle non fumeuse. Libre 8 avril. Quartier Mail. Tél. 25 65 81.

A JEUNE FILLE, chambre meublée indépendante, avec salle de bain, belle vue, 5 minutes du centre. Tél. 25 57 17.

CHAMBRE MEUBLEE, bain, cuisine, à demoiselle. Tél. 24 34 40.

POUR LE 24 AVRIL, appartement de 3 pièces, rue de la Côte 45. Visiter entre 19 h 15 et 20 h 30.

APARTEMENT DE VACANCES à Loano (Riviera italienne) pour 4 personnes, tout confort. Libre du 1er mai au 15 juillet et le mois d'août. Tél. 25 14 91.

BEL APPARTEMENT 5 pièces, tout confort, 675 fr., charges comprises. Pour tous renseignements, écrire à EN 916 au bureau du journal.

CHAMBRE INDEPENDANTE à monsieur, libre immédiatement, rue Bachelin. Téléphone 25 50 29.

CHAMBRE MEUBLEE, centrée, ensoleillée, à jeune fille, immédiatement ou pour date à convenir. Tél. 25 81 78, 16 h 30 à 18 h 15.

LA COUDRE, APPARTEMENT de 3 chambres, cuisine, salle de bain, W.-C. séparés, 435 fr. plus charges. Libre le 24 avril. Téléphone 33 43 94.

JOLIE CHAMBRE avec confort. Tél. 31 38 38.

## Demandes à acheter

VELO D'ENFANT, 8-10 ans, bon état. Téléphone 24 08 00.

VELOS de dame. Tél. 25 18 64.

SIEGE D'ENFANT pour voiture. Tél. 41 38 58.

300 m2 ECHAFAUDAGES tubulaires ou perches. Tél. 42 18 04.

PISTOLET PARABELLUM ou éventuellement échange contre SIG cal. 7,65 ou 9 mm. Tél. (038) 33 23 92.

GRAVURES et documents anciens sur la Chaux-de-Fonds et environs sont recherchés par collectionneur. Adresser offres le soir au (038) 23 12 59.

## A vendre

URGENT. DEUX LITS métalliques pliables, avec matelas, état de neuf. Tél. (038) 63 18 70, Couvet, Patthey Vaucher, P.-Dubled 11.

POUR CAUSE DEMENAGEMENT: cuisinière à gaz (une année) Arthur Martin, 5 feux, four autonettoyant, grill, broche électrique, minuterie, 700 fr. (prix neuve 1100 fr.). Téléphone 24 07 19.

BELLE CHIENNE fox terrier, 18 mois, avec pedigree. Tél. (037) 43 20 05.

BELLE TABLE à rallonges avec banc d'angle (chêne), 300 fr., ainsi que table de cuisine + 2 chaises formica, 25 fr. Téléphone (038) 31 26 58, heures des repas.

TENTE-MAISONNETTE 4 places, état neuf, prix à discuter, actuellement montée. Téléphone (038) 41 18 82.

PAROI-BIBLIOTHEQUE noyer, 2 m 60, 2800 francs, cédée à 1500 fr.; entourage de lit brun clair, 100 fr. Tél. (038) 61 10 73.

SAMONA, pendule, superbe nappe neuve, bougeoirs bronze, bibelots anciens divers. Tél. 55 12 92.

POUR CAUSE DE DOUBLE emploi, lit avec protège et matelas, ainsi que deux autres matelas. Tél. 25 81 66.

ASPIRATEUR SIXMADUN, modèle SE 4S, parfait état, 170 fr., cause de départ à l'étranger. Tél. 33 51 41.

CYCLOMOTEUR CILO modèle Apollo 1972, guidon américain, couleur or. Très peu roulé. Tél. prof. 25 45 86, interne 32; privé 33 51 32.

SOLEX 5000, état de neuf. Tél. 33 42 69, dès 19 heures.

CHEMISES EN NYLON, col No 37, propres, bon état; 1 lot de pantalons homme, taille 42-44-46, nettoyés chimiquement; 1 manteau neuf, jeune fille, taille 38, col fourrure, 3 complets homme, bon état, taille 46; 1 rasoir électrique Players Lux, neuf, le tout bas prix. Tél. 25 38 01.

2 FUTS D'HUILE pour auto HD 20 et 30, 400 litres environ, 2 fr. le litre; citerne à mazout 1000 litres et cuve neuve, 200 fr. Agria parfait état pour labourer, et accessoires pour faucher. Tél. (038) 33 44 23.

CHAMBRE A COUCHER complète, 900 fr.; petit salon skai 300 fr.; humidificateur Turmix 250 fr., 30 fr. Tél. 25 71 87.

CHAMBRE A COUCHER en bouleau, très bon état. Tél. 24 18 67, heures des repas.

GRANDE BIBLIOTHEQUE 2 corps, vitrée, noyer, style Louis XIII. Tél. 25 18 64.

POUSSETTE; pousse-pousse combiné avec literie et sac de couchage, en très bon état, 150 fr. Tél. 42 10 81.

1 LOT D'HABITS pour garçon de 5 à 8 ans, 150 fr.; 1 tapis, dimensions 200 x 300, 70 fr.; 2 lits métalliques, 100 fr.; bac, polyester, pour voiture Opel Kadett, caravane, 300 fr.; appareil masseur, amaigrisseur, 240 fr. Téléphone 33 53 01.

POUR PAQUES, bons lapins de ferme. Téléphone (038) 53 34 42.

3 JOUGS DE BŒUF 150 fr. pièce; un régulateur. Tél. (038) 61 27 12.

ROBE DE MARIEE, longue, taille 38-40, avec voile. Tél. 41 24 36.

MOISE MODERNE, parfait état. Tél. 33 39 95.

VELOMOTEUR, en parfait état, 300 fr. Téléphone 55 22 66.

LAVE-VAISSELLE automatique Bauknecht avec adoucisseur, 4 programmes et séchage, très bon état, cause double emploi. Tél. 25 92 13.

MOISE (1 à 9 mois), pousse-pousse, lit d'enfant. Tél. 25 32 85, aux heures des repas.

TENTE CAMPING Bantam, 6 places, parfait état, 600 fr. Tél. 33 11 69.

REVEIL DIGITAL, garanti une année. Téléphone 24 15 71, heures des repas.

HABIT POUR HOMME, taille 52, gris; un blazer bleu, pour garçon de 12 ans, état de neuf, bas prix. Tél. 24 10 77.

2 COSTUMES JUDO, 8 et 10 ans; 2 paires de rideaux verts, 155 x 92 cm. Tél. 24 76 22, dès 12 heures.

NAPPES ANCIENNES, gros coton pliqué, blanc, 198 x 145 cm; 1 mixer, 55 fr. Téléphone 24 76 22, dès 12 heures.

CHAMBRE A COUCHER, lit français, parfait état. Tél. 41 38 71.

SALON COMPRENANT: 2 fauteuils canapé-lit, skai noir, coussins rouges, buffet salle à manger, avec portes vitrées, couleur brun clair. Tél. 33 58 83.

BERGER ALLEMAND mâle, 4 mois, pure race, prix: 230 fr. Tél. (037) 67 11 32.

BALAI MECANIQUE Trisa, neuf, cause double emploi. Tél. 25 73 96.

MACHINE A CALCULER Abatron 801; botte pour moto, No 43. Tél. 24 57 43, le matin.

POUR CAUSE DE DEPART, table ancienne ovale et commode; 2 paires de skis bois et métal, 205 cm. Tél. 41 38 29.

LEVRIER ANGLAIS Greyhound, 2 mois, très beau sujet, bringé. Tél. (024) 3 17 49.

CHAISE D'ENFANT Securlal, complète, avec accessoires, bas prix. Tél. 46 18 08.

TABLE DE CUISINE à rallonges, neuve, 150 fr.; machine à laver Calor, peu utilisée, 150 fr.; klaxon à dépression 5 trompes. Tél. 41 38 58.

VIBROMASSEUR, neuf, 650 fr., cédé à 300 francs. Tél. 51 33 20, dès 18 heures.

BUFFET DE CUISINE; divan-lit et fauteuil; antenne TV; porte-bagages. Tél. 42 18 04.

CARAVANE ROCHAT Sprite 400, 1964, 3 places. Téléphoner au 31 28 02.

POUSSETTE PEG, état de neuf. Prix à discuter. Tél. 42 35 26.

TABLE RONDE à rallonges avec 4 chaises, pour salle à manger. Etat de neuf. Téléphone 33 36 66.

1 PIANO Rippen, à l'état neuf. Tél. (038) 24 54 84.

LIT FRANCAIS moderne, en parfait état. Tél. (038) 33 54 03.

BANC D'ANGLE avec coffre, état neuf. Téléphone 51 28 90.

UNE OTTOMANE complète, à l'état de neuf, 330 fr. Tél. 25 85 19.

## Offres d'emplois

FEMME DE MENAGE centre ville, le Jeudi. Tél. 25 32 85, aux heures des repas.

FEMME DE MENAGE est recherchée quelques après-midi, jusqu'au 14 avril, puis 1 1/2 jour. Tél. 24 47 47, jusqu'à 10 heures.

COLLEGIEN EST CHERCHE pendant les vacances de Pâques pour travaux faciles de classement, à Neuchâtel. Tél. (038) 41 27 68.

DAME, SEPTANTAINE, cherche personne de confiance pour s'occuper de son ménage. Pas de gros travaux. Chambre à disposition. Tél. (038) 41 27 57, heures des repas.

JE CHERCHE PERSONNE connaissant la dactylographie, quelques heures par semaine. Tél. 31 78 24, le soir.



## Paradis des apprentis?

L'industrie graphique ne promet pas la lune à ses apprentis. Mais elle offre effectivement ce que d'autres ne peuvent que promettre. Le plus important sans doute: chez nous, le travail peut être réellement passionnant. Et le dialogue est toujours ouvert. Même, et surtout, lorsque les avis divergent. A quoi s'ajoutent bien d'autres avantages. Les programmes d'apprentissage sont concrets. Les moniteurs et les cadres qualifiés. Les équipements modernes et les entreprises à la pointe du progrès. En fin d'apprentissage, les possibilités de spécialisation sont multiples. Et les salaires élevés. Avec des chances constantes de perfectionnement, de promotion ou de conversion à une autre spécialisation. Autant de bonnes raisons pour voir les choses de plus près.

Demandez tous renseignements et adresses de stage-test au:

secrétariat de la Société Suisse des Maîtres Imprimeurs  
Saint-Honoré 1, 2000 Neuchâtel, tél. (038) 25 31 03.L'industrie graphique  
veut des esprits jeunes

# actions COOP

maintenant

## ACTIONS café frais



**Coop Hit**

### Café Coop Jubilor

plaisir intégral d'un merveilleux café. Les plus nobles cafés des Hauts Plateaux composent ce fameux mélange.

Paquet de 250g

**2.80**  
au lieu de 3.30



**Coop Hit**

**Biscuits Oulevay Granor**  
Délicieux biscuits enrobés de chocolat pour grands et petits  
2 paquets de 130 g

**3.40**  
au lieu de 4.60



**Coop Hit**

**Dixane**  
Lessive complète dixanes programmées  
Baril de 5 kg

**12.90**

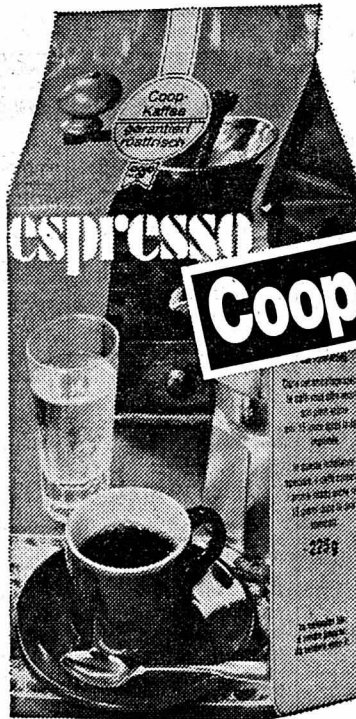

**Coop Hit**

### Café Coop Espresso

un café racé de style méridional. Une source de plaisir qui ajoute la vigueur à la saveur.

Paquet de 225 g

**2.**  
au lieu de 2.50



**Coop Hit**

**ARNI**  
Demi-œuf de Pâques au chocolat extra-fin garni de pralinés surfins  
une charmante surprise  
350 g

**7.90**  
au lieu de 10.-

**GOLD STAR**  
Epinards prêts à l'emploi

**1.25**

surgelés  
Paquet de 600g

au lieu de 1.60

**Petits pois extra-fins**

Midi Gastronomique  
2 boîtes de 470 g  
Poids égoutté = 290 g

**2.90**  
au lieu de 3.50

**Dessert Regal**

2 sachets avec arôme de vanille - 60 g  
1 sachet au chocolat - 80 g  
3 sachets = 200 g

**1.80**  
au lieu de 2.70

**GOLD STAR**  
**NOUVEAU**

**Tourtes glacées**

**Kirsch**  
Ice cream au kirsch véritable  
450 g

**8.60**

**GOLD STAR**

**Pisa**  
Ice cream vanille/ fraise sur fond de meringues.  
450 g

**8.20**

**GOLD STAR**

**Forêt Noire**  
Ice cream au chocolat et biscuit avec kirsch et marasquin véritables.  
450 g

**8.60**



**Coop Hit**

**Savon de toilette Fenjal Classic + Satin**  
Savon traitant aux fines huiles Fenjal  
2 morceaux de 100 g

**2.80**  
au lieu de 5.20



**Coop Hit**

**Asperges Mondial**  
Délicieuses asperges blanches de Formose  
Verre de 410 g  
Poids égoutté = 280 g

**2.50**  
au lieu de 2.95

**Mayonnaise Pic**  
aux jaunes d'œufs frais et à l'huile de tournesol  
Tube de 265 g

**1.60**  
au lieu de 1.95

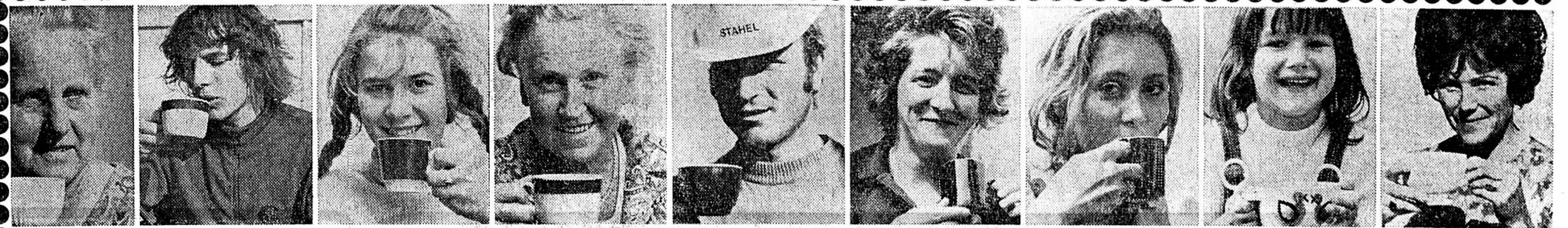

Si tant de gens boivent tant d'Héliomalt depuis tant d'années, ils savent probablement pourquoi.

ENCORE PLUS...  
élégant  
silencieux  
léger  
maniable



GILO-STAR

Monovitesse, embrayage automatique, fourche télescopique, carburateur à starter automatique avec injection directe dans le carter, garde-boue et rayons inox, équipement de luxe etc.  
**2 modèles dès Fr. 768.-**

La garantie de la marque  
Les services du spécialiste

NEUCHÂTEL : R. Schenk, rue des Chavannes 7 et 15.  
SAINT-BLAISE : J. Jaberg, Grand-Rue 21.  
COLOMBIER : R. Mayor, rue du Château 11 et 18.  
BUTTES : P. Graber, tél. 61 13 93.  
LA NEUVEVILLE : E. Fischer, rue du Collège 20.



AUTO ÉCOLE

Français - Allemand  
**G. ULRICH**  
bureau / 25 66 77  
domicile / 41 33 51

VÉHICULES À MOTEUR  
ET ACCESSOIRES

A vendre SCANIA 1965.  
**benne basculante  
des trois côtés**

capacité de charge 7850 kg.  
Tél. (041) 91 33 33 ; (041) 23 07 80, le soir ; (041) 36 66 18, le soir ; (041) 88 15 85, le soir.

OCCASION UNIQUE  
**FIAT 124 COUPÉ**

en parfait état, 5 vitesses.  
Prix très intéressant.  
Garage M. Bardo, Neuchâtel,  
Sablons 47.  
Tél. (038) 24 18 42 - 24 18 44.

A vendre VOLVO NB 88-38 - 1971  
**benne basculante  
des trois côtés**

très bon état.  
Tél. (041) 91 33 33 ; (041) 23 07 80, le soir ; (041) 36 66 18, le soir ; (041) 88 15 85, le soir.

A vendre SCANIA LB T140  
**camion à trois  
essieux avec benne**

1972, 30.000 km. Pris au contrôle.  
Tél. (041) 91 33 33 ; (041) 23 07 80, le soir ; (041) 36 66 18, le soir ; (041) 88 15 85, le soir.

OCCASION UNIQUE  
**RENAULT 10 TS**

1971, en parfait état.  
Prix très intéressant.  
Garage M. Bardo, Sablons 47,  
Neuchâtel.  
Tél. (038) 24 18 42 - 24 18 44.

A vendre VOLVO F 88-46 6 x 4  
**cabine châssis**

année 1971.  
Tél. (041) 91 33 33 ; (041) 23 07 80, le soir ; (041) 36 66 18, le soir ; (041) 88 15 85, le soir.

A vendre

**Fiat 850 Coupé**

modèle 1968, expertisée.  
**Garage du Val-de-Ruz**  
Boudevilliers.  
Tél. (038) 36 15 15.

A vendre

**SIMCA**

1000, 1965, 90.000 km  
2 jeux de pneus.  
Tél. 33 49 47.

A vendre

**BATEAU**

à moteur hors bord, 18 CV.  
Tél. 25 32 85, aux heures des repas.

A vendre

**2 CV 4, 1971**

blanche, expertisée.  
Garage de la Station  
2042 Valangin.  
Tél. 36 11 30.

A vendre

**1 bateau SPIBOOT**

Champion 11 ;  
1 youyou Sporyak 11  
1 moteur EVINRUDE  
4 CV (Jamala  
utilisé) ;  
1 moteur Mercury  
8 CV.  
Tél. (038) 25 02 87.

A vendre

**Peugeot 204**

modèle 1968 ;

**Peugeot 404**

modèle 1967, parfait  
état, expertisée.  
Tél. (039) 38 11 20.  
Beau choix de cartes  
de visite à l'imprimerie  
de ce journal

A vendre

**NSU 1000 TT**

modèle 1966,  
cassettes, stéréo,  
ceintures,  
bas prix.  
Tél. (038) 81 15 09.

A vendre

**MAN 415 1966**

avec pont en métal léger et bâti pour bache  
capacité de charge 6050 kg.  
Tél. (041) 91 33 33 ; (041) 23 07 80, le soir ; (041) 36 66 18, le soir ; (041) 88 15 85, le soir.

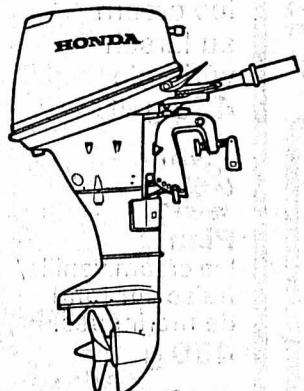

**HONDA**

**4 temps**

7,5 CV, 29 KG  
Fr. 2100.— court ;  
Fr. 2200.— long.  
Pas de mélange d'huile, minimum  
de pollution, consommation ré-  
duite : 0,3 l à 2,8 l.  
Service après-vente.  
Essais sur votre bateau sans en-  
gagement.

**JEAN-LOUIS STAEMPFLI**  
CHANTIER NAVAL  
2016 CORTAILLOD - Tél. 42 12 52

A vendre SCANIA LB 80, conduite au front.  
1971, 50.000 km

**avec pont pour longue  
distance et bache**

ainsi que bâti pour bache. Immédiatement,  
pris au contrôle.  
Tél. (041) 91 33 33 ; (041) 23 07 80, le soir ; (041) 36 66 18, le soir ; (041) 88 15 85, le soir.

A vendre

**Rover 2000 TC**

15.000 km,  
modèle 1972,  
très bon état.

Tél. (021) 25 23 62,  
dès 19 heures.

OCCASIONS

**Toyota Corolla de luxe**  
1971-1972 ;  
**Ford 2000 GXL**  
1971-1972 ;  
**Fiat 124 Sport coupé**  
1968-1969 ;  
**Fiat 124 S**  
1969 ;  
**Fiat 850 sport coupé**  
1970 ;  
**Fiat 850 spécial**  
1970 ;  
**Fiat 850**  
1969 ;  
**MGB**  
1964 ;  
**MGB**  
1965 ;  
**Taunus 20 M**  
1967 ;  
**Fiat 1500**  
700.— ;  
**Fiat 1500 C**  
1965, 950.— ;  
**VW 1500 S**  
1200.— ;  
**Austin 1100**  
500.— ;  
**Alfa Romeo 2600 Cabriolet**  
H.T. 2000.— ;  
**Alfa Romeo 1300 Spring**  
1600.—.

Garage-Carosserie  
du Lac  
2520 la Neuveville.  
Tél. 51 22 04.

URGENT.  
A vendre

**Citroën D Spécial Targa**

25.000 km.  
Tél. (038) 57 11 42.

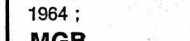

**Vente achat échange**

Reprise au plus haut prix du  
jour pour voitures neuves de  
toutes marques

Mini 1000 1971, Fr. 4700.—  
Mini 1000 1969, Fr. 3800.—  
Mini 1000 1968, Fr. 3000.—  
Mini 1100 1968, révisée, Fr. 2600.—  
Mini 1100 MG 1965, Fr. 2400.—  
Mini 1300 1972, 20.000 km, Fr. 5900.—  
Mini 1300 break 1970, Fr. 4200.—  
Peugeot 204 1969, Fr. 4400.—

et 15 belles occasions.

Tél. (038) 25 29 50.

Garage de la Cuvette  
H. Bayard  
Vauxeyon  
Rue des Tunnels 9  
2008 Neuchâtel  
Tél. (038) 25 29 50

A vendre

**Leyland cabine châssis**

année 1966, empattement 5,025. Prix :  
Fr. 5000.—.  
Tél. (041) 91 33 33 ; (041) 23 07 80, le soir ; (041) 36 66 18, le soir ; (041) 88 15 85, le soir.

**RENAULT**  
TÉL. (038) 25 31 08  
Concessionnaire officiel

RENAULT 12 TL 83.000 km	Modèle 1970
RENAULT 12 TL 45.000 km	Modèle 1971
RENAULT 12 Break 48.000 km	Modèle 1971
RENAULT 16 TS 49.000 km	Modèle 1970
RENAULT 16 TS 44.000 km	Modèle 1972
RENAULT 16 GL 63.000 km	Modèle 1970
RENAULT 16 TL 50.000 km	Modèle 1971
RENAULT 16 L 64.000 km	Modèle 1970
RENAULT 10 AUTOMATIC	Modèle 1967
VW 1300 L 75.000 km	Modèle 1970
FORD 1600 E 59.000 km	Modèle 1969
FORD 1300 137.000 km	Modèle 1965

**ROBERT**  
TÉL. (038) 25 31 08  
Quai Champ-Bougin 36-38  
RN 5 DIRECTION AUVERNIER

A vendre

**Volvo 495 163 ch-1963**

boîte de vitesses, essieu arrière révisé,  
nouveaux ressorts, montage ; benne bascu-  
lante des trois côtés. Pris au contrôle.  
Tél. (041) 91 33 33 ; (041) 23 07 80, le soir ; (041) 36 66 18, le soir ; (041) 88 15 85, le soir.

OCCASIONS  
expertisées - crédit - échanges

DS 21 PALLAS	1970
AUTOBIANCHI AIII	1970
BMW 2000	1967
DYANE 6	1971
D SUPER	1971
BMW 1600	1967
CORTINA LOTUS	1967
D SPÉCIAL	1970
2 CV-6	1971
BMW 1800 TI	1966
AMI 8 CLUB	1971
GS CLUB	1972
SAAB 99	1970
GS BREAK	1972
FIAT 850	1966
VW 1302 S	1972
ID 19	1967
FIAT 124 S	1970
OPEL 1700	1968
FIAT 125 S	1969
NSU 1200 L	1971
MORRIS 1300 BREAK	1969
RENAULT R 6 TL	1971
SIMCA 1000	1970
TOYOTA 1200 BREAK	1972
PEUGEOT 404	1966
MG 1100	1964
AUSTIN 1300	1971
VAUXHALL 2000	1969
SIMCA 1501 BREAK	1969
LANCIA FULVIA	1963
FIAT 850	1966

Garages  
Henri Favre  
**Apollo**  
Fbg Lac Neuchâtel / 038 241212

A vendre

**Henschel F 191**

année 1970, traction à toutes roues motrices,  
pris au contrôle, montage ; benne Nenk,  
avec remorque basculante.  
Tél. (041) 91 33 33 ; (041) 23 07 80, le soir ; (041) 36 66 18, le soir ; (041) 88 15 85, le soir.

A vendre

**Volvo F 85 - 1970**

conduite au front 60.000 km, pont monté  
avec ou sans bâti pour bache et bache,  
immédiatement, pris au contrôle.

Tél. (041) 91 33 33 ; (041) 23 07 80, le soir ; (041) 36 66 18, le soir ; (041) 88 15 85, le soir.

AGENCE  
OFFICIELLE  
**TOYOTA**  
GARAGE DU VAL-DE-RUZ  
H. VUARRAZ  
2043 BOUDEVILLIERS / NE  
Tél. 038/36 15 15

A vendre

**Volvo F 85 - 1971**

conduite au front 55.000 km, benne bascu-  
lante des trois côtés, immédiatement, pris  
au contrôle.

Tél. (041) 91 33 33 ; (041) 23 07 80, le soir ; (041) 36 66 18, le soir ; (041) 88 15 85, le soir.

**Auto-Marché Cornaux**

Tél. (038) 47 16 12.

Occasions expertisées  
avec garantie.

A vendre

**Opel 1900 Record D**

4 portes, 1972, 30.000 km, 9800 fr.

**Fiat 124 Spécial**

1972, 26.000 km, 7900 fr. ;

**Ford Taunus GT**

1971, 22.000 km, 8900 fr. ;

**Ford Consul Break**

1972, 21.000 km, 12.900 fr. ;

**Ford Escort automatique**

1971, 39.000 km, 5500 fr.

En stock, 17 voitures 1971-1972.  
Vente, achat, échange, crédit.

OCCASIONS EXPERTISÉES ET GARANTIE

PEUGEOT 304 Coupé	vert mét.	1971	43.000 km
PEUGEOT 204 L	beige	1972	54.000 km
PEUGEOT 304	blanche	1971	13.000 km
PEUGEOT 404 Inj.	pastel	1967	
PEUGEOT 404	beige	1967	64.000 km
PEUGEOT 404	pastel	1968	
PEUGEOT 504	beige	1970	48.000 km
PEUGEOT 504	blanche	1972	28.000 km
PEUGEOT 504	blanche	1971	28.000 km
PEUGEOT 504	rouge	1970	65.000 km
PEUGEOT 304	blanche	1970	28.000 km
PEUGEOT 404	verte	1968	55.000 km
OPEL ASCONA	blanche	1970	61.000 km
DAF 44	beige	1971	2.000 km
SIMCA 1000 GLS	blanche	1971	24.000 km
RENAULT R 8 automatique	jaune	1971	13.000 km
FIAT 850 Spécial	rouge	1970	30.000 km
SIMCA 1301 sp.	bleu mét.	1971	28.000 km
SAAB 95 Combi	verte	1969	51.000 km

Demandez liste complète avec détails et prix - Facilités de paiement - Essais sans engagement, même à votre domicile.

**M. + J.-J. SEGESSEMAN & Cie**  
**GARAGE DU LITTORAL**

Pierre-à-Mazel 51 - Début route des Falaises - NEUCHÂTEL  
Tél. (038) 25 99 91 (5 lignes)

A vendre

**Ford Cortina 1300**

modèle 1970, 4200 fr., expertisée.  
Tél. 42 20 40.

A vendre

**Lambretta**

8000 km.  
Tél. (037) 71 20 20.

A vendre

**Austin 850**

mini, couleur spéciale, jantes sport, radio, expertisée.  
Fr. 1500.—,  
Tél. 31 65 72.

A vendre

**SCANIA LT 110, conduite normale, trois essieux avec benne basculante des trois côtés**

1972, 38.000 km. Pris au contrôle.  
Tél. (041) 91 33 33 ; (041) 23 07 80, le soir ; (041) 36 66 18, le soir ; (041) 88 15 85, le soir.

J'achète continuellement tous modèles

**Citroën accidentées**

2 CV ou ID à partir de l'année 1969.  
Faire offres à case postale 842, Neuchâtel 1, ou tél. (038) 33 17 40.

A vendre, pour cause de double emploi,

**Alfa Romeo 1750**

berline blanche, intérieur noir, avec radio, modèle 1970-1971, 55.000 km, impeccable ; expertisée.  
Tél. (037) 22 73 54.

**GARAGE DES TROIS ROIS**

Pierre-à-Mazel 11 **NOS OCCASIONS !!!**

Des voitures de qualité - Des prix à comparer  
**45 ANS AU SERVICE DES AUTOMOBILES**

VW 1300	1969	beige	4500 fr.
FIAT 127	1972	verte	8000 km
ESCORT GT	1972	jaune	9000 km
CORTINA 1600	1970	automatique, blanche	
CAPRI 1300 XL	1971	bleue	
BMW 2002		blanche	31.000 km
AMI 8 Break	1970	blanche	4700 fr.
FIAT 850 Coupé	1969	rouge	3600 fr.
LOTUS ELAN	1968	verte	
PEUGEOT 204	1970	blanche	35.000 km
RENAULT 4 L	1970	bleue	30.000 km
FIAT 124 Coupé	1969	blanche	27.000 km
TOYOTA Coupé Celica	1972	verte	5000 km 9800 fr.

ainsi que plusieurs voitures, expertisées, de Fr. 2000.— à Fr. 3000.—

**A-1** Garage des 3 Rois  
Neuchâtel  
Tél. 038 25 83 01  
La Chaix-de-Fonds  
Tél. 039 26 81 81  
Le Locle  
Tél. 039 31 24 31

Je-P. et M. Nussbaumer

Se qu'il y a de mieux après une voiture neuve.



Comment se fait-il qu'Heliomalt soit devenu sur tant de tables familiales un élément permanent d'un petit déjeuner substantiel?

Parce qu'on apprécie, aujourd'hui plus que jamais, la valeur de cette délicieuse boisson énergétique contenant de précieux éléments lactiques, des substances minérales et des germes de blé. Plus le salubre extrait de malt qui donne à l'Heliomalt sa saveur si caractéristique.

Chaque gorgée d'Heliomalt procure les forces indispensables permettant d'affronter cette époque pleine d'une activité fébrile qu'est la nôtre. Il dispense

en outre endurance, énergie et joie de vivre. Voilà la formule adéquate pour un petit déjeuner moderne.

Heliomalt — si vous voulez faire plus pour votre santé et celle des vôtres!  
Un produit de la Compagnie Laitière Suisse SA

**Heliomalt**  
donne de la force pour 2



**Action en cours!**

~~Fr. 5.30~~  
**Fr. 4.30**

**VÉHICULES À MOTEUR ET ACCESSOIRES**

A vendre HENSCHEL 1964  
**benne basculante des trois côtés**

Tél. (041) 91 33 33; (041) 23 07 80, le soir; (041) 36 66 18, le soir; (041) 88 15 85, le soir.

A vendre **AUSTIN HEALEY** et **Fiat 600**

MK 3000 cyl., moteur et boîte à vitesses révisés, peinture neuve. Tél. 25 91 18.

A vendre **Fiat 600** rouge, année 1964, 200 fr. Tél. 24 66 48.

A vendre MERCEDES-BENZ 328

**Montage : pour gros bétail**

nouveau avec nouveau moteur de rechange. Pris au contrôle.

Tél. (041) 91 33 33; (041) 23 07 80, le soir; (041) 36 66 18, le soir; (041) 88 15 85, le soir.

A vendre **VW 1200 1300** et **SIMCA 1000**

Particulier vend splendide **Renault R 8 Major** gris clair, expertisée avril 1973. Tél. (038) 47 15 18, heures des repas.

A vendre **SCANIA LB 80**, conduite au front, 1973, 15.000 km.

**benne basculante des trois côtés**

Immédiatement, pris au contrôle. Tél. (041) 91 33 33; (041) 23 07 80, le soir; (041) 36 66 18, le soir; (041) 88 15 85, le soir.

Particulier vend **SIMCA** et **AMI 6**

1501 GLS, 1968, expertisée. Tél. 24 13 68.

A vendre, à bricoleur, **AMI 6** break, 1965, moteur excellent état. Tél. (038) 24 03 94.

A vendre **BERNA 1961**  
**benne basculante des trois côtés**

Tél. (041) 91 33 33; (041) 23 07 80, le soir; (041) 36 66 18, le soir; (041) 88 15 85, le soir.

**OCCASIONS EXPERTISÉES**

DATSUN 1800, 1970; FIAT 125, 1968; PEUGEOT 404, 1966; SUNBEAM IMP Sport, 1970; NSU 1200 TT, 1971; PEUGEOT 204 Combi, 1968; VW 1600 L, 1968; AUDI 75 L, 1967; FIAT 1500, 1963; FORD CORTINA 1600 GT, 1968; LANCIA FULVIA, 1964; MORRIS 1100, 1964; OPEL REKORD 1700 L, 1966; RENAULT R 10, 1966.

GARAGE M. BARDO Neuchâtel. Tél. (038) 24 18 42.

A vendre **Citroën GS**

bleu métallisé, 1972, 3000 km, expertisée. Garage de la Station 2042 Valangin. Tél. 36 11 30.

**BATEAU**

moteur hors-bord. Tél. (038) 24 54 84.

**GARAGE WASER NEUCHÂTEL**

Occasion soignée **Ford Cortina** Limousine 5 places, 6 CV. Modèle 1967. Peinture neuve (rouge). Complètement révisée. Prix : Fr. 3800.—. Facilités de paiement. Echange possible.

Rue du Seyon 34-38  
Tél. 038 25 16 28  
25 00 98

A vendre **SAURER 5 DS, 1964**  
**remorque basculante**

éventuellement avec citerne 120 hl. Support Lanz & Marti. Pris au contrôle.

Tél. (041) 91 33 33; (041) 23 07 80, le soir; (041) 36 66 18, le soir; (041) 88 15 85, le soir.

A vendre **VOLVO F 85 1972**, conduite au front, 25.000 km.  
**benne basculante des trois côtés**

Immédiatement, pris au contrôle.

Tél. (041) 91 33 33; (041) 23 07 80, le soir; (041) 36 66 18, le soir; (041) 88 15 85, le soir.

**MIRA-Life,**  
de l'ambiance pour  
**Fr. 38.-/m<sup>2</sup>**

Si vous attendez d'un tapis qu'il soit davantage qu'une surface neutre, qu'il ait une vie propre, vous devriez venir voir notre nouveau MIRA-Life.

Le charme de ses motifs donne à la pièce une certaine ambiance, la rend vivante mais non turbulente. En effet, les couleurs sont ton sur ton et forment des carreaux discrets. MIRA-Life n'est absolument pas délicat, saleté et taches étant moins visibles sur un sol irrégulier.

Nous proposons cette moquette mur à mur en six coloris divers. Tufté en nylon de marque «Cumuloft» de Monsanto (650 gr au m<sup>2</sup>!) le velours en est très confortable. Avec un tissu de fond résistant à l'humidité (convient à la salle de bains) et un dossier en mousse compacte qui absorbe le bruit. Et tous ces avantages au prix sensationnel de Fr. 38.-/m<sup>2</sup>

en largeur originale (400 cm) ou sur mesure à Fr. 45.-/m<sup>2</sup>. Car nous faisons fabriquer MIRA-Life en exclusivité, en grande quantité, pour nos 18 succursales. Accordez-vous un changement d'ambiance et demandez le nouveau MIRA-Life.

**Vous pouvez commander votre nouvelle moquette comme ceci:**

- vous passez chez nous et vous apportez les mesures exactes; la moquette est livrée franco domicile au cours des jours qui suivent.
- vous vous adressez à une de nos succursales avec service de découpage: vous emportez vous-même la moquette (avec déduction du rabais à l'emporter).
- vous faites appel à notre service à domicile: avec échantillonnage gratuit, mesurage et pose par nos spécialistes.

**Pfister ameublements sa**

a en permanence 180 qualités de moquettes en 2400 coloris, dès Fr. 13.50 et avec dossier en mousse compacte.



N° 326-73

## NOS PRIX ?... TOUJOURS AVANTAGEUX !

Complets 198.- à 298.- ● Blazers 89.- à 168.- ● Blousons 49.- à 110.-  
Vestons 89.- à 189.- ● Pantalons 39.- à 84.- ● Manteaux 129.- à 159.-

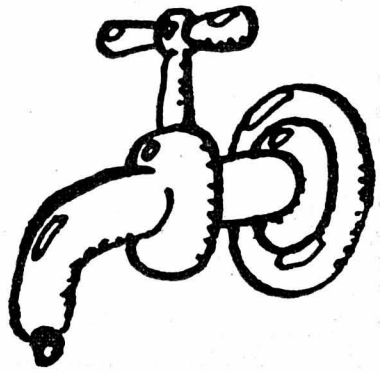

Ce n'est malheureusement pas par hasard que l'Eptinger, bactériologiquement pur, est actuellement coté si haut.

Les époques se suivent et ne se ressemblent pas — et avec elles les coutumes de boire. Plus que jamais, nous apprécions de nos jours le naturel. Les ruisseaux, les rivières et les lacs pollués nous démontrent avec d'autant plus de clarté à quel point l'eau minérale fraîche et limpide nous est précieuse et irremplaçable.

Des arguments fondés parlent en faveur d'Eptinger, biologiquement pur et favorable à la santé. Il est clair que cette eau minérale n'est pas un remède omnipotent contre les infirmités et les maladies de tous genres. Cependant, elle vous facilite bien des choses. Par exemple, la digestion. Elle aide également à éliminer l'eau en surabondance de votre corps ainsi que les résidus du métabolisme. Même dans les cas de troubles

de l'estomac et des intestins et de maladies des reins et de la vessie, son efficacité positive est évidente.

Eptinger, sulfaté et calcique, n'est pas comparable à un remède moderne et expéditif. Les puissances minérales de la nature nécessitent du temps dans leur entière efficacité. Un seul verre ne peut donc pas faire des miracles. Pourtant, si vous buvez de l'Eptinger souvent et abondamment, il participera grandement au bien-être de votre corps. De plus, vous découvrirez que cette eau est extrêmement agréable et vivifiante et qu'on ne s'en lasse jamais.

Eptinger vous procure la conviction rassurante de faire quelque chose d'utile pour votre bien-être.

Eau minérale naturelle sulfatée-calcique avec peu ou pas de gaz carbonique

# Eptinger

le premier pas vers la santé

A l'heure des choix



## Parti radical

Il y a des dépenses nécessaires d'autres qui sont superflues

Nous agissons pour que vous ne payiez pas plus d'impôts qu'il le faut

### BEAU CHOIX DE CARTES DE VISITE à l'imprimerie de ce journal

# Un fauteuil combi, pour Fr. 198.- seulement

On peut tout imaginer à partir d'un fauteuil «Delta»! Un canapé? Deux ou trois fauteuils «Delta» côte à côte. Un «coin»? Une tablette entourée de un ou deux «Delta» de chaque côté! Un fauteuil? Un fauteuil «Delta»! (eh oui!)

Ils sont confortables, avantageux, élégants, simples et pourtant de bon goût. Le fauteuil «Delta» avec coussin

amovible, rembourré de caoutchouc mousse, recouvert de velours manchester

inusable (65 x 65 cm). En brun, beige, ou orange

Un grand succès à nouveau livrable et... toujours à Fr. 198.—

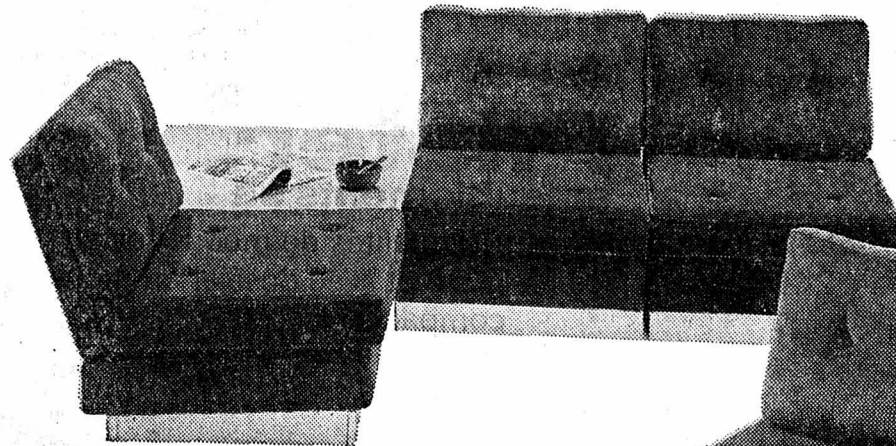

armourins  
neuchâtel

INNOVATION — LA NEUVEVILLE

# CAMEL

## FILTERS

It's great fun!

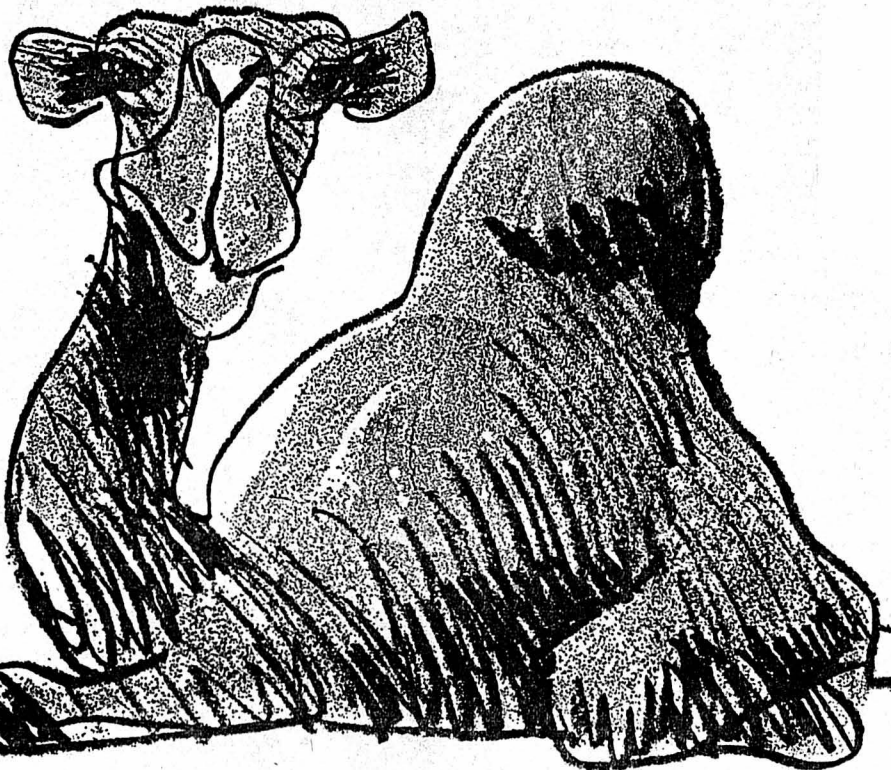

UNE VRAIE CIGARETTE

## UNE TENTATIVE D'ENLÈVEMENT À NEUCHÂTEL!

Le fonctionnaire de l'ambassade bulgare à Berne qui ouvrit en 1969 un colis en provenance de Neuchâtel, se demanda certainement si sa vue ne lui jouait pas un mauvais tour, en découvrant un revolver du modèle réglementaire délivré à certains membres de la représentation diplomatique.

— Je vis dans le canton de Neuchâtel depuis 1966. En 1968, au lendemain de l'invasion de la Tchécoslovaquie par les armées de Varsovie, on commença à exercer sur moi diverses pressions pour me forcer à regagner la Bulgarie.

Le réfugié bulgare, qui dans un passé encore récent, a eu maintes occasions de constater qu'il était toujours l'objet de la « sollicitude » de certains « intermédiaires » ayant leurs petites entrées à l'ambassade de son ancien pays, évoque avec humour ses tribulations :

— Cela a débuté par des convocations à l'ambassade au cours desquelles on me conseillait « amicalement » de m'abstenir de critiquer le régime et d'envoyer mon retour au pays où mes parents m'attendaient avec « impatience ». Puis, au cours d'autres rencontres, un diplomate me mit en garde : « Si tu ne rentres pas à Sofia, tu seras considéré comme un traître ; tu ne pourras plus jamais revoir les tiens. »

En 1969, un autre diplomate, en constatant que ces pressions étaient vaines, fit allusion « aux personnes qui prennent l'avion sans le vouloir ou qui sont victimes d'un accident ».

### Un étrange diplomate

Puis, un beau jour, en regagnant son domicile, le jeune réfugié reçut la visite inattendue d'un autre « diplomate ».

— Une fois de plus, on me recommanda « de la boucler » et de quitter la Suisse.

Puis, le visiteur, qui portait une arme, passa aux menaces directes : « Comme tu le vois, je suis armé et rien ne m'empêche de t'obliger à me suivre dans ma voiture, puis, en notre compagnie, de « prendre » l'avion... »

On ne saura jamais si cet individu envisageait un enlèvement ou était simplement emporté par la colère, car le jeune réfugié ne lui laissa pas le temps de sortir son revolver. Ne perdant pas son sang-froid, il sauta sur lui, le maîtrisa, s'empara de l'arme et le jeta à la porte. L'étrange « diplomate » regagna Berne et peu de temps après la réception du « colis » restituant le revolver, fut rappelé d'urgence à Sofia.

La victime de cette aventure fut « oubliée » durant quelques mois. Mais en 1970, il fut contacté par divers inconnus qui, sous le prétexte d'une visite amicale à un compatriote, proférèrent à son égard des menaces plus ou moins voilées.

On pourrait aussi citer le cas d'un autre Bulgare, domicilié dans le canton, et qui avait besoin d'un document pour se marier. N'osant pas se présenter lui-même à son ambassade, il y envoya sa fiancée, ressortissante d'un pays occidental. A celle-ci qui sollicitait ce papier ainsi que l'autorisation pour ses futurs beaux-parents de faire un court séjour en Suisse pour assister au mariage, un membre de l'ambassade répondit :

### Parents menacés

— Dites à votre fiancé que nous sommes au courant de ses activités hostiles à notre régime. Il ne lui reste qu'une seule solution pour éviter que ses parents ne retournent dans un camp : prendre l'avion pour Sofia !

Cet homme, on devait l'apprendre plus tard, était consul.

Depuis, il a également été rappelé dans son pays.

On parle également du sort tragique d'une famille bulgare victime d'un étrange « accident » survenu au Tessin en 1972.

Il y a aussi le cas de ce jeune Bulgare, découvert récemment par un confrère sous une banquette de train et auquel il révéla une aventure rocambolesque.

A Genève, en attendant que l'on vérifie son récit, il trouva un emploi provisoire dans un hôtel ; la presse publia ses déclarations et sa photo et puis, un beau jour, il disparut sans laisser la moindre trace, en abandonnant ses affaires personnelles. Un communiqué de la police genevoise coupa court aux rumeurs d'enlèvement, précisant que le jeune homme, recherché depuis de longs mois par la police ouest-allemande, pour

divers délits, avait préféré sans doute prendre la fuite avant que l'on ne découvre sa véritable identité.

Il n'en reste pas moins que sa disparition est restée inexplicable.

### Désormais plus de discrétion !

Un autre fait digne d'être relevé : au début de cette année, à la suite d'une réunion interne rassemblant les membres du corps diplomatique bulgare à Berne, l'un d'eux confiait à un ami :

— On nous a déclaré que certains de nos diplomates, aujourd'hui rappelés à Sofia, avaient été trop loin par excès de zèle. Ils ont effrayé la petite colonie de réfugiés et attiré l'attention sur notre pays. Dorénavant, nous devons faire preuve de prudence et de discrétion.

### La Tchécoslovaquie

Un autre pays de l'Est s'est également distingué en Suisse : la Tchécoslovaquie. Sous Novotny, les services de renseignements de ce pays étaient particulièrement actifs. Avec la venue du « Printemps », les réseaux tchèques furent mis en veilleuse. Puis il y eut l'occupation, les épurations que l'on connaît et l'arrivée en Suisse de 13.000 réfugiés. Les services tchèques, réorganisés et repris en main par l'URSS, ont remis la main à la pâte, s'efforçant de surveiller les émigrés et d'obtenir sur eux le maximum de renseignements susceptibles d'intimider leurs parents et amis restés au pays et d'alimenter en preuves, plus ou moins préfabriquées, la « justice » du régime d'occupation.

Les Tchèques n'ont pas commis les mêmes maladresses que leurs amis bulgares. Soucieux de conserver à leurs activités une apparence de légalité, ils ont commencé par « inviter » de nombreux réfugiés à retourner volontairement au pays pour « éviter des désagréments à leurs familles ». Puis, il y eut la tentative de condamner par contumace tous les réfugiés de 1968 et de les obliger à rembourser les frais de justice. Devant le scandale soulevé par les mandats de répression envoyés sous pli recommandé à l'étranger (comment ont-ils pu obtenir les adresses de ces réfugiés à Prague ?) Husak intervint personnellement pour mettre un frein à de telles pratiques.

### Les « Enfants de Masin »

Alors, les services tchèques eurent recours à d'autres méthodes d'intimidation. Le journal « Listy » — organe de l'opposition socialiste tchécoslovaque, dirigé par Jiri Pelikan, ancien dirigeant du PC réfugié à Rome — dénonça, à l'époque, preuves à l'appui, les agissements d'un groupe d'extrémistes, baptisé « Les Enfants de Masin », chargé de mettre fin, par tous les moyens, aux activités politiques de certains émigrés. En outre, de nouveaux moyens de pression étaient appliqués : visites de provocateurs, aux « nationalités » les plus diverses, coups de téléphone anonymes au cours desquels des menaces ou des injures étaient proférées à l'égard de certains réfugiés, menaces de mort envoyées par écrit, notamment à Genève, à d'anciens partisans de Dubcek, filatures plus ou moins discrètes de réfugiés, surveillance de leur domicile, etc. On peut également citer le cas de ces étudiants tchèques et slovaques à Genève qui reçurent la visite de compatriotes qui leur donnèrent l'ordre de rentrer à Prague pour éviter un châtimement exemplaire.

Depuis un an, il semble que les Tchécoslovaques ont également mis un frein à cette campagne d'intimidation pour ne pas gêner la politique européenne de l'URSS. On préfère actuellement sous le couvert d'« amnistie » et de belles promesses obtenir le retour d'un petit nombre de réfugiés pour les besoins de la propagande intérieure.

On pourrait aussi citer le cas des émigrés croates, réfugiés en Suisse et dont certains ont subi des attaques,

notamment dans le canton de Fribourg, de la part d'agents de l'Uzola (service de renseignement yougoslave) ainsi que les « mésaventures » arrivées à des réfugiés d'autres pays communistes.

Indépendamment des réseaux installés en Suisse et contrôlés par des officiers-traitants, est-il possible d'évaluer le nombre d'informateurs recrutés par les services secrets des pays de l'Est en Suisse ?

Avant d'avancer des chiffres, difficiles à contrôler, nous nous devons de souligner que dans une écrasante majorité, les réfugiés politiques de ces pays considèrent sincèrement la Suisse comme une seconde patrie qui leur a rendu la liberté et la dignité de vivre et manifestent leur respect à l'égard des lois du pays et le désir de s'intégrer à la société qui les a accueillis avec générosité et assure leur protection.

Ces hommes et ces femmes, après les humiliations subies sous le joug « communiste » constitué, par leur seule présence, une mise en garde permanente contre le sort qui menace les peuples d'Europe occidentale qui se laisseraient tenter par les déclarations rassurantes et les promesses démagogiques de la propagande « communiste » ou l'action de groupuscules extrémistes.

Les campagnes d'intimidation, les menaces anonymes, les harcèlements, certes, mais loin de les influencer, renforcent au contraire, leur volonté de dénoncer dans leur entourage les injustices quotidiennes commises dans le monde « socialiste ».

Il n'en reste pas moins, aussi bien en Suisse qu'en France, Allemagne fédérale, Autriche, Etats-Unis et ailleurs, que les milieux de l'émigration constituent un



Richard Sorge, photographié en 1916 à Berlin alors qu'il faisait son service militaire. Richard Sorge, l'un des maîtres de l'espionnage moderne, dirigeait les réseaux soviétiques au Japon et en Extrême-Orient. Sa couverture : journaliste nazi et conseiller de l'ambassadeur de l'Allemagne hitlérienne à Tokio. Sorge devait informer Staline, qui ne le crut pas, de la date exacte de l'attaque de l'URSS par les armées nazies. Découvert par le contre-espionnage japonais, Sorge devait être pendu, mais jusqu'à la libération de la légende.

terrain de chasse idéal pour les services secrets de l'Est.

L'objectif : le recrutement d'informateurs utilisables à diverses fins : surveillance des organisations d'émigrés, provocations, espionnage économique et militaire, création de réseaux auxiliaires et de « boîtes à lettres », propagation de fausses nouvelles, intoxication, etc.

Toutes les recrues sont bonnes, depuis le savant ou l'ingénieur susceptible d'avoir accès à une source d'information précieuse, au modeste manoeuvre qui limitera son « activité » à fournir une simple adresse ou une information sans importance recopiée d'un article de presse. Mais une fois que le doigt est pris dans l'engrenage...

### Combien sont-ils en Suisse ?

Combien sont-ils actuellement, ces espions en Suisse seulement ? Les chiffres sont contradictoires selon les sources et certains semblent exagérés et

inspirés par une tendance à l'espionnage. Les plus vraisemblables seraient les suivants : 1000 à 1700 Tchécoslovaques, 1900 Hongrois, 20 à 60 Bulgares, quelques dizaines de Polonais et de Roumains, pour ne citer que les anciens ressortissants de ces pays.

Des hommes et des femmes sont forcés de « marcher dans le coup », pour éviter un procès ou des ennuis à un parent, à un être aimé ou à un ami proche laissé là-bas ou auxquels on a fait miroiter la promesse d'un pardon, d'un retour doré au pays, un visa de sortie pour un proche ou d'autres avantages ; certains, on les tient sous la menace de révéler un passé douteux, un vice quelconque, parfois même une simple peccadille.

Ces recrues sont utilisées avec précaution, souvent pour de courtes périodes ; on se méfie d'elles, car elles ne sont pas sûres et risquent à tout moment de dénoncer le chantage dont elles font l'objet ou de demander la protection des autorités du pays d'accueil. Rares sont ceux qui par appât du gain ou pour une quelconque déception, servent une telle cause. Mais, et ce sont les plus dangereux, parmi les réfugiés passés à l'Ouest, on trouve des professionnels du renseignement, disposant de solides couvertures (fausse identité, passeports « empruntés » à des personnes disparues ou détenues, curriculum vitae fantaisiste, etc.) qui, à la faveur d'un congrès, d'un bouleversement (événements de Hongrie ou de Tchécoslovaquie), d'un passage « clandestin » de frontière ou d'un voyage touristique, obtiennent le droit d'asile en Occident, nouent des relations dans tous les milieux, occupent des fonctions intéressantes, s'infiltrent dans les organisations d'émigrés et gagnent la confiance de leur entourage, ce qui leur permettra de fournir des renseignements de choix.

A ce genre d'agents, il faut ajouter les membres des réseaux dirigés par des officiers traitants, les « dormants » mis en place dans tel ou tel pays, à qui on ne demande rien pendant de longues années mais qui sont appelés, en cas d'événement grave (conflit armé, destruction d'un important réseau, action importante à entreprendre etc.), à intervenir dans un secteur déterminé.

D'autres, envoyés à l'étranger avec l'identité soigneusement fabriquée d'un ressortissant du pays où ils sont affectés, à l'aide d'actes de naissance, de cartes d'identité ou de passeports dérobés ou procurés par certains « fournisseurs » rétribués largement ou bénévoles, ont des missions bien précises : se tailler une place au soleil, élargir le cercle de leurs relations, prendre en main des mouvements extrémistes, parfois même de droite, identifier les personnes susceptibles de rendre service et surtout informer. D'autres se limitent à pénétrer dans les cercles influents du pays visés au moyen d'un mariage ou d'une liaison amoureuse, méthode largement utilisée en R.F.A. notamment et qui a permis à l'URSS d'avoir accès à des informations de source gouvernementale.



Lily Selmaier, ancienne employée de la municipalité de Zurich, surnommée « Lily rouge », qui a également travaillé au contrôle des habitants, a été arrêtée le 13 février 1970. Elle avait fait la connaissance du directeur de la section consulaire de l'ambassade de l'URSS à Berne, Alexej Sterlikov, membre du KGB auquel elle livra des renseignements sur son activité professionnelle, sur la police des étrangers, ainsi que des prises de vue de l'aérodrome de Dubendorf, de l'entrée du tunnel de Saint-Gothard et d'autres objectifs stratégiques. D'autre part, Lily Selmaier livra des documents officiels, des formulaires de la police, des permis de séjour en blanc à Jon Croitoru, secrétaire de la représentation commerciale roumaine et membre des services secrets, avec lequel elle entretenait des relations intimes.

Ces faits et ces exemples (nous pourrions en citer d'innombrables) sont suffisamment éloquent pour mieux saisir les objectifs de l'imposant appareil de subversion mis en place par l'URSS et ses satellites dans le monde entier.

Les relations entre Etats et les intérêts économiques privés ont leurs impératifs qu'il serait naïf de contester. La détente et la sécurité européenne, la limitation des effectifs militaires et des armements thermonucléaires sont à l'ordre du jour. Les échanges de tout ordre sont appelés à se développer et de nombreux problèmes importants (pollution, maladies, famine, catastrophes naturelles,

environnement, etc.) exigent une solution internationale.

Tout en saluant chaque pas positif vers l'amélioration de cette collaboration, il faut se garder de l'illusion que la détente contribuera à alléger le sort des peuples et des nations subissant le joug soviétique et à préserver l'avenir libre du monde occidental.

Sinon, ceux qui entretiennent cette immense machinerie de l'ombre dans le monde entier pour maintenir les privilèges de « la nouvelle classe » et propager sa domination se chargeront tôt ou tard de réduire au silence la voix de la liberté !  
Jaime PINTO

## Les services secrets soviétiques contrôlent un million d'agents! LA SMERCH: UNE SECTION DE TUEURS!

Les 75.000 membres du K.G.B. dont 15.000 sont détachés à l'étranger (Komitet gosoudarstvennoi bezopasnosti, contre-espionnage) contrôlent un million d'agents et d'informateurs. Rien que dans le monde francophone, on a repéré 10.000 « officiers traitants » (60 à 75 % du personnel des ambassades et des légations soviétiques sont des agents) qui supervisent les activités de 100.000 informateurs.

La section « étranger » (Inostranno upravlenie in U.) surveille les mouvements politiques, les réfugiés politiques, les PC « frères ». Sa mission est de tromper les adversaires sur les intentions réelles de l'URSS, de les intoxiquer, d'entretenir le doute et la confusion dans les services occidentaux, d'aggraver les contradictions au sein du monde occidental, de saper la stratégie atlantique, de miner l'économie sous le couvert de revendications ouvrières, de discréditer le service militaire.

### LA SMERCH

Mais le service le plus inquiétant est la Smerch (Smert chpionam — mort aux espions !), baptisée en 1946 « Bureau No 1 » (Buro nomer odine) composée d'agents spéciaux sévèrement sélectionnés — parachutistes, nageurs de combat, tireurs d'élite — agents formés dans des écoles secrètes dont la principale, celle de Kouchino, près de Moscou, accueille chaque année de 300 à 500 aspirants.

La « Smerch » s'est illustrée par des enlèvements, des exécutions, des disparitions camouflées selon les circonstances en « dépressions nerveuses », « suicides », « crises cardiaques », « accidents ». On peut citer les cas de l'assassinat de l'attaché américain à Prague, J.-A. Michaels, empoisonné au thallium, pour s'être trop intéressé à la mort mystérieuse du ministre tchécoslovaque des affaires étrangères Jan Masaryk en 1948, du dirigeant ukrainien A. Bendera, tué à Munich par un pistolet à cyanure, ainsi que Popel, idéologue du parti nationaliste d'Ukraine.

A cet imposant appareil de l'ombre s'ajoutent la Direction principale du contre-espionnage, « GUKR »

(100.000 agents), la Direction secrète politique, « SPU » (ancienne Tcheka) (150.000 membres), les troupes spéciales (300.000 hommes), chargées de la surveillance de 650 camps de concentration remplis par un million de détenus politiques et les unités auxiliaires (plus de 150.000 membres), dépendant des services de sécurité.

### LES SERVICES SATELLITES

En outre, l'URSS compte sur l'appui de milliers d'agents secrets des services de renseignement des pays satellites (Hongrie, R.D.A., Pologne, Bulgarie, Tchécoslovaquie), services qui se livrent souvent entre eux des luttes sans merci ou se considèrent comme rivaux mais dont de nombreux membres, formés à Moscou, servent directement le K.G.B.

Tous ces services, contrôlés en principe par le PC, les ministères de l'intérieur ou l'armée, forment un Etat dans l'Etat, accumulant les dossiers et fabriquant de fausses preuves, étendant leur surveillance aux plus hautes autorités du PC, de l'Etat et de l'armée et dont les chefs — à leur tour espionnés — détiennent un pouvoir redoutable pouvant influencer la politique du bloc communiste selon les intérêts du moment de tel ou tel clan de dirigeants en position de force. Aussi, lorsque un chef du PC « tombe », le premier souci de son successeur est de remanier la direction des services secrets pour y placer des hommes à sa dévotion.

Les hommes changent, mais l'appareil de répression reste en place et sa mission essentielle est le « maintien de l'ordre socialiste » dont l'ébranlement se traduirait par la libération de dizaines de millions d'être humains.

### LE RECRUTEMENT

D'où proviennent les hommes et les femmes qui travaillent pour les services de renseignement des pays communistes ? Il faut les classer en deux catégories principales : les agents professionnels, (dont certains comme Sorge, Trepper, Abel ou Rado, sont devenus célèbres), for-

més en cinq ou dix ans dans les « universités noires », puis les agents ou informateurs bénévoles ou soumis à un chantage quelconque.

Les informateurs se recrutent dans tous les milieux : partis politiques, syndicats, administrations d'Etat, Intelligentzia, industrie, instituts scientifiques, armée, organes de sécurité, clergé, etc. Les services secrets exploitent toutes les faiblesses humaines : ambition, corruption, drogue, alcoolisme, dettes, jeux de hasard, déviations sexuelles, jalousie, etc. Une bonne partie de ces informateurs n'émarge pas aux budgets secrets : admirateurs inconditionnels de l'URSS, naïfs, idéalistes, personnes soumises à un chantage. Les autres agissent par intérêt (espionnage industriel et scientifique notamment) et perçoivent soit un fixe et des sommes couvrant leurs « frais » soit des primes pouvant être très élevées si le renseignement fourni est important.

### ACTIVITES SUBVERSIVES A L'ETRANGER

L'espionnage communiste est très actif à l'étranger. Rien qu'en France, révèle la revue « Est et Ouest », on a repéré en 1972, 74.000 émissions clandestines.

Et en Suisse ? La Suisse, depuis 1939, est considérée par les pays de l'Est comme une plaque tournante de l'espionnage international, un centre de transactions bancaires (l'URSS possède une banque à Zurich) favorisant le dépôt ou le virement d'énormes sommes destinées au financement d'activités subversives, sans compter la position de neutralité du pays qui favorise les rencontres, les pourparlers et les tractations de tout genre.

Enfin, la présence à Genève d'organisations internationales, la tenue d'importantes conférences, les séjours officiels ou privés d'hommes d'Etat, constituent un attrait supplémentaire pour les agents communistes qui se croient tout permis, y compris de l'impunité, en œuvrant dans un pays neutre.

De quoi causer bien des soucis aux autorités responsables de la sécurité et de la neutralité du pays !



De gauche à droite : le diplomate soviétique Nikolai Savine et le Lausannois Marcel Buttex, qui transmettait des informations à l'URSS, et dont l'arrestation a eu lieu le 3 février 1970. Cette photo a été prise au télé-objectif par la police. Marcel Buttex aurait informé les agents soviétiques avec lesquels il était en contact alors qu'il était au contrôle des habitants à Lausanne. Il était également en relation avec d'autres missions diplomatiques de pays de l'Est. (Photo AP)



Nouveau !  
Nos poulets  
frais du pays  
au détail  
cuisses, ailes et filets

**Lehnherr frères**  
GROS ET DÉTAIL  
Neuchâtel  
COMMERCE DE VOLAILLE  
Tél. (038) 25 30 92

UNIQUE au MONDE...

avec ■ frein à disque  
et ■ transmission cardan



Fr.788.-

SOLEX  
6000

Neuchâtel: P. Jaques, 8, place des  
Halles. Fleurier: F. Balmer. Colombier:  
R. Mayor. Boudry: R. Vuille. Saint-  
Blaise: J. Jaberg. La Neuveville: J.-J.  
Fischer.

ÉCRITEAUX en vente au bureau du journal

# Le bon exemple:



De la longueur pratique  
Avec beaucoup de  
liberté des jambes.  
Avec un revers pour  
rabattre et de grandes  
poches à fermetures  
éclair.

De la large forme  
moderne  
Pur coton imprégné.

Du prix raisonnable.  
Beaucoup de mode pour  
peu d'argent: Fr.

**139.-**  
seulement

**SCHILD**  
(Tuch AG)

Une mode à suivre

SCHILD MODE MASCULINE, 9, Saint-Honoré, Neuchâtel  
Le samedi, ouverture NON-STOP de 8 h à 17 heures

# Gonset

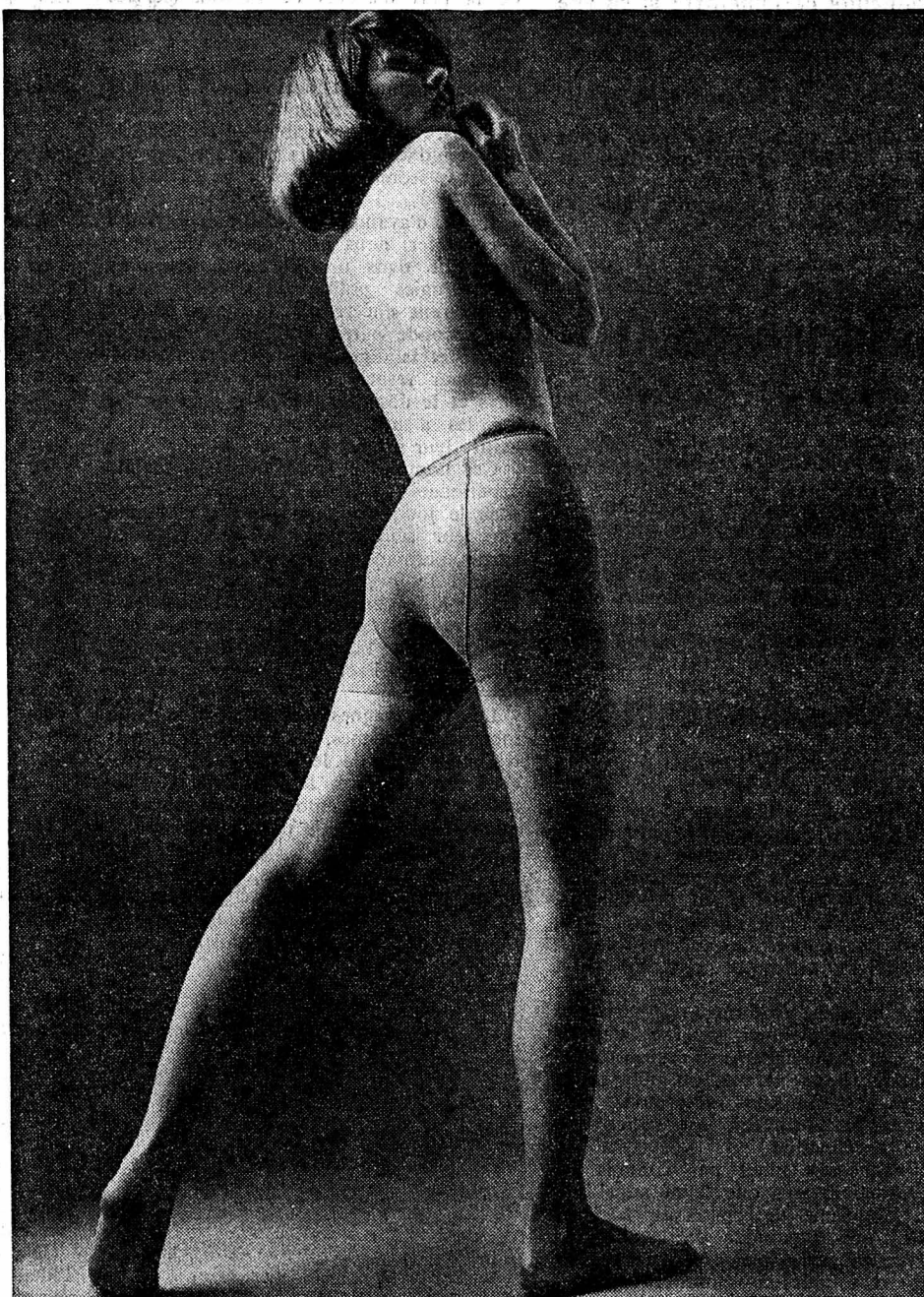

Ils sont si avanta-  
geux qu'il est diffi-  
cile de les ima-  
giner solides... et  
pourtant ils le  
sont. C'est pour  
cette raison que  
vous les préfé-  
rez... et à ce  
prix, aucun con-  
current sérieux.

Collant Hélanca, 1er  
choix, large empiè-  
ment, talons et  
pointes renforcés,  
2 coloris, 5 tailles.

2 paires 4.50

## 2 paires 4.50



**Gigot d'agneau** **130**  
du pays, avec os les 100 g

**Tranches de veau** **3.-**  
les 100 g

**Rôti de porc** **110**  
les 100 g à partir de

**Viande hachée mélangée** **110**  
les 100 g

Dans tous nos magasins

**POULARDES PRINCESSE**

de Hollande, surgelées

prêtes à cuire  
pièces de 1,2 à 1,3 kg environ

le kilo

**4<sup>70</sup>**

## BOUCHERIES MIGROS

### PETIT OFFSET

Rotaprint R 40-S.  
Prix intéressant.  
Tél. (021) 75 20 57, le soir.

Plants

**framboisiers  
fraisiers  
ronces sans épines**

Bruno Roethlisberger,  
2075 Thielle-Wavre.  
Tél. (038) 33 19 69.

Sur les rives du lac de Neuchâtel,  
dans un merveilleux cadre africain,

### RESTAURANT SAFARI OUVERT

Tél. (037) 63 21 36.  
Famille Louis Guyaz.

Une bonne adresse

**A. Clot, jardinier-  
paysagiste**

CRÉATION, TRANSFORMATION,  
ENTRETIEN DE PARCS  
ET JARDINS.  
Tél. (038) 55 11 07,

**2024 Saint-Aubin -  
Sauges.**

Pour la famille, il faut améliorer le régime des allocations  
familiales, construire des logements HLM et surtout, beaucoup  
mieux protéger les locataires ! C'est dans le programme du

# POP



# médiator

ses téléviseurs, équipements HiFi/stéréo, radios portatives recorders, radios recorders et phonos sont en vente dans la plupart des maisons spécialisées

Votre magasin spécialisé MÉDIATOR à Neuchâtel: G. HOSTETTLER Radio - TV - Disques - Saint-Maurice 6 et 11 - Tél. (038) 25 44 42

## JEANNERET & Cie S.A. Seyon 26 - 28 - 30 - Neuchâtel - Tél. 24 57 77

Le spécialiste RADIO - TV livre tout de suite, mais met aussi à votre disposition son service rapide d'entretien et de dépannage

LE CENTRE NEUCHÂTELOIS DE LA RADIO, TÉLÉVISION ET DU DISQUE

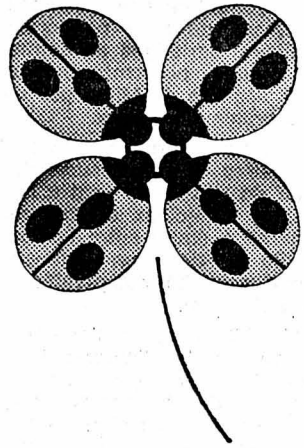

## Coups de chance pour tous

MIREXAL  
SWISS MADE

### La super-montre pour les jeunes

Montre automatique de sport et de plongée  
Boîtier en fibre de verre blanc, rouge ou noir. Étanche, testée jusqu'à 5 atm. Calendrier, aiguilles et index lumineux. Cadran vert ou gris. Bracelet perforé sportif.

**50.-**  
(au lieu de 65.-)

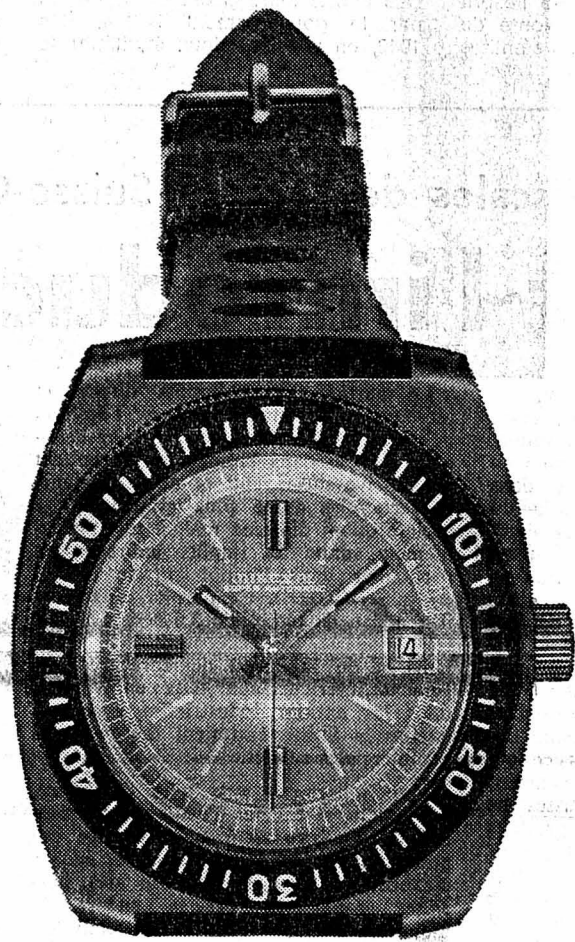

150.-



125.-



80.-

**Montre électronique à mouvement Dynotron**  
Forme et exécution ultra-modernes. Avec date, aiguilles et index lumineux. Étanche. 150.-

**La montre de plongée super-automatique**  
Boîtier en acier, bracelet métallique, résistance jusqu'à 30 atm. Date. Avec remontoir. 125.-

**Montre automatique élégante**  
Avec jour et date, aiguilles et index lumineux, étanche. 80.-

Avec un service  
envié de tous.

Toutes ces montres sont Incabloc = assurées contre les chocs

Exclusivité **MIGROS**

## Un Conseil d'Etat à la hauteur de sa tâche avec:

**Carlos Grosjean**  
**François Jeanneret**  
**Jacques Béguin**

**Parti Radical**



modelez votre silhouette à volonté, facilement et chez vous avec la **SANGLE de MASSAGE** *Wofra*

Fr. 295.- seulement!

- ▷ hauteur réglable
- ▷ 2 vitesses, sangles interchangeables
- ▷ sangle à boules de grande efficacité suppl. Fr. 85.-
- ▷ pliage instantané

LOCATION-VENTE dès Fr. 45.- par mois

Demandez la documentation Montchoisi 3

**VITA'pel** INSTITUT  
Tél. 26 74 33  
1006 LAUSANNE



Le magasin spécialisé vous offre le plus grand choix et les meilleures qualités de

## VOLAILLES

toujours fraîches extra-tendres de son abattage quotidien

Poulets, petits coqs, poules, pintadeaux  
Canetons muets, pigeons  
Lapins frais du pays, entiers ou au détail  
Cabris, agneaux, escargots maison

**Lehnherr frères**

NEUCHÂTEL Tél. (038) 25 30 92

NOTRE FEUILLETON

## CHIMÈRES

Roman

par

HELENE SIMART

12

— C'est mieux.  
— Que voilà une tiède appréciation!  
— Vous vous attendiez à des cris d'enthousiasme?  
Il leva les yeux au ciel, en l'occurrence un dais de soie bleue.  
— Je demande simplement qu'on me rende justice.  
La vendeuse se pencha.  
— Monsieur... pour les modèles choisis... êtes-vous pressé?  
— Très pressé. Je les veux le plus vite possible, trancha Vincent, en homme habitué à commander et à être obéi.

XXX

L'âme en tempête, Vincent arriva chez Catherine. La jeune fille n'était pas là et c'est en vain qu'il martela sa porte d'un poing rageur. En désespoir de cause, il finit par lui laisser un mot bref, qu'il glissa sous la porte, l'informant qu'il passerait la voir le lendemain.  
Sans enthousiasme, il se rendit à son usine d'Attainville. Son esprit bouillonnait d'idées confuses et contradictoires. Jamais il n'avait autant désiré revoir Tania. C'est un phéno-

TALLANDIER

mène très humain que de tenir éperdument à ce qui vous échappe. La veille, il avait attendu Tania à la sortie de son cours de danse. Une ultime tentative avant le combat. Tania s'était dérobée à un entretien qui l'ennuyait. Un regard coulé, un sourire exquis, un geste désinvolte. « Plus tard, Vincent, je suis pressée... » Et elle avait disparu, avant qu'il ait pu réagir.

Curieusement, il gardait rancune à Catherine de son échec. Ne fallait-il pas un exutoire à sa détestable humeur? Vraiment, la belle alliée dont il s'était affublé! Railler, il évoquait les talons plats, le bout de nez taché de son, la coiffure garçonnière, alors qu'il gardait au bout des doigts le ruissellement sauvage d'une magnifique chevelure déployée.  
« La petite niaise! Si c'est avec ça qu'elle espérait l'enchaîner, son Frank! »

Il faillit écraser une poule, redressa le volant en champion. « J'ai risqué, j'ai perdu. Tant pis, je gagnerai autrement, avec de bonnes vieilles méthodes! »

Un peu apaisé, il atteignit l'usine. Elle ronronnait de toutes ses machines, comme une gigantesque ruche. Le frottement métallique des roues, le gémissement aigu des scies géantes, toute cette atmosphère de travail dont il aimait le bruit et l'odeur.

Au passage, il distribuait des ordres, d'un ton bref qu'il corrigeait d'un sourire amical.

Après son inspection, Vincent se retira dans son bureau vitré. Une pièce peinte en gris, étroite, tapissée de classeurs. Puis il se mit à lire son courrier, à trier des papiers. Finalement, il rejeta le tout avec agacement, composa un numéro de téléphone.

— Allô! L'agence Garby? C'est vous, Garby? Ici Vercel.

La réponse parut le satisfaire.

— Demain soir? Parfait. Je note. Merci.

Ayant raccroché, il resta plusieurs minutes la main appuyée sur le récepteur, ruminant des pensées de revanche.

XXX

Cette fois, Catherine était chez elle. A peine prit-il le temps de lui dire bonjour. De son côté, en voyant son visage

agité de tics nerveux, elle devinait du nouveau, n'osait le questionner. Qu'avait-il encore inventé?

— A-t-on livré les toilettes?

— Oui, rassurez-vous.

— Demain, lui annonça-t-il sans préambules, nous sortons.

Elle avait renoncé à s'étonner, même à se rebiffer. Si son chagrin ne s'atténuait guère, si elle ne croyait pas vraiment à la réussite de leurs projets, du moins l'action lui apportait-elle un dérivatif salutaire. Avec Vincent, toute tentative de protestation aurait, d'ailleurs, été inutile si elle n'existait pas. D'habitude, cette passivité n'était pas dans sa nature.

— Ou irons-nous? se contenta-t-elle de questionner, du bout des lèvres.

— Vous le verrez bien... Nous commencerons par dîner dans un restaurant chinois de la Rive gauche. Ensuite, nous irons probablement dans une « boîte ». Je ne sais encore laquelle. Avec la voiture, nous « les » suivrons sans difficulté...  
— Qui?

Un haussement d'épaules agacé, qu'elle finissait par connaître.

— Eux, voyons! Faut-il vous rendre intelligente, en plus?

Certes, elle avait compris bien avant la précision. Mais elle appréhendait tant la première confrontation qu'elle voulait, même par des moyens enfantins, en reculer l'échéance.

Depuis la fameuse scène de rupture, elle n'avait pas revu Frank, n'étant pas retournée à la Faculté. Et il n'était pas venu la voir.

« Le lâche! » Un mot qu'elle employait souvent à son égard, en y ajoutant d'autres qualificatifs du même genre. Cela la soulageait. Mais le mépris, hélas! ne tue pas forcément l'amour.

S'acharner sur une illusion... N'était-ce pas prendre le mauvais chemin, persévérer dans l'erreur? Ses pensées prirent un cours triste. Machinalement, elle murmura:

— A quoi bon toutes ces ruses... Pourquoi ne m'avez-vous pas laissé mourir?

Il sursauta, comme s'il avait reçu une décharge électrique.

— Vous n'allez pas recommencer votre litanie! D'autant

plus que, de votre propre aveu, vous auriez reculé au dernier moment! Et vous seriez bien avancée, maintenant, avec une pneumonie!

Arrêtant sa réponse d'un geste, il reprit, en fourrageant dans la penderie surchargée:

— Demain soir, il faudra faire un effort. Soignez les détails, fignez votre maquillage. Essayez de vous rendre présentable. Je ne vous demande pas l'impossible, c'est-à-dire d'être la séduction personifiée!

Ayant examiné plusieurs toilettes, son choix se porta sur un ensemble de soirée, composé d'un pantalon de soie noire et d'une tunique lamée.

— Ce truc-là doit vous aller. Enfin, à peu près. Ça vous donnera un genre. Et puis c'est assez chaud, pour la saison. Nous garderons les décolletés provocants pour d'autres occasions. C'est de bonne stratégie que de savoir doser ses effets. Pour la première fois, pas de précipitation, ni de zèle intempé-

pestif.

Il se désintéressa provisoirement du contenu de la penderie, reporta son attention sur Catherine, qui le regardait faire d'un œil désabusé. L'attirant près de la fenêtre, il l'examina plus attentivement.

— Surtout, ne faites pas cette tête-là, conseilla-t-il de l'air du chirurgien qui prescrit un traitement. Pas de larmes qui enlaidissent, même quand on a vingt ans. Faites voir un peu cette mine de papier mâché... Hum...

Par fierté, elle soutenait l'examen avec un air de défi.

— Désolée de ne pas être plus photogénique, ironisa-t-elle.

— Evidemment. La plus belle fille du monde... vous connaissez le proverbe. Mais ne vous tracassez pas. Je me charge de votre métamorphose. Avec des matériaux moyens, on construit parfois de très jolies maisons.

— Vous avez les comparaisons professionnelles. Avez-vous l'intention d'utiliser les parpaings, en ce qui me concerne?

Il remua les épaules, tic de plus en plus familier. Par instants, il ressemblait à un potache grandi trop vite.

(A suivre)

## Offre spéciale, vacances à Finale Ligure

# RÉDUCTION 10%

sur tous les départs en mai et octobre

HOTEL INTERNATIONAL situé directement au bord de la mer, cuisine du patron

Voyage en car moderne et confortable, départs chaque vendredi soir, retour chaque samedi soir

8 jours, pension complète, services de la plage compris (parasol, chaise longue, cabine) Fr. 345.— — 10% =

## Fr. 310.-

Veuillez demander sans engagement et gratuitement notre programme détaillé à votre agence habituelle ou à

**VOYAGES**

1188 GIMEL  1004 LAUSANNE

15, rue Marterey  
Tél. 021 / 22 14 43

021 / 74 30 36-35 **LE COULTRE**

Où mange-t-on de bonnes !!!

## RACLETTES et FONDUES ?

Au restaurant de l'ECLUSE évidemment

H. MENTHA

Tél. 25 06 00

## CENTRE DE LOISIRS

Nouvelles activités  
2<sup>me</sup> trimestre 1973

### stage d'expression théâtrale

avec Alain Knapp, du 9 au 14 avril; réservé aux jeunes dès 14 ans et aux adultes, place limitée;

### stage de poterie précolombienne

animé par 2 artisans uruguayens, du 9 au 14 avril; pour jeunes dès 16 ans et adultes;

### séminaire : comment animer un groupe, une réunion

une séance... Ce séminaire s'adresse à toute personne qui se trouve en présence de problèmes d'animation d'un groupe, le lundi, dès 20 h;

### séminaire de recherche sur la bande dessinée

les 26 et 27 mai; animé par Georges Pernin, de l'UFVCV d'Orléans;

### atelier de création de musique concrète

animé par E. Blandenier; travail d'enregistrement et de malaxage du son;

### séminaire : l'enfant de 7 à 11 ans

ses intérêts, sa personnalité, ses besoins. Ce séminaire s'adresse à des responsables de groupes enfants; soirée d'information: le 2 mai, à 20 h 30.

Renseignements et inscription: au Centre de loisirs, Boine 31, 2000 Neuchâtel. Tél. (038) 25 47 25.

A vendre ou à louer

### pianos

neufs à partir de  
Fr. 35.—  
location mensuelle

### pianos

à queue à partir de  
Fr. 85.—  
location mensuelle

### orgues

électroniques à partir de  
Fr. 38.—

location mensuelle. Plus de 220 instruments en stock. Prise en compte des montants payés pendant la location.

G. Heutschi, Sprünglistrasse 2 (Egghötzli), BERNE. Tél. (031) 44 10 82 ou (031) 44 10 47.

Beau choix de cartes de visite à l'imprimerie de ce journal



Le moment d'une bonne Stella Super.

Un double filtre aux granules de charbon actif confère à la Stella Super une légèreté agréable — sans rien enlever à la richesse de son arôme.

# Stella Super.

## Naturellement légère.

KLOTI WILD 1/73

## l'argent

tout de suite

de Fr. 500.— à 20'000.—

plus de 670'000 crédits déjà accordés

rapide — discret simple



### Banque Procrédit

2001 Neuchâtel, av. Rousseau 5  
Tél. 038 - 24 63 63  
ouvert 08.00-12.15 et 13.45-18.00

### Bon

Je désire Fr. \_\_\_\_\_  
tout de suite en espèces.

Nom \_\_\_\_\_

Prénom \_\_\_\_\_

Adresse \_\_\_\_\_

Localité \_\_\_\_\_

## Que valent les promesses des Partis ?

Des merveilles pendant 15 jours avant les votations, après plus rien.

La dette publique devient effarante.

Les autorités ne sont capables que d'augmenter les impôts et taxes pour tenter de la juguler.

Faites un sérieux avertissement à nos autorités en votant pour

# Willy BOSS

Voyage de la « FAN »

## les îles de l'Océan indien

LA RÉUNION - MAURICE -  
MADAGASCAR -  
NOSSIBÉ

Un périple étonnant et inhabituel parmi les plus beaux sites de ces îles paradisiaques.

DU 14 MAI AU 1er JUIN 1973.

Absolument tout compris au départ de Genève :

## Fr. 4850.-

Programme détaillé, renseignements et inscriptions :

**VOYAGES**

**AVV**

- GENÈVE
- NEUCHÂTEL
- STE-CROIX
- VEVEY
- YVERDON

LOTÉRIE ROMANDE

# demain...

à GIFFERS (FR)



# Bâle Foire d'échantillons

1-17 avril

## CFF

### Retour gratuit

**Demandez un billet pour la Foire d'échantillons de Bâle et faites-le timbrer à l'exposition. Timbré, il vous donnera droit au retour gratuit. Les familles bénéficient des facilités habituelles sur les billets de simple course valables pour le retour. Les titulaires d'abonnements pour demi-billets retirent des billets ordinaires d'aller et retour à moitié prix.**

**Un horaire spécial des meilleures correspondances pour la Foire est à votre disposition aux guichets des gares et dans les agences de voyages.**

Prix au départ de Neuchâtel :  
Fr. 17.20 2<sup>me</sup> classe, Fr. 26.— 1<sup>re</sup> classe

Service de publicité CFF

*Je préfère  
le chemin  
de fer*

## Nouvelles de la Banque Rohner

Crédits aux particuliers  
aux commerçants  
et agriculteurs  
crédits de construction  
et financements de logements

*Veillez m'envoyer s'il vous plaît  
votre documentation  
pour un crédit de Fr.*

Nom \_\_\_\_\_  
Prénom \_\_\_\_\_ 391  
Rue \_\_\_\_\_  
NP/Lieu \_\_\_\_\_  
But \_\_\_\_\_

## Banque Rohner

1211 Genève, 31 rue du Rhône, 022 24 13 28  
9001 St-Gall, Neugasse 26, 071 23 39 22  
Succursales à Zurich, Lugano, Chiasso

boucherie -  
charcuterie  
**margot**

vosre boucherie  
Seyon 5 Neuchâtel  
25 66 20  
25 66 21

2 plats avantageux  
cette semaine  
**Bouilli**  
1<sup>er</sup> choix  
**Roulé de veau**  
1<sup>re</sup> qualité

del  
mod  
INTERNATIONAL  
PAOLA —



Indispensable,  
si vous préférez  
le pantalon!

En exclusivité chez

**FEMINA**

NEUCHÂTEL

Rue des Epancheurs 3

# Lada bloque son prix!



**En 1973 comme en 1972 Fr. 7950.— seulement!**

Parfaitement. Depuis son lancement au Salon de Genève 1972, LADA refuse d'augmenter son prix. Malgré son vif succès. En dépit de l'inflation. Elle continue à jouer franc jeu et franc prix, excluant catégoriquement les « à partir de... ». Pour Fr. 7950.— LADA s'offre tout entière. Avec ses 4 portes, 5 places, ses 62 CV galopant à 146 chrono, sa robustesse testée de façon « inhumaine », sa finition, son confort étonnant. Maintenant

**LADA accélère son succès**

Forte de ses milliers d'acheteurs romands, la sœur russe de la célèbre « 124 » s'en va vers l'Aar, la Limmat et le Ticino. Partout, elle sera assurée par un stock complet de pièces détachées, par un réseau en continuelle extension.

Et partout son prix restera

**fr 7950.—**

**Lada**  
livraison immédiate

**Documentation gratuite**  
Veillez m'adresser, sans engagement,  
votre documentation LADA

Nom: \_\_\_\_\_  
Adresse: \_\_\_\_\_

Expédiez à SARES SA, Importateur,  
Case 22, 1022 Chavannes-Lausanne



Importateur exclusif pour la Suisse: SARES SA - 1022 Chavannes-Lausanne - Tél. 021/24 27 25

Agences: YVERDON: Garage du Chasseron, le Bey, tél. (024) 2 22 88. LE LOCLE: Garage du Stand, tél. (039) 31 29 41. FLEURIER: Garage Basset & Maag, tél. (038) 61 23 08. NEUCHÂTEL: Garage Arturo Peluso, Dime 55, tél. (038) 33 33 71.

Une machine à écrire suisse HERMES dans chaque foyer

**HERMES**

LA MACHINE À ÉCRIRE SUISSE PARFAITE



Modèle Baby, super-légère et pourtant robuste, contenue dans un coffret  
**Fr. 310.-**



Modèle Media, adopté par l'armée suisse à cause de sa solidité à toute épreuve, coffret  
**Fr. 440.-**

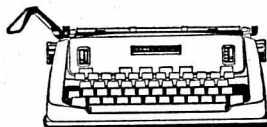

Modèle 3000, la grande portative possédant tous les raffinements de la machine de bureau: tabulateur, marges éclairés visibles, etc.; coffret  
**Fr. 595.-**

Mise à l'essai gratuite, location-vente, reprise avantageuse d'anciens modèles et service d'entretien chez

**Reymond**

Neuchâtel, faubourg du Lac 11 (038) 25 25 05  
Neuchâtel, Saint-Honoré 5 (038) 25 44 66  
La Chaux-de-Fonds, Serre 66 (039) 23 82 82

A vendre

## agencement de tea-room

24 places, argenterie, magasin partiel, le tout en bon état. S'adresser à la confiserie Perriraz, 7, rue de l'Hôpital, 2000 Neuchâtel. Tél. 25 12 64.

## PRÊTS

sans caution  
de Fr. 500.— à 10.000.—



Formalités simplifiées. Rapidité. Discretion absolue.

**BANQUE  
COURVOISIER S.A.**  
2001 NEUCHÂTEL (038) 24 64 64  
Faubourg de l'Hôpital 21

Envoyez-moi documentation sans engagement

Nom \_\_\_\_\_  
Rue \_\_\_\_\_  
Localité \_\_\_\_\_ FAN

## Parti Progressiste National

Election du Conseil d'Etat de la République et Canton de Neuchâtel

7 et 8 avril 1973



**Pour un gouvernement homogène et efficient  
Pour des solutions réalistes des problèmes cantonaux  
de la législature 1973-1977  
Pour une politique lucide**

**LES ÉLECTRICES ET LES ÉLECTEURS NEUCHÂTELOIS  
ACCORDENT LEURS SUFFRAGES à**

**M. JACQUES BÉGUIN, conseiller d'Etat**

**M. CARLOS GROSJEAN, conseiller d'Etat**

**M. FRANÇOIS JEANNERET, conseiller d'Etat**

LA LISTE JAUNE ET ROUGE DU PPN mérite aussi votre appui

POUR TOUT SAVOIR AUTOUR DU MONDE POUR TOUT SAVOIR POUR TOUT SAVOIR

Affaires étrangères et défense nationale relèvent désormais du domaine réservé de Georges Pompidou

Le gouvernement Pierre Messmer bis, dont la composition a été connue jeudi soir, ne diffère guère du précédent en ce qui concerne le "dosage" politique...

Contrebande de cigarettes : Suisses arrêtés

FRIBOURG-EN-BRISGAU (Bade-Wurtemberg). (AFP). Les inspecteurs des douanes de la R.F.A. ont mis fin aux activités d'une bande internationale de trafiquants de cigarettes agissant dans la région frontalière germano-suisse...

Nouvelle greffe cardiaque en France

LYON (AP). Une transplantation cardiaque a été opérée jeudi à l'hôpital cardiologique de Lyon. Les identités du receveur et de son donneur n'ont pas été révélées pas plus que les conditions dans lesquelles s'est déroulée l'opération...

Accord à Wounded-Knee

WOUNDED-KNEE (Dakota du Sud). (AP). M. Kent Frizzelle, adjoint du ministre de la justice, a déclaré jeudi qu'un accord avait été conclu entre les autorités et les Indiens qui ont pris Wounded-Knee, il y a 37 jours...

Dés herbant toxique en mer du Nord

LONDRES (AFP). Les garde-côtes britanniques ont largué de l'East Anglia recherche depuis plusieurs jours des barrils perdus par un bateau en mer du Nord et contenant au total plus de 20.000 litres d'un désherbant extrêmement toxique...

Allemagne : deux bandits emmènent deux employées de banque en otages

MOENCHENGLADBACH (AFP-AP). Moechengladbach, ville industrielle de 160.000 habitants, située à 30 km à l'ouest de Düsseldorf, a été le théâtre jeudi après-midi d'une spectaculaire agression avec prise d'otages...

NEUCHÂTEL A l'école des Parents La sexualité à l'école. Hier soir, les responsables de l'Ecole des parents de Neuchâtel accueilleraient à l'auditoire des Terreaux, le Dr Charles Bugnon, chef de service de la pédiatrie, mais aussi responsable d'éducation sexuelle de la jeunesse au Centre médico-social «pro-familia» à Lausanne...

FRIBOURG Perte de maîtrise à Epautheyres : cinq blessés. (c) Un accident s'est produit hier à 17 h 40 à Epautheyres. M. Michel Rauchle, 24 ans, de Prilly, circulant d'Yverdon à Lausanne lorsqu'il perdit la maîtrise de son auto dans un virage à gauche, au lieu dit «Bas-des-Monts»...

VAUD Crédit pour l'épuration des eaux. (c) Le Conseil communal d'Yverdon a siégé hier soir. Il a assemblé un nouveau conseiller en la personne de M. Pierre Landtholt, du parti ouvrier et populaire. La municipalité a désigné un bureau d'ingénieurs «neutres» pour l'étude des défauts de construction constatés au Centre d'enseignement professionnel...

ECONOMIE ET FINANCES CHRONIQUE DES MARCHÉS JOURNÉE STABLE EN SUISSE, la séance d'hier n'a pas apporté de fluctuations notables et le volume des échanges s'est maintenu à un niveau légèrement en-dessous de la moyenne...

EN SUISSE 500.000 mètres cubes de rochers vont tomber dans le lac de Walenstadt. (c) Quatre-vingt-trois citoyens et citoyennes, sur 140 invités, ont signé une initiative demandant que la décision de l'assemblée municipale du 27 février dernier (qui avait converti un fonds pour la construction d'un nouveau clocheton sur le toit de l'école, en un fonds pour la rénovation du collège) soit annulée...

A la Cité universitaire : les Colombaioni, presque parfaits. «Nouveaux spectacles des Colombaioni». Certains seront d'égale nouveauté dans le spectacle de Carlo et Alberto Colombaioni, il n'est qu'un tiers. Devait-on vraiment, dans ces conditions, baser la publicité sur le nouveauté? Guillaume Tell et Hamlet, la balle de ping-pong et d'autres numéros anciens côtoient les inventions plus récentes, la déception n'est pas trop grave, car le nouveau passage de Commedia dell'arte classique qui met en scène un soldat solitaire, vaut à lui seul le déplacement...

JURA Pontenet L'initiative est déposée. (c) Quatre-vingt-trois citoyens et citoyennes, sur 140 invités, ont signé une initiative demandant que la décision de l'assemblée municipale du 27 février dernier (qui avait converti un fonds pour la construction d'un nouveau clocheton sur le toit de l'école, en un fonds pour la rénovation du collège) soit annulée. Cet objet devra être à nouveau porté à l'ordre du jour de la prochaine assemblée.

FRIBOURG Plateau de Diesse Fête des promotions. (c) Pour clore l'année scolaire 1972-1973, les élèves ont préparé avec entrain des productions. Un nombreux public a pu apprécier les différentes productions : chants, poésies, rondes, saynètes. En conclusion de cette soirée, le président de la commission scolaire, M. O. Solberger, remercia chacun et souligna l'importance d'une bonne collaboration entre parents, enseignants et commission scolaire.

VAUD Châteauneuf en fête. (c) Entourant M. Guy Genoud, conseiller d'Etat, maintes personnalités étaient réunies hier à Châteauneuf célébrant certes la fin des cours annuels avec remise des diplômes mais également les 50 ans de la fondation de l'école et les 80 ans du premier directeur M. Albert Luisier, collaborateur direct de M. Maurice Troillet. Toute une volée de jeunes agriculteurs vont ainsi quitter, diplômé en poche, l'établissement pour vaquer à la culture de la vigne et des fruits et légumes.

bulletin boursier NEUCHÂTEL 4 avril 5 avril. Banque nationale 560.- d 565.-. Crédit foncier neuchât. 775.- d 775.-. La Neuchâtoise ass. 355.- 355.-. Gardy 135.- d 140.-. Cortialoid 3350.- 3375.-. Cossonay 2225.- d 2225.-. Chaux et ciments 700.- d ex 1400.-. Dubled 1400.- 1415.-. Ciment Portland 3450.- d 3450.-. Interfood port. 6300.- d 6300.-. Interfood nom. 1175.- d 1175.-. Navigation N'tel priv. 65.- d 65.-. Girard-Perregaux 750.- d 750.-. Paillard port. 460.- d 450.-. Paillard nom. 140.- d 140.-. LAUSANNE. Banque cant. vaudoise 1310.- 1310.-. Crédit foncier vaudois 1005.- 1000.-. Ateliers constr. Vevey 500.- 500.-. Editions Rencontre 1195.- 1300.-. Rinsoz & Ormond 1110.- 1100.-. La Suisse-Vie ass. 3300.- d 3225.-. Zyma 2400.- 2450.-. GENÈVE. Grand Passage 650.- 650.-. Chamrilles port. 780.- 755.-. Physique port. 300.- 240.-. Physique nom. 240.-. Astra 40.- 30.-. Monte-Edison 4.05 3.40. Olivetti priv. 9.65 9.10. Fin. Paris Bas 174.- 175.-. Allumettes B 122.- 122.-. Elektrolux 217.- 210.-. S.K.F.B 223.- 223.-. BALE. Pirelli Internat. 200.-. Baloise-Holding 277.- 277.-. Ciba-Geigy port. 2230.- 2220.-. Ciba-Geigy nom. 1255.- 1880.-. Ciba-Geigy bon. 1840.- 1880.-. Sandoz port. 6275.- 6250.-. Sandoz nom. 3500.- 3490.-. Sandoz bon. 5150.- 5125.-. Hoffmann-L.R. cap. 184000.- 183000.-. Hoffmann-L.R. jce. 179500.- 179000.-. Hoffmann-L.R. 1/10 17975.- 17800.-. ZÜRICH (act. étrang.). Alu Suisse nom. 900.- 885.-. Sulzer nom. 3005.- 3075.-. Sulzer bon. 395.- 398.-. Von Roll 1430.- 1410.-. ZÜRICH (act. suisse). Swissair nom. 620.- 623.-. Swissair port. 662.- 665.-. Union bques suisses 4290.- 4315.-. Société bque suisse 3800.- 3840.-. Crédit suisse 3720.- 3730.-. Bque Hyp. com. port. 1750.- d 1750.-. Bque Hyp. com. nom. 1630.- d 1630.-. Banque pop. suisse 2225.- 2250.-. Bally port. 1040.- 1060.-. Bally nom. 850.- 850.-. Elektro Watt 3320.- 3340.-. Holderbank port. 500.- 500.-. Holderbank nom. 460.- 460.-. Juvena port. 2570.- 2600.-. Juvena bon. 163.- 163.-. Motor Colombus 1555.- 1555.-. Italo-Suisse 268.- 270.-. Réass. Zurich port. 4475.- 4475.-. Réass. Zurich nom. 2565.- 2560.-. Winterthour ass. port. 1880.- 1890.-. Winterthour ass. nom. 1210.- 1190.-. Zurich ass. 8100.- 8100.-. Brown Boveri port. 955.- 965.-. Saurer 990.- 980.-. Fischer 1920.- 990.-. Jelmini 1595.- 1600.-. Hero 5025.- 5050.-. Landis & Gyr 1400.- 1395.-. Lonza 1845.- 1840.-. Nestlé port. 4140.- 4140.-. Nestlé nom. 2400.- 2400.-. Roco port. 3575.- 3550.-. Roco nom. 730.- 730.-. Alu. Suisse port. 2005.- 2010.-. AMSTERDAM. Amrobank 84.30 83.70. AKZO 85.90 85.60. Amsterdam Rubber 270.20 270.-. Bols 143.- 140.50. Heineken 317.80 319.-. Hoogovens 87.70 87.-. K.L.M. 111.- 110.80. Ned Kabellfab 163.- 162.50. Robeco 254.- 252.50. TOKYO. Canon 289.- 285.-. Citizen 229.- 223.-. Fuji Photo 404.- 401.-. Fujitsu 268.- 268.-. Hitachi 218.- 217.-. Honda 865.- 840.-. Kirin Brew. 426.- 425.-. Komatsu 330.- 328.-. Mat. E. Ind. 728.- 715.-. Sanwa 390.- 384.-. Sumi Bank 670.- 678.-. Takeda 275.- 275.-. Tokyo Marine 914.- 892.-. Toyota 660.- 670.-. PARIS. Air Liquide 407.- 404.60. Aquitaine 411.- 415.-. Cim. Lafarge 234.90 234.-. Citroën 246.- 246.-. Fin. Paris Bas 246.- 246.-. Fr. des Pétroles 208.- 211.-. L'Oréal 2890.- 2885.-. Machines Bull 70.20 68.90. Michelin 2182.- 2171.-. Pechiney-U.K. 146.10 146.10. Perrier 312.20 315.10. Peugeot 542.- 532.-. Rhône-Poulenc 189.50 191.80. Saint-Gobain 201.- 199.-. LONDRES. Anglo American 352.50 364.-. Brit. & Am. Tobacco 284.- 286.-. Brit. Petroleum 540.- 544.-. De Beers 328.50 331.-. Electr. & Musical 169.- 169.-. Imp. Tobacco 98.50 99.-. Rio Tinto 245.- 246.-. Shell Transp. 339.- 341.-. Western Hold. 13.3/16 13.7/8. Zam. Anglo-Am. 197.- 200.-. NEW-YORK. Allied Chemical 33-1/2 32-1/2. Allumin. Americ. 52-1/8 51-1/8. Am. Smelting 21 21-1/4. Am. Tel & Tel. 50-5/8 50-3/4. Anaconda 20-1/8 20.-. Bøing 20 20-1/8. Bristol & Myers 64-3/8 63-1/4. Burroughs 224-3/4 221-5/8. Canadian Pacific 18-3/4 18-7/8. Caterp. Tractor 62-1/2 61-3/4. Chert. 33-3/4 32-7/8. Coca-Cola 137-1/2 137-1/2. Colgate Palmolive 91 95. Control Data 44-3/8 44-1/4. C.P.C. Int. 29-1/4 29.-. Dow Chemical 100-3/8 99-7/8. Du Pont 166-1/2 165.-. Eastman Kodak 133-1/2 135-7/8. FRANCFORT. A.E.G. 148.50 150.50. B.A.S.F. 157.- 158.-. B.M.W. 324.- 324.-. Daimler 399.- 401.-. Deutsche Bank 311.- 310.50. Dresner Bank 243.- 244.-. U.S. Steel 102.50 101.50. Warner-Lambert 321.- 317.-. Woolworth F.W. 71.75 71.75. Xerox 480.- 475.-. Aggro Gold I 109.50 114.-. Anglo Amerlc. 28.50 29.25. Machines Bull 52.- 51.-. Italo-Argentina 52.50 557.-. De Beers I 31.50 32.-. General Shopping 579.- 575.-. Imperial Chemical Ind. 23.50 29.75. Pechiney-U.K. 106.- 107.-. Phillips 65.25 65.25. Royal Dutch 137.50 138.-. Sodec 82.- 83.50. Unilever 174.- 174.-. A.E.G. 173.- 174.-. B.A.S.F. 183.- 186.-. Degussa 385.- 395.-. Farben, Bayer 154.50 155.-. Hoechst, Farben 172.50 176.-. Mannesmann 247.- 247.-. R.W.E. 179.- 181.-. Siemens 346.- 351.-. Thyssen-Hütte 95.- 94.75. Volkswagen 190.- 192.-.

L'évolution de l'emploi. Quelle est l'évolution de l'emploi dans l'industrie, le bâtiment, les services et l'administration? Les enquêtes trimestrielles de l'Office fédéral de l'industrie, des arts et métiers et du travail répondent à cette intéressante question. Elles fournissent, en effet, un aperçu régulier, général et complet de l'évolution de l'emploi des personnes exerçant une activité professionnelle en Suisse.

La tendance. Une nouvelle baisse a été enregistrée jeudi à la clôture de la bourse de New-York pour la cinquième séance consécutive. Les titres en baisse ont été deux fois plus nombreux que ceux en hausse pour des causes diverses et notamment une certaine crainte des investisseurs de voir une offensive nord-vietnamienne au Sud.

