

ROSSO ANTICO

ROSSO ANTICO COMBI
ROSSO ANTICO
VINO VERMUT

Je ne viens pas les mains vides...

... mais avec Rosso Antico et un verre. Et pas un verre commun. Un verre de cristal élégant et séduisant: la «coppa».

Vous trouvez désormais votre Rosso Antico en bouteilles de 7 dl avec coppa - toujours sous emballage-combi.

Si vous disposez déjà de «coppa» en suffisance, achetez simplement la bouteille de 1 litre.

Je n'arrive jamais les mains vides.

ROSSO ANTICO
au bouquet de raisins, gorgés de soleil et de volupté.

JUTZELER
NEUCHÂTEL
HOPITAL 3

Bonnets en fourrure
Gants de ville
Gants sport

LE PLUS BEAU CADEAU
UNE JOLIE ROBE DE CHAMBRE

CHOISIE CHEZ LE SPÉCIALISTE

Savoie-Petitpierre s.a.
SEYON 1 NEUCHÂTEL

Au Studio de l'accordéon

VENTES
des meilleures marques d'accordéons et de guitares, par professeur diplômé. Leçons individuelles.

Portes-Rouges 133.
Tél. 25 07 76 ou (032) 63 26 28.

Transformation et réparation de manteaux et vestes de

DAIM et CUIR

mouton retourné

R. Poffet, tailleur
Ecluse 10, Neuchâtel
Tél. 25 90 17.

Couverts de table

FOB AUERHAHM
WILKENS
CHRISTOFLE
WMF
BERNDORF

Bijouterie
CLAUDINE VUILLE

Portes-Rouges 46
Immeuble Marché Migros Neuchâtel.
Tél. 25 20 81.

Secours suisse d'hiver

Nous savons déjà où et comment il faut aider nos compatriotes nécessiteux. Quant à savoir dans quelle mesure c'est possible, cela dépend du résultat de notre collecte.

DÉBARRAS

de caves et galetas, logements entiers après décès, débarras d'archives.

Léon Hoeller,
Monruz 28,
2000 Neuchâtel.
Tél. (038) 25 71 15.

Toujours satisfait...

... tel est l'annonceur qui confie sa publicité à la

FEUILLE D'AVIS DE NEUCHÂTEL

inno actualités

SPÉCIALE DERNIÈRE

Chancelière en skai noir, intérieur et bordure peluche ~~27.90~~
PRIX INNO 25.-

Lampe de table, pied céramique blanc ou or, abat-jour en tissu jaspé grège ou jaune ~~85.-~~
PRIX INNO 69.-

Moderne et confortable, ce fauteuil coquille en plastique, recouvert de tissu dralon rouge ou jaune, pied central tournant, ~~80.-~~
PRIX INNO 69.-

Le plus grand magasin
On l'aime pour son choix, ses prix, sa qualité

armourins neuchâtel

NOËL 72

Choisissez le prix qui vous convient dans une gamme hors ligne...

De Fr. 5,90 à Fr. 148.-

Notre gamme de produits dûment sélectionnés est faite pour vous plaire. Un tel éventail de distinction, vous donne l'embarras du choix, aussi une conseillère expérimentée se tient à votre disposition. Les plus grandes marques se côtoient pour former une véritable Arche de Noël...

Eaux de toilette et extraits de parfum: Yves Saint-Laurent - Pierre Cardin - Carven - Caron - Dunhill - Yardley - H pour homme - Lanvin - Vivre de Molyneux - Imprévu de Coty - Old Spice - Oriental Spice - Agua Brava - Russisch Leder - Roger Gallet - 4711 - Mister L.

Coffrets de fête - Sels de bain - Sous-vêtements «Medima» en Angora - Appareils de massage - Brosses à dents électriques (Broxodent et Broxojet) - Humidificateurs De Vilbiss - Les nouveaux sabots Scholl - Pharmacies de voyage - Tapis de sûreté pour baignoires et douches.

De plus un présent bien emballé fait doublement plaisir, nous le savons et y accordons une importance très particulière.

bornand
PHARMACIE
PARFUMERIE

RUE SAINT-MAURICE
25 34 44

A présent vite un présent signé BORNAND, naturellement !



VOICI VOTRE CADEAU

C'est un vaporisateur
élégant et pratique
qui vous permettra
d'avoir toujours près
de vous de quoi
enchanter votre
entourage. Il est à
vous pour tout achat
de parfum ou d'eau

de toilette à partir de Fr. 20.—.
Quant à son contenu, nous vous offrons
aujourd'hui un choix plus
vaste que jamais. Avec les marques les
plus prestigieuses du monde.



Les senteurs les plus
délicates, celles qui
sauront vous
entourer d'une
auréole de mystère
et de raffinement.
Si vous avez des
préférences, vous
trouverez exacte-
ment ce que vous cherchez. Si vous
êtes hésitante, nos spécialistes sauront
définir avec vous le parfum qui mettra
en valeur votre élégance propre.
Venez recevoir votre cadeau.

Pharmacie - Parfumerie - Droguerie

F. TRIPET

Seyon 8, Neuchâtel, Tél. 038 246633

Dépositaire agréé des marques:

Rochas - Nina Ricci - Christian Dior - Hermès - Yves Saint Laurent - Lanvin - Givenchy - Cabochard de Grès - Chanel
Caron - Lenthéric - Carven - Juvena - Tigresse de Fabergé - Brigand de Jacques Esterel - Yardley - Molyneux - Coty
Schiapparelli - Balenciaga - Pierre Cardin - Jean Patou - D'Orsay - Robert Piguet - Le Galion - Weil - Jacques Fath - Lubin
Houbigant - Harriet Hubbard Ayer - Max Factor - Bourjois - Goyesca - Dana - Cheramy - Millot - Ma Griffe - Atkinson
Worth - Roger & Gallet - Revillon - Lacoste - Hättic - 4711 - Capucci - Ma Garde - Russisch Leder...

Venez apprécier les dernières créations:

Eau de Rochas et Audace de Rochas, Dioressence et Diorella de Dior, Rive Gauche de Y St Laurent, Nitchevo, Revillon 4,
Via de Lanvin.



Pour la femme-fleur



...pour toutes
les «poches»

A nouveau,
Kodak marque
l'histoire de
la photographie



Un cadeau...

ADVOCE DELPARE

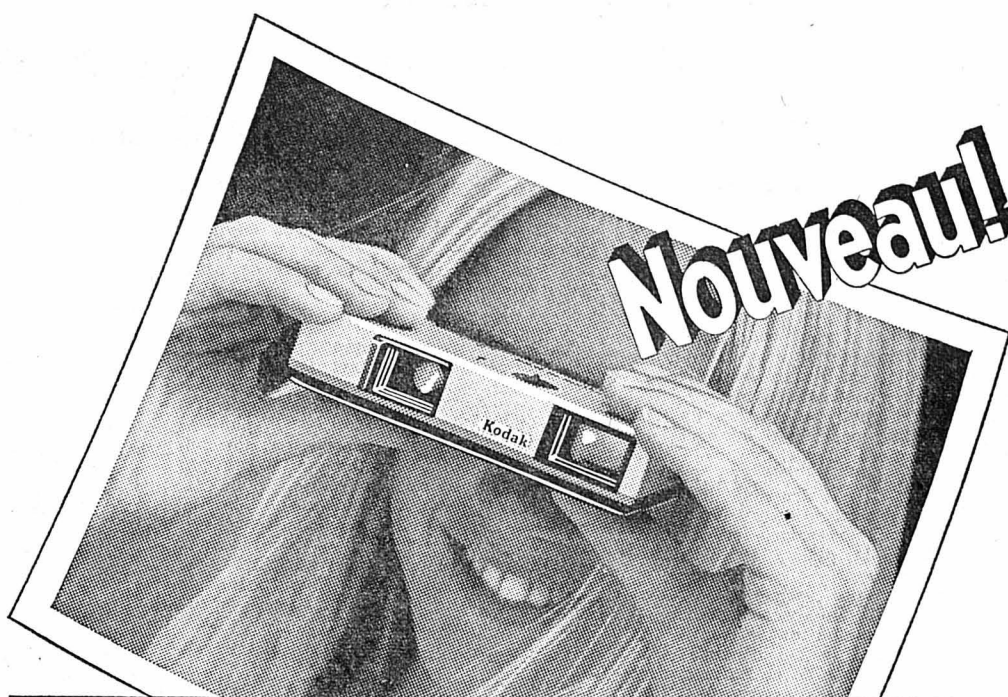

Grandeur originale:
Appareil de photo: 115 x 26 x 61 mm
Photo couleur: 9 x 11,5 cm

Un cadeau tout nouveau.
Quelle surprise et quelle joie de recevoir le nouvel appareil de poche Kodak pocket Instamatic! Avec cube-éclair Magicube-X et le nouveau film en minicassette Kodacolor II 110 dans un attrayant coffret-cadeau — prêt pour les premiers instantanés, avec ou sans flash. Le Grand Format des photos couleurs 9x11,5 cm double votre plaisir de photographe.

Un coffret-cadeau attrayant
Contenant: 1 appareil Kodak pocket Instamatic, 1 film en minicassette Kodacolor II 110, prêt pour les premiers instantanés, avec ou sans flash, 1 cube-éclair Magicube-X, 1 dragonne.

Un nouveau cadeau fabuleux

L'appareil
Kodak pocket Instamatic

GRANDEUR NATURELLE

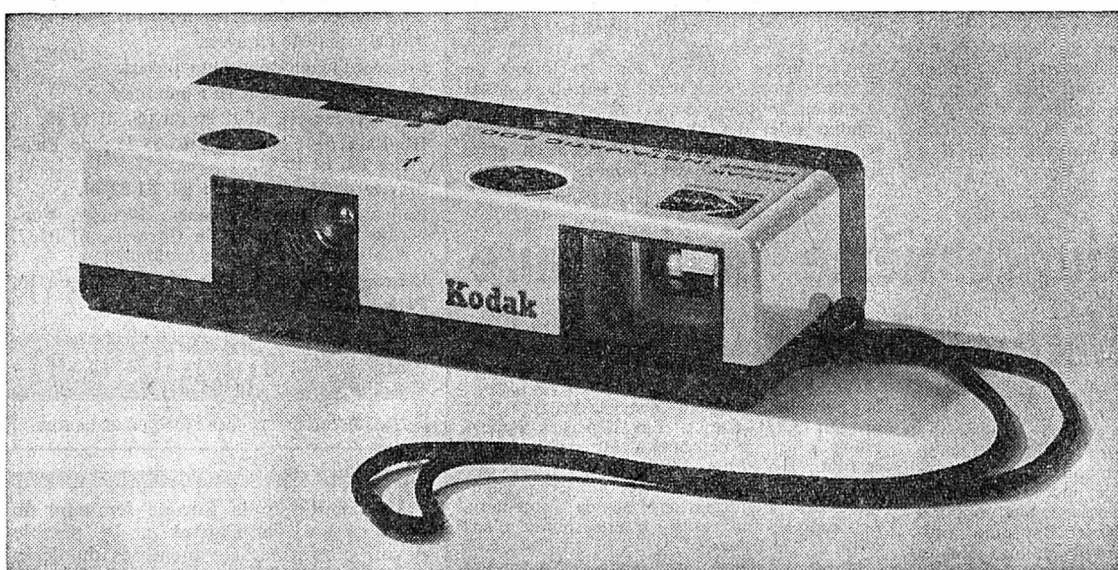

VOS SOUVENIRS...
...c'est « dans la poche »!

Venez vous en convaincre

UNIPHOT SA

UNIS POUR MIEUX VOUS SERVIR

UNIPHOT SA

NEUCHÂTEL

Photo-Ciné :
Américain
Vis-à-vis de la poste
Castellani
7b, rue du Seyon
Gloor
10, rue Saint-Maurice

SAINT-BLAISE

Photo-Ciné :
Lanzoni
16, Grand-Rue

CERNIER

Photo-Ciné :
Schneider
2, Bois-du-Pâquier

LA CHAUX-DE-FONDS

Photo-Ciné :
Aubert
16, rue de la Balance
Nicolet
59, avenue Léopold-Robert

LE LOCLE

Photo-Ciné :
Curchod-Nicolet
23, Daniel-JeanRichard

SAINTE-CROIX

Photo-Ciné :
Agliassa
8, rue Neuve

SAINT-IMIER

Photo-Ciné :
Moret
4 rue Francillon

Flash sur la Côte

Faites plaisir en offrant des **FLEURS**

FATTON

FLEURISTE

PESEUX - Grand-Rue 32

Tél. 31 18 42 - 31 15 05

Une boutique cadeaux = tous les cadeaux

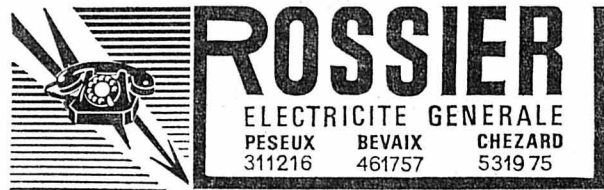

+ tous les appareils électro-ménagers

Pour de beaux tricotés

adressez-vous au magasin spécialisé
Beau choix de lingerie, bas, collants
Articles pour bébés

G. JEANNOTAT

PESEUX - Tél. (038) 31 41 72

Timbres-escompte

Pour vos CADEAUX...
Pour être bien servi...

J. GOUMAZ

- TABACS
- JOURNAUX
- PAPETERIE

Ouvert tous les jours sans interruption.

Votre Spécialiste en
Montres, Bijouterie, Orfèvrerie



Pendules neuchâtelaises: LE CASTEL - ZÉNITH - PALAIS-ROYAL
Orfèvrerie JEZLER - CHRISTOFLE - WMF - BERNDORF

Revlon - Helena Rubinstein - Lancôme - Jean d'Avèze
Louis Philippe - Bio - Placentine - Visorée

Droguerie
Parfumerie
PESEUX

Michel Jenni

Tél. (038) 31 15 07

BABY - HALL



Votre détaillant
spécialisé

PESEUX

Grand-Rue 2
Téléphone 31 38 35

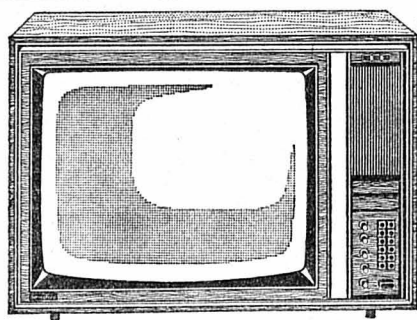

RÉMY PERRET

RADIO
TÉLÉVISION COULEUR

Concessionnaire PTT
PESEUX ☎ 31 40 20
Atelier Temple 6
Magasin Grand-Rue 6

COMMUNIQUÉ

Département mesure industrielle

René Moine, coupeur modéliste diplômé, vous conseillera pour l'achat de votre prochain complet fabriqué selon les techniques industrielles les plus récentes, mais coupé individuellement à vos mesures en l'espace de 10 jours seulement et ceci dans des tissus aussi variés dans leurs coloris que dans leur qualité (à partir de Fr. 260.-).

VÊTEMENTS MOINE - PESEUX

Réservez suffisamment tôt pour les fêtes

Alimentation A. POUSAZ

Centre commercial MODERNA

Grand choix en produits laitiers
Primeurs - Vins et liqueurs

PESEUX - Rue E.-Roulet 5

Tél. 31 14 57

PESEUX

VOUS attend!

Ouverture prolongée jusqu'à 22 h

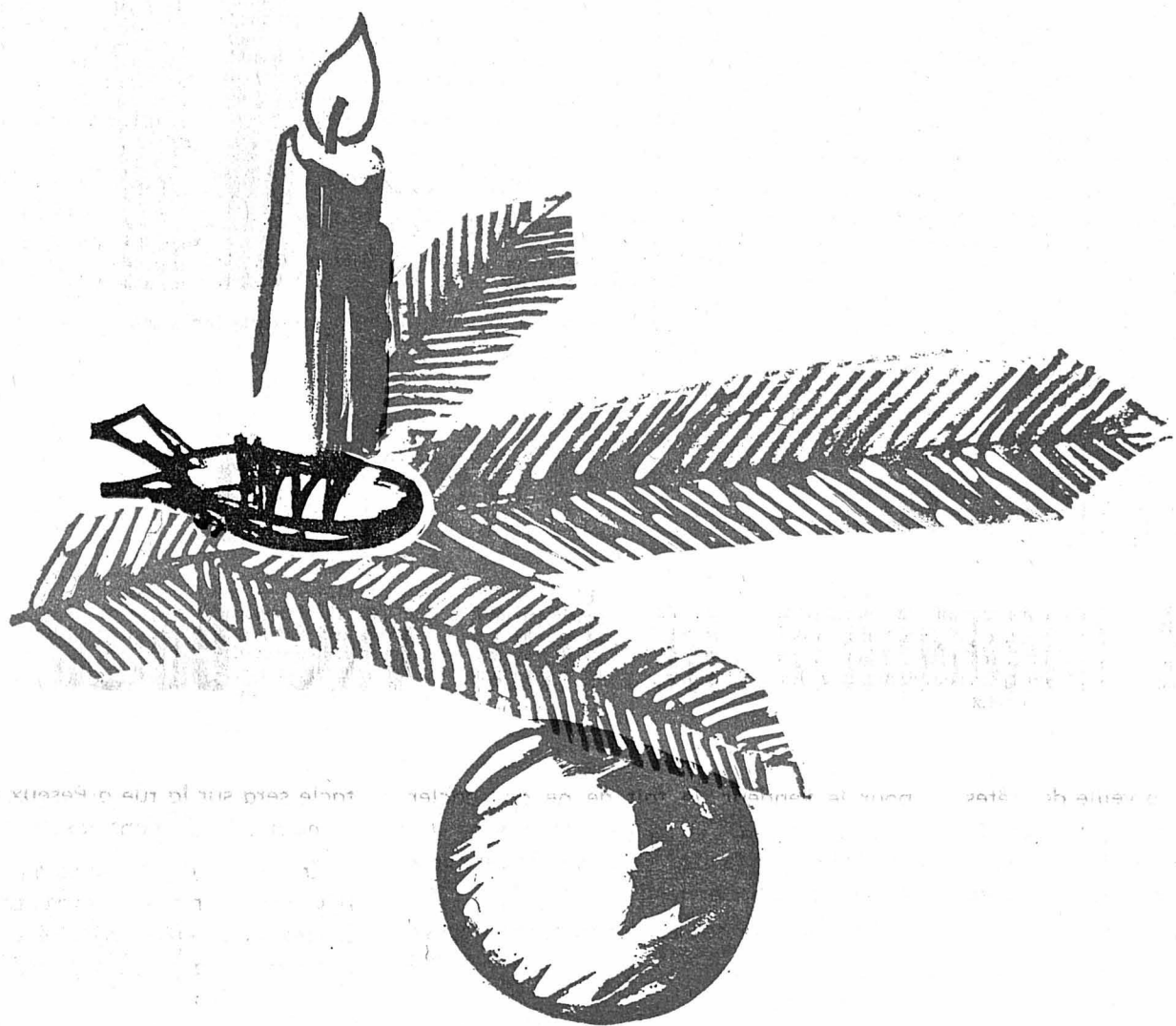

Concert par la fanfare «Echo du Vignoble»

Vente de céramiques et de bougies
en faveur de «Terre des Hommes»
au stand des Pionniers Saint-Louis
de Pesieux (place de la Fontaine)

Voyez quelle belle diversité de magasins

Grande animation

par temps propice dès
19 h 45, **CONCERT** par la
fanfare «Echo du Vignoble»

Illumination de circonstance

Une vraie ambiance de fête

Saucisses grillées ☆ Sand-
wiches ☆ Frites ☆ Croûtes
au fromage ☆ Cafés ☆ Cor-
nets à la crème ☆ Marrons
chauds



WILLI SPORTS

- Grand choix à votre disposition
- Skis, skis de fond et accessoires
- Patins.
- Aiguillage de patins.

Profitez de nous rendre visite

PESEUX Grand-Rue 2 Tél. 31 65 68 **Willi GALEY**

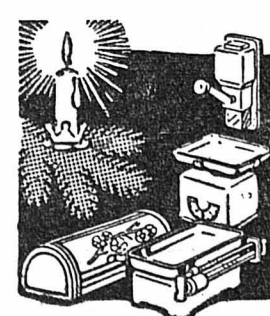

CADEAUX UTILES...
cadeaux bienvenus!

Visitez librement la grande exposition
des magasins spécialisés

Quincaillerie de la Côte

PESEUX

Parcage en face des magasins

Flash sur la Côte



A Peseux, comme toujours, le Père Noël était entouré d'une bien sympathique cohorte.

(Avipress - J.-P. Baillod.)

Seconde ouverture nocturne des magasins et fête villageoise

Pour la seconde fois, à la veille des fêtes de fin d'année, les commerçants de la Côte ouvriront leurs portes demain soir, mercredi, créant cette animation propre au mois de décembre.

La Côte, comme vendredi passé, mais cette fois sans la visite du Père Noël qui vaque à ses occupations dans d'autres villages du Littoral neuchâtelois, s'abandonnera aux plaisirs de la vie nocturne, profitant de cette prolongation d'ouverture des magasins qu'apprécient tout particulièrement les familles.

Il est vrai que les achats faits dans ces conditions, hors de l'agitation éprouvante des samedis habituels, bénéficient de toute l'attention voulue. Pour l'acheteur, comme

pour le vendeur, le fait de ne pas bâcler une affaire est un gage de sérieux que décembre est seul à offrir lors de ses deux soirées traditionnelles.

Tout le monde, par conséquent, trouve son profit à cette double possibilité d'achats. A cela, il faut ajouter l'agrément d'être partout accueilli par le patron en personne, le commerce indépendant de détail tenant à personnaliser les établissements de ses membres.

La clientèle a bien vite saisi tous les avantages de la vente nocturne. A telle enseigne que partout en Suisse, cette habitude s'est imposée depuis plusieurs années, avec succès.

Pour la dernière fois de l'an, le spec-

tacle sera sur la rue à Peseux et à la Côte, demain soir. Et dans les magasins.

Et pour lui donner encore plus de saveur, il y aura, comme vendredi passé, de quoi se restaurer et se décaltérer sur la voie publique et applaudir la fanfare « L'Echo du Vignoble ».

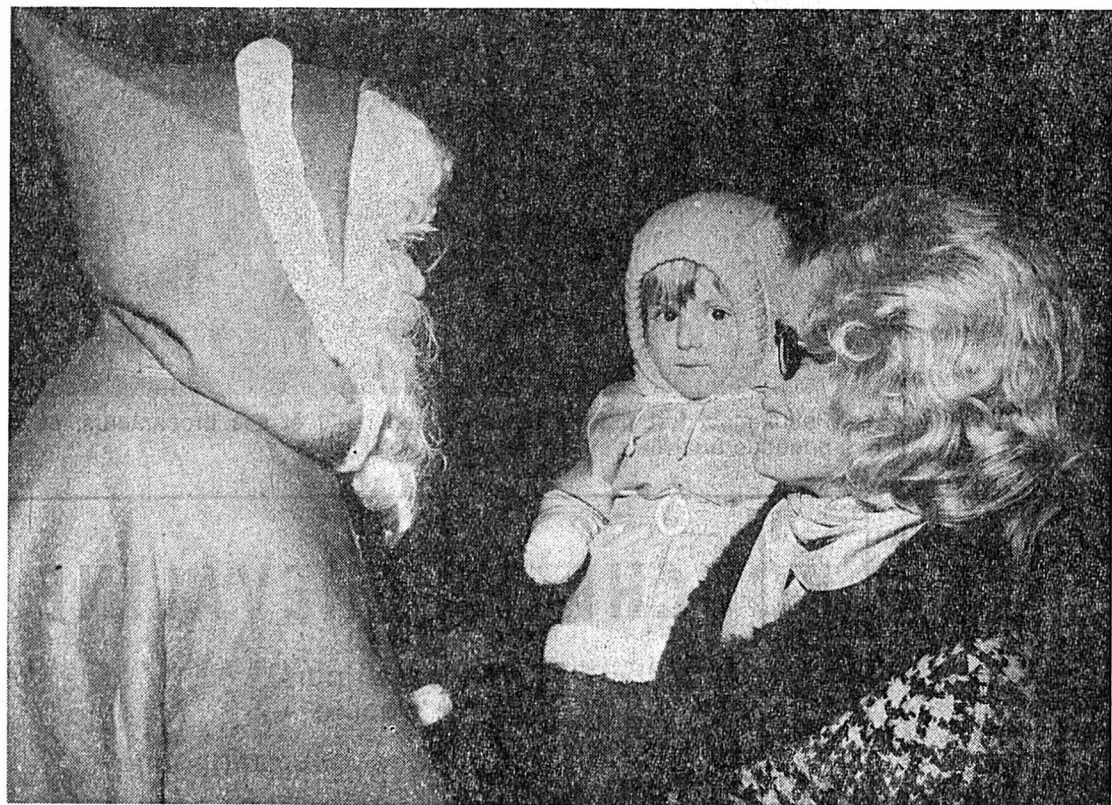

Plus impressionné par l'objectif que par le Père Noël.

Faites
vos achats
au



commerce
indépendant
de détail

BABY - HALL

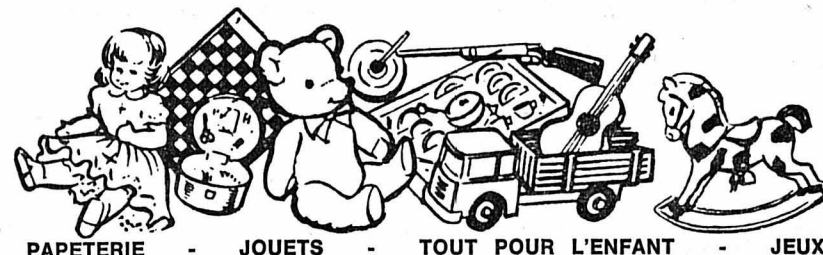

PAPETERIE - JOUETS - TOUT POUR L'ENFANT - JEUX
Grand-Rue 2 PESEUX Téléphone 31 38 35

Pour tous vos travaux de revêtement de sols, adressez-vous à la maison spécialisée, cinq poseurs à disposition

PARQUETS en tout genre
LINOS-PLASTIQUES-TAPIS TENDUS-TAPIS DE MILIEU
Ponçage des vieux parquets et Imprégnation
Réparation de vieux parquets

ALBERT CHRISTEN

PESEUX, Pralaz 11

Tél. (038) 31 18 19

Pour vos livraisons à domicile



31 11 31

Pharmacie Gauchat

PESEUX

Boucherie-Charcuterie

MARTIAL JUVET

2034 PESEUX

Viande de premier choix

On porte à domicile

Rue de Neuchâtel

Tél. (038) 31 15 39

SCHURCH HORTICULTEUR
FLEURISTE

Confections florales en tous genres

On livre à domicile

CORCELLES

☎ 31 15 87

Jean Cuanillon



Le plus grand choix
à Peseux et à Neuchâtel

DANS SES 3 MAGASINS

PESEUX
Rue de Neuchâtel 6
NEUCHÂTEL Saint-Maurice
Saint-Honoré

Jane

GAUTHEY

BONNETERIE - LINGERIE

Confection
pour dames
et enfants

Timbres-escompte Grand-Rue 36

Grand choix
Appareils ménagers

Petits appareils électriques et
grand choix de lustrerie

elexa

8, RUE DE CORCELLES

Boucherie chevaline
Peseux



Marcel Joset

Rue Ernest-Roulet 7 Tél. 31 51 31

POULAIN ainsi que **VIANDE DE PORC** de première qualité
Fondue bourguignonne - Fondue chinoise

Boucherie KRAMER

Saucisses grillées

On livre à domicile

PESEUX

Grand-Rue 40

Téléphone 31 13 53

Un seul principe -
la qualité!

ANDRÉ HAEFELI PESEUX

GRAND-RUE 22 (sous les arcades)

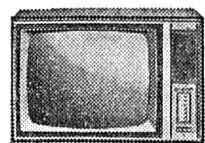

TV - RADIO - DISQUES
TOURNE-DISQUES
MAGNÉTOPHONES

☎ 31 24 84

Service prompt et soigné

NOS EXPOSITIONS PERMANENTES,
(plus de 1000 m²) **ouvertes à toute heure...**

Prix avantageux

Reprise de vos
anciens meubles

Tél. 31 43 44
ou 31 50 88

MEUBLES
NUSSBAUM
PESEUX ET NEUCHÂTEL

Pas de repas de fêtes soignés
sans fromages au dessert

Le plus grand choix de fromages de qualité
se trouve à la

FROMAGERIE BILL

Rue du Trésor - NEUCHÂTEL

COUPELLERIE CHESI

Place des Halles 13 - Tél. 25 33 66

Rasoirs électriques et de sûreté
Couverts en métal argenté de haute qualité
Ciseaux - Couteaux - Objets fantaisie

avenue du 1^{er} MARS
M. boutique

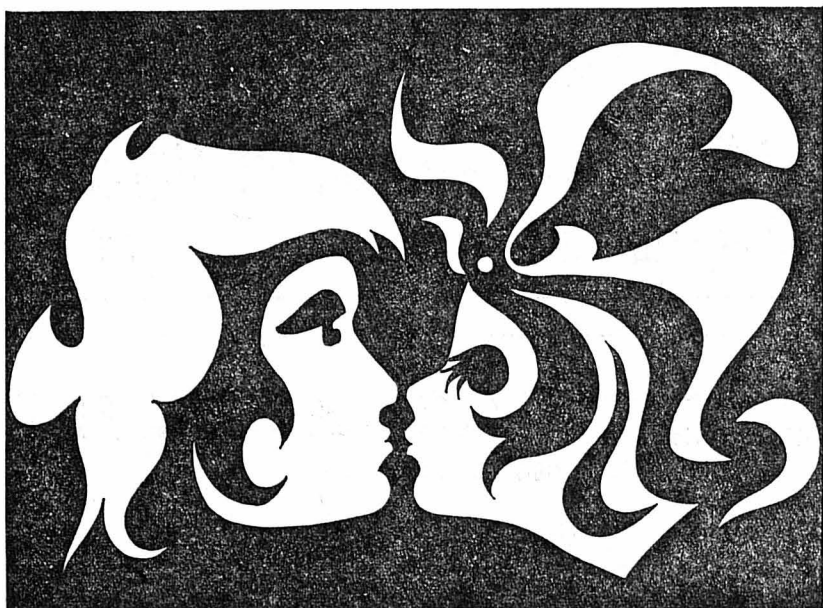

underground

RUE DES MOULINS

**CENTRE
NEUCHÂTELOIS
DE LA BROCANTE**

Rue Fleury 8a, à Neuchâtel

MOBILIERS ANCIENS
ET AUTRES

PEINTURES ET CURIOSITÉS

Ouverture tardive jusqu'à 22 h
ce soir mardi 19 décembre

En semaine, ouvert tous les jours l'après-midi, lundi excepté

Le magasin spécialisé

Valérie
FOURRURES
MOULINS 45 - 2000 NEUCHÂTEL
Tél. (038) 24 35 17

vous offre un grand choix
de manteaux à partir de Fr. 450.-



De tout pour faire un monde et une mode.



Le banneret sur sa toile de fond habituelle, plus ou moins bien réussie architecturalement.

La Chaussure de classe pour dames
avec Jourdan, Dior, Valentino, Pancaldi,
réunis en exclusivité

chez

Adrienne Rich
CHAUSSURES

TEL. 038 24 17 72
4, RUE DU CHATEAU, 2000 NEUCHÂTEL

Notre désir...

**Radio
MELODY**
L.POMEY-NEUCHÂTEL
Flandres 2 - Tél. 25 27 22

... vous satisfaire

Pierre Jaques
Place du Marché
NEUCHÂTEL



☎ 25 16 14

Centre Velosolex

*la boutique
du Trésor*

présente
la céramique
artisanale

☎ 25 56 32

Trésor 2



Pas de
bonne journée
sans un
bon café
au BAR

**LE
RÉVERBÈRE**
CROIX-DU-MARCHÉ - NEUCHÂTEL
G. SANDOZ

CÉRÈS-SANTÉ

DIÉTÉTIQUE

Alimentation naturelle

CURES-COSMÉTIQUE

M. THIÉBAUD

Place des Halles 5 ☎ 25 26 37

Communauté des Halles et du Vieux Neuchâtel

Le quartier des Halles, en particulier, et le Vieux Neuchâtel, dont les commerçants sont groupés en communauté (1) pour défendre leurs intérêts et sauvegarder la vieille ville en l'animent périodiquement, sont prodigues en maisons de valeur, en belles façades, en détails pittoresques.

Il n'est que d'y faire un tour en levant son regard pour s'en convaincre. En effet, les belles demeures sont nombreuses sur la place des Halles et dans les rues et ruelles avoisinantes : Moulin, Trésor, Ancien-Hôtel-de-Ville, Pommier, Coq-d'Inde, Fleury, Croix-du-Marché, Flandres, pour ne citer que les plus fréquentées.

La magnifique Maison des Halles occupant l'actualité parce que sa réfection complète, intérieure et extérieure, est à l'ordre du jour, arrêtons-nous à cet édifice dont Jean Courvoisier nous conte l'histoire (2) et qui, trente-quatre ans après les travaux dirigés par l'architecte Jacques Béguin, va faire l'objet de soins tout particuliers.

Avant l'édifice actuel il en existait un autre, d'une ancienneté indéterminée. En 1373, on exécute à la halle aux draps divers travaux, dont l'établissement d'une charpente et la réparation de brèches. « Le maisonnement de bois en l'alle des draps », de 1447 à 1453 est une vraie reconstruction, à l'occasion de laquelle le comte rachète les deux tiers d'un sol à bâtir pour accroître le bâtiment.

En dépit des travaux qu'il avait déjà exécutés une douzaine d'années auparavant, Michel le maçon ou Michel de Montjustin, aidé de son fils Estevennin, s'engage, en 1465, à fermer la halle à la manière d'un cloître, en bâtissant trois voûtes contre le mur sud percé d'une porte cintrée. Du côté bise, il y aurait quatre voûtes, deux portes et une fenêtre marchande, en pierre de taille. Face à la ville, on prévoyait deux arcades ou une construction appropriée. De plus il y aurait une chambre du poids.

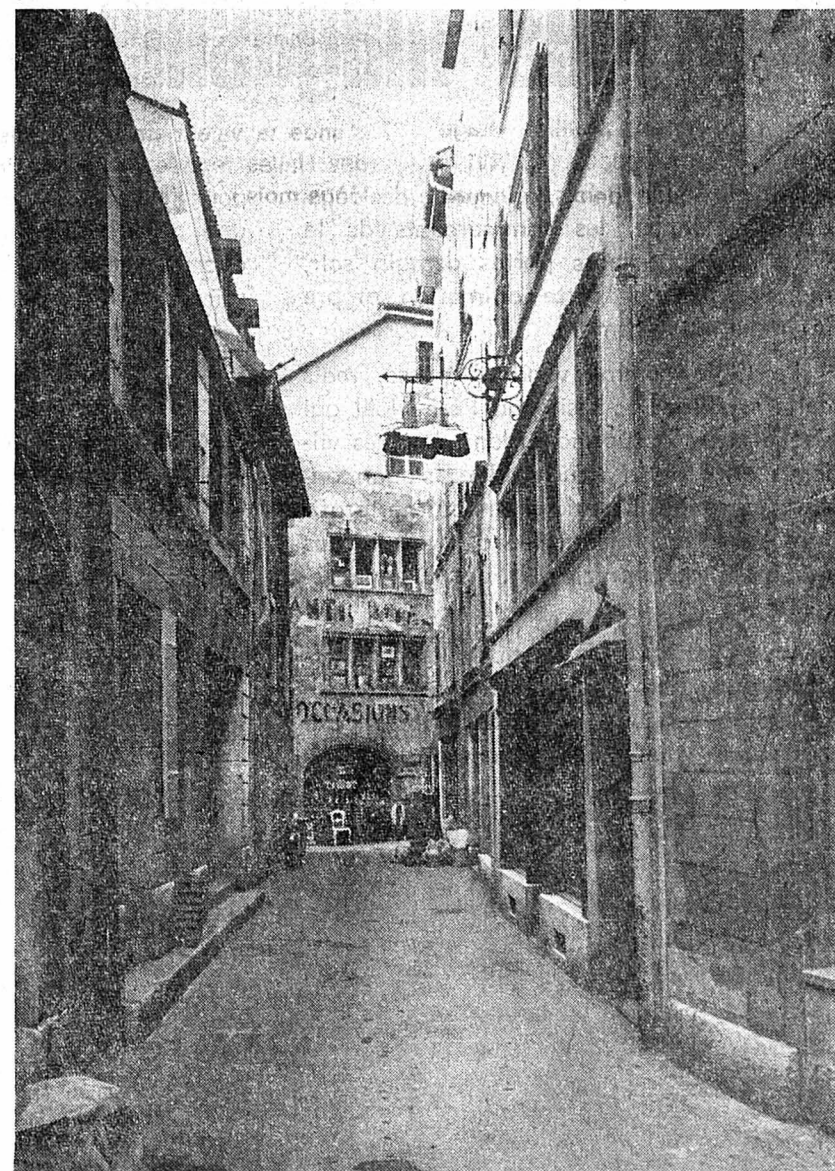

Petite mais fort pittoresque avec son hôtel et ses brocanteurs, et sa boutique à la rue de l'Ancien-Hôtel-de-Ville.

BOUCHERIE CHEVALINE

Viande toujours
de 1^{re} qualité

Sa fondue bourguignonne

P.-A. Challandes

Moulin 4

Tél. 25 33 74

Vers la restauration d'un des plus beaux édifices de la cité

Au XVI^e siècle, la Seigneurie loua le bâtiment à la ville dans l'espoir que celle-ci entreprendrait les travaux de réfection nécessaires. Charpentiers et maçons dressèrent un plan, en 1557. La nécessité où les autorités se trouvèrent bientôt de faire entièrement rebâtir les Halles nous a valu une magnifique création de l'architecture Renaissance.

C'est le 25 février 1569, sous le règne de Léonor d'Orléans-Longueville, que Laurent Perroud, maître maçon, bourgeois du Landeron, s'engagea à construire, en deux ans, la maison dont il avait fourni les plans. La parcimonie avec laquelle étaient fournis les crédits de construction provoqua de sérieux retards. L'ouvrage ne fut terminé et reconnu par les experts du prince qu'en juin 1575.

La maison, dont le rez-de-chaussée était le lieu de vente obligatoire des blés, l'étage étant réservé aux marchands drapiers les jours de foire, n'est point parvenue à notre époque sans des réparations considérables. En 1625, on reprend la charpente « gastée et desvalée » en plusieurs endroits, et des maçons rehaussent les fondements. Comme les planchers sont gâtés, le Conseil estime qu'il faut refaire tout à neuf au premier étage (1646). Coup sur coup, au XVIII^e siècle, on établit deux boutiques dans la partie orientale du rez-de-chaussée (1703), un corps de garde municipal (1707) et enfin un carcan au coin de la maison (1719). Par acte du 22 septembre 1749, la ville racheta au prince le bâtiment en assez mauvais état et se vit ascenser « tous les droits qui y sont attachés ». Il fallut aussitôt affermer la perception du droit d'héminage, prévoir le contrôle périodique du blé contenu dans les « arches » (coffres) et

envisager de sérieux travaux de consolidation. C'est pour ceux-ci que le maître maçon Jacques Borel-Petitjaquet établit un précieux plan et un devis du renforcement des quatre colonnes supportant les arcades de la cour.

L'existence de quatre piliers, aux angles taillés en biseau, prouve que le projet a été réalisé, mais postérieurement. C'est en 1821, semble-t-il, que les façades furent ternies par un badigeon protecteur, partiellement refait en 1887. Une restauration fut exécutée en 1857 par l'architecte Louis Perrier. La cour intérieure pavée, réservée jadis à la vente des grains, fut couverte en 1880, première étape de sa complète disparition. L'étage supérieur fut loué à un cercle privé de 1764 à 1859.

La restauration de Jacques Béguin consista à décaper les façades, refaire la couverture de la tourelle sud-est, mais vu l'état de cet édifice, il fallut réaliser d'importants travaux de consolidation et de restauration des fenêtres.

Cette fois, il s'agit de sauver ce bâtiment pour longtemps et, selon le projet le plus coûteux mais, de l'avis de la commission financière, le mieux conçu pour redonner une vie nouvelle à cet édifice et à tout le quartier des Halles, il faudra d'importants crédits que personne ne devrait regretter, tant est grande la valeur de cette Maison des Halles fermée depuis de trop longs mois !

(1) Voir FAN-Express des 7 et 14 décembre.

(2) « Les Monuments d'art et d'histoire du canton de Neuchâtel », tome I, la ville de Neuchâtel - Editions Birkhäuser, Bâle (1955).

Photos Uniphot - Gloor



Partie publicitaire : PUBLICITAS, Neuchâtel

SET DE FOND, TOUT COMPRIS, Fr. 135.-

Sport
SERVICE

ROGER DELLEY
PROMENADE NOIRE 10
038 24 57 87
NEUCHÂTEL

AU CEP-D'OR

Spécialiste en vins et liqueurs
toutes marques

H. WILLEMIN - Gérant
NEUCHÂTEL
Moulin 11 Tél. 25 32 52

Dites-le avec des

fleurs

Robert DURNER

PLACE PURY 2 Ø 25 36 07
Maladière 20 Ø 25 32 30

HÔTEL DU SOLEIL

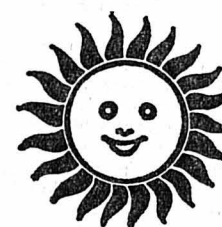

Le rendez-vous des gourmets
Chambres à prix modérés

BOUTIQUE

Bambi

MOULINS 35 - NEUCHÂTEL

● Vêtements d'enfants

● Robes de grossesse

Hôtel du Marché

Place des Halles

Sa terrasse
Sa taverne
Son restaurant

Salle à manger au 1^{er}



Une des célèbres gargouilles du splendide Immeuble restauré place des Halles 8.

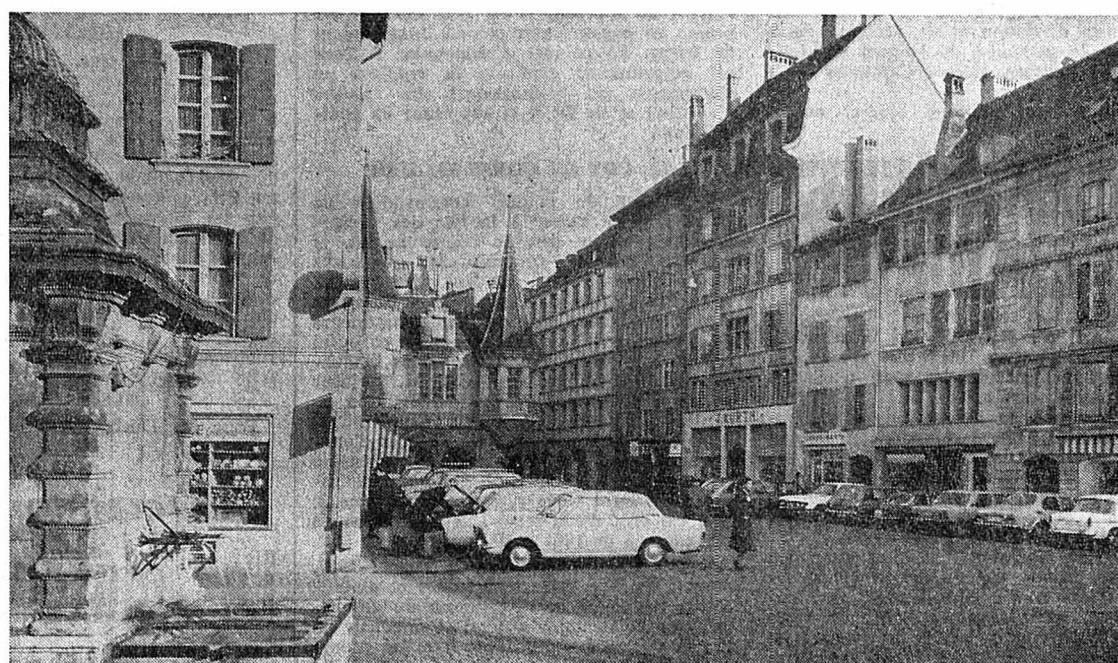

Quand le marché n'est pas là, la tôle remplace les éventaires et stands des marmettes que l'on aime voir sur cette place des Halles.

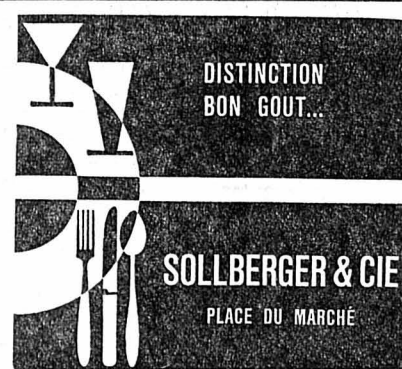

DISTINCTION
BON GOUT...

SOLLBERGER & CIE
PLACE DU MARCHÉ

LE CADEAU

que vous cherchez
vous le trouverez
chez le spécialiste

**LEHNHERR FRÈRES
COMESTIBLES**

NEUCHÂTEL - Tél. 25 30 92

Maison spécialisée en
VOLAILLE, POISSON, GIBIER

CE SOIR

OUVERTURE

jusqu'à 22 heures

**VICHY
ROC
MEDIMA**

Cadeaux de valeur à la

Beauté et Santé,
cosmétique de confiance

Sous-vêtement de santé,
fibre naturelle Angora

PHARMACIE DE LA *Croix-du-Marché*

Dr K. KREIS

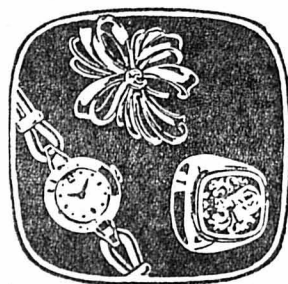

HORLOGERIE-BIJOUTERIE

Henri Favre

NEUCHÂTEL
Place du Marché
Tél. (038) 25 42 38

Agent des montres
**ZÉNITH
ROAMER - ENICAR**

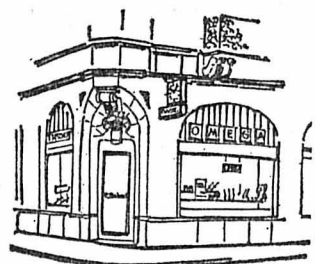

Horlogerie - Bijouterie - Orfèvrerie

F. Robert

concessionnaire officiel

TISSOT **OMEGA**

AVIA

Seyon 5 Ø (038) 25 28 32
NEUCHÂTEL

VOTRE SPÉCIALISTE EN ÉLECTRICITÉ

Appareils ménagers
Lustrerie

Installations électriques
et téléphoniques

G. JORDAN
NEUCHÂTEL

Ø 25 26 48 - Moulin 4 - Seyon



Le jean's unisexe
en vente chez

Miss B.

4, rue du Château



**Café-brasserie
du Cardinal**

Famille Claude Thalman
Seyon 9 - Tél. 25 12 86

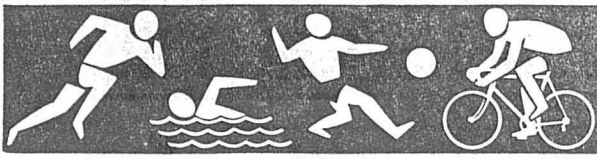

football

Éliminé de la coupe, Grasshoppers ne doit s'en prendre qu'à lui-même

Bienne méritait bien la qualification Vers une nouvelle «fantastique» finale Bâle-Zurich?

C'est fini. Enfin. Pour le football, ceux qui préfèrent le mois de mai n'ont pas tort. Le temps n'a pourtant pas été trop mauvais. Il aurait pu y avoir d'autres conditions. Ne nous plaignons pas.

Eloges à Skiba

La victoire de Bienne est entachée d'une irrégularité qui a échappé à la vigilance de l'arbitre et de son juge de touche. Un but de la main: Grasshoppers a volé dans les décors. Bien sûr que c'est difficile à avaler. Mais, sans ce but, Bienne aurait tout de même réussi à maintenir deux fois l'égalité.

Je pense que c'est le moment d'adresser un compliment à Skiba. On lui a

souvent cassé du sucre sur le dos. J'ignore ce qui, en lui, ne plait pas aux journalistes dont l'esprit plane au-dessus de la mêlée. Son absence de philosophie, peut-être. Il est trop direct. Un peu casseur dans son propos. En tant qu'entraîneur, il fait néanmoins du travail honnête et il n'est certainement pas étranger aux succès présents de son équipe.

Redoutable Winterthur

Deux buts du Danois Nielsen ont mis fin à la carrière de Sion. Comme on l'imaginait, Winterthur n'a pas lâché à la Schutzenwiess ce qu'il avait conquis à Tourbillon. Il a fait ce qu'il fallait pour se préserver d'une déconvenue: il s'est

assuré l'avantage à la marque pour porter un coup déterminant au moral de son adversaire.

Winterthur est très bien classé en championnat et l'on se souvient qu'il a atteint la finale de la Coupe de la ligue. Il a donc beaucoup de constance dans ses performances. Moins artiste qu'artisan, il joue consciencieusement son football de volonté et de concentration.

Réveil de Zurich

Zurich a renvoyé ses problèmes de ligue nationale B. Ceux qui ont voulu prouver, sur la foi d'un unique résultat, que le seul vrai football était fait de légèreté, de subtilité, de liberté tactique, en devraient avoir le bec cloué pour un bout de temps.

Etiole Carouge n'a pas mal joué du tout. Mais, animé d'un autre esprit, Zu-

rich a élevé le débat et il a rétabli les proportions. En marquant quatre buts à zéro sur terrain adverse, il s'est qualifié avec une certaine grandeur. Il a montré qu'il ne fallait pas prendre les exceptions pour la règle générale.

Bâle avait obtenu sa qualification dimanche passé, à Chiasso. Il n'a fait qu'en prolonger le plaisir au cours d'une rencontre où il a accordé à son adversaire l'illusion de la possibilité d'une sortie glorieuse. Il fallait bien que le public en ait pour son argent et pour sa fidélité!

Ce jour-là, il y aura du soleil et...

Et maintenant, les demi-finales. Je compte sur Winterthur pour sauver la finale, car ce tirage au sort n'annonce rien de bon: Bienne-Bâle, Winterthur-Zurich. J'admets que Bâle battra Bienne. On ne sait jamais, évidemment! Grasshoppers l'affirme. Cependant, je crois qu'avec Saint-Jacques à la rescousse, Bâle saura faire le nécessaire.

La Suisse entière accourra à Berne pour assister à cette «rencontre au sommet». Mais, ce jour-là, il y aura du soleil. Odermatt descendra ses chaussettes sur ses souliers et il se mettra à transpirer à la seule pensée de devoir jouer sans ombrelle.

Moi, je préférerais un Bienne-Winterthur. Mais soyez tranquilles: ce n'est pas moi qui en décide.

Guy CURDY



DU SOLIDE. — A l'image de son gardien Kung, qui, sous la menace du Sédunois Elsig, renvoie la balle, Winterthur est solide.

(Keystone)

La vie des clubs

Neuchâtel Xamax fête Noël

La grande famille des footballeurs de Neuchâtel Xamax a fêté Noël samedi. Plus de 300 personnes se pressaient au Panespo magnifiquement décoré pour la circonstance.

On notait la présence de deux présidents d'honneur, MM. Silvio et Marcel Facchinetti, ainsi que de plusieurs membres du comité directeur et du club des 200.

Cette magnifique manifestation, organisée par un comité spécial présidé par M. Charles Robert, fut une réussite. Un Père Noël distribua des cadeaux et un excellent repas fut servi à chacun.

Il appartient à M. Gabriel Monachon, président, de faire le discours officiel. Notons encore qu'un film fut projeté, film qui retraça les événements de la saison 1971-1972.

E.M.



BEAU BUT. — Un centre de Marti (tout à gauche) et Jeandupeux précède le gardien Gurtner. C'est trois à zéro pour Zurich.

(Interpresse)

hockey sur terre

La sélection suisse lourdement battue

L'Allemagne de l'Ouest a remporté le premier tournoi international quadranguaire de Gorizia (Italie). Les Allemands se sont imposés, en finale, aux dépens de l'Italie sur le résultat de 4-1, alors que l'équipe locale, l'U.G. Gorizia, battait la sélection suisse pour la troisième place, par 11-4.

divers

Le comité de l'ANEP sensiblement élargi

Les élections constituaient le point principal de l'ordre du jour de la dernière séance de l'année du comité central de l'Association nationale d'éducation physique (ANEP). Conformément aux nouveaux statuts, le comité central a été élargi avec la nomination de Hans Mèhr, président de la commission fédérale de gymnastique et de sport, de Kaspar Wolf, directeur de l'Ecole fédérale de sport de Maolin et de Doris Buderer, présidente de la commission pour le sport féminin.

Décès d'un confrère

Après une longue maladie, est décédé à Brissago, M. Ernesto Rumpel (59 ans) qui était, depuis 1968, le chef des informations et du service sportif de Radio Monte-Ceneri.

tennis de table

Troisième tour du championnat suisse Elite Berne a perdu son premier point

Le troisième tour du championnat suisse a été néfaste à Elite Berne, qui a perdu son premier point face aux «Baslerdyblis» (5-5). Champion national, Marcel Grimm a perdu son match contre le Bâlois Erwin Heri.

Chez les dames, les représentantes d'Elite Berne ont fait en partie oublier le demi-écart de leurs camarades masculins. Les Bernoises ont remporté leurs trois rencontres alors que Silver Star de Genève a dû se contenter d'un résultat nul (5-5) face à Young Stars Zurich.

RÉSULTATS

Messieurs. — Ligue nationale A, à Bâle: Silver Star Genève - Blauweiss Zurich 1-6, Baslerdyblis - Uster 6-1, Elite Berne - Young Stars Zurich 6-3, TTC Berne - Lucerne 5-5, Young Stars - Baslerdyblis 5-5, Lucerne - Elite 0-6, Blauweiss - TTC Berne 6-3, Silver Star - Uster 6-1, Uster - TTC Berne 2-6, Silver Star - Young Stars 1-6, Elite - Baslerdyblis 5-5, Blauweiss - Lucerne 6-4.

Ligue nationale B, à Yverdon: Rapid Genève - Peseux 6-2, Châtelaine Genève - Yverdon 3-6, Monthey - Urania 0-6, Nestlé Vevey - Silver Star Genève II 6-3, Monthey - Châtelaine 6-4, Peseux - Silver Star 2-6, Nestlé - Rapid 3-6, Urania - Yverdon 6-3, Rapid - Urania 5-5, Yverdon - Monthey 3-6, Châtelaine -

6-3, Lausanne - Uster 6-2, Bâle - Rapid 2-6, Elite - Meilen 6-1, Silver Star - Young Stars 5-5, Silver Star - Meilen 6-2, Elite - Lausanne 6-2, Young Stars - Rapid 6-1, Uster - Bâle 6-3.

patinage de vitesse Wiedmer et D. Lier améliorent plusieurs records suisses

Au cours des compétitions nationales de Davos, quatre records de Suisse ont été battus et un cinquième égalé.

Le Bâlois Hansrudi Wiedmer (28 ans) a, tout d'abord, égalé le record sur 500 m qu'il avait établi il y a quatre ans en 41"8. Il triompha également sur 1000 mètres en 1'25"4 en établissant, du même coup, un nouveau record pour l'ensemble des quatre épreuves de sprint avec le total de 169.850 points.

Chez les filles, la jeune Zurichoise Dolores Lier a apporté la preuve de son grand talent en battant trois records de Suisse. Voici, d'ailleurs, les résultats:

Messieurs. — 500 m: 1. Santavirta (Fin) 41"7. 2. Wiedmer (Bâle) 41"8 (record de Suisse égalé). 3. Schuler (Davos) 42". — 1000 m: 1. Wiedmer 1'25"4. 2. Santavirta, 1'26"4. 3. Schuler, 1'27"1. Quatre épreuves: 1. Wiedmer 169,850 (record de Suisse). 2. Santavirta, 171,100. 3. Schuler, 172,900.

Dames. — 500 m: 1. D. Lier (Zurich) 50"9. (record de Suisse, ancien record Lier 51"). 2. K. Keller (Bâle) 53"3. 1000 mètres: 1. D. Lier 1'45"6. (record de Suisse, ancien record D. Lier 1'45"6). 2. K. Keller, 1'46". Quatre épreuves: 1. D. Lier 207,200 (record de Suisse). 2. K. Keller 212,650.

judo

Il a trop parlé...

Geesink puni par sa fédération

Anton Geesink, ancien champion olympique et du monde, qui avait été le premier Européen à contester (avec succès) la suprématie des judokas japonais, a été suspendu pour une période indéterminée par la fédération hollandaise.

Cette mesure a été prise à la suite d'un article publié par Geesink dans un quotidien néerlandais et qui critiquait sévèrement le monde du judo néerlandais et ses dirigeants, après la lourde défaite de l'équipe hollandaise face à la France, dernièrement, et la décès d'un jeune de 13 ans au cours d'une séance d'entraînement.

Selon la fédération néerlandaise de judo, les critiques formulées par Geesink sont sans fondement, «la mort du jeune judoka étant intervenue à la suite de circonstances (maladie) n'ayant rien à voir avec la pratique du judo.»

Les règlements de la fédération prévoient, cependant, que Geesink pourra demander de se faire entendre par les dirigeants afin de défendre son point de vue dans cette affaire.

On apprend, d'autre part, que le second «géant» du judo néerlandais, le champion du monde et olympique Wim Rуска, a donné son accord de principe pour assumer, à partir du 1er janvier prochain, les fonctions d'entraîneur de l'équipe nationale hollandaise.

boxe

Organisée par «Jura Boxe»

Réunion d'amateurs à Delémont

Plus de trois cents spectateurs ont assisté à la première réunion d'amateurs organisée par la société «Jura Boxe», à Delémont. Onze combats étaient au programme. Ils furent dirigés par le Chaux-de-Fonniier Aimé Leschot, arbitre et juge unique.

Les onze combats prévus au programme ont plu au nombreux public qui ne ménagea pas ses encouragements. On releva le bon spectacle qu'ont offert le Neuchâtelois Vicini et le Bruntrutain L. Mételle. La confrontation la plus acharnée opposa, elle, le Jurassien Sieber et le Valaisan Bieler.

Les deux boxeurs terminèrent le combat complètement exténués. Compté à deux reprises, Sieber redressa la situation en fin de match grâce à son extraordinaire résistance physique.

LES RÉSULTATS

Juniors. — Welters: Barras (Bâle) bat Mouglin (Colombier) par disq. au 2me round. Mi-welters: Jacquier (Sion) bat Waechli (Berne) aux points. Welters: Dolce (Delémont) et Geri (Bâle) match nul. Mi-lourds: Strub (Colombier) bat Melchiorre (Bâle) aux points. Mi-welters: Fazakas (Bâle) bat Piller (Porrentruy) aux points. Plumes: Zimmermann (Berne) bat Trachsel (Bâle) aux points.

Amateurs. — Mi-welters: L. Mételle (Porrentruy) et Vicini (Colombier) match nul. Schwab (Tramelan) et Schiess (Berne) match nul. Welters: Bieler (Sion) et Sieber (Tramelan) match nul. Sur-welters: Seuret (Tramelan) et Born (Berne) match nul.

automobilisme

Réunion du bureau de la Commission sportive internationale

Sanctions contre des organisateurs brésiliens

Le bureau de la Commission sportive internationale (CSI) de la fédération internationale automobile s'est réuni à Paris en séance de travail au cours de laquelle il a pris plusieurs décisions. En voici les principales:

1. Un groupe de travail est constitué pour étudier les règlements des épreuves «off road» (rallyes-cross, auto-cros, slaloms). 2. Treize épreuves ont été retenues pour le championnat du monde des rallyes de 1973 et douze le seront pour celui de 1974, dont quatre hors d'Europe.

3. Un changement de date a été demandé par l'Automobile-club d'Argentine, qui devait avoir lieu le 28 janvier 1973. Il a toutefois été refusé par le bureau de la CSI.

4. Dans le cadre du championnat du monde des marques, afin de ne pas diminuer le nombre d'épreuves en 1973, une nouvelle manifestation est inscrite le 25 mars 1973 en remplacement des 12 Heures de Sebring. Il s'agit des Six Heures de Vallelunga, course organisée par l'Automobile-club de Rome et pouvant admettre 22 voitures au départ. Les 1000 kilomètres de Brands Hatch

(Angleterre) étant annulés, la France est autorisée à organiser, à la même date les 14 et 15 avril 1973, une épreuve sur un circuit de son choix (probablement celui de Dijon).

5. Dans le cadre du championnat du monde des rallyes, le tour de Corse aura lieu les 1er et 2 décembre 1973.

6. Des sanctions seront prises par la CSI contre les responsables de l'organisation des courses brésiliennes qui n'étaient pas inscrites au calendrier international. La CSI recommande aux associations sportives nationales de prendre également des sanctions contre

les conducteurs qui auraient participé sans autorisation à ces épreuves.

7. Dans toutes les épreuves de formule 1 et du groupe 5 pour lesquelles un ravitaillement n'est pas obligatoire, les accouplements de ravitaillement standardisés préconisés par la Fédération internationale automobile ne seront pas obligatoires.

8. L'organisation de la Coupe d'Europe de formule 3 est confiée pour 1973 à la France. Cette épreuve aura lieu le 30 septembre 1973, sur le circuit de Nogaro (Gers).

Mesure de la CSI, afin de sauver le championnat des constructeurs

La commission sportive internationale (CSI) communique: «L'escalade actuelle du coût de la formule 1 a attiré l'attention de la Commission sportive internationale sur ce problème qui risque de compromettre le championnat du monde des constructeurs pour 1973.

Afin de sauvegarder ce championnat, la CSI a décidé que, pour l'année 1973, ce championnat sera réservé en priorité aux voitures de formule 1. Cependant, au cas où, pour une épreuve donnée, le nombre de voitures de cette formule serait insuffisant, les organisateurs auraient la possibilité, après avoir demandé individuellement l'autorisation à la CSI, d'admettre sur la grille de départ, en plus des voitures de formule 1 retenues, les voitures suivantes: formule 2, formule Indianapolis, formule 5 et formule A. Ces voitures, pour être admises à prendre le départ, devront avoir répondu aux minima de qualification et être conformes aux spécifications techniques de la formule à laquelle elles appartiennent.

La place sur la grille de départ sera déterminée par les temps réalisés aux essais toutes formules confondues. L'attribution des points pour le championnat du monde des conducteurs se fera selon le barème en vigueur.»

Six millions et demi de spectateurs

L'automobilisme est l'un des sports les plus populaires du monde: plus de six millions et demi de spectateurs au total ont assisté, en 1972, aux grandes courses internationales, révèle une grande fabrique américaine de pneumatiques dans ses statistiques de fin d'année.

Le championnat Nascar (voitures de série) est, en raison du nombre très élevé de ses épreuves (33), la série qui enlève la première place au plus grand nombre de spectateurs (1.509.800), devant le championnat du monde des constructeurs, lequel, avec 1.025.000 personnes pour onze courses, s'adjuge, quant à lui, la palme de la popularité avec une assistance moyenne de 93.000 spectateurs.

Les courses les plus suivies en 1972 ont, comme l'an dernier, été les 500 Miles d'Indianapolis (USAC monoplace) et la Targa Florio sicilienne (constructeurs), avec 300.000 personnes chacune. Les 24 Heures du Mans (constructeurs) arrivent en troisième position avec 260.000 spectateurs.

meubles MEYER neuchâtel fbg de l'hôpital tél. 038/25 75 05

exposition ouverte ce soir jusqu'à 22 h.

IMPRIMERIE CENTRALE et de la FEUILLE D'AVIS DE NEUCHÂTEL S.A. Rue Saint-Maurice 4 - Neuchâtel Direction générale: Marc Wolfarth Rédacteur en chef: Jean Hostettler

TRIFFY

Nouveau "Sésame" de la forme

Recommandé par l'Association nationale d'éducation physique (ANEP)

Sport pour tous



TRIFFY, une façon actuelle de rester dynamique et détendu tout en s'amusant. TRIFFY, la joie de rester en excellente condition physique. Simple, inusable, TRIFFY aime la fantaisie et offre d'innombrables possibilités d'emploi. TRIFFY convient à tous: sportifs actifs, sportifs «TV», jeunes et toujours jeunes. TRIFFY donne—ou redonne—la grande forme.

TRIFFY

-le Fitness-Centre de poche

Désormais en vente dans les drogueries et magasins articles de sport.



POUR NOËL
Notre meilleure idée... un vélo du magasin spécialisé

mais avec l'insigne du service après-vente

Nos bicyclettes complètes dès **Fr. 218.-**

Nos bicyclettes 10 vitesses **Fr. 420.-**

CONDOR - J.-C. Jaberg mécanicien
11, faubourg du Lac - place Plaget, Neuchâtel
Tél. 25 28 06

CILO VELOSOLEX - J. Jaberg mécanicien
21, Grand-Rue - Saint-Blaise - Tél. 33 57 22



BOUCHERIE-CHARCUTERIE

POUR VOS REPAS DE FÊTES
Veau - Porc - Bœuf et agneau
1re qualité

Grand choix de porc fumé
Jambon à l'os, jambon de lait,
jambonneaux, palettes, côtelettes

Langues de bœuf
fumées, salées et fraîches

Pour vos vol-au-vent:
Ris de veau - Cervelles - Quenelles
Beaux lapins du pays -
poulets et dindes

Pour vos soupers:
Notre excellente charcuterie fine
et jambon de campagne;
salami Citterio, mortadelle,
et notre fameux pâté en croûte

Prrière de passer vos commandes à temps
Nous souhaitons à notre fidèle clientèle
un JOYEUX NOËL

max Hofmann T.251050

MILIEUX MOQUETTE toutes dimensions
TOURS DE LIT berbère, nylon, etc.
TAPIS D'ORIENT toutes provenances
TAPIS MUR-A-MUR les meilleures marques
TOUJOURS UN TRÈS BEAU CHOIX
TOUJOURS LES PLUS BAS PRIX

Benoit

Magasin : Maillefer 25 - Tél. 25 34 69 - Neuchâtel
Choix à domicile - Fermé le samedi

Meubles de bureau bon marché

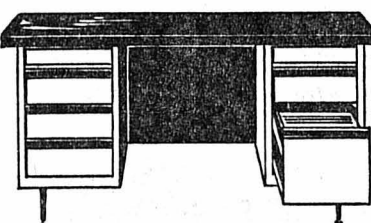

Bureau-ministre en acier, grandeur
du plateau 150 x 75 cm, à gauche:
3 tiroirs; à droite: 1 grand tiroir
pour classement suspendu et 1 pe-
tit tiroir **Fr. 690.-**

Rayonnage en acier composé de
2 montants et d'un dessus, plus
5 rayons. Haut. 185 cm, larg. 95 cm,
prof. 30 cm **Fr. 138.-**

Armoire en acier, 4 rayons mobi-
les. Haut. 198 cm, larg. 100 cm,
prof. 43 cm **Fr. 420.-**

Reymond

Exposition à Cornaux
(A droite avant le passage
sous-voie CFF,
direction Neuchâtel-Bienne.)

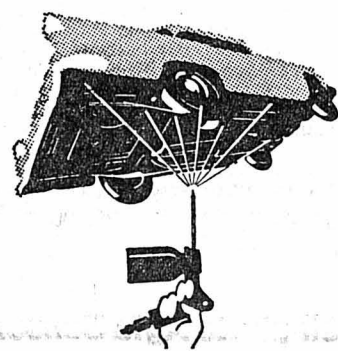

Protégez
votre voiture
efficacement contre
la rouille

Tectyl - Center
pour Neuchâtel et environs
Carrosserie P. SCHOELLY
Hauterive
Tél. 25 93 33

VIVA 515 SUPER

NOUVEAU

Vous économisez **Fr. 515.-**
sur la nouvelle VIVA 515 SUPER



Actuellement VIVA 515 SUPER
avec équipement super de
série et à un prix qui vous
fait économiser Fr. 515.-
Cet équipement super:

• 2 pneus neige radiaux
montés sur

- 2 jantes supplémentaires
(en plus des 5 roues avec
pneus radiaux)
- 2 phares halogènes anti-
brouillard
- 2 couvre-sièges en peau
de mouton (synth.)
- 1 magnétophone stéréo à
cassettes avec
- 2 haut-parleurs

Viva
Un produit General Motors, by Vauxhall

Une offre sensationnelle à ne pas manquer chez votre distributeur Vauxhall

Agence

officielle:

GARAGE M. FACCHINETTI

Portes-Rouges 1-3

Tel. 038 24 21 33

NEUCHÂTEL

Beau choix de cartes de visite à l'imprimerie de ce journal



La nouvelle et «spéciale»
croqueuse de béton de

Black & Decker



seule-
ment
235.-

Perceuse-frappeuse à 2 vitesses
avec réglage continu électronique
additionnel dans les 2 vitesses,
pour tous genres de travaux.

12
mois de
garantie
totale

Mod. DNJ 74 V

mandrin de 10 mm, 370 W,
livrée dans un coffret pratique

C'est tellement plus facile avec **Black & Decker**

Baillod S.A., Bassin 4, Neuchâtel. Tél. 25 43 21.
Haefliger & Kaeser S.A., ch. des Mulets 3, Neuchâtel. Tél. 21 11 21.
Quincaillerie Lorimer, Château 18 Colombier. Tél. 41 33 54.
Quincaillerie de la Côte, rte de Neuchâtel 12, Peseux. Tél. 31 12 43.
Quincaillerie Ph. Roy, Grand-Rue 16, Couvet. Tél. 63 12 06.

à nos différents rayons, de nombreuses
suggestions de cadeaux... et de quoi
garnir votre table de fête!

Palette fumée **6.-**
le 1/2 kg

Assortiment de salamis
sur assiette décorative
la pièce **16⁵⁰**

Boutefas pièces de
500 à 700 g env. le 1/2 kg **5⁵⁰**

Salami «Paysan»
des Grisons, pièces de 400 g **5.-**

Langue de bœuf
fumée
1000 à 1300 g env., le 1/2 kg **6²⁵**

Canards étrangers
le 1/2 kg **2²⁵**

OFFRES SPÉCIALES

Clémentines
le kilo **1⁷⁰**

Oranges «MORO»
d'Italie
le filet de 2 kg **2¹⁰**



Bougies et décorations
pour arbres de Noël

OFFRE SPÉCIALE

Suprême des ducs
un fromage de dessert
onctueux et savoureux
la pièce de 200 g
au lieu de 2.60 **2²⁰**

Ventes du soir

Marchés Migros rue de l'Hôpital
et Portes-Rouges
ce soir, ouverts jusqu'à 22 heures
mercredi 20, ouverture à 9 heures

Marché Migros Peseux
mercredi 20, ouvert jusqu'à 22 heures

MENU DU SOIR

Cordon-bleu
Fenouil gratiné
Pommes frites

Fr. 3.50
(service compris)
café gratuit

MIGROS

Des surprises qui font plaisir

Agfamatic

Instant Loading

les appareils à chargeur



AGFA-GEVAERT

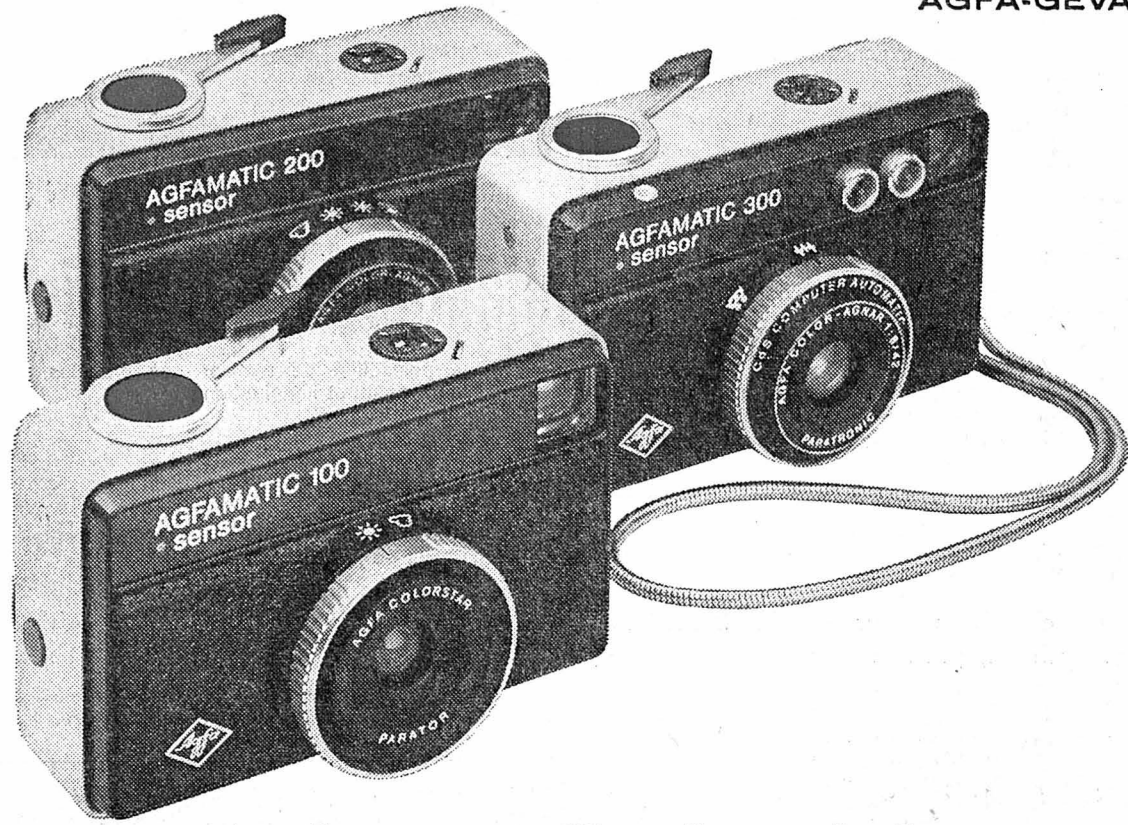

Les seuls appareils-photo à chargement instantané avec le point rouge Sensor.

Avec un Agfamatic vous éprouverez d'avantage de plaisir à photographier, car il est petit et maniable. Rapide et sûr, il prend des photos d'une netteté parfaite. Une légère pression du doigt sur le point rouge suffit. L'appareil reste immobile. La photo est d'une netteté parfaite, grâce au point rouge Sensor. Plus de têtes ou de pieds coupés grâce au viseur collimaté qui définit exactement le cadrage de votre photo.

Voici des cadeaux qui enchantent tout le monde. Vous trouverez les différents modèles Agfamatic chez votre marchand-photographe depuis Fr. 50.- env. jusqu'à Fr. 160.-. L'appareil Agfamatic et le chargeur Agfacolor: un ensemble idéal. Agfacolor - le film aux couleurs naturelles.

Si vous êtes encore plus exigeant, vous choisirez un appareil-photo Agfa Sensor.

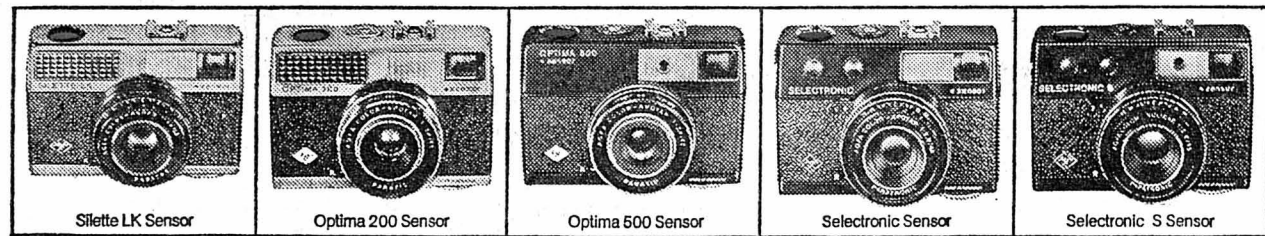

Le cadeau de Noël
qui fait plaisir toute l'année

Lave-vaisselle

TOUTES LES GRANDES MARQUES

ADORA - AEG
BAUKNECHT - MIELE
INDESIT - KENWOOD

à partir de Fr. 990.-

Ce soir ouvert jusqu'à 22 heures

CRETEGNY & CIE
COMPTOIR MÉNAGER
Fbg du Lac 43 NEUCHÂTEL ☎ 25 69 21

Elle est pratique la

MACHINE À CAFÉ

Solis

elexa

Rue du Seyon 10
NEUCHÂTEL

Agences à :
Peseux, Cernier,
Saint-Blaise.

**Pour vos repas de fêtes...
d'une qualité inégalable**

Nos dindes extra-fraîches et tendres

de notre abattage à Marin, satisferont les plus fins gourmets
choisissez votre DINDE chez le SPÉCIALISTE

Lehnherr frères ☎ 25 30 92 Neuchâtel
PLACE DES HALLES

Veuillez, s. v. p., nous passer vos commandes de fêtes assez tôt — Gros et détail
Pour les livraisons à domicile, veuillez s.v.p. passer vos commandes la veille. Expédition au-dehors

WANTED

(recherché par les automobilistes)



Monsieur Dinitrol

l'homme qui vaccine et qui soigne votre carrosserie contre ses ennemis : rouille, sel, cabots, etc. à la

CARROSSERIE D'AUVERNIER

L. GROSJEAN Tél. (038) 31 45 66.

Machines à laver

marques suisses, 100% automatiques, modèle 1972, neuves légèrement égratignées ou défraîchies, avec ou sans fixation. A CÉDER A TRÈS TRÈS BAS PRIX. Avec garantie d'usine. Pose, installation et service après-vente assurés par nos monteurs, 2 machines avec monnayeur pour petit locatif, ainsi que quelques occasions révisées, à partir de 400 fr. Magic Gonzeth et Pahud, av. de la Harpe 21, tél. (021) 27 84 10.

LOCATION et EXPLOITATION de CANTINES

Décosterd et Panchaud
1099 CARROUGE (VD)
Tél. (021) 93 11 26

NOUVEAU

Chacun peut venir s'approvisionner directement à la cave!

Nous prenons aussi le temps de vous conseiller

WINCAVES
PALAIS DU VIN
WEIN NEUCHÂTEL

OUVERTURE Lundi au vendredi : 0700-1200
1330-1830
Samedi : 0800-1200
1300-1700
Fermé le mercredi après-midi

C'est tout vu ! C'est tout entendu ! Je vous le dis : Mon équipement de ski de fond et alpin s'achète chez le spécialiste :

Max Muller Sports

Faubourg de l'Hôpital 1 NEUCHÂTEL Tél. (038) 25 19 93

Secours suisse d'hiver

Le moindre don que fait chacun de nous contribue à écarter les plus grands soucis de nos semblables éprouvés.

Commerçants
Ne vous creusez pas la tête pour vos problèmes de publicité. Nous avons pour les résoudre un service à votre disposition.

Feuille d'avis de Neuchâtel

Banque Cantonale Neuchâteloise

Sécurité

Les cambrioleurs deviennent de plus en plus audacieux. Il se pose pour vous un problème de sécurité. Où mettre en lieu sûr vos liquidités ? Vous vous éviterez tout souci en utilisant notre

trésor permanent

A toute heure du jour et de la nuit, la semaine comme le dimanche, vous pouvez y déposer vos billets de banque, monnaies, chèques ou effets de change.

Rapidité

Travail fastidieux et long que de compter et mettre en rouleaux, chaque jour, les grandes quantités de monnaie recueillie dans vos activités. Nous vous déchargeons de toute peine grâce à nos machines pour traiter la

monnaie

Apportez vos pièces en vrac à nos guichets. Nos machines ultra-rapides les trieront, compteront et ensacheront, faisant le travail pour vous en quelques secondes.

Banque Cantonale Neuchâteloise
Un service personnalisé

OFFRES D'EMPLOIS

OFFRES D'EMPLOIS

OFFRES D'EMPLOIS

**EMPLOYÉES DE BUREAU
STÉNOGRAPHES**

Nous avons du travail temporaire « sur mesure » à vous proposer. Où, quand et pour combien de temps ? A vous d'en décider. Bons salaires. Avantages sociaux.



Rue de l'Hôpital 19
NEUCHÂTEL
Tél. (038) 24 74 14.



cherche, pour le bureau de fabrication,

EMPLOYÉ

pour travaux au service acheminement, lancement des commandes, contrôle des stocks et inventaire permanent.

NOUS DEMANDONS : connaissances d'allemand.

NOUS OFFRONS : emploi stable.

Adresser offres ou se présenter à :

FAEL S.A.

Musinière 17
2072 Saint-Blaise - Tél. 33 23 23



**Annances
en couleurs**

Le délai habituel de remise des ordres de publicité n'est pas valable pour les annonces comportant de la couleur. Différents impératifs d'ordre technique devant être pris en considération dans des cas de ce genre, les ordres et le matériel d'impression correspondant doivent nous être remis 6 jours ouvrables avant la parution.

BUSSIGNY-PRÈS-LAUSANNE
La municipalité met au concours un poste

d'agent de police

Entrée en fonction à convenir. Conditions : incorporation dans l'armée, jour d'une bonne instruction générale et d'une excellente santé, Justifier d'une bonne conduite. Avantages selon statuts du personnel.

Tous renseignements peuvent être obtenus auprès du commissaire de police, tél. (021) 89 07 71.

Les offres manuscrites, accompagnées d'un curriculum vitae, d'une photo récente, de certificats et références, seront adressées à M. le syndic, 1030 Bussigny-près-Lausanne, jusqu'au 15 janvier 1973.

L'hôtel-restaurant BEAUX-ARTS, Neuchâtel, cherche, pour le Réveillon et le jour de l'An,

**sommelières (iers)
extra**

Faire offres ou se présenter au bureau de l'hôtel. Tél. 24 01 51.

Pour notre bureau de Neuchâtel (secteur Produit), nous cherchons

EMPLOYÉ(E)

ayant quelques années d'expérience, capable de travailler seul et aimant les responsabilités. Date d'entrée : début 1973. Adresser offres écrites à KM 3008 au bureau du journal.

Nous cherchons, pour entrée à convenir,

**chauffeur
de camion basculant**

Adresser offres écrites ou téléphoner chez Fischer, Transports, Marin (NE). Tél. (038) 33 25 21.



**COLOMBI SCHMUTZ
DORTHE S.A.**
Ingénieurs et géologues conseils
BERNE / FRIBOURG / AARAU

désire s'assurer la collaboration d'un

géologue / hydrogéologue

de langue maternelle française ou sachant rédiger en français pour s'occuper d'expertises dans les domaines suivants :

- géologie appliquée
- étude théorique et expérimentale des nappes souterraines
- hydrogéologie karstique

Nous pouvons vous offrir :

- une situation représentative et indépendante
- formation technique complémentaire assurée
- travail d'équipe avec des ingénieurs, des géotechniciens, des géophysiciens et d'autres géologues
- une atmosphère de travail sans problèmes.

Nous prions les candidats intéressés par cette offre de prendre contact avec notre bureau de Berne
Tél. (031) 53 64 12 - Grenzweg 1, 3097 Liebefeld/Berne

URGENT

Nous cherchons pour entrée immédiate, à Neuchâtel, plusieurs

**MONTEURS-
ÉLECTRICIENS**

secteur du bâtiment

Faire offres par tél. (038) 24 74 14.

**CADRAL SA
FABRIQUE DE CADRANS**

cherche : **ouvrières**

- Formation assurée par nos soins.
- Possibilité de travailler à la demi-journée.
- Places stables.

HAUTERIVE TÉL. 038 333322

MIGROS

cherche pour sa centrale de distribution de Marin (transport depuis Saint-Blaise assuré par nos soins)

à l'atelier de réparation

employée

pour divers travaux de bureau ainsi que pour la réception et l'expédition de marchandises.

Place stable, bonne rémunération, horaire de travail régulier, restaurant d'entreprise, avantages sociaux d'une entreprise moderne.



Veillez adresser vos offres ou téléphoner à la Société Coopérative MIGROS NEUCHÂTEL, service du personnel, case postale 228, 2002 Neuchâtel, tél. 33 31 41.

Le GARAGE du ROC à Hauterive
agence Opel -Chevrolet - Buick

cherche, pour entrée immédiate ou à convenir, pour divers travaux.

employé de garage

Emploi stable, conditions de travail modernes, avantages sociaux, semaine de 5 jours.

Faire offres ou se présenter

GARAGE du ROC

2068 Hauterive
Rouges-Terres 22-24

Nous offrons à

bijoutière ou bijoutier

la possibilité de réaliser nos modèles au gré de leurs goûts et imagination ;

**à BOITIER-BIJOUTIER
et ACHEVEUR**

l'occasion de reprendre le métier complet par un travail polyvalent et très soigné.

MÉROZ S.A.,
manufacture de boîtes de montres or,
Crêt-Taconnet 30, 2000 Neuchâtel,
tél. (038) 25 42 13,
vous remercient de vous faire connaître.

DEMANDES D'EMPLOIS

**Cadre directeur
ou associé**

cherche poste supérieur de direction si possible avec apport financier, dans petite ou moyenne entreprise. Anglais, allemand, voyages même outre-mer acceptés. Plus de vingt années d'expérience en affaires, surtout à l'étranger.

Propositions sous chiffres BF 3021 au bureau du journal.

Cadre technico-commercial

avec grande expérience, français, anglais, très bonnes notions d'allemand, cherche changement de situation, poste de confiance avec responsabilités, dans industrie, commerce, administration. Participation éventuelle envisagée.

Ecrire sous chiffres KH 3016 au bureau du journal.

CHERCHE PLACE

pour date à convenir, si possible avec responsabilités. Faire offres sous chiffres BE 3010 au bureau du journal.

Jeune homme cherche occupation comme

**aide-conducteur
de travaux**

ou dessinateur en béton armé (avec conduite de travaux). Un peu de pratique. Faire offres, avec indication du salaire, sous chiffres A 304658 à Publicitas, 3001 Berne.

Serrurier

d'entretien expérimenté inox cherche place stable.

Adresser offres écrites à GJ 3015 au bureau du journal.

A toute demande de renseignements, prière de joindre un timbre pour la réponse
Feuille d'avis de Neuchâtel

AVIS DIVERS

* La petite boutique *
* au grand choix *
* Mme A. Michel *
* Bas des Chavannes *
* Grand-Rue *
* NEUCHÂTEL *
* ☎ 25 50 30 *

De merveilleuses idées pour vos cadeaux

Pulls : laine, cashmere, lambswool
Robes de chambre douillettes
Ensembles pantalon, casaque

Toutes les dernières nouveautés en corseterie et lingerie

Ce soir ouvert jusqu'à 22 heures

**SEULEMENT
35 CENTIMES
LE MOT!**

C'est le prix d'une

petite annonce au tarif réduit qui

- vous facilite la vente et l'achat de tous objets, meubles, vêtements, skis, chaussures, etc. (véhicules à moteur exceptés) ;
- vous permet de trouver une chambre, un garage ou un appartement à louer ;
- vous aide à trouver une femme de ménage, une garde d'enfants, etc. ;
- vous procure un emploi à plein temps ou à temps partiel.

(Annonces commerciales exclues)

MENUISIERS - POSEURS

Nous avons du travail temporaire « sur mesure » à vous proposer. Où, quand et pour combien de temps ? A vous d'en décider. Bons salaires. Avantages sociaux.



Rue de l'Hôpital 19
NEUCHÂTEL
Tél. (038) 24 74 14.



Pour vos menus de Fêtes Les spécialités de la Treille

Potages français « Morvandelles »

Soupe de poissons	le sachet	1.80
Bisque d'écrevisses		1.80
Bisque de homard	» »	1.80
Potage cresson de fontaine	» »	1.50
Soupe à l'oignon	» »	1.35
Soupe tortue « Master Foods »	boîte 280 g	2.70

Foie gras truffé « Féyel » aux truffes du Périgord

Blocs - Portionnettes - Jumeaux et triplés
en tranches - Terrines - Rouleaux
Mousses de foie d'oie
Truffes du Périgord brossées, extra, à partir de **7.50**

Terrines « Avon »

Chevreuil - Faisan - Caille - Lièvre - Sanglier - Canard
la boîte 125 g **2.20**

Truites - Escargots - Cuisses de grenouilles
surgelés - Saumon fumé
Moules et huîtres fumées - Crabes
Homard - Caviar

Oeufs de Lompe préparés comme le caviar 60 g **2.-**

100 g **3.-**

Crevettes des USA égouttées 127 g **3.-**

Plats cuisinés: Croustade de steak aux champignons

Croustade de poulet
Rognonnade en croûte
Timbale de fruits de mer
Gratin de lasagnes
Aubergines à la Provençale

Légumes:

Choix de légumes « Gastronomes », boîte 860 g **3.65**
Petits pois et laitues boîte 870 g **2.50**
Fenouil boîte 1150 g **3.90**
Céleri en branches - Scorsonères - Laitues
Cœurs et fonds d'artichauts
Cœurs de palmier - Pointes de bambou
Germe de soya, etc.

Fruits:

Noix de lotus - Lychees - Mangues

Soufflés:

Biscuits Arni « Richesse »
la boîte de 800 g **7.70**
Cake danois au rhum 289 g **4.20**
Cake aux fruits 600 g **5.35**
Tourtes et Vacherins glacés
Oranges au Grand Marnier
Marrons glacés au whisky ou cognac
Cerises au maraschino
Dattes à la vodka

Vin Bourgogne Brouilly 1971 la bouteille **5.20**

Asti Moscato Spumante 3 bouteilles **9.20**

**Grand choix de vins - liqueurs - mousseux -
champagne, etc.**



timbres coop

La Treille

A vendre MANTEAU DE VISON

beige clair, à l'état de neuf, long-
ueur midi, pli creux dans le dos,
poches revers et ceinture. Très
belle coupe et qualité.
Taille 40-42. Valeur 17.000 fr., cédé
à 10.000 fr.

Faire offres sous chiffres 28-22633
à Publicitas, 2001 Neuchâtel.

Electrotherm

Boudry - Cortallod
Môtiers
Dépanne rapidement
votre brûleur
à mazout
Demandez nos prix
étudiés pour:
Révision de brûleurs
Entretien par
abonnement
Echange standard
de brûleurs
avec reprise.
Service permanent.
Tél. (038) 42 16 39,
(038) 61 28 06,
Service de Môtiers.

COUPE HARDY

Service soigné
et rapide

FRANÇOIS coiffeur de Paris
NEUCHÂTEL

2, rue Saint-Maurice, tél. 25 18 73

Ecrivez en vente au bureau du journal



Electricity Supply Commission (ESCOM)

Johannesburg

6 1/2 %

Emprunt 1973-88 de fr. s. 50000000

avec garantie de la République d'Afrique du Sud

Le produit net de cet emprunt est destiné au financement de la
construction d'installations de production d'énergie électrique
et à l'agrandissement des réseaux de distribution en Afrique du
Sud.

Modalités de l'emprunt

Durée: 15 ans au maximum
Titres: obligations au porteur de fr. s. 5000
et fr. s. 100 000
Coupons: coupons annuels au 10 Janvier
Remboursement: par rachats annuels à partir de 1979 si les
cours ne dépassent pas 100%. Rembourse-
ment anticipé possible avec primes décrois-
santes à partir de 1977
Cotation: aux bourses de Bâle, Zurich, Genève, Berne
et Lausanne

100%

Prix d'émission
net

Délai de souscription du 18 au 22 décembre 1972, à midi

Les banques tiennent à disposition des prospectus ainsi que
des bulletins de souscription.

Société de Banque Suisse

Union de Banques Suisses	Crédit Suisse
Banque Leu SA	Banque Populaire Suisse
Groupement des Banquiers Privés Genevois	A. Sarasin & Cie
Société Privée de Banque et de Gérance	Groupement de Banquiers Privés Zurichois

Fiancés!

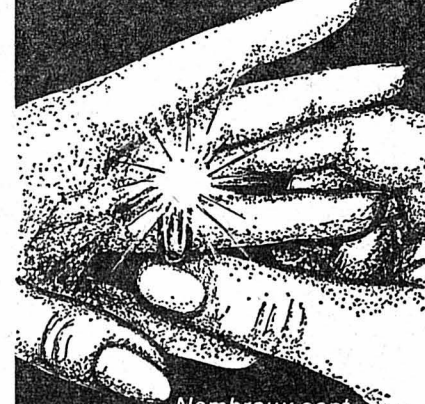

Nombreux sont
ceux qui font
confiance à notre com-
pétence tant l'art d'offrir
est difficile. Car ils savent
que nous prenons
plaisir à les voir
satisfaits.

Déposez donc votre
liste de mariage chez nous,
nous conseillerons
volontiers vos parents et
vos amis. Nous tiendrons
l'inventaire des jeux de vos ser-
vices à la disposition de ceux
qui vous constitueront petit
à petit des ensembles
complets. Votre
choix ne sera pas
limité grâce à nos larges
collections de grande
orfèvrerie et
d'argenterie
Jezler.

De plus, à
l'achat de vos
alliances, nous
vous offrirons
gratuitement
un magnifique recueil
d'idées pour votre
futur foyer.



Sarasin
HORLOGER-BIJOUTIER-ORFÈVRE

RUE ST. HONORÉ 3
NEUCHÂTEL

OMEGA



Modèles Omega pour hommes dès Fr. 150.-
Modèles Omega pour dames dès Fr. 190.-

- 1 Omega De Ville or gris 18 ct, glace saphir taille "émeraude" Fr. 2180.- Or jaune 18 ct Fr. 1980.-
- 2 Omega Genève acier, cadran argenté Fr. 250.- Or jaune 18 ct Fr. 395.-
- 3 Omega Constellation or gris 18 ct, extra-plat, lunette sertie de 40 diamants, glace quartz Fr. 9950.-
- 4 Omega De Ville "Prêt-à-porter", plaqué or fond acier, automatique Fr. 380.-
- 5 Omega Genève Dynamic, automatique, étanche, acier, cadran lumineux Fr. 375.-

OMEGA

Témoignez votre attachement avec une montre Omega que vous serez fier de pouvoir offrir

F. Robert

Agence Omega
Horlogerie-Bijouterie-Orfèvrerie Rue du Seyon 5 Tél. 25 28 32
Neuchâtel

ARCADES
25 78 78

BIENTÔT

Le Petit Poucet

MARIÉ LAFORET
JEAN PIERRE MARELLE
MICHEL SCORPA
MARIE ROYER
JEAN MARIE PROSLER
JEAN LUC BOURG
FRANÇOIS LUI

UNE FÉRIE EN COULEURS D'APRÈS LE CÉLÈBRE CONTE DE CHARLES PERRAULT

Quel plaisir de voir les programmes avec un **TÉLÉVISEUR COULEUR**

Le plus grand choix des meilleures marques
PHILIPS - MEDIATOR - NOVAK - CARAD - SABA - LÆWE-OPTA - SONY à partir de Fr. **1380.-**
HITACHI

Livrables tout de suite - Installés par nos spécialistes

FACILITÉS DE PAIEMENT - LOCATION
Service rapide et consciencieux
garantie de la meilleure qualité !



Jeanneret & C^{ie} sa

Au Confort Ménager

Seyon 26-28-30 • Neuchâtel • Téléphone 24 57 77

Beau choix de cartes de visite à l'imprimerie de ce journal

Timbres-poste

A vendre 1 album de 220 Pro Juventute Patria et 120 Suisse, le tout cédé à 50 fr.
Case postale 127, 1000 Lausanne 4.

POUR VOS CADEAUX

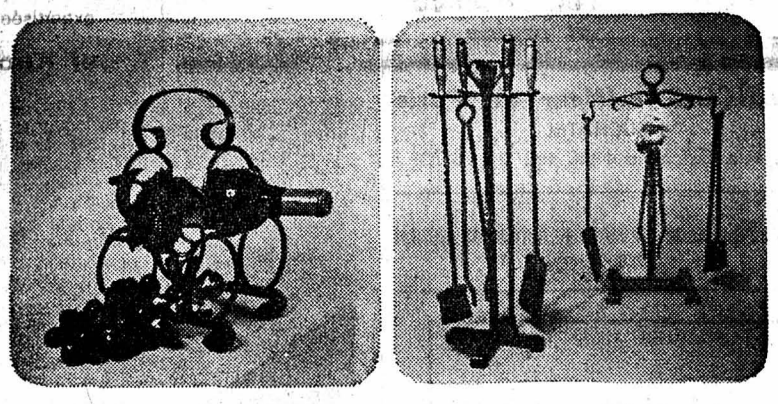

SKIEURS!

LE SKI-CLUB NEUCHÂTEL VOUS PROPOSE:

7 leçons, dont une GRATUITE à TÊTE-DE-RAN.

Les jeudis 11, 18, 25 janvier 1973 et 1, 8, 15 et 22 février 1973 à 20 h 30.

PRIX (déplacements non compris):
Membres du club: seniors Fr. 18.-; juniors Fr. 15.-
Non-membres: seniors Fr. 25.-; juniors Fr. 20.-

PAIEMENT: CCP « Ski-Club Neuchâtel » 20-2072.

TRANSPORT: Autocars Wittwer, départ devant le Palace, à 19 h 30, avec arrêts Chaumière, Roslière et Vauseyon.

RENSEIGNEMENTS: Ed. Quinche, tél. 25 55 34, ou auprès du secrétaire, tél. 24 75 86.



Ouvert de 17 h à 2 h du matin

Salle décorée, musique, ambiance de fête

ruelle du Port. Tél. 25 55 58 C. CUPILLARD - G. SORET

Soupers aux chandelles

<p>RÉVEILLON DE NOËL Dimanche 24 décembre OXTAIL EN TASSETTE</p> <p>SAUMON EN BELLEVUE SAUCE MAYONNAISE</p> <p>PINTADEAU SUR CANAPÉ JARDINIÈRE DE LÉGUMES POMMES CROQUETTES SALADE PANACHÉE</p> <p>BUCHE GLACÉE</p>	<p>SYLVESTRE Dimanche 31 décembre ENTRÉE DES GOURMETS CONSOMMÉ ROYALE LANGOUSTES A L'AMÉRICAIN RIZ PILAW</p> <p>LE COUP DU MILIEU CŒUR DE CHAROLAIS SAUCE PERIGUEUX BOUQUETIÈRE DE SAISON POMMES CROQUETTES SALADE DE DOUCETTE</p> <p>PLATEAU DE FROMAGES SURPRISE SAINT-SYLVESTRE</p>
<p>Menu complet Fr. 28.- Sans saumon Fr. 22.-</p>	<p>Menu Fr. 40.-</p>

Lundi 25 décembre 1972 FERMÉ

SCOTCH ET CORSAIRE ouvert jusqu'à l'aube

SERVICE COMPRIS

BAILOD

Bassin 4 - NEUCHÂTEL - Tél. 25 43 21



MAISON SPÉCIALISÉE

La boucherie charcuterie rôtisserie

Tél. 25 26 05
25 26 65
Hôpital 15, Neuchâtel

Pour les fêtes formidable choix en volaille

Dindes italiennes fraîches, blanches et savoureuses	Fr. 40.- à 60.-
Dindes françaises fraîches (Bretagne) au choix	Fr. 40.- à 60.-
Dindes hongroises, prêtes à rôtir	Fr. 15.- à 30.-
Oies de Pologne, une délicatesse	Fr. 25.- à 40.-
Canards français frais, tendres et juteux	Fr. 15.- à 20.-
Canards polonais	Fr. 8.- à 12.-
Canards allemands	Fr. 12.- à 20.-
RÔTI de dinde	Fr. 12.- à 14.-
Pigeons de Bresse, la pièce	Fr. 10.- à 12.-
Pintades françaises fraîches	Fr. 10.- à 12.-

GRAND CHOIX DE POULARDES, ITALIENNES ET FRANÇAISES FRAICHES, POUSSINS ET LAPINS, POULES, FRAIS DU PAYS

TOUTE NOTRE VOLAILLE EST PRÊTE A ROTIR

CHOIX incomparable de spécialités en charcuterie

Terrine maison - Pâté en croûte maison - Pâté de Gascogne - Ballotine de volaille - Fole gras frais de Strasbourg - Caviar - Saumon fumé au détail - Escargots - Cuisse de grenouilles - Sauce vol-au-vent - Grand choix de salamis italiens - Bœuf fumé - Jambon fumé de douce salaison, ainsi que notre choix habituel de viandes fraîches.

N'hésitez pas, passez vos commandes dès maintenant.

Veuillez avoir l'amabilité de nous passer vos commandes jusqu'au vendredi 29 décembre à 20 heures. Samedi 23, aucune commande ne sera prise par téléphone.



Pour que vos cadeaux aient le nouveau visage de la mode Junior

Boutique JUNIOR'S

habilite tous les jeunes de 2 à 16 ans
Terreaux 5 - Neuchâtel - Tél. (038) 24 16 96
Ce soir, ouvert jusqu'à 22 heures



STRUB

SPORTSMAN

Grands Vins Mousseux français

Distribué par: CUSENIER S. A., BALE
ATTENTION! ACTION DE FIN D'ANNÉE
en coffret avec 2 flûtes cadeau
AU PRIX NORMAL

PRIX CHOC!

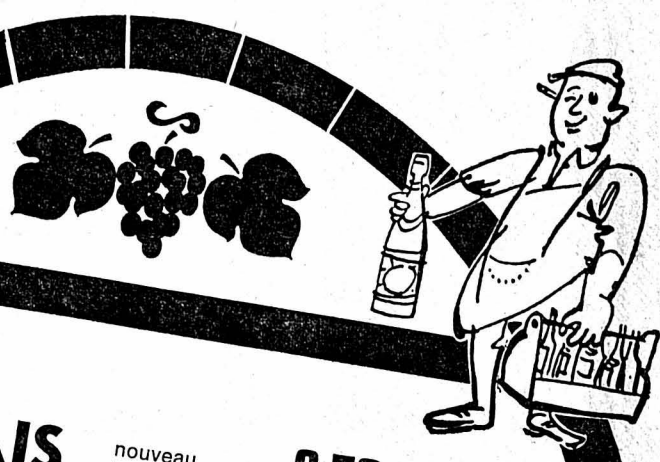

BEAUJOLAIS nouveau la bouteille **6.50**
CYNAR **10.80** au lieu de 13.90
MARTINI ROUGE **7.95** au lieu de 9.90
MARTINI BLANC **8.50** au lieu de 10.50
RICARD **19.90** au lieu de 23.50

TRÈS GRAND CHOIX DE VINS FINS FRANÇAIS, MISE EN BOUTEILLES D'ORIGINE, COFFRETS CADEAUX, LIQUEURS ET SPIRITUEUX

Livraison à domicile, seule une visite à notre magasin vous convaincra

Ce soir, ouvert jusqu'à 22 heures

Au Cep d'Or

Spécialiste en vins et liqueurs

M. H. Willemin, gérant

Rue des Moulins 11, 2000 Neuchâtel

038 25 32 52 c.c.p. 20-8825

Maintenant vous repassez vite et facilement toute votre lessive

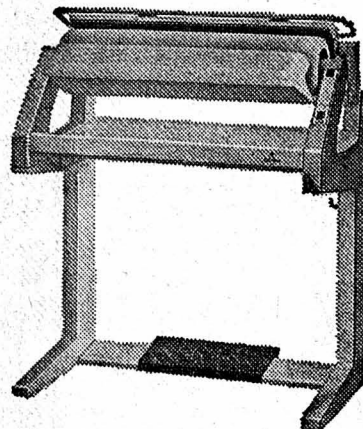

Nouvelle repasseuse Siemens

Venez voir cette admirable machine dans nos magasins

Démonstration sans engagement

CLAUDE DUCOMMUN

ÉLECTRICITÉ - INGÉNIEUR EPZ
 Orangerie 4 25 28 00 Neuchâtel

PAS DE SOUCIS

NOUS SOMMES LA

Pierre MIEVILLE
 Manuel LAZARO
 Opticiens spécialistes
 Rue de la Place-d'Armes 6
 Tél. 24 27 24 Neuchâtel



VÉLOS MOTOS

Pour l'entretien de vos vélos, vélo-moteurs, motos

Vente - Achat Réparations

G. CORDEY

Ecluse 47 - 49 Tél. 25 34 27

HILDENBRAND
 FERBLANTERIE SANITAIRE
 Saint-Nicolas 10
 Tél. 25 66 88

VITRERIE - MIROITERIE M. KAUFMANN
 Tél. 25 22 77 Neuchâtel

PLÂTRERIE-PEINTURE ERIC MOSER
 papiers peints
 Tél. 25 34 64
 Rue Emer-de-Vattel 7

Nous invitons instamment les personnes répondant à des annonces sous chiffres

à ne jamais joindre de certificats ou autres documents

ORIGINAUX
 à leurs offres. Nous ne prenons aucune responsabilité en cas de perte ou de détérioration de semblables objets.
 Feuille d'avis de Neuchâtel

LIQUIDATION DE STOCK 1972

- 1 grue téléso 1 t à 30 m, 80.000 fr.
- 1 grue téléso 700 kg à 18 m, 35.000 fr.
- 2 monte-charge 500 kg, 2800 fr.
- 1 élévateur OM 2 t Diesel, 34.000 fr.

MACHWELD Bex, machines industrielles, échafaudages.
 Tél. (025) 2 30 16 ou 5 22 65.

BEAULIEU

Home pour personnes âgées, BROT-DESSOUS.

La fête de Noël ayant lieu le dimanche 24 décembre à 16 h 30, il n'y aura pas de service de visites en gare de Chambrélin ce jour-là.

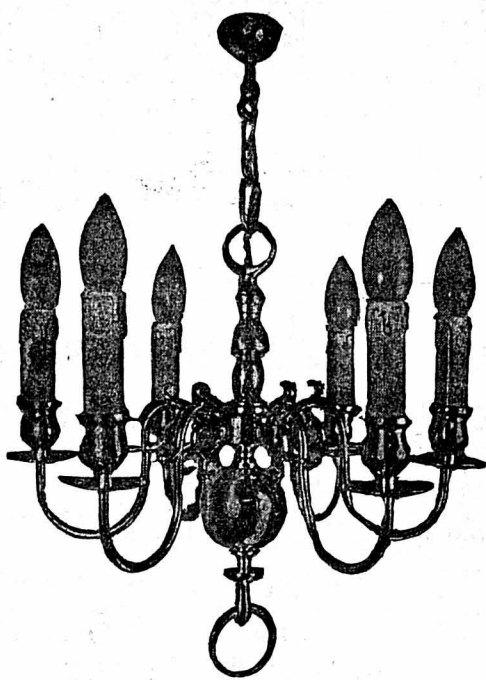

Lustrerie de haute qualité

au magasin spécialisé

Vuillomenet & C^o S.A.
 ÉLECTRICITÉ TÉLÉPHONES NEUCHÂTEL

Grand-Rue 4 - NEUCHÂTEL - Tél. 25 17 12

DU PLUS GRAND AU PLUS PETIT CADEAU, ACHETEZ CHEZ UN SPÉCIALISTE

DANIEL MARTHE

HORLOGERIE BIJOUTERIE ORFÈVRERIE
 GRAND-RUE 3 NEUCHÂTEL
 Tél. 25 31 57

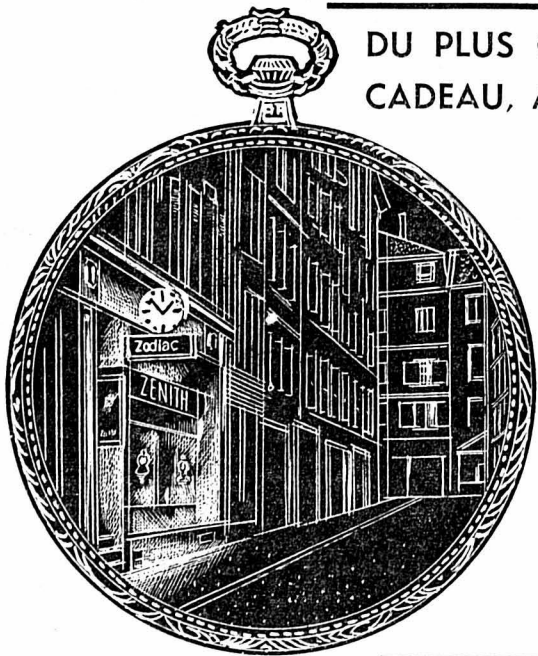

NOUVEAUTE EXCLUSIVE: Manteaux en vrai poil de lama naturel

* Poids plume - seulement 1500-1800 g *
 * Ont un lustre chatoyant et un toucher soyeux *
 * Sont de grande résistance et agréables à porter *
 * Ont un prix très avantageux: dès Fr. 687.- *
 * Ont une capacité de chaleur comme un astrakhan *
 * Aucune bête ne doit mourir pour le bénéficiaire! On prend les poils, pas la vie!

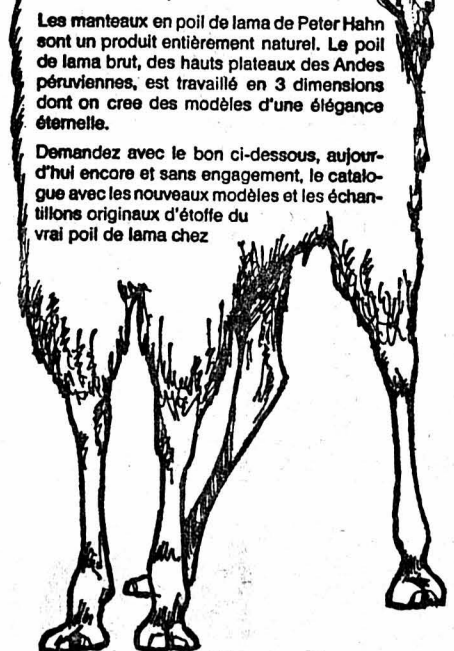

Les manteaux en poil de lama de Peter Hahn sont un produit entièrement naturel. Le poil de lama brut, des hauts plateaux des Andes péruviennes, est travaillé en 3 dimensions dont on crée des modèles d'une élégance éternelle.
 Demandez avec le bon ci-dessous, aujourd'hui encore et sans engagement, le catalogue avec les nouveaux modèles et les échantillons originaux d'étoffe du vrai poil de lama chez
Peter Hahn SA
 Magasin à Borne: Kramgasse 33, 3011 Borne
 Administration et expédition:
 Zürcher-/Gerlikonerstr., 8500 Frauenfeld
 Service des ventes, téléphone 054 / 314 21
 BON 245
 pour un catalogue avec les nouveaux modèles pour dames et messieurs (illustrations et échantillons de qualité) en vrai poil de lama et chameau naturel. A l'examen pendant 5 jours sans frais ni engagement.
 Nom: _____
 Adresse: _____
 Peter Hahn SA, Zürcher-/Gerlikonerstr., 8500 Frauenfeld

Des suggestions et des idées Pour les fêtes de fin d'année!

Savoir choisir... faire plaisir, joindre l'utile à l'agréable
 C'est s'adresser directement



SOUS LES ARCADES
 La boutique chic pour « Elle et Lui »

Fbg de l'Hôpital 9 NEUCHÂTEL 25 20 18

Ce soir, ouvert jusqu'à 22 heures

Aujourd'hui, ouverture autorisée jusqu'à 22 heures



Mettez à profit cette ouverture prolongée pour choisir dans le calme les CADEAUX DE FIN D'ANNÉE

Eaux de toilette
 Objets fantaisie
 Sel de bain
 Vaporisateurs tous genres
 Poches de toilette
 Poudriers
 Etais à rouge à lèvres

CADEAUX UTILES :

QUICKCLIME : la lime à ongles électrique
 BROXODENT : la brosse à dent électrique
 BROXOJET : la douche buccale électrique
 Ceintures chauffe-reins
 Sous-vêtements arthrumatismes
 Lampes à rayons - Humidificateurs
 Confection d'emballage au cachet personnel
 Commandes téléphoniques expédiées par retour du courrier
 Tél. 24 24 00

Qui dit ordures, ne jure que par nos containers.

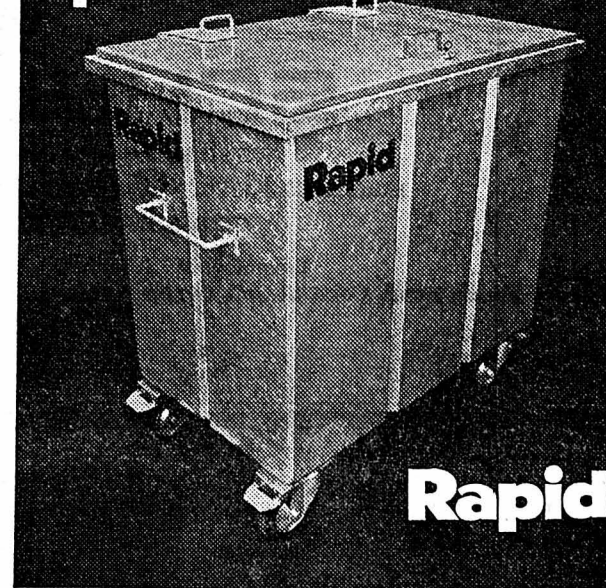

Demandez nos conditions spéciales chez l'agent général

ERIC GASCHEN
 Parcs 114 - NEUCHÂTEL - Tél. (038) 31 65 45

L'IMPRIMERIE CENTRALE S.A.
 rue Saint-Maurice 4
 tient à la disposition des industriels et des commerçants son matériel moderne pour exécuter tous les travaux en typographie et en offset
 Feuille d'avis de Neuchâtel

Véhicules à moteur
 A vendre pour cause de double emploi
DKW F 102
 modèle 1966, moteur 22.000 km, octobre 1972, 6350 fr.
 Prix intéressant.
 Tél. (038) 42 35 09.

J'achète
 voitures d'occasion toutes marques.
 Tél. (038) 25 29 50.

A vendre
PEUGEOT 404 BREAK
 modèle 1968, 68.000 km, accidentée.
 Tél. 33 44 25:

Une belle occasion
NSU 1200 TT
 1972, orange, drap noir, 18.000 km, impeccable
 Garantie - Echange
GRAND GARAGE ROBERT
 Qual Champ-Bougin 38-38 Neuchâtel
 Vente : B. KALTENRIEDER - Tél. 25 31 08
 CONCESSIONNAIRE OFFICIEL

GARAGE WASER NEUCHÂTEL

FIAT 850 SPÉCIAL
 1971 - 4 places
 28.000 km
 expertisée
 Fr. 4800.-
 grandes facilités de paiement.
 Rue du Seyon 34-38
 Tél. 038 25 16 28
 25 00 98

A vendre
VOLVO 123 GT
 123.000 km.
 Expertisée.
 Modèle 1967.
 Tél. (024) 3 35 15
 (dès 19 h).

A vendre
Honda 600 coupé
 1967, pour bricoleur carrossier.
 Tél. (038) 47 19 45,
 aux heures des repas.

A vendre
Ford Corsair 1500 GT
 1964, expertisée ;
Opel Kadett
 1968, révisée, expertisée.
 Tél. (038) 23 89 27 -
 (038) 66 13 55.

A vendre
VW 1300
 modèle 1968, expertisée.
Garage du Val-de-Ruz
 Boudevilliers.
 Tél. (038) 36 15 15.

On demande à acheter
Peugeot 403
 Tél. 33 14 91.

Répondez s.v.p. aux offres sous chiffres...

Nous prions les personnes et les entreprises qui publient des annonces avec offres sous chiffres de répondre promptement aux auteurs des offres qu'elles reçoivent. C'est un devoir de courtoisie et c'est l'intérêt de chacun que ce service fonctionne normalement. On répondra donc même si l'offre ne peut être prise en considération et on retournera le plus tôt possible les copies de certificats, photographies et autres documents joints à ces offres.

Les intéressés leur en seront très reconnaissants, car ces pièces leur sont absolument nécessaires pour répondre à d'autres demandes.

OCCASION
Triumph GT 6
 1969, rouge, 53.000 km
 Fr. 6200.-
 l'affaire d'aujourd'hui
Apollo
 Garages Henri Favre S.A.
 Fbg Lac Neuchâtel / 038 241212

Schulthess - une aide de ménage comme on n'en trouve plus!

Nouveauté Schulthess: Le lave-vaisselle SG 8 d'un rendement horaire de 16 couverts.

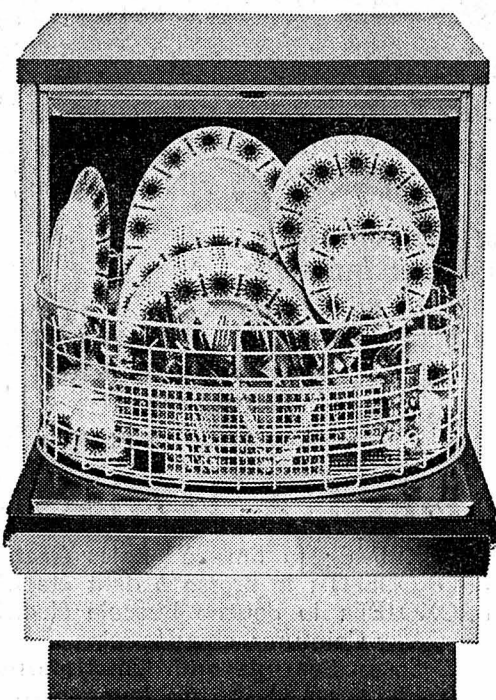

Grande capacité de charge et rapidité — deux atouts de première importance. Le panier rotatif Schulthess, facile à remplir et pouvant être adapté à vos besoins individuels grâce à des paniers supplémentaires — a une capacité de 8 couverts complets.

Pour laver ces 8 couverts, il lui faut à peine 30 minutes. C'est dire qu'en 60 minutes vous arrivez à faire deux charges, comprenant aussi bien toute la vaisselle de table que les autres ustensiles de cuisine. En d'autres termes: pendant le repas, le SG 8 lave les casseroles, les ustensiles, etc., et se charge immédiatement après des couverts de table. Résultat: jamais de vaisselle sale accumulée dans votre cuisine!

Atout supplémentaire: le panier rotatif! Grâce à la rotation du panier, la vaisselle est lavée et rincée à fond sur toutes ses faces — aussi proprement que si vous la laviez à la main.

Les autres avantages du SG 8: Mille fois éprouvé dans les hôtels et restaurants * Dispositif anti-inondation incorporé empêchant tout débordement * Pratiquement inaudible * Commande par cartes perforées assurant une grande flexibilité des cycles de lavage * Installation par simple raccordement au robinet d'eau chaude et froide * Adoucisseur d'eau superflu.

De plus, vous pouvez compter sur notre service après-vente, l'un des plus grands en Suisse. Il comprend plus de 140 monteurs dont le souci majeur est de vous garantir en tout temps un fonctionnement impeccable de votre Schulthess.



SCHULTHESS

Schulthess — des aides de ménage précieuses:
machines à laver entièrement automatiques, essoreuses, séchoirs,
repasseuses automatiques, lave-vaisselle.

Les automates Schulthess sont en vente dans les villes suivantes:
Zurich, Berne, Coire, St-Gall, Genève, Lausanne, Neuchâtel, Lugano-Viganello, Bâle (Sanitär Kuhn AG).

ÉCOLE CLUB MIGROS COURS DE SKI POUR ADULTES

AUX BUGNENETS

le samedi de 10 h à 12 h le dimanche de 10 h à 12 h
de 14 h à 16 h

A LA VUE-DES-ALPES sur piste éclairée

le mercredi soir de 20 h à 22 h
4 LEÇONS DE 2 HEURES: Fr. 32.—

Inscription à retourner à:

ÉCOLE CLUB MIGROS

11, rue de l'Hôpital, 2000 Neuchâtel, tél. 25 83 48

Nom: _____ Prénom: _____

c/o: _____ Rue: _____

Lieu et No: _____ Tél.: _____

s'inscrit au cours de ski pour adultes comme

- | | |
|-----------------------------------|------------------------------|
| 1. débutant (de 0 à 20 h de ski) | 3. moyen (dès 50 h de ski) |
| 2. débutant (de 20 à 50 h de ski) | 4. avancé (virage parallèle) |

Jour: _____ Heure: _____

Ibello
LA FLAMME FAMILIÈRE

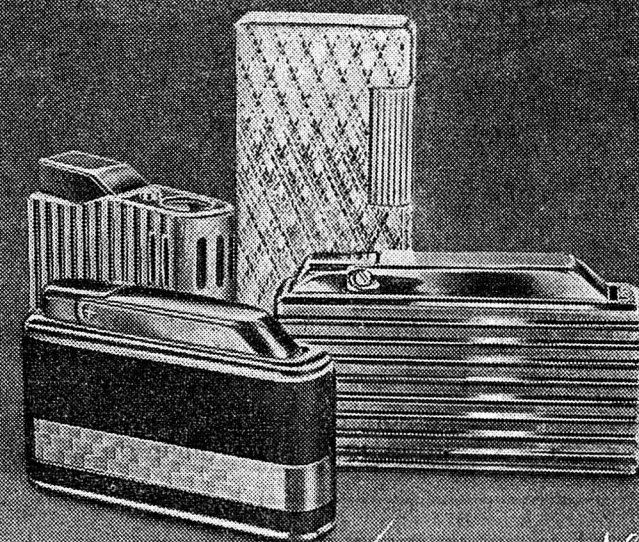

... l'idée pour un cadeau!

★ Exigez expressément Ibello dans votre magasin de tabacs, Ibello la marque mondiale qui offre un assortiment exceptionnellement riche de briquets originaux pour fr. 20.— à 200.— et plus.

F. Neumann-Lienhard, 8025 Zurich

CHAUFFAGE - RIWOSA

GÉNÉRATEURS MOBILES HERMAN NELSON

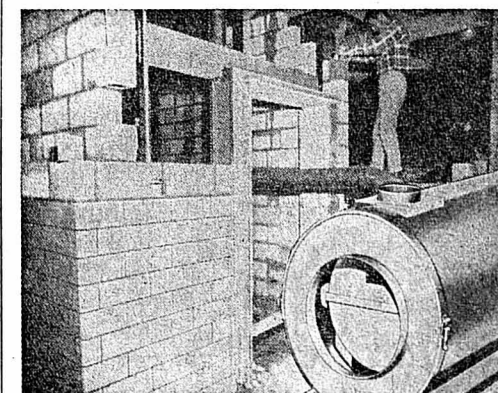

Chauffage
Préchauffage
Dégelage

LOCATION VENTE OCCASIONS

Pour la Suisse romande:
Edouard Glatz
Lac de Bret
1604 PUIDOUX
Tél. (021) 56 22 88.

RIWOSA S.A.
Witikonstrasse 80
8032 Zurich
Tél. (01) 53 45 55 - 6



L'hiver apporte le souci au nécessaire.

Le Secours suisse d'hiver

le lui enlève

Toujours bien manger...
alors

CAFÉ DU THÉÂTRE

Neuchâtel

PRÊTS

sans caution
de Fr. 500.— à 10,000.—



Formalités simplifiées. Rapidité. Discretion absolue.
**BANQUE
COURVOISIER S.A.**
2001 NEUCHÂTEL (038) 24 64 64
Faubourg de l'Hôpital 21

Envoyez-moi documentation sans engagement

Nom: _____

Rue: _____

Localité: _____ FAN

Beau choix de meubles combinés avec radio et tourne-disques

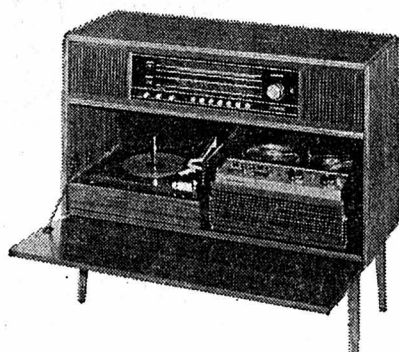

Autres articles en grande variété:

DISQUES - TOURNE-DISQUES - ENREGISTREURS - RADIOS - TRANSISTORS
INSTALLATIONS STÉRÉO - TÉLÉVISION NOIR ET COULEUR

Chez votre spécialiste:

HAEFELI

Grand-Rue 22 - Sous les Arcades
Tél. 31 24 84 - Service après
vente rapide et soigné

PESEUX

À VENDRE

pour fin de bail, stock d'un antiquaire de gré à gré.

Commode secrétaire Louis XV; secrétaire à abat-tant Boule; petit bureau dos-d'âne Louis XV; table ronde à rallonges Louis XV; séries de chaises Louis XIII, Louis-Philippe et gondole; grandes tables Louis XIII; semainiers Louis XV; armoires Louis XIV rustique et peinte; fauteuils Louis XV et Napoléon III; grandes vitrines Louis XV; bibliothèques et commodes Louis XVI; guéridons et petits meubles Louis XIII; divers meubles espagnols: vaisseliers, meubles, tables et chaises; chambre à un grand lit 1900; meubles 1900; glaces de divers styles; peintures et gravures anciennes; bronzes et cuivres; pendules neuchâtelaise et de cheminée; vaisselle, faïences, porcelaines, Meissen, Delft, etc.; tapis d'Orient.

Jours de vente: les 16, 18, 19 et 20 décembre de 10 h à 18 h 30.

« Chez William », rue Fleury 18, tél. (038) 25 28 89, 2000 Neuchâtel.

Vous trouverez 1000 cadeaux avantageux lors des
ouvertures prolongées
ameublements sa
Pfister

Aujourd'hui,
Mardi,
19 décembre
ouvert
jusqu'à 22 h

1424-3 NE

Paiement net
jusqu'à 90 jours
ou crédit avan-
tageux. Livraison
gratuite dans
toute la Suisse.
Rabais à l'empor-
ter. Essence gra-
tuite ou rembour-
sement billet CFF
pour achat dès
Fr. 500.—

Pour la saison des fêtes: de délicieux desserts rafraîchissants!

Fruit Cocktail

«Del Monte»

Exquis cocktail de pêches, d'ananas, de poires, de raisins et de cerises.

1 boîte 850 g, poids égoutté 548 g, 2.20

2 boîtes seulement

MIGROS Multipack 3.60

(au lieu de 4.40)

Eg. (100 g = -.32,8)

Avec 2 boîtes vous économisez 80 centimes avec 3 boîtes 1.20, etc.

Products of California



Pêches

«Del Monte»

Une succulente spécialité de la Californie ensoleillée.

1 boîte 822 g, poids égoutté 510 g, 1.90

2 boîtes seulement

MIGROS Multipack 3.80

(au lieu de 3.80)

Eg. (100 g = -.29,4)

Avec 2 boîtes vous économisez 80 centimes avec 3 boîtes 1.20, etc.

Profitez de notre multipack spécial fêtes jusqu'au 30 décembre 1972!

FAN FAN FAN FAN FAN FAN FAN

Cinq sous par jour...

Ce ne sont pas les cinq sous de Lavarède, le célèbre roman de Paul d'Ivoi. Mais les cinq sous d'aujourd'hui, c'est ce que vous coûte par jour un abonnement à la «Feuille d'avis de Neuchâtel».

Et encore pour ce prix, nous vous la distribuons à votre domicile.

Un abonnement à notre journal, c'est vraiment un service bon marché.

FAN FAN FAN FAN FAN FAN FAN

Habillez vos mains...

Grand assortiment de

gants pour dames et messieurs

Modèles doublés soie ou fourrure.

Biedermann

maroquinier, rue du Bassin, Neuchâtel.

PHILIPS présente la merveille de l'année

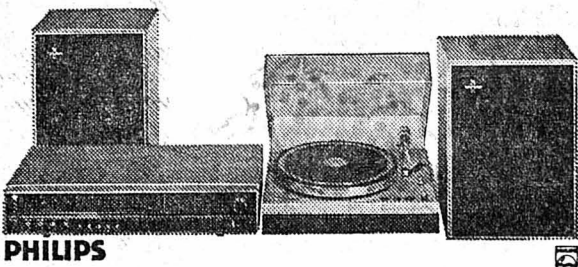

Chaîne HI-FI stéréo avec ambiophonie

Puissance musicale 2 x 30 W, préamplificateur sans distorsion 20-20000 Hz ± 1dB 5 touches présélection OUC, TD-HF incorporée

- 1 pilote HI-FI STEREO ambiophonique Fr. 1100.-
 - 1 tourne-disques hi-fi électronique x 570.-
 - 1 tête de lecture magnétodynamique x 360.-
 - 2 enceintes acoustiques à Fr. 280.- x 560.-
- Fr. 2590.-

notre prix **1980.-**



chez le dépositaire officiel

Sur demande, démonstration dans nos studios le soir

Jeanneret & C^{ie} sa Au Confort Ménager

Seyon 26 - 28 - 30 • Neuchâtel • Téléphone 24 57 77

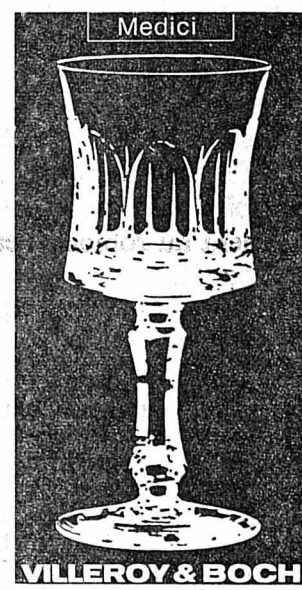

Une garniture de table

élégante

s'achète chez

Sollberger et C^o
NEUCHÂTEL

Choix + Qualité

AVANT D'ACHETER de nouveaux meubles, regardez bien partout, REGARDEZ aussi chez ODAC !

2 étages d'exposition de choix, d'idées, de conseils personnalisés

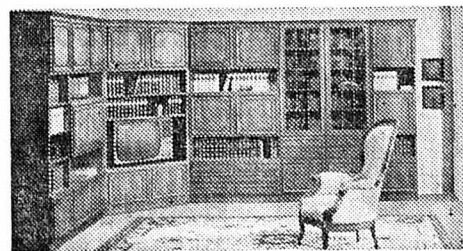

À COUVET ☎ (038) 63 26 26

odac
MEUBLES

NOTRE FEUILLETON

LE VENT DE LA PLAINE

par **Ginette BRIANT**

16

Un frôlement, puis un nouveau craquement suspect l'éveillaient complètement, mais elle resta parfaitement immobile, les yeux grands ouverts à guetter dans l'ombre. Quelqu'un tentait-il de s'introduire chez elle ? Son cœur battait à se rompre. Elle se redressa dans son lit, et lorsque la silhouette noire enjamba le rebord de la fenêtre, elle cria de toutes ses forces. Elle s'attendait à faire fuir celui qu'elle prenait déjà pour un cambrioleur, mais l'homme sauta d'un bond souple, et la cape qu'il portait accrochée à ses épaules s'enleva comme les ailes d'une chauve-souris, masquant un instant la lumière irrégulière et bleutée de la nuit. En deux enjambées, il fut près de la jeune fille, qui sentit sur sa bouche la pression ferme d'une main gantée.

— Ne criez plus... Je vous en prie... Personne ne doit savoir que je suis ici...

Les yeux agrandis autant par la stupeur que par l'effroi, Sandra identifia son agresseur. Elle l'aurait reconnu entre tous, grâce aux intonations de sa voix grave et vibrante. L'homme était essoufflé, sans doute par l'effort qu'il avait fourni en grimpaçant le long du sapin qui était ses branches tout près de la fenêtre.

Ses yeux noirs brillaient comme des escarboucles dans la demi-clarté qui cisailait le galbe de son visage, en y accentuant les joues creuses, la bouche bien dessinée. Le menton volontaire, en glissant quelques reflets argentés dans les cheveux de jais, dont une mèche rebelle bouclait sur le front barré de deux rides verticales.

— Vous, Monsieur Zarov, dans ma chambre ! Allez-vous m'expliquer...

Mais miss Brighton, qui avait perçu le cri déchirant de la jeune fille, tambourinait à présent contre la porte.

— Sandra ! Sandra ! Qu'y a-t-il ? Répondez-moi ! Ouvrez ! Karel avait retiré sa main de la bouche de la comtesse. Hésitant, il la laissa cependant libre d'agir, malgré le risque que cela représentait pour lui.

Un instant, la jeune fille eut une envie folle de courir vers la porte, d'échapper à cet homme dont la présence insolite pouvait être une menace. Cependant, elle n'en fit rien. Poussée par une force invisible, elle s'entendit répondre :

— Ce n'est rien, Anna... J'ai fait un horrible cauchemar. C'est sans doute pour cela que j'ai crié. Je suis désolée de vous avoir réveillée...

Toujours derrière la porte qui demeurait obstinément close, miss Brighton proposa :

— Voulez-vous une infusion ? Vous dormirez ensuite beaucoup plus paisiblement.

— Non, non, merci. Je sens que le sommeil me gagne déjà... Bonne nuit, Anna.

Le ton devenait impatient. En grommelant, la gouvernante s'éloigna sans insister davantage, au grand soulagement de Zarov.

Ce fut à cet instant qu'un bruit de sabots résonna dans la rue. Aussitôt le jeune homme parut se raidir. Il se précipita vers la croisée et, se dissimulant dans les doubles rideaux, se mit aux aguets, tandis que Sandra enfilait prestement une robe de chambre sans rien comprendre à la scène, mais persuadée qu'elle devait faire confiance à Karel.

Retenant leur souffle, les jeunes gens prêtèrent l'oreille. Des cavaliers s'étaient arrêtés devant l'hôtel. L'un d'eux,

mettant pied à terre, frappa violemment à la lourde porte d'entrée.

Au domestique qui vint ouvrir, une voix irritée demanda si personne n'avait tenté de s'introduire dans la demeure.

— Nous avons poursuivi un homme jusque-là. Il a abandonné sa monture un peu avant d'arriver au carrefour. Il ne peut donc être loin.

Le majordome certifia ne s'être aperçu de rien. La curiosité l'emportant, il demanda quelle était la raison de cette chasse à l'homme en pleine nuit. Mais les cavaliers refusèrent de parler. Ils finirent par s'éloigner, non sans avoir virevolté autour de la demeure, à la recherche d'un indice.

Karel passa une main sur son front. Il paraissait extrêmement las. Il laissa retomber la portière et se tourna vers la jeune fille ; immobile à quelques pas dans son déshabillé de dentelle blanc, ses longs cheveux roux épars sur ses épaules, elle le scrutait d'un regard apeuré. Son visage était baigné par la lune, tandis que celui de son compagnon se noyait d'ombre. Elle ne pouvait pas lire en lui, et sa présence soudain lui paraissait redoutable. A quel instinct obéissait-elle en demeurant ainsi à portée de cet homme qu'elle connaissait si peu et dont on disait tant de mal. A quel étrange pouvoir était-elle soumise qu'elle se sentait incapable de trahir sa présence ? Était-elle folle ou inconsciente ? Elle n'avait saisi que des bribes de phrases, lorsque les cavaliers s'étaient arrêtés devant l'hôtel. Qui étaient ces hommes et que voulaient-ils ? Pourquoi avaient-ils poursuivi Zarov et le cherchaient-ils obstinément à l'heure où chacun aurait dû prendre quelque repos ?

Devinant sans peine ses pensées, le jeune homme s'approcha d'elle. Il lui prit la main et la baisa avec ferveur.

— Merci, dit-il. Vous m'avez sans doute sauvé la vie... Je n'oublierai jamais votre geste.

Sa voix était basse, mais elle contenait autant de ferveur que d'émotion. Sandra se sentit subjuguée par cette voix. Il n'avait pas lâché sa main, et elle se sentait reliée à lui par une sorte de fluide qui coulait à présent dans ses veines et la grisait comme un vin capiteux.

— Quel danger avez-vous fui ? demanda-t-elle, bien que

les mots eussent de la difficulté à franchir ses lèvres. N'ai-je pas le droit de savoir ?

— Plus tard, Sandra... Plus tard peut-être... Si nous nous revoiyons un jour !

Cette dernière phrase résonna douloureusement dans la chambre. Sandra porta son autre main à son cœur, qui battait à se rompre, mais elle n'osa l'interrompre, alors qu'il poursuivait :

— Dès à présent je pars, je quitte votre chambre et Paris... Pardonnez-moi de ne pouvoir vous dévoiler l'étrange de ma conduite... Sans doute est-il écrit quelque part dans les astres que je dois toujours fuir quand j'aimerais rester. Peut-être est-il souhaitable que je m'en aille à l'instant même, avant que je ne cède au désir de vous embrasser, ce désir qui ne nous mènerait à rien, ni vous ni moi !

Ils étaient l'un et l'autre debout, et seuls les doigts de Karel, qui retenaient le poignet de la jeune fille les unissaient en apparence. En vérité, Sandra découvrait avec désespoir que quelque chose d'autre la liait au jeune homme, puisque son cœur tremblait à l'idée de ne plus le revoir !

— Adieu ! dit-il.

Il enjamba le rebord de la fenêtre. Un bref instant, il resta suspendu dans le vide à regarder intensément la jeune fille. Celle-ci tendit les mains comme pour le retenir, mais déjà le bruit des branches qui craquaient sous le poids du visiteur indiquait sa progression vers le sol.

Sandra se précipita et resta dans l'embrasure, ses yeux scrutant désespérément la nuit, où elle essayait en vain de découvrir la silhouette du jeune homme.

Combien de temps demeura-t-elle ainsi ? Elle n'aurait pu le dire. L'arrivée de Mme Laurent dans la voiture de ses amis, qui parlaient haut et riaient aux éclats, parut la sortir de son rêve.

Alors elle s'aperçut qu'elle grelottait. La fraîcheur de l'air parcourait son corps de frissons. Le souvenir des moments inattendus qu'elle venait de vivre, en lui ôtant le goût du sommeil, torturait son esprit.

Hôtel de l'Aigle Coubet

La petite maison

pour grands gourmets

Nous tenons à votre disposition notre programme gastronomique pour les fêtes de fin d'année.

TÉLÉPHONEZ-NOUS !

Nous vous les enverrons avec plaisir.

Famille J. Aeby.
Tél. (038) 63 26 44.



mini HASSLER prix

Tapis de fond
Rideaux
Coupons
Milieux
Plaques de tapis
Tapis d'Orient
Do it yourself

Miniprix Hassler
6, place d'Armes, Neuchâtel 038-25 21 21

Café - Restaurant **DES CHAVANNES**
CHEZ BEAUJOLAIS

CE SOIR DES 18 HEURES

CHOUCROUTE
garnie à l'Alsacienne

Un délice !

J.-C. Gerber-Schmitt. Tél. (038) 25 23 83

PEAUX

DE DÉCORATION

— housses pour
sièges de
voitures.

Mme Wagner,
Palin-Blanc 17,
Serrières.
Tél. 31 53 87.

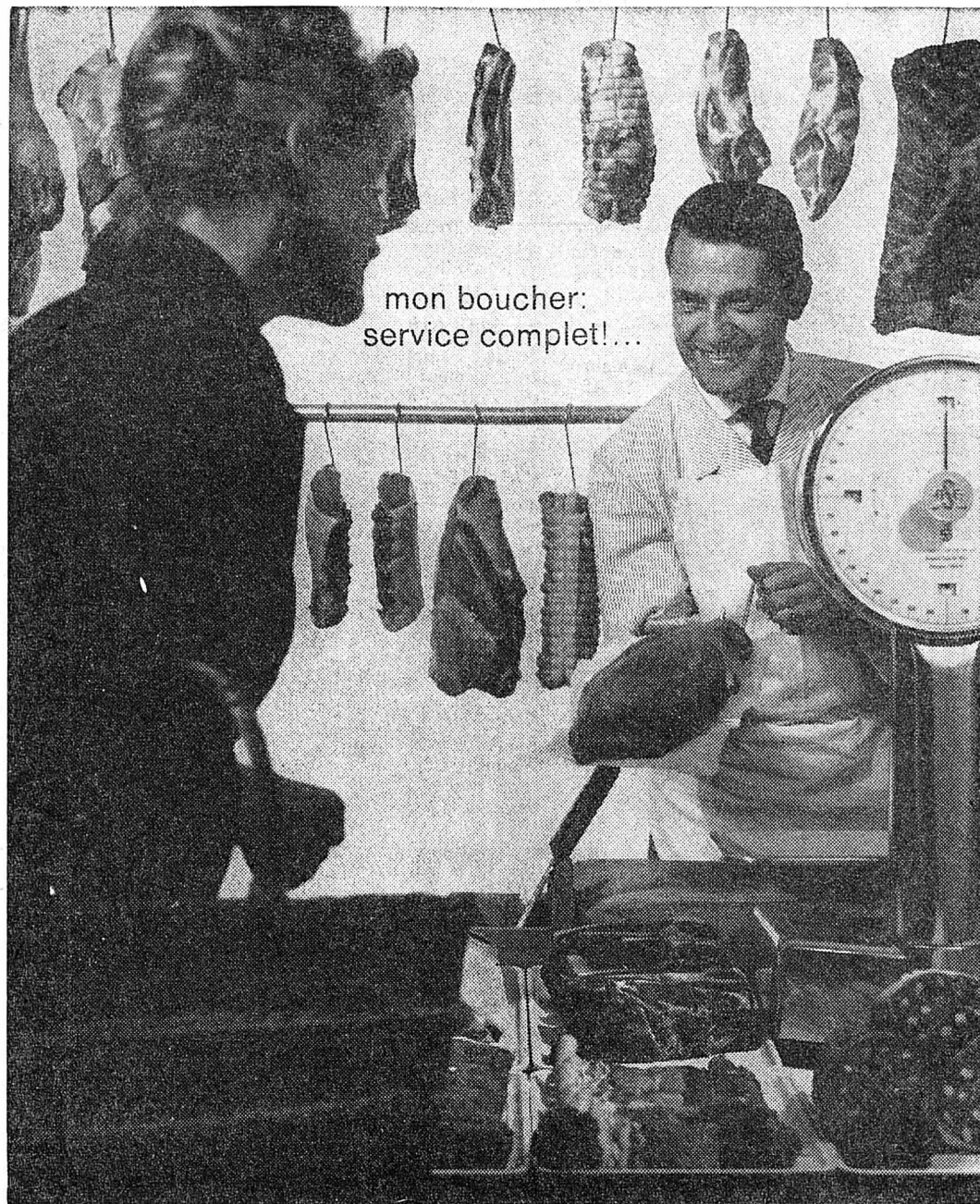

mon boucher:
service complet!...

Le maître boucher, votre spécialiste en viande



vous offre
pour les fêtes:

**beau choix de fumé
jambon à l'os
palettes
filet roulé**

bœuf
veau
porc
agneau } de 1^{re}
qualité

**volaille fraîche
lapins frais du pays**

et les spécialités
de votre maître boucher



l'argent

tout de suite

de Fr. 500.- à 20'000.-

confidentiel — discret

Bon

Je désire Fr. _____

tout de suite en espèces.

Je rembourserai par mois environ Fr. _____

Nom _____ Prénom _____

Profession _____ Date de naissance _____

Etat civil _____ Nationalité _____

Domicile (no postal) _____

Rue _____ No. _____

Depuis quand à cette adresse _____

Adresse précédente _____

Pendant combien de temps _____

Employeur _____

(aucune demande de renseignements)

Depuis quand _____ Salaire mensuel Fr. _____

Durée de l'emploi précédent _____

Revenu accessoire (épouse, etc.) par mois Fr. _____

Signature: _____



plus de 670'000 crédits
déjà accordés

Envoyez le bon
aujourd'hui

Banque Procrédit

2001 Neuchâtel, av. Rousseau 5
Tél. 038 - 24 63 63
ouvert 08.00-12.15 et 13.45-18.00

Les 3 dernières bouteilles mathusalem (avec 6 litres chacune de Cognac Roffignac).

Même si vous ne gagnez pas le premier prix offert par le Comte de Roffignac, soit un voyage à deux au Château-Chesnel et au pays merveilleux de la Charente, sans par conséquent connaître le privilège de savourer le Cognac Roffignac à l'endroit même où il mûrit, il n'y a pas lieu de perdre tout espoir!

En effet, vous avez encore la chance de pouvoir enrichir votre bar d'une exclusivité très convoitée: une des 3 dernières bouteilles mathusalem! Et c'est avec une fierté d'autant plus légitime que vous inviterez amis et connaissances à venir déguster chez vous un authentique Cognac Roffignac.

Votre chance de gagner un voyage ou une bouteille tient à peu de chose: Mettez-vous d'abord dans l'ambiance avec un bon verre de Cognac Roffignac. Puis découpez la photo de cette annonce. Collez-la ensuite sur une carte postale (sans omettre votre adresse), que vous envoyez jusqu'au 31 décembre au plus tard à: Comte Jean de Roffignac, Château-Chesnel, B.P. 113, F-16104 Cognac/Charente.

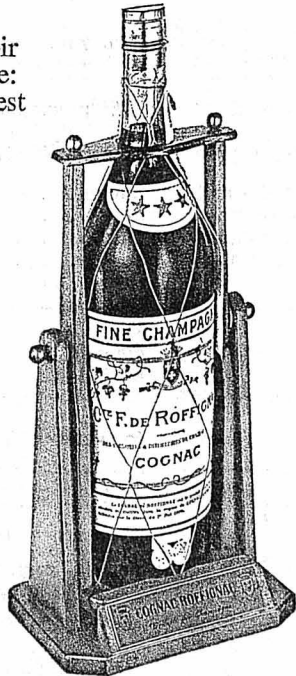

**COGNAC
ROFFIGNAC**
Véritable Fine Champagne

Galerie DITESHEIM

Terreaux 5

NEUCHÂTEL

Pour vos cadeaux de Noël, vaste choix

d'ESTAMPES ORIGINALES

DES XIXe ET XXe SIÈCLES

Manet, Toulouse-Lautrec, Rouault, Vuillard, Villon,
Chagall, Picasso, Miro, Calder, Tobey, etc.

et de

LIVRES sur les BEAUX-ARTS

Heures d'ouverture :

10 h - 12 h 14 h - 18 h 30

CE SOIR : 20 h - 22 h

Les BANQUES DU CANTON portent à la connaissance du public que leurs
CAISSES ET BUREAUX seront fermés comme suit pendant les Fêtes
de fin d'année :

Noël: du samedi 23 décembre au mardi 26 décembre 1972 inclus

Nouvel-An: du samedi 30 décembre 1972 au mardi 2 janvier 1973 inclus

La fermeture des guichets et bureaux les vendredis 22 décembre et 29
décembre 1972 aura lieu à l'heure habituelle

Toutefois, la Banque Cantonale Neuchâteloise ouvrira ses guichets le 26
décembre 1972 aux heures habituelles

OSS 117: DOUBLE BANG A BANGKOK

RÉSUMÉ: Hubert Bonisseur de la Bath s'arrange pour faire sauter à distance la Chevrolet piégée.

Le carnet de rendez-vous

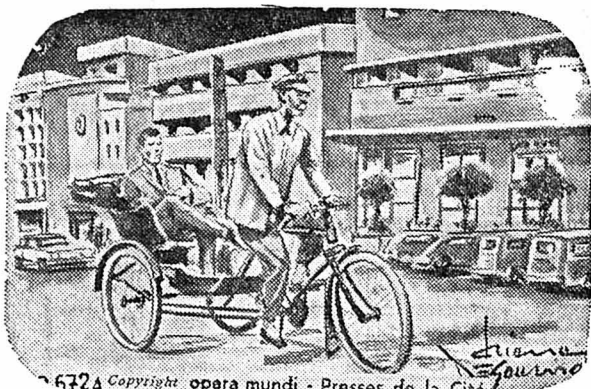

« Il faut appeler la police ! » cria quelqu'un. Ce souhait rappela Hubert au sens des réalités.



Arrivé au terme de sa course, Hubert fit à pied la distance qui le séparait de la boutique de Luce-Anne.

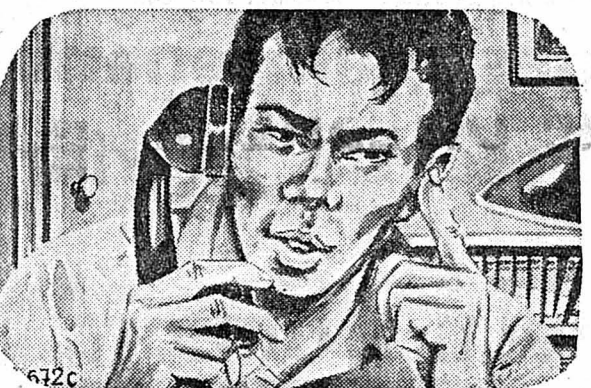

« Tupp à l'appareil, disait-elle. Allô, M. Graham ? » Hubert s'arrêta.

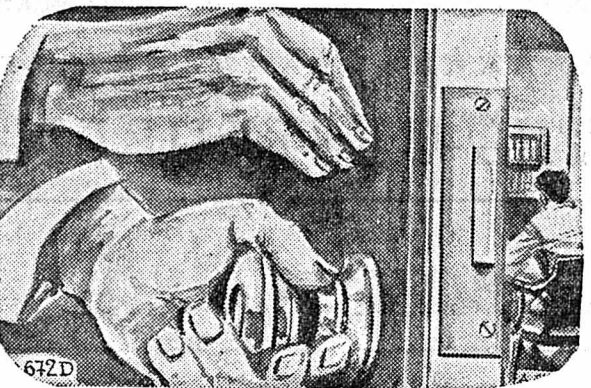

Hubert demeura parfaitement immobile, retenant son souffle. Un mince trait de lumière passait par la porte entrebâillée.

Demain: Le poignard

HOROSCOPE

La matinée sera placée sous des configurations favorables.

Naissances: Les enfants de ce jour seront capricieux, changeants mais ils auront de très bonnes idées.

BÉLIER (21/3 - 19/4)

Santé: Faites quelques exercices physiques. Amour: Vous travaillez trop, distrayez-vous.

TAUREAU (20/4 - 20/5)

Santé: Recherchez les causes de vos maux de tête. Amour: Passez une ou deux soirées au calme.

GÉMEAUX (21/5 - 21/6)

Santé: Menez une vie régulière. Amour: Ne vous fiez pas aux apparences.

CANCER (22/6 - 22/7)

Santé: Attention à l'intoxication alimentaire. Amour: Portez plus d'intérêt à vos amis.

LION (23/7 - 23/8)

Santé: Surélevez le pied de votre lit. Amour: Écoutez la voix de la raison.

VIERGE (24/8 - 23/9)

Santé: Vous n'êtes pas en excellente condition. Amour: Votre attitude étonne beaucoup.

BALANCE (24/9 - 23/10)

Santé: Couvrez-vous plus chaudement. Amour: Vous devez demeurer optimiste.

SCORPION (24/10 - 22/11)

Santé: Prenez un petit déjeuner substantiel. Amour: Petite déception sentimentale.

SAGITTAIRE (23/11 - 21/12)

Santé: Remplacez le vinaigre par du citron. Amour: Respectez la personnalité de chacun.

CAPRICORNE (22/12 - 19/1)

Santé: Évitez les féculeux et l'alcool. Amour: Respectez les opinions des autres.

VERSEAU (20/1 - 18/2)

Santé: Aérez plus souvent votre lieu de travail. Amour: Vos amis apprécient votre entraînement.

POISSONS (19/2 - 20/3)

Santé: Elle est tributaire de votre moral. Amour: Des questions précises vous seront posées.

POUR VOUS MADAME

Un menu

- Potage Rôti de veau Pommes de terre lyonnaises Salade Pommes au four

LE PLAT DU JOUR :

Pommes de terre lyonnaises

100 g de beurre, 1/2 kilo d'oignons, 1 kilo de pommes de terre, sel et poivre.

Des truffes aux marrons pour Noël

Pour une cinquantaine de truffes environ: 350 g de purée de marrons non sucrée.

Dans une terrine, faites fondre le chocolat au bain-marie ou à l'entrée du four.

Un danger pour vos pieds

Un spécialiste allemand du pied a dénoncé les dangers, et méfaits considérables dus aux chaussures actuelles.

CARNET DU JOUR

NEUCHÂTEL

- EXPOSITIONS: Musée d'ethnographie; Musée d'art et d'histoire; Exposition Picasso; Centre culturel neuchâtelois; Exposition dessins d'enfants; Galerie Ditesheim; Estampes des XIXe et XXe siècles; TOURISME: Bureau officiel de renseignements; CINÉMAS: Studio; Arcades; DANSE ET ATTRACTIONS; DANCINGS; AUVERNIER: Galerie Numaga I; Galerie Numaga II; MACULATURE

A LA TV AUJOURD'HUI

SUISSE ROMANDE

13.00 (C) Ski 14.45 Fin 17.55 Présentation des programmes 18.00 Téléjournal

FRANCE II

12.00 (C) SKI 14.45 (C) Ajour d'hui, Madame 15.25 (C) On a volé la Joconde

SUISSE ALÉMANIQUE

12.45 (C) Coupe du monde de ski 17.00 La maison des jouets 18.15 Télévision éducative

SVIZZERA ITALIANA

9.25 (C) Sci 10.45 Fine 12.30 (C) Sci 14.30 Fine

FRANCE I

12.30 Midi trente 13.00 24 heures sur la une 13.30 Cours de la Bourse

ALLEMAGNE I

16.15, téléjournal. 16.20, antiquités. 17.05, pour les enfants.

ALLEMAGNE II

17.30, téléjournal, météo. 17.35, mosaïque. 18.05, plaque tournante.

RADIO

Sottens et télédiffusion

6 h, 7 h, 8 h, 9 h, 10 h, 11 h, 12 h, 12.30, 14 h, 15 h, 16 h, 17 h, 18 h, 19 h, 22.30, 23.55, avec des reflets de courses de ski de Val-Gardena.

Beromunster et télédiffusion

6.15, 7 h, 8 h, 10 h, 11 h, 12.30, 15 h, 16 h, 18 h, 22.15, 23.25, informations.

16.05, visite aux malades. 16.30, pour les personnes âgées. 17.30, pour les enfants.

BIBLIOGRAPHIE

Le Roi Jones THÉÂTRE NOIR RÉVOLUTIONNAIRE (Bucht-Chastel)

Le Théâtre noir révolutionnaire accuse et attaque, car c'est un théâtre de victimes et la mise en scène de ces victimes permet à nos frères de mieux comprendre qu'ils sont eux-mêmes victimes.

MOTS CROISÉS

Problème No 893

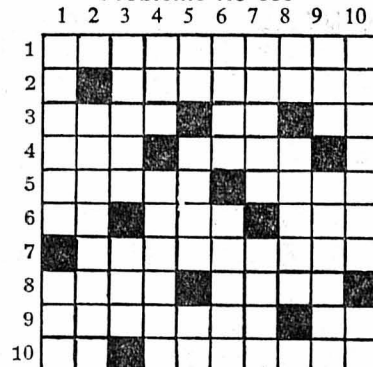

HORIZONTALEMENT

1. Qui mène une vie licencieuse. 2. Il est souvent dans les rangs. 3. Peut être sibillan.

VERTICALEMENT

1. Sans intermédiaire. - Pillage. 2. Cherche à gagner du temps. 3. Sur l'étable. - Affluent du Rhin. 4. La dame du premier.

Solution No 892

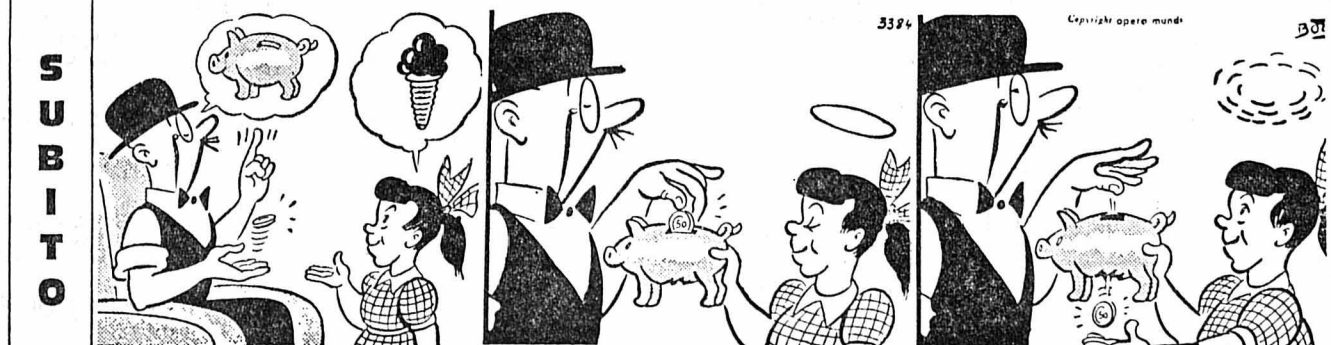

LINGERIE DE RÊVE POUR UN CADEAU DE RÊVE

CHEZ LE SPÉCIALISTE

Savoie-Petitpierre s.a.

Seyon 1

NEUCHÂTEL

UN
LIVRE
CADEAU

ÉDITIONS DELACHAUX ET NIESTLÉ
NEUCHÂTEL, PARIS, BRUXELLES ET MONTRÉAL

STEFAN ZWEIG LE JOUEUR D'ÉCHECS

La plus célèbre nouvelle du grand écrivain.

Ce récit est un peu le compte rendu de la chute morale de Stefan ZWEIG qui, tout au long de cette œuvre, parle au lecteur au travers du personnage fictif qu'est Monsieur B., intellectuellement étouffé par la passion du jeu.

Edition de luxe sur papier vergé, richement illustrée par de nombreux dessins.

112 pages Couverture en couleurs - Relié Fr. 25.—

En librairie et aux Editions Delachaux et Niestlé,
4, rue de l'Hôpital - 2001 Neuchâtel.

Grand choix de jeux d'échecs
En vente à la papeterie DELACHAUX ET NIESTLÉ
4, rue de l'Hôpital 2000 Neuchâtel

CRÉDIT JUSQU'A Fr. 10 000.— SANS CAUTION POUR MEUBLER VOTRE APPARTEMENT



NOS CRÉDITS SONT DE 30 MOIS
sans réserve de propriété sur demande, avec suspension de versement en cas de maladie - accidents - service militaire (sel. disp. jointes au contrat).

Tous nos mobiliers sont livrés au 25 % de leur valeur au comptant — franco installés en votre appartement avec garantie — notre service de « crédit tous meubles » fera votre plan d'amortissement pour le solde — pour tout achat, vos frais de déplacement seront remboursés.

DÉBARRASSEZ-VOUS DE VOS ANCIENS MEUBLES
nous les reprenons au meilleur prix et en paiement partiel sur votre nouvel achat.

NOTRE ASSURANCE CRÉDIT GRATUITE VOUS PROTÈGE VOUS ET VOTRE FAMILLE
en annulant tout paiement du solde de votre contrat en cas d'invalidité totale ou de décès (sel. disp. jointes au contrat).

AVEC CHAQUE APPARTEMENT COMPLET NOTRE CADEAU

LA CUISINE GRATUITE

VISITEZ

notre cité merveilleuse du meuble
7 ÉTAGES - 22 VITRINES
7000 m² DE CHOIX

ouverte tous les jours, sauf le dimanche, de 8 à 12 h. et de 14 à 18 h., ou à tout autre moment de votre choix, mais seulement sur rendez-vous, tél. (029) 2 66 66.

Voici quelques propositions avec amortissement mensuel de

	FRANCS
SALLE A MANGER dès Fr. 607.—; à crédit Fr. 695.—, acpte Fr. 152.—	18.—
CHAMBRE A COUCHER 6 pièces dès Fr. 885.—; à crédit Fr. 1008.—, acpte Fr. 222.—	26.—
VAISSELER bar-bibliothèque dès Fr. 985.—; à crédit Fr. 1125.—, acpte Fr. 247.—	29.—
SALON TRANSFORMABLE sur roulettes dès Fr. 1145.—; à crédit Fr. 1303.—, acpte Fr. 287.—	33.—
CHAMBRE A COUCHER arm. haute, pallis. dès Fr. 1585.—; à crédit Fr. 1795.—, acpte Fr. 397.—	46.—
SALON TV fauteuil relax dès Fr. 1695.—; à crédit Fr. 1923.—, acpte Fr. 424.—	49.—
PAROI-BIBLIOTHÈQUE 300 cm, noyer ou pallis. dès Fr. 1785.—; à crédit Fr. 2030.—, acpte Fr. 447.—	52.—
SALLE A MANGER av. table ronde, teak ou palissandre dès Fr. 1830.—; à crédit Fr. 2075.—, acpte Fr. 458.—	53.—
CHAMBRE A COUCHER Regency dès Fr. 2235.—; à crédit Fr. 2533.—, acpte Fr. 559.—	65.—
SALLE A MANGER Château, chêne sculpté, 9 p. dès Fr. 2385.—; à crédit Fr. 2700.—, acpte Fr. 597.—	70.—
PAROI-ÉLÉMENTS 400 cm. avec lit mural dès Fr. 3500.—; à crédit Fr. 3973.—, acpte Fr. 875.—	103.—
APPARTEMENT COMPLET 2 chambres dès Fr. 2312.—; à crédit Fr. 2627.—, acpte Fr. 578.—	68.—
APPARTEMENT COMPLET 3 chambres dès Fr. 3206.—; à crédit Fr. 3644.—, acpte Fr. 802.—	94.—
APPARTEMENT COMPLET programme 72 dès Fr. 5985.—; à crédit Fr. 6775.—, acpte Fr. 1497.—	175.—

Si vous êtes empêché de visiter nos expositions...
ADRESSEZ-NOUS ENCORE AUJOURD'HUI CE BON →
Nos collections détaillées vous permettront de choisir chez vous.
En choisissant aujourd'hui, vous bénéficiez des meilleurs prix avec garde-meubles gratuit jusqu'à la livraison, selon contrat.

BON pour une documentation gratuite
Nom, prénom : _____
Rue, No : _____
Localité : _____ FN

CHOISISSEZ vos meubles dès maintenant
Livraison à votre convenance avant la hausse de janvier
selon disponibilité des stocks

romand
AU CENTRE SUISSE DU MEUBLE À CRÉDIT

AMEUBLEMENTS
Tinguely 1630 BULLE

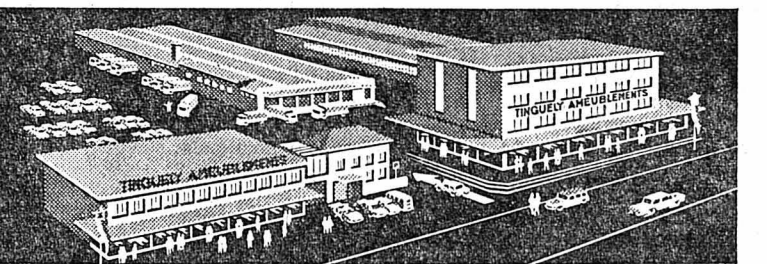

GRAND PARKING — SORTIE DE VILLE DIRECTION FRIBOURG — TÉLÉPH. (029) 2 66 66

35.000 exemplaires

ce n'est pas une fois par mois mais

TOUS LES JOURS

le tirage *contrôlé*
de la

Feuille d'avis de Neuchâtel

(Contrôlé par la société anonyme Recherches et études des moyens publicitaires, Zurich - Commission romande Lausanne)

Beau choix de cartes de visite à l'imprimerie de ce journal

Pharmacie des Beaux-Arts

Cl. Favez Pharmacien Tél. 24 24 00

A 2 pas, parcage assuré

Stationnement illimité aux Jeunes-Rives, plus près quartier Beaux-Arts, rue Pourtalès.

Vos ordonnances et commandes seront prêtes à votre retour du centre

PRODUITS BÉBÉ COSMÉTIQUES **PARFUMERIE DROGUERIE**

Grand choix de cadeaux de fin d'année

Parfums - Eaux de toilette - Nécessaires **OBJETS FANTAISIE** sous forme d'amphores et de vaporisateurs. Lampes coin de feu en verre, cristal ou faïence avec parfums, sels de bain, savons.

ARTICLES DE TOILETTE - MANUCURES - BROSSES. Sous-vêtements de santé antirhumatisme. Ceintures chauffereins Calorin-Gibaud.

Vendus avec rabais

Bougles - Fantaisie - Spiritueux-Liqueurs douces. ENVOIS PAR RETOUR DU COURRIER.

Restaurant Saint-Honoré Neuchâtel

présente ses

MENUS DE FÊTES

NOËL

25 décembre 1972

- Le Pâté truffé en croûte
- La Sauce Cumberland
- Le Consommé double royal
- La Dinde de Noël rôtie aux marrons
- Les Petits choux au beurre
- Les Pommes Lorettes
- La Salade doucette « Mimosa »
- Les Délices de Franches-Montagnes
- Les Mandarines givrées
- La Bûche de Noël

Menu complet : Fr. 26.—
Sans 1er plat : Fr. 23.—

SERVICE COMPRIS

SAINT-SYLVESTRE

31 décembre 1972

- L'assiette Gourmets
- Le Trepanng ohinois en tasse
- La Côte de veau prince Orlov
- Les Pommes Berry
- Les Petits pois fines-fleurs
- La Salade Isabelle
- Les Délices de la Franche-Comté
- La Tourte Saint-Honoré
- Orchestre : GOLDEN BRIDGE TRIO

Menu complet : Fr. 38.—
y compris dans, cotillons et entrée

BAL dès 20 heures

1^{er} JANVIER 1973

Déjeuner et dîner

- La Galantine de faisán truffée en gelée
- La Salade Waldorf
- La Tortue claire à la Fine Champagne
- Le Plat du chevalier et sa garniture
- Les Délices de la Franche-Comté
- La Tourte glacée Bonne-heureuse

Menu complet : Fr. 25.—
Sans 1er plat : Fr. 22.—

SERVICE COMPRIS

Tél. (038) 25 95 95 La direction et le personnel vous souhaitent une bonne et heureuse année

HÔTEL-RESTAURANT

Beaux-Arts

Rue Pourtalès

Menu de Sylvestre « Réveillon »
31 décembre 1972

- Terrine d'oie en gelée
- Garniture Parisienne
- Suprême de sole chauchat
- Sorbet Tzarévitch
- Cœur de charolais Wellington
- Pommes Dauphine
- Endives au four
- Salade de serre
- Parfait Marie-Brizard
- Petits fours

Fr. 40.—

Orchestre : Duo Purro - Ambiance - Cotillons

Il est prudent de réserver sa table - Tél. (038) 24 01 51

... avec nos meilleurs vœux

Famille J. PEISSARD

VILLE DE NEUCHÂTEL

MASADA, CHEF-D'ŒUVRE D'HÉRODE

Une conférence de M. Paul Tièche

Qu'est-ce que la forteresse de Masada? Comme l'a montré M. Paul Tièche dans une très intéressante conférence...

On savait par le récit de l'historien Flavius Josèphe, qu'un dernier groupe de résistants s'y étaient réfugiés...

Après avoir été ainsi le lieu de piété où le roi venait méditer et se reposer, le rocher de Masada, après la chute de Jérusalem...

peut-être est-il encore plus sauvage et plus bizarre, avec ses grottes haut-perchées dans les rochers...

C'est là, dans des jarres, que l'on a découvert les plus anciens manuscrits hébraïques que l'on connaisse...

Testament, en particulier du livre d'Ésaïe.

Une preuve de plus en faveur de l'authenticité de la Bible, dont les textes nous ont été transmis par une tradition fidèle et ininterrompue.

VIGNOBLE

Budget accepté à Cornaux

(c) Le Conseil général de Cornaux a siégé hier soir. Par 23 voix, il a adopté le budget pour 1973...

BEVAIX

Nouveau comité de la commission forestière

(c) Au début de chaque législature communale, les commissions forestières d'arrondissement sont renouvelées.

JURA - JURA BUDGET ACCEPTÉ À MOUTIER

Le Conseil de ville de Moutier a siégé lundi soir sous la présidence de M. Michel Girardin.

million. Les dépenses totales sont de l'ordre de 12.000.000 environ.

De nombreuses questions ont été soulevées lors de la discussion qui suivit la présentation du budget.

UN SYMBOLE

A quoi servit le suicide collectif de Masada? On peut y voir un symbole. En effet, ces hommes étaient morts héroïquement...

Après cette conférence illustrée par de fort belles projections, M. Charles Winand y a parlé samedi dernier des «Manuscrits de la mer Morte».

Scotériste blessé à Neuchâtel

Hier, vers 17 h 45, M. Ippazio Baglivo, 24 ans, domicilié à Neuchâtel, qui roulait à scooter, rue des Fahys, a fait une chute.

Arrêté approuvé

Au vote d'ensemble, le Conseil national approuve par 112 voix contre 1 l'arrêté limitant le crédit.

Routes meurtrières en Valais: encore un mort et 8 blessés

(c) De nombreux accidents sont signalés ces jours en Valais tant la route est dangereuse en cette veille des fêtes de Noël.

On a dû d'autre part conduire à l'hôpital les cinq occupants de deux véhicules entrés en collision près de Vernayaz/Martigny.

On a conduit enfin à l'hôpital Michel Piteloud, de Basse-Nendaz, dont la voiture roulant près de Sion s'écrasa contre un candélabre.

Autour du monde en quelques lignes

Viet-nam du Nord: reprise des bombardements

WASHINGTON, (AP). — La Maison-Blanche a déclaré lundi que le président Nixon a ordonné la reprise des bombardements sur tout le Viet-nam du Nord.

L'agence Tass a annoncé lundi dans une dépêche de son correspondant à Hanoï que l'aviation américaine a bombardé les faubourgs de la capitale nord-vietnamienne.

DERNIÈRE HEURE

Séance de nuit du Conseil national

BERNE (ATS). — Au début de la séance de nuit, le président Franzoni demande aux auteurs des interpellations auxquelles M. Celio a répondu...

La proposition de M. Oehen de refuser l'entrée en matière sur tous les arrêtés fédéraux, est repoussée par 122 voix contre 5.

M. Koller (PDC-AD) présente une proposition tendant à grouper, comme l'a fait le Conseil des Etats, les quatre arrêtés sur le crédit, les amortissements fiscaux, le marché de la construction et la surveillance des prix...

Le Conseil national se prononce pour la proposition de la commission et du Conseil fédéral, par 88 voix contre 45 à celle de M. Koller.

LE CRÉDIT

Le Conseil national passe à l'examen de détail des projets et se penche tout d'abord sur l'arrêté instituant des mesures dans le domaine du crédit.

M. Butty (PDC-FR) propose que les taux, qui ne doivent pas dépasser les postes du passif en fonction desquels sont calculés les avoirs minimaux, soient réduits de moitié lorsqu'ils s'appliquent aux Banques cantonales de cantons à faible capacité financière.

Les représentants de la commission s'opposent aux deux propositions de MM. Butty et Fischer. Il ne faut pas accepter d'exceptions au principe de l'arrêté, disent-ils, laissons le Conseil fédéral maître d'assurer l'application avec la souplesse voulue.

M. Celio, en réponse à M. Butty, souligne l'absence de rapports entre les avoirs minimaux et la possibilité d'octroyer des crédits. Le chef du département des finances indique d'autre part, à l'intention de M. Fischer, que sa disposition ouvrirait la porte à tous les excès.

donné les assurances nécessaires, un amendement précisant que les entreprises de leasing peuvent, comme les autres banques — si le Conseil fédéral l'exige — n'augmenter leurs crédits en Suisse que dans les limites d'un quota d'accroissement déterminé.

M. Nauer (soc-ZH) demande des précisions sur l'application de l'alinéa 7 par le Conseil fédéral. Le conseiller fédéral Celio lui donne les apaisements nécessaires et observe, à l'intention de M. Eibel, qu'il est inutile de donner à la disposition un contenu impératif.

M. Eibel (rad-ZH) propose, lui, de donner à l'article 3 alinéa 7, la forme suivante: «Le Conseil fédéral prend en matière de financement des mesures propres à assurer une production suffisante d'appareils localisés et en propriété (à l'exception des constructions coûteuses et luxueuses).»

Toujours à l'article 3, consacré à la limitation des crédits, la minorité de la commission, représentée par M. Schmid (soc-SG) demande l'introduction d'un alinéa 7bis prévoyant que lorsque les remboursements de crédits augmentent de façon extraordinaire, le Conseil fédéral peut

Le Conseil des Etats a adopté lundi soir par 34 voix un projet de loi fédérale sur l'assistance des Suisses de l'étranger. Jusqu'à présent, l'aide aux Suisses de l'étranger qui se trouvent dans le besoin était confiée uniquement aux cantons, aux communes et à des organisations de bienfaisance.

Le Conseil fédéral, par acte de concession ad hoc, la diffusion de programmes locaux de télévision en circuit fermé par l'intermédiaire des réseaux communaux de télédistribution par câbles. Mais, se rangeant à l'avis de la commission, la Chambre des cantons a rejeté la motion du fait que l'examen des problèmes juridiques que soulève l'octroi de concessions dans ce domaine n'est pas achevé.

Au Conseil des Etats

PROPOSITION REJETÉE A l'alinéa 7 de l'article 2, M. Jaeger (ind-SG) propose de maintenir l'adjonction apportée au projet par le Conseil des Etats, selon laquelle les dispositions régissant les banques s'appliquent par analogie aux avoirs sur comptes de chèques postaux.

Quant à elle, la majorité de la commission a décidé de biffer l'amendement de la Chambre des cantons. M. Stadler (PDC-SG) estime qu'en adoptant la mesure proposée, on priverait les PTT d'importants moyens qui leur sont indispensables.

La proposition de M. Jaeger et du Conseil des Etats est repoussée par 96 voix contre 27.

A l'article 3, alinéa 1, M. Brunner (rad-ZG) présente, puis retire, M. Celio lui ayant

Nouvelles économiques et financières Calme évolution des exportations

Au troisième trimestre 1972, la Suisse a exporté des marchandises pour une valeur de 6197,4 millions de francs, soit 507,8 millions de francs ou, en valeur nominale, 8,9 % de plus qu'au cours de la même période de l'année dernière où le taux de croissance était de 7,2 %.

Table with 3 columns: Year, Exportations in value nominal, % change. Rows for 1971 and 1972.

Table with 10 columns: Rendement moyen brut à l'échéance des emprunts de débiteurs suisses. Rows for Confédération, Cantons, Communales, Transports, Banques, Sociétés financières, Forces motrices, Industries, Rendement général.

Table with 10 columns: Indice boursier de la société de banque suisse. Rows for 11 décembre, 8 décembre, 1971, max, min, min, max.

Table with 10 columns: Rendement des obligations sous la loupe. Rows for Industrie, Métaux, etc., Chimie, Consommation, Electricité, Divers, Finance et assurances, Banques, Sociétés financières, Cies d'assurances, Indice général.

BULLETIN BOURSIER

Table with 4 columns: City, Date, Price, Change. Rows for NEUCHÂTEL, LAUSANNE, GENÈVE, PARIS, LONDRES, FRANCFORT, ZURICH.

Table with 4 columns: Index, Value, Change. Rows for Indice Dow Jones, Cours communiqués par Emmanuel Deetjen S.A., Lausanne.

Table with 4 columns: Index, Value, Change. Rows for Cours des billets de banque étrangers du lundi 18 décembre 1972.

Table with 4 columns: Index, Value, Change. Rows for Cours communiqués sans engagement par le Crédit suisse.

Table with 4 columns: Index, Value, Change. Rows for NEW-YORK, Marché libre de l'or, Pièces, Achat, Vente.

IMPRIMERIE CENTRALE et de la FEUILLE D'AVIS DE NEUCHÂTEL S.A. Rue Saint-Maurice 4 - Neuchâtel

