

AVIS OFFICIELS
UNIVERSITÉ DE NEUCHÂTEL
MISE AU CONCOURS
La bibliothèque de l'Université de Neuchâtel met au concours

VILLE DU LOCLE
MISE AU CONCOURS
bibliothécaire
est à repouvoir pour début février 1973, à la Bibliothèque des Jeunes.

un demi-poste d'aide-bibliothécaire
à la bibliothèque du Séminaire de géométrie.

MONTANA-CRANS
Particulier vend un appartement neuf 2 pièces
Tout confort. Situation tranquille. Vue imprenable.

DEPARTEMENT DES TRAVAUX PUBLICS
Service des ponts et chaussées
Soumission

LES CROSETS - Valais
à 18 km de Monthey
chaussez vos skis à la porte de nos immeubles « LE MIROI » - « LES CIMES »

Le département des Travaux publics de la République et Canton de Neuchâtel met en soumission le transport d'environ 100.000 m³ de matériaux provenant de l'excavation du tunnel de la Clusette.

A VENDRE DIRECTEMENT DES CONSTRUCTEURS-PROMOTEURS
STUDIOS ET APPARTEMENTS
avec cuisine aménagée.

Publication de jugement
Le Tribunal cantonal,
Vu une demande de E. Rémy Martin & Cie, Société Anonyme, à Cognac, contre Henri Schultheiss, restaurateur à la Chaux-de-Fonds.

YVERDON
Promenade des Pins 3.
A louer, dans immeuble neuf, appartements de 2 ou 3 pièces, cuisine, bains, W.-C., balcon, dès Fr. 365.-, charges comprises;

Par ces motifs,
1. Constate qu'il est illicite de verser dans une bouteille de Rémy Martin un cognac d'une autre provenance et de servir cette eau-de-vie à ceux qui demandent du Rémy Martin.

A LOUER
Cortailod-village
un appartement de 2 pièces, tout confort, loyer 310 fr. + charges.

A louer à Cortailod-Village
1 appartement de 3 1/2 pièces
tout confort. Loyer 465 fr. plus charges. Libre dès le 1er janvier 1973 ou date à convenir.

A louer à Chez-le-Bart
dans Immeubles neufs, pour les 24 janvier et 24 mars 1973, appartements de 3 pièces, 3 1/2 pièces, 4 1/2 pièces.

LES SERVICES INDUSTRIELS DE LA VILLE DU LOCLE
mettent au concours le poste de :
CHEF DU BUREAU TECHNIQUE
Le titulaire devra s'occuper de l'organisation du bureau technique, de la coordination des projets de pose des services eau, gaz, électricité et de plusieurs projets touchant les Services Industriels d'une ville en extension.

A louer dans Immeuble neuf de 3 appartements
deux appartements de 5 pièces grand standing
146 m2, 2 salles d'eau, cheminée, balcon, vue sur le lac, ascenseur, service de conciergerie. Entrée en jouissance à bref délai ou date à convenir.

A louer à Peseux, avenue Fornachon 2, dès le 25 janvier 1973, pour horlogerie ou mécanique,
ATELIER
d'environ 100 m2 avec vestiaire et magasin d'environ 50 m2.

IMMEUBLES
A louer à Rochefort
appartement LOCAL
de 90 m2; conviendrait comme entrepôt ou petit atelier.

APPARTEMENTS DE VACANCES
VALAIS « SIERRE - AGENCE »
Loue - échange - achète - vend
appartement - chalet - commerce - terrain

DEMANDES À LOUER
Nous cherchons pour notre personnel
APPARTEMENTS DE 2, 3 ou 4 pièces, à Neuchâtel ou région ouest de la ville, jusqu'à Boudry. Loyers raisonnables.

LOCAL EST CHERCHÉ
pour entreposage de meubles neufs. Région Neuchâtel, Saint-Blaise, la Neuveville.

Offres d'emplois
Nous engageons OUVRIÈRES à plein temps.
S'adresser à FISCHER & CIE, Musinière 4, 2072 Saint-Blaise.

Clinique vétérinaire cherche
LABORANTINE
Possibilité de monter à cheval. Entrée immédiate ou date à convenir.

VENDEUSE
ayant des connaissances de la branche.
Faire offres sous chiffres AC 2998 au bureau du journal.

Moka-Bar
Concert 4, tél. (038) 25 54 24, cherche
SERVEUSE

FILLE D'OFFICE
libre tout de suite ou éventuellement pour le soir.
S'adresser au restaurant Le Jura, tél. (038) 25 14 10.

Restaurants Beaulac Neuchâtel
quai Léopold-Robert 2
cherchent, pour entrée immédiate ou date à convenir,
FILLE OU GARÇON D'OFFICE
Se présenter ou téléphoner au (038) 24 42 42 dès 14 h 30.

Pouponnière neuchâteloise
2416 LES BRENETS
cherche
UNE PERSONNE
qui serait responsable de la buanderie.

SOMMELIÈRE
pour date à convenir. Congé le dimanche; horaires réguliers, bons gains.
S'adresser au Bar Le Réverbère, tél. (038) 25 48 01.

BOREL
FABRIQUE DE FOURS ÉLECTRIQUES INDUSTRIELS cherche :
INGÉNIEUR DE VENTE
CONSEILLER TECHNIQUE
pour maintenir et créer de nouveaux contacts avec la clientèle en Suisse romande et à l'étranger.

Advertisement for 'La Cité' clothing featuring a man in a plaid shirt and jeans. Text includes 'Pour être à l'aise...', 'Rien de plus confortable avec la chemise sport écossaise et le Jeans velours larges côtes, coupe actuelle pattes d'éléphant', and prices '1780' and '2380'.

A vendre ou à louer

pianos

neufs
à partir de
Fr. 35.—

location mensuelle

pianos

à queue
à partir de
Fr. 58.—

location mensuelle

orgues

électroniques
à partir de
Fr. 38.—

location mensuelle. Plus de 220 instruments en stock. Prise en compte totale des montants payés pendant la première année. Service de réparations et d'accordages bien soignés, par du personnel diplômé.

G. Heutschli, Sprünglistrasse 2, (Egghölzli) BERNE. Tél. (031) 44 10 82 ou (031) 44 10 47.

Le vrai
JAMBON
de
campagne
BOUCHERIE
GUTMANN
Avenue du 1er-Mars

Fourrures
Agrémentez vos
COLS
BAS DE MANTEAUX
BAS DE MANCHES
en y mettant
une bordure en

Fourrures
ROBERT POFFET
Ecluse 10, Neuchâtel
Tél. (038) 25 90 17

PEAUX
DE DÉCORATION
— housses pour
sièges de
voitures.
Mme Wagner,
Pain-Blanc 17,
Serrières.
Tél. 31 53 67.



C'est la grande époque
des cadeaux

Nos rayons et nos vitrines débordent d'idées et de rêves qui deviendront réalités. Ambiance de fête, articles de fête, paquets de fête, tout pour séduire et combler.

Offrez davantage grâce aux prix Gonset.

YVERDON NEUCHÂTEL CHAUX-DE-FONDS DELÉMONT FLEURIER ORBE CHATEAU-D'CEX VALLORBE LE SENTIER STE-CROIX LAUFON ESTAVAYER NYON MONTHÉY MARTIGNY SAXON SION SIERRE VIÈGE



nouveau
à
MIGROS

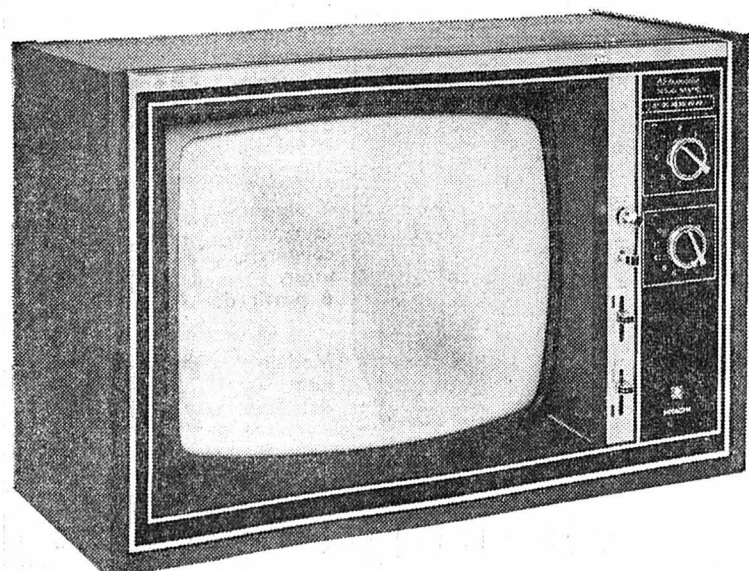
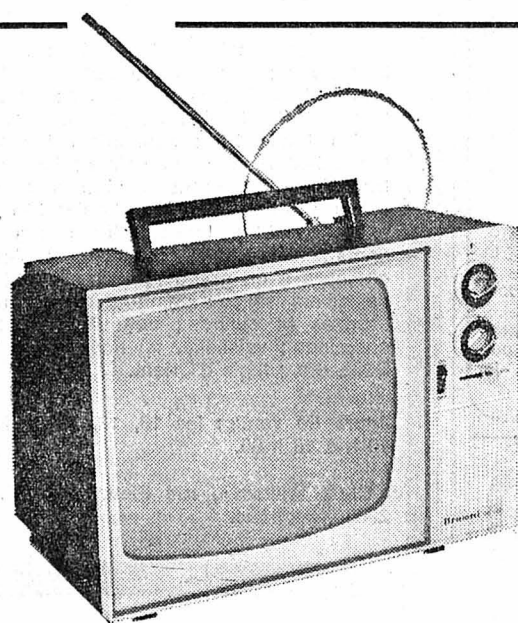

TV noir-blanc « TOSHIBA 12 TE »

1 norme, écran 31 cm, antenne UHF et VHF incorporée, fonctionne sur réseau ou batterie 12 V, câble de raccordement pour batterie incorporé

GARANTIE 1 ANNÉE

430.—

TV noir-blanc « BROWNI TELELUX »

1 norme, écran 31 cm, antenne UHF et VHF incorporée, fonctionne sur réseau ou batterie 12 V

GARANTIE 1 ANNÉE

360.—

Câble de raccordement pour batterie 8.—

Ces récepteurs portatifs peuvent être raccordés aux antennes privées ou collectives.

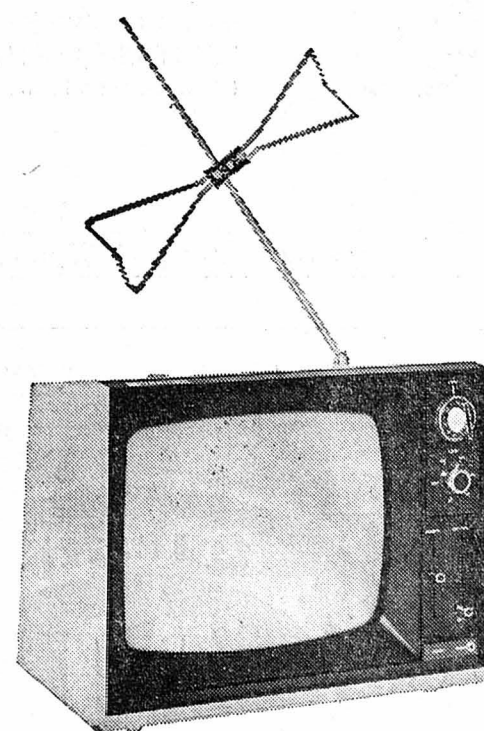

RÉCEPTEUR TV COULEUR « HITACHI CSP 685 »

système PAL, 1 norme, écran 43 cm, raccordement au réseau 220 V

GARANTIE 1 ANNÉE

1390.—

Marchés MIGROS

discount berthoud



LE BEAUJOLAIS nouveau est arrivé

Beaujolais-Villages - Primeur - a.c. 1972 **Fr. 5.60** la bouteille la bout. 7 dl

Côtes du Rhône	Appellation contrôlée	1971	Fr. 3.10
Mâcon	"	1971	> 3.80
Brouilly Château des Ravats	"	1970	> 5.80
Morgon	"	1971	> 5.80
Jullénas	"	1971	> 5.80
Saint-Amour	"	1971	> 6.-
Fleurie	"	1971	> 6.30
Châteauneuf-du-Pape	"	1970	> 6.30
Moulin-à-Vent	"	1971	> 7.-

MAGNUMS le magnum

Côtes du Rhône-Villages	Appellation contrôlée	1971	Fr. 7.50
Beaujolais-Villages	"	1971	> 11.-
Brouilly	"	1971	> 12.80
Jullénas	"	1971	> 13.80
Fendant			Fr. 4.50 la bout. 7 dl
Fendant Vin des Chanolnes		1971	> 5.-
Johannisberg Grand-Bouquet		1971	> 5.60
Fendant Pierrafeu		1971	> 5.60
Mâcon-Villages blanc a.c.		1971	> 4.80
Goron Beauvalais			> 5.-

Vendredi 15 décembre, ouvert de 9 h à 12 h, puis sans interruption de 14 h à 22 heures
Samedi, ouvert sans interruption de 7 h 30 à 18 heures
Mercredis 20 et 27 décembre, ouvert l'après-midi.

rue de la gare 7, corcelles

LUSTRIERIE MODERNE ET DE STYLE

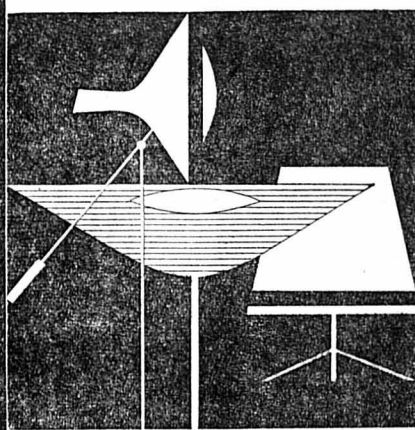

CLAUDE DUCOMMUN

ELECTRICITÉ - INGÉNIEUR EPZ
Orangerie 4 Tél. 25 28 00 Neuchâtel

EN PORCELAINES

nous avons un choix des meilleures marques.

- POUR UN SERVICE DE TABLE UN DÉJEUNER
- UN SERVICE A MOKA
- UN THÉ

nous sommes incomparables.



Jusqu'à Noël, ouvert également le lundi tout le jour.

stick
usage prolongé en vague sûr

100% de garantie

Le briquet à gaz sans problème

POUR FAIRE PLAISIR OFFRIR UN JOLI PARAPLUIE

ACHETÉ CHEZ

Savoie-Petitpierre s.a.

Seyon 1

NEUCHÂTEL

Mobilier de style neuf

à vendre, comprenant :
1 chambre à coucher Louis XV avec armoire 4 portes, 1 salle à manger Tudor, 8 pièces, 1 salon Louis XV. L'ensemble 9800 fr. Entreposage gratuit pendant 2 ans. Livraison franco domicile.

Jean Theurillat, Cressier.
Tél. (038) 47 12 73, aux heures des repas.

VOTRE GARAGE PRÉFABRIQUÉ

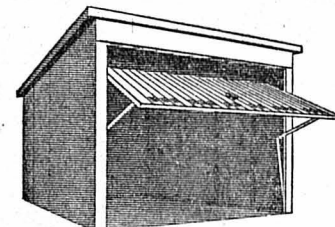

dès Fr. 1750.- 4 grandeurs. livraison et montage compris.

Ossature en tôle d'acier zinguée Porte basculante, parois et toit en plaques de ciment amianté, construction solide et soignée. Très pratique également pour tracteurs

Portes de garages

basculantes en acier, plastique ou bois, huit grandeurs et sur mesure. Prix avantageux Livraisons rapides

tous renseignements au (024) 2 61 73

ou envoyer aujourd'hui même ce coupon à l'adresse ci-dessous :

COUPON

Je désire recevoir sans engagement, votre documentation

Nom :

Prénom :

Adresse :

Localité :

ATELIERS DU NORD LEIMER + BEYELER
1401 YVERDON / SUISSE

NOUVEAU A PESEUX WERNER MARTIN & CE

ROGERE ROUFFIERE ORFÈVRE CRISTAUX

RUE ERNEST ROULET 5 CENTRE COMMERCIAL VOYERIA

AGENT OFFICIEL LONGINES PENDULES ET MONTRES ZENITH BOREL DOKA CYMA MONDIA

PRIX CHOC 1973 USA - CARS

Tous les modèles **GM FORD CHRYSLER** 1973

RAMPY SERVICES
1299 crans/vd
☎ 022 612491

Agence pour Lausanne Valais Neuchâtel

Garage Grancy SA Lausanne

16, Avenue César-Roux ☎ 021 204545

Reprise Crédit Leasing Service après-vente

Machines à laver

marques suisses, 100% automatiques, modèle 1972, neuves légèrement égratignées ou défranchies, avec ou sans fixation. A CÉDER A TRÈS TRÈS BAS PRIX. Avec garantie d'usine. Pose, installation et service après-vente assurés par nos techniciens, 2 machines avec monnayeur pour petit locatif, ainsi que quelques occasions révisées, à partir de 400 fr. Magic Gonzalez et Pahud, av. de la Harpe 21, tél. (021) 27 84 10.

COMMERCES

Pour raison d'âge, A VENDRE

CAFÉ-RESTAURANT-BAR

dans village fribourgeois. Joli appartement. Vaste parking. Prix avantageux. Tél. (037) 71 28 04.

A remettre, dans village à proximité de Neuchâtel,

bar à café

avec alcool. Affaire intéressante. Adresser offres écrites à BC 2995 au bureau du Journal.

L'annonce reflète vivant du marché

APPRENTISSAGES

Nous engageons

apprentie de bureau

de préférence ayant fréquenté l'école secondaire. Entrée immédiate ou à convenir.

Faire offres à Grand-Rue 4 - Tél. 25 17 12.

Williomenet & C^{ie} S.A.
ELECTRICITÉ TELEPHONES NEUCHÂTEL

DEMANDES À ACHETER

L'IMPRIMERIE CENTRALE, NEUCHÂTEL

achète **CHIFFONS**

toile et coton, dimensions minimales : 30 cm X 30 cm, propres, blancs et couleurs

FAN FAN FAN FAN FAN FAN FAN

Quatre cent vingt et un mille...

Tel est le nombre de lettres et de signes que contient un numéro normal de la FEUILLE D'AVIS DE NEUCHÂTEL. Une matière abondante et variée qui vous est offerte chaque jour pour VINGT CINQ CENTIMES seulement (abonnement à l'année).

Le four «thermolytic» auto-nettoyant!

Cuisinière confortable avec plaques automatiques, lampes témoins, horloge de couplage, four «thermolytic», grill, tournebroche à moteur, tiroir à ustensiles chauffable frs 1440.- Modèles avec four normal dès frs 440.-



En vente chez les concessionnaires

FAN

Annances en couleurs

Le détal habituel de remise des ordres de publicité n'est pas valable pour les annonces comportant de la couleur. Différents impératifs d'ordre technique devant être pris en considération dans des cas de ce genre, les ordres et le matériel d'impression correspondant doivent nous être remis 6 jours ouvrables avant la parution.

À VENDRE

pour fin de ball, stock d'un antiquaire de gré à gré.

Commode secrétaire Louis XV; secrétaire à abat-tant Boule; petit bureau dos-d'âne Louis XV; table ronde à rallonges Louis XV; séries de chaises Louis XIII, Louis-Philippe et gondole; grandes tables Louis XIII; semaines Louis XV; armoires Louis XIV rustique et peinte; fauteuils Louis XV et Napoléon III; grandes vitrines Louis XV; bibliothèques et commodes Louis XVI; guéridons et petits meubles Louis XIII; divers meubles espagnols; vaisseliers, meubles, tables et chaises; chambre à un grand lit 1900; meubles 1900; glaces de divers styles; peintures et gravures anciennes; bronzes et cuivres; pendules neuchâteloise et de cheminée; vaisselle, faïences, porcelaines, Meissen, Delft, etc.; tapis d'Orient.

Jours de vente : les 16, 18, 19 et 20 décembre de 10 h à 18 h 30.

« Chez William », rue Fleury 18, tél. (038) 25 28 89, 2000 Neuchâtel.

BOUCHERIES MIGROS

Bouilli les 100 g à partir de **1.-**

Rôti de veau les 100 g à partir de **1.70**

Haché mélangé (bœuf-porc-veau) les 100 g **1.10**

Brochettes les 100 g **1.40**

Dindes danoises **3.15**

surgelées, prêtes à cuire
pièces de 1 kg 500 à 6 kg 300 env.
le 1/2 kg

Plaisir et confort de la cuisine grâce à nos nouvelles

CUISINIÈRES électriques

Les derniers perfectionnements: cuisson automatique, four chariot, etc.

Modèle 3 plaques four vitré couvercle, tiroir, à partir de **358.-**

Modèle 4 plaques four vitré, couvercle, tiroir, à partir de **428.-**

Modèle gaz dès **258.-**

Visitez notre superbe exposition

Jeanneret & C^{ie} sa
Au Confort Ménager
Seyon 26-28-30 • Neuchâtel • Téléphone 24 57 77

RÉPUBLIQUE ET CANTON DE GENÈVE

POLICE GENEVOISE

Le Département de justice et police ouvre une inscription pour l'engagement de

Gendarmes

Etre de nationalité suisse.
Etre âgé de 27 ans au maximum lors de l'inscription.
Etre incorporé dans l'élite.
Avoir une bonne santé, mesurer 170 cm au minimum, sans chaussures.
Avoir une instruction générale suffisante.
L'horaire de travail comporte 2 jours de congé par semaine durant l'école.
Des facilités pour obtenir des appartements seront accordées.

Agentes de circulation

Etre de nationalité suisse.
Etre âgée de 19 ans et demi au minimum et de 27 ans au plus lors de l'inscription.
Avoir une bonne santé, mesurer 160 cm au minimum, sans chaussures.
Avoir une instruction générale suffisante.
L'horaire de travail comporte 2 jours de congé par semaine, des services extérieurs et des travaux de secrétariat, et sauf cas exceptionnels aucun service de nuit.

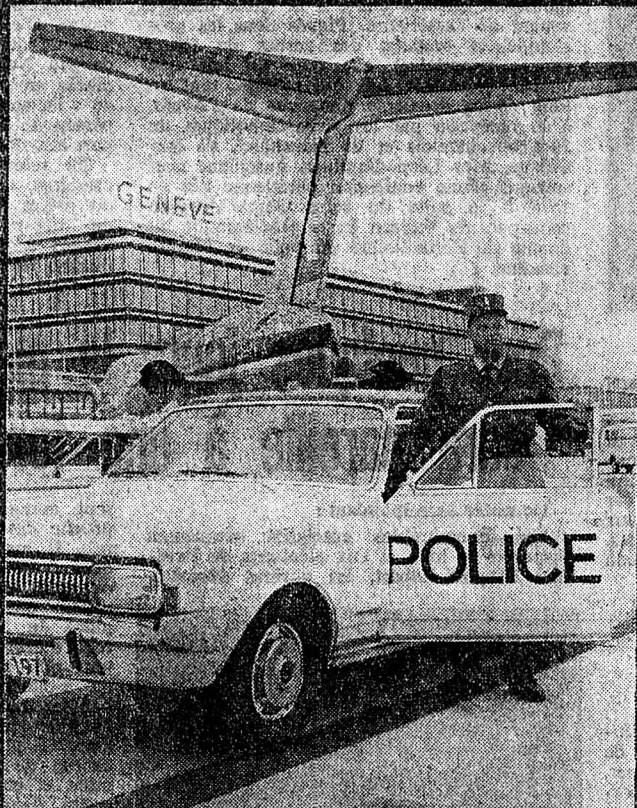

Inspecteurs de sûreté

Etre de nationalité suisse.
Etre âgé de 27 ans au maximum lors de l'inscription.
Etre incorporé dans l'élite.
Avoir une bonne santé.
Avoir une instruction générale suffisante (études secondaires souhaitées).
Parler couramment en plus du français, une autre langue au moins.
Avoir une bonne présentation.

Agentes de la brigade féminine

Etre de nationalité suisse.
Etre âgée de 27 ans au maximum lors de l'inscription.
Avoir une bonne santé.
Avoir une instruction générale suffisante (études secondaires souhaitées).
Parler couramment en plus du français, une autre langue au moins.
Avoir une bonne présentation.

Les candidat(e)s qui satisfont à toutes ces conditions subiront une visite médicale approfondie, ainsi que des examens d'admission (culture générale et préparation physique). Ils seront admis en cas de succès, à un cours de formation professionnelle d'au moins six mois.

Excellentes prestations sociales.

Une documentation illustrée ainsi que les renseignements relatifs au poste désiré peuvent être obtenus en nous retournant le coupon ci-contre ou en téléphonant au (022) 24 33 00.

Veillez me faire parvenir votre documentation illustrée concernant :

Gendarmes	Inspecteurs de sûreté
Agentes de la circulation	Agentes de la brigade féminine

Biffer ce qui ne convient pas.

Nom: _____ Prénom: _____
Adresse: _____
Lieu: _____

A découper et envoyer au :
CHEF DE LA POLICE
19, bd Carl-Vogt 1205 Genève

Les lettres manuscrites accompagnées du curriculum vitae, seront adressées au chef de la police, Hôtel de police, 19 bd Carl-Vogt jusqu'au 31 janvier 1973.

Le conseiller d'Etat chargé du Département de justice et police :

Henri SCHMITT

Cours de formation dès août 1973

BAR LE FIACRE, Peseux, cherche

SOMMELIÈRE

pour date à convenir.
Débutante acceptée.
Nourrie, logée.
Congé le dimanche.
Tél. 31 36 88.



Micromécanique S.A., Drazes 77,
2006 Neuchâtel
cherche

employé(e) de bureau

pour travaux variés (correspondance française et allemande si possible, facturation, etc.).
Bon salaire. Avantages sociaux.
Ambiance agréable.

Faire offres manuscrites ou téléphoner au (038) 31 25 75.

BUSSIGNY-PRÈS-LAUSANNE

La municipalité met au concours un poste

d'agent de police

Entrée en fonction à convenir.
Conditions : Incorporation dans l'armée, jouir d'une bonne instruction générale et d'une excellente santé, justifier d'une bonne conduite.

Avantages selon statuts du personnel.

Tous renseignements peuvent être obtenus auprès du commissaire de police, tél. (021) 89 07 71.

Les offres manuscrites, accompagnées d'un curriculum vitae, d'une photo récente, de certificats et références, seront adressées à M. le syndic, 1030 Bussigny-près-Lausanne, jusqu'au 15 janvier 1973.

On cherche

BONNE COIFFEUSE

Entrée à convenir.
Tél. 53 23 35.

Pour café agréable, on demande

JEUNE FILLE

comme aide de ménage ; sera formée au service.
Bon gain, nourrie, logée, congé chaque dimanche ; entrée début janvier 1973.

S'adresser :
Famille Ch. Mauron-Gross,
café-hôtel du Lac, 1400 Yverdon.
Tél. (024) 2 23 07.

Occupation accessoire sur mesure

SECURITAS S. A.

engage à NEUCHÂTEL et à la CHAUX-DE-FONDS, pour assurer des services de contrôle d'entrées et de caisse, des

gardes auxiliaires

et

jeunes dames

(travail en uniforme d'hôtesse).

Faire offres à :

SECURITAS S. A.

Rue du Tunnel 1

Case postale

1000 LAUSANNE 17

Tél. (021) 20 24 51

ou (038) 24 45 25



REPRÉSENTANT (E)

pour visiter les grands magasins de toute la Suisse romande et d'une partie des cantons de Berne, Bâle-Campagne, Bâle-Ville et Argovie.
Vous voyagez actuellement pour un article de marque et vous obtenez de bons résultats dans votre travail. Mais vous voulez gagner davantage, exploiter vos chances au maximum et travailler de façon indépendante.
Pour le 1er janvier 1973, nous cherchons un collaborateur ou une collaboratrice habile, moderne de goûts et d'esprit, capable d'argumenter avec persuasion.
Si vous avez un physique agréable, une bonne présentation et de l'assurance, vous êtes l'homme — ou la femme — que nous cherchons. Age idéal : 25 à 35 ans.
Nous avons une position dominante dans notre branche. nous sommes en pleine expansion, dynamiques et ouverts. Les articles de notre collection ont beaucoup de succès. Notre clientèle se compose exclusivement de dépositaires agréés.

Notre chiffre d'affaires est en constante progression :

1969 Fr.	80.000.—
1970 Fr.	300.000.—
1971 Fr.	640.000.—
1972 Fr.	1.300.000.—

dès

1973. A vous de jouer !

Nous vous offrons un gain au-dessus de la moyenne, commission, primes, frais de déplacement largement comptés, voiture neutre, de catégorie moyenne (vous pouvez l'utiliser pour votre usage personnel) ou indemnité kilométrique si vous avez votre propre véhicule. Mise au courant approfondie. Compensation de votre gratification de fin d'année.

Nous attendons votre offre détaillée. Discretion assurée.
Ecrire sous chiffres : 79-52247 Annonces Suisses S.A. «ASSA»,
Neugass-Passage 2, 3001 Berne.

Je cherche, pour le 1er janvier 1973 ou date à convenir.

menuisier en bâtiment ou bon machiniste

Faire offres sous chiffres Q 23447 à Publicitas, rue Neuve 48, 2501 Bienne.

Travail à domicile

ou en atelier, avec horaire libre.

Courtepointière ou couturière

connaissant la confection des rideaux est cherchée.

Tél. 25 34 69.

Technicum cantonal Bienne
Ecole technique supérieure ETS

Pour le 1er avril 1973, nous mettons le poste complet suivant au concours :

professeur pour les branches chimie et métallurgie

Nos exigences :

- Etudes complètes universitaires en chimie
- Bonne connaissance de l'allemand et du français en vue d'un enseignement bilingue
- Des expériences dans le domaine des matières non métalliques et dans les exercices de laboratoire sont désirées.

Le cahier des charges

contenant toutes les indications utiles relatives à l'activité et aux conditions d'engagement peut être demandé, par écrit, au secrétariat du Technicum cantonal, Source 21, 2500 Bienne.

Les offres de service

manuscrites, accompagnées d'un curriculum vitae et des pièces à l'appui, seront adressées, jusqu'au 18 décembre 1972, à la Direction du Technicum cantonal de Bienne.

TECHNICUM CANTONAL BIENNE

Le directeur :

C. Baour

Tout nouvel abonné à
FAN-L'EXPRESS
recevra le journal
GRATUITEMENT
jusqu'à fin décembre 1972

FAN
L'EXPRESS

BULLETIN D'ABONNEMENT

JE M'ABONNE DÈS CE JOUR

★ jusqu'à fin mars 1973 pour Fr. 21.—

★ jusqu'à fin juin 1973 pour Fr. 40.—

★ jusqu'à fin décembre 1973 pour Fr. 76.—

(* souligner ce qui convient)

Ne pas payer d'avance, nous vous enverrons une carte de versement.

Nom : _____

Prénom : _____

No et rue : _____

No postal : _____ Localité : _____

Signature : _____

Veillez retourner ce bulletin sous enveloppe non collée, affranchie de 10 centimes, à

FAN - L'EXPRESS
Service des abonnements 2001 NEUCHÂTEL

FAN FAN FAN FAN FAN

SATRAP

une grande marque

pour de petits prix.

Vous payez la qualité. Pas le nom.

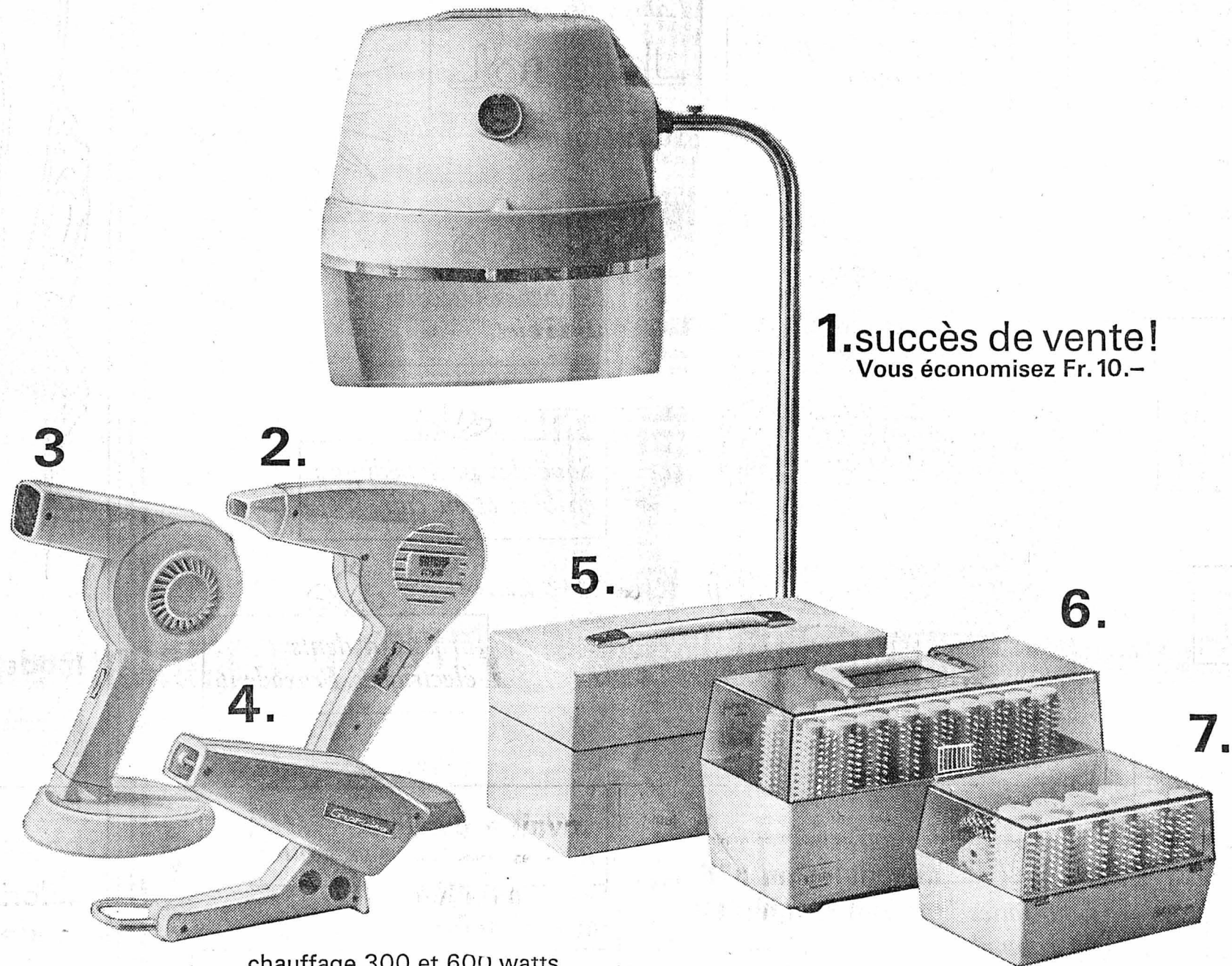

1. succès de vente!
Vous économisez Fr. 10.-

1. **58.-** avec timbres Coop
au lieu de 68.-
Vous économisez Fr. 10.-
SATRAP lady

Casque-séchoir en matière synthétique, pliable, avec poignée. Réglage de la température sans graduation. 500 watts.

2. **49.-** avec timbres Coop
SATRAP royal

Sèche-cheveux particulièrement efficace avec 2 degrés de

chauffage 300 et 600 watts. Dispositif de sécurité anti-surchauffe.

3. **32.-** avec timbres Coop
SATRAP boy

Sèche-cheveux robuste et silencieux qui a fait ses preuves. Couleurs: crème, bleu, vert. 320 watts.

4. **36.-** avec timbres Coop
SATRAP graziella

Sèche-cheveux très pratique:

on peut le tenir en main, le suspendre ou le poser. Avec tuyère à friser. 350 watts.

5. **98.-** avec timbres Coop
SATRAP duchesse

Coffret très élégant en similicuir noir ou blanc contenant 20 bigoudis chauffants de 3 grandeurs différentes. Coffret avec miroir intérieur. 350 watts. Lampe de contrôle de température incorporée.

6. **78.-** avec timbres Coop
SATRAP princesse

Les mêmes bigoudis chauffants sont également livrables dans un coffret transparent plus simple, donc plus avantageux.

7. **49.-** avec timbres Coop
SATRAP girl

11 bigoudis chauffants (3 différentes grandeurs) dans un joli coffret transparent. 160 watts.

Contrôlé par l'ASE 1 an de garantie Service SATRAP dans toute la Suisse Demandez le catalogue dans votre magasin Coop.



Tous les appareils avec déclaration de produit officielle du FSC, Fédération Suisse des consommateurs et du FPC, Fondation pour la protection des consommateurs.

Prix et qualité SATRAP - une exclusivité Coop

La Treille

timbres
coop
ou 5%
rabais

La Treille

Quel est le magasin ?

- qui présente une véritable **EXPOSITION** de cadeaux utiles à la santé
- qui offre un grand choix spécifique dans ce domaine
- qui dispose d'un personnel prêt à vous conseiller au mieux

C'est évidemment la

Pharmacie Armand

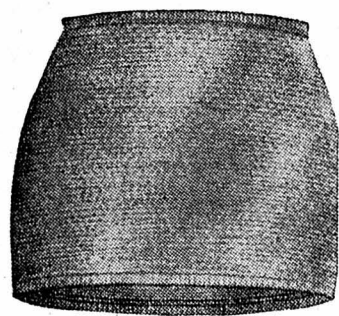

Genouillères
et ceintures
chauffantes

Pharmacies de poche
et pour auto

Lampe de quartz
Jelosol

(en exclusivité)

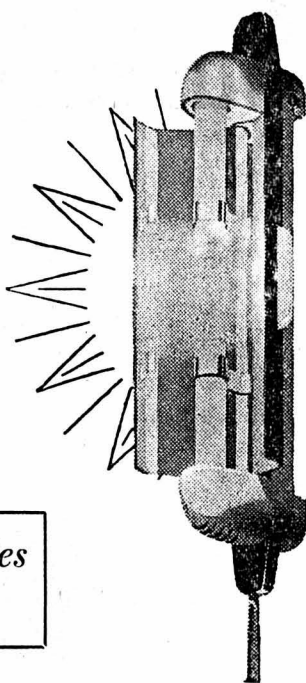

Lingerie antirhumatisme
pour dames et messieurs

Douches buccales
Broxojet

Grand choix
de bas et collants de soutien

Sandales orthopédiques
en bois et en cuir

Appareil
de massage Vibrosan

Brosses à dents
électriques Broxodent

Rasoir électrique
Walther Xave

Lunettes antireflet
pour la télévision et l'auto

Humidificateurs
et inhalateurs DeVilbiss

Bouillottes
en caoutchouc

Un éventail d'articles
pour bébé

Tapis de sûreté
pour baignoire



DeVILBISS ECONOMY (3 litres) Fr. 49.-

Actuellement
démonstration

Pharmacie **P** J. Armand

Parfumerie **P P** Hôpital 2

Parapharmacie **A** Neuchâtel

Cabine d'essayage
à disposition

TIMBRES-ESCOMPTE **SENI**

Un cadeau
pour «Lui»...

«Oxford»



moderne et confortable

chemise oxford, col BD,
poche de poitrine, patte de
boutonnage

coloris
mode

29⁸⁰

timbres coop ou 5 % rabais

ogp

La Cité

20 à 30 % rabais

sur certains articles
au **MAGASIN TABACS - CIGARES**
Grand-Rue 1, Neuchâtel

Les réparations de votre voiture
à des prix avantageux

et discutés d'avance, seront exécutées par le garage H. Comtesse. Parcs 40, Neuchâtel. Tél. 25 28 77.

CONFISERIE

Walder

CROIX-DU-MARCHÉ

L'artisan
du
chocolat

Notre
grand choix de

TRUFFES

PRALINES

et

PETITS FOURS

TEL: 25 20 49

Choisissez vos meubles dans le calme

au nouveau Centre de l'habitation LEIDI à Bevaix

EXPOSITION-VENTE

Ameublement, décoration, jardin, trousseau et agencement de cuisine

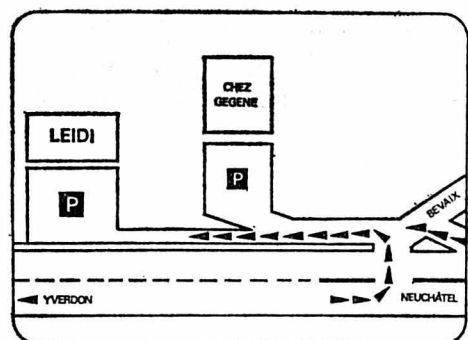

Bevaix : à 10 km de Neuchâtel
en direction d'Yverdon
Accès par le rest./dancing « Chez Gégène »
Parking gratuit 100 places

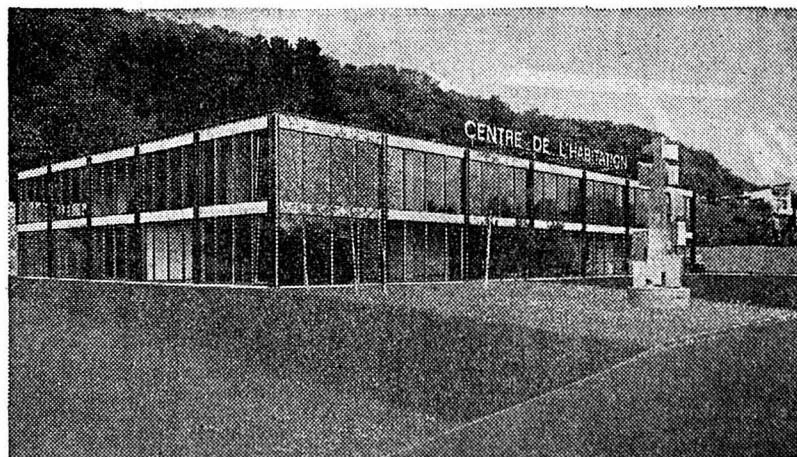

Heures d'ouverture
lundis, mercredis et jeudis jusqu'à 18 h. 30
mardis jusqu'à 21 h.
samedis de 8 h. à 17 h. sans interruption



Exposition-vente Bevaix
Centre de l'habitation
Tél. 038/46 18 28

Nos prix:

Manteau:	avant	maint.
Astrakan	fr. 2100.-	1500.-
Swakara	fr. 2900.-	1900.-
Vison horiz.	fr. 4900.-	3900.-
Vison vertic.	fr. 3700.-	2900.-
Pattes de vison	fr. 2850.-	2200.-
Flanc de vison	fr. 1980.-	1480.-
Rat musqué	fr. 2800.-	2300.-
Poulain	fr. 1980.-	1300.-
Agneau loutré	fr. 980.-	680.-
Jaquette:		
Pattes d'astrakan	fr. 680.-	480.-
Chapeau:		
Vison SAGA	fr. 390.-	290.-

VENTE PARTIELLE

Légal, autorisée du
13 NOV. 72 - 12 JAN. 73
Jeudi vente du soir



Pour cause de déménagement à la rue de la Gare 39, nous liquidons une grande partie de nos fourrures de qualité à des prix avantageux.

Sauter Birchler

Rue de la Gare 54 2500 Bienne ☎ 032 23936

La qualité chez le fourreur

GARAGE
E
LITE

E. KNECHT

Fbg du Lac 29-31
Tél. (038) 25 05 61

SERVICE ET
RÉPARATIONS
TOUTES
MARQUES

Alfa Romeo

Boutique

new store

Rue des Moulins 7 Neuchâtel

Mode masculine et féminine
spécialisée dans le vrai
pull shetland



LA SOLUTION DE L'AVENIR «REGAFLEX»

RÉFECTION DES CHEMINÉES

par chemisage intérieur, sans joints, avec tube flexible en acier chrome-nickel. Introduction facile par le haut de la cheminée, sans ouverture intermédiaire. Garantie de longue durée. Devis gratuit et sans engagement.

AGENCE EXCLUSIVE POUR LA SUISSE ROMANDE

Bureau technique A. BASTIAN, 1032 Romanel, tél. (021) 35 01 94.



Si l'on visite une bijouterie c'est en général parce qu'on a l'intention de faire un cadeau d'élégance et de distinction. A la mesure de cette intention on s'attend à une atmosphère chaude et confortable, à se sentir à l'aise dans un intérieur soigné. Le tapis moelleux, le bois précieux, le cristal et l'aluminium, l'éclairage étincelant, les sièges confortables... autant d'éléments qui viennent souligner le prestige d'un large choix.

Devant cette riche collection, on appréciera que son embarras soit soulagé par un conseil d'expert. Et pour couronner cette joute difficile on sortira volontiers avec un paquet soigné et extériorisant clairement toute la richesse de son cadeau.

Tout cela, vous pouvez l'apprécier chez nous, à la rue St-Honoré 3.

Une visite vous en convaincra.

ORFÈVRE

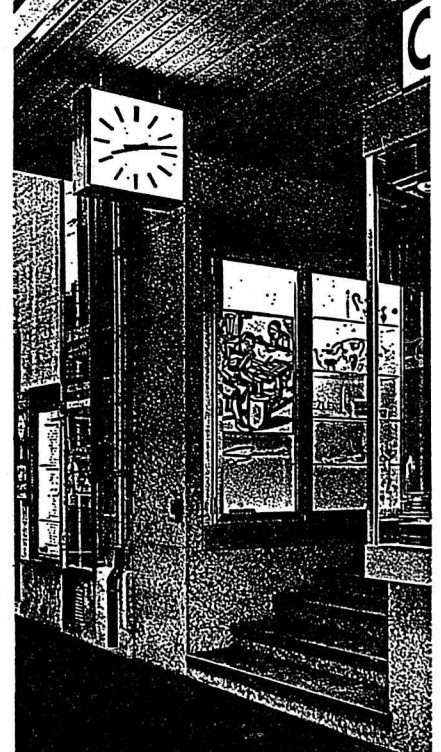

Sausant

HORLOGER-BIJOUTIER-ORFÈVRE
RUE ST HONORÉ 3
NEUCHÂTEL

COPO
-OIO

Portes-Rouges

DISCOUNT

Grand choix de vins

COPO
-OIO

Serrières

à des prix exceptionnels

VINS SUISSES ROUGES ET BLANCS

de qualité

NEUCHÂTEL - VAUD - VALAIS - TESSIN

FRANCE

Appellations contrôlées

bouteille 7,2 dl

Rosé d'Anjou cuvée prestige

3.50

BOURGOGNE

Appellations contrôlées

bouteilles 7 dl

Mâcon blanc 1970

Château de Péronne

4.90

Beaujolais-Villages 1970

de Jean Chagny, Château du Châtelard en Beaujolais

4.40

Brouilly Bourgogne 1971

Jean Chagny

5.-

Fleurie 1970

de Jean Chagny

5.80

Chiroubles 1971

cru exceptionnel sélectionné à la cave de S. Petit à Chiroubles

6.20

Côte de Beaune Villages 1969

Domaine Paul Fellot à Savigny-les-Beaune

6.60

Château Moulin-à-vent 1970

Grand vin de Bourgogne de Bloud-Damoy, propriétaire

6.90

Mercurey 1969

Grand vin de Bourgogne de P. Fellot à Savigny-les-Beaune

7.40

bouteille 7 dl

Santeney-Gravières 1969

Grand vin de Bourgogne Tête de cuvée. Domaine P. Fellot

8.50

Chambolle-Musigny 1969

Grand vin de Bourgogne

10.95

Aloxe-Corton 1970

Grand vin de France, Les Chaillots Domaine Louis Latour

10.90

Gevrey-Chambertin 1969

Fleuron de Bourgogne

10.90

BORDEAUX

Appellations contrôlées

bouteille 7,5 dl

Saint-Emilion 1967

Grand vin de Bordeaux de Cruse & Fils, à Bordeaux

5.90

Château Laujac 1969

Appellation Médoc contrôlée Grand vin de Bordeaux

7.90

VALLÉE DU RHÔNE

Appellations contrôlées

bouteille 7 dl

Côtes-du-Rhône 1971

mise en bouteille dans la région de production

3.90

Château-Neuf-du-Pape 1970

de L. Bernard, à Château-Neuf-du-Pape

5.90

GRAND VIN DE BORDEAUX BLANC

bouteille 7,5 dl

Cadillac 1969

appellation 1^{res} côtes de Bordeaux contrôlée, Cruse & Fils, à Bordeaux

4.20

Le vrai champagne brut

bouteille 7 dl

Blanc de Blanc

d'André Logeart

18.60

BIENNE - BIENNE - BIENNE - BIENNE - BIENNE - BIENNE - BIENNE

DERNIÈRE SÉANCE DU LÉGISLATIF BIENNOIS
NOMBREUX CRÉDITS ET VENTES DE TERRAINS ACCEPTÉS

De notre rédaction biennoise : Pour ne pas faillir à la tradition, la dernière séance du parlement biennois...

Les deux parcelles de terrain à bâtir Nos 7729 et 7730 à des propriétaires fonciers privés...

ordinaires et 150.000 fr. pour le paiement du 13ème mois aux bénéficiaires des prestations cantonales spéciales.

83.000 FR. POUR UN FILM

Le conseil de ville devait se prononcer sur l'octroi d'un crédit de 83.000 fr. pour le film «Bienne, chronique d'une ville moyenne de Suisse»...

Il semble que les personnes atteintes de surdité, grâce au soutien financier de l'assurance-invalidité, sont toujours plus nombreuses à se procurer des appareils amplificateurs portatifs discrets...

Enfin M. W. Bieri développe son intervention relative à la pollution des nappes phréatiques dans le Seeland.

MERCI A JEAN-ROLAND GRAF

Le maire remercia M. Jean-Roland Graf pour tout le travail qu'il a accompli durant son stage au Conseil municipal.

CESSIONS DE TERRAINS ACHATS ET LOTISSEMENTS

La commune cède à l'Etat, sur sa parcelle No 216 sise au Marais de Boujean, le terrain nécessaire à la construction de l'autoroute T 6...

Ouverture d'une école préparant aux professions paramédicales

Hier en fin de matinée, au Palais des Congrès, M. Jean Roland Graf, directeur des écoles, sœur Minna Spring, directrice de l'école d'infirmières...

Il ressort de cette conférence que ce cours s'ouvrira ce printemps à Bienne dans les locaux de l'école de formation féminine (Palais des Congrès).

Demande de témoins après un accident

Mercredi vers 6 h 40, un piéton qui traversait la chaussée, route d'Orpund, à la hauteur de l'immeuble No 2...

NIDAU

Le maire s'en va

Le Conseil de ville de Nidau, au cours de sa séance de jeudi soir a pris congé de son maire, M. Otto Wenger...

PLAGNE

Dîner «judiciaire»

(sp) Les membres du Tribunal du district de Courtenay se sont retrouvés à Plagne pour leur traditionnel dîner de fin d'année.

JURA - JURA

MOUTIER

Vers une unification des tarifs hospitaliers dans le Jura

(c) Lors de l'assemblée des délégués de l'hôpital de district de Moutier présidée par M. Marcel Wahli, le budget 1973 a été accepté.

Roger Tissot expose à la Galerie 31

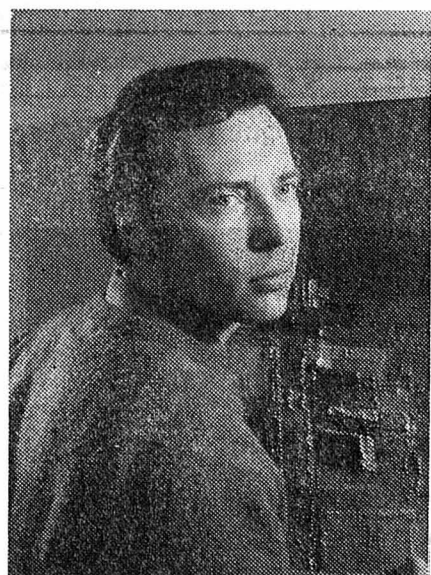

Pour quelques jours encore, le peintre Roger Tissot expose à la galerie 31, D'origine neuchâteloise, mais né à Moutier en 1939, Roger Tissot est un autodidacte.

Assemblée des délégués de l'hôpital

Quarante-huit délégués des communes du district de Moutier ont assisté à l'assemblée des délégués de l'hôpital, présidée par M. Marcel Wahli.

SAIGNELEGIER

Courses de traîneaux tirés par des chiens polaires

Les 6 et 7 janvier prochains, une compétition originale aura lieu aux Franches-Montagnes. Il s'agit d'une course de traîneaux tirés par des chiens polaires.

DELEMONT

Condamnation après un accident mortel

En septembre dernier, deux jeunes gens de Courroux, une sommière âgée de 20 ans et un jeune homme de 21 ans, allaient faire un petit parcours en voiture à proximité du village.

RONDCHATEL

Des poissons périment

Hier matin, on a retiré une certaine quantité de truites qui avaient péri dans la Suze à Rondchâtel. Une enquête est en cours.

L'ADJ contre l'implantation d'une station d'épuration dans les gorges de Moutier

Le comité central de l'Association pour la défense des intérêts du Jura, réuni mercredi sous la présidence de M. René Steiner, a lancé un appel aux communes intéressées pour leur demander de ne pas renier l'implantation de leur station d'épuration des eaux dans le portique sud des gorges de Moutier à la hauteur de la scierie Steull.

Informations horlogères

POUR PERCER ET COMPTER LES PIERRES D'HORLOGERIE

Un industriel delémontain a mis au point une machine automatique révolutionnaire

Nous connaissons quelques inventeurs qui, sortis tout à coup de l'anonymat en raison d'une haute distinction reçue à quelque exposition, y sont rentrés bientôt après, entraînant avec eux dans l'oubli l'invention qui les en avait tirés.

pièces d'horlogerie ne cesse d'augmenter. Il en fallait en Suisse 600 millions, dont plus de la moitié sont percées à l'étranger.

Informations horlogères

économie qui rend possible l'amortissement sur un temps très court.

EXTRAORDINAIRE INTERET

L'apparition de ce nouvel appareil au Salon des inventeurs de Genève a suscité dans les milieux horlogers un extraordinaire intérêt.

... ENFIN LES VISITER

Mais l'inventeur delémontain n'est pas encore au terme du programme qu'il s'était fixé. Au cours de la visite que nous avons faite dans son usine, M. Vacchelli a en effet soulevé discrètement la housse d'une machine.

COMPTER LES PIERRES D'HORLOGERIE...

M. Vacchelli n'est pas de ces chefs d'industrie qui s'en tiennent, faute de mieux, aux procédés utilisés depuis toujours. D'abord à la tête d'un atelier de bonneterie, il ne tarda pas à abandonner cette spécialité pour se consacrer au perçage de la pierre d'horlogerie.

... PUIS LES PERCER...

Mais tout n'était pas résolu pour autant. Restait le perçage de la pierre d'horlogerie, réalisé jusqu'à présent selon un procédé mécanique et manuel datant d'un autre âge.

Nette augmentation des exportations françaises de montres

Le centre d'information de la montre a indiqué qu'au cours du premier semestre de 1972, les exportations françaises de mouvements d'horlogerie terminés et de pièces détachées, vers les pays étrangers autres que ceux de la zone franc, se sont élevées à 157 millions de francs contre 131 millions pour les six premiers mois de 1971.

La République fédérale allemande est le principal client de la France: pendant le premier semestre, elle a acheté près de 600.000 modèles représentant un chiffre d'affaire de 11,3 millions de francs français.



L'inventeur et sa nouvelle machine.

(Avipress - Bévi)

BILLET BIENNOIS Lapalissade. Il vaut parfois la peine d'aller faire un tour dans un hypermarché — je ne nommerai pas celui auquel je pense, mais vous le connaissez —, ne serait-ce que pour voir la tête de certains clients.

Autres informations biennoises en page 33. FRIBOURG GARE DE FLAMATT: ENCORE DES SABOTAGES. Des dégâts ont été causés, une nouvelle fois, en gare de Flamatt, sur la ligne Berne-Lausanne.

Autres informations biennoises en page 33

FRIBOURG

GARE DE FLAMATT: ENCORE DES SABOTAGES

Des dégâts ont été causés, une nouvelle fois, en gare de Flamatt, sur la ligne Berne-Lausanne. La catastrophe a été évitée, par chance, mais un déraillement ou une collision auraient fort bien pu se produire.

Encore «l'affaire Morger»

Considérant que, durant la dernière session, le Grand conseil a, une fois de plus et pendant une heure et demie, eu à s'occuper d'une affaire que tout un chacun connaît sans pour autant en posséder toutes les clés qui permettraient enfin d'y trouver un éclaircissement définitif, le député Roland Kolly, de Marly, a posé à l'adresse du Conseil d'Etat une question écrite au sujet de «l'affaire Morger», affaire dont il donne une interprétation semblable à celle de M. Joseph Morger.

Pont de Broc: dons pour la reconstruction

Au cours d'une séance extraordinaire, M. Gérard Gremaud, fondé de pouvoir de la banque «UBS», a remis hier un chèque de 10.000 fr. en faveur de la restauration du pont de Broc, dont les travaux sont actuellement en cours d'exécution.

Un camion-remorque se renverse à Auboranges

Hier, vers 9 h, à l'entrée de la localité d'Auboranges (Glâne), un conducteur de poids-lourd du Brassus a perdu le contrôle de son camion-remorque, à cause des conditions atmosphériques très mauvaises. Le véhicule escalada le talus et se renversa sur le flanc gauche, occupant en oblique toute la largeur de la route. Le conducteur fut légèrement blessé. Les dégâts se montent à 25.000 francs.

ROSSO ANTICO

A l'heure de l'apéro
... goûtez une délicieuse
boisson frappée
tout en vous délassant.

ROSSO ANTICO
bouquet fruité au mélange
judicieux de raisins gorgés
de soleil et d'herbes aromatiques,
soigneusement choisis.
naturel — fruité — exquis

discount berthoud

	Prix de vente habituel	Notre prix
Gloria laque	7.90	4.30
Gloria shampoing	3.40	2.-
Sham-tu chic laque	7.50	3.80
Shampoing FS	3.50	1.75
Nivéa 140 g	3.80	2.20
Atrix	3.30	2.-
Lux savon 4 x 100 g	4.—	2.30
Close-up	4.30	2.30
Pepsodent	3.95	2.05
Signal 2	3.20	1.70
Dixan 4715 g	22.90	14.90
Omo 3100 g	14.60	9.90
Génie 915 g	5.80	3.20
Protector 800 g	3.60	2.35
Axion anticalcaire	3.15	1.85
Flup	8.60	5.40
Dish-Lav	3.40	2.10
Wega wi-wa x	5.40	3.80
Wega Nof	4.50	3.40
Wega Clu	3.90	2.90
Aso spray vitre claire	3.20	1.90

Vendredi 15 décembre, ouvert de 9 h à 12 h, puis sans interruption de 14 h à 22 heures.
Samedi, ouvert sans interruption de 7 h 30 à 16 heures.
Mercredi 20 et 27 décembre, ouvert l'après-midi.

rue de la gare 7, corcelles

LA BOÎTE AUX CADEAUX

159.-

SCHILD TUCH AG

Un cadeau qui fera plaisir des années. Une jolie veste classique en tricot avec le devant en daim.
Fr. 159.-

Un bon tuyau...

... qui vous rapportera une somme coquette.

Le prix de l'élégante et sportive Sunbeam 1250 a toujours été très avantageux. Si, chez de nombreux concurrents, les prix ont subi une «remarquable» ascension, celui de la Sunbeam 1250 est (encore) stationnaire: pour Fr. 8250.— seulement, il semble

difficile de trouver une voiture comparable.

Toutefois, il n'y a pas de temps à perdre... si vous voulez empocher la différence. Votre plus proche agent Chrysler-Simca-Sunbeam vous réserve, en prime, une agréable surprise.



Sunbeam 1250
52 CV/DIN, 1248 cm³, coffre géant, double circuit de freinage assisté, sièges indépendants à l'avant, large banquette à l'arrière, dispositif de sécurité-enfants.

Chrysler fabrique des voitures, sur lesquelles on peut compter.



Concessionnaires : Neuchâtel : A. Waldherr, tél. (038) 24 19 55. Neuchâtel-Peseux : Garage de la Côte S. A., tél. (038) 31 23 85. Delémont : Garage Moderne, Emil Frey S. A., tél. (066) 22 49 31. Fleurier : C. Hotz, tél. (038) 61 29 22. Le Landeron : J.-B. Ritter, tél. (038) 51 23 24. Malleray : G. Brancucci, tél. (032) 92 17 61. Belprahon : Burri Frères, tél. (032) 93 38 88. Courrendlin : W. Flury, tél. (066) 35 53 30. Fontaines : E. Benoit, tél. (038) 53 16 13. Le Locle : A. Privet, tél. (039) 51 59 33. Les Verrières : A. Haldi, tél. (038) 66 13 53.



Sunbeam 1250
Dès Fr. 8'250.-

MULTIHOTELS-CLUB ? un nouvel univers...



EXEMPLES DE PRIX:

A MONTANA

APP. 2 LITS
1 SEM. A NOËL Fr. 3.050.-
APP. 2 LITS
1 SEM. EN JUILLET Fr. 1.800.-

EN GRÈCE

APP. 5 LITS
1 SEM. EN JUILLET Fr. 8.800.-
APP. 5 LITS
1 SEM. EN OCTOBRE Fr. 7.150.-

A CRANS

APP. 5 LITS
1 SEM. EN FÉVRIER Fr. 8.250.-
APP. 5 LITS
1 SEM. EN AOUT Fr. 6.800.-

EN SARDAIGNE

APP. 4 LITS
1 SEM. EN JUIN Fr. 9.200.-
APP. 4 LITS
1 SEM. EN SEPT. Fr. 6.135.-

CONDITIONS DE SOUSCRIPTION:

INTÉGRALE, sous
déduction de 4%

FRACTIONNÉE en 4 tranches
de 25% sur 10 mois

ÉCHELONNÉE sur 24 mois,
avec acompte de 20% à l'adhésion

1. MULTIHOTELS-CLUB? une garantie vacances d'un siècle et vous pourrez choisir:

votre résidence hôtelière (Suisse-Sardaigne-Grèce),
votre appartement (de 2 à 6 lits),
la date de vos vacances (période d'une semaine).

2. MULTIHOTELS-CLUB? une formule économique

un siècle de vacances pour le prix d'un séjour à l'hôtel.
des prix club pour tous les services hôteliers.

3. MULTIHOTELS-CLUB? un service hôtelier

entretien des appartements et changement du linge bi-hebdomadaire.
restaurants, bars, piscines, mini-market, boutiques, salons.

4. MULTIHOTELS-CLUB? une bourse d'échanges

vous permettant de changer de résidences et de prendre vos vacances à une autre date.

5. MULTIHOTELS-CLUB? un service location

si une année vous ne désirez pas bénéficier de votre garantie vacances, MULTIHOTELS-GÉRANCES prendra soin de louer l'appartement qui vous est réservé et vous recevrez le produit de cette location.

6. MULTIHOTELS-CLUB? la liberté

une garantie vacances dont vous n'êtes pas prisonnier. Vous pouvez y renoncer en tout temps, MULTIHOTELS-GÉRANCES se chargera de vous chercher un remplaçant.

7. MULTIHOTELS-CLUB? des résidences hôtelières dans des sites renommés

EN GRÈCE à Kavouri (22 km d'Athènes), au bord de la mer.

EN SARDAIGNE, au cœur de la «COSTA SMERALDA», sur la plage et à 200 m du golf.

A CRANS-SUR-SIERRE, en bordure du golf.

A MONTANA, surplombant la Vallée du Rhône.

A MONTREUX, directement au bord du lac.

A L'ILE DE CRÈTE (en GRÈCE), à 14 km du Palais de Knossos, directement au bord de la mer.



RENSEIGNEMENTS 24 heures sur 24: MULTIHOTELS SUISSE
renvoyez-nous ce coupon réponse :

ou bien appelez :

Je désire recevoir la documentation
sur les activités de MULTIHOTELS-CLUB

NOM _____ FAN

PRÉNOM _____ VILLE _____

RUE _____

N° POSTAL _____ TÉL. _____

A GENÈVE
Pierre Sublet
et ses collaborateurs,
8, rue Eynard. Tél. 21.68.33
et MULTIHOTELS-GÉRANCES S.A.,
12, rue Ami-Lullin. Tél. 36.03.30

A ZÜRICH
Georges Helm et Pierre Blatter
et leurs collaborateurs
Schipfe 2. Tél. 01/27.00.52

A LAUSANNE
Marie-Jeanne Fantotti
Mercurio-Voyages,
19, bd de Grancy. Tél. 021/27.49.27

A NEUCHÂTEL
Gino Gerosa
et ses collaborateurs,
place Numa-Droz 12. Tél. 038/24.22.44

A MONTREUX
Roland Piccard
et ses collaborateurs,
86, Grand-Rue
Tél. 021/62.20.33

A BALE
Christine Stüklin
et ses collaborateurs,
Bruderholzstrasse 12
Tél. 061/34.85.46

A LUGANO
Flavio Bustelli
et ses collaborateurs,
Via Bossi 4. Tél. 091/3.37.45

A BELLINZONE
Carlo Pezzino
et ses collaborateurs,
Casa Scamara 6596 Gordola.
Tél. 091/8.57.85

A PARIS
MULTIHOTELS-FRANCE S. à r.l.
11-11 bis, rue Christophe-Colomb, Paris 8
Tél. 359.02.66

A MILAN
MULTIHOTELS-ITALIA S. à r.l.
Via Mazzini 12, Milan
Tél. 80.71.67

A STUTTGART
MULTIHOTELS-DEUTSCHLAND
Obere Paulusstrasse 57, Stuttgart
Tél. 65.55.78

A ATHÈNES
MULTIHOTELS-HELLAS S. à r.l.
Rue Loukianou 6, Athènes
Tél. 737.7.11

Le dans le

SKI JURA

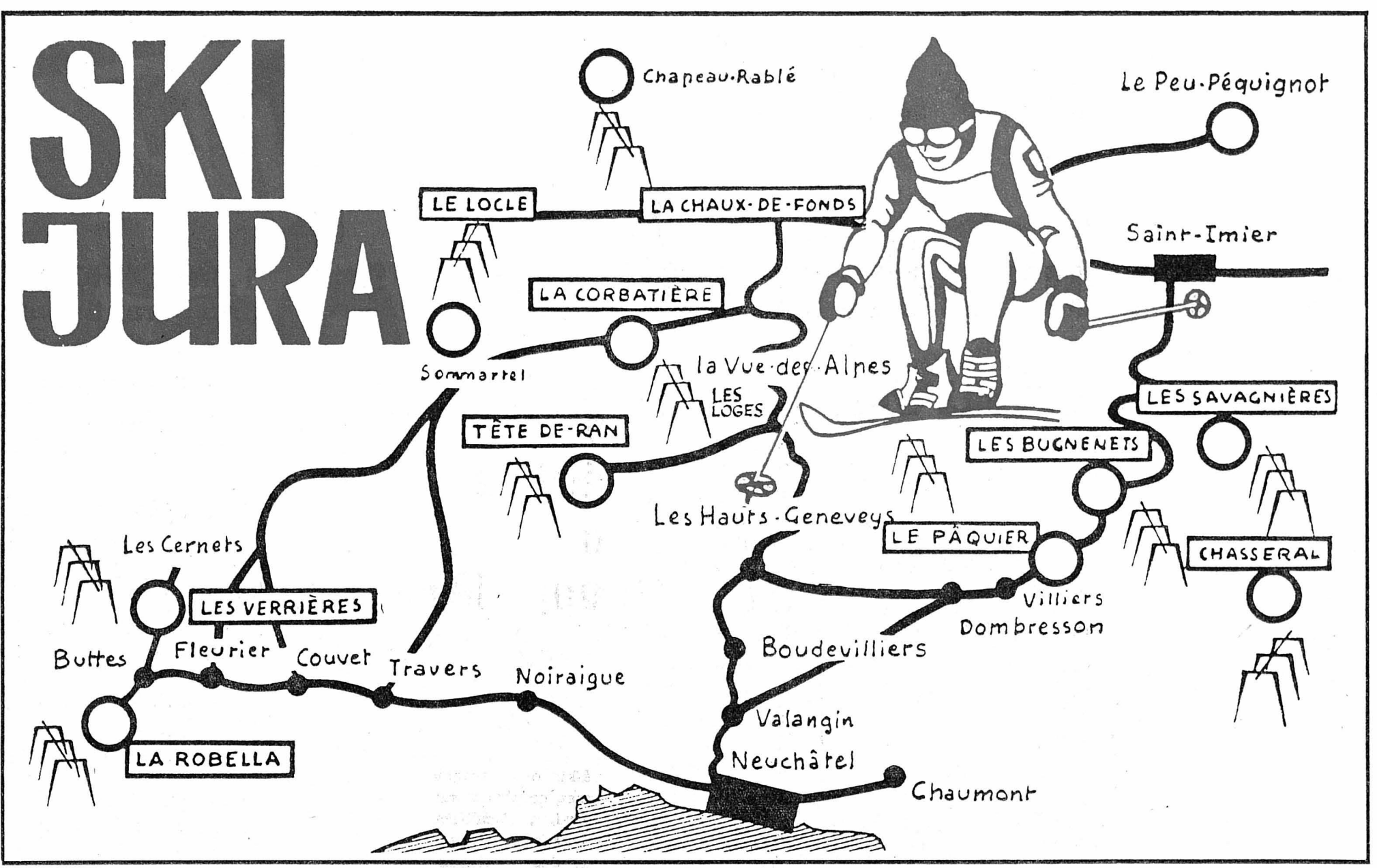

**Tout pour le sport
habillement
chaussures
skis**

Souliers à boucles pour enfants dès Fr. 74.80
 Equipement de ski de fond dès Fr. 139.—

Grand choix de skis
 KNEISSL - HEAD - KAESTLE
 ATTENHOFER - PERSENICO
 ROSSIGNOL

Schmutz Sports

Grand-Rue 25
 Tél. (038) 61 19 45 - FLEURIER

Joie de découvrir des paysages inédits

A mesure que l'activité humaine est plus agitée, la circulation urbaine plus trépidante, le bruit et la pollution de l'air plus intenses, la nécessité du délassement dans une nature agréable et tranquille, devient plus évidente.

Chacun s'accorde à reconnaître que la marche en pleine nature est une activité régénératrice. Et à la satisfaction de respirer un air pur s'ajoute la joie de découvrir des paysages et des sites inédits.

Depuis quelques années, la nature hivernale du Jura suisse s'est ouverte à une forme de tourisme de détente, la marche à ski. La région du Jura suisse s'étend approximativement de Bâle à Genève, mais c'est surtout sur les hauts plateaux neuchâtelois et des Franches-Montagnes que les amateurs, toujours plus nombreux, de randonnées hivernales trouvent les conditions idéales : climat rude mais sec, altitude moyenne (1000 mètres), excellente durée d'ensoleillement, terrain varié sans être difficile, tout en collines et en vallonnements.

Dans les pâturages boisés du Haut-Jura, où brille souvent un soleil éclatant, au-dessus des brouillards de la plaine, la nature se présente dans un décor féérique. Et dans le calme et la solitude des grands espaces blancs ou au fil des pistes qui sillonnent de merveilleux paysages, le marcheur à ski retrouve un équilibre psychique et physique indispensable, découvre des joies simples mais salutaires.

La pratique du ski de randonnée ne demande pas un matériel et un équipement coûteux. D'ailleurs, en maints endroits, le matériel (skis, bâtons, souliers) peut être loué à des conditions très favorables. Une autre raison de l'engouement pour le ski de randonnée est le fait que ce sport n'est nullement limité par l'âge et la forme physique. Les skis étroits utilisés ne posent pas de problèmes aux débutants.

Il ne faudrait toutefois pas en déduire que seuls les débutants, les tout jeunes enfants et les personnes âgées s'adonnent au ski de tourisme. De nombreux skieurs expérimentés délaissent les

pistes de descente encombrées et parfois dangereuses, pour pratiquer le ski de randonnée.

Depuis deux années, des animateurs bénévoles ont tracé et aménagé des pistes balisées formant un réseau très varié dans les plus beaux paysages jurassiens. Dans les Franches-Montagnes, une piste nordique relie Les Breuleux à La Ferrière. Aux portes de la ville de La Chaux-de-Fonds, dans le Jura neuchâtelois, des itinéraires de différentes longueurs sont tracés et régulièrement entretenus.

A Tête-de-Ran, aux Cernets et à Chaumont (lieux situés également dans le canton de Neuchâtel) se sont ouvertes des écoles où chacun peut acquérir, en quelques heures, les rudiments de la technique. Il existe même maintenant des pistes éclairées pour le ski de randonnée.

Ainsi, le Jura, en s'ouvrant au ski de tourisme, fait découvrir de nouvelles possibilités hivernales, qui s'ajoutent à l'intérêt de ses champs de neige traditionnels et de ses nombreuses installations de remontée mécanique.

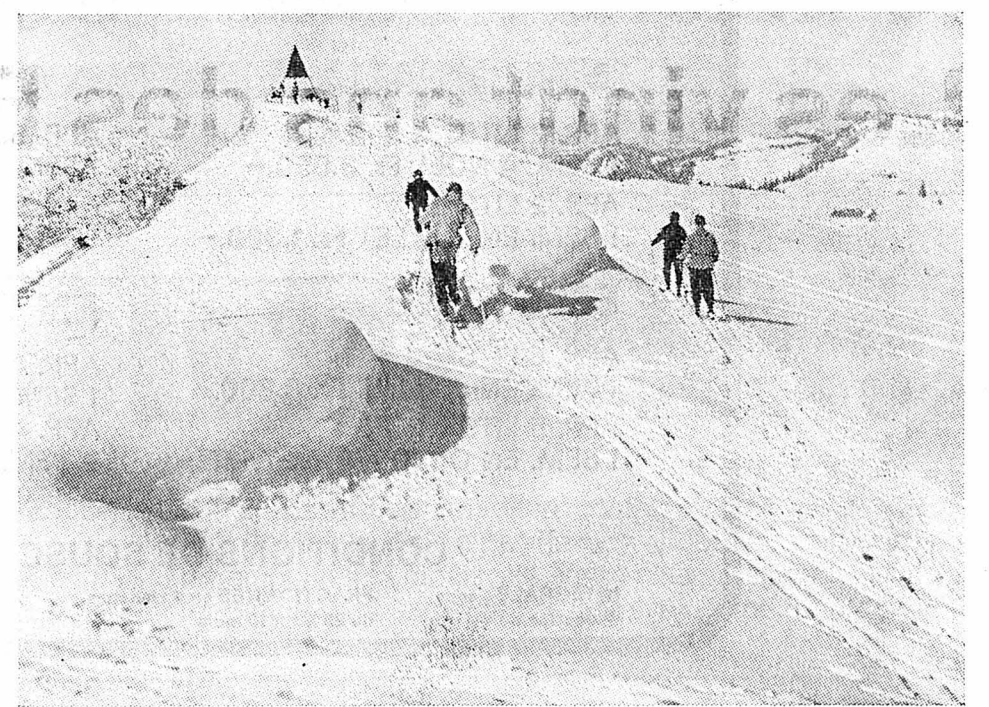

Le Mont-Racine

LA PERLE DU HAUT JURA NEUCHÂTELOIS

Alt. 1425 m

TÉLÉSKI DE LA BOSSE
 (Piste illuminée de 19 h. 30 à 22 h., excepté dimanche et lundi)

HOTEL TETE-DE-RAN

Avec son tarif unique :
1 libre-parcours journalier en semaine Fr. 2.- sam. ou dim., Fr. 4.-

SKI ALPIN SKI DE FOND SKI-BOB

Leçons, location et vente de matériel sur place — Garderie d'enfants à skis les samedis et dimanches

Self-service dimanche à midi et jours fériés
 Assiettes chaudes à Fr. 5.—
 La brasserie : service sur assiettes
 Assiettes chaudes et froides à partir de Fr. 4.—, service compris
 La pâtisserie : ses diners d'affaires et soupers aux chandelles
 Le bar-carnotzet et salles pour sociétés
 Grande terrasse : belvédère des Alpes
 Dortoirs modernes avec douches
 Chambres plein sud, tout confort — Places de parc

G. Azzopard, directeur Tél. (038) 53 33 23

SKIS

Grand choix - Stock

chez le spécialiste

Cuche Sports

DOMBRESSON

LA PARTIE PUBLICITAIRE DE CES PAGES A ÉTÉ RÉALISÉE PAR

ANNONCES SUISSES S.A.
 2001 Neuchâtel
 Tél. (038) 244000

ASSA

Les directeurs du

CENTRE DE SKI VUE-DES-ALPES

Jean-Pierre et Daniel Besson

vous proposent :

- 4 remontées mécaniques (2500 personnes à l'heure)
- 1 patinoire
- 1 stade de slalom
- Pistes éclairées
- Ecole de ski 10 instructeurs patentés, 20 moniteurs
- Organisation de compétitions pour clubs et sociétés. Prix forfaitaires.
- Prix forfaitaires spéciaux pour écoles (enfants en âge de scolarité obligatoire) 4 téléskis, 1 patinoire, 1 potage et pain à midi, 1 thé et pain à 16 heures, Fr. 5.— par jour et par enfant.
- Organisation Coupe des Jeunes Source **perrier**
- Location-vente de matériel

Nouveauté : Concours ouverts aux non-licenciés avec attribution d'insignes performances « Feuille d'Erable » or, argent, bronze avec bonifications selon classe d'âge.

- Ecole de compétition avec VIDÉO

Renseignements et inscriptions :
 HOTEL DE LA VUE-DES-ALPES Tél. (038) 53 37 53
 HOTEL DE LA BALANCE Tél. (038) 53 22 94
 BUREAU TÉLÉSKI Tél. (038) 53 30 18

Chronométrage « LONGINES » Patronage Source **perrier**

Le SKI dans le JURA

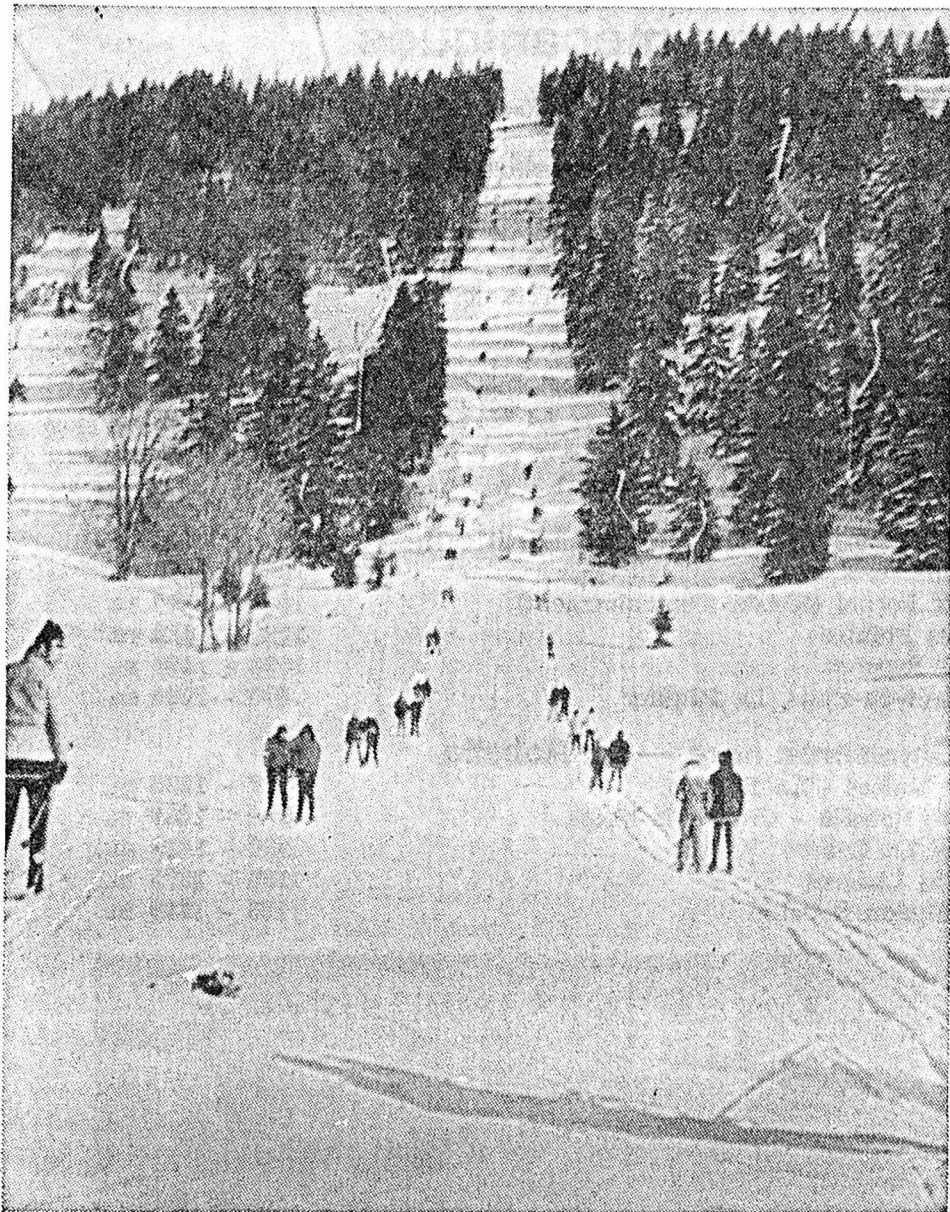

Les téléskis des Savagnières

Les téléskis des Savagnières et du Plan-Marmet, construits sur les pentes de Chasseral, particulièrement abritées des vents, vous offrent de décembre à mars des conditions d'enneigement favorables.

Les accès sont la route Saint-Imier-Chasseral (excellamment ouverte jusqu'aux Savagnières). Par le train : gare CFF Saint-Imier puis service officiel d'autocars jusqu'aux téléskis.

Huit cents voitures et autocars peuvent trouver place dans les parcs à proximité.

Dans un rayon de cent mètres de la station, départ de trois remontées mécaniques. Débit : 2300 personnes à l'heure.

Téléskis de La Corbatière

2 installations

Capacité totale : 800 personnes / heure

Grande place de parc

Buvette :

Restauration chaude et froide

Piste noire : la plus difficile du Jura

Piste rouge : pour tous les degrés

Pistes toujours impeccables grâce à une dameuse moderne

UN SKI...

de compétition...

de tourisme...

s'achète

« Chez Duco »

le spécialiste

Farriages de marque

SWIX - RODE - EX ELITE

Alimentation-Sports

G.-André Ducommun

2314 LA SAGNE

Tél. (039) 315137

Equipement touriste :

dès Fr. 129.-



Les vingt ans des Bugnenets

A la veille d'un hiver que l'on souhaite propice à la pratique du ski, il est bon de rappeler que le Téléski des Bugnenets-Chasseral fêtera le vingtième anniversaire de sa fondation. C'est grâce à l'initiative et à la clairvoyance de quelques citoyens des Bugnenets et de Saint-Imier qu'une modeste société a pu être constituée en 1953 pour implanter une première installation de remontée sur les pentes nord du Chasseral avec un débit de 400 à 500 montées à l'heure. Celle-ci a été renforcée successivement par trois nouvelles installations portant la capacité totale à 3000 montées à l'heure. Avec un capital-actions de 300.000 francs, la société veille inlassablement à la sécurité et au confort des sportifs. Elle a fait œuvre de pionnier et a servi de guide à de nouvelles sociétés dans le Jura neuchâtelois et bernois. Dans le cœur des skieurs, les « BUGNES » sont devenus un centre de ralliement pour tous ceux, de plus en plus nombreux, qui apprécient un site qui se prête, on ne saurait mieux, aux joies de l'hiver.

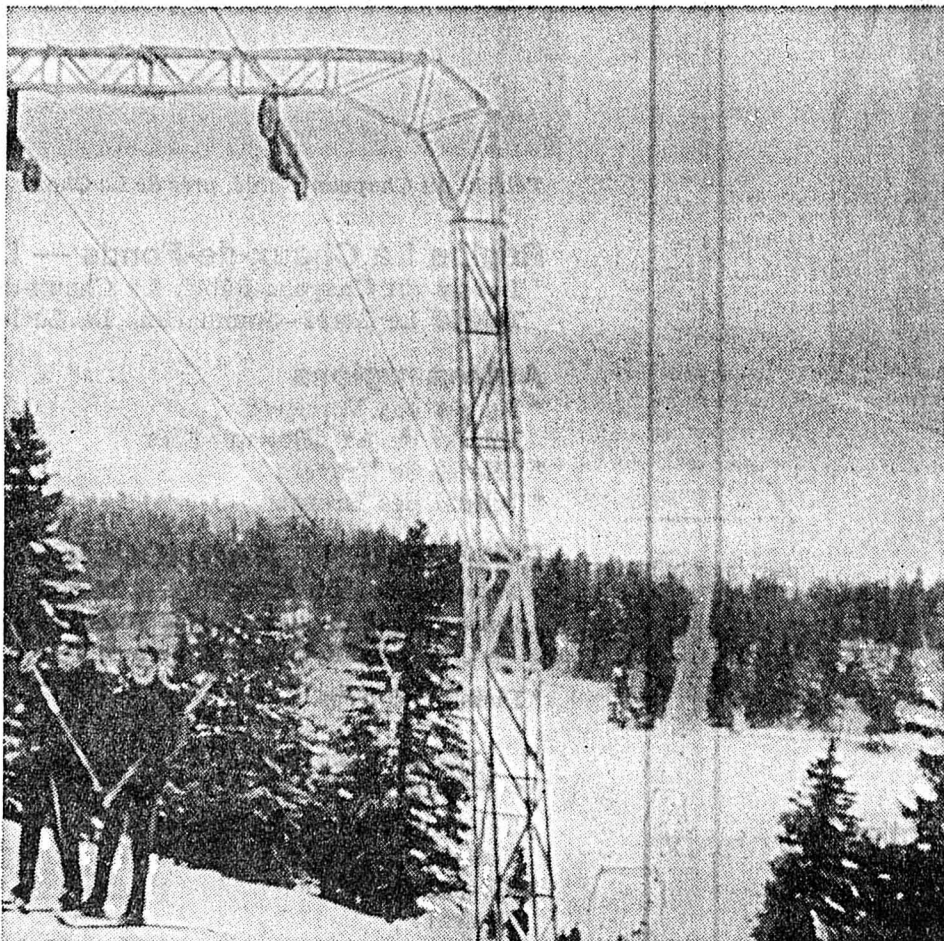

Téléski de Chasseral S.A. Les Bugnenets 1953-1973

- 4 installations
- Capacité totale : 3000 montées à l'heure
- Vastes places de parc
- Nombreuses pistes de descentes sur pentes nord
- Restaurants - Hôtels
- Buvette au départ
- Piste éclairée (Fornel)

Etat des pistes : tél. (038) 53 12 44



Ces pages consacrées
au ski dans le Jura
paraissent simultanément
dans
la FEUILLE D'AVIS
DE NEUCHÂTEL
et
L'IMPARTIAL

DESPLAND SPORT

vous offre des

rabais de 10 à 50 %

sur skis, fixations,
chaussures, patins, etc.

Modèles d'une année et plus

DE NOMBREUX NOUVEAUX MODÈLES EN STOCK

2022 Bevaix



Tél. (038) 461246

le SPÉCIALISTE
de la CHAUSSURE
et des SPORTS

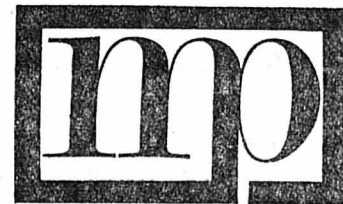

sport chaussures **finkbeiner**

2300 La Chaux-de-Fonds

Avenue Léopold-Robert 36

1400 Yverdon

Rue du Lac 38



LES CERNETS ECOLE DE SKI DE FOND **Piste éclairée**
S/LES VERRIÈRES ET DE TOURISME
 Responsables : M. Rey, J. Haldi. Tél. (038) 66 12 65

LA FRAISEUSE À NEIGE EST LE DOMAINE DU SPÉCIALISTE

Adressez-vous à lui pour une démonstration sans engagements

- Pièces de rechange en stock
- Agence officielle régionale Toro
- Service après-vente assuré

TORO

HENBY 23 40 05
 MÉCANICIEN

2300 La Chaux-de-Fonds Rocailles 15

Tout pour le **SKI** alpin de fond

bertschi
SPORTS

Fausses-Brayes 3 - Neuchâtel
 Tél. (038) 24 51 41

HÔTEL BEAUREGARD

LES HAUTS-GENEVEYS

SES CHAMBRES
 SA CUISINE
 SES VINS

Se recommandent :
 M. et Mme Dessoulavy
 Tél. (038) 53 39 44



SKI DE FOND

le sport à la portée de chacun !

Le ski de fond et de randonnée, c'est la santé et la satisfaction de pouvoir jouir de la nature, loin des pistes encombrées. C'est un sport facile à assimiler et dont l'équipement est très avantageux.

Notre rayon de sport vous propose, entre autres :

- Trainings Nabholz pour dames ou messieurs **dès 95.-**
- Bonnet de laine **dès 12.90**
- Garniture complète pour le ski de fond, comprenant skis, fixations, bâtons et chaussures **139.-**

armourins printemps
 NEUCHÂTEL LA CHAUX-DE-FONDS

Le SKI dans le JURA

Les remontées mécaniques en pays neuchâtelois...

Région Tête de Ran — Vue-des-Alpes	Dép.	Arr.
Téléski La Corbatière - La Roche-aux-Crocs	1128	- 1320 m.
Téléski de liaison Roches-aux-Crocs / Crêt-Meuron	1320	- m.
Téléski du Crêt-Meuron	1250	- 1341 m.
Trainerlift (téléski d'entraînement) de Tête-de-Ran	1280	- 1310 m.
* Téléski de la Bosse de Tête-de-Ran	1240	- 1415 m.
Téléski de La Serment	1218	- 1380 m.
Télécabine Les Hauts-Geneveys / Tête-de-Ran	1047	- 1422 m.
Trainerlift (téléski d'entraînement) de La Vue-des-Alpes	1289	- 1325 m.
* Téléski de La Vue-des-Alpes	1242	- 1328 m.
* Téléski parallèle (doublant la capacité)		

Région Chasseral nord — Les Bugnens	Dép.	Arr.
Téléski Chasseral	1090	- 1420 m.
* Trainerlift Fornel (téléski d'entraînement)	1085	- 1155 m.
Téléski les Pointes	1220	- 1420 m.
Téléski le Rumont	1080	- 1400 m.
Téléski Crêt-du-Puits, Le Pâquier	870	- 1260 m.

Région Chasseron nord — La Robella	Dép.	Arr.
Télésiège Buttes - La Robella	777	- 1220 m.
Téléski La Robella - Crêt-de-la-Neige	1202	- 1438 m.
Téléski de La Combe	1350	- 1425 m.
Téléski des Lisières	1165	- 1335 m.
Téléski Mignon-Robella	1165	- 1220 m.



Téléski du Chapeau-Râblé, près de La Chaux-de-Fonds.

Région La Chaux-de-Fonds — Le Locle	Dép.	Arr.
* Téléski du Chapeau-Râblé, La Chaux-de-Fonds	1110	- 1250 m.
Téléski Le Locle - Sommartel, Le Locle	1100	- 1390 m.

Autres régions

- * Téléski des Verrières
- * Téléski de Fontainemelon
- * Téléski de La Côte-aux-Fées
- * Téléski des Ponts-de-Martel
- * Téléski de Travers
- * Téléski de La Sagne
- * Téléski des Brenets

EQUIPEMENT PARTICULIER

Piste de ski-bob et de luge à Tête-de-Ran — Pistes balisées pour ski de fond ou ski de tourisme à Tête-de-Ran, Chaumont, Buttes / La Robella, La Chaux-de-Fonds, ainsi qu'aux Verrières.

* Pistes éclairées.

...et dans le Jura bernois

	Dép.	Arr.
Télésiège Nods - Chasseral	878	- 1545 m.
Téléski Chasseral	1380	- 1605 m.
* Téléski Nods	900	- 1060 m.
Téléski	980	- 1055 m.
Téléskis jumelés Les Savagnières (Saint-Imier)	1120	- 1450 m.
Téléski débutants	1120	- 1180 m.
* Téléski Les Bugnens (route Saint-Imier - Neuchâtel)	1100	- 1430 m.
Téléski	1090	- 1140 m.
Téléski	1200	- 1430 m.
* Téléski Tramelan	930	- 1220 m.
Téléski	1050	- 1220 m.
Téléski	975	- 1025 m.
* Téléski Pré d'Orvin	1075	- 1220 m.
Téléski	1050	- 1300 m.
Téléski	1050	- 1100 m.
* Téléski Mont-Soleil	1200	- 1280 m.
* Téléski Grand Val (Grandval)	950	- 1260 m.
Téléski	950	- 1010 m.
Téléski La Golatte (Malleray)	1110	- 1250 m.
* Téléski Plagne	880	- 940 m.
* Téléski Sous-le-Mont Tavannes	854	- 925 m.
Téléski Romont	740	- 830 m.
Téléski Les Ordon (Les Rangiers)	870	- 920 m.
* Téléski Montvoie (Porrentruy)	790	- 850 m.
Téléski Les Genevez	990	- 1190 m.
Téléski Les Breuleux	1080	- 1260 m.
Téléski Develier	827	- 887 m.

* Pistes éclairées.

Le SKI dans le JURA

Grandval : Neige et soleil

La station du Grand Val à cinq kilomètres de Moutier, offre des possibilités de ski, pour toutes catégories de skieurs. Avec ses treize kilomètres de pistes, toutes damées et préparées avec une chenillette Ratrac, ses trois téléskis, son école de ski, sa buvette-restaurant, ses deux chalets et ses deux

fermes de montagne, cette région est l'une des plus propices pour y passer une journée ou même une semaine blanche. Les remontées mécaniques fonctionnent tous les jours dès 9 heures. Piste éclairée ouverte, mercredi, vendredi et samedi, dès 19 h. 30. Renseignements, tél. (032) 93 98 78 evt 93 32 09

Les Vies sur Develier

A une altitude de 850 mètres, situé à neuf kilomètres de Delémont, le Téléski des Vies/Develier, a été conçu afin d'offrir aux skieurs de notre région, ainsi qu'à leurs familles, la possibilité de s'adonner aux joies du ski dans les meilleures conditions.

Samedi :
— de 13 à 17 heures et de 19 à 22 heures.
Dimanche :
— de 10 à 12 heures et de 13 à 17 heures.

La route Develier-Bourrignon permet aux intéressés de gagner sans difficulté les parcs se trouvant au départ des installations. Le car postal Delémont - Charmoille emmène les skieurs sur place. Une buvette aménagée permet à chacun de se restaurer.

Bien que de dimensions modestes, les installations permettent d'effectuer de magnifiques descentes sur un champ de neige particulièrement bien choisi et situé au-dessus des limites du brouillard. Un éclairage adéquat permet le fonctionnement des installations de nuit et offre ainsi aux habitants de notre région, l'occasion rare et enviée, de skier après la journée de travail.

Sur un promontoire, dominant la Vallée de Delémont, un panorama magnifique s'offre aux adeptes du ski de fond et tous les amateurs de ce sport y trouveront leur compte.

L'horaire de fonctionnement des installations est le suivant :

En semaine :
— tous les soirs de 19 à 22 heures ;
— pour les écoles ou groupes, sur demande, du lundi au vendredi, de 14 à 16 heures.

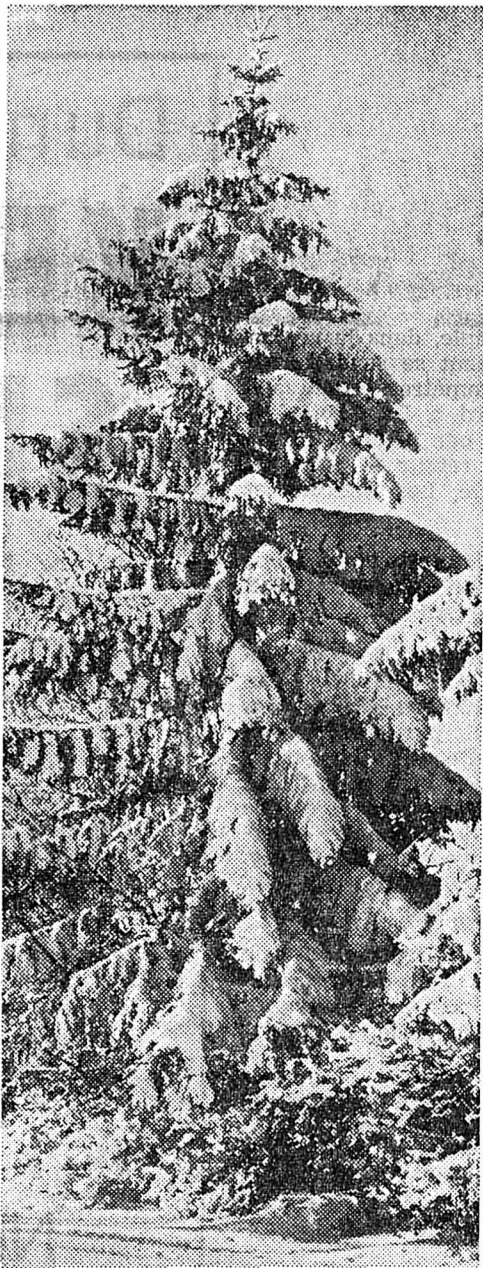

Téléski « Les Orçons »

L'installation se situe dans la combe de Grandgiéron au nord-est du restaurant des Rangiers. L'accès peut se faire directement en voiture par la route conduisant à la ferme de Grandgiéron (parc à disposition pour cinquante voitures). Il est également possible d'abandonner son véhicule à proximité du restaurant des Rangiers, de monter à pied jusqu'à la cabane du CAS et de cet endroit, atteindre la combe de Grandgiéron. (Attention, cette possibilité est réservée à des skieurs expérimentés.)

Caractéristiques techniques de l'installation

Altitude de départ	820 mètres
Altitude d'arrivée	950 mètres
Longueur des installations	450 mètres
Capacité de remontée : personnes	450 à l'heure

Les installations fonctionnent pour autant que les conditions d'enneigement soient favorables, les samedis et dimanches, toute la journée dès 9 h. Pas de pause entre les heures de midi.

Les mardis et jeudis après-midi sur demande.

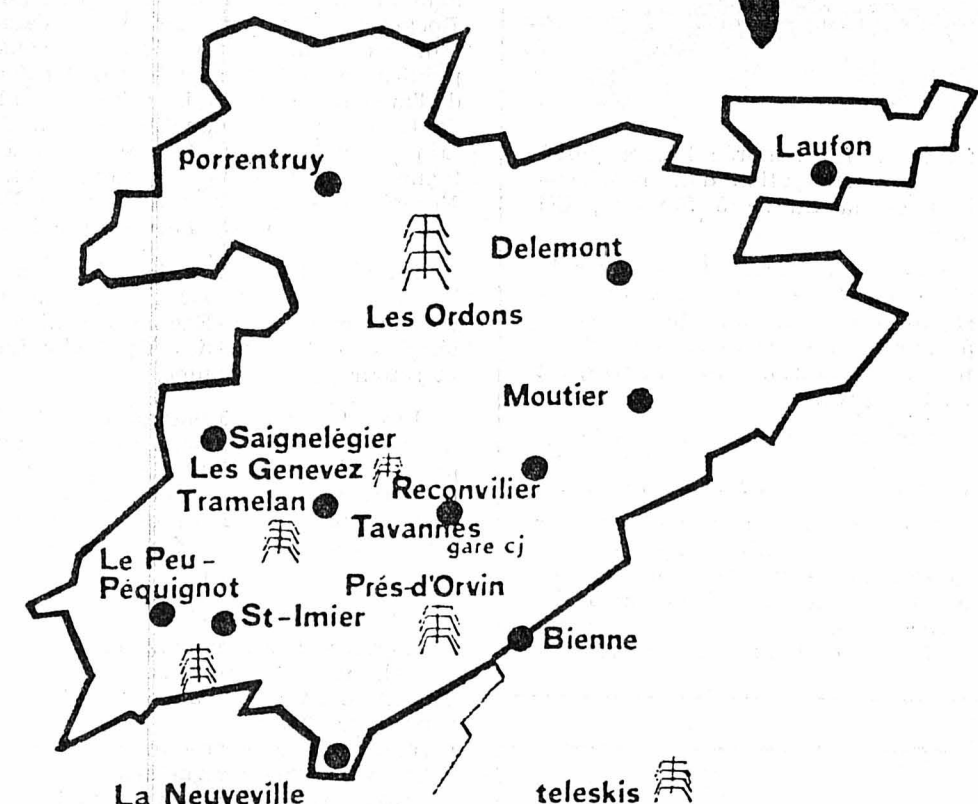
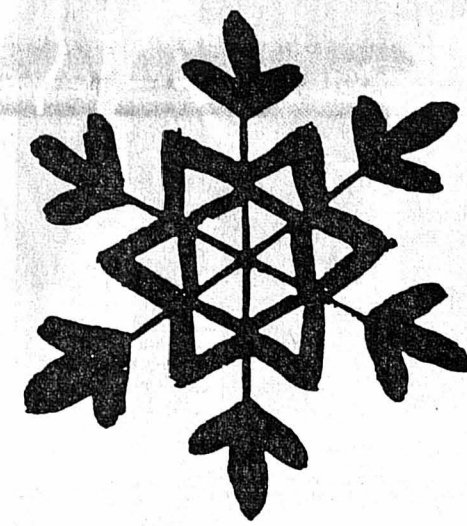

Rudolf Geiser

Articles de sport
Spécialiste pour les skis
Location de skis : 200 paires à votre disposition.
Atelier de réparations soignées.

Grand'Rue 39 TRAMELAN
Tél. (032) 97 51 81

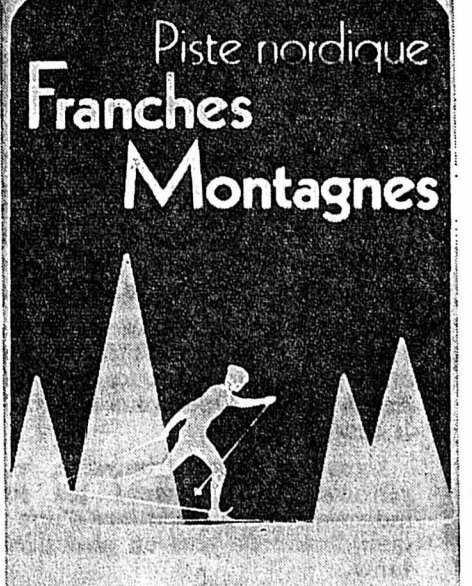

La Ferrière Les Breuleux Les Reussilles
14 km. 8 km.

Renseignements et prospectus par les Chemins de fer du Jura, 2710 Tavanntes
Tél. (032) 91 27 45

Téléski des Genevez

(près de Bellelay)
Tél. (032) 91 91 89 — Tél. (032) 91 94 81

4 pistes
Vaste parc
Cantine 200 places
Possibilité de semaines blanches avec hébergement

Piste de fond Loipe

avec magnifiques points de vue

Téléskis des Prés-d'Orvin

4 téléskis
1000 places de parc
Restaurant

ECOLE SUISSE DE SKI

La plus longue piste illuminée du Jura (1500 m)
Débit : 3000 personnes à l'heure



Société du Téléski
LES ORDONS
Tél. (066) 72 23 23

Ecole suisse de ski nordique des Franches-Montagnes LE PEU-PÉQUIGNOT

(Section officielle du ski de randonnée de la Fédération suisse de ski)

- Cours de fartage et technique pour débutants et avancés
- Horaire des leçons :
Chaque samedi de 14 à 16 h.
Chaque dimanche de 10 à 12 h. et de 14 à 16 h.
Selon enneigement, le (039) 53 14 37 renseigne.
- Préparation spéciale pour la « Vasa » avec inscription en Suède, pour personnes entraînées.
- Promenade balisée sur parcours tracé par Denis Mast (champion suisse 50 km., membre de l'équipe nationale).
- Vente et location de tout le matériel.

Direction technique et administrative :
Charles-André Steiner (breveté F.S.S.)
Renseignements et inscriptions :
Auberge du Peu-Péquignot (039) 53 14 37.

le remonte-pente

le plus vendu du monde

à partir

de Fr. 4300.-

moteur électrique ou moteur
à combustion interne

Demandez nos
prospectus spéciaux

Brevet Borer

Montage en une demi-journée



permet de réaliser des gains intéressants

Service de renseignements concernant
les projets de construction, d'installa-
tion et de mise en place téléskis à
forte et à moyenne capacité.

KOKER

M. & F. Borer frères
construction de remonte-pentes
4227 Büsserach
tél. 061 80 11 02 / 80 19 29

Celui qui cherche midi à quatorze heures n'ira pas à Chaumont!

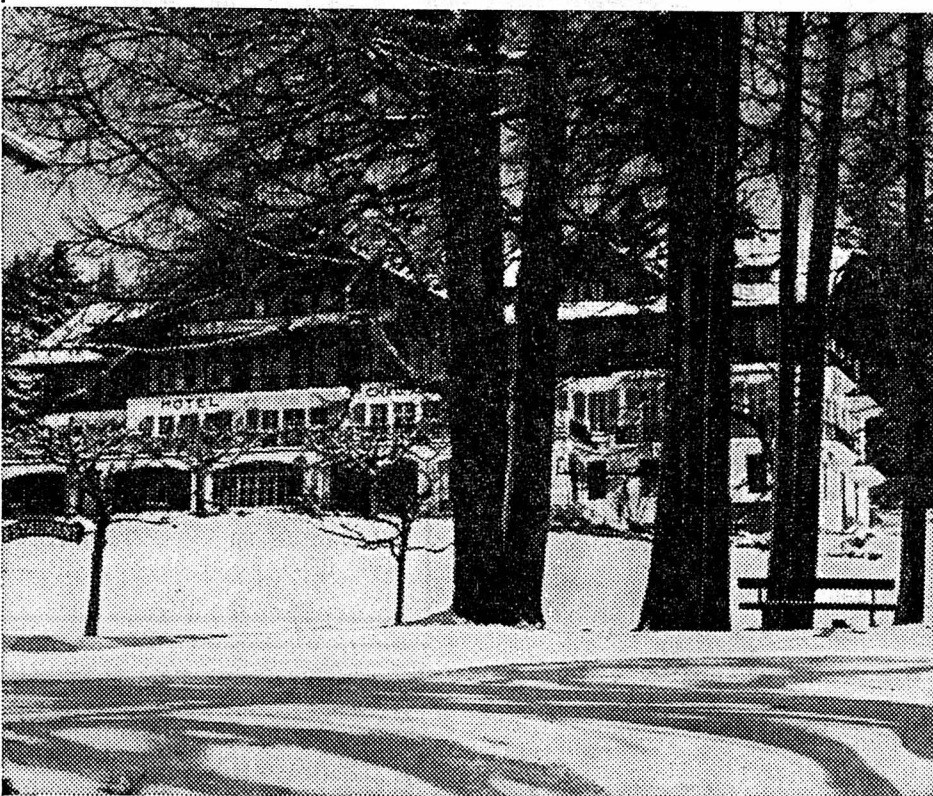

Et pourtant à dix minutes de Neu-
châtel par la route et en prenant
le funiculaire au départ de La
Coudre (12 min.), vous trouverez des
kilomètres de pistes particulière-
ment pratiques pour le ski de fond.

Chaumont, la première chaîne du
Jura, à 1175 mètres d'altitude, vous
offre un paysage unique, le Plateau
limité par les Alpes vous apparaîtra
à chaque détour.

Dans ce cadre tranquille, vous
retrouverez assurément les joies
indispensables à l'équilibre d'une vie
quotidienne de plus en plus déroutante.

Peut-être même referez-vous la
piste où se déroule traditionnellement
la course nocturne de ski de

fond qui fut honorée l'hiver passé
par la participation d'un représen-
tant de la Suisse à Sapporo, Uli
Wenger.

D'autres préféreront parcourir la
piste de huit kilomètres qui les
sépare du restaurant de la Dame,
à l'extrémité nord-est de Chau-
mont... Chasserai, à 1600 mètres, est
là, tout près.

Deux hôtels-restaurants vous per-
mettront de vous restaurer et de
vous reposer d'une saine fatigue.

A deux pas du funiculaire, sur
une piste illuminée chaque soir, le
skieur, même novice, peut s'entraî-
ner librement ou s'initier aux rudiments
de ce sport qui procure un
sentiment oublié: le bonheur.

CHAUMONT

LE CENTRE DU SKI DE FOND

MAGASIN DE SPORT
LOCATION SUR PLACE:

VENTE Skis - bâtons - chaussures
Matériel de ski de fond - trainings - bonnets -
gants - farts, etc.

ÉCOLE SUISSE DE SKI NORDIQUE

PISTE ILLUMINÉE (1 km.)
PISTES BALISÉE 3 km. - 5 km. - 16 km.

COURS POUR DÉBUTANTS ET AVANCÉS

LEÇONS PRIVÉES

Tous les matins de 9 h. à 12 h. (leçon d'une heure)

COURS EN GROUPE

(6 leçons de 1 h. 30). Tous les après-midi dès 14 h.

COURS DU SOIR (piste illuminée)

Leçons privées de 18 h. 30 à 19 h. 30

COURS EN GROUPE

(6 leçons) dès 14 h. 30 et dès 20 heures.

Renseignements et inscriptions: Gérard Schertenleib, 2067 Chaumont,
tél. (038) 33 24 60. En cas de non-réponse: Petit Hôtel du Château,
Chaumont, (tél. (038) 33 24 10.



Chavannes 7 et 15
Neuchâtel 038/25 44 52

Le SKI dans le JURA



Les belles randonnées

Les circuits sont nombreux. Par exemple, dans la région
de La Chaux-de-Fonds, de Cappel, on peut se rendre à la
Ferme-Modèle par un parcours de six kilomètres, en suivant
les « piquets » jaunes. On arrive d'abord à La Sapinière,
puis au Maillard, à La Maison-Blanche par la crête, à La
Galandrue et à La Ferme-Modèle. Le retour se fait par
Le Saignolet, La Barigüe, Le Chat-Brûlé, Les Endroits et
Le Bois-Noir.

De Cappel également, on peut se rendre à La Ferrière et
rejoindre la piste des Chemins de fer jurassiens aux
Franches-Montagnes. Le tracé est le suivant:

Cappel, piste finlandaise, Les Joux-Dessus, le « carré »
à la bifurcation de la route des Planchettes-Biaufond, Les
Rochettes, l'ancienne route du Valanvron, la Combe des
Moulins où un pont vient d'être construit par les Travaux
publics de La Chaux-de-Fonds, La Joux-Perret, le carrefour
de l'ancienne route de La Cibourg. Le Bas-Monsieur, le fortin
de La Cibourg, le cimetière de La Ferrière pour rejoindre
la piste balisée qui part en direction des Franches-Mon-
tagnes. Ce tracé servira d'ailleurs au marathon du Haut-Jura,
Franches-Montagnes - La Chaux-de-Fonds, organisé en 1974.
Au total, Cappel-La Ferrière, 10 km.

Du côté de La Vue-des-Alpes, une piste balisée part de
La Vue-des-Alpes par le Crêt-Meuron, Tête-de-Ran, Les
Neigeux et le Mont-Racine. Un autre circuit part depuis les
téléskis de La Vue-des-Alpes par La Grognerie, La Sauge
et retour par La Baume.

Les Franches-Montagnes s'étendent à une altitude
moyenne de 1000 mètres. Ce pays, aux larges espaces, s'est
ouvert au ski nordique de tourisme. La configuration idéale
du terrain permet de merveille de pratiquer le ski de fond
et de promenade. L'air est pur et vivifiant. Les Franches-
Montagnes jouissent d'un ensoleillement hivernal excep-
tionnel.

Ses parcours sont:

La Ferrière-Les Breuleux ou	14 km.
Les Breuleux-La Ferrière	10 km.
Circuit Mont-Soleil (piste rouge)	10 km.
Circuit de Graiterie	10 km.
Circuit: Saignelégier - Rouges-Terres,	
Sous-le-Bémont - Saignelégier	7 km.
Le Noirmont-Les Bois ou Les Bois-Le Noirmont	7 km.
Circuit du Haut des Bises, Tramelan	7 km.
Circuit des Prés-Vaillons, Nods (Plateau de Diesse)	6 km.
Les Breuleux-Les Reussilles ou	
Les Reussilles-Les Breuleux	6 km.
Circuit Montfaucon-Le Bémont-La Bosse-	
Montfaucon	7 km.
Circuit de Mont-Soleil (piste jaune)	8 km.
Circuit de Mont-Soleil (piste bleue)	14 km.
Saignelégier-Les Cerlatez-Les Reussilles	7 km.

VOYAGES

WITTWER

Neuchâtel - Tél. (038) 25 82 82

Services réguliers par cars
LES BUGNETS et
TÊTE-DE-RAN

Du nouveau chez

KERNEN- SPORTS

Dans une halle d'exposition de 250 m² reliée
directement au MAGASIN

VOUS TROUVEREZ:

plus de 1000 paires de skis de piste des grandes
marques:

Rossignol - Fischer
Rebel - Nidecker

et plusieurs marques mondiales de skis de fond
pour enfants dès Fr. 47.-
pour adultes jusqu'à Fr. 98.-

Possesseur d'une machine ULTRA-MODERNE pour
le contrôle de vos FIXATIONS de déclenchement

Salomon
Nevada Look
Marker

Spécialiste
R L M

(ROSSIGNOL - LOOK - NEVADA)

— Une visite de votre part ne vous engage pas —

NOUS RÉSERVONS

KERNEN- SPORTS

2322 LE CRÊT-DU-LOCLE

Le SKI dans le JURA

La Corbatière et ses téléskis

Les responsables des Téléskis de La Corbatière viennent de terminer d'importants travaux afin de donner satisfaction au public. Tout d'abord en améliorant les pistes et la sécurité des skieurs. Le téléski qui traverse la vallée, par exemple, donnait quelques soucis aux débutants, aux enfants particulièrement qui lâchaient prise avant la montée finale.

On a maintenant remédié à cet inconvénient en traçant au trax une piste latérale, facile, à faible déclivité et accessible pour tous. De très nombreux cailloux ont été enlevés sur la piste Rouge afin de supprimer les embûches naturelles. En ce qui concerne l'entretien des installations, le changement du câble de traction représente la modification la plus importante.

D'autre part, l'actuelle chenillette ne suffisait plus à assurer un damage adéquat des pistes. Elle pourra rendre service encore pour transporter des blessés ou effectuer des interventions de dépannage. Devant l'importance de plus en plus grande que revêt une bonne préparation des pistes, plusieurs membres de la société exploitante ont assisté à des démonstrations d'engins à Zermatt. Toutefois, ces machines, même d'occasion, sont fort coûteuses. Finalement, deux offres ont retenu l'attention des actionnaires qui ont accepté de prêter une somme telle que cette dépense puisse être couverte, car elle dépassait largement les possibilités financières de la société.

Sur le plan de la fréquentation, les téléskis de La Corbatière furent en fonction 55 jours l'hiver dernier. On a dénombré plus de 10.000 skieurs - montés à La Corbatière et 28.000 à La Roche-aux-

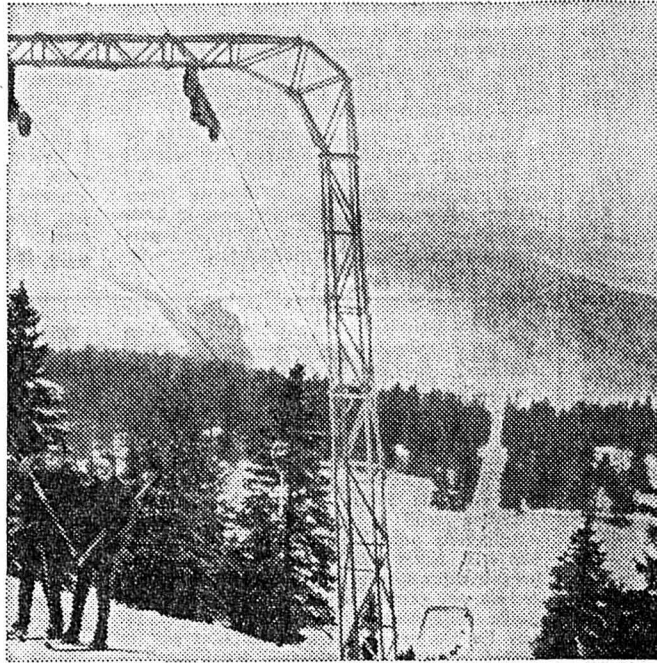

Crocs. Ces chiffres donnent une moyenne de 706 skieurs-montés par jour. Il faut dire aussi que la piste Rouge fut praticable très longtemps alors même que partout ailleurs les installations étaient arrêtées, faute de neige. Sa situation est très favorable et une petite couche de neige suffit à la rendre praticable sans risque pour les skieurs.



Tête-de-Ran - Les Neigeux — Concours du Ski d'Or

Ecole suisse de ski de Neuchâtel

Cette école, organisée en tout point comme celle des stations alpines, est dirigée par Raymond Perret. Elle compte une vingtaine d'instructeurs astreints aux mêmes obligations que leurs collègues des montagnes. A la différence de ces derniers pratiquant professionnellement dès le premier flocon tombé jusqu'au printemps bien établi, les instructeurs de notre école n'accordent à l'enseignement du ski, que tout ou partie des loisirs laissés par une autre activité.

Dès lors, l'observateur superficiel conclura à une grande différence d'expérience favorable aux instructeurs alpins. Il est heureusement une qualité pour rétablir l'équilibre en ce domaine. L'instructeur jurassien ne connaît pas la saturation; pratiquant le ski et son enseignement comme un dérivatif, il y apporte un enthousiasme toujours renouvelé. Quittant la ville aux rues polluées, arrivé dans les champs de ski situés quelque six cents mètres plus haut, il se sent poulain échappé et donne le meilleur de lui-même tant au débutant qu'au skieur désirant parfaire un élément technique.

Photos : O.N.T.
R. Charlet
Fernand Perret
Maryvonne Freytag



Partie publicitaire réalisée par Annonces Suisses S.A. Neuchâtel. Tél. (038) 24 40 00

Je me renseigne d'abord chez

Robert Tissot Sports

SKIS TOSALLI c'est tout pour le ski



protector
chic sportif

Mod. Leader
Kathy-Ensemble
Jean-jun. Eng.

- **Skis**
Head - Kneissl - Kästle - Rossignol - Hart - Blizzard - Völke - VR 17 - Olin - Dynastar - K 2 - Roy
- **Vestes et ensembles pantalons**
de tout nouveaux modèles viennent d'arriver Protector - Colsonet - Ready made
- **Chaussures**
Skier en pantoufles grâce aux modèles Lange et Molitor à rembourrage vivant Flo. 500 autres modèles Henke, Kastinger, Raichle, Heierling, Le Trappeur, à partir de Fr. 99.80. Injection.
- **Accessoires**
Le tout grand choix de moufles, gants, bonnets. Nouveau : lunettes antibuée 100 %.
- **Skis de fond et de tourisme**
Tous les modèles suédois, finlandais et suisses, y compris le nouveau Montana sans fartages.

SKIS TOSALLI

entièrement à la disposition des skieurs

Service après-vente incomparable

COLOMBIER - Tél. (038) 41 23 12



Ecole suisse de ski de Neuchâtel

COURS DU SKI

AUX BUGNENETS

COURS DU SOIR : de 20 h 15 à 22 heures

A. les mardis : 9 - 16 - 23 - 30 janvier - 6 - 13 février
B. les jeudis : 11 - 18 - 25 janvier
C. les jeudis : 1 - 8 - 15 février

6 leçons Fr. 36.—
3 leçons Fr. 18.—
3 leçons Fr. 18.—

COURS DU SAMEDI MATIN : de 10 h 15 à 12 heures

D. les samedis : 6 - 13 - 20 janvier
E. les samedis : 27 janvier - 3 - 10 février

3 leçons Fr. 18.—
3 leçons Fr. 18.—

COURS DU SAMEDI APRES-MIDI : de 14 h 15 à 16 heures

F. les samedis : 6 - 13 - 20 janvier
G. les samedis : 27 janvier - 3 - 10 février

3 leçons Fr. 18.—
3 leçons Fr. 18.—

H. COURS POUR ENFANTS (âge minimum 10 ans) le mercredi après-midi de 14 h 30 à 16 h 15 les mercredis après-midi : 10 - 17 - 24 - 31 janvier - 7 - 14 février

6 leçons, autocar et téléski compris Fr. 60.—

Départ des cars : 13 h 30 collège de la Promenade - Rosière - Vauseyon.

Dans le cadre de nos cours : préparation aux tests suisses de ski.

LE DIMANCHE : cours privés ou en groupes sur demande.

En cas de temps incertain, le No 169 renseigne :

dès 12 h pour les cours de l'après-midi

dès 16 h pour les cours du soir et du samedi matin.

RENSEIGNEMENTS : tél. 25 14 58 (heures de repas).

INSCRIPTIONS : jusqu'au 30 décembre à case postale 513, 2001 Neuchâtel.

PAIEMENT : exclusivement ccp. 20 - 8910, Ecole suisse de ski, Neuchâtel.

Bulletin d'inscription

Cours choisis : A. mardi soir - B. jeudi soir - C. jeudi soir - D. samedi matin - E. samedi matin - F. samedi après-midi

Cours choisis : A. mardi soir - B. jeudi soir - C. jeudi soir - D. samedi matin - E. samedi matin - F. samedi après-midi - G. samedi après-midi - H. mercredi après-midi (enfants).

Nom : _____ Prénom : _____

Adresse : _____ Tél. No : _____

Nombre de participants : _____

Biffez ce qui ne convient pas. Signature des parents : _____

Longueur : 1815 m.
Dénivellation : 390 m.
Capacité : 1000 personnes/heure
Installation moderne hydrostatique
Grande cantine au départ des pistes

LE PLUS LONG

Accès facile, vaste  au bord de la route NEUCHÂTEL - SAINT-IMIER

TELESKI



LE PAQUIER - CRÉT DU PUY

DU JURA

Excellentes pistes au nord, bien entretenues
Du soleil toute la journée

Etat des pistes : tél. (038) 53 39 52

ACTUALITÉ SUISSE ET ROMANDE

L'aide au tiers monde au centre du débat au Conseil des Etats

BERNE, (ATS). — L'aide aux pays en développement a été au centre du débat du jeudi, au Conseil des Etats. Une participation de 6,2 millions a été votée en faveur de la banque asiatique de développement qui augmente son capital...

SUITE Au National: les arrêtés urgents sur la surchauffe

C'était, au-delà de la nécessité du moment, créer un véritable précédent, entant malgré tout des habitudes nécessaires, basées sur les rapports de confiance. Aussi, la commission, fort bien représentée tout au long du débat par le radical vaudois Junod, fut faite écarter l'exercice par 85 voix contre 30.

LES ARRÊTÉS URGENTS: Et l'on passa aussitôt à un débat d'entrée en matière sur les arrêtés urgents contre la surchauffe, débat qui doit se poursuivre toute la journée, et même une partie de la nuit, mardi encore peut-être. Vraiment, c'est de moins en moins une sinécure que d'être conseiller national.

Caritas suisse: un programme de 2 millions pour le tiers monde

(C) Au cours d'une conférence de presse, qui a eu lieu jeudi à Lucerne, le directeur de Caritas suisse, M. Fridolin Kissling, qui vient de passer un mois au Brésil et au Pérou, a déclaré que deux millions de francs seraient investis au cours des prochaines années au tiers monde.

Table with 5 columns: Stations, Temps, Hauteur de la neige, Etat de la neige, Etat des pistes. Rows include JURA, ALPES VAUDOISES, ALPES FRIBOURGEOISES, OBERLAND BERNOIS, VALAIS, LES GRISONS, SUISSE CENTRALE.

Drame de la drogue à Zurich

ZURICH (ATS). — Une Zurichoise de 22 ans, qui s'était vraisemblablement injecté une dose trop forte de stupéfiants, est morte durant son transport à l'hôpital dimanche en fin de soirée.

Le parti socialiste bernois lance deux initiatives

BERNE (ATS). — Le parti socialiste bernois vient de lancer deux initiatives: la première tend à la modification de la constitution pour les élections des conseillers aux Etats par le peuple.

Film confisqué à Lucerne: toujours des remous

(C) On se souvient que le film « Jours tranquilles à Clichy », qui avait passé en janvier dans un cinéma lucernois, avait été confisqué sur ordre du procureur, plaintes ayant été déposées par des personnes privées, la censure cinématographique étant abolie dans le canton de Lucerne.

Expulsion à vie pour des cambrioleurs

VEVEY, (ATS). — Le tribunal correctionnel du district de Vevey a condamné mercredi quatre ressortissants italiens, reconnus coupables de vol en bande et par métier, à des peines de deux ans et demi à quatre ans de réclusion.

L'avis des experts pour l'étude de la neige et des avalanches Bisgletscher: le danger de rupture augmente

RANDA (VS) (ATS). — Les prévisions quant à une éventuelle rupture « prochaine » du Bisgletscher, au-dessus du village valaisan de Randa, se sont aggravées. De l'avis des experts de l'Institut pour l'étude de la neige et des avalanches au Weisfluhjoch, la progression du glacier (10 cm par jour sur un côté) est « extraordinairement rapide ».

Assermentation de nouveaux gendarmes

SION, (ATS). — Seize agents de la police cantonale valaisanne et six de la police municipale ont été assermentés mercredi à Sion devant le président du gouvernement, divers conseillers d'Etat et l'état-major de la gendarmerie cantonale.

Travailleurs étrangers: allègements identiques pour Espagnols et Italiens

BERNE (ATS). — Les pourparlers de la commission mixte hispano-suisse se sont achevés jeudi. Les travailleurs espagnols en Suisse bénéficieront des mêmes allègements que ceux qui ont été accordés aux ressortissants italiens, annonce jeudi le département fédéral de l'économie publique.

Un chauffeur de camion «chevalier de la route»

ZURICH (ATS). — M. Heinz Hafen, un chauffeur de camion de Kreuzlingen, (cas « C ») a été élu « chevalier de la route » pour le mois de novembre, par 400 voix sur 600.

Augmentation des impôts à Liestal

LIESTAL (ATS). — Le Conseil législatif de la commune de Liestal a approuvé à l'unanimité lors de sa dernière séance de l'année, le budget pour 1973. Celui-ci prévoit 14,3 millions de francs de recettes et 14,4 millions de dépenses.

Le président du parti démocrate-chrétien suisse présentera sa démission

BERNE, (ATS). — L'ancien conseiller national Franz Josef Kurmann (Willisau), président du parti démocrate-chrétien suisse, présentera sa démission au cours de la prochaine assemblée des délégués qui se déroule à Sion les 12 et 13 janvier prochains.

Le PDC déçu par les radicaux

BERNE, (ATS). — L'inflation et les arrêtés urgents du Conseil fédéral pour lutter contre la haute conjoncture ne sont pas la raison du retrait de la loi sur l'aménagement du territoire du programme de la session d'hiver des Chambres fédérales.

Après la mort en prison du chef d'une Eglise africaine

LAUSANNE (ATS). — A la suite de la mort du pasteur Zedequias Manganhela, président du Synode de l'Eglise presbytérienne du Mozambique, qui était emprisonné à Lourenço-Marques, le pasteur Edmond Perret, secrétaire général de l'Alliance réformée mondiale, a adressé à M. Osias Muache, président de l'Assemblée de l'Eglise, un télégramme assurant la famille du disparu et l'Eglise presbytérienne du Mozambique de l'affection fraternelle des 138 Eglises membres de l'Alliance, et demandant aux instances portugaises et internationales une enquête indépendante sur les circonstances et les causes du décès.

40.000 ombles chevaliers suédois pour les lacs suisses

STOCKHOLM, (SIP). — Quarante mille ombles chevaliers au total — poisson voisin de la truite des lacs — seront fournis à la Suisse par Svanhults Fiskodling, compagnie du sud de la Suède qui se spécialise en pisciculture. L'omble, qui prolifère dans les lacs suisses, est rare dans les autres régions d'Europe. C'est un poisson très prisé des gastronomes, et certains le préfèrent au saumon.



BASKETBALL AU PANESPO

Ce soir à 20 h 30 - Championnat suisse de ligue nationale A

NEUCHÂTEL - SPORTS -

(Champion suisse LN B)

STADE FRANÇAIS

(Champion de Suisse LN A)

Prix des places : Fr. 3.—. Etudiants en dessus de 18 ans : Fr. 1.50. Entrée libre au-dessous de 18 ans, sur présentation de la carte.
CANTINE OUVERTE

Ultime rencontre de l'année ce soir entre l'équipe locale et le champion suisse, elle sera parée d'un certain esprit de revanche puisque sept mois auparavant, la même affiche constituait la finale de la coupe de Suisse.

Les Stadistes font preuve de beaucoup d'auto-rité sur le plan national depuis le début de cette saison et la première place qu'ils occupent actuellement au classement général illustre bien leur supériorité.

Face à eux, ce soir, Neuchâtel-Sports, qui vient de remporter quatre rencontres successives et dont la forme est remarquable en cette fin d'année. Les hommes de Zakar sont résolus à donner une réplique valable aux Genevois qui feront bien de se méfier d'une confiance excessive en abordant ce match important.

Le soutien des Neuchâtelois sera également déterminant de la part du public pour encourager nos représentants et l'affluence record qui est attendue ce soir sur les Jeunes-Rives devrait donner le ton à une confrontation équilibrée qui clôturera une année exceptionnelle pour la section Basket de Neuchâtel Sports.

Reprise du championnat :
Samedi 13 janvier 1973

FRIBOURG OLYMPIC - NEUCHÂTEL-SPORTS

Devenez membre soutien de la section de Basketball en adressant la somme de Fr. 100.— au CCP 20 - 9528 N.S. Section Basket. La carte donne droit à l'entrée à toutes les manifestations de la saison.

Membre passif : Fr. 35.— toutes les entrées sauf Coupe de Suisse.

Merci de votre compréhension et de votre soutien à notre jeune section.

L'HIVER approche !

Nous avons sélectionné pour vous un choix de petites voitures d'occasion. Expertisées. Prêtes pour l'hiver.

Garage M. Bardo

Sablons 47 Neuchâtel
Tél. (038) 24 18 44.

Confiez vos transports au spécialiste
Déménagements tous pays
Camionnage officiel

FLUHMAN, Saint - Blaise
Tél. (038) 33 17 20



VELOS, MOTOS, SPORTS
CHEVROLET 16 2000 NEUCHÂTEL
Ø 25 44 52



<Au Confort Ménager>

LE PLUS GRAND CHOIX
dans les APPAREILS MÉNAGERS

Machines à laver - Machines à repasser - Cuisinières
Frigos - Congélateurs
Friteuses - Aspirateurs, etc.

Votre magasin préféré

Jeanneret & C^{ie} sa Au Confort Ménager

Seyon 26 - 28 - 30 • Neuchâtel • Téléphone 24 57 77



Garage
A. Waldherr
Agence Simca,
Sunbeam, Rover
Autolocation

Rue des Parcs 147 Tél. 24 12 65

Qui vend de la qualité...
se fait bonne publicité !
Toujours et encore...

TANNER Tous vos appareils ménagers. Exposition permanente
Portes-Rouges 149, Neuchâtel
Tél. (038) 25 51 31
Non seulement il vend... mais il répare !...
AGENCE AEG

Tous les articles de
ski alpin et ski de fond
hockey sur glace
chez



Fausses-Brayes 3, Neuchâtel - Ø 24 51 41



Canon - Précision

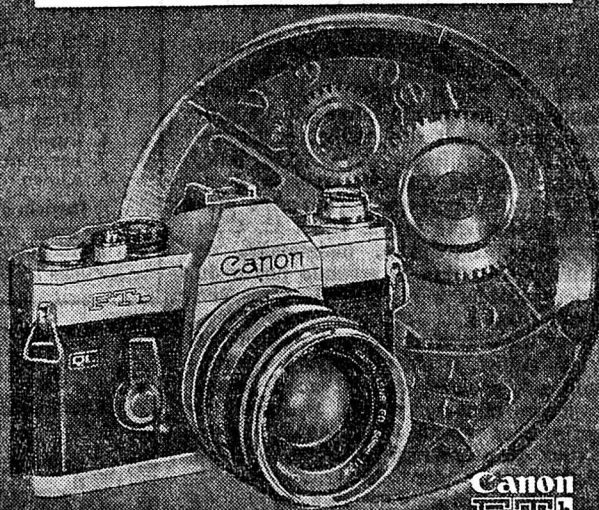

Supériorité, perfection, précision. Ces mots vous font immédiatement penser à CANON! le plus important fabricant d'appareils avec le plus vaste système réflectif mono-objectif du monde. Grâce à un choix d'appareils d'une ampleur sans égale et à un système sans lacune, CANON est en mesure d'offrir à chacun exactement la solution appropriée. Notre Agence générale qui garantit un service après-vente compétent et efficace, est à votre entière disposition pour tous renseignements ou documentations supplémentaires.
CANON-Lotard SA, 94,
Rue des Eaux-Vives, 1207 Genève

Lotard

A paraître incessamment

PATRIE NEUCHATELOISE

par

JACQUES PETITPIERRE

Chroniques Indépendantes d'histoire neuchâteloise (Tome V)

Magnifique recueil de 500 pages avec 300 illustrations

Hâtez-vous de souscrire au prix de faveur de Fr. 80.— broché et Fr. 95.— relié

BULLETIN DE SOUSCRIPTION

(à découper et à envoyer à votre libraire ou aux éditions Messillier, Neuchâtel)

Le soussigné déclare souscrire :
exemplaire broché à Fr. 80.—
exemplaire relié à Fr. 95.—
de PATRIE NEUCHATELOISE, tome V

Adresse complète :

Signature :

Grand Concours des "100 Vrenelis"

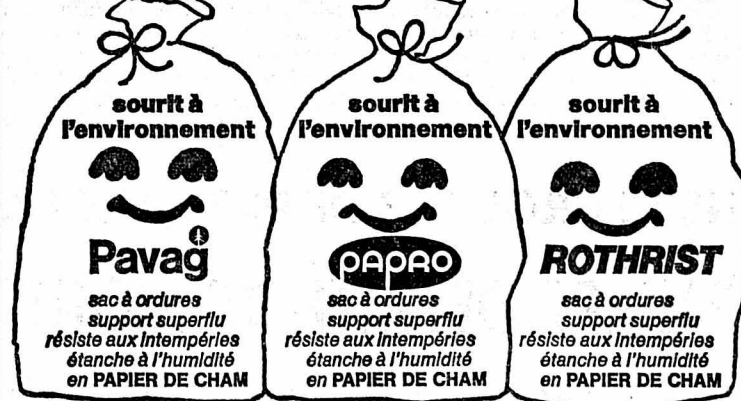

Vous désirez contribuer à la protection de l'environnement. Vous utilisez les Sacs à ordures en papier de Cham

Vous serez récompensé par:

- 1 semaine de vacances d'hiver pour 2 personnes à Davos, première station touristique de Suisse à avoir choisi officiellement l'utilisation du sac à ordures en papier
- 100 Vrenelis, pièces d'or si appréciées, réparties par tirage au sort aux participants ayant adressé des réponses exactes
- 1000 liasses de 5 sacs à ordures en papier de Cham, comme prix de consolation.

La tâche est simple. Complétez les quatre expressions mentionnées sur le coupon du concours. Elles décrivent les qualités propres aux sacs à ordures des marques PAVAG, PAPRO et ROTHRIST. Dernier délai de réponse: 5 janvier 1973 (date du timbre postal). Tirage au sort sous contrôle d'un notaire. Aucun échange de correspondance au sujet du concours n'est accepté.

Découpez et envoyez, aujourd'hui encore, dans une enveloppe fermée et affranchie à Papeteries de Cham SA, Grand Concours des «100 Vrenelis», 6330 Cham

Le joyeux sac à ordures en PAPIER DE CHAM

sourit à résiste aux
étanche à support

Nom: Adresse:

NP/Lieu: 20

Remplir en majuscules s.v.p. Dernier délai d'envoi: 5 janvier 1973.



je t'aime

Segalo SA



PESEUX Grand - Rue 38

La grande chaîne romande de l'ameublement

SUR 5 ETAGES

VOUS OFFRE DAVANTAGE POUR MOINS CHER!



P GRAND PARKING

DISCOUNT TEXTILES

RUELLE DUBLÉ 3

Des petits cadeaux à petits prix:

Echarpe nylon uni bordure franges **2.-**

Echarpe fantaisie nylon ou pure soie de **5.- à 9.-**

Mouchoirs pour dames
3 pièces dans carton **340**
6 pièces dans carton dès **420**

Mouchoirs pour messieurs
blanc 6 pièces **680**
couleur 6 pièces **780**

PRIX NETS

1+1=1

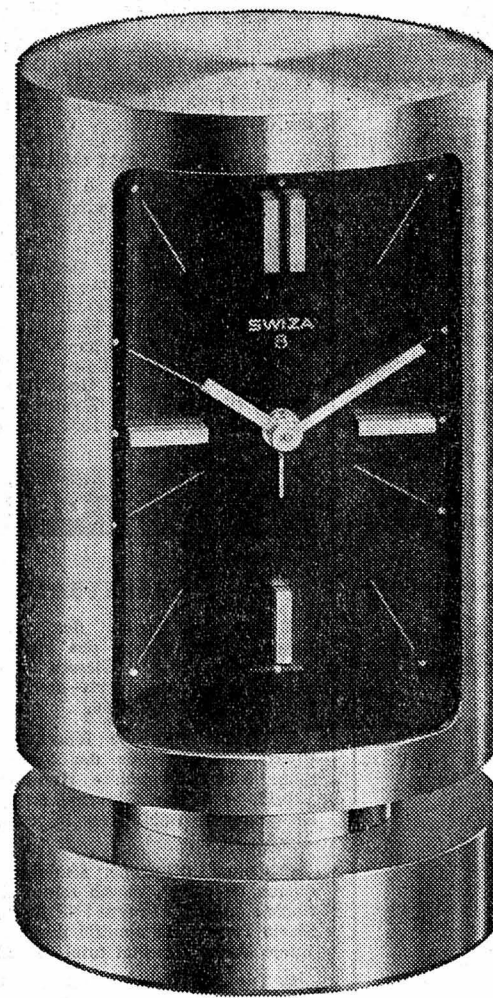

Impossible! Direz-vous.

Et pourtant, cette pendulette cache la solution. Parce que nous nous sommes mis en tête qu'un réveil n'est pas fait seulement pour réveiller... **mais surtout pour plaire.**

Bien sûr, nous garantissons qu'un réveil SWIZA vous donne l'heure et vous réveille avec précision.

Mais en plus, nous accordons une très grande importance à l'esthétique de nos pendulettes. Car vous savez apprécier ce qui est beau. C'est pourquoi nous avons résolu cette équation en additionnant **précision et beauté** dans un même article.

Le résultat: un choix de 100 modèles exclusifs à des prix raisonnables (dès Fr. 29.50). Passez donc chez votre horloger, il vous présentera avec plaisir la collection SWIZA.

En vente dans les bons magasins d'horlogerie.



Oscar du commerce européen 1972

SWIZA

Manufacture d'horlogerie
2800 Delémont

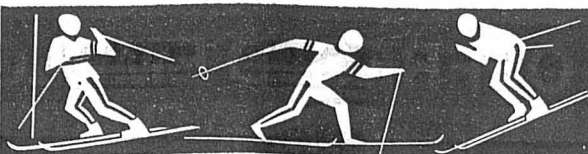

TOUT POUR LE SKI

Alpin - Promenade - Fond

SET DE FOND Tout compris Fr. 135.-

Les grandes marques :

Rossignol - Attenhofer - Dynamic - Kneissl, etc.

Toute la gamme

en chaussures, anoraks, gants, pullovers, bonnets, etc.

CHEZ LE SPÉCIALISTE

EXIGEZ BEAUCOUP DE VOS SKIS!
EXIGEZ TOUT!

BONNE PISTE!

Sport SERVICE

ROGER DELLEY
PROMENADE NOIRE 10
038 24 57 87
NEUCHÂTEL



GRAND CHOIX DE
JEANS

LEVI'S
JOHN'S
WRANGLER

POUR DAMES ET MESSIEURS

CHEZ

JUTZELER
Hôpital 3 Neuchâtel



GRAND GARAGE ROBERT
NEUCHÂTEL

Service vente :
B. KALTENRIEDER
Qual Champ-Bougin 36-38
Tél. 25 31 08

Neuve ou d'occasion

RENAULT

s'achète chez le
concessionnaire officiel
pour le bas du canton

concessionnaire officiel
RENAULT



La préparation physique : une nécessité !

Afin de jouir pleinement des joies de la pratique du ski, il est nécessaire d'être en bonne condition physique. Les moyens de transports actuels nous conduisent en un instant sur le lieu (différence d'altitude) de nos ébats sportifs. Il faut dès lors être suffisamment préparé car l'effort demandé à notre musculature et particulièrement à notre système cardiaque peut nous faire courir certains dangers.

Aussi, une préparation bien dosée nous sera-t-elle bénéfique.

Le choix des exercices dépend du but que l'on veut atteindre :

- intensifier la mobilité et l'habileté ;
- améliorer la maîtrise physique, l'équilibre et le sens de la position ;
- entraîner le système circulatoire cardiaque ;
- renforcer les articulations et les groupes de muscles particulièrement actifs pendant la descente à skis.

L'intensité de l'entraînement doit être adaptée aux capacités physiques de l'individu.

Chaque club organise des cours de préparation à la pratique du ski et il existe même, pour les personnes ne faisant partie d'aucune société, des cours organisés par certaines organisations privées.

Sécurité = plaisir

L'achat de votre équipement est de la plus grande importance. Faites-vous conseiller par un spécialiste, indiquez-lui vos capacités de skieur (débutant, moyen, avancé, etc.). Grâce à un matériel adéquat, les risques d'accidents sont restreints et vous n'en aurez qu'une plus grande joie.

En ce qui concerne les chaussures

C'est la partie la plus importante de votre équipement, vous devez choisir le modèle qui s'adapte le mieux à votre pied, en quelque sorte vous y sentir comme dans de l'ouate. Le débutant évitera de choisir des souliers trop ri-

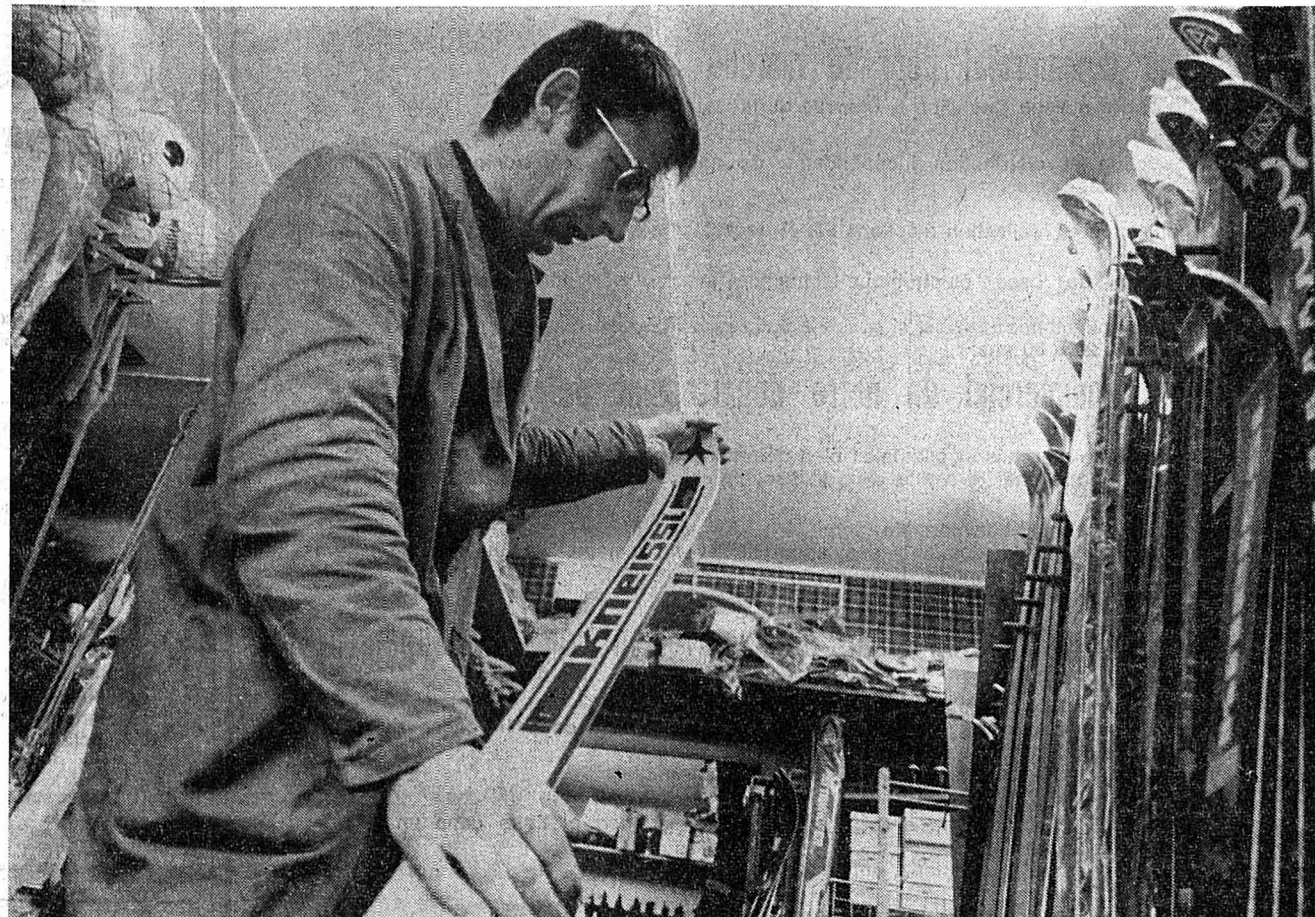

Un spécialiste... parmi tous les spécialistes de notre région vous conseillera bien lors de votre choix. (Photo Baillod.)

gides et à tige trop haute. Les progrès de la technique de fabrication des chaussures ont considérablement évolué ces dernières années, tout particulièrement depuis l'arrivée sur le marché de la chaussure dite à injection. Sachez que cette opération ne se fait qu'une fois au magasin lors de l'achat.

Des skis de toutes les couleurs

Le bois disparaît pour faire place aux fibres. Des skis de toutes les couleurs, mais tous d'excellente qualité, du ski de compétition au ski pour débutant, en passant par toute une gamme intermédiaire et à divers prix. Le débutant n'utilisera pas les mêmes skis que le chevronné, il y trouverait beaucoup moins de plaisir, là aussi les con-

Faites confiance aux spécialistes

Allez voir une personne avertie dans un commerce spécialisé et faites-vous utilement conseiller. Achetez des produits connus pour leur performance, c'est encore et ce sera toujours la meilleure formule !

Exigez des fixations de sécurité

De très nombreux modèles ayant un bon système de sécurité sont sur le marché.

Certains ont, à l'arrière, un « bloc de marche » d'un déclenchement facile. Très pratique lors du retour à son emplacement de départ ou à l'hôtel.

De grandes et belles randonnées dans la nature

Trop peu nombreux sont les skieurs qui s'intéressent au ski de fond ou possèdent les skis permettant d'accomplir de belles randonnées dans nos magnifiques paysages jurassiens où la calme nature, dans le silence blanc, nous invite à la détente par la pratique du ski « touristique » :

Un sport peu coûteux à la portée de tous

Faut-il encore rappeler, en 1972, que le ski de fond, comparativement au ski alpin, demeure très peu coûteux, puisque pour tout débutant ou skieur moyen, un équipement complet ne dépasse guère 150 francs, des skis aux chaussures, en passant par les bâtons.

Les bâtons

Acier ou bambou en passant encore par d'autres matières ; tenir compte principalement de la hauteur qui, elle, se détermine de la manière suivante : tournez le bâton à l'envers, placez les mains sur les rondelles et les coudes formeront un angle droit.

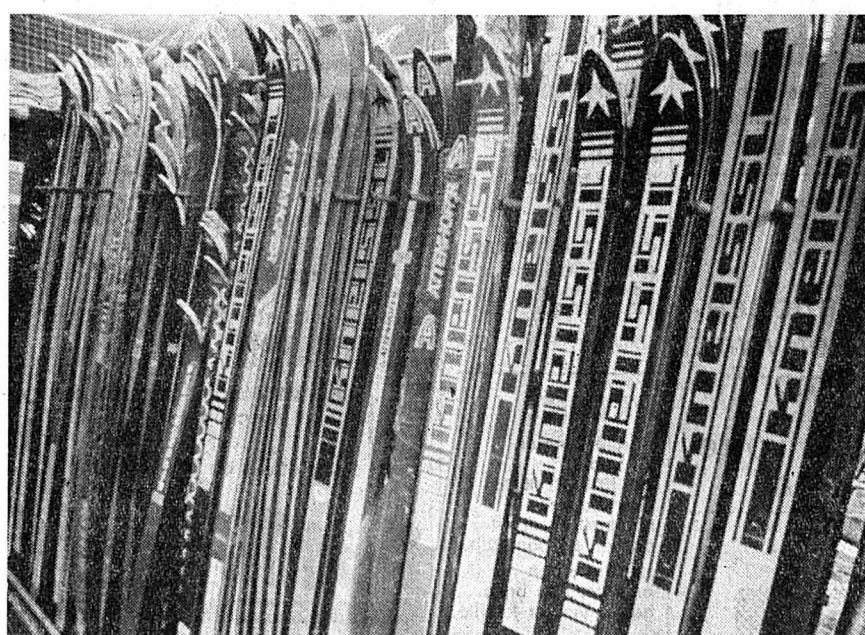

De toutes marques et couleurs...

(Photo Baillod.)

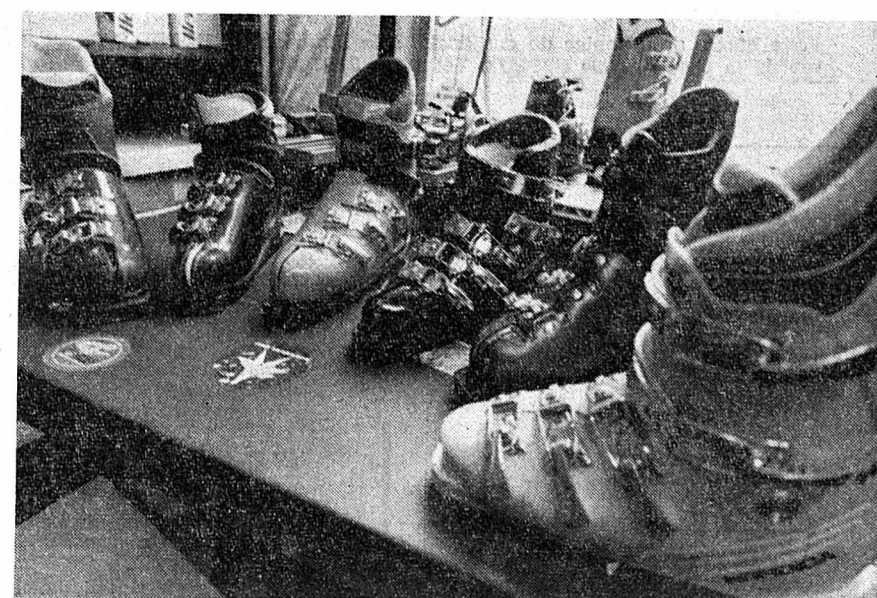

Du jaune au bleu, rouge au noir... montants ou mi-montants, tout pour être bien chaussé.

(Photo Baillod.)

Pour votre appareil ménager, adressez-vous au spécialiste

MEILLARD & GLAUS
électricité

Cortallod Tél. (038) 42 11 52



MULLER
la bonne
bière



LA CEINTURE EN LAINE DU
SPORTIF

Fabricant : La Gaine Viso

Tél. (038) 33 22 12

2072 SAINT-BLAISE

Radio - Télévision
Hi-Fi

chez le spécialiste

Jeanneret & Cie
Au Confort Ménager

Seyon 26 - 28 - 30 Neuchâtel Tél. 24 57 77

Encore aujourd'hui
La qualité d'autrefois



BRILLO
Bosin 4 NEUCHÂTEL Tél. 25 33 21

DANCING

SANDY-BAR

NODS. Tél. (038) 51 28 89
Ouvert de 8 h à 23 h 30
Vendredi et samedi jusqu'à
2 h 30.

RESTAURATION CHAUDE
jusqu'à 22 h 30.

L. DANÉLON et Ginette

CARROSSERIE

DROZ

Vauseyon, Neuchâtel

Tél. (038) 25 25 55

VINS MEIER

La Coude - Neuchâtel
Tél. (038) 33 25 15

Vins fins de Neuchâtel
**CHASSE-PEINES
FRANCARMIN**

Cette page publi-sportive est réalisée par notre collaborateur

Claude Sermet

qui se fera un plaisir de vous renseigner. Faites-lui parvenir votre publicité. Ainsi que texte et photos des équipes de votre société. Téléphonez-nous au No (038) 25 65 01.

Mercl.



MOTEUR PLUS PUISSANT

ESSAYEZ

CITROËN GS



Garages
Henri Favre S.A.
APOLLO
Fbg Lac Neuchâtel 038 241212

OFFRES D'EMPLOIS

OFFRES D'EMPLOIS

OFFRES D'EMPLOIS



ELECTRONIC BIENNE

Nous développons, produisons et vendons des appareils de mesure de temps pour le sport, l'industrie et la science.

Dans le cadre de l'élargissement de notre département, nous cherchons les collaborateurs suivants :

Chronométrateur technique pour l'écurie FERRARI

- TACHES : Chronométrage technique pour le directeur de course de FERRARI lors de toutes les courses prototypes... EXIGENCES : Ingénieur-électronicien ETS ou technicum du soir ou électronicien de la pratique...

Délégué commercial pour le marché suisse

- TACHES : Introduction et distribution indépendante de nos produits électroniques en Suisse... EXIGENCES : Formation de base électronique-technique avec expérience dans le domaine commercial...

Délégué commercial de notre département de vente

- TACHES : S'occuper de marchés et clientèles bien déterminés, notamment dans l'industrie... EXIGENCES : Formation technico-commerciale, expérience dans le domaine des appareils et instruments de mesure (industrie)...

Ingénieur-électronicien pour le département de développement

- TACHES : Développement de produits électroniques, essais des nouveaux appareils dans la pratique... EXIGENCES : Ingénieur ETS, si possible avec 1 à 2 ans d'expérience pratique dans un laboratoire de développement...

POUR TOUS LES POSTES VACANTS NOUS OFFRONS : Places intéressantes et indépendantes dans une équipe jeune et mordue pour le sport... INSCRIPTION : Les Intéressés ayant de l'initiative et des idées sont priés de nous envoyer leurs offres...

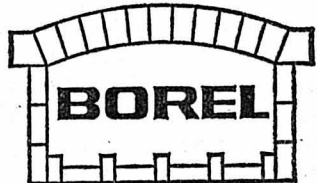

FABRIQUE DE FOURS ÉLECTRIQUES INDUSTRIELS cherche

EMPLOYÉ EXPÉRIMENTÉ

pour les tâches suivantes : établissement des ordres pour les fournitures de rechange ; établissement des documents d'expédition et d'exportation. Langues : français, allemand, et si possible connaissance de l'anglais.

Nous cherchons tapissier-décorateur. Horaire libre. Adresser offres écrites à DG 3012 au bureau du journal.

Bar à café cherche remplaçant ou remplaçante samedi-dimanche. Horaire à convenir. Tél. 31 20 68.

L'annonce reflet vivant du marché dans votre journal

FAVAG cherche

2 EMPLOYÉES

pour son service du Foyer. Semaine de 5 jours. Se présenter au Foyer Monruz 36, ou téléphoner au (038) 24 66 55.



Le poste de

CALCULATEUR

dans notre quincaillerie est à repouvoir pour le printemps 1973. Poste indépendant dans une entreprise moyenne de la 3me localité de Suisse romande. Climat agréable. Semaine de 5 jours.

Pour le développement de notre département radio TV, nous cherchons un

TECHNICIEN RADIO TV

connaissant à fond le dépannage TV noir-blanc et couleur. Travail en atelier et à l'extérieur, bonne ambiance, place stable et agréable.

Adresser offres écrites à J. K. 2974 au bureau du Journal.

Dans notre organisation de vente, un poste de

responsable d'un groupe articles

est à repouvoir pour entrée à convenir. Formation de vendeur en quincaillerie et outillage. Adresser offres à case postale 72, 2300 la Chaux-de-Fonds.

Hôtel-restaurant cherche accordeoniste pour le 31 décembre. Tél. 42 14 38.

Nous cherchons sommelier (ère) connaissant les deux services. Cercle Ouvrier, au Locle, tél. (039) 31 36 98, cherche une sommière et un garçon de comptoir.

CERCLE NATIONAL, place Pury, Neuchâtel. Tél. 24 08 22.

URGENT Cercle Ouvrier, au Locle, tél. (039) 31 36 98, cherche une sommière et un garçon de comptoir. Horaire selon entente, très bons gains, vie de famille.

Personne soigneuse sachant cuisiner serait engagée à plein temps dans ménage soigné de 6 personnes. Tous appareils ménagers, congés réguliers, pas de gros travaux. Belle chambre indépendante. Gages selon capacités. Tél. (038) 42 16 35.

Pour le kiosque de la gare de Neuchâtel, nous cherchons une VENDEUSE. Les débutantes dans la branche seront mises au courant. Conditions de travail et prestations sociales avantageuses.

Les Intéressées sont priées de se présenter audit kiosque, à la gérance, qui donnera volontiers les renseignements désirés. Kiosque de la gare de Neuchâtel, tél. 25 40 94.

Nous engageons pour date à convenir

VENDEUSE Mise au courant assurée par personnel spécialisé. Faire offres ou téléphoner à



Grand-Rue 4. Tél. 25 17 12.

HOTEL CENTRAL, Neuchâtel, cherche, pour entrée immédiate ou pour date à convenir.

Femme de chambre Dame ou garçon pour la cuisine. Faire offres à la direction, téléphone 24 13 13.

CADRAL SA FABRIQUE DE CADRANS

cherche : ouvrières

Possibilité de travailler à la demi-journée. Formation assurée par nos soins. Places stables.

HAUTERIVE TEL. 038 333322

Importante entreprise horlogère

bien introduite sur les marchés mondiaux par son styling, sa qualité et par une politique dynamique de prix, cherche

chef responsable

pour SON DÉPARTEMENT

création-achat

FONCTIONS : Etude et préparation de la collection Recherche de nouveaux modèles Négociation des prix avec les fournisseurs.

DEMANDONS : Connaissances techniques de la montre (souhaitées) Sens de la production en séries Connaissance des tendances de la mode en horlogerie

OFFRONS : Poste d'avenir Travail varié Responsabilités.

Faire offres, avec curriculum vitae et copies de certificats, sous chiffres PP 440 292 à Presse Publicité, 5, av. Krieg, 1211 Genève 17.

Nous engageons tout de suite

EMPLOYÉ DE GARAGE

pour préparation des voitures vendues et service à la station. Semaine de 5 jours.



Le Secours suisse d'hiver

sait où sont nos compatriotes éprouvés, en ville comme à la campagne.

LA MAISON DE SANTÉ DE PRÉFARGIER

Clinique psychiatrique 2074 MARIN

cherche

un aide-mécanicien d'entretien et un aide-peintre

ayant des notions du métier, pour collaborer avec le chef à l'entretien et aux réparations courantes des installations de la clinique. Logement ou chambre et pension à disposition. Semaine de 5 jours. Avantages sociaux.

Faire offres écrites ou téléphoner à l'administrateur, tél. (038) 33 51 51.

FAN-L'EXPRESS

Réception centrale :

Rue Saint-Maurice 4 Neuchâtel Téléphone (038) 25 65 01 Compte de chèques postaux 20-178

Nos guichets sont ouverts au public de 8 heures à midi et de 13 h 45 à 18 h 10, sauf le samedi.

Tous nos bureaux peuvent être atteints par téléphone de 7 h 30 à 12 heures et de 13 h 45 à 18 heures. En dehors de ces heures, une permanence est ouverte, du dimanche au vendredi soir, de 18 h à 24 h. La rédaction répond ensuite aux appels jusqu'à 2 heures.

Décali de réception de la publicité :

Annonces

Les annonces reçues l'avant-veille à 15 heures peuvent paraître le surlendemain. Pour le numéro du lundi les annonces doivent parvenir à notre bureau le jeudi jusqu'à 17 heures ; pour le numéro du mardi les annonces doivent parvenir à notre bureau le vendredi jusqu'à 17 heures.

Avis de naissance et avis mortuaires

Les avis de naissance et les avis mortuaires sont reçus à notre bureau jusqu'à 18 heures ; dès ce moment et jusqu'à 22 heures, ils peuvent être glissés dans la boîte aux lettres du journal située à la rue Saint-Maurice 4, dans le passage.

Réclames et avis tardifs

Les réclames doivent nous parvenir jusqu'à 15 heures. Passé ce délai et jusqu'à 22 heures, nous n'acceptons plus que les avis tardifs dont la hauteur est fixée au maximum à 50 millimètres et de 50 millimètres pour les réclames.

Tarif de la publicité

ANNONCES : 47 c. le mm, min. 25 mm. — Annonces locales 37 c. le mm, min 25 mm. Avis tardifs et réclames urgentes Fr. 2,40 le mm. — Réclames Fr. 1,60. Naissances, mortuaires 80 c le mm — Petites annonces non commerciales 35 c le mot, min 10 mots

Pour les annonces de provenance extra-cantonale :

Annonces Suisses S.A. «ASSA» agence de publicité, Aarau, Bâle, Bellinzzone, Berne, Bienne, Fribourg, Genève, Lausanne, Locarno, Lucerne, Lugano, Moutier, Neuchâtel, Saint-Gall, Schaffhouse, Sierre, Sion, Winterthur, Zurich.

Tarif des abonnements SUISSE

Table with 4 columns: Duration (1 an, 6 mois, 3 mois, 1 mois), Price (76.-, 40.-, 21.-, 8.50)

ÉTRANGER

Tarif variable selon les pays, se renseigner à notre bureau.

Changements d'adresse

Veillez nous adresser vos instructions par écrit, trois jours ouvrables d'avance, samedi exclu.

Les changements pour la Suisse, minimum une semaine, sont gratuits. Pour l'étranger, les frais de port sont facturés aux abonnés.



BUHLER FAIT DES RECHERGES, PROJET ET CONSTRUIT AU SERVICE DE L'ALIMENTATION MONDIALE

Désirez-vous perfectionner vos connaissances en allemand tout en découvrant une belle région de la Suisse orientale ?

Nous cherchons une

COLLABORATRICE

pour différents travaux de correspondance tels que lettres à la clientèle, rapports, télex, offres, etc.

Nous demandons :

- certificat fédéral de capacité commerciale ou autre
langue maternelle française avec connaissances d'allemand

Nous offrons :

- ambiance de travail agréable dans une équipe jeune, malgré nos 5500 employés
prestations sociales d'une entreprise mondiale
conditions de travail modernes.

Nous nous efforcerons de vous apprendre l'allemand juste et bien. Nous vous trouverons volontiers une chambre ou un appartement à Uzwil, Wil ou Saint-Gall.

Si vous vous intéressez à ce travail varié, mettez-vous en rapport avec M. Maurer, service du personnel.

Buhler Frères SA Ateliers de Construction 9240 Uzwil/SG Téléphone (073) 50 11 11

A San Francisco, mise en service du «BART» LE METRO, LE PLUS MODERNE DU MONDE

Sirènes d'ambulances: Inefficaces et trop bruyantes?

« Dans de nombreux cas les sirènes ne parviennent pas à avertir efficacement ; elles réussissent simplement à élever encore le niveau du bruit dans nos villes ! »

Ce jugement péremptoire, et sévère, a été émis par deux spécialistes américains, K. Eldred et B. Shorp, au cours d'un symposium sur le bruit, organisé dans le cadre d'une Conférence internationale des transports et de l'environnement. Sur la base d'une arithmétique élémentaire qui leur permet d'affirmer, chiffres en main, que, compte tenu de l'intensité d'une sirène d'ambulance ordinaire, du bruit de la circulation, et surtout de l'insonorisation accrue des voitures face aux bruits extérieurs, le hurlement des voitures de police ou de pompiers est à peine audible pour des automobilistes roulant toutes vitres fermées ! Sans parler du bruit de fond que produit en outre, parfois, la radio du tableau de bord...

Les deux spécialistes ajoutent que le fait de rouler vitres baissées ne peut guère améliorer la situation : dès 115 km/h le bruit causé par

l'écoulement d'air atténue autant le son de la sirène ! On pourra cependant objecter que les ambulances utilisent essentiellement leur sirène en ville, et que de telles vitesses sont — chez nous du moins — peu fréquentes... Quant à la solution de rechange que proposent les deux savants américains, elle consisterait à utiliser un système d'avertissement « qui ne serait plus sonore ».

Visuel, donc ; soit directement sur la chaussée, soit dans le véhicule même, par l'intermédiaire de quelque signal radio-électrique. Sans contester toutefois le bien-fondé des critiques formulées à l'égard des sirènes, on peut cependant se demander si l'importance qui leur est accordée en l'occurrence n'est pas quelque peu démesurée. Que représente en effet le bruit des sirènes d'ambulances ou de pompiers en regard de celui des marteaux-piqueurs ou des véhicules à moteur eux-mêmes ? Si la circulation urbaine était réservée aux transports en commun, les véhicules utilitaires tels que les ambulances n'auraient peut-être plus besoin de sirènes... F.N.

Aucune ville au monde ne possède un métro aussi moderne. Ce qui est un paradoxe, puisque les Etats-Unis disposent des transports en commun les plus vétustes — lorsqu'ils existent... — et les plus insuffisants des nations industrialisées. Paradoxe, mais symbole aussi, peut-être : déjà Washington creuse son propre métro, en s'inspirant du BART. Bientôt d'autres villes américaines emboîteront le pas à San Francisco et à Washington, tant se fait sentir le besoin, un peu partout aux Etats-Unis, de remplacer ce fléau des villes que constitue la voiture.

On pourrait certes épiloguer sur la signification de ce terme passe-partout, et un peu souvent galvaudé avouons-le, de « moderne ». Certains y verront le confort, l'agrément. D'autres, plus excités, identifieront le modernisme à la rapidité. Pour les techniciens, ce sera avant tout l'électronique, la fiabilité ou l'automatisme intégral. Quant aux urbanistes, le métro moderne sera pour eux celui dont la fréquence de desserte sera la plus souple et la mieux adaptée au trafic de l'agglomération, ainsi qu'aux points de la demande. Le BART, c'est tout cela ! Avec, en plus, de quoi charmer les écologistes : un silence de fonctionnement étonnant, et une absence totale de gaz polluants !

Le BART est en effet un véhicule électrique, comme le seront sans doute la plupart des transports urbains du futur, afin de ne pas polluer directement le centre des villes, et de limiter la pollution éventuelle aux centrales électriques implantées en banlieue. Or l'électricité a ici un autre rôle à jouer, fondamental : celui d'assurer l'automatisme absolu de ce mode de transport révolutionnaire. Car c'est probablement l'originalité majeure du BART — dont ne sont pas peu fiers, d'ailleurs, ses constructeurs — que d'arriver à faire circuler simultanément le long des 120 kilomètres du réseau, de façon entièrement automatique, les quelque 105 rames du métro, dont les plus longues pourront accueillir 750 personnes !

L'ordinateur est roi

Ce prodige est l'affaire de deux ordinateurs Prodac-250, d'une salle de contrôle souterraine dont les tableaux lumineux animés rappellent ceux de la NASA à Houston, et d'une poignée d'ingénieurs parmi les plus qualifiés. Le métro se contente en effet de se signaler aux quelques milliers de détecteurs répartis le long de la voie, et les ordinateurs font le reste : ils adaptent la vitesse relative des rames (jusqu'à 130 km/h), détournent celles qui doivent être révisées, assurent les correspondances, règlent enfin les temps d'arrêt aux gares terminales. Tout cela étant suivi en quatre couleurs, sur 3 tableaux lumineux géants, par les ingénieurs responsables. Une alarme doit-elle être donnée, des mesures d'urgence prises, que l'ordre partira instantanément de cet impressionnant, et colossal, « cerveau ».

Impressionnant, lui aussi, le système de billets choisis pour ce métro révolutionnaire. Au niveau du distributeur, déjà, on ne revient pas de sa surprise : un automate avale le



L'automatisme partout. A commencer par le distributeur de billets, exclusivement électronique. A votre convenance, un billet d'une valeur de 25 cents à 20 dollars : sa piste magnétique, à chaque parcours, portera le décompte effectué par l'ordinateur central !

montant que vous voulez bien lui faire ingurgiter, avant de vous remettre un billet sur lequel une piste magnétique aura mémorisé le montant de votre « crédit », inscrit d'ailleurs en clair un peu plus bas. Lorsque vous introduisez ce billet dans l'un des tourniquets d'entrée, un dispositif électronique y note votre point de départ, sur la piste magnétique. Il suffit alors au tourniquet de sortie, quelques stations plus loin, de déchiffrer votre crédit, de calculer le prix de votre parcours, et de faire lui-même le prélèvement ! Magnétiquement. En une fraction de seconde. Sur votre carte-billet, qu'il vous restitue après y avoir imprimé le solde utilisable.

Et si par aventure votre crédit ne suffisait pas à payer le montant de votre course, un voyant lumineux vous renverrait instantanément à l'automate d'appoint : l'« Addfare », où il est possible de « regonfler » la piste magnétique de son billet. Avec force monnaie, évidemment.

Confort inégalé

Si le BART a déjà de quoi satisfaire amplement le technicien, ou le fanatique de l'automate, il peut également combler d'aise son utilisateur. Le passager y voyage en effet dans un luxueux wagon de 75 places, obligatoirement assis dans un fauteuil moelleux, les pieds sur une moquette digne d'un hall d'hôtel, et dans un léger courant d'air frais que dispense le dispositif de climatisation. La rame de métro devrait-elle être la cible des rayons du soleil, lors de l'un des parcours en surface, que ses vitres légèrement teintées épargneraient les yeux du passager-roi.

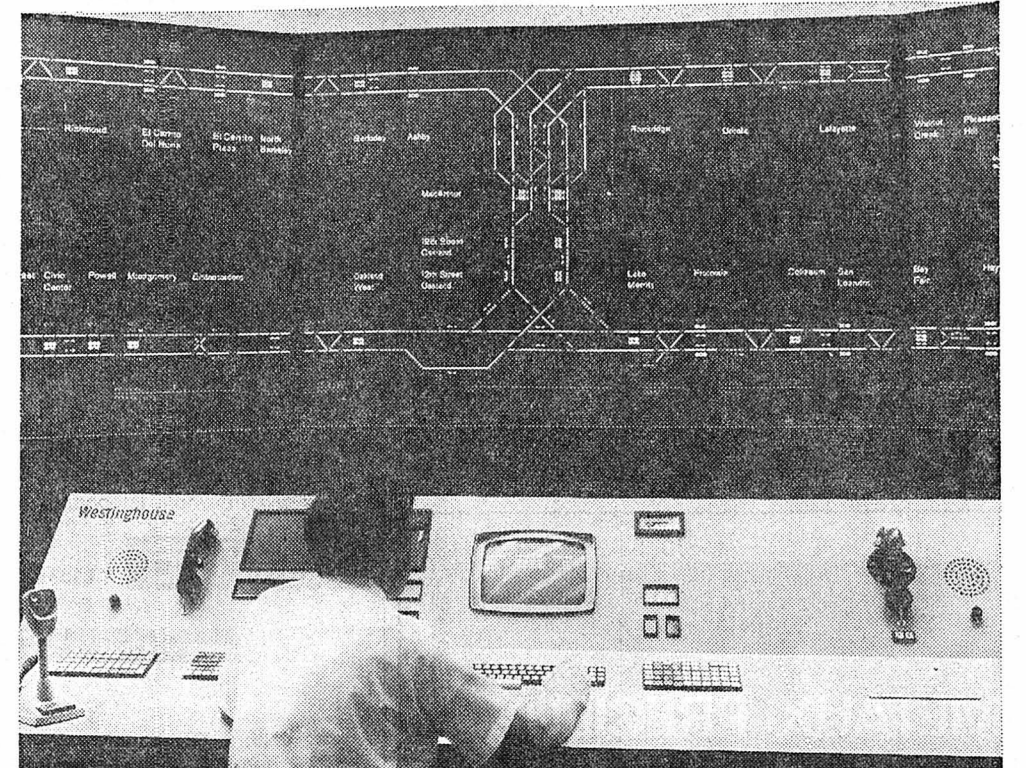

24 heures sur 24, les techniciens responsables du BART ont une vue synoptique du réseau entier. En quatre couleurs sur plus de 20 mètres.

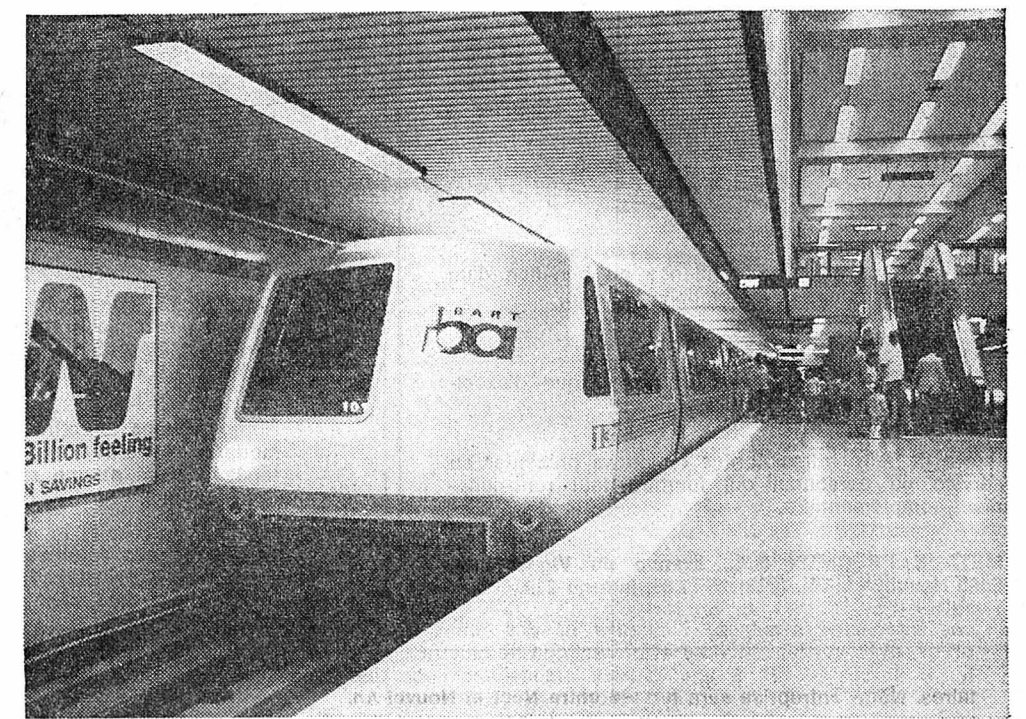

Bientôt, tout le long de la grande baie de San Francisco : un métro toutes les 90 secondes ! Silencieux, confortable, non polluant.

Le nouveau métro de San Francisco, en effet, n'est pas entièrement souterrain. Il comporte des sections aériennes sur 40 kilomètres environ, et un trajet en surface de 43 kilomètres. Ses parcours en sous-sol ne représentant donc, en définitive, que 37 kilomètres. « En sous-sol » n'est d'ailleurs que partiellement correct, puisqu'il arrive aussi au BART d'être « sous-marin », lorsqu'il doit franchir la Baie de San Francisco en dessous du célèbre Bay Bridge, sur 6 kilomètres environ.

Remplacer la voiture

Une immense région, s'étendant sur plus de 100 kilomètres et comprenant 2 millions et demi d'habitants, se voit ainsi proposer une solution de remplacement pour la sacro-sainte automobile, puante et pétaradante. On compte en effet que, lorsque tout le réseau du BART sera opérationnel, ce sera l'équivalent de 30 voies d'autoroute que remplacera ce métro révolutionnaire ! Tout a d'ailleurs été conçu pour attirer l'automobiliste : un réseau copiant de très près les grands axes routiers ou des parkings routiers gigantesques (jusqu'à 1400 places) à proximité des stations principales.

Et pour le faire payer, aussi, au cas où il ne se laisse pas convaincre par le transport en commun : une partie importante des taxes de péage du Bay Bridge, en effet, sert désormais à financer la partie sous-marine du BART, d'une valeur, à elle seule, de 180 millions de dollars !

Cette réalisation spectaculaire, qu'il aura fallu 10 ans pour construire, n'aura cependant pas été sans peine : il y a moins d'une année, 5000 ouvriers travaillaient encore au montage du BART, dont le coût avoisine les 6 milliards de nos francs.

Bientôt : Washington

Aujourd'hui encore, d'ailleurs, ce nouveau métro est loin de fonctionner sur l'ensemble du réseau. Lorsque nous l'avons essayé, il y a quelques mois, seules les sections sud-est et nord-ouest étaient en service. Non, pas tant en raison d'un retard dans la construction, mais de l'impossibilité, pour la société Rohr Corporation, de fournir les wagons à un rythme suffisant ! On compte ainsi que la ligne principale Fremont-Richmond sera opérationnelle au début de 1973, que l'axe vers le nord-est sera ouvert en avril, et que la ville même de San Francisco sera desservie dès l'automne 1973.

A cette époque, un nombre suffisant de rames aura probablement été livré pour que l'on puisse appliquer les fréquences de desserte initialement prévues, et qui vont jusqu'à 90 secondes seulement aux heures de pointe ! Lancés sur cette entreprise extraordinaire, les techniciens sont même encore plus ambitieux : ils comptent quadrupler peu à peu, en l'étendant dans neuf directions différentes, le réseau actuel du BART !

Leur espoir n'est probablement pas chimérique. D'autres, en effet, sont en train de les imiter : Washington, par exemple, risque fort de s'inspirer du BART pour le nouveau métro qui se construit sous la ville fédérale, et dont on estime le coût à 10 milliards. Ailleurs, où le trafic urbain n'est vraiment plus possible, on songe aussi à substituer à la voiture un système de transport plus efficace et moins polluant.

Le réveil est général, dans ce domaine, aux Etats-Unis. Il était temps : le dernier métro, avant le BART, a été construit en 1943 ! A Chicago.

Eric SCHAERLIG



L'intérieur du BART : un confort inégalé.

Photos CEDOS

Les mouvements contradictoires de l'Amérique du Nord

Rares sont les régions stables aux Etats-Unis. Le territoire de ce pays est en effet en perpétuel mouvement : en certains endroits l'altitude augmente, ailleurs elle diminue ! Un groupe de géodésistes de l'Administration américaine pour l'océan et l'atmosphère a ainsi établi une carte des Etats-Unis, qui fait apparaître ces mouvements opposés, et qui est basée sur des mesures effectuées au cours des 100 dernières années. Elle révèle par exemple que les Etats de l'Ouest ont tendance à s'élever — de même qu'une vaste zone située à l'ouest des grands lacs — mais que les zones côtières de l'est, dans l'ensemble, ont en revanche tendance à s'affaisser.

Certes, les variations sont faibles : de 1 à 15 millimètres par an seulement. Samuel Hand, cependant, le savant qui a dirigé l'élaboration de cette carte, cite quelques cas particuliers assez saisissants où le mouvement, énorme, va en outre fortement à l'encontre des statistiques locales : celui par exemple de la région de Houston-Galveston, au Texas, qui s'est affaissée de plus d'un mètre et demi en 20 ans ! Ou celui de la Vallée Centrale, en Californie, où la « rapide » perte d'altitude

serait due pour une grande part à l'extraction forcée des ressources souterraines telles que le pétrole, l'eau et le gaz !

L'expérience réalisée à l'île Terminale de Long Beach est à ce propos révélatrice : l'affaissement du sol y avait atteint 7 mètres 50 avant d'être arrêté par l'injection dans le sous-sol d'une importante quantité d'eau fraîche, destinée à remplacer le pétrole qui en avait été extrait ! Bien sûr, les mouvements verticaux du sol ne sont pas tous dus à l'activité humaine. Certains sont le produit de mouvements tectoniques résultant de forces internes naturelles de notre planète.

Interrogé enfin sur la signification des zones qui apparaissent en blanc sur sa carte, Samuel Hand a précisé que les zones n'étaient pas forcément immobiles pour autant. « Elles sont probablement, a-t-il dit, aussi animées d'un mouvement ascendant ou descendant, mais l'insuffisance d'informations ne permet pas encore de tirer des conclusions définitives à leur sujet. Il se pourrait bien, conclut d'ailleurs Hand, qu'aucune région de ce pays ne soit réellement stable ! »... J. Es.

Le grand télescope spatial prend forme

L'un des futurs grands projets scientifiques de la NASA commence à prendre forme. Il s'agit du LST, le Grand télescope spatial dont le lancement devrait être effectué vers la fin de la décennie grâce à la navette spatiale. L'étude du LST est en effet en passe d'aboutir à la phase de définition préliminaire et des dessins préindustriels, au terme de la phase « A » qui s'achève et dont le but était de prouver la « faisabilité » de l'idée. Le LST, dont est responsable le centre de la NASA à Huntsville, sera un télescope orbital à buts multiples, capable de scruter l'univers

jusqu'à des distances considérablement plus grandes que ce dont sont actuellement capables les télescopes optiques terrestres : il pourra observer en effet des galaxies 100 fois moins lumineuses que les plus « pâles » connues actuellement !

Sa masse devrait être d'environ 11 tonnes, et le miroir dont il sera muni devrait avoir un diamètre de 3 mètres.

On pense que son lancement pourra survenir dès 1980, si la navette spatiale peut être développée à temps. (CEDOS)

L'étoile Polaire Une auxiliaire pour les savants

Qui n'a pas déjà eu l'impression, en observant l'étoile Polaire, de voir tout l'univers tourner autour d'elle ? Simple illusion d'optique, évidemment, causée par la rotation de la terre sur son axe. Cette propriété de l'étoile Polaire, qui la fait paraître presque stationnaire à l'observateur terrestre, a déjà été utilisée à maintes reprises dans la navigation. C'est cependant la première fois que des astronomes se servent de la fameuse étoile comme d'un repère pour mesurer les vents de haute altitude !

Certes, ce genre de mesures peut être réalisé à l'aide de ballons météorologiques, mais le nouveau procédé d'observation à distance a des avantages évidents. Mis au point par Gérard Ochs, du laboratoire de propagation des ondes de la NOAA à Boulder dans le Colorado, ce système ne nécessite l'emploi que de quatre petits télescopes, braqués sur l'étoile Polaire.

Grâce à un ordinateur couplé avec le système optique, il est possible ainsi de mesurer la vitesse des turbulences du vent lorsqu'elles se « déplacent d'un télescope à l'autre ». Les irrégularités dans l'écoulement du vent, c'est-à-dire les turbulences, réfractent en effet la lumière de façon légèrement différente de celle de l'air environnant : en ajustant convenablement les ouvertures du télescope, il est alors possible de « capter » uniquement l'image des perturbations situées à une altitude donnée, entre 10.000 et 13.000 mètres, par exemple, et de mesurer leur vitesse.

Comme le souligne Gérard Ochs, n'importe quelle autre étoile pourrait être utilisée de la même manière. Cependant l'« immobilisme » apparent de l'étoile Polaire facilite considérablement la tâche des observateurs ; c'est la raison pour laquelle elle a été choisie.

Ph. S.

OFFRES D'EMPLOIS

OFFRES D'EMPLOIS

OFFRES D'EMPLOIS

Hildenbrand

engage

employée de commerce

Nous offrons une situation stable et d'avenir dans un cadre de travail agréable, au sein d'une équipe jeune et dynamique.

Adresser offres manuscrites à : HILDENBRAND & Cie S.A. Installations sanitaires - Ferblanterie 10, rue Saint-Nicolas, 2000 Neuchâtel.

Maison spécialisée dans l'équipement d'appareils industriels pour le nettoyage des sols et le dépolluage

cherche, pour entrée immédiate ou à convenir, un

représentant mécanicien

- d'esprit ouvert
- aimable
- qualifié pour la vente domicilié en Suisse romande.
- Place de travail : Suisse romande.
- Clientèle : Industrie, administration, hôtellerie.

Nous vous offrons, en plus d'un bon salaire :
- une commission sur le chiffre d'affaires,
- la prévoyance en faveur du personnel.

Possédez-vous :
- le sens des responsabilités ?
- le talent de vendeur ?

Aimez-vous :
- un travail indépendant ?

Alors n'hésitez pas ! Nous attendons avec plaisir votre appel téléphonique au No (01) 79 30 88.

METAUX PRECIEUX S.A. 2000. NEUCHATEL 9

cherche pour son service d'expédition :

EMPLOYÉ D'EXPÉDITION AIDE-CHAUFFEUR

Nous demandons : Personne active et de confiance au bénéfice d'un permis de conduire A (automobile légère).

Nous offrons : Place stable et bien rémunérée ainsi que d'excellentes prestations sociales.

Prière de faire offres écrites ou de se présenter au service du personnel qui fournira tout renseignement complémentaire.

METAUX PRECIEUX S.A., avenue du Vignoble 2, 2000 Neuchâtel. Tél. (038) 25 72 31, Interne 258.

Important garage de Neuchâtel avec marques en pleine expansion

ENGAGE

vendeurs en automobiles

Débutants éventuels seraient formés.

Faire offres sous chiffres K. N. 3019 au bureau du journal.

FTR FABRIQUES DE TABAC REUNIES SA NEUCHATEL MEMBRE DU GROUPE PHILIP MORRIS

Pour notre équipe de laboratoire, nous engageons un

employé de laboratoire

titulaire d'un certificat fédéral de capacité de type A, si possible au bénéfice de quelques années d'expérience.

Il participera à des travaux dans les domaines de la chimie organique (alimentation) et de la chromatographie gazeuse. Langue française souhaitée.

Nous offrons :
- une situation stable
- des possibilités réelles de développement personnel
- des conditions de travail et de rémunération adaptées aux circonstances actuelles
- les prestations sociales d'une grande entreprise.

OFFRES ET RENSEIGNEMENTS: SERVICE DU PERSONNEL TEL. 038/211145 2003 NEUCHATEL

Sieffo 8103 UNTERENGSTRINGEN-ZURICH

Notre Compagnie désire s'assurer la collaboration d'une secrétaire maîtrisant parfaitement la langue française, et capable de faire des traductions d'allemand en français.

secrétaire de direction

Cet emploi conviendrait plus particulièrement à une collaboratrice stable, aimant les responsabilités et sachant faire preuve d'initiative.

Nous pouvons lui offrir un cadre de travail moderne et agréable, de nombreux avantages sociaux et une rémunération liée aux qualifications.

Les personnes intéressées sont invitées à soumettre leurs offres ou à se renseigner auprès de M. Rod, chef du personnel.

LA NEUCHATELOISE Compagnie d'Assurances sur la Vie 2001 Neuchâtel Rue du Bassin 18 Tél. (038) 21 11 71 Interne 208

POUPONNIÈRE DE GENÈVE

cherche

INFIRMIÈRE DIRECTRICE

si possible H.M.P.

Réponses sous chiffres R 62783-18 à Publicitas, 1211 Genève 3.

Représentant et chauffeur-vendeur

pour viande et produits carnés visitant les boucheries et magasins d'alimentation, est recherché. Vous pouvez et devez travailler assidûment et avoir pratique de la vente et connaissance de la branche.

Adressez votre offre, avec copies de certificats et photo, à GRANDE BOUCHERIE BIGLER S.A., 3294 Büren-sur-Aar. Tél. (032) 81 23 45.

FAVAG cherche

RÉCEPTIONNISTE AIDE-TÉLÉPHONISTE

si possible bilingue (français-allemand ou allemand-français) et ayant quelques notions de travaux de bureau.

Entrée : Immédiate ou à convenir.

Faire offres manuscrites, avec curriculum vitae, photo et prétentions de salaire, à :

FAVAG S.A., Monruz 34, 2000 NEUCHATEL tél. (038) 21 11 41.



Le plus grand centre spécialisé, de la région neuchâteloise en Arts ménagers - TV - Radio cherche un

AIDE-LIVREUR

de bonne présentation.

Un candidat sérieux et travailleur trouvera chez nous un poste stable, un travail varié, et tous les avantages sociaux d'une grande entreprise moderne, notamment un fonds de prévoyance et une assurance maladie. Il bénéficiera en outre de la semaine de cinq jours.

Entrée immédiate ou à convenir.

Veuillez adresser offres à TORRE -AMSA, Aux Arts Ménagers S.A., 5, rue des Fausses-Brayes, 2000 NEUCHATEL.

NEUCHATEL

engage pour LA TREILLE

collaboratrice

pour s'occuper des problèmes administratifs du personnel et superviser la vente au rayon ménage.

Prestations sociales d'une grande entreprise.

13me SALAIRE en 3 ans.

Faire offres à la Direction des Grands Magasins Treille 4.

Tél. (038) 24 02 02.

Le GARAGE du ROC à Hauterive

agence Opel - Chevrolet - Buick

cherche, pour entrée immédiate ou à convenir,

MAGASINIER- VENDEUR EN PIÈCES DE RECHANGE

si possible expérimenté. Débutant serait formé.

Emploi stable, semaine de 5 jours, prestations sociales, salaire en rapport avec les capacités.

Faire offres ou se présenter GARAGE du ROC Hauterive - Neuchâtel. Tél. (038) 33 11 44.

icn

L'imprimerie Centrale et de la Feuille d'avis de Neuchâtel S.A., engagerait tout de suite ou pour date à convenir

PERSONNEL FÉMININ

pour son département des apprêts (reliure). Travail régulier. Situation stable. Bonne ambiance de travail dans des locaux modernes.

S'adresser à la réception de l'imprimerie, 4, rue Saint-Maurice, Neuchâtel, ou téléphoner au (038) 25 65 01, interne 254.

Un faire-part de naissance original répandra partout votre joie. Vite et bien servis, vous le serez par l'ICN



ICN

Imprimerie Centrale S.A. Neuchâtel

Adressez-vous à la réception de ce journal

AMANN + CIE S.A.

Importation de vins en gros

cherche

MANŒUVRE

suisse ou étranger pour s'occuper de travaux de manutention et de stockage de marchandises, ainsi que pour différents travaux de cave.

Entrée immédiate, place stable, caisse de retraite.

Faire offres ou se présenter à la Direction de

AMANN + CIE S.A.

Crêt-Taconnet 16, 2002 NEUCHATEL

Tél. 25 67 31.

LE KIOSQUE BERNE

Pour la reprise prochaine du kiosque à journaux la Neuveville-Centre, nous cherchons une

GÉRANTE

ainsi qu'une remplaçante.

Pour la gérante, nous prévoyons un engagement ferme, avec salaire mensuel.

Quant à la remplaçante, elle sera appelée à suppléer la gérante pendant quelques heures.

Aucune connaissance de la branche ou de la vente n'est indispensable pour ces deux emplois. Nous nous chargeons de la formation.

D'ores et déjà, nous vous réjouissons de vos offres.

Société Anonyme LE KIOSQUE, case postale, 3001 Berne. Tél. (031) 25 24 61, interne 34.

Cherchez-vous une

situation indépendante

et des possibilités de gain plus grandes ?

Nous vous offrons un poste de représentant dans notre organisation (assurance-vie) pour les secteurs de Lausanne et de Suisse romande.

Une formation scolaire spéciale n'est pas absolument nécessaire.

La mise au courant est faite par nos soins. Nous vous fournissons des adresses.

Fixe, commissions, frais. Prestations sociales étendues.

Renseignez-vous, sans engagement, à case 565, 1000 Lausanne 17, ou par téléphone au No 20 33 81.

DEMANDES D'EMPLOIS

Une entreprise cesse son activité et je me trouve dans l'obligation, après 37 ans de voyages en Suisse romande, de trouver une nouvelle activité.

Représentant

bilingue met à votre disposition ses connaissances professionnelles : contrôle du stock - prospection - commandes - livraisons et facturation.

Adresser offres écrites à IL 3017 au bureau du journal.

Cadre technico-commercial

avec grande expérience, français, anglais, très bonnes notions d'allemand, cherche changement de situation, poste de confiance avec responsabilités, dans industrie, commerce, administration. Participation éventuelle envisagée.

Ecrire sous chiffres KH 3016 au bureau du journal.

Homme de 29 ans, sérieux, bonne présentation, ayant formation de représentant,

CHERCHE PLACE

pour date à convenir, si possible avec responsabilités. Faire offres sous chiffres BE 3010 au bureau du journal.

Jeune employée de commerce

(examens printemps 1973) cherche emploi où elle aurait la possibilité de se perfectionner dans la langue française. De préférence pour divers travaux de bureau et comptabilité dans une entreprise de petite ou moyenne importance.

Faire offres sous chiffres OFA 3487 B à Orell Füssli Publicité S.A., 3001 Berne.

Serrurier d'entretien expérimenté inox cherche place stable.

Adresser offres écrites à GJ 3015 au bureau du journal.

Laborant en chimie cherche situation à responsabilités, laboratoire de recherches.

Ecrire sous chiffres PC 317.277 à Publicitas, 1002 Lausanne.

Employée de commerce Suisse allemande, suivant actuellement cours de français, cherche place intéressante ;

entrée 15 janvier 1973. Adresser offres écrites à 1512-732 au bureau du journal.

Employée de commerce

cherche place à la demi-journée (deux ans d'école et une année de pratique), pour avril ou mai 1973.

Faire offres à Ursula Häseler Fluhrain 3, 3250 Lyss.

Employée de commerce

(2 ans d'école et une année de pratique), cherche place à la demi-journée pour avril ou mai 1973.

Faire offres à Béatrice Munger, Rosenweg 6, 3422 Kirchberg.

INVITATION

Samedi 16 décembre 1972
de 9 h à 22 heures

AU NOVOTEL A THIELLE

Présentation de la prestigieuse

ALFASUD

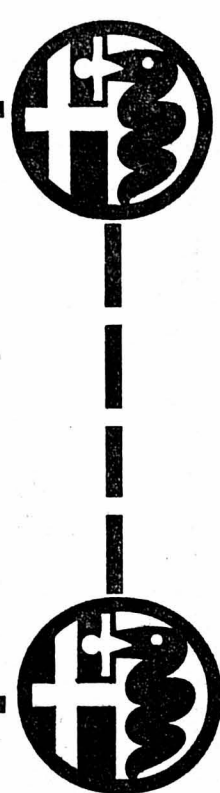

La boucherie charcuterie pâtisserie

Rohrer
Tél. 25 26 05
25 26 65
Hôpital 15, Neuchâtel

MAISON SPÉCIALISÉE

Pour les fêtes

formidable choix en volaille

Dindes Italiennes fraîches, blanches et savoureuses Fr. 40.— à 60.—
Dindes françaises fraîches (Bretagne) au choix Fr. 40.— à 60.—
Dindes hongroises, prêtes à rôtir Fr. 15.— à 30.—
Oies de Pologne, une délicatesse Fr. 25.— à 40.—
Canards français frais, tendres et juteux Fr. 15.— à 20.—
Canards polonais Fr. 8.— à 12.—
Canards allemands Fr. 12.— à 20.—
Rôti de dinde Fr. 12.— à 14.—
Pigeons de Bresse, la pièce Fr. 10.— à 12.—
Pintades françaises fraîches Fr. 10.— à 12.—

GRAND CHOIX DE POULARDES, ITALIENNES ET FRANÇAISES FRAICHES, POUSSINS ET LAPINS, POULES, FRAIS DU PAYS

TOUTE NOTRE VOLAILLE EST PRÊTE A ROTIR
CHOIX incomparable de spécialités en charcuterie

Terrine malson - Pâté en croûte malson - Pâté de Gascogne - Ballotine de volaille - Fole gras frais de Strasbourg - Caviar - Saumon fumé au détail - Escargots - Cuisses de grenouilles - Sauce vol-au-vent - Grand choix de salamis italiens - Bœuf fumé - Jambon fumé de douce salaison, ainsi que notre choix habituel de viandes fraîches.

N'hésitez pas, passez vos commandes dès maintenant.
Veillez avoir l'amabilité de nous passer vos commandes jusqu'au vendredi 29 décembre à 20 heures. Samedi 23, aucune commande ne sera prise par téléphone.

OCCASIONS CITROËN

expertisées - crédit - échange

DW 21 PALLAS INJECTION
1971, sable métallisé, 39.000 km, intérieur cuir

DS 21 PALLAS
1970, bleu métallisé, 55.000 km, intérieur cuir

DS 21 PALLAS
1969, gris métallisé, 52.000 km

D SUPER
1971, blanche, 48.000 km

D SUPER
1970, beige, 59.000 km

D SPÉCIAL
1970, grise, 57.000 km

GS CLUB
1971, bleue, 39.000 km

AMI 8 BERLINE
1971, bleue, 10.500 km

AMI 8 BERLINE
1969, blanche, 54.000 km

AMI 8 BREAK
1969, blanche, 36.000 km

AMI 8 BREAK
1972

DYANE 6 COMMERCIALE
1971, rouge, 26.000 km

DYANE 6
1971, bleue, 23.900 km

DYANE 6
1969, rouge

FOURGON HY 72
1964, gris

AUTOBIANCHI
A 111
1969, grise, 51.000 km

A 112
1972, blanche, 26.000 km

A 112
1971, vert foncé, 10.500 km

PRIMULA
1969, beige, 60.000 km

A vendre grue Atlas
3 tonnes, 1965, bon état, Fr. 4500.— ;

remorque
pont fixe, 6 m 30 x 2 m 20, 1958, freins révisés, expertisée, Fr. 7500.—
Tél. 41 29 83, le soir.



BATTERIES 20% DE RABAIS
Garantie 18 mois
Accu-service
B. CHAPPUIS
Serroux,
sur 2035 Corcelles
Tél. (038) 31 15 69

Garage Waser Neuchâtel

Mini 1000 car-a-van
avec porte arrière, 1967. Complètement révisée. Expertisée. Garantie. Fr. 8500.—. Grandes facilités de paiement.
Rue du Seyon 34-38
Tél. (038) 25 16 28
25 00 98

J'achète voitures d'occasion toutes marques.
Tél. (038) 25 29 50.

A vendre Ford Cortina
1300, modèle 1967, expertisée.
Tél. (038) 25 69 66.

Garages Henri Favre S.A.
Apollo
Fbg Lac Neuchâtel / 038 241212

A vendre CAMION BASCULANT
Steyr 586. Excellent tout-terrain, en bon état de marche.
Tél. (038) 46 18 22.

Une belle occasion
NSU 1200 TT
1972, orange, drap noir, 18.000 km, impeccable Garantie - Echange
GRAND GARAGE ROBERT
Qual Champ-Bouhgn 36-38 Neuchâtel
Vente : B. KALTENRIEDER - Tél. 25 31 08
CONCESSIONNAIRE OFFICIEL

C'est tellement plus simple avec un radiateur électrique de :

Vuilliamenet
ELECTRICITE NEUCHÂTEL
Grand-Rue 4

Vente achat échange

25

occasions expertisées de 1000 à 8000 francs

Reprise au plus haut prix du jour pour voitures neuves de toutes marques

Garage de la Cuvette
H. Bayard
Vauseyon
Rue des Tunnels 9
2006 Neuchâtel
Tél. (038) 25 29 50

Véhicules à moteur

A vendre Ford Mustang
6 cylindres, 1965.
Tél. 33 29 44.

De particulier AUDI S 90
modèle 1968, voiture très soignée. Expertisée.
Tél. (038) 33 12 83.

Qui dit : Hiver = Neige
Pense : Traction avant

Nous avons ce qu'il vous faut!

RENAULT 12 TL 30.000 km Modèle 1971
RENAULT 12 TL 45.000 km Modèle 1971
RENAULT 12 TL 38.000 km Modèle 1970
RENAULT 12 Break 48.000 km Modèle 1971
RENAULT 16 TS 42.000 km Modèle 1970
RENAULT 16 GL 92.000 km Modèle 1968
RENAULT 16 TL 45.000 km Modèle 1971
RENAULT 16 L 64.000 km Modèle 1970
CITROËN DYANE 6 60.000 km Modèle 1969

+ un choix varié de limousines spacieuses
Garantie - Echange - Facilités

Grand Garage ROBERT
Concessionnaire officiel :
Champ-Bouhgn 36-38
Tél. 25 31 08
Vente : B. KALTENRIEDER

OCCASION

BMW 2500
1969, blanche
47.000 km. Parfait état avec garantie
Fr. 12.600.—

l'affaire d'aujourd'hui

Apollo
Fbg Lac Neuchâtel / 038 241212

A vendre de particulier Renault Caravelle
avec hard top, 4 pneus neige, année 1966.
Expertisée, 1800 fr.
Tél. 33 41 53.

Particulier vend Toyota Corolla 1200
1972, (12.000 km, 4 portes).
Tél. 41 12 41.

A vendre Opel Kadett
modèle 1968, expertisée.

Garage du Val-de-Ruz
Boudévilliers.
Tél. (038) 36 15 15.

URGENT.
A vendre Ford Taunus L 1300
année 1971, 25.000 km, expertisée.
Tél. (038) 57 11 42.

Mercedes 220 S
accidentée. Moteur 45.000 km, 700 fr.
Tél. 53 39 80.

A vendre FIAT 850
Spécial, blanche, très bon état. Prix intéressant.
Tél. 24 00 68.

AUTOCLOCATION
33 11 44
GARAGE DU ROC
Hauterive (NE)

A vendre Ford Cortina
modèle 1967, très bon état, expertisée.
Tél. 47 11 94,
Enea Borgna, Cressier.

A vendre Fiat 125 Spécial
5 vitesses, modèle 1971.
Enea Borgna, Cressier.
Tél. 47 11 94.

GRANDS FOURGONS

expertisés
OPEL BLITZ 1967, moteur neuf, caisse alu 3 m x 2 x 2, Isothermique Fr. 11.500.— ;
OPEL BLITZ 1964, Fr. 6800.— ;
HANOMAG F 25 1969, Fr. 8500.— ;
VW 1968, moteur neuf, Fr. 6800.—.
DIVERS CAMIONS BLITZ, CAMIONNETTES ET BUS VW.

B. BUSSY, atelier mécanique, Tir-Fédéral 104, 1024 Ecublens (VD).
Tél. (021) 35 68 25.

OCCASIONS

expertisées - crédit - échanges

BMW 3.0 CS
1971, vert métallisé, 24.000 km

BMW 2500
1969, blanche, 47.000 km

BMW 2000
1967, brun clair

FORD 2300 XL
1970, violet, 58.000 km

FORD CAPRI 1600 XL
1970, bronze, 33.500 km

FORD CORTINA LOTUS
1967, rouge-grise, 55.000 km

FORD TAUNUS 17 M
1966, blanche

FIAT 124 SPÉCIAL
1970, beige, 58.000 km

FIAT 124 SPÉCIAL
1969, rouge

FIAT 125 S
1969, bleue

FIAT 850 COUPÉ SPORT
1972, rouge, 9000 km

FIAT 850
1966, beige

OPEL RECORD 1700
1968 vert clair

NSU 1200 C
1971, beige

VW 1300
1971, jaune, 14.500 km

MERCEDES 220 SE
1965, grise

MERCEDES 190 DIESEL
1964, noire

LANCIA FLAMINIA
1967, gris métallisé, 60.000 km

ALFA ROMEO 1750
1970, bleue, 34.000 km

TRIUMPH GT 6 MK 11
1969, rouge, 53.800 km

CHRYSLER 160 GA
1971, rouge, 40.100 km

SUNBEAM STILETO
1968, vert métallisé

RENAULT R 16 TS
1972, beige, 3300 km

RENAULT R 12
1971, gris métallisé, 25.000 km

RENAULT R 6
1970, rouge grenat, 44.000 km

SIMCA 1501 BREAK
1969, gris métallisé, 41.000 km

SIMCA 1100 BREAK GLS
1972, blanche, 18.000 km

MAZDA 616 COUPÉ
1971, jaune, 12.500 km

Garages Henri Favre S.A.
Apollo
Fbg Lac Neuchâtel / 038 241212

FIAT 124 S 1600
9 CV, 1971, verte, coupé 2 portes, 5 vitesses, 37.000 km.

M. + J.-J. SEGESSEMANN & CIE
NEUCHÂTEL
Pierre à Mazel 51 - Tél. 25 99 91
Début route des Falaises

GARAGE DU LITTORAL

Votre avantage!

Passer l'hiver en sécurité

Garage A. Waldherr
Agence Chrysler, Simca, Sunbeam, Rover

Grand choix de SIMCA
Garantie 3 mois ou 5000 km

+ 2 pneus neige

AUTOLOCATION

Rue des Parcs 147
Tél. 24 12 65

OCCASIONS EXPERTISÉES

ALFA ROMEO, 1969 ;
DATSUN 1200, 4 portes, 1971 ;
SIMCA 1501, 1968 ;
MORRIS 1300 GT, 1971 ;
FORD TAUNUS Combi, 1967 ;
AUSTIN 1300 Combi, 1968 ;
RENAULT R 10, 1966 ;
DATSUN 1000, 1969 ;
DATSUN 2400 GT, 1972 ;
SUNBEAM Hunter, 1969 ;
VW 1500 L, 1968 ;
FIAT 1500, 1963.

Garage M. BARDO Neuchâtel.
Tél. (038) 24 18 42 ;
Tél. (038) 24 18 44.

Voiture de luxe
LANCIA
Flavia-Milleotto, 9 CV, 1968. Payée 19.800 fr. Entièrement révisée. Expertisée.
A vendre 4900 fr.
Tél. (038) 31 20 83, dès 19 h, Le Locle.

Particulier vend
SIMCA
1501 Spécial, année 1970, 4600 fr. Expertisée.
Tél. (038) 31 57 83, heures des repas.

GARAGE CENTRAL
NEUCHÂTEL - PIERRE À MAZEL
Tél. 24 44 24

AGENCE PRINCIPALE
TOYOTA
GARAGE DU VAL-DE-RUZ
H. VUARRAZ
2043 ROUDEVILLIERS / NE
Tél. 038/36 15 15

OCCASIONS EXPERTISÉES ET GARANTIE

VW 1300	beige	1970	30.000 km
VW 1302	beige	1971	18.000 km
VW 1600 Variant	verte	1969	54.000 km
AUDI 60 L	beige	1969	59.000 km
OPEL BLITZ 2,5	grise	1968	
DAF 44	grise	1970	30.000 km
DAF 44	beige	1971	2.000 km
AUSTIN 1300 Combi	rouge	1969	25.000 km
FIAT 850 Spécial	rouge	1970	30.000 km
FIAT 124 S 1600 Coupé	verte	1971	37.000 km

Demandez liste complète avec détails et prix - Facilités de paiement - Essais sans engagement, même à votre domicile.

M. + J.-J. SEGESSEMANN & Cie
GARAGE DU LITTORAL
Pierre-à-Mazel 51 - Début route des Falaises - NEUCHÂTEL
Tél. (038) 25 99 91 (5 lignes)

Voici le nouveau Jubilor, le café des grands jours de Coop.

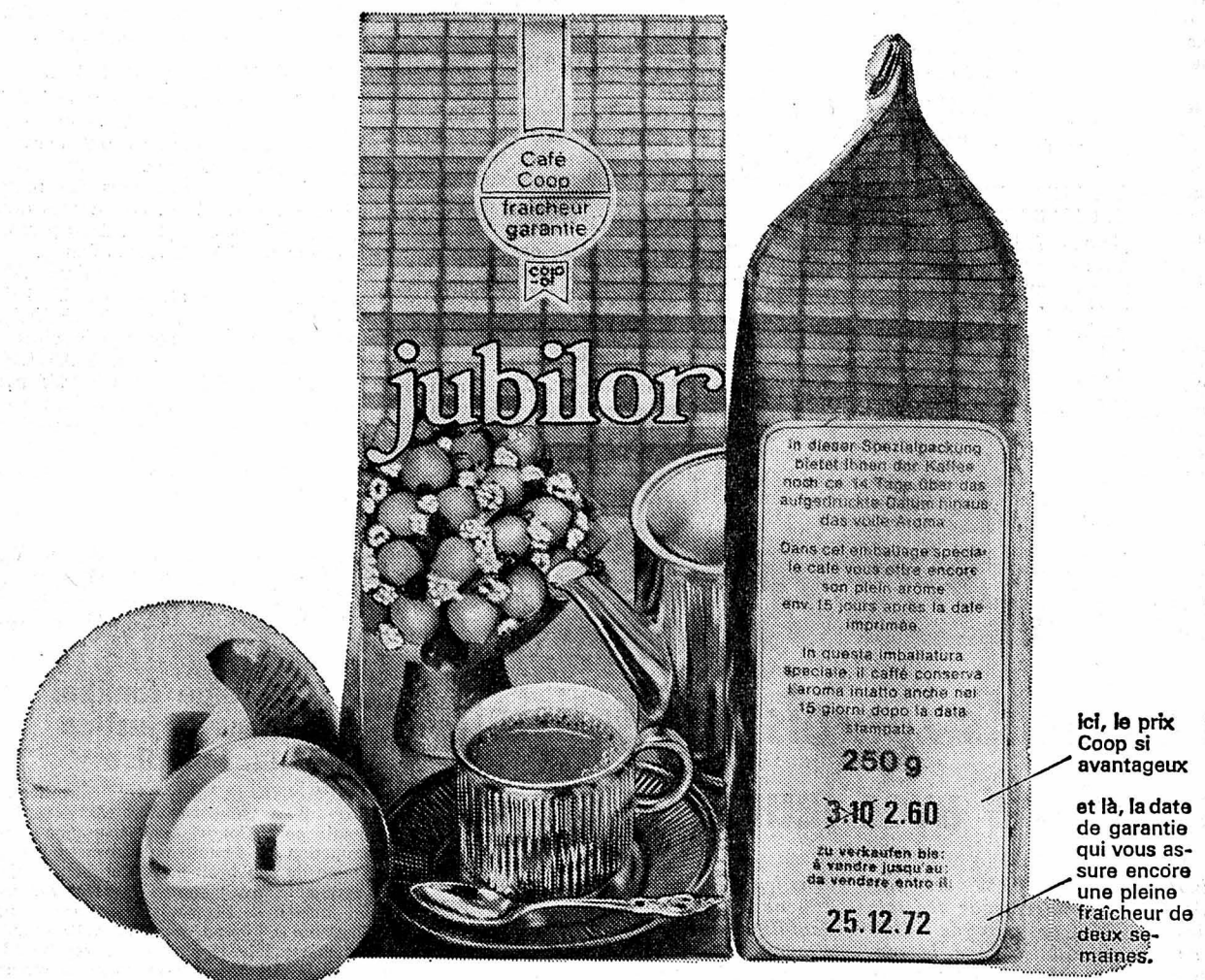

Achetez-le à prix-cadeau!
Le paquet de 250 gr
2.60
au lieu de 3.10

Jubilor, chaque jour un grand jour

C&B ITALIA

Lorsque l'homme parvient à inscrire sa propre histoire dans un meuble, il crée quelque chose d'une valeur durable. Coronado C & B Italia, par exemple. Conçu par Tobia Scarpa. L'invention d'un nouveau confort: la double suspension. Structure entièrement flexible et coussins moelleux s'unissent pour offrir un bien-être sans pareil. La rigueur des lignes, la richesse des matériaux, des cuirs et des tissus exclusifs en font un objet de luxe.
C'est forcément signé C & B Italia.

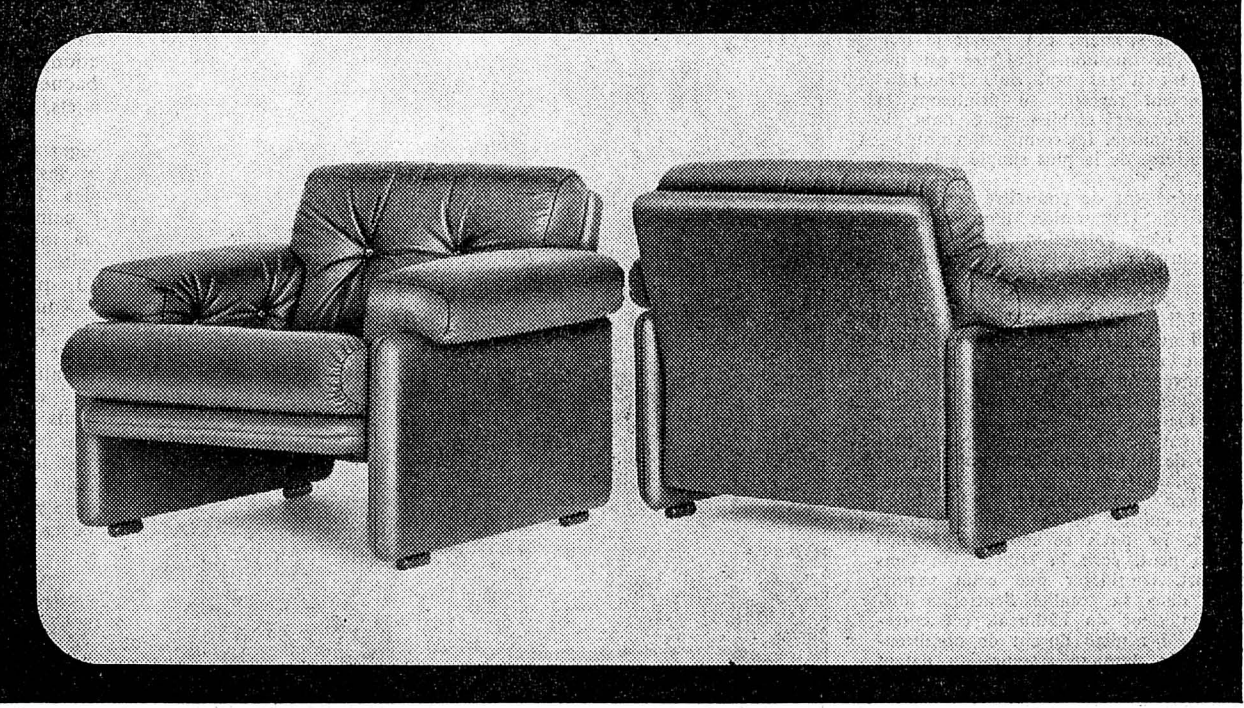

Visitez notre grande exposition. **meubles rossetti 2017 boudry** Téléphone 038/42 10 58.

Dimanche 17 décembre

EXPOSITION

Arrêtez-vous devant nos vitrines spéciales, c'est une invitation pour vos repas de fêtes.

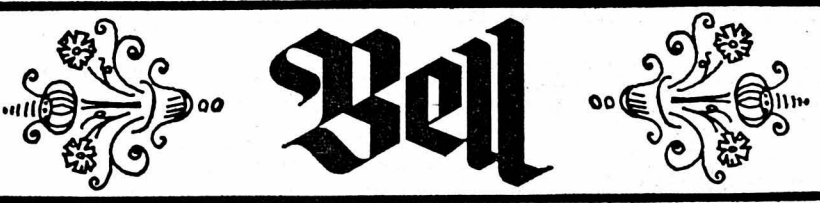

MARCHÉ AUX PUCES
Samedi dès 9 heures, à **ROCHEFORT**
Beau choix de cartes de visite à l'imprimerie de ce journal

PRÊTS
sans caution de Fr. 500.— à 10,000.—
Formalités simplifiées. Rapidité. Discretion absolue.
BANQUE COURVOISIER S.A.
2001 NEUCHÂTEL (038) 24 64 64
Faubourg de l'Hôpital 21
Envoyez-moi documentation sans engagement
Nom _____
Pne _____
Localité _____ **FAN**

J'entreprends tous travaux de
PEINTURE PAPIERS PEINTS
Travail rapide et soigné. Prix avantageux.
Tél. (038) 24 10 46.

CADEAUX DE NOËL
COLOR CENTER AUTO-SHOP
Rue de l'Ecluse 15 Neuchâtel, Tél.: 25 17 80

Quelques idées de décorations pour la table, l'arbre de Noël, etc.
Givre - Or - Argent - Bronze Bleu étincelant en spray à partir de Fr. **5.30**
Matériel pour les beaux-arts boîtes de couleurs à partir de Fr. **8.-**
ACTION: 10 % de rabais sur tous les articles de bricolage, assemblage, modelage, peinture rustique, ornement en ruban, etc.
Autres beaux cadeaux:
Porte-skis réglables pour voiture la paire Fr. **11.-**
Peaux de mouton d'Australie, de couleurs diverses, la pièce Fr. **55.-**

35.000 exemplaires
ce n'est pas une fois par mois mais
TOUS LES JOURS
le tirage **contrôlé** de la
Feuille d'avis de Neuchâtel

(Contrôlé par la société anonyme Recherches et études des moyens publicitaires, Zurich - Commission romande Lausanne)



Recevoir un appareil électrique fait toujours plaisir

Grand choix pour tous les goûts
ÉLECTRICITÉ
Perrot & cie.
Place-d'Armes 1 - Tél. 25 18 36 Neuchâtel
Courtils 1 Tél. 42 10 86 Cortaillod

Letres

Arts

Spectacles

L'Ecole de Barbizon et le paysage français du XIXe siècle, par Jean Bouret

La chronique des livres de P.-L. BOREL

NOTES DE LECTURE



Roger Nordmann et Paul Keller. LA SUISSE, NOTRE AVENTURE. De la pénurie à la prospérité. (Editions Payot, Lausanne.) Histoire, échanges, transports, économie, commerce, industrie, banque, tourisme, tels sont les thèmes traités dans ce livre très joliment illustré. L'origine de la prospérité suisse se trouve dans ces diverses activités, mais aussi dans ce que Roger Nordmann a appelé d'une formule superbe le « patrimoine helvétique des pénuries ». La pauvreté de leur pays a ainsi obligé les Suisses à multiplier les initiatives, pour faire de leur histoire économique, dans ses meilleurs moments, une grande aventure. « L'indigence, selon une autre formule brillante, est bonne conductrice d'imagination. »

Simone Schwarz-Bart. PLUIE ET VENT SUR TËLUMÉE MIRACLE. Roman. (Editions du Seuil.) Dans ce paysage de

la Guadeloupe, sur cette île à volcans, à cyclones et à moustiques, de mère en fille, toutes les femmes font preuve d'une patience, d'une ténacité et d'un amour de la vie qui résistent à toute usure. Voici Minerve, Toussine, Victoire, et enfin Télumée elle-même, avec ses deux hommes, l'un qui est un ivrogne, toujours la même, intensément vitale, dans sa condition de femme, de Noire et d'exploitée, au sein de cet univers des Antilles, avec ses couleurs, ses odeurs, sa vérité émouvante et secrète.

Jean Duché. LE PREMIER SEXE. (Robert Laffont.) Le premier sexe, c'est évidemment le sexe féminin. Il commence par une petite histoire de la sexualité animale, où l'on voit la femelle dévorer le mâle, mais où souvent aussi ce der-

Il y a deux manières de lire *L'Ecole de Barbizon et le paysage français au XIXe siècle* 1), de Jean Bouret. On peut s'intéresser à ce petit village situé dans la forêt de Fontainebleau, où vont se réunir un groupe important de peintres, Rousseau, Millet, Daubigny, Corot, Troyon, Diaz, Dupré, etc. Ils sont là à l'auberge Ganne, où l'on vit bien et à bon marché, et où l'on est toujours disposé à faire crédit à ceux qui sont dans la gêne. Mais la grande attraction, c'est la forêt, cadre incomparable, qui fournit chaque jour à cette pléiade de peintres de nouveaux sujets, tous plus séduisants les uns que les autres.

On voit naître ainsi les paysages dans leur beauté sauvage, sans plus de lien avec les thèmes religieux ou mythologiques. S'inspirant des Hollandais, de Rembrandt et de Ruysdael, ces peintres ont une ardeur révolutionnaire qui les mènera loin. En 1848, ils commencent à atteindre la célébrité, les Salons les acceptent, et en 1865 Napoléon III, qui se veut un monarque éclairé, invite Théodore Rousseau au château de Compiègne. L'empereur refuse néanmoins d'accueillir le peintre qui le presse de mettre fin à la destruction systématique de la forêt de Fontainebleau.

Tout cela est fort bien, mais il est une autre manière de lire ce livre, combien plus passionnante encore. C'est de revivre l'expérience de ces artistes et de chercher avec eux la vérité. On est tenté parfois de croire que l'esthétique, science du beau, n'a pas grand rapport avec la vérité. N'y a-t-il pas une multitude d'esthétiques possibles, toutes aussi valables les unes que les autres ?



NOTES DE LECTURE • NOTES DE LECTURE

nier réussit à la tenir à distance tout en la fécondant. Dans l'histoire de l'humanité, on assiste à une longue lutte, au cours de laquelle les Chinois, les Indiens, les Egyptiens, les Israélites, les Grecs, les Romains, et enfin les musulmans et les chrétiens tentent d'enfermer la femme dans le harem ou au foyer, pour aboutir à la parfaite domination patriarcale du puritanisme bourgeois. Cependant, avec l'amour courtois, au Moyen âge, tout change de sens, non pas tellement parce que l'homme voue un culte à la femme, mais parce que l'homme et la femme triomphent ensemble, dans le culte qu'ils rendent à l'amour. Les sexes réconciliés peuvent désormais entendre le soupir de Louise Labé : « Contentons-nous l'un l'autre. » Un grand livre, trop touffu peut-être, mais qui contient de superbes pages.

Fondation C.-F. Ramuz. Le conseil de direction de la Fondation C.-F. Ramuz a tenu son assemblée annuelle le samedi 25 novembre à Pully. M. Daniel Simond, président, a présenté un rapport sur

l'activité de la fondation au cours de cette année, marquée par le 25e anniversaire de la mort du poète. Les membres se sont ensuite occupés de la prochaine réédition de la bibliographie des œuvres de Ramuz, de Théophile Bringuol, revue et augmentée par Jacques Verdun.

Enfin, le conseil de direction de la Fondation Ramuz a pris acte des doléances unanimes qui ont été exprimées par ses membres au sujet de l'émission télévisée du 17 novembre, consacrée à la mémoire de Ramuz. La représentation de *L'Histoire du Soldat* leur a paru satisfaisante. En revanche, la seconde partie de l'émission les a profondément irrités. La superficialité des propos, leur insignifiance (conséquence d'un choix hâtif des personnes appelées à parler de Ramuz), la vulgarité, voire la bassesse du ton général déservaient manifestement l'homme et l'œuvre que l'on prétendait honorer. Cette « Fête à Ramuz » ne fut qu'une affligeante caricature de l'homme que la Télévision aurait dû lui rendre.



Les cloches se sont tuées. CONTE DE NOËL. Texte de Robert Jéquier. Illustrations de Marcel North. (Edité par l'auteur, Robert Jéquier, Chapelle 4, le Locle.) Si les cloches, indignées de voir si peu de gens, le dimanche matin, répondre à leur appel, se taisaient ? Ce « silence des cloches », ressenti plus ou

moins profondément par divers membres de la paroisse, le président de la ville, le médecin, l'ingénieur, tel ménage où règne l'entente ou la discorde, une bande de gamins égarés, constitue le thème de ce conte scénique. C'est vif et gai, et en même temps cela donne à réfléchir, tant sur la crise du culte que sur la nécessité de rendre visibles le message et l'appel de Noël.

J.-P. Jornod. LA DANSE, ART PREMIER. Suivi de La Danse, langage universel. (Editions Philarte, Genève.) Expression même de la vie, la danse, par la noblesse de ses gestes, peut atteindre une grâce et une beauté divines. Tel est le thème de cette plaquette intéressante et suggestive.

L'Académie internationale de culture française a reçu le 29 novembre 1972, à la Maison des écrivains belges, à Bruxelles, Pierrette Micheloud, parmi ses membres. Rappelons que l'Académie a pour président d'honneur Maurice Genevoix et qu'elle compte parmi ses membres Jean Rostand, Pierrette Micheloud succède à René Payot.

P.L.B.

Le peigne appartient au passé
coiffez-vous tous les jours avec le kitty-foehn

Vous serez agréablement surpris de voir de quelle façon l'air chaud soufflé par kitty, embellit votre coiffure, joliment, durablement. Utilisez-le toujours et partout que ce soit au réveil pour dompter une chevelure ébouriffée ou pour réussir une coiffure parfaite après le shampooing.

kitty peigne sculpteur

.....à la maison comme dans le sac de voyage, aussi indispensable que la brosse à dents

Men Kitty - noir ou bleu ciel
Lady Kitty - lilas ou bleu ciel

Elle et Lui ne voudront plus se peigner mais adopter le confort incomparable de kitty. Un conseil: le peigne soufflant kitty est toujours un cadeau bien accueilli. Garanti un an. En vente dans les magasins d'articles électriques et ménagers. Demandez une démonstration.

fr. 59.- brosse compr.
Kitty 200Watt

elexa appareils électro-ménagers

Rue du Seyon 10, Neuchâtel. Tél. 25 45 21.

HÔTEL-RESTAURANT
La Couronne
COLOMBIER

MENU DE SYLVESTRE	MENU DU JOUR DE L'AN
Le jambon cru et la viande séchée du Mazot	La Terrine du chef garnie
★	★
L'asperge du Valais sauce Vierge	Le consommé Célestine
★	★
Le consommé tortue	La palée du lac à la Neuchâteloise
★	★
Le filet mignon de porc à la forestière	Le cuisseau de veau rôti à la façon du chef au vin blanc
Les nouilles de tante Agathe	★
★	La bouquetièrre de légumes au beurre
La salade Mimosa	★
★	Les pommes Parmentières
Le plateau de fromages	★
★	La salade de saison
La coupe maison et ses friandises	★
Fr. 34.-	Le choix de fromages
	★
	Le vacherin flambé
	Fr. 34.-

ORCHESTRE DE L'HOTEL : PAPAGAYO

Le prix comprend : Le menu - Le service - L'orchestre - La danse et les cotillons

Il est prudent de réserver sa table.

APERITIF CONCERT LE 31 DÉCEMBRE.

Tél. (038) 41 32 81 Famille D. Rochat

Ibela
LA FLAMME FAMILIÈRE

... l'idée pour un cadeau!

Exigez expressément Ibela dans votre magasin de tabacs. Ibela la marque mondiale qui offre un assortiment exceptionnellement riche de briquets originaux pour fr. 20.- à 200.- et plus.

F. Neumann-Lienhard, 8025 Zurich

24 44 24
GARAGE CENTRAL
Hubert Patthey
 NEUCHÂTEL - PIERRE & MAZEL

ENCORE UNE BONNE AFFAIRE CETTE ANNÉE!!!

Nous avons encore quelques **MAZDA 616** neuves à céder à l'ancien prix
Prix à partir de Fr. 8950.-
 Profitez de cette occasion unique

MAZDA la perle du Japon

24 44 24
GARAGE CENTRAL
Hubert Patthey
 NEUCHÂTEL - PIERRE & MAZEL

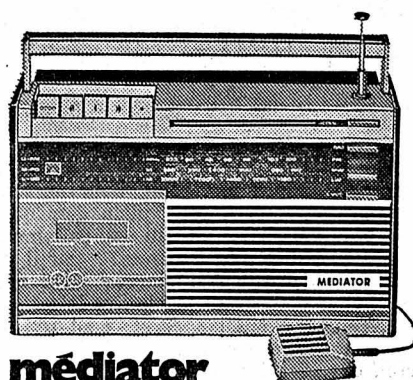

médiateur

MD 7337 Radio combiné avec enregistreur à cassette. OL/OM/IOC. Bloc secteur incorporé. Piles 6xR 20 TR. Enregistreur à cassette 2 pistes, 337x205x95 mm. Poids environ 2,5 kg. Avec micro LBB 9201 et cassettes.

499.-

Votre bénéfice 20 %

100.-

Notre prix Fr.

399.-

Jeanneret & Cie
 Au Confort Ménager

Seyon 25 - 23 - 39 Neuchâtel - Tél. 24 57 77

Pas plus cher, pas meilleur marché qu'un discount, mais tellement mieux grâce à notre service sur place.

BOUCHERIE Tél. 25 59 71 M. Amstutz **DES FAHYS**

Pour les fêtes, nous vous recommandons

— Notre grande spécialité :

LA DOUCE SALAISSON

du plus petit jambonneau au gros jambon à l'os de 9 kg ;

— Notre service complémentaire :

Sans supplément de prix, nous cuisons votre gros jambon dans nos marmittes.

Demandez offres et renseignements à notre boucherie.

OCCASIONS



DÈS FR. **150.-** AVEC GARANTIE

MACHINES A COUDRE DE TOUTES MARQUES
 CONTRÔLÉES ET REVISÉES, EN PARFAIT ÉTAT

GARANTIE 1 AN
Magasin ELNA, Saint-Honoré 2
 Tél. 25 58 93

Transformation et réparation de manteaux et vestes de

**DAIM
 et
 CUIR**

**mouton
 retourné**

R. Poffet, tailleur
 Ecluse 10,
 Neuchâtel
 Tél. 25 90 17.

A vendre

**manteau
 jaguar**

état de neuf.
 Prix à discuter.
 Tél. 31 55 09, à midi.

A VENDRE

12 manteaux de fourrure neufs

- 1 MANTEAU DE VISON brun, taille 42, valeur 8900 fr., cédé à 2800 fr. ;
 - 1 MANTEAU PATTES D'ASTRAKAN, aux manchettes garnitures vison, valeur 1600 fr., cédé à 700 fr. ;
 - 1 MANTEAU PATTES D'ASTRAKAN, taille 40, avec manchettes garnitures phoque, valeur 1600 fr., cédé à 900 fr. ;
 - 1 MANTEAU D'ASTRAKAN DE RUSSIE, taille 42, valeur 2800 fr., cédé à 1600 fr. ;
 - 1 MANTEAU AGNEAU RASÉ, col et manchettes renard, valeur 1600 fr., cédé à 850 fr. ;
 - 1 MANTEAU AGNEAU RASÉ, col rat musqué, valeur 1300 fr., cédé à 700 fr. ;
 - 2 MANTEAU AGNEAU RASÉ GRIS, valeur 1200 fr., cédés à 750 fr. ;
 - 1 MANTEAU DE RAGONDIN, valeur 1800 fr., cédé à 1100 fr. ;
 - 3 MANTEAUX DE RAT MUSQUÉ, valeur 2200 fr., cédés à 1500 fr.
- R. POFFET, Ecluse 10, tél. (038) 25 90 17.

ÉCRITEAUX en vente au bureau du journal

Toujours bien manger...

alors

**restaurant du Théâtre
 Neuchâtel**



**Il vaut mieux résoudre
 les problèmes
 d'enneigement
 avant qu'après.**

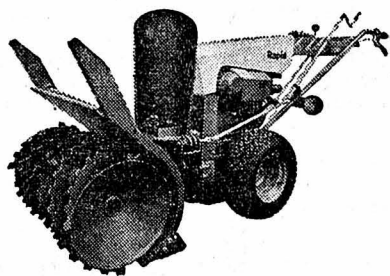

Rapid

Démonstration, vente et service

Agromécanique
 garage agricole

BERTRAND CHAPPUIS

Serroue, sur 2035 Corcelles.
 Tél. (038) 31 15 69.
 Accès par Montmolin.

**Qui dit ordures,
 ne jure que
 par nos containers.**



Rapid

Demandez nos conditions spéciales chez l'agent général

ERIC GASCHEN
 Parcs 114 - NEUCHÂTEL - Tél. (038) 31 65 45

Ce n'est pas faire l'aumône que de prêter son aide à un compatriote tombé dans la gêne : c'est de la solidarité confédérale toute naturelle.

SECOURS SUISSE D'HIVER

Rendement 1972

6,5 %

du cours d'émission initiale

LA FONCIÈRE

Portefeuille Immobilier
 environ Fr. 177.500.000.-

**Fonds Suisse
 de Placements
 Immobiliers**

Fondé en 1954

Paiement du coupon semestriel No 37 dès le 31 décembre 1972

Certificats de
 1 part 2 parts

Montant brut Fr. 16.50 Fr. 33.-

dont à déduire
 — impôt anticipé 30 % Fr. 4.95 Fr. 9.90

Montant net Fr. 11.55 Fr. 23.10

Les porteurs de parts domiciliés en Suisse pourront demander l'imputation ou le remboursement de l'impôt anticipé.

Les porteurs de parts domiciliés dans un pays avec lequel la Suisse a conclu un accord de double imposition pourront demander le remboursement de l'impôt anticipé dans le cadre et les conditions de ces conventions.

Banque dépositaire :
 BANQUE VAUDOISE DE CRÉDIT
 Lausanne

DOMICILES OFFICIELS DE PAIEMENT :

- Banque Cantonale Vaudoise, Lausanne
- Crédit Foncier Vaudois, Lausanne
- Banque de l'Etat de Fribourg, Fribourg
- Banque Cantonale du Valais, Sion
- Banque Cantonale Neuchâteloise, Neuchâtel
- Caisse Hypothécaire du canton de Genève, Genève
- Banque Vaudoise de Crédit, Lausanne
- Banque Galland & Cie S.A., Lausanne
- Banque de Dépôts et de Gestion, Lausanne
- Schweizerische Depositen- und Kreditbank, Zurich
- Solothurner Handelsbank, Soleure
- Banca Solari & Blum S.A., Lugano
- Von Ernst & Co A.G., Banquiers, Berne
- Heusser & Cie, Bankgeschäft, Bâle
- Schweizerische Depositen- und Kreditbank, Saint-Gall
- Luzerner Landbank A.G., Lucerne
- Société Bancaire Barclays (Suisse) S.A., Genève
- Banque Suisse de Crédit et de Dépôts, Genève
- Banque Privée S.A., Genève
- Banque Suisse de Crédit et de Dépôts, Sierre
- Investissements Fonciers S.A., Lausanne

Direction :
 INVESTISSEMENTS FONCIERS S.A.
 2, chemin de la Joliette, Lausanne

ALCANTARA

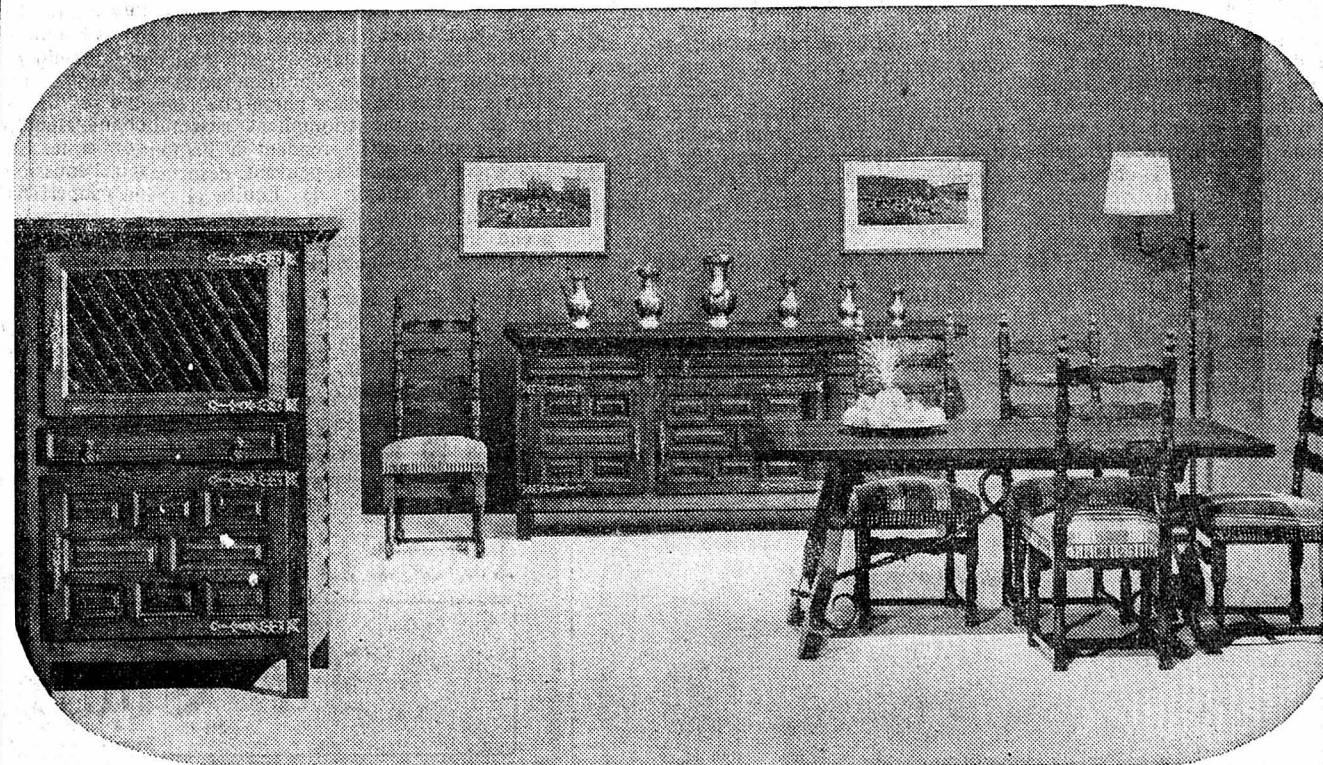

Salle à manger espagnole, belle finition artisanale
 Buffet, table et 6 chaises

dès Fr. **3680.-**

(Nouvelles formules de crédit)

meubles perrenoud

le nom qui fait la différence...

NEUCHÂTEL, 1, rue de la Treille

Expositions-ventes à Lausanne, Genève, Neuchâtel, La Chaux-de-Fonds, Bienne

meubles perrenoud

2053 Cornier

BON

Je m'intéresse à :

Veuillez m'envoyer votre documentation

Nom : _____

Adresse : _____



SAMEDI 16 DÉCEMBRE

OUVERTURE

de l'épicerie **MARZO & FILS**

Spécialités italiennes - Vin de Lecce - Légumes - Livraison à domicile

Mardi 19 décembre, ouvert jusqu'à 22 heures

Neuchâtel - RUE J.-J.-LALLEMAND 1 - Tél. 25 73 25



**Pour vos repas de fêtes...
d'une qualité inégalable**

Nos dindes

extra-fraîches et tendres

de notre abattage à Marin, satisferont les plus fins gourmets
choisissez votre **DINDE** chez le **SPÉCIALISTE**

Lehnherr frères ☎ 25 30 92 Neuchâtel
PLACE DES HALLES

Veillez, s. v. p., nous passer vos commandes de fêtes assez tôt — Gros et détail
Pour les livraisons à domicile, veuillez s.v.p. passer vos commandes la veille. Expédition au-dehors

DAME

dans la quarantaine, petite, bien à tous points de vue, aimerait rencontrer monsieur sportif, ouvert, aimable, gai et équilibré, pour amitié, sorties et voyages. Mariage non exclu.
Ecrire sous chiffres 28-350095 à Publicités, 2001 Neuchâtel.



CRANS MONTANA

HOTEL BEAU SITE

Rénové, moderne et confortable, vue sur les Alpes valaisannes. Forfait en janvier par jour à partir de Fr. 36.— pension complète tout compris. Arrangements spéciaux pour famille.
Famille J.-Ls Bonvin.
Tél. (027) 7 33 12.

Relais de la Mouette
Vaumarcus

Samedi 16 décembre

RÉOUVERTURE

Menus à disposition pour les fêtes de fin d'année

Prière de réserver par téléphone No (038) 55 14 44.

Daniel Falconi et sa sœur Madame Droz se feront un plaisir de vous accueillir dans leur nouvelle salle à manger.

HÔTEL PATTUS

SAINT-AUBIN

★

CE SOIR VENDREDI COMPLET

Tous les jours la pêche du matin : perches, palées.

SAMEDI SOIR
Tripes neuchâtoises. Pieds de porc à la bourguignonne Fr. 9.—

Encore quelques tables pour Noël et Sylvestre.

Pas de jour de fermeture.
Tél. 55 27 22.

Si vous avez entre 8 et 80 ans

Si vous ne partez pas en vacances entre Noël et Nouvel-An

Si vous êtes intéressé à réaliser des activités de sculptures sur fer et sur bois, du reportage photo et son et si vous désirez réaliser une émission TV interne, renseignements au Centre de loisirs, tél. 25 47 25.

Place limitée. Inscription jusqu'au 22 décembre.

Framboisiers
Ronces sans épines
Bruno Ræthlisberger

2075 Wavre. Tél. 33 19 69

POUR VOS CADEAUX

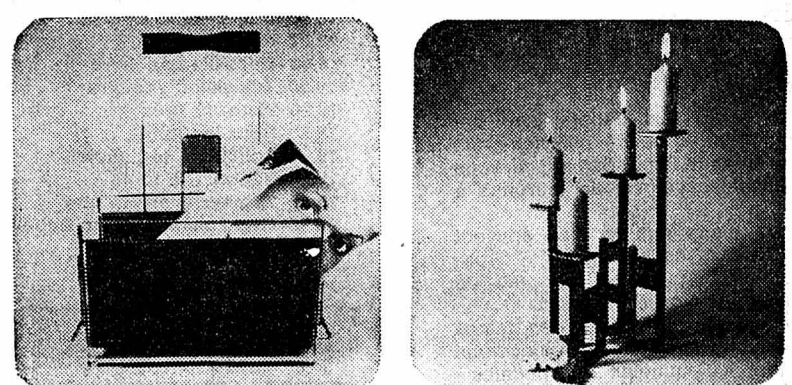

BAILOD

Bassin 4 - NEUCHÂTEL - Tél. 25 43 21

Confiez au spécialiste

la réparation de votre appareil NOVALTEC

est à votre service

RADIO TELEVISION

Parcs 54 Tél. 25 88 62

MARIAGE

Veuf sérieux, bonne éducation, vivant seul dans sa maison de campagne, désire rencontrer dame aisée de 60 à 68 ans, sympathique, de physique agréable. Discretion assurée.

Ecrire sous chiffres HF 2951 au bureau du journal.



YES BIR RITEX

manteaux classiques

159.- à 298.-

VÊTEMENTS Wittwen
PLACE DES HALLES NEUCHÂTEL

Golden-Club

Privé ? — Pour de belles parties : nous cherchons encore quelques dames et messieurs.

Je désire être invité(e).

..... Couper ici

Nom : _____ Prénom : _____
Domicile : _____ No post./Rue/No : _____
Profession : _____ Année de naissance : _____
No tél. : _____ A atteindre : _____

A envoyer : Case postale 147, 2500 Bienne 6.

Passez votre soirée de la

SAINT - SYLVESTRE

au restaurant **SAINT - HONORÉ**

NEUCHÂTEL Tél. 25 95 95

BAL dès 20 heures, ORCHESTRE < GOLDEN BRIDGE TRIO >

UN MENU DE GALA Les menus sont à votre disposition au restaurant



deit.

Pour une silhouette plaisante. Vous permet de rester sveltes. Profitez encore plus de la vie. Buvez deit.

deit est une boisson rafraichissante, au goût agréable, qui permet de garder une silhouette attrayante. deit contient des vitamines de haute valeur dont votre organisme a continuellement besoin. deit est faible en calories et donc très recommandé pour les personnes qui suivent un régime. deit contient de cette excellente eau minérale d'Adelboden, pure des montagnes. Arômes au choix: Citron et Orange.

Demandez deit directement auprès de votre marchand habituel ou auprès du dépositaire. Et même si vous ne faites pas appel à deit: **BONNE SANTE.**

Source minérale et curative SA, 3715 Adelboden Tél. 033/732181

HÔTEL DES COMMUNES

Les Geneveys-sur-Coffrane **A. Welti**

vous propose

<p>MENU DE NOËL</p> <p>Fr. 25.— complet Fr. 20.— sans 1er plat</p> <p>Le pâté de chevreuil en croûte, sauce Cumberland ou les champignons farcis Grand-Lancy</p> <p>Le consommé à la moelle</p> <p>La dinde de Noël au four Les marrons et les petits choux Les pommes dauphines</p> <p>La salade de doucette</p> <p>Les fromages du pays</p> <p>La bûche glacée des Rois Mages</p> <p>1er JANVIER</p> <p>Quelques suggestions pour les petits et les gros appétits</p> <p>La soupe aux moules Le saumon fumé Le pâté de chevreuil en croûte Le jambon de Parme Les quenelles de brochet Les scampis flambés Les médaillons de veau aux morilles</p>	<p>MENU DE SAINT-SYLVESTRE</p> <p>Fr. 55.— service, orchestre et cotillons compris</p> <p>La « Timide » tranche de foie gras</p> <p>Le consommé « Pinocchio »</p> <p>Le filet de sole « Cendrillon »</p> <p>Le réveil « Dormeur »</p> <p>Les darnes de « Donald » aux olives</p> <p>Les pommes boulangères</p> <p>Les légumes de saison</p> <p>La salade de mâche</p> <p>Le vacherin de la Vallée enchantée</p> <p>L'ananas frais « Conte de fées »</p> <p>La Surprise des 7 nains</p> <p>Les soirées de Saint-Sylvestre et du Petit Nouvel-An, dans une ambiance de conte de fées, seront animées par l'orchestre Gilles BERNARD (4 musiciens).</p>
--	---

Veillez réserver votre table au (038) 57 13 20, le restaurant sera fermé la veille de Noël dès 16 heures.

PETIT NOUVEL-AN, samedi 6 janvier 1973

AU MENU :
le traditionnel sanglier ou le poussin du pays entier.

LIQUIDATION TOTALE

Choix énorme de meubles, ameublement, meubles rembourrés, tapis

Publication **Fiancés, acheteurs de meubles, une occasion unique d'épargner des milliers de francs!** **Vente autorisée du 2 octobre 1972**

Remerciement! Cette chance ne vous est offerte qu'une fois. Même si vous n'avez pas besoin immédiatement d'ameublement, meubles et tapis, vous pouvez profiter de cette unique occasion. Je réserve et stocke jusqu'en 1974 contre un acompte minime suivant la marchandise.

Je remercie tous mes nombreux clients qui m'ont accordé leur confiance.

Je suis dans l'obligation de liquider l'ensemble de mon important inventaire d'une valeur totale (calculée aux prix normaux de vente) de plus de 1 millions de Fr. selon la devise:

Plutôt vendre à vils prix que d'être submergé d'un coûteux stock de marchandises.

Fiancés Votre budget d'achat a maintenant double valeur. Vous ferez maintenant une réelle économie en profitant de notre choix géant pour acheter un ameublement de rêve comprenant des meubles et tapis de toute première qualité.

Ameublement de rêve - 50% et plus par ex.: votre gain Fr. 12 000.— et plus! seulement Fr. 12 000.— pour Fr. 24 000.— et plus!

Attention! Cette liquidation totale avec des super rabais de 50% et plus se trouve dans mes 5 étages de locaux de vente. Vous trouverez un choix énorme dans presque tous les modèles des foires d'ameublement internationales de même que de splendides tapis, le tout de qualité, « je peux y mettre ma main au feu ». Vous comprenez, je ne vends pas une marchandise « bon marché à bon marché », ça ne serait pas difficile!

Je vends exclusivement de la marchandise de qualité, de fabricants réputés aux prix les plus bas.

— une chance réelle pour tous ceux qui ont besoin de meubles et tapis! Il vaut la peine de faire le voyage jusqu'à Berne.

Recommandation: vous épargnez réellement des milliers et des milliers de francs!

Venez de préférence le matin; l'intérêt éveillé par cette liquidation géante est extraordinaire.

P.S. A la fin de la liquidation, le mobilier du bureau et de l'exploitation de l'entreprise, voiture comprise, sera vendu au plus offrant.

Livraison partout, paiement échelonné aux conditions les plus avantageuses

Heures d'ouverture: Lu 14.00 à 18.30 h, Ma à Ve 8.30 à 12.00, 13.30 à 18.30 h, Sa de 8.00 à 17 h sans interruption.

☒ Rathaus-Parking. Bus dès gare principale-Schlosshalde-Arrêt «Rathaus» (entre Zeitglockenturm-Nydeggrbrücke/Bärengraben)

Vente du soir: vendredi 15 décembre, mercredi 20 décembre, jusqu'à 21 h 30

Möbel Henri Luginbühl, Bern
Gerechtigkeitsgasse 65—69 Tel. 031 / 22 86 52

La liquidation géante d'ameublement, meubles et tapis, offre aux Fiancés et acheteurs de meubles

une chance exceptionnelle et des milliers de francs de bénéfices!

Je dois liquider à vils prix mon stock géant de meubles de qualité, garantis neufs de fabricants ainsi que tapis d'Orient, à fixer et autres, par ex.:

- 50 % meilleur marché plus de 20 chambres à 2 lits, de qualité choisie, modèles divers laqués blancs, bois nobles, traditionnels et pour les plus hautes exigences
- 50 % meilleur marché plus de 30 meubles de paroi, armoires à vaisselle, divers éléments, pièces isolées de style, exécution traditionnelle et cubique
- 50 % meilleur marché plus de 30 armoires de studio, (1 et plusieurs portes) couché et lits superposés, chambres d'hôtel etc.
- 50 % meilleur marché plus de 60 garnitures rembourrées, assortiments variés, pour toutes les exigences en Dralon, velours, tissage main, cuir véritable et simili. Parmi eux des modèles classiques de fabricants renommés
- 50 % meilleur marché plus de 100 tables de salon, meubles isolés (de style et rustique) tables de salle à manger et de cuisine, groupes de sièges, chaises en tous genres, bancs d'angle, jets, literie de qualité et encore bien d'autres articles
- 50 % meilleur marché grand choix de tapis d'Orient pour chacun et pour le collectionneur à des prix de liquidation vraiment sensationnels parmi ceux-ci quelques pièces rares de grande valeur. Encore un grand choix de tapis machine et tapis parois-parois

Les samedi 16 et dimanche 17 décembre à la patinoire de Monruz

Éliminatoire du championnat suisse de curling «open-air» région ouest



Ce quatuor, vainqueur du dernier tournoi de Neuchâtel, défendra les chances du club local. Il est formé, de gauche à droite, de Bollinger, Grossniklaus, Klehl et Waser. (Avipress-Baillod)

L'Association suisse de curling a confié, cette année, l'organisation de l'éliminatoire de la région romande du championnat suisse «open-air» au Curling-club de Neuchâtel. Elle rend, ainsi, un hommage au dynamisme de cette section de Neuchâtel-Sports dont l'activité est connue loin à la ronde. Le Curling-club de Neuchâtel, animé par des dirigeants entrepreneurs et compétents, figure, peu d'années après sa création, parmi les plus importants de Suisse romande. Ce n'est donc pas un hasard s'il s'est vu confier la tâche d'organiser une compétition officielle.

L'éliminatoire débutera demain matin pour ne prendre fin que dimanche à la tombée de la nuit. Vingt équipes y prendront part, venant de la région lémanique, du Jura, du pays de Neuchâtel, voire des Préalpes vaudoises et bernoises, sous la dénomination de «Saanenland».

Divisées en deux groupes afin de faciliter l'organisation de la compétition, les équipes seront, en fait, réunies en un seul classement à la fin de la seconde journée. Les neuf meilleures formations de la région romande et les quatre premières du «Saanenland» seront, alors, qualifiées pour la suite du championnat.

Il va sans dire que la crème des «curlers» de Romandie sera de la partie. Les amateurs de ce passionnant sport (connaisseurs ou pas) éprouveront certainement beaucoup de plaisir à suivre ces joutes qui s'annoncent d'un niveau appréciable.

Les organisateurs souhaitent que les sportifs neuchâtelois saisissent l'occasion qui leur est offerte de faire la découverte d'une discipline encore peu ou mal connue. Les membres du club se feront un plaisir d'initier et d'informer sur place les personnes qui pourraient marquer un intérêt particulier à la pratique de ce sport.

Rendez-vous donc samedi et dimanche à Monruz.



Le programme des épreuves

Le programme des deux journées s'établit comme suit :

Samedi 16 décembre

8 h : Lausanne A - Lausanne Monchoisi B
Lausanne C - Fleurier
Genève C - Gstaad Village
Genève A - Lausanne Montchoisi A
Genève B - Lausanne B

10 h 15 : Montreux Caux - Yverdon
Neuchâtel Sports - Châteaue-d'Éx
Saanen - Morges Igloo
Lenk - Morges Perroquets
Villars Village - Sannenmösser

Horaire des jeux

SAMEDI
De 7 h 30 à 9 h 30 : contrôle des licences
De 8 h à 12 h 30 : premier tour
De 14 h à 18 h 30 : deuxième tour (2 points, 0 point)

DIMANCHE
De 8 h à 10 h 15 : troisième tour (premiers classés)
De 12 h à 16 h 30 : quatrième tour (premiers classés, derniers classés)
17 h : proclamation des résultats

SYSTÈME DES JEUX :
Quatre tours de 10 «ends». Système Schenkel : point, pierres, «ends» (sans matches nuls).

La bienvenue du président

Chers amis curlers,
Le Curling-club de Neuchâtel se fait un plaisir de vous souhaiter une très cordiale bienvenue aux éliminatoires du championnat suisse «open air».

Ce n'est pas sans fierté que nous accueillons une grande partie de l'élite des équipes de ce que nous appelons la région ouest.

Puisse ces joutes se dérouler dans les meilleures conditions, dans la bonne humeur et la sportivité. Ce dernier vœu est certainement superflu, mais chaque joueur sait que, parfois, la pierre de l'adversaire réveille les nerfs les mieux rodés.

Si notre situation géographique ne nous permet pas de garantir un soleil brillant, qui, d'ailleurs, ferait fondre la glace, sachez qu'il est dans l'esprit de tous ceux qui vous reçoivent.

Bon séjour et bonnes pierres!

A GAVILLET, président.

Neuchâtel, décembre 1972.

MULLER
la bonne bière

HORLOGERIE-BIJOUTERIE
Fontenier
NEUCHÂTEL

L'AUBERGE D'HAUTERIVE
Réservez vos places pour le 31 décembre
Avec le trio
RUDI FREI
Tél. 33 17 98

HOTEL RESTAURANT au Boccacchino
spécialités gastronomiques italiennes SAINT-BLAISE
Excellent chef de cuisine
Service impeccable
Ambiance chaleureuse
Cave renommée
Pas de jour de fermeture Réserver par téléphone (038) 33 36 80 privé

Restaurant du Littoral
Venez nous voir
Nous sommes sur le chemin de la patinoire
Se recommande : J.-D. VAUTHIER
Fermé le dimanche
Tél. (038) 24 61 33

Restaurant de l'Hippocampe
Bar - Dancing «CHEZ GÉGÈNE»
BEVAIX - Tél. (038) 46 18 44

CLAIRVUE
NEUCHÂTEL
Portes-Rouges 149 + Bassin 8
Baromètres - Thermomètres - Jumelles - Microscopes, etc...

Institut de soins esthétiques JESSICA
NEUCHÂTEL - ☎ 25 12 29
PHARMACIE DE L'ORANGERIE
CENTRE DE CATHIODERMIE AGRÉÉ
La CATHIODERMIE, exclusivité René Guinot, est une méthode pour les soins de la peau et la prolongation de sa jeunesse. Elle est pratiquée uniquement dans les Centres cathiodermes agréés.
Elle assure : Un nettoyage profond et parfait sans détergent. Un équilibre du taux d'hydratation de la peau. Une amélioration rapide du tonus des tissus.
La CATHIODERMIE FAIT LA PEAU SAINE.
La CATHIODERMIE FAIT LA PEAU JEUNE.
René Guinot
Paris

NOTRE FEUILLETON
LE VENT DE LA PLAINE
par GINETTE BRIANT 13

— Ton tuteur a un goût surprenant ! dit encore la jeune femme, qui virevoltait autour de la comtesse comme un papillon. Quel homme, parmi ceux que je connais, aurait su choisir avec autant de discernement la toilette d'une vraie jeune fille sans que celle-ci soit pour autant puritaine ? Le décolleté est révélateur, et la taille bien prise. Il n'y a qu'un détail que j'enlèverais, car il alourdit un peu ta silhouette : cette guirlande qui part de l'épaule jusqu'à la jupe... Veux-tu que nous en fassions l'essai ?

Ciseaux en main, Christine décousait déjà les roses minuscules faites de tulle et de guipure. Elle ne s'était pas trompée. Ainsi dépourvue, la robe allait encore mieux à Sandra.

— Je suis tout à fait rassurée, conclut Mme Laurent en se reculant pour admirer la jeune fille. Tu seras une fois de plus très admirée... très sollicitée !

— Je vous remercie de vous occuper ainsi de moi, dit Sandra, qui était réellement émue. Si vous n'étiez pas si jeune, je crois que je vous comparerais à une mère. Je n'ai pour ainsi dire pas connu la mienne, et souvent je me demande ce qui a bien pu me manquer pendant toutes ces années... Sans doute l'affection inébranlable d'une maman.

J'espère que vous ne m'en voudrez pas de l'évoquer en consultant votre bonté pour moi.

— Tu ne peux me faire plus de plaisir ! s'exclama Mme Laurent en embrassant tendrement la jeune fille. Tu ne peux savoir, d'ailleurs, à quel point ta présence m'est douce. Je suis parfois si lasse de ce tourbillon mondain ininterrompu !

— N'avez-vous pas envie de fuir, alors ?

— Oh ! si, mais à quoi cela servirait-il ? Je me connais suffisamment pour deviner que je m'ennuierais à mourir au bout de quelques jours...

Elle éclata de rire, mais un pli amer s'était creusé auprès de sa bouche.

— Hélas ! je suis souvent plus seule au milieu de tous ces gens qui se prétendent mes amis que dans ma propriété de Bretagne, face à la mer et battue par les vents ! Voilà pourquoi j'admire tellement M. Zarov et sa façon de vivre... Pourtant, cet homme-là ne connaît pas davantage le bonheur...

— Vous a-t-il confié quelque chose ?

— Non... rien... Mais si tu savais, Sandra, comme j'aimerais le confesser ! Il me semble que je le soulagerais d'un grand poids, et que moi-même ne serais plus aussi inutile !

— Comment pouvez-vous parler ainsi ? protesta la jeune fille. Comment pouvez-vous vous croire inutile ? Vous brillez partout où vous passez et laissez dans votre sillage une telle impression de bonté que tous ceux qui vous approchent en sont rassurés ! Voulez-vous que je vous dise ? Eh bien, M. Zarov tirerait sans doute le plus grand bien de votre sollicitude à son égard, mais par contre, je ne suis pas sûre qu'à votre tour vous ne seriez pas accablée de ses inquiétudes et de tout ce qui tourmente cet homme !

Christine la regarda avec surprise. La véhémence de Sandra la stupéfiait. Elle se garda cependant d'en rien. Quelque chose lui disait que la comtesse, malgré sa jeunesse et son inexpérience, touchait du doigt la vérité. Il devait être dangereux de partager le secret de Karel. Dangereux, parce que fascinant...

— Bah ! dit-elle, laissons cela. Je me demande comment nous avons pu nous laisser entraîner si loin de nos préoccupations actuelles ! A tout à l'heure, ma chérie. Nous déjeunerons ensemble, puis nous irons faire une promenade au bois ; il fait si beau aujourd'hui !

Mme Laurent avait retrouvé cet entrain qui était son plus grand charme. Elle sortit, non sans avoir recommandé à la jeune fille de confier sa robe à la femme de chambre, pour que cette dernière fit disparaître les derniers fils qui, quelques minutes auparavant, retenaient encore la guirlande de fleurs.

Sandra obéit et se prépara avec soin. Avant d'aller rejoindre sa bienfaitrice, elle se demanda si elle reverrait le soir même à l'Opéra, la silhouette élégante de celui qui, bien qu'elle fit tout pour le rayer de ses pensées, était le sujet favori des conversations.

X X X

La nuit était douce. De voluptueux parfums voltigeaient dans l'air, venus on ne savait d'où...

Sandra en humait les effluves, tandis que du balcon elle jetait un regard sur la capitale. Derrière elle, les gens passaient et repassaient dans les couloirs, bavardant gaiement, se confiant leurs impressions sur le spectacle dont ils venaient de voir la première partie.

L'entracte, en effet, était un prétexte aux rencontres. On y guettait les personnages les plus en vue du moment, et les critiques comme les louanges se croisaient, fusillant avec esprit ; les femmes échangeaient des sourires factices ; les hommes de graves réflexions sur la politique, à moins que, d'un œil intéressé, ils ne préférassent suivre l'évolution des dames les plus richement parées ou les mieux dotées par la nature.

Sandra n'avait pas échappé à cet examen assez peu discret qui finissait par l'agacer. Aussi s'était-elle réfugiée sur le balcon, pendant que Mme Laurent bavardait avec de vieux amis. Ces quelques minutes de solitude suffiraient, pensait-elle, à calmer son front enfiévré par la chaleur qui régnait dans la salle.

Elle n'eut pas le loisir, pourtant, d'en profiter beaucoup, car l'ombre d'une silhouette se profilait à son côté. Appuyée contre la balustrade, elle allait s'écarter légèrement,

quand une main dure et impatiente se posa sur son bras.

— Est-il possible que vous soyez à ce point abandonnée ? Que pas un de ces messieurs n'ait songé à vous tenir compagnie, à part moi-même ?

La jeune fille sursauta. Cette voix traînante, nasillarde, qu'elle trouvait vulgaire, était celle du duc de Larny ! L'expression qu'elle eut alors ne devait pas être très encourageante, car le duc eut un rictus mauvais qui déforma son visage glabre et sec et lui donna un air sinistre.

— Vous ne paraissiez pas tellement heureuse de me voir ! s'exclama-t-il, pensant que la jeune fille s'empresserait de protester et que cela créerait une heureuse détente entre eux.

— Je ne vois pas, Monsieur, pourquoi j'en serais heureuse ou non, répondit Sandra d'un ton ferme. Nous nous connaissons si peu !

— Qu'à cela ne tienne, ma chère enfant, dit-il d'un ton protecteur, je ne demande qu'à vous rencontrer plus souvent. Est-il nécessaire que je vous dise l'impression profonde que vous m'avez faite ? Je suis certain que votre intuition féminine s'en est fort bien aperçue...

Il se montrait pressant. Sa main n'avait pas quitté le bras de la jeune fille et s'y attardait en une caresse. Sandra recula. Cet homme lui inspirait un sentiment de répugnance qu'elle avait grand-peine à dissimuler. Elle souhaitait vivement que retentît l'appel qui ramènerait les spectateurs dans la salle. Cela la sauverait d'un tête-à-tête gênant.

— Contrairement à ce que vous croyez, lança-t-elle, je ne fais guère attention aux hommages qui pourraient m'être adressés.

— Mais l'amour, dit-il d'un ton d'emphase qui aurait pu être comique si Sandra avait pu observer la scène de loin au lieu de la vivre, l'amour, qu'en faites-vous ? Ne savez-vous pas qu'il est le seul sentiment capable d'éclairer la vie ?

— Ou de la compliquer ! compléta la jeune fille.

— Je vous assure qu'il n'est aucunement question pour moi de vous créer des problèmes, mais au contraire de vous aider à résoudre ceux que vous pourriez rencontrer.

— Pour cela, mon tuteur suffit amplement.

(A suivre)

être jeune être libre

Meublez-vous selon vos idées! Participez au «Jeu de l'habitation sans frontières»! Essayez nos programmes à éléments! Combinez selon votre goût, les couleurs, les étoffes, les tapis, les rideaux! Meublez-vous à des prix mini pour jeunes portemonnaies! Studios (à 5 pièces) déjà dès Fr. 530.-. Décidez-vous maintenant! La succursale Pfister la plus proche se trouve presque à votre porte!

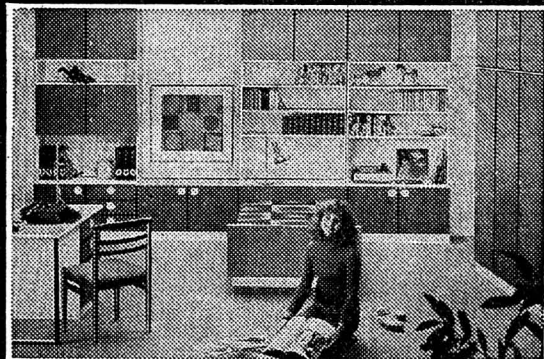

Studio **DIANE**
Rouge coto/
blanc laqué

Exemples de prix:
Armoire 2 p. 340.-
Lit 155.-
Coffre à literie 130.-
Table de nuit 145.-
Commode 156.-
Etagère 170.-
Etagère 165.-
Bureau 275.-

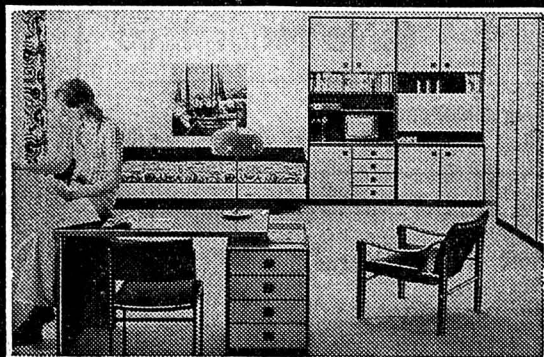

Studio **ANDY**
Coloris chêne
vert/clair

Exemples de prix:
Armoire 2 p. 380.-
Lit superposé
avec
2 sommiers 655.-
Table de nuit 160.-
Coffre à literie 160.-
Lit et
sommiers 190.-
Etagère 280.-
Bureau 360.-

Soyez heureux et profitez des belles choses...

Pfister ameublements sa

vous en donne la possibilité!

103-72

DelSev airstyle

la valise
élégante,
pratique
et sûre



Coques en A.B.S. de haute résistance
Cadre de qualité aviation
Serrures de sécurité encastrées
Poignée souple anti-fatigue
Intérieur luxueux

GRAND ASSORTIMENT

biedermann

maroquinier Neuchâtel

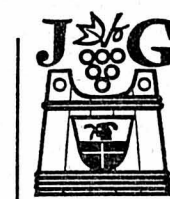

MARC
vieux

... dans les bons
restaurants
et magasins spécialisés.

Cadeau!

JACQUES
GRISONI
Propriétaire-
encaveur

GRESSIER
☎ 47 12 36

BIENNE Place du Marché-Neuf * 8 étages d'exposition * Le plus beau choix du Jura à des prix imbattables * NEUCHATEL Terreaux 7

Boots d'allure virile

Plus le temps est mauvais, mieux on doit être chaussé. Même les hommes qui n'ont peur de rien. Que pensez-vous de cette botte de daim, chaudement fourrée? Ou de celle-ci, en cuir, d'une élégance racée? Toutes deux avec semelle crêpe — le dernier cri. Toutes deux «made in Switzerland» — une garantie de qualité.



89.80

99.80

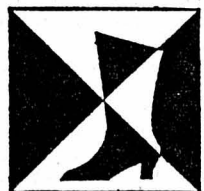

Chaussures
Diana

Neuchâtel Rue du Concert 2
Tél. 25 29 54

Vous trouverez 38 autres magasins Diana dont:
la Chaux-de-Fonds, le Locle, Saint-Imier, Fribourg,
Lausanne, etc.

HÔTEL DE LA GARE MONTMOLLIN



(Chambres modernes tout confort, avec vue
et tranquillité)

POUR SAINT-SYLVESTRE

N'OUBLIEZ PAS DE RÉSERVER VOS TABLES

B. DESPONT, maître pâtissier
(038) 31 11 96

Maculature

au bureau du Journal

Fourrures - Fourrures - Fourrures

Bornand & Cie Tél. (038) 57 13 67
Commerce de fourrures - Elevage de visons



vous propose en visons divers d'élevage
et sauvages, ses

**MANTEAUX — BOLEROS — ÉTOILES
COLLIERS — CHAPEAUX**

ainsi que ses pelleteries en

**ASTRAKAN — SWAKARA — BREITSCHWANZ
RAGONDIN — OCELOT**

et toute la gamme des manteaux en
MORCEAUX ET PATTES DE VISON

Fermé le lundi

TRIFFY Nouveau "Sésame" de la forme

Recommandé par
l'Association
nationale
d'éducation
physique (ANEP)



TRIFFY, une façon actuelle de rester dynamique et détendu tout en s'amusant. TRIFFY, la joie de rester en excellente condition physique. Simple, inusable, TRIFFY aime la fantaisie et offre d'innombrables possibilités d'emploi. TRIFFY convient à tous: sportifs actifs, sportifs «TV», jeunes et toujours jeunes. TRIFFY donne — ou redonne — la grande forme.

TRIFFY

-le Fitness-Centre de poche

Désormais en vente dans les drogueries et magasins articles de sport.

l'argent

tout de suite

de Fr. 500.- à 20'000.-

confidentiel — discret

Bon

Je désire Fr. _____
tout de suite en espèces.

Je rembourserai par mois environ Fr. _____

Nom _____ Prénom _____

Profession _____ Date de naissance _____

Etat civil _____ Nationalité _____

Domicile (no postal) _____

Rue _____ No. _____

Depuis quand à cette adresse _____

Adresse précédente _____

Pendant combien de temps _____

Employeur _____
(aucune demande de renseignements)

Depuis quand _____ Salaire mensuel Fr. _____

Durée de l'emploi précédent _____

Revenu accessoire (épouse, etc.) par mois Fr. _____

Signature: _____



plus de 670'000 crédits
déjà accordés

Envoyez le bon
aujourd'hui

Banque Procrédit

2001 Neuchâtel, av. Rousseau 5
Tél. 038 - 24 63 63
ouvert 08.00-12.15 et 13.45-18.00

L'AMBASSADEUR QUELLE EXCELLENCE !!

est le prestigieux APÉRITIF de **CUSENIER**
l'invité de marque de tous les foyers aux heures joyeuses
de la détente et des réceptions cordiales.

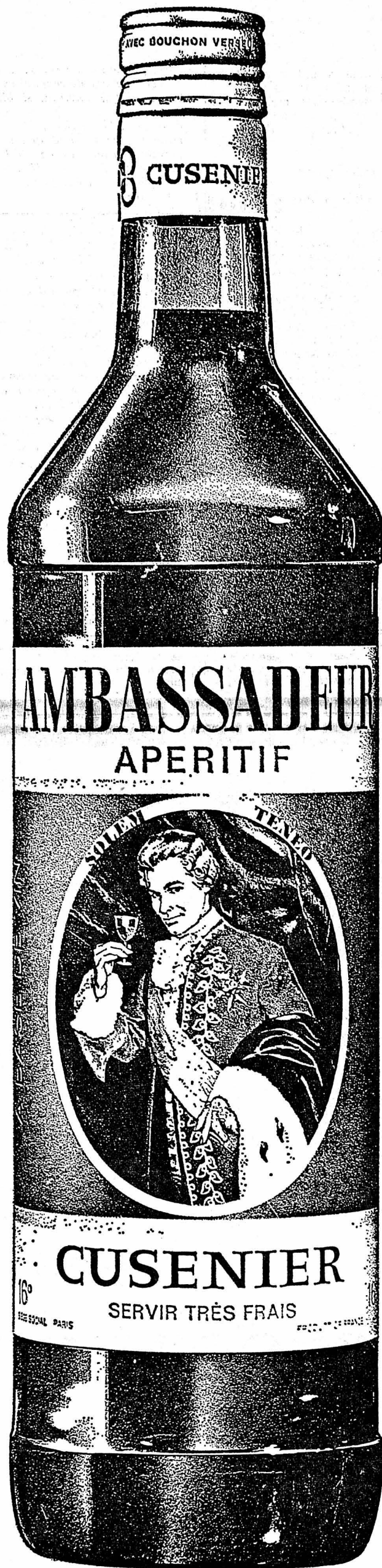

L'image de marque de **CUSENIER** est la
QUALITÉ SOUVERAINE. Vous la retrouverez dans ses
SIROPS et dans ses «FREEZOR»,
SON GUIGNOLET, liqueur apéritive à base de cerises
SON CALVADOS «ROY D'YVETOT»,
SES LIQUEURS. SES EAUX-DE-VIE :
Armagnac «JANNEAU», Cognac CUSENIER, etc...

CUSENIER : la joie de vivre en bouteille !

HÔTEL DE LA GARE MONTMOLLIN

(Chambres modernes tout confort, avec vue
et tranquillité)

POUR NOËL

DIMANCHE 24, ouvert jusqu'à 16 heures
LUNDI 25, repas de Noël

B. DESPONT, maître rôtiisseur

(038) 31 11 96



Union de Banques Suisses

Aux détenteurs d'obligations
de notre emprunt convertible 4 1/2 % 1968-1978
(Deuxième publication)

A l'occasion de l'augmentation de capital de notre banque, nous
avons déjà signalé dans notre communication du 9 juin 1972 aux
détenteurs d'obligations de notre emprunt convertible 4 1/2 % 1968-1978
qu'il ne restait qu'un nombre restreint d'obligations en circulation.

En conséquence, nous avons décidé de faire usage du droit prévu
dans les conditions de l'emprunt de rembourser l'emprunt par antici-
pation et nous le dénonçons au

31 décembre 1972

Les obligations seront remboursés à 105 % de leur valeur nominale,
selon les conditions de l'emprunt.

Nous attirons également l'attention des détenteurs d'obligations de cet
emprunt que le délai de conversion expire à la date susmentionnée.
L'échange d'obligations en actions de notre banque ne peut donc
avoir lieu que jusqu'au 31 décembre 1972 compris, au prix de conver-
sion de Fr. 3282.—.

Zurich, 20 septembre 1972.

Union de Banques Suisses
Au nom du Conseil d'administration
le président : A. Schaefer



RESTAURANT-BAR VIEUX-VAPEUR

Tél. (038) 24 34 00

Demandez notre MENU DE NOËL

Soupers d'entreprises, de comités, de bureaux...
... dans un cadre particulier !

Vous remboursez un prêt comptant de fr. 4000.— en 30 versements mensuels
de fr. 156.70 par exemple. Vous fixez vous même le montant
et le nombre de mensualités. L'intérêt et les frais sont compris
dans les mensualités.

4000.— prêt comptant

Nom: _____ 15 P Je m'intéresse à un prêt 4
comptant et désire
Adresse: _____ recevoir la documen-
tation par retour du courrier.

Veillez découper et adresser ce talon-réponse à la Banque
Populaire Suisse, Centrale PrC, Case postale 3000 Bâle 23.

Banque Populaire Suisse



Avec un menu parfait
vous serez tous satisfaits !

Anne-Marie et Freddy

vous invitent à participer à leurs grandes
soirées gastronomiques à l'occasion des fêtes
de fin d'année.

Veille de NOËL et soir de Noël

Hors-d'œuvre riche
Filets de sole Normande
Consommé à la Basquaise
Dindonneau rôti
ou
Côte de boeuf Florentine
Jardinière de légumes
Pommes dauphines
Selle de veau braisé
Bérichonne
Salade panachée
Le plateau de fromage
Surprise du patron
Fr. 29.—

Sylvestre

Délices des Grisons
Poussin d'Alsace
Salade panachée
Sorbet champagne
Médailon de veau
à l'armagnac
Laitues braisées
Pommes parisiennes
Entrecôte double
Marie-Louise
Pommes Duchesse
Salade Marguerite
Plat de fromage
Surprise du patron
Fr. 29.—

Premier de l'an

Truite Bellevue
Bouchées des « 13 »
Consommé Restes du jour
Entrecôte Mirabeau
Jardinière de légumes
Pommes gaufrettes
Riz Casimir
Salade mêlée
Plat de fromage
Soufflé glacé
Grand-Marnier
Fr. 29.—

AMBIANCE - GAÏETÉ - DANSE
avec l'orchestre **ASTÉRIX**

Pour toujours mieux vous servir... Anne-Marie et Freddy
vous invitent à réserver votre table.

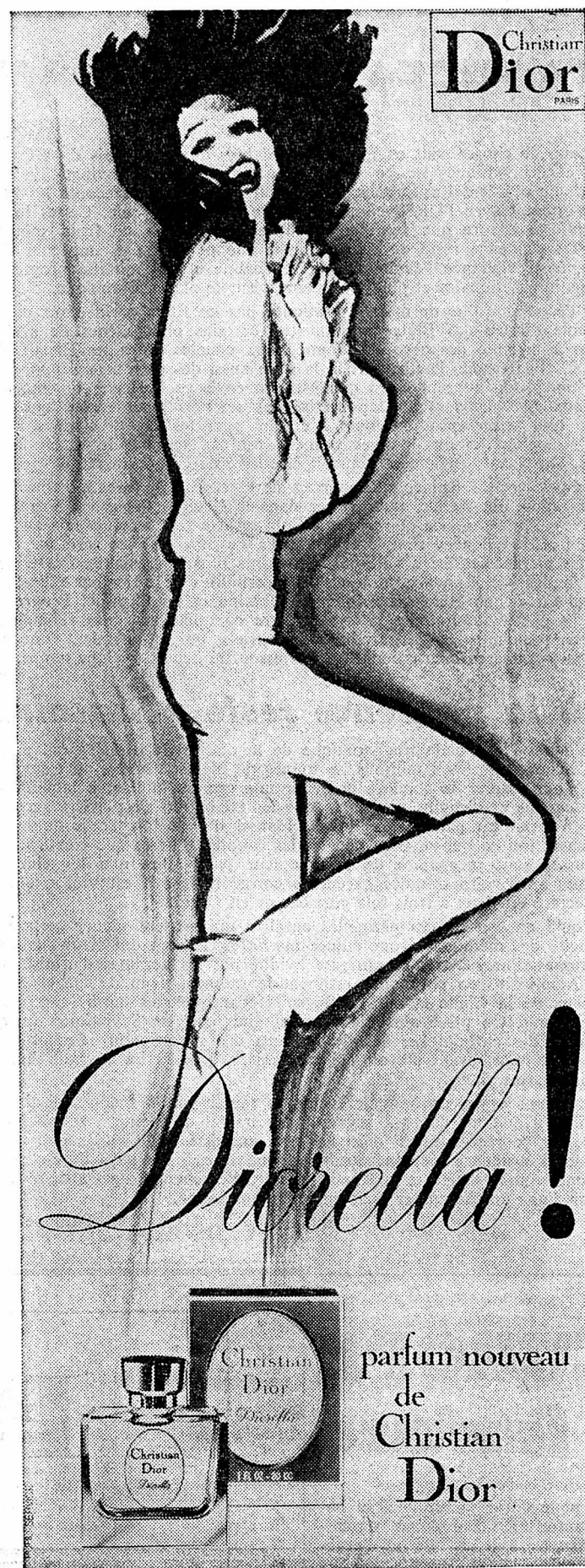

Chez le dépositaire

PHARMACIE - PARFUMERIE - DROGUERIE



F. TRIPET

SEYON 8 — NEUCHÂTEL — ☎ 24 66 33

Boulangerie-confiserie

G. CORNELOUP PESEUX

Tél. (038) 31 12 75

remercie sa clientèle de sa fidélité
et lui souhaite bonne et heureuse
année.

Pour les fêtes, elle propose :
Pralinés divers maison et truffes à
la crème, sans produit de conserva-
tion.

Entrées : pâtés en croûte, aspics,
vol-au-vent.

Desserts : bûches, forêts-noire,
vacherins, parfaits eugénies.
Timbres SENJ, VG, étoiles de Noël.

ÉCHANGE

Quel fils de paysan échangerait sa
place, au printemps, avec notre
fils de 16 ans, pour apprendre la
langue française ?

Nous avons un domaine assez
grand près de Thoune.

Faire offres à
Familie A. Horisberger, agriculteur,
Thungschnelt, 3527 Heimberg.



COUTURE

retouches de tous
vêtements dames
DAIM-CUIR

Mouton retourné
retouchés, réparés,
etc. par spécialiste
Veston - Pantalon
Toutes retouches
Pittetoud, couture
Temple-Neuf 4
Neuchâtel,
Tél. 25 41 23.

VEYSONNAZ - THYON - LES COLLONS VALAIS

vous offrent les champs de ski les plus appréciés
du Valais, plus la piste de l'Ours, desservis par :

1 TÉLÉCABINE
1 TÉLÉSIÈGE
10 TÉLÉSKIS
2 BABYLIFT

Restaurants en altitude.

ABONNEMENTS :

1 jour :
Adultes Fr. 20.— Etudiants Fr. 14.— Enfants Fr. 8.—

10 jours isolés :
Adultes Fr. 140.— Etudiants Fr. 100.— Enfants Fr. 70.—

15 jours isolés :
Adultes Fr. 180.—

Conditions spéciales pour groupe dès 20 personnes.

Renseignements :

Les Collons : (027) 4 84 84.

Veysonnaz : (027) 2 34 35 ou 2 92 66.

POUR TOUT SAVOIR... AUTOUR DU MONDE... POUR TOUT SAVOIR...

Informations suisses

Loterie intercantonale

AARAU (ATS). — Le tirage de la Loterie intercantonale a eu lieu à Aarau. Voici les numéros gagnants: 5 francs: 40.000 billets se terminant par 0 9; 10 francs: 40.000 billets se terminant par 240 330 840 021 932 063 233 384 045...

Meurtre à Lyon: précisions après 3 arrestations à Genève

GENÈVE (ATS). — Comme nous l'avons annoncé, trois arrestations ont été opérées mercredi à Genève, à la suite d'un meurtre qui s'est produit au début du mois à Lyon et de deux attaques à main armée manquées, l'une à Lugano et l'autre à Genève.

Genève: gros vol de manteaux de fourrure

GENÈVE (ATS). — Deux Italiennes, l'une de 23 ans, l'autre de 45 ans, ont été arrêtées jeudi à Genève, peu après avoir volé un manteau en léopard d'une valeur de 16.000 francs à un fourreur de la place.

NORD VAUDOIS

Verglas: voiture contre un arbre (c) Hier vers 9 h 45, une voiture circulant en direction du Lieu a dérapé sur la chaussée verglacée et a violemment heurté un arbre à la bifurcation des routes le Lieu-Vallorbe, au Pont. La conductrice, Mme Adrienne Chapalaz, 62 ans, et sa passagère, Mme Eva Zbinden, 78 ans, toutes deux domiciliées à Lausanne, souffrant de multiples blessures, ont été conduites à l'hôpital du Sentier. Le véhicule est démoli.

L'annonce reflète vivement du marché

NEUCHÂTEL 13 déc. 14 déc. Banque nationale 570.-d 570.-d Crédit foncier neuchât. 825.-d 825.-d La Neuchâteloise ass. 350.-d 350.-d Gardy 135.-d 135.-d Cortailled 3300.-d 3325.-d Chonsony 2400.-d 2425.-d Chaux et ciments 710.-d 710.-d Dubied 1525.-d 1525.-d Ciment Portland 3125.-d 3175.-d Interfood port. 6950.-d 6900.-d Interfood non. 1375.-d 1300.-d Navigation Ntel priv. 65.-d 65.-d Girard - Perregaux 810.-d 750.-d Paillard port. 420.-d 420.-d Paillard nom. 135.-d 130.-d

Apollo: départ impeccable

HOUSTON (AP). — Les astronautes d'Apollo 17 Cernan, et Schmitt ont décollé jeudi soir de la Lune à bord du LEM pour rejoindre en vol leur compagnon demeuré à bord du module de commandement «America» et entre-

Claude Buffet avait supplié Pompidou de ne pas le gracier

PARIS. (AFP). — Claude Buffet, condamné à mort et exécuté le 28 novembre à Paris, en compagnie de Roger Bontems pour le meurtre d'une infirmière et d'un gardien de la prison de Clairvaux, avait adressé, un mois avant sa mort, une lettre à M. Pompidou le «suppliant» de ne pas le gracier.

VILLE DE NEUCHÂTEL

Au tribunal de police Longue série d'ivresse au volant

Le tribunal de police de Neuchâtel a siégé hier sous la présidence de M. Jacques Ruedin, assisté de Mme M. Steininger, qui assumait les fonctions de greffier. Comme c'est fréquemment le cas, les affaires d'ivresse au volant s'ont succédées dans leur habitude banale. On serait mal venu de sourire à la lecture du compte-rendu de tels jugements, car chacun de nous est à la merci du fameux petit verre de trop et de la fatale prise de sang. Les cyclomotoristes eux-mêmes, ne sont pas épargnés. J.-F. K. avait eu le tort de prendre à partie un dame qui, s'estimant insultée, porta plainte. Recevant quelques jours plus tard la visite des gendarmes, J.-F. K. excusa son manque d'amabilité en haussant les épaules, et en déclarant qu'il était ivre ce jour-là. Il ne fit pas plus de difficultés pour reconnaître qu'il avait circulé en vélomoteur ce même jour. Des aveux aussi spontanés valent toutes les prises de sang! Finalement J.-F. K. a été condamné à 12 jours d'arrêts sans sursis et paiera 40 fr. de frais.

Nouvelles économiques et financières

Transfert de la production d'entreprises suisses à l'étranger?

Un certain nombre de voix se sont fait entendre ces derniers mois, demandant que les entreprises suisses transfèrent dans une mesure accrue leur production à l'étranger. Selon les cas, de telles opérations auraient pour but soit d'apporter une aide aux pays en voie de développement, soit d'apaiser la tension sur le marché suisse du travail et de mettre ainsi un frein encore plus efficace à l'afflux de la main-d'œuvre étrangère, soit enfin de limiter la croissance économique et les atteintes portées à l'environnement.

CHRONIQUE DES MARCHÉS LES ÉCHANGES SE RARÉFIENT

EN SUISSE, l'ambiance des liquidations de fin d'année et l'approche des jours fériés contribuent à réduire le volume des affaires aux principaux marchés des valeurs. En Suisse, au léger effriement observé en début de semaine a succédé hier une stabilité accrue avec une prédominance des plus-values aux principales actions de la cote. Pourtant, l'ampleur très limitée des changements de prix nous permet de faire abstraction des écarts isolés. Il est probable que l'hésitation actuelle se prolonge encore durant les prochaines séances jusqu'à ce que nous voyions plus clair quant aux conséquences pratiques des mesures antichauffe prises par Berne. Les fonds d'Etat sont à peine en repli, de même que les emprunts étrangers qui souffrent de la concurrence accrue des émissions en eurodollars offertes à des conditions plus favorables, en raison de la fermeté accrue de la devise américaine sur le marché des changes.

PARIS voit seulement le secteur des hyper-marchés et en général de l'alimentation résister à un effriement général mais limité des actions françaises. Nous voyons aussi les transactions se raréfier en raison de la retenue des acheteurs devant les aléas des élections parlementaires prochaines.

MILAN revient rapidement à une estimation plus favorable des actions italiennes parmi lesquelles les industrielles tiennent le rôle de vedettes. Les banques et les assurances affichent aussi une tenue plus ferme. FRANCFORT poursuit son érosion lente qui reflète les inquiétudes suscitées

Avion canadien détourné

MONTREAL (AFP). — Un appareil Bacc-111 de la compagnie «Quebecair», détourné jeudi au départ de Wabush (Terre-Neuve) par un pirate de l'air, a atterri une heure et demie plus tard à Montréal où les 52 passagers ainsi qu'une hôtesse de l'air ont été autorisés à descendre. Quatre membres de l'équipage sont gardés en otage.

Piéton renversé

Alors qu'il n'avait pas respecté la signalisation lumineuse au faubourg de l'Hôpital, M. R. R. de Corcelles a renversé avec sa voiture hier vers 20 h 10 le jeune F. P. de la ville qui traversait la chaussée. Légèrement blessé, celui-ci a été conduit à l'hôpital, mais a pu regagner son domicile.

BULLETIN BOURSIER

Table with multiple columns showing stock prices for various companies in Neuchâtel, Lausanne, Genève, Londres, and Francfort. Includes indices like U. S. Steel, Anglo American, and Dow Jones.

Indice Dow Jones

Table with 2 columns: Industrieles, chemins de fer, services publics, volume. Values range from 1030.48 to 17970.00.

La tendance

La bourse s'est à nouveau repliée jeudi, pour la troisième semaine consécutive. Ce recul est attribué à des facteurs saisonniers, dus à l'approche des fêtes. Certains spécialistes pensent que la tendance devrait se renverser d'ici à quelques jours.

Cours des billets de banque étrangers du jeudi 14 décembre 1972

Table with columns: Pays, Achat, Vente. Includes England (1), U.S.A. (1 \$), Canada (1 \$ can.), Allemagne (100 DM), etc.

NEW-YORK

Table with columns: Company Name, Price. Includes Allied Chemical, Alumin. Americ., Am. Smelting, etc.

Imprimerie Centrale et de la Feuille d'avis de Neuchâtel S.A.

Direction Générale: Marc Wolfrath. Rédacteur en chef: Jean Hostettler.