

Page 23:

HOCKEY: ligue nationale LE POINT DE LA SITUATION

FEUILLE D'AVIS DE NEUCHÂTEL

PARAIT TOUS LES JOURS. EXCEPTÉ LE DIMANCHE
RUE SAINT-MAURICE - TÉLÉPHONE 038 25 65 01
LE PLUS ANCIEN JOURNAL DE LANGUE
FRANÇAISE • FONDÉ EN 1738

FAN

Le projet de réorganisation de l'administration fédérale Sept conseillers fédéraux, mais restructuration administrative

Les chefs de départements seront ainsi mieux secondés

Le moment est venu de mettre en train une réorganisation générale de l'administration fédérale, dont on parle depuis une dizaine d'années et que rendent nécessaire l'accroissement des tâches et des problèmes dans le domaine de la gestion de l'Etat.

Cependant, divers changements interviendront que nous évoquons plus loin, et qui ont pour but d'accroître l'efficacité du travail administratif tout en facilitant la tâche des chefs de département.

LA HIÉRARCHIE DES VALEURS

« Il est manifeste qu'au cours de ces dernières décennies, le système départemental s'est développé constamment au dé-

triment du système collégial ». Voilà ce que constate M. Huber, chancelier de la Confédération qui a présidé la commission d'experts chargée, à fin 1968, de préparer une réforme totale de l'organisation administrative et d'examiner l'ensemble des questions que pose, dans notre pays, l'exercice du pouvoir exécutif.

(Suite en page 21)

G. P.

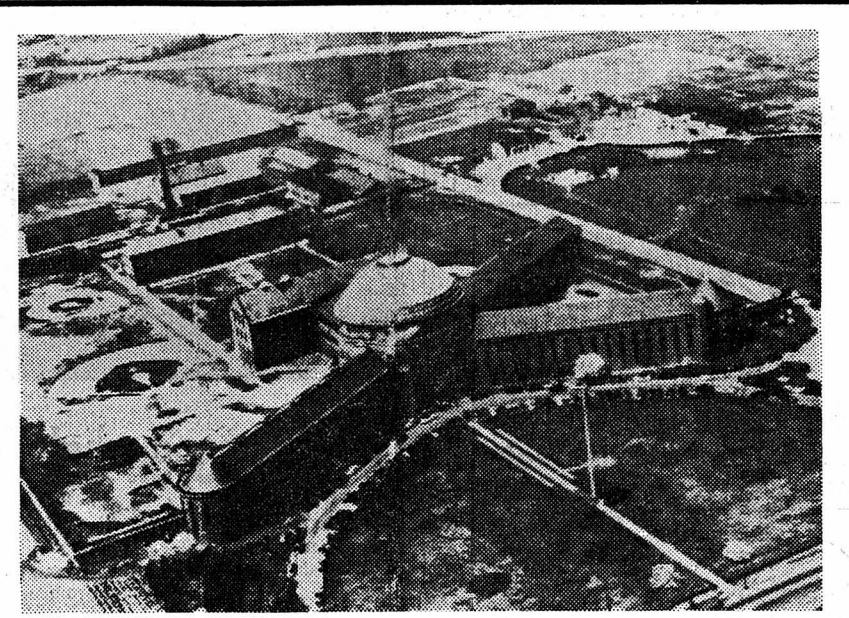

Vers un nouveau drame ?

RAHWAY (New-Jersey) (AP). — Les détenus du pénitencier d'Etat, à Rahway, se sont mutinés et ont pris le directeur et cinq gardiens comme otages. Ils ont soumis une liste de revendications aux autorités. « Faites en sorte que ça ne devienne pas un autre Attica », a demandé un gardien libéré pour servir d'émissaire. Mais les autorités auraient décidé de donner l'assaut. (Téléphoto AP)

De notre correspondant de Berne : C'est pour faire le point de la question que M. Gnani, président de la Confédération, a présidé jeudi une conférence de presse d'où il ressort que le nombre des conseillers fédéraux demeurera fixé à sept. En outre, le principe collégial demeurera la loi politique.



L'équipage et une hôtesse de l'air photographiés à Reno. (Téléphoto AP)

Un pirate de l'air se fait remettre 200.000 dollars et saute en parachute

RENO (Nevada) (AP). — Un pirate de l'air a innové avec originalité dans la manière de détourner les avions pour obtenir une rançon et disparaître sans laisser de trace.

Il a sauté, en parachute de l'appareil qu'il avait détourné après avoir extorqué, à Seattle mercredi soir, 200.000 dollars et quatre parachutes à la compagnie sous la menace de faire exploser une bombe.

Lorsque l'appareil, un « Boeing 727 », est arrivé à Reno, il n'y avait plus que deux parachutes à bord, a révélé jeudi le F.B.I.

On suppose que l'homme a probablement sauté de l'avion peu après Seattle, mais personne ne semble avoir été témoin de sa disparition.

Le pirate avait autorisé les 36 passagers et les deux hôtesse à évacuer l'appareil à Seattle. Il resta enfermé dans les toilettes pour la durée du plein de carburant et pendant qu'on lui livrait la rançon et les parachutes.

L'appareil est ensuite reparti, en principe pour le Mexique, avec des techniques prévues par le pirate à Reno et à Yuma (Arizona). Le pirate avait enfermé les quatre membres d'équipage restés à bord dans la cabine de pilotage.

Sur les indications du pirate, qui se tenait à l'arrière de l'appareil, le pilote a fait le trajet Seattle-Reno sans dépasser 3000 m d'altitude en maintenant constamment ouverte la trappe de sortie située à l'extrémité de l'appareil. A cette altitude, le pirate n'avait pas besoin d'oxygène.

Pour un porte-parole de la société « Boeing », un saut dans ces conditions présentait toutes les garanties de sécurité. « Il était loin des ailerons et des moteurs. « Il était loin des ailerons et des moteurs. « Il a dû descendre tout droit », a déclaré le porte-parole.

A Reno, des policiers et des chiens ont ratissé l'aéroport international et les environs après l'atterrissage de l'avion mais ils n'ont pas trouvé trace du pirate, de la rançon ni de la bombe...

Sommet monétaire à la Maison-Blanche pour préparer la tactique américaine

WASHINGTON (AP). — Le président Nixon a réuni, mercredi matin à la Maison-Blanche, le secrétaire au Trésor, M. Connally, et le président du conseil de la Réserve fédérale, M. Burns, pour examiner les problèmes monétaires.

Cette session de travail revêt une importance particulière à la veille de la réunion des ministres des finances du groupe des Dix qui se tiendra à Rome les 30 novembre et 1er décembre, et dans la perspective de la rencontre au sommet Nixon-Pompidou des 13 et 14 décembre.

Elle intervient à un moment où la position des Etats-Unis, et les méthodes de négociations de M. Connally dans la crise monétaire sont l'objet de critiques des parlementaires et des milieux d'affaires. Ceux-ci reprochent à l'administration de faire preuve d'une intransigence excessive qui risque de retarder sinon de faire échouer une solution à la crise du système monétaire ouverte par les décisions américaines du 15 août.

Rien n'indique, cependant, que la réunion qui s'est tenue mercredi laisse présager un changement de l'attitude américaine.

Lundi encore, le secrétaire au Trésor soulignait que les Etats-Unis étaient toujours opposés à un relèvement du prix de l'or. Il rappelait, d'autre part, les trois exigences américaines formulées le 15 août : réalignement des parités des principales monnaies, amélioration des pratiques commerciales, et progrès dans le partage des dépenses militaires des Etats-Unis.

Il refusait à nouveau de préciser quelles concessions commerciales les Etats-Unis attendaient de leurs partenaires ajoutant que, dans certains cas, celles-ci devraient être négociées bilatéralement.

Mais, il n'est pas impossible que cette

réaffirmation sans concessions de la position américaine ne soit que tactique.

La présence de M. Burns qui passe pour beaucoup plus modérée que M. Connally, lors de la réunion de mercredi, pourrait laisser présager une ouverture.

(Réd. — Rappelons que selon certaines sources, on pourrait s'orienter vers une dévaluation modérée du dollar et une réévaluation de certaines monnaies.)

Les idées et les faits MOYEN-ORIENT: le conflit va-t-il rebondir ?

Nos pacifistes, ennemis de toute forme de défense nationale, sont surtout ignorants des réalités internationales. Certes, un conflit généralisé ne paraît pas prévisible pour l'instant. Mais à l'heure où ils béent à la paix universelle, des foyers de guerre ne cessent de se rallumer sur un point ou l'autre du globe. Non seulement entre Etats qui n'hésitent pas à recourir à la force pour régler leurs différends, mais encore à l'intérieur d'Etats eux-mêmes où ne cesse de se poursuivre cette forme de guerre moderne qu'on appelle la guérilla. Cela ne nous concerne pas, nous dit-on, car le théâtre des opérations se situe très loin de nous, dans le tiers monde. L'Irlande et Chypre pourtant sont en Europe. Et puis, surtout, il suffirait qu'une des grandes puissances soit soudain impliquée même à son corps défendant, dans un conflit apparemment localisé pour que la menace se précise sur toute notre civilisation.

Quoi qu'il en soit, avec les heurts qui se produisent entre l'Inde et le Pakistan et avec les propos bellicistes que vient de tenir au Caire le président Sadate, la preuve est administrée que la paix générale n'est pas pour demain. On s'interroge en particulier sur les raisons qui ont amené le chef de l'Etat égyptien à durcir ses positions. Sans doute, avait-il déjà annoncé, dans de précédents discours que l'année 1971 serait l'année des échéances au Moyen-Orient, que le conflit fût tranché par un nouveau recours à la lutte ou qu'il fût surmonté par la voie des négociations. Le 31 décembre est proche maintenant, et M. Sadate se voit victime de ses propres fanfaronnades.

S'adressant aux chefs militaires, il a annoncé que « l'heure du combat a sonné, car il n'y a plus d'espoir d'aboutir à une solution pacifique quelconque ». Le « leader » égyptien a ajouté qu'il n'avait plus aucune confiance dans les Etats-Unis et à fortiori dans une médiation américaine. Faut-il prendre ces déclarations au pied de la lettre ? Dans les milieux israéliens, on s'est montré assez inquiet et M. Eban, ministre des affaires étrangères, s'est fait publiquement l'écho de ces préoccupations.

En revanche, dans les grandes capitales, on affirme que Sadate a voulu surtout calmer l'impétuosité de son armée et détourner sur des préoccupations extérieures l'attention de son peuple où pourraient se tramer contre lui de nouveaux complots, la situation de Sadate n'étant pas aussi assurée que celle de Nasser autrefois. Au surplus, on ajoute que, sans l'appui des Grands, la reprise des hostilités n'est guère possible. Or, Moscou, malgré ses livraisons d'armes, est assez mécontent de la tournure d'esprit anti-communiste qui existe chez certains pays arabes. Et Washington s'est refusé une fois de plus à livrer ses appareils « Phantom » à Israël. Vue trop optimiste des choses ? Ce qui est certain, c'est que le pourrissement de la situation actuelle profite surtout à Israël et que les Arabes, en conséquence, entendent rappeler sur eux l'attention du monde, au moment où un débat sur le Moyen-Orient va s'ouvrir à l'assemblée des Nations unies. René BRAICHET

Lorsque l'appareil, un « Boeing 727 », est arrivé à Reno, il n'y avait plus que deux parachutes à bord, a révélé jeudi le F.B.I.

Est-ce le point de non-retour entre l'Inde et le Pakistan ?

RAWALPINDI (AP). — « Nous souhaitons éviter une conflagration dans la région mais la situation créée par l'agression indienne conduit les deux pays au point de non-retour », a déclaré jeudi le général Yahya Khan au cours de la cérémonie d'inauguration d'une usine de mécanique lourde construite avec l'aide chinoise à Taxila, à une trentaine de kilomètres à l'ouest de Rawalpindi.

Pour hommes seulement !



C'est l'adage sacro-saint de la City et de son Stock Exchange. Aussi l'émoi fut-il grand hier de voir sur le perron de la Bourse ces filles portant comme tout boursier sérieux chapeau melon et parapluie. Le pire est qu'elles avaient vraiment quelque chose à vendre. Pas d'actions certes, mais une grande maison anglaise a estimé que pour certains produits les femmes étaient plus à leur aise que des hommes. (Téléphoto AP)

FOOTBALL
30.000
signatures
pour
Louis Maurer :
ça n'impres-
sionne pas !
(Page 23)

L'HEURE DE L'UNION

La crise monétaire internationale, les convulsions du dollar, la récession économique latente ont toutes un sommet et une base. Le sommet en pleine lumière, c'est pour le moment la rencontre projetée aux Açores de MM. Nixon et Pompidou.

Ce que chaque membre de la base, c'est-à-dire les travailleurs dans les pays occidentaux, y compris la Suisse, devraient en retenir, c'est qu'il ne s'agit pas uniquement d'une querelle franco-américaine. De l'issue de ces entretiens dépendra la solution de problèmes monétaires, financiers, douaniers et industriels communs à tout l'Ouest. Le salaire, le pouvoir d'achat et même la sécurité de l'emploi de tout un chacun en seront influencés à court ou à moyen terme.

Sans être alarmiste, on peut donc recommander à tout le monde d'ouvrir l'œil, de se tenir au courant de ce qui se passe aux lointains sommets. Et de considérer, autour de soi, à la base, ce qui devrait être entrepris dès maintenant pour amortir les secousses éventuelles.

Parmi le groupe des pays occidentaux destinés à recevoir ces chocs, la Suisse occupe une position privilégiée. La paix du travail lui confère l'enviable aptitude de résister mieux, ou plus longtemps, aux coups de boutoir de la crise économique à laquelle il faut s'attendre.

Puissent tous les intéressés avoir pleinement conscience de l'atout extraordinaire qu'ils détiennent, et ne pas se laisser contaminer, à travers les frontières, par les démagogues et les germes d'affrontements destructeurs entre employeurs et employés !

Ne perdons pas de vue non plus qu'entre le sommet et la base s'étendent les structures médianes, les sociétés, les entreprises, les usines, les fabriques et les bureaux.

Pour toutes ces structures, l'heure de la vigilance, de la sagesse et, certainement aussi, de l'austérité a sonné. Qu'au sein d'une même branche les entreprises n'espèrent pas, à la faveur d'une crise, s'éliminer les unes après les autres, pour ne laisser surnager que les plus fortes et les plus débrouillardes d'entre elles.

Qu'au contraire, des ententes soient recherchées dès à présent, par-dessus la barrière des vallées, des montagnes et des cantons, en vue de l'élimination des différends et de l'élaboration de programmes de défense en commun. En France, en Allemagne, en Italie, des entreprises hier encore ennemies héréditaires ont trouvé le moyen de s'entendre pour survivre et pour prospérer. Il n'est pas trop tôt de s'inspirer de leur exemple. R. A.

Actualité régionale : pages 2, 3, 7, 9, 11 et 37
Les sports : pages 23 et 24
Pour vous Madame : pages 30 et 31
Arts et spectacles : page 33
Carnet du jour de Neuchâtel - programmes radio-TV : page 39
Commentaires boursiers et dernière heure : pages 42 et 43

Novembre de neige: skieurs à vos lattes... (Page 3)
Voiture contre véhicule militaire près de Moudon: 1 mort, 2 blessés (Page 9)
Flash sur la Côte: Peseux et son temple (Page 16)

PIERRE CARDIN, PARIS
LANVIN, PARIS
GREIFF, ALLEMAGNE
DIAMANT'S, SUISSE

VETEMENTS
Breisacher
12, rue du Seyon
En exclusivité: les meilleures marques !

FACIS, TURIN
BURBERRY, LONDRES
MAVEST, PARIS
WBC, SUISSE

A Neuchâtel et dans la région

Conférence à l'Université de Neuchâtel

Rencontre du néoplatonisme, par M. Jean Trouillard

M. Jean Trouillard, professeur de philosophie à l'Institut catholique de Paris, a donné mercredi soir, à l'université, une passionnante conférence sur Plotin et le néoplatonisme.

porte le siècle ou un philosophe a vécu, car il ne se laisse pas enfermer dans ses coordonnées spatio-temporelles.

contemplation du Bien nous rend plus que libres, et la liberté est création. Chaque esprit est le monde intelligible tout entier.

Au tribunal de police de Neuchâtel Pas même une ivresse!

Le tribunal de police de Neuchâtel a siégé hier sous les présidences successives de Mlle G. Fiala et de M. J. Ruedin.

Au cours d'une marche arrière, A.M. toucha avec sa voiture un véhicule garé derrière lui et s'en alla sans annoncer les dégâts au propriétaire concerné.

C'est parce que l'Un est au-delà de l'être qu'il donne sa cohésion au système. Chaque esprit procède de Dieu et de lui-même, mais tout en étant posé par Dieu, la créature se pose elle-même.

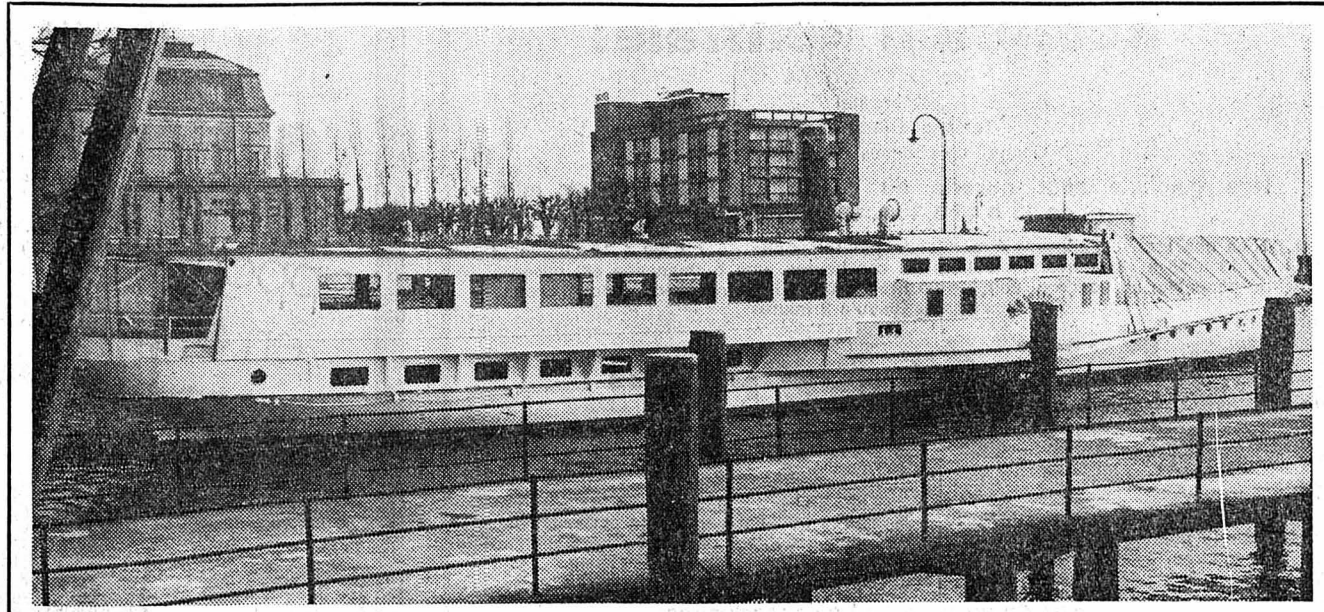

De retour au port, le « Neuchâtel » est entre les mains des maîtres d'état. (Avipress - J.-P. Baillo)

Le « Neuchâtel » est revenu au port À SOIXANTE ANS, IL COMMENCERA AU PRINTEMPS, UNE VIE NOUVELLE

A Lucerne, un mouvement est né dans la population pour sauver le « Blümli-alp », dernier bateau à vapeur et à roues à aubes du lac des Quatre-Cantons.

Lucerne, un mouvement est né dans la population pour sauver le « Blümli-alp », dernier bateau à vapeur et à roues à aubes du lac des Quatre-Cantons.

sine qua non de l'autorité communale à la transformation projetée. Mais la superstructure a été entièrement modifiée pour permettre à un restaurant de 85 places, sur le pont fermé, un bar-restaurant de 50 places, au-dessous, une terrasse de 20 places en proue et de 14 places en poupe, en plein air, ainsi que les services généraux, d'y prendre place.

NOVEMBRE DE NEIGE Skieurs, à vos lattes!

« A bel été, bel hiver » disent couramment chez nous les gens de la campagne. Nous ne discuterons pas de la rigueur scientifique de ces dictons populaires qui s'appuient plus simplement sur les observations faites au cours des siècles.

- Tête-de-Ran 60-70 cm. La Vue-des-Alpes 50-60 cm. Les Bugnens, les Savagnières 40-70 cm. Buttes-la Robella, Chasseron nord 40-70 cm. Sainte-Croix - les Rasses, Chasseron sud 70-100 cm. La Chaux-de-Fonds, Chapeau-Râblé 70 cm. Le Locle, Sommartel 40-60 cm. Chaumont 50 cm.

Au théâtre: un spectacle de très grande classe JOSÉ DE LA VÉGA ET SON BALLET ESPAGNOL

Je me rappelle encore le triomphal succès remporté chez nous, il y a quelque huit ans, par José de la Vega et sa compagnie. Depuis lors, nous avons connu de nombreuses soirées consacrées aux danses espagnoles ou au flamenco.

qualité. C'est assez dire avec quel plaisir nous avons revu ce prestigieux danseur qui nous fait retrouver à travers les « bulerias » « alegrías » et autres figures traditionnelles de la « Zambra » gitane, toute la profondeur et la noblesse d'un art singulièrement galvaudé, à notre époque de tourisme et de divertissements à gogo...

la suppression d'un des plus belles créations de J. de la Vega: « Soleares ».

Bref un récita! de grande classe, qui méritait une salle comble, et non ces galeries quasi désertes sur les côtés...

Politique Votations cantonales des 4 et 5 décembre Le POP recommande 4 fois oui

Pour les prochaines votations cantonales, le POP a décidé de recommander de voter oui à la révision de la loi sur l'organisation judiciaire qui permettra de mettre à la charge du canton une partie des dépenses faites jusqu'ici par les communes pour les locaux de l'organisation judiciaire.

ANET Grièvement blessé Hier matin, à 10 h 05, au volant d'une voiture bernoise, M. Ernest Jenni, âgé de 65 ans, domicilié à Anet, circulait de cette localité en direction de Champion.

BOLE Noces d'or (c) Le 24 novembre, M. et Mme Armand Margot célébraient leur 50me année de mariage. Etabli à Bôle depuis 1915, M. Margot fut à la tête d'un commerce de combustibles qui prit une grande extension.

LOUISE WYLER-KLEIN EXPOSE À SAUGES Pour oublier un peu le temps maussade de ces derniers jours et pour faire contraste avec le noir et blanc de cet hiver qui fait une entrée très remarquée aussi bien à la Béroche qu'ailleurs, pour retrouver enfin quelques merveilleux coins de cette Béroche sous un angle plus enchanteur, l'exposition des toiles de Louise Wyler tombe à point.

LOUISE WYLER-KLEIN EXPOSE À SAUGES Pour oublier un peu le temps maussade de ces derniers jours et pour faire contraste avec le noir et blanc de cet hiver qui fait une entrée très remarquée aussi bien à la Béroche qu'ailleurs, pour retrouver enfin quelques merveilleux coins de cette Béroche sous un angle plus enchanteur, l'exposition des toiles de Louise Wyler tombe à point.

Au club des loisirs: "La joie du lundi" « LA JOIE DU LUNDI », club des loisirs, est une association d'intérêt général qui a pour but de rompre la solitude des personnes âgées et de créer des contacts entre elles. Tous les lundis après-midi, on y organise des rencontres, en alternance, au théâtre de Neuchâtel avec présentation de films, diapositives ou conférence, et dans la salle du faubourg de l'hôpital avec organisation de jeux.

Informations horlogères

La Convention patronale et la F.O.M.H. acceptent la mesure provisionnelle proposée par le T.A.H.

Comme nous l'avons annoncé mercredi, une compensation de renchérissement de l'ordre de 0 fr. 30 l'heure a été accordée aux travailleurs de l'industrie horlogère avec effet rétroactif au 1er novembre dernier, compensation versée à titre provisionnel.

à titre de compensation du renchérissement et sans égard aux augmentations de salaires individuelles;

Fédération chrétienne des ouvriers sur métaux de la Suisse s'est soumise. En Suisse alémanique, le Verband Deutschschweizerischer Uhrenfabrikanten (V.D.U.) adhère également à la mesure proposée par le TAH.



La TV romande à Neuchâtel « UNE EQUIPE de la TV romande se trouvait hier à Neuchâtel chez un commerçant de la branche bijouterie-joaillerie. Ce reportage constituera l'un des volets d'une émission de « Temps présent » qui a pour thème la situation actuelle de l'horlogerie suisse.

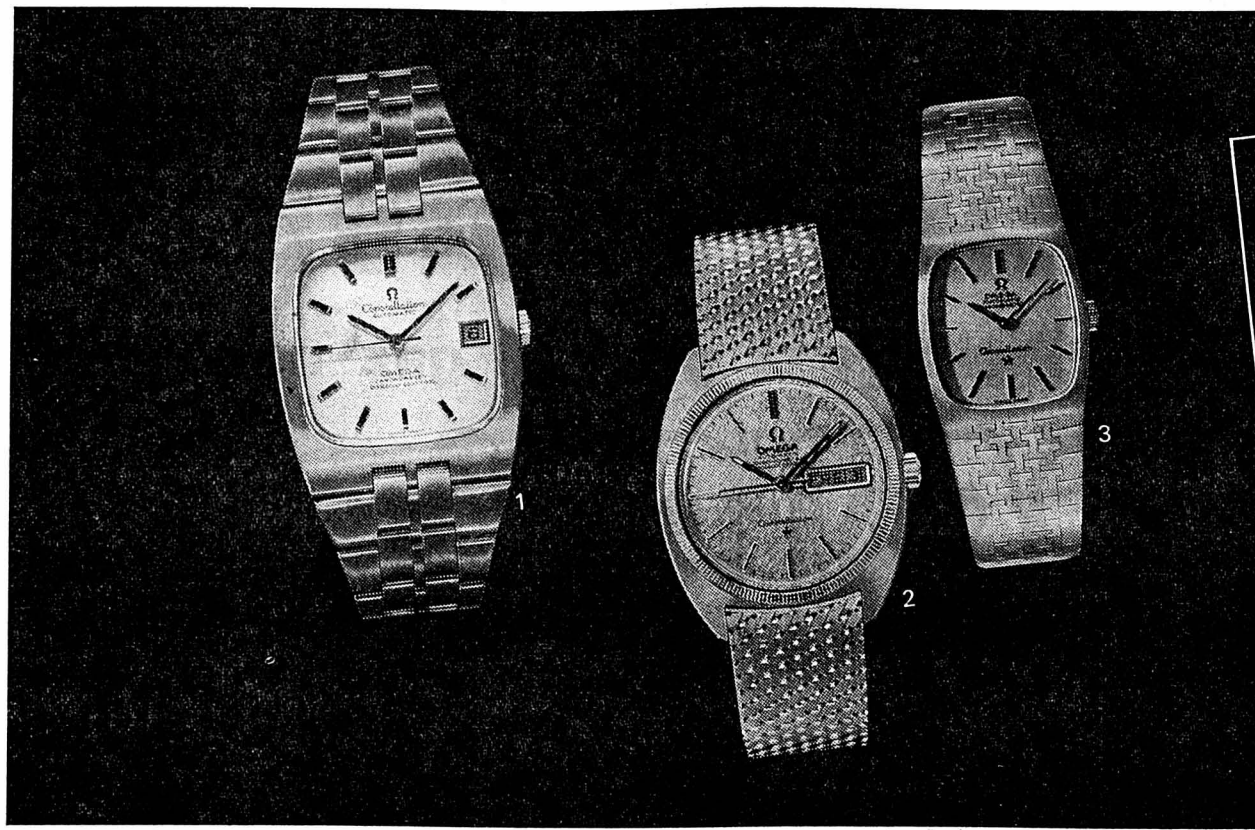

OMEGA
CONSTELLATION

La montre réservée aux amoureux de la perfection

Les modèles Constellation qui portent le titre « Chronomètre » sont munis d'un certificat officiel de haute précision avec la mention « Résultats particulièrement bons ».

dès Fr. 270.-
dès Fr. 525.-

Constellation pour dames
Constellation pour hommes

F. Robert

Agence Omega
Horlogerie - Bijouterie - Orfèvrerie Rue du Seyon 5 Tél. 25 28 32
Neuchâtel

1 Constellation chronomètre or jaune 18 ct. sur bracelet or 18 ct. automatique, étanche, mise à date instantanée, mouvement haute-fréquence, cadran or massif env. Fr. 2790.-
Acier sur bracelet acier Fr. 590.-

2 Constellation chronomètre or jaune 18 ct. sur bracelet or 18 ct. automatique, étanche, calendar-day, cadran or massif env. Fr. 2790.-

3 Constellation chronomètre or jaune 18 ct. sur bracelet or 18 ct. automatique, cadran or massif env. Fr. 2120.-

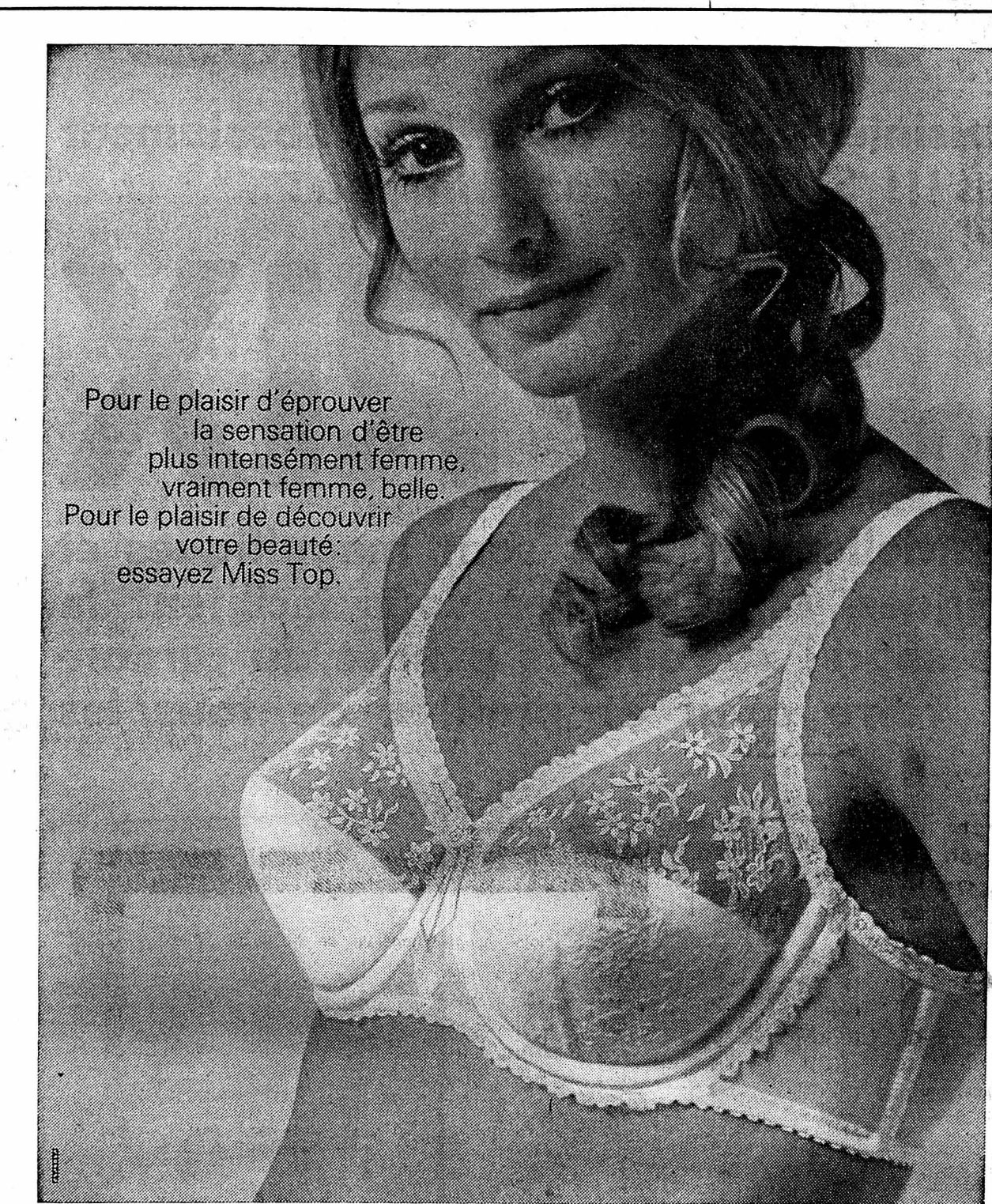

Pour le plaisir d'éprouver la sensation d'être plus intensément femme, vraiment femme, belle. Pour le plaisir de découvrir votre beauté: essayez Miss Top.

Coloris: blanc, cannelle

Tailles: 75 80 85 90 95 100

"Miss Top" de **Lejaby**

En vente

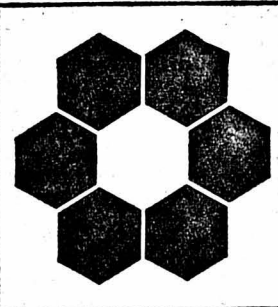

AU LOUVRE
La Nouveauté SA

Un cadeau que l'on offre ou que l'on désire: une Elna, évidemment! Car la reine de beauté des machines à coudre vous incite à la couture, ne serait-ce déjà que par son aspect extérieur. Vous l'ouvrez en un clin d'œil et découvrez alors une véritable magicienne qui, simplifiant et agrémentant la couture, en fait une source intarissable de satisfactions. Choisissez un des 13 modèles Elna - à partir de Fr. 450.-. Un conseil: commandez votre Elna pour Noël et ne la payez, sans supplément, qu'à fin février.

elna
vous fait découvrir le plaisir de coudre

A'NOUVRIR QU'A NOEL

Mme M.-Th. Pitteloud
M. L. Simonetti
Rue de l'Hôtel-de-Ville 6 - Saint-Honoré 2 Neuchâtel - Tél. (038) 25 58 93

Maculature en vente au bureau du journal

un disque apprécié porte l'étiquette **hug** musique

PATRONS « MARIE-CLAIRE » en provenance directe de Paris
CENTRE DE COUTURE BERNINA
L. Carrard
Epancheurs 9 Neuchâtel

Confiez au spécialiste
la réparation de votre appareil NOVALTEC
est à votre service

RADIO TELEVISION

Parcs 54 Tél. 25 88 62

Grand choix de chevalières bagues et bracelets

Chez les spécialistes de la gravure d'art

Boegli Frères 4, rue Coulon Neuchâtel

GRANDE ACTION REPRISE

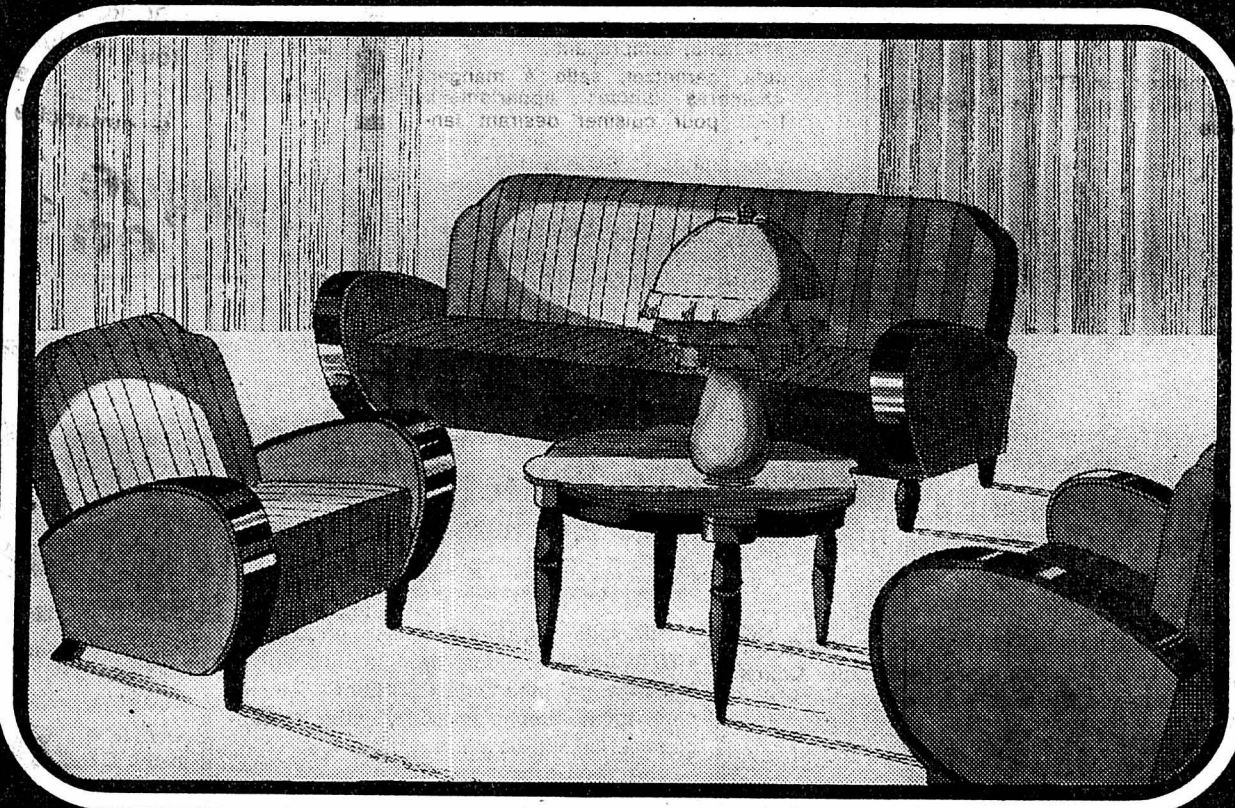

nous offrons

DE FR. 150.- A 1500.-

POUR VOTRE ancien salon

meubles perrenoud

NEUCHATEL
1, rue de la Treille (tout près de la place Pury)

Expositions-vente à Lausanne, Genève, Neuchâtel, La Chaux-de-Fonds, Bienne



Expéditez à Meubles Perrenoud, 2053 Cerrier
Veuillez m'envoyer votre documentation
Nom: _____
Adresse: _____
A R

AVIS AUX HABITANTS DU LITTORAL DE LA RÉGION NEUCHÂTELOISE

Ça y est ! AUX ARTS MÉNAGERS, c'est parti !... Pleins gaz pour le gaz naturel !

NOTRE OPERATION PLEINS GAZ-TOUS GAZ

c'est pour vous l'occasion de changer de cuisinière à des conditions absolument inespérées, fantastiques, stupéfiantes !!! Songez-y donc un peu :

PRIME D'ÉCHANGE 40% SUR NOS PRIX

Les cuisinières ci-dessous sont approuvées officiellement. Elles sont magnifiques et ultra-modernes, pratiques, robustes, économiques, rapides. Elles vous facilitent la vie : A vous la joie d'une bonne cuisine sans souci ! A vous les palmes du cordon-bleu comblé !!! Choisissez la cuisinière de votre cœur et profitez de tous les avantages que nous vous offrons !!!



Très avantageuse !
Avec grill incorporé !!!
AMS A LOLA-LUXE

4 feux, tous gaz, grill infrarouge incorporé, four vitré à thermostat et éclairage. Coffre de rangement. Garantie 1 an.

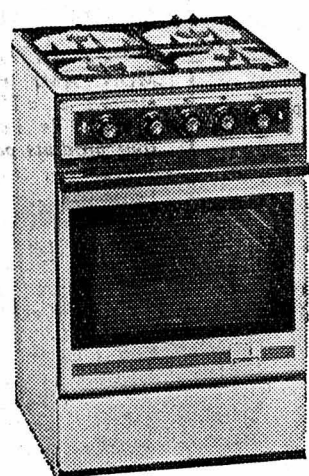

Perfectionnée !
Avec four auto-nettoyant !
AMS A JUNIOR - G

4 feux, tous gaz, dont 2 rapides, porte vitrée «TOTAVISION», four avec thermostat et éclairage, grill infrarouge «SCHWANK» incorporé, tourne-broche possible, coffre de rangement. Garantie 1 an.

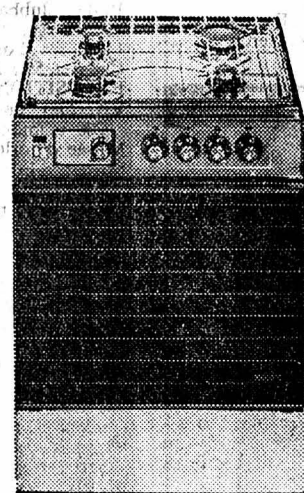

Très racée !
Avec grill «SCHWANK»
AMS A MC - 71

4 feux, tous gaz, dont 2 rapides, porte vitrée «TOTAVISION», four avec thermostat et éclairage, grill infrarouge incorporé, dispositif pour tourne-broche, coffre de rangement. Garantie 1 an.



Pour cordon-bleu !
Avec four auto-nettoyant !
AMS A SENIOR G

Tous gaz, 4 feux dont 3 à débits différents, porte vitrée «TOTAVISION», four auto-nettoyant avec thermostat et éclairage, grill infrarouge incorporé «SCHWANK», tourne-broche possible, vaste coffre de rangement. Garantie 1 an.

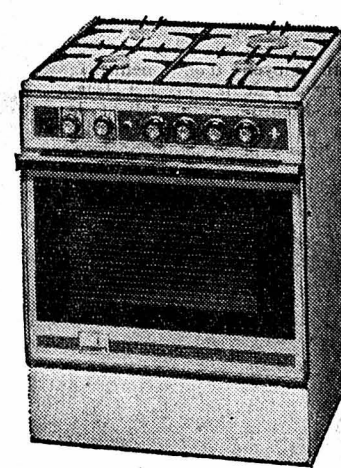

Etonnante merveille !
Avec four auto-nettoyant !
AMS A SENIOR-GL

4 feux, tous gaz, 1 feu ultra-rapide, 1 feu rapide, thermocouples de sécurité, minuterie automatique, allumage automatique «Superflash», porte vitrée «TOTAVISION», four auto-nettoyant avec thermostat et éclairage, grill infrarouge incorporé «SCHWANK», tourne-broche possible, vaste coffre de rangement. Garantie 1 an.



NOTRE PRIX

498.-

PRIME D'ÉCHANGE

200.-

reste à payer

298.-

(+ couvercle 30.-)

... incroyable !!!



NOTRE PRIX

588.-

PRIME D'ÉCHANGE

240.-

reste à payer

348.-

(+ couvercle 30.-)

... fantastique !!!



NOTRE PRIX

718.-

PRIME D'ÉCHANGE

290.-

reste à payer

428.-

(+ couvercle 30.-)

... stupéfiant !!!



NOTRE PRIX

798.-

PRIME D'ÉCHANGE

320.-

reste à payer

478.-

(+ couvercle 30.-)

... sensationnel !!!



NOTRE PRIX

1048.-

PRIME D'ÉCHANGE

420.-

reste à payer

628.-

(+ couvercle 30.-)

... ahurissant !!!

PROFITEZ DE NOS AVANTAGES !

- Cuisinières ultra-modernes à des prix imbattables
- Approuvées SIG gaz naturel et ASE
- Livraisons gratuites sur tout le Littoral
- Facilités de paiement larges et légales
- Raccordement aux meilleures conditions
- Service après-vente rapide et efficace

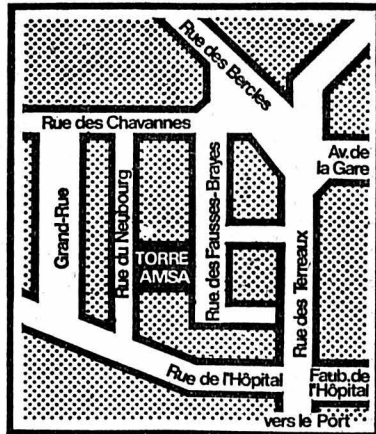

TORRE-AMSA - AUX ARTS MÉNAGERS S.A.

Le plus grand centre spécialisé de toute la région neuchâteloise
A NEUCHÂTEL : 5, rue des Fausses-Brayes (à côté des Terreaux),
derrière les Caves du Palais — Téléphone : 25 76 44 (3 lignes)

ATTENTION ! Cette annonce est valable pour les habitants du Littoral Neuchâtelois qui seront raccordés au réseau du gaz naturel.



Des années d'expérience dans les aménagements muraux

nous permettent de vous offrir des solutions optimales.
 Que dire de cette remarquable paroi-bibliothèque, sinon qu'elle est parfaite:
 — parfaite de lignes (beauté du style Renaissance)
 — parfaite de construction (qualité du noyer sélectionné)
 — parfaite de conception (répartition intelligente qui facilite les rangements à l'extrême).

Prix détaillés selon schéma:
 1125.- 657.- 828.- 1116.- 810.- 990.-
 100 cm 50 cm 101 100 cm 100 cm 100 cm
101 cm

Ce beau salon rembourré classique à hauts dossiers complètera avec distinction cet ensemble de grande classe.

Canapé 4 places **1284.-**
 Canapé 3 places **1092.-**
 Fauteuil **634.-**

EUROPE MEUBLES
 Crédit jusqu'à 30 mois
 Livraison franco domicile
 Concessionnaire exclusif EUROPE-MEUBLES pour les cantons de Vaud, Neuchâtel et Genève

meubles MEYER neuchâtel
 fbg de l'hôpital
 tél. 038 / 25 75 05

CONVOCAZIONE

MM. les actionnaires sont convoqués en Assemblée générale extraordinaire

pour le jeudi 9 décembre 1971, à 16 heures, dans la Grosse Kongresssaal du Kongresshaus à Zurich, Claridenstrasse 5, entrée porte K.

Ordre du jour

1. Augmentation du capital:
 - Résolution relative à la proposition du Conseil d'administration d'augmenter le capital de Fr. 5000000.— et de le porter à Fr. 45000000.— par l'émission de 100000 actions nouvelles au porteur de Fr. 500.— nominal, au prix de Fr. 1250.—, avec droit au dividende dès le 1^{er} janvier 1972
 - Constatation de la souscription et de la libération intégrale des 100000 actions nouvelles
 - Modification de l'art. 3, al. 1, des statuts
2. Réduction des tantièmes du Conseil d'administration:
 Modification de l'art. 28 des statuts

Les cartes d'admission à l'assemblée peuvent être retirées du 29 novembre au 7 décembre au soir, moyennant justification de la possession des actions, à tous les guichets titres de la banque. Les actionnaires pourront y obtenir le texte relatif aux modifications des statuts proposées.

Zurich, le 5 novembre 1971

Union de Banques Suisses
 Au nom du Conseil d'administration
 Le Président: A. Schaefer



Union de Banques Suisses

Pour les fêtes,
 le cadeau qui fait plaisir, directement de l'artisan.
 Pendules - Bijouterie
Y. Piller
 Chavannes 13
 Vente + Réparation ouvert l'après-midi

Un vin, un cadeau
JACQUES GRISONI
 Cressier blanc
 Propriétaire encaveur
 ... dans les bons restaurants et magasins spécialisés
GRESSIER
 47 12 36

Commerçants
 Ne vous creusez pas la tête pour vos problèmes de publicité. Nous avons pour les résoudre un service à votre disposition.
 Feuille d'avis de Neuchâtel

HARTMANN
 Spécialiste pour
 Stores à rouleaux
 Portes de garages
 Constr. métalliques
HARTMANN + CO SA
 Service de réparations
 NEUCHÂTEL 038 31 44 53

PRÊTS
 sans caution
 de Fr. 500.— à 10,000.—
 Formalités simplifiées. Rapidité. Discretion absolue.
BANQUE COURVOISIER S.A.
 2001 NEUCHÂTEL / (038) 24 64 64
 Faubourg de l'Hôpital 21

Vente spéciale
peaux-housses pour voitures
 Samedi 27 novembre 1971, place du Marché, Neuchâtel.
 Grand choix — Prix intéressants
 Mme R. WAGNER, 17, Pain-Blanc, Neuchâtel.
 Tél. 31 53 67.

BOUCHERIE Tél. 25 59 71
 M. Amstutz **DES FAHYS**
 Viande de 1er choix
 Choucroute
 Compote aux raves
 Fumé - Salé - Saucissons - Wienerls - Gnagis et tous les samedis
jambon à l'os chaud
 (On porte à domicile)

DINITROL
 le procédé vraiment efficace
CONTRE LA ROUILLE
 Test et renseignements:
CARROSSERIE D'AUVERNIER
 L. Grosjean Tél. 31 45 66

BOUTIQUE DE FOURRURE
 Prêt-à-porter et sur mesure
Schrepper fourreur
 Rue des Epancheurs 5 et 9 - NEUCHÂTEL - Tél. 25 61 94

ÉCRITEAUX en vente au bureau du journal

NOTRE FEUILLETON
L'ANGOISSANTE ÉNIGME
 par **SUZANNE CLAUSSE** 31

— Vous avez raison, mon amour, mais, voyez-vous parce que je n'ai jamais connu un tel bonheur, j'ai de la peine à dominer mes réactions... Ce soir, si vous voulez, nous dînerions quelque part tous les deux.
 — J'y consens volontiers, mais avant je voudrais retourner au bungalow. A cette heure, Bérangère est certainement seule. Je désire la chapitrier et puis aussi changer de robe... Vous pourriez aller faire un petit tour et venir me reprendre plus tard.
 — D'accord. Filons donc maintenant à Chatou.
 Quelques minutes plus tard, la voiture reprenait la route. Il faisait très beau. Sur les trottoirs, des femmes élégantes, vêtues de toilettes couleur pastel, allaient et venaient d'un pas tranquille. Le soleil de ce début de juillet caressait leurs bras nus.
 — Il ferait bon au bord de la mer, soupira Laurence.
 — Oh! vous me donnez une idée, une idée merveilleuse qui serait de partir ensemble pour les Etats-Unis, de nous y marier très vite et d'aller passer notre lune de miel à Miami... Dites oui, mon amour, je vous en supplie!
 — C'est que j'ai des obligations professionnelles à Bordeaux et dont il me faut tenir compte.

— Quelqu'un vous remplace bien, en ce moment?
 — Sans doute, mais pour un laps de temps déterminé.
 — Je me suis laissé dire qu'en France, seul le provisoire durait, insinua malicieusement Arden.
 Laurence ne put s'empêcher de rire.
 — Je vois que vous possédez vos classiques, répliqua-t-elle, moqueuse. Sérieusement, il faut que je m'organise. D'autre part, certains membres de ma famille m'attendent pour quelques jours. Je peux d'autant moins me libérer de ce côté que mon mariage avec vous m'éloignera d'eux pour longtemps. Non, vous le voyez, mon chéri, il m'est impossible d'accepter votre proposition. Elle me tente pourtant beaucoup, je vous assure.
 Et, comme elle voyait s'assombrir le visage de Maxwell, elle reprit avec enjouement:
 — On dit que le bonheur doit se mériter. Pourquoi ne pas accepter courageusement ce contretemps? Que seront ces deux semaines de séparation eu égard à toutes celles que nous vivrons ensemble!
 — Je sais bien chérie, mais j'avais tant espéré vous emmener avec moi! Enfin, n'en parlons plus. Je vais essayer de me faire une raison, ajouta-t-il d'un ton morne.
 Après l'avoir déposée à la porte du bungalow, il démarra en trombe. Laurence, pensive s'en alla trouver Bérangère. Comme elle s'y attendait, celle-ci était seule. Tout de suite son regard angoissé interrogea l'arrivante tandis que sa voix assourdie demandait:
 — Alors?
 Laurence prit le temps de l'entraîner près d'elle sur le canapé du studio et, là, tenant ses mains entre les siennes, elle répondit doucement:
 — Eh bien, Maxwell a été formel! Edith Braxon et Ethel sont une seule et même personne.
 — Oh! j'en étais sûre. Mais, dans ce cas, que va faire Simon?
 — Rien, ma chérie. D'ailleurs, il ne peut rien faire pour de multiples raisons que je vais te donner.
 En prenant bien soin de peser ses mots, Laurence fit à sa cousine le récit complet de ce qu'elle savait. Bérangère, pâle et tendue, l'écoutait sans l'interrompre. Elle fut longue

à réagir quand sa cousine s'efforça de lui faire comprendre qu'elle devait garder ses soupçons pour elle.
 — Mais, dit-elle, enfin, Simon apprendra bien, tôt ou tard, s'il ne le sait déjà, ma visite à Mrs Braxon.
 — Cela n'a aucune importance puisqu'il ignore que tu connais le visage de sa première femme.
 — Tu as raison, je n'avais pas songé à cela.
 — Vois-tu, ma chérie, je te parlerais sans doute autrement s'il ne s'agissait pas de ton bonheur, de celui de Simon et de l'avenir de Thierry. La vérité ne ferait qu'entraîner, en la circonstance, un désastre inutile puisque rien n'en pourrait surgir de constructif. Réfléchis donc bien avant de parler à Simon. Si, au lieu de tomber dans sa clinique, Edith Braxon avait été transportée dans une autre, jamais vous n'auriez su qu'Ethel avait survécu et pourtant la situation aurait été la même. Je pense donc que la sagesse, pour toi, est de te taire et d'essayer d'oublier cette malheureuse histoire.
 Cette fois, Bérangère acquiesça. Son visage altéré retrouvait peu à peu ses lignes harmonieuses. Pour lui changer les idées, Laurence annonça vivement:
 — Je viens d'accepter d'épouser Maxwell!
 — Oh! Simon trouvera comme moi que tu as bien fait. Le Dr. Arden, sous ses dehors fantaisistes, cache un cœur plein de délicatesse et de bonté. Pour toi, si grave, il sera, je crois, le compagnon idéal.
 — J'en accepte l'augure, ma petite cousine. Et maintenant, je vais aller me faire belle. Maxwell va venir me prendre tout à l'heure pour que nous allions dîner tous les deux, quelque part, en amoureux...
 Les yeux brillants, elle se levait, s'éloignait, légère, insouciant. Une nouvelle Laurence se révélait à Bérangère, une Laurence à laquelle le bonheur promis rendait son âme de vingt ans.
CHAPITRE XVI
 Tandis que Maxwell et Laurence ne pouvaient plus se passer l'un de l'autre, la santé de Mrs Braxon s'améliorait de jour en jour. Simon, s'en tenant désormais aux comptes rendus fournis par le Dr Bayle, envisageait de lui délivrer enfin son exeat. Il en avertit ce matin-là Nicole Brumer.
 — Je ne vois plus de raison pour retenir votre amie à la

clinique. Elle se déplace maintenant sans difficulté avec une seule canne. Son état général est aussi bon que possible...
 — Mais... son cœur? interrompit-elle timidement.
 Un pli soucieux creusa le front du chirurgien.
 — C'est toujours le point crucial et mon diagnostic à ce sujet n'a pas varié. Le dernier examen du professeur B., qui est, comme vous le savez sans doute, l'un des meilleurs cardiologues qui soient au monde n'a fait que confirmer mon point de vue. Mrs Braxon demeure à la merci d'un accident cardiaque.
 Et comme il voyait le frais visage de Nicole s'assombrir, il ajouta vivement:
 — Mais au fond, chère madame, ne sommes-nous pas tous plus ou moins menacés par une telle éventualité à notre époque de bruit, d'agitation, de surmenage perpétuel. C'est la rançon du progrès. Aussi rien ne prouve que votre amie ne triomphera pas de son redoutable handicap.
 Nicole hochait la tête avant de demander:
 — Quand permettez-vous à Edith de quitter la clinique?
 — Dans deux ou trois jours je l'espère.
 — Puis-je le lui annoncer?
 — Si vous le désirez.
 Tandis qu'elle se dirigeait vers la chambre de son amie, Simon, demeuré sur place, regardait fixement devant lui d'un air absent. Son esprit connaissait toujours les mêmes scrupules, toujours la même angoisse intérieure.
 Ce fut ainsi que Maxwell le trouva. Une ombre envahit ses yeux.
 — Hello! vieux camarade! dit-il en lui donnant une affectueuse bourrade, qu'est-ce qui ne va pas?
 Simon soupira puis il déclara en s'efforçant de sourire:
 — Je ne suis pas en vacances, moi! Et certaines choses me tracassent.
 Bien que le pluriel fut sous-entendu, Maxwell ne s'y trompa pas. Mais, parce qu'il se refusait à revenir sur un sujet redoutable, il répliqua vivement:
 — Hé! mon cher, le temps du farniente se termine bientôt pour moi. Dans quelques jours je rejoindrai l'Amérique où Laurence viendra me retrouver...
 (A suivre)

Offres

Farine fleur – pour la pâtisserie de Noël.
Offre d'action: sachet de 1 kg



-.70
au lieu
de -.90

d'actualité



Pêches Mondial

Pêches sucrées, aromatiques.
Un dessert toujours réussi: Pêches
Mondial rafraîchies à la crème fouettée.
Offre d'action: 2 boîtes de 822 g

3.70 au lieu de 4.30

Macédoine de fruits Mondial

Délicieux fruits pleinement mûris au soleil,
réunis en une fine macédoine de fruits.
Offre d'action: 2 boîtes de 822 g

4.30 au lieu de 5.20



Margarine Sonina paquet de 500 g
Pure margarine végétale
composée de fruits oléagineux
mûris au soleil, et de 10% de beurre.
Offre d'action: au lieu de 2.50

2.20

Asperges Mondial 2 boîtes de 280 g **3.20**

Foies de poulets Gold Star
Offre d'action: paquet de 300 g au lieu de 2.50 **2.20**

Cacahuètes grillées sachet de 400 g au lieu de 1.50 **1.30**

Set de table Contessa – à jeter après usage
20 sets de table + 20 serviettes **2.80**

ARNI – Chocolat au lait en emballage de Noël, tablette de 100 g **-.75**

ARNI – Décorations pour sapin de Noël, avec reliefs, sachet de 7 pièces = 90 g **1.25**

ARNI – souris fourrées à la crème sachet de 8 pièces = 160 g **1.25**

ARNI – Décorations pour sapin de Noël, creuses sachet de 12 pièces = 120 g **1.50**

ARNI – Aridor boîte de 165 g **2.60**

ARNI – Pralinés surfins boîte de 500 g **7.90**

Chocolat au lait tablette de 100 g **-.50**

Hug Noisettes paquet de 95 g au lieu de 1.60 **1.20**

ARNI – Décorations pour sapin de Noël sachet de 5 pièces = 100 g **1.25**



Fer à repasser à vapeur Satrap-Vapor

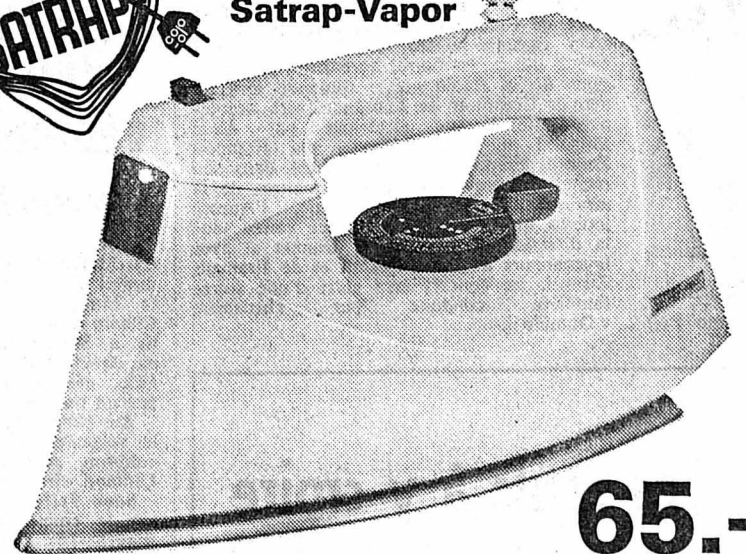

65.-

Avec interrupteur pour repassage à la vapeur ou à sec. Semelle anti-corrosive, température réglable. Emploi facile. Contrôlé par l'IRM

COOP Coop – se dépense pour vous

89.11.6

TWA Genève - New York tous les jours non-stop

départ 14.00 h. arrivée 16.45 h.



Consultez votre agent de voyages

Saint-Blaise - Fleurier - Couvet - Maillefer
Tél. 33 54 55 61 11 65 63 12 34 24 40 35

Grande vente de bœuf

Rôti, épaule	1/2 kg	7²⁵
Rôti roulé	1/2 kg	6⁵⁰
Bouilli	1/2 kg	4⁷⁵
Ragoût	1/2 kg	5.-



PROFITEZ! AVEC TIMBRES



Mlle H. Wyssen, Berne
"C'est un jeune et sympathique Américain qui m'a offert ma première Philip Morris à New York. Depuis j'ai toujours apprécié cette cigarette."

«En Amérique, j'ai appris à apprécier deux choses: l'hospitalité spontanée. Et le goût Philip Morris.»

Ici ou là-bas, Philip Morris est synonyme de qualité, de tabacs fins.

Et ce sont les mêmes personnes ici comme en Amérique qui fument Philip Morris. Les personnes de caractère qui savent ce qu'elles veulent.

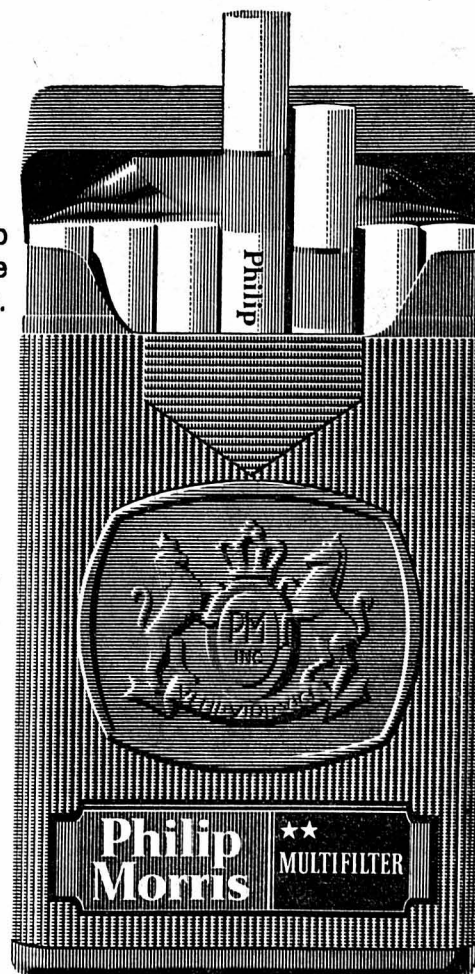

Philip Morris. Quality and Prestige.

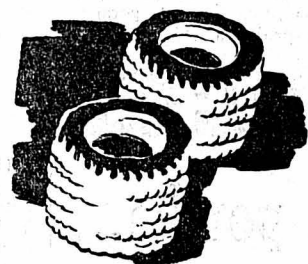

Les coques de vol-au-vent sont faites sur commande par votre boulanger, elles sont donc livrées toutes fraîches.

Société des patrons boulangers

PATRIC

COLOMBIER

VENTE DIRECTEMENT DE LA FABRIQUE...

coupons et restes de jersey, ainsi que vêtements ayant de légers défauts. Ensembles pantalons, costumes, robes, robes de grossesse et robes pour fillettes.

Tél. (038) 41 24 47

Avenue de la Gare 16

PATRIC



Poissons frais

du lac de Neuchâtel
recommandés cette semaine

Palées et filets

Lehnerr frères

POISSONNERIE — Tél. 25 30 92
Place des Halles — Neuchâtel

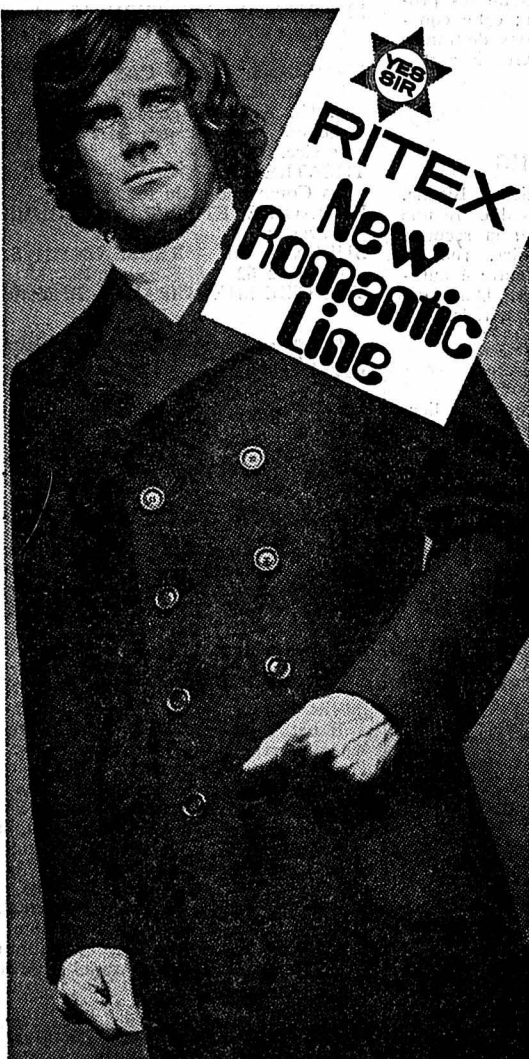

MANTEAUX MIDI

laine et polyester **159.- à 198.-**

MANTEAUX D'HIVER
classiques 168.- à 278.-

VÊTEMENTS
Willwen
PLACE DES HALLES
NEUCHÂTEL

OFFRES D'EMPLOIS



Quelle jeune fille

sténodactylo

avec quelques connaissances d'allemand serait disposée à compléter notre groupe du service Achats ? Nous offrons une occupation intéressante et variée.

- Conditions de salaire intéressantes
- Bonnes prestations sociales
- Cantine moderne
- Chambres à prix modérés

Votre appel par téléphone nous fera plaisir. Vous pouvez nous atteindre au numéro (041) 50 55 11, poste 216.

FABRIQUE FÉDÉRALE D'AVIONS; service du personnel, 6032 EMMEN.

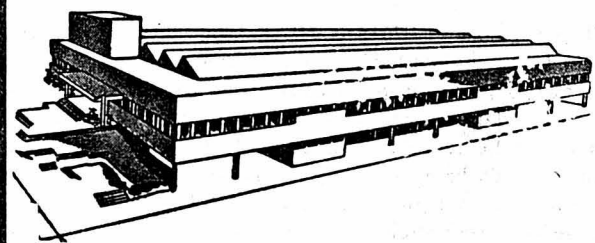

DICKSON & CIE — DEKO — 2034 Peseux

Rue du Tombet Tél. (038) 31 52 52

Nous cherchons, pour travail en usine à la journée complète,

DAMES

pour petits travaux propres et faciles.

Connaissances d'horlogerie souhaitées.

Nationalité suisse ou permis B-C.

Faire offres ou se présenter.

Nous cherchons, pour la vente de nos assortiments de viande et charcuterie, un dépositaire comme

COLLABORATEUR au service extérieur

30 à 50 ans, entrée au plus tôt, pour visiter les revendeurs et gros consommateurs. Nous attendons enthousiasme pour la vente dans le secteur des viandes et une formation commerciale. Bon salaire et naturellement frais de voyage et de voiture correspondants. Prière d'adresser candidature écrite, avec photo, à : **GRANDE BOUCHERIE BIGLER S.A.** 3294 Büren-sur-Aar. Tél. (032) 81 23 45.

Fabrique de machines cherche, tout de suite ou pour date à convenir, un(e)

EMPLOYÉ (E) DE BUREAU

Bonne dactylographie souhaitée.

Nous confierons à cet employé des travaux divers tels que :

- calcul des cartes de travail,
- copie des plans de travail,
- contrôle de l'acheminement,
- calcul des prix de revient, etc.

Nous offrons :

- Place stable et bien rétribuée
- Travail intéressant et varié en constant contact avec la direction
- Ambiance agréable
- Avantages sociaux d'une entreprise moderne.

Faire offres, avec curriculum vitae à : **Fabrique de Machines Fernand Chapatte, chemin de la Plage 24 2072 Saint-Blaise.** Tél. (038) 33 29 21.

Dans un mois, c'est déjà Noël!

Voici revenu le joli temps des cadeaux. Et des problèmes aussi. Que faut-il offrir? Quelque chose de pratique ou de décoratif? L'un n'exclut pas l'autre. Les jolis cadeaux qui savent aussi être utiles, vous les trouverez chez Coop. Exemples:



Série de verres «Concorde 71» avec pied en verre pressé: verre à vin rouge Fr. 2.20, verre à vin blanc Fr. 2.—, verre à liqueur Fr. 1.80, verre à malaga Fr. 2.20, coupe à champagne Fr. 2.60. Coupe à pâtisserie, argentée, ronde ø 21 cm, avec anses moulées, Fr. 29.—.



Chauffe-plat, plateau étain, 2 flammes, Fr. 14.80.

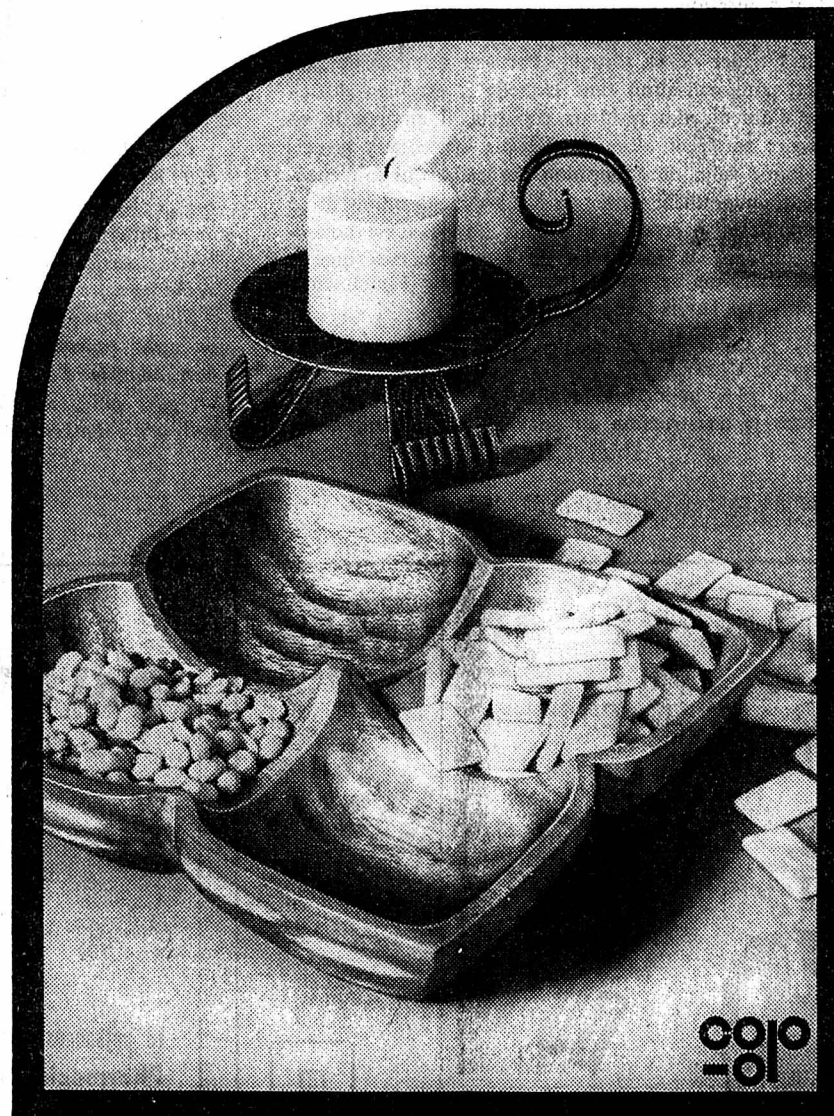

Coupe pour apéritif, en bois d'acacia, 20x20 cm sur 4,5 cm de haut, Fr. 15.80. Bougeoir en fer forgé, avec poignée et bougie, ø 12 cm, Fr. 9.80.

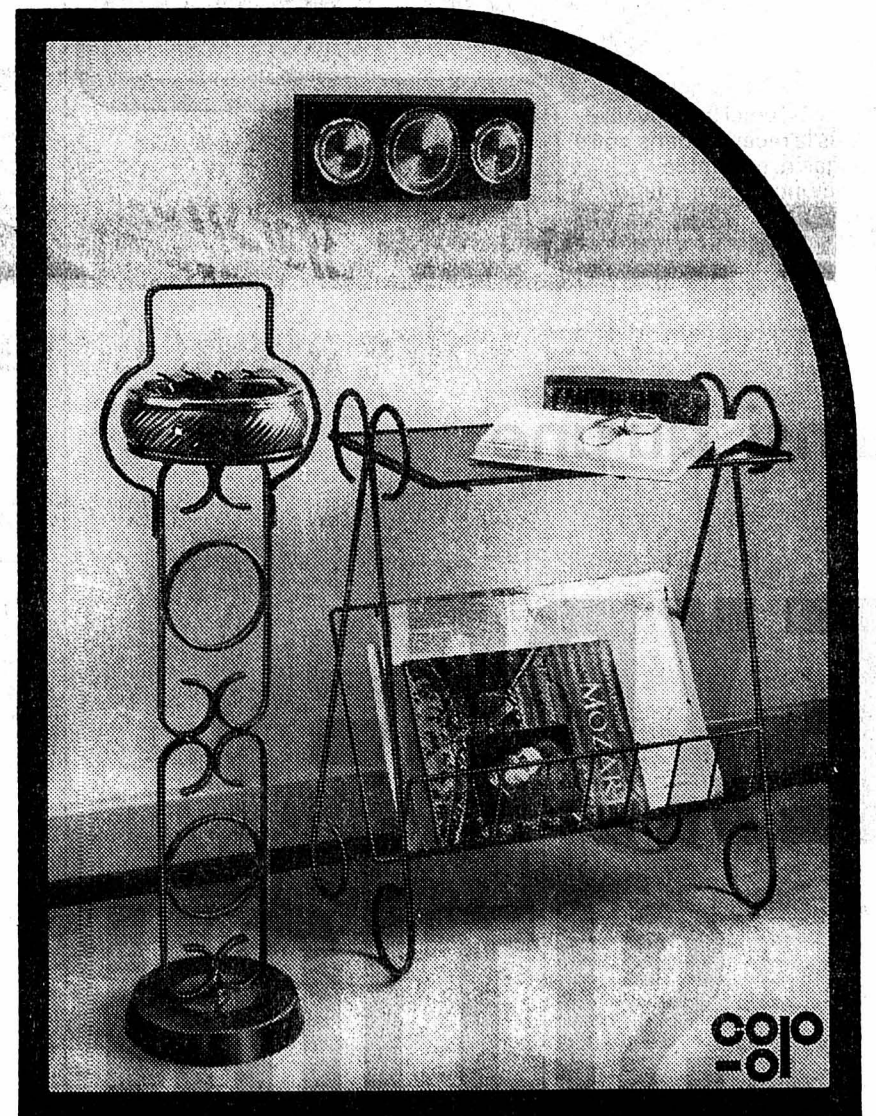

Cendrier sur pied, en cuivre à bords d'étain, pied en fer forgé, 65 cm de haut, Fr. 42.—. Station météo, en palissandre, comprenant un baromètre, un thermomètre et un hygromètre, Fr. 52.—. Porte-journaux laqué noir, plateau en teak, Fr. 18.80.

La Treille

Notre avantage :

Timbres coop ou 5% rabais

La Treille

MÉCANICIENS-ÉLECTRICIENS

Pour montages et dépannages de nos installations de chantiers, nous cherchons pour entrée à convenir

possèdent de bonnes connaissances en courant fort, et si possible dans les domaines grues et bétonnières.

Nous offrons :

- travail indépendant après formation ;
- situation stable ;
- voiture de service ;
- avantages sociaux.

Téléphone heures de bureau (021) 25 00 20.

Entrepôt Régional Coop, Cham, canton de Zoug, cherche, pour entrée immédiate ou date à convenir,

jeune employé (e) de commerce

pour son service de comptabilité. Semaine de 5 jours, prestations sociales intéressantes. Possibilité d'apprendre l'allemand.

Faire offres à :

Entrepôt régional Coop, Steinhäuserstrasse, 6330 Cham,

Notre organisation de vente cherche encore

REPRÉSENTANT OU REPRÉSENTANTE

pour la visite de la clientèle particulière avec nos spécialités bien introduites et d'emploi journalier. Vous avez la possibilité d'atteindre un **revenu au-dessus de la moyenne.** Vacances, caisses maladie, accidents et prévoyance, rayon fixe. Les débutants sont instruits et soutenus par le chef de groupe. Veuillez nous téléphoner aujourd'hui, **vendredi 26 novembre, de midi à 20 heures, ou demain samedi, 27 novembre, de 8 heures à midi au (032) 3 85 15.**

Pour ses 4 X 20 ans

ROCHAT
CERNIER

Plus jeune que jamais,
vous offre son,

**Coffret-cadeaux
pour fiancés**

Une idée-étincelle solutionnant à merveille le plaisir d'offrir et la joie de recevoir. Il contient tout ce dont un jeune ménage a besoin. De l'utile, de l'indispensable et du beau. Vous constituerez votre liste individuelle dans une collection de plus de 230 cartes-références en couleurs et vous la ferez circuler ensuite parmi vos parents et amis.

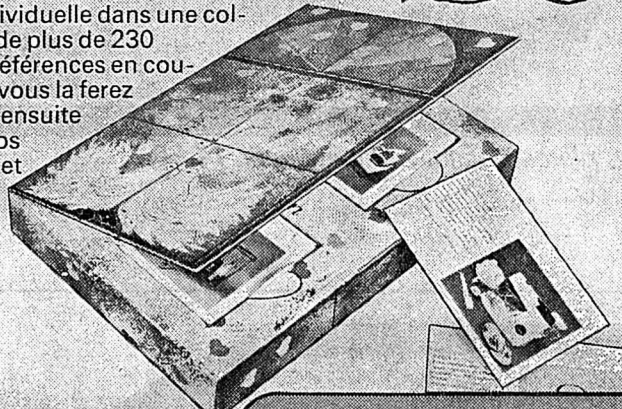
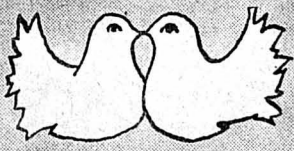

Fiancés, voici la trouvaille! Vous la recevrez dans notre magasin, ensemble avec une documentation afférente.

ainsi qu'une

**EXPO-
SITION**

**ART de la TABLE
et APPAREILS MÉNAGERS**

Nos locaux de vente et l'exposition sont ouverts tous les jours de 7 h 30 à 12 h. Les lundis, mardis, jeudis et vendredis de 13 h 30 à 18 h 30

EN PLUS,
L'EXPOSITION est ouverte tous les
VENDREDIS jusqu'à 21 h.

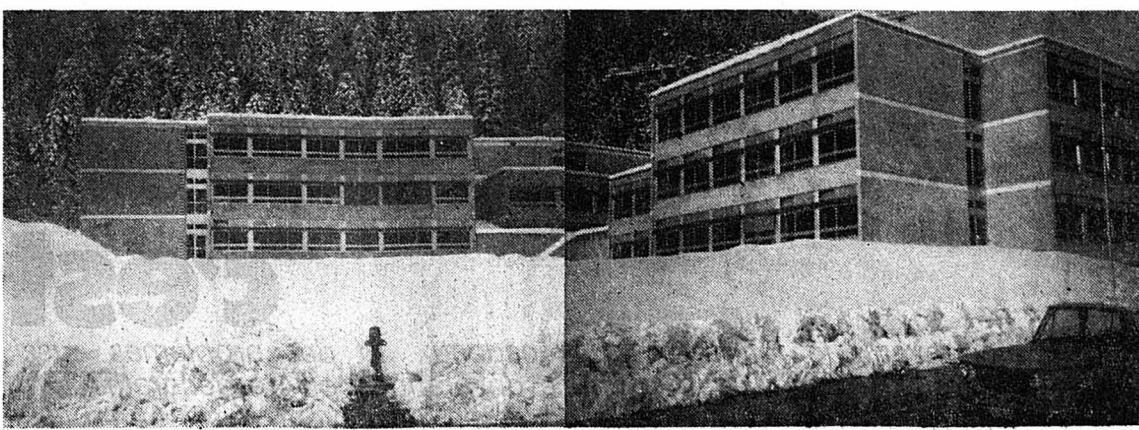

Le centre multilatéral secondaire: situé à la lisière de la forêt, il permet aux élèves de s'ébattre en toute tranquillité pendant les récréations (Avipress Jacky Nussbaum)

CERNIER
Le village pilote du Vallon

La ferme douceur du Val-de-Ruz, « cette terre vraiment classique par sa structure simple et claire, sa symétrie sans froideur », avait déjà séduit Jean-Paul Zimmermann.

Il faut reconnaître que le grenier du canton, avec ses villages éparpillés en un grand losange, par son calme et sa tranquillité, a tous les atouts en main pour séduire le citadin désireux d'échapper à la vie trépidante de la ville et à ses bruits.

C'est bien pourquoi d'ailleurs tant de Neuchâtelois qui travaillent en ville, vont s'y fixer avec leur famille, préférant parcourir chaque jour plusieurs dizaines de kilomètres en échange de verdure et de grands espaces.

C'est ainsi que le Val-de-Ruz s'est découvert une nouvelle vocation. Bien que n'ayant pas renié complètement ses origines agricoles, Cernier, le chef-lieu du district, s'est résolument tourné vers de nouvelles activités où l'école et le commerce jouent un rôle important.

SAINTE ÉMULATION

Ce changement était nécessaire, sinon Cernier serait toujours resté à l'ombre de Fontainemelon, sa grande voisine industrielle qui a pris un essor considérable. Rivalité certes bénéfique, puisque créant une saine émulation, mais qui n'aurait cependant jamais suffi sans l'entrée dans l'arène politique communale de M. Bernard Pellaton, président de l'exécutif, avec lequel commencèrent les premières grandes réalisations.

Dès 1963, M. Pellaton se mit en devoir de sortir Cernier de sa torpeur. Partisan acharné de l'intercommunalisation sans laquelle il est bien difficile d'obtenir des résultats concrets, il amorça le virage: surgirent alors de délicats et coûteux projets comme celui de l'épuration des eaux, qui fait encore abondamment parler de lui, les canalisations d'eau potable et la pose de nouveaux égouts. C'est notamment dans la résolution de ces problèmes que la collaboration se révéla fructueuse avec Fontainemelon et les Hauts-Geneveys.

PAS SEULEMENT DES HEUREUX

La plus importante réalisation est incontestablement la construction du nouveau centre multilatéral

secondaire, qui abrite cinq cents élèves depuis une quinzaine de jours. Tout moderne et utile qu'il soit, ce gigantesque centre n'a pas fait que des heureux et ce ne sont pas les commerçants de la place qui nous contrediraient, eux qui voyaient les enfants envahir leurs boutiques lors de chaque récréation, chose maintenant interdite avec la création d'une cour où les élèves peuvent s'ébattre en toute tranquillité.

Ce phénomène n'a toutefois pas paralysé le commerce, puisque Cernier reste un centre d'achat, où tous les villageois du Vallon continuent de s'approvisionner régulièrement.

**Peu de paysans, mais une
école cantonale d'agriculture**

C'est à la fin du siècle dernier que naquit l'Ecole cantonale d'agriculture. Les débuts furent assez modestes mais l'essentiel était atteint. La nécessité d'une formation professionnelle s'était fait sentir d'une manière aiguë et la profession d'agriculteur allait s'en trouver revalorisée. Pourquoi avoir choisi Cernier? Il ne semble pas que l'équidistance entre le Haut et le Bas ait joué un rôle décisif. La situation des ter-

ains et leur prix ont contribué davantage à ce choix...

Aujourd'hui, bien que Cernier ne soit plus composé des mêmes éléments que par le passé, la vocation agricole n'est pas encore tombée en désuétude. Le revirement de ce siècle a modifié les structures de base du village et même s'il ne reste que quelques agriculteurs à Cernier, l'agriculture y est encore profondément enracinée.

**Lorsque les enfants côtoient
les retraités...**

Cernier, village de 1700 habitants, est situé à 820 mètres d'altitude, à quelques kilomètres des routes Neuchâtel-la Chaux-de-Fonds et Neuchâtel-Saint-Imier. Son climat est celui du Jura, avec des hivers particulièrement beaux et des périodes de sécheresse.

Siège d'une vie calme, heureuse et tranquille, on peut rencontrer, dans les rues de la localité, bon nombre d'enfants et de retraités; soit enfants du pays qui y sont restés pour y finir leurs jours, soit gens d'ailleurs qui s'y sont fixés parce qu'ils

pensaient y trouver un peu de tranquillité et d'espace.

L'Ecole d'agriculture s'y est installée à la fin du siècle dernier. Pourquoi avoir choisi Cernier? L'endroit était tout indiqué, de nombreux terrains de moindre valeur étant encore à défricher dans la région.

Le tribunal de police, comme dans chaque chef-lieu de district, y siège une fois par semaine, en général le mardi. Il a d'ailleurs eu à s'occuper d'affaires assez croustillantes. Comme celle des pommes de terre par exemple...

LE VAL-DE-RUZ

CERNIER

Ils sont à la tête
du chef-lieu

CONSEIL COMMUNAL: président: Bernard Pellaton (renouveau communal); vice-président: Fernand Marthaler (rad); secrétaire: Philippe Amez-Droz (lib); membres: Robert Favre (renouveau) et Roger Salquin (soc).

CONSEIL GÉNÉRAL: radicaux: Jurg Schild, André Soguel, André Desales, Jean-Louis Monnier, Reynold Treuthardt, Jean-Pierre Bonjour, Jean-Jacques Happersberger, Willy Schleppe, Claude Soguel. Libéraux: Eugène Delachaux, André Perrenoud, Francis Cuche, Francis Evard, Marcel Challandes, Roger Jacot.

Socialistes: Denis Robert, Henri Meyer, Charles Graber, Frédéric Perriard, Paul Gretillat, Gilbert Vocat, Paul Goumaz, Jean-Pierre Vuilleumier.

Renouveau communal: Jean Thiébaud, Michel Maeder, André Blandenier, Carlo Corti, André Mosset, Marcel Spack, Roger Guyot-Blanc, Marc Monnier, Robert Gaberel, Jean-Louis Devenoges, Charles Berset, Jacques Bichsel.

Un reportage
de Jacky Nussbaum
et Pierre Lacreuse

ETS **RANDAL**
G. Christen
**LE SPÉCIALISTE
DU RIRE**
2053 Cernier
Tél. (038) 53 32 33

Au cœur du Val-de-Ruz, à Cernier
**LA PHARMACIE DE
CONFIANCE**
**G. MARTI
CERNIER**
18 personnes constamment à votre disposition - Livraisons rapides, sans frais, dans tout le Val-de-Ruz
Pharmacie et parapharmacie
Service d'ordonnances important * Organisation et laboratoires modernes, fonctionnels * Documentation scientifique poussée * Analyses * Hygiène générale * Soins bébés * Pansements
Droguerie
domestique, agricole et vétérinaire
Produits ménagers * Nettoyages * Produits pour le jardin et l'agriculture * Antiparasitaires * Engrais * Produits et peintures pour voitures * Produits chimiques et techniques pour l'industrie et le bricoleur * Peintures * Laques * Vernis * Dispersion * Fabrication de peintures toutes teintes * Parfumerie * Cosmétiques * Maquillages * Bougies

C. MATILE
CERNIER
Tél. 53 21 53
INSTALLATIONS SANITAIRES
FERBLANTERIE - CHAUFFAGE

Magasin **D. BERGER**
Lingerie Bonneterie
**TOUTES LES
NOUVEAUTÉS**
Tél. 53 21 93

CERNIER
Notre nettoyage à sec, système
N O R G E
simple et pratique.
Vous pouvez nettoyer en 55 minutes
4 kg de vêtements pour 10 fr.
Les produits « NORGE » protègent
vos vêtements qui sortent prêts à être
portés.
Pommeret 11 ☎ 53 18 26 Mme Y. BIGLER

Boulangerie-pâtisserie
Alimentation générale USEGO
**PRIX
QUALITÉ
FRAÎCHEUR**
F. Beyl
Tél. 53 15 16

René Vadi
Ferblanterie
Installations
sanitaires
Tél. 53 21 31

Maison **FRUTIGER & Fils**
Ameublement
Rideaux
Tapis mur à mur
Linos et sol plastique

Représentant : **TISCA**
Tél. 53 21 39 - 53 10 01 Cernier

elexa

Installations électriques
Installations téléphoniques
Représentant pour le Val-de-Ruz :
B. Baltisberger
électricien
Rue F.-Soguel 24, CERNIER - Tél. 53 28 22

Entreprise

C. Bernasconi & Fils
Maçonnerie - Béton armé
Tél. 53 22 42 2053 Cernier

Coiffure « **Votre Beauté** »

vous propose
sa nouvelle permanente
« **Influence** »
réunissant toutes les qualités
des plus hautes exigences

Bernadette Delley CERNIER
Maîtrise fédérale Tél. 53 18 08

MARCEL DEBÉLY

PLATRERIE - PEINTURE
PAPIER PEINT
PLAFONDS tendus en PVC
BARRACUDA

Tél. (038) 53 25 31

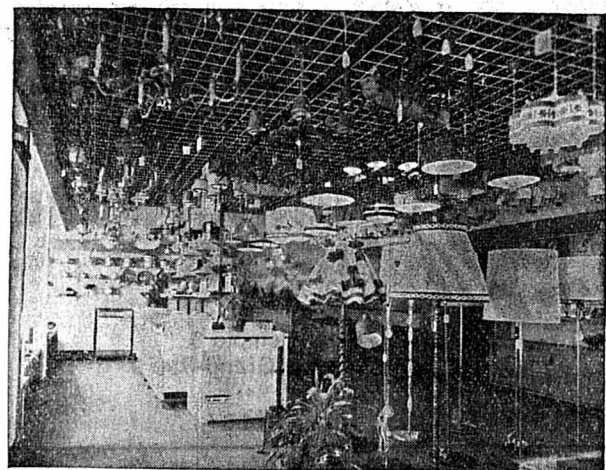

Tous les appareils et installations électriques

ENSA
Electricité Neuchâteloise S.A.

Agence du Val-de-Ruz : **Cernier**

GARAGE BEAU-SITE

J.-L. Devenoges



Vente : neuf-occasion
Agence : **VW, CHRYSLER**

Cernier Tél. (038) 53 23 36

CARROSSERIE NOUVELLE PICCI FRÈRES

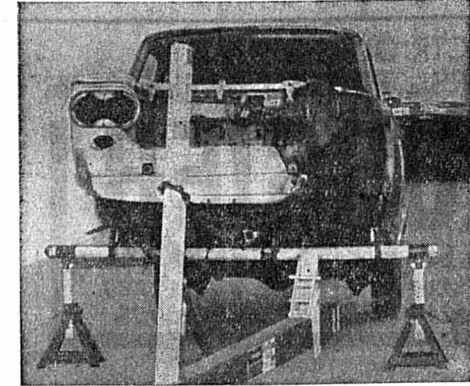

Outillage moderne
Travail rapide et soigné
Peinture au four
Dépannage jour et nuit

2053 Cernier

Esserts 7
☎ (038) 53 19 05
en cas de non-réponse
53 31 31 - 53 29 25

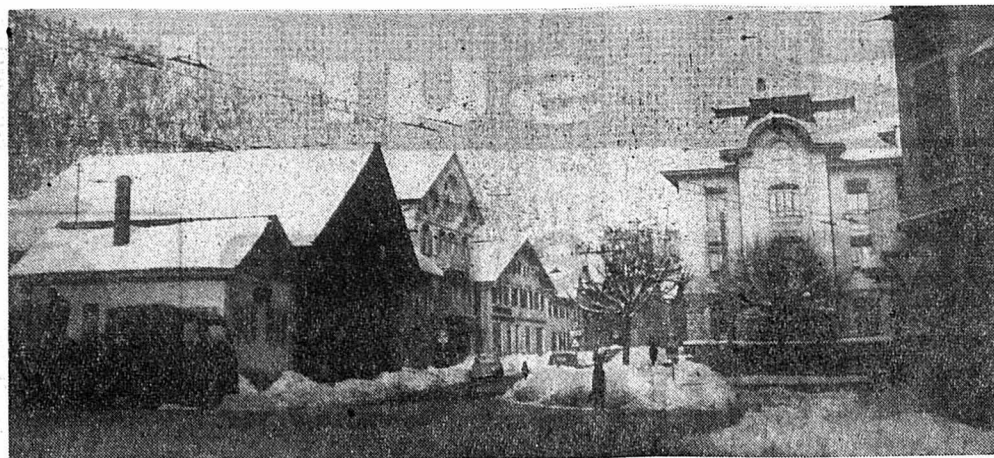

Une vue du centre du chef-lieu

Création d'un centre médical?

On est prudent à la commune de Cernier. On ne veut pas dévoiler les principes d'une réalisation tant que le projet n'a pas reçu, si ce n'est le feu vert, du moins un préavis favorable. On ne peut pourtant lui en tenir rigueur, d'autant plus que le projet qui lui est présentement soumis, sera probablement accepté.

On sait que le Val-de-Ruz, depuis de nombreuses années déjà, cherche à combler une lacune dans son organisation. Il n'existe en effet au Vallon, à part l'hôpital de Landeyeux, aucun centre médical. C'est précisément le problème qui préoccupe les autorités de Cernier et deux ou trois médecins. Or, on risque très bientôt, de remédier à cet état de fait. En effet, la construction du collège primaire de Cernier vient d'être achevée, à proximité du centre multilatéral secondaire. Son chauffage est d'ailleurs raccordé sous terre, par de puissantes conduites à air pulsé, au centre multilatéral qui a été inauguré voici deux jours.

L'OCCASION REVÉE

Le bâtiment qui abritait, au centre de la localité, l'école primaire, s'il est encore utilisé, ne présente donc plus grand intérêt.

Ce serait l'occasion rêvée de le détruire pour reconstruire sur son emplacement, un immeuble pouvant faire office de centre médical pour tout le Vallon. Les autorités y ont songé et ont demandé des plans et des projets. Une rencontre avec l'architecte doit d'ailleurs avoir lieu ces prochains jours.

Il est évident qu'avant de connaître les décisions qui seront prises à l'issue de l'entretien, il est impossible d'articuler des chiffres ou des coordonnées exactes.

Cependant, d'après les renseignements obtenus, il est permis de penser que le vœu de la majeure partie de la population sera exaucé. Au printemps, ou au début de l'été, on démolirait le bâtiment de l'ancienne école

primaire. Un immeuble répondant aux exigences que demande tout traitement médical ou toute intervention d'urgence, serait alors construit.

OUVERT TOUTS LES JOURS

Le centre médical ainsi créé serait ouvert à la semaine et deux ou trois médecins, (s'ils



Le bâtiment qui, si le projet est accepté, serait démolé au printemps pour faire place au centre médical.

UN DES SIX DERNIERS AGRICULTEURS DE CERNIER

Jean-Pierre Soguel ne voudrait pas changer de métier

— Dis papa, c'est pour te mettre dans le journal...
Fourbu par une grande journée de travail, le père vient de garer la jeep près de la ferme et, l'air surpris, adresse un sourire à son grand fils de 7 ans. Jean-Pierre Soguel est un solide paysan. La belle quarantaine bagarreuse, des mains calleuses que la terre n'a pas ménagées et un regard bon enfant.

— J'ai repris cette ferme en 1958, dit-il. A la mort de mon père.

Bien que fils d'agriculteur, il ne pensait pas qu'un jour il trouverait sa voie dans les travaux des champs. A quinze ans, on hésite souvent à prendre une décision. C'est ce qui explique peut-être qu'à Cernier, 6 agriculteurs seulement exploitent encore un domaine. Celui de Jean-Pierre Soguel n'est pas un des moindres : 30 hectares de cultures réparties en céréales et

cultures fourragères, 25 vaches de race Simmental, 35 jeunes bêtes, une centaine de porcs et une trentaine de volailles. De quoi ne pas chômer et même avoir recours au service d'un aide.

— Titulaire d'une maîtrise agricole, M. Soguel manquait de goût précis au départ et puis, le jour où il s'est trouvé à la tête de son exploitation, il a réalisé combien il était attaché à sa terre et à sa liberté.

— Libre? Non se défend-il immédiatement. Ce métier exige une disponibilité permanente, mais j'aime y mettre le « paquet » lorsqu'il le faut. Plutôt que de liberté, je crois qu'il vaut mieux parler d'indépendance.

Tandis que Mme Soguel fait chauffer le café, les deux autres enfants nous ont rejoints autour de la table.

Si l'évolution de la conjoncture le permet,

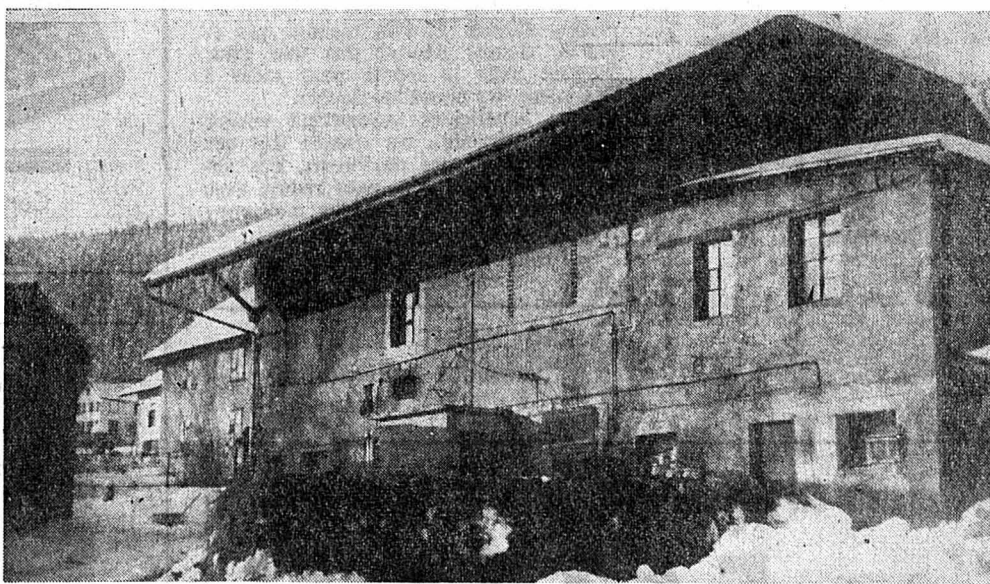

La ferme de M. Jean-Pierre Soguel : une des dernières de Cernier!

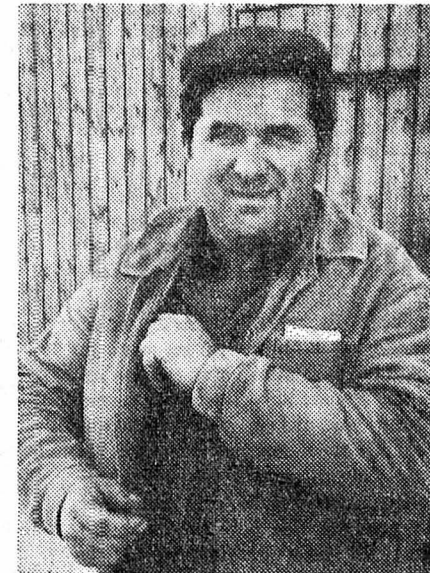

M. Jean-Pierre Soguel : « un métier à ne pas abandonner ».

ils assureront peut-être la relève dans quelques années mais pour le moment leur seul souci est de préparer la lettre qu'on expédiera au Père Noël.

— S'ils reprennent le domaine dit M. Soguel, il leur faudra de solides connaissances de comptabilité et de gestion d'entreprise, sinon ils auraient peu de chance de s'offrir des vacances... Et vous-mêmes partez-vous quelquefois de Cernier?

— Lorsque je trouve un remplaçant, cela m'arrive. Nous avons déjà pris quelques jours de détente. Trois ou quatre à la fois.

Le café est vite avalé. M. Soguel se lève, s'excuse en regardant sa montre... C'est déjà l'heure de soigner les veaux!

LE VAL-DE-RUZ

CERNIER

donnent leur accord), pourraient y ouvrir un cabinet de consultation. Une ou plusieurs infirmières et des secrétaires seraient alors mises à leur disposition.

Ainsi, tout habitant du Val-de-Ruz, qu'il ait une jambe cassée, un rhume des foies, des maux d'estomac ou une blessure à une main, trouverait à Cernier des spécialistes pouvant le conseiller ou le soigner rapidement.

Le Val-de-Ruz, de par sa situation géographique d'équidistance entre le Haut et le Bas du canton, ne peut décemment pas rester encore plus longtemps sans centre médical. Que ce soit le chef-lieu qui se préoccupe de lui en donner un, voilà qui dénote qu'on prend la chose au sérieux.

Cela prouve aussi que le Vallon est décidé à tout prix, sans négliger l'agriculture, à se tourner vers le progrès...

CHAUSSURES

J. RUBIN

Spécialité du support plantaire

Cernier 53 22 73

HÔTEL DE LA PAIX C. Aquilon

Tous les jours notre menu ou notre assiette
Tél. 53 21 43

A l'arrêt du trolleybus un excellent café s'impose

Au TEA-ROOM BAR

Pizza à toute heure
Assiette froide
Boulangerie-Pâtisserie

Claude Badoud
Cernier Tél. 53 21 50

La Cie des BUS

VR

assure le transport des voyageurs et des marchandises

LA MAISON

M^{me} V. Béguin

Pension privée
Milieu familial

Tél. 53 21 63

Librairie P. Grandjean

Jouets, céramiques
journaux, tabacs

Tous les articles pour cadeaux

Cernier Tél. 53 23 88

Le plus grand choix de meubles de styles, classiques, contemporains, rustiques

meubles sa perrenoud

Neuchâtel, 1, rue de la Treille

Genève - Lausanne - Bienne - La Chaux-de-Fonds / Fabrique à Cernier

Pour une marchandise de qualité, adressez-vous à :



Au village...

LA BELLE FLEUR CHEZ LE FLEURISTE

G. A. Rufener
horticulteur-fleuriste

Tél. 53 25 81

CAFÉ DE L'ÉPERVIER
G. Guenin

Sa fondue renommée

Tél. 53 21 48

Peseux et son temple: une page d'histoire sujette à controverse

Pour se représenter ce que devait être au cours des siècles écoulés le grand village de Peseux, il faut faire un réel effort d'imagination, car les faits historiques et les documents d'archives sont si minces qu'ils ne peuvent guère nous aider!

Il n'est jamais question, avant la Réforme, d'église ou de chapelle à Peseux. Les quelques habitants du hameau se rendaient sans doute, pour leurs dévotions, dans les antiques chapelles de Serrières ou de Corcelles.

Toutefois, en 1532, la doctrine nouvelle gagne les villages de la Côte et s'implante un peu partout.

Deux thèses contradictoires

On pense que, dès lors, les habitants de Peseux eurent un culte dans leur village, et commencèrent à se réunir dans des maisons particulières.

Mais cela ne dut pas durer longtemps. Nos ancêtres réformés éprouvèrent vite le désir d'édifier un lieu de culte. Ici, les très anciens textes consultés aux archives de Neuchâtel nous donnent deux thèses contradictoires.



Dans ses « Annales du Comté de Neuchâtel » l'historien Jonas Boyve écrit: « On bâtit, en 1535, à Peseux un beau temple, mais on n'y fit point de tour. » D'autres sources historiques (plus sûres, semble-t-il) précisent qu'à cette époque fut construite une maison d'école qui devait être en même temps maison de culte.

Qu'au service de Dieu

L'acte de fondation de l'école, dont le principal instigateur fut Jean de Merveilleux, le constructeur du château de Peseux, fut signé le 31 août 1560. Il y est écrit: « La dite maison ne devra servir et ne devra être employée, entre autre usage, qu'au service de Dieu, tant pour y prêcher que pour y catéchiser et instruire les dits enfants (et l'acte ajoute avec prudence: « même temps ne devra être employée pour y tenir tavernes »). Or, cette maison est certainement celle

que nous appelons encore aujourd'hui la maison de la Voûte.

Longtemps après...

Il faut attendre jusqu'en 1619 pour que la communauté de Peseux décide l'acquisition d'un terrain au centre du village pour y bâtir une église. Quand

Notre publicité dans la FAN
 Notre représentant à la Côte se tient à votre disposition pour vous conseiller
CLAUDE SERMET
 Carrels 9 a
 2034 Peseux Tél. 31 29 67
 FAN-Bureau, tél. 25 65 01

Une année bien remplie à l'Auto-moto club de la Côte

L'année, pour les membres de l'auto-moto club de la Côte neuchâteloise, a été riche, on s'était retrouvés plus de quatre-vingt fois, en ce qui concerne le traditionnel concours interne, par la publication du palmarès à l'hôtel Bellevue, à Auvernier, où s'étaient retrouvés plus de quatre-vingts participants.

C'était à la soirée finale, au cours d'un très sympathique dîner de la grande famille du club. A cette occasion, prix et challenge furent décernés aux meilleurs: Maurice Plancherel et René Devogues se partagèrent la première place, suivis de René Junod et Gilbert Ernst, deuxième et troisième, les premiers recevant un coupe. Le challenge Freiburghaus, réservé aux meilleurs recruteurs, fut attribué à Maurice Plancherel, Mme R. Matthey, A. Jorod et G. Ernst recevant respectivement les challenges J. Vermont, Mai et Steudler.

Les footballeurs sont satisfaits

Bien que la compétition ne soit peut-être pas encore terminée pour cette année, il est permis de faire le point des équipes de la Côte.

Corcelles, après un départ assez difficile, est parvenu à se reprendre. Certes, un peu de malchance a privé l'équipe de Schweizer de quelques points supplémentaires qui seraient bienvenus. Mais, la position n'est pas mauvaise, compte tenu d'un écart de cinq points sur l'avant-dernier le Parc. Comme il reste neuf matches à jouer, on peut penser que les protégés du président Sausser se classeront au milieu de l'échelle.

Corcelles II est moins bien loti, lui, car dans le groupe I de troisième ligue,

il ne précède Espagnol que d'un point et le Landeron, lanterne rouge, que de quatre points. Il faudra donc serrer les dents pour empêcher encore plusieurs points pour se mettre hors d'atteinte des deux clubs menacés. Pourtant, la réserve du Grand-Loche a réussi à vaincre Etoile, Neuchâtel IIA et Sonvilier ce qui représente des performances. On peut donc lui faire confiance pour le second tour.

Du côté de Peseux, Comète, après un début, a concédé cinq défaites successives qui n'annonçaient rien de bon. Soudain, la roue tourne et trois victoires consécutives ont été enregistrées, dont celles de Travers et de Sonvilier sont le signe d'un redressement certain. J'accoud a de la peine à disposer d'une attaque qui concrétise les occasions. La situation des Subièux, de précaire il y a un mois, est devenue plus confortable, bien que l'écart sur l'avant-dernier ne se limite qu'à quatre points.

Comme les terrains de la Côte sont dans une même situation géographique, on peut difficilement envisager que la neige fonde rapidement et qu'ils soient à nouveau praticables ces prochains dimanches. Les trois formations dont nous venons de parler ont déjà joué un match du second tour. Elles ne sont donc pas en retard et risquent bien de ne rejouer qu'au printemps. C.W.

celle-ci fut-elle inaugurée? Il semble que ce ne soit que seize ans plus tard, car nous trouvons dans un manuscrit de 1672, « Les mémoires de Frédéric Barillier », la mention suivante: « Le quatorzième juin 1635 fut presché la première fois dans l'église nouvellement bâtie par le sieur Henry Guy, ministre à Serrières. »

Ce temple devait toutefois être bien simple. On y faisait les catéchismes et les services religieux des mercredis et vendredis. Le dimanche et les jours de fête on se rendait au temple de Serrières. Autour de l'église on enterrait les morts, comme l'ont attesté d'ailleurs les ossements découverts lors des fouilles de la restauration.

Des Bourbakis dans la chapelle des Merveilleux

Jadis, les grandes familles avaient coutume de faire construire à leurs frais, et pour leur usage, des chapelles attenantes aux temples ou aux églises. La famille de Merveilleux fit édifier pour elle une petite chapelle à cette époque. Où était cette chapelle? Il a fallu consulter, dans les archives de l'Etat, des registres d'assurances pour découvrir que « cette chapelle était située au midi du temple » donc du côté du jardin actuel, et qu'elle avait 17 pieds sur 13, autrement dit cinq mètres sur quatre.

On constate par une mention du Conseil d'Etat qu'en 1868 la chapelle existait encore. On dit qu'en 1871 les ascension à hauteur voulue. Les quatre Bourbakis y auraient été soignés. Puis il n'est plus du tout question de cet édifice. Selon toutes probabilités, il aurait été détruit en 1872 lors d'une restauration du temple. Par bonheur, la clef de voûte de cette chapelle fut sauvée lors de la démolition et conservée tout d'abord au château de Peseux, puis dans un jardin à Wavre. Le dernier descendant de la famille de Merveilleux en a fait don à la communauté de Peseux, et cette pierre historique fut replacée dans le temple, au-dessus de la porte principale, lors de la dernière restauration de temple.

Que sont ces trous?

Il faut encore parler de la tour. Elle porte la date de 1737. C'est sans doute la partie la plus caractéristique du temple. On se demande parfois ce que signifient ces trous pratiqués au centre des pierres qui forment les murs. Or, ils avaient été taillés dans les moellons afin de fixer les branches d'une tenaille qui les enserraient pendant leur ascension à hauteur voulue. Les quatre ministres de Neuchâtel avaient prêté, disent les vieux textes, une sorte de grue au village de Peseux, pour ce travail délicat.

Les gens de Peseux étaient sans doute exigeants quant à leurs cloches, et en donnent l'explication dans cette inscription visible sur la cloche moyenne: « Refondus ensemble les trois ans ont été, une était fendue et deux sans son, ni gâté ».

Alors, le 16 juillet 1795, sur la colline de Boubin, on se mit à couler les vieilles cloches. Et l'on raconte que ce jour-là, chaque passant jeta une pièce d'argent dans le moule pour aider à l'harmonie des nouvelles cloches.

Nous bénéficions aujourd'hui encore de cette offrande... car chaque fois que sonnent les cloches de Peseux, nos ancêtres semblent encore nous redire, avec ces vers gravés sur la cloche moyenne: Qu'à jamais le peuple de Peseux Soit content, sage et heureux.

H. GERBER

PROCHAINE PARUTION:
vendredi 3 décembre



Rue de Neuchâtel Tél. 31 39 49
Prenez rendez-vous pour les fêtes

COMMUNIQUÉ

Département mesure industrielle

René Moine, coupeur modéliste diplômé, vous conseillera pour l'achat de votre prochain complet, fabriqué selon les techniques industrielles les plus récentes, mais coupé individuellement à vos mesures en l'espace de 10 jours seulement et ceci dans des tissus aussi variés dans leurs coloris que dans leur qualité (à partir de Fr. 260.—).

VÊTEMENTS MOINE - PESEUX

Réservez suffisamment tôt pour les fêtes

WILLI SPORTS

- Grand choix à votre disposition
- Skis, skis de fond et accessoires
- Patins.
- Aiguillage de patins.

Profitez de nous rendre visite et de réserver pour les fêtes

PESEUX Grand-Rue 2 Tél. 31 65 68 WILLI GALEY

BABY - HALL

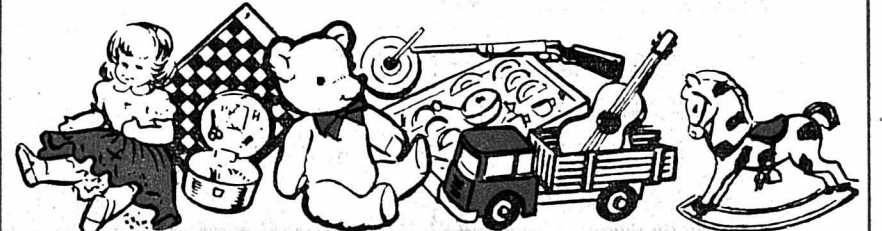

Votre détaillant spécialisé PESEUX Grand-Rue 2 Téléphone 31 38 35
Nous réservons pour les fêtes

RÉMY PERRET

RADIO - TÉLÉVISION
COULEUR
BIENPHONE
PHILIPS

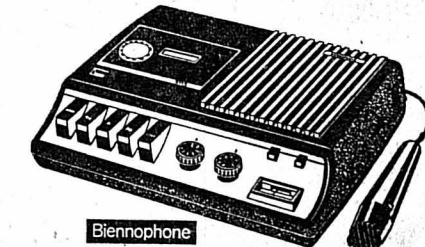

Biennophone

Concessionnaire PTT

Réservez pour les fêtes

Peseux - ☎ 31 40 20
Atelier Temple 6
Magasin Grand-Rue 6



Bagues, chevalières, chaînes, croix, montres-réveils sont des souvenirs durables à l'occasion des fêtes de fin d'année

Nous réservons à l'occasion des fêtes

ANDRÉ HAEFELI PESEUX

GRAND-RUE 22 (sous les arcades)

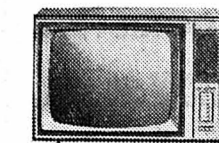

TV - RADIO - DISQUES
TOURNE - DISQUES
MAGNÉTOPHONES

☎ 31 24 84

Service prompt et soigné

Réservez pour les fêtes

INSTALLATIONS ÉLECTRIQUES... APPAREILS MÉNAGERS... FAITES CONFIANCE A

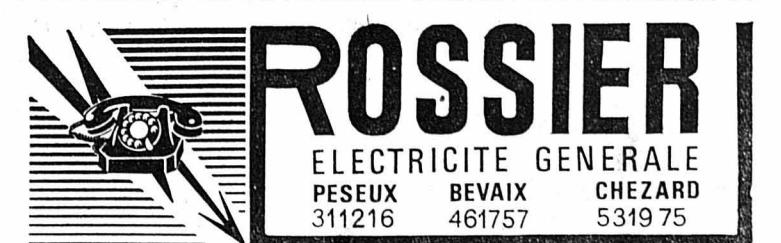

ELECTRICITE GENERALE
PESEUX BEVAIX CHEZARD
311216 461757 531975

Déménagements

Petits transports
Transports plans
Garde-meubles

M. MAFFLI

PESEUX - Tél. 31 22 22
ou 31 13 63

NOS EXPOSITIONS PERMANENTES, (plus de 1000 m²) ouvertes à toute heure...

Prix avantageux

Reprise de vos anciens meubles

Tél. 31 43 44
ou 31 50 88

**MEUBLES
NUSSBAUM**

PESEUX ET NEUCHÂTEL

Faites plaisir en offrant des FLEURS

**FATTON
FLEURISTE**

PESEUX - Grand-Rue 32

Tél. 31 18 42 - 31 15 05

Self-Service jour et nuit. Clef-crédit
STATION-SERVICE et SELF DES DEURES
CLERC & LCEW Tél. 31 32 32

Pour vos livraisons à domicile



31 11 31

Pharmacie Gauchat

PESEUX

GARAGE DE LA CÔTE S.A.
PESEUX Tél. 31 23 85

Distributeur officiel CHRYSLER - SIMCA - SUNBEAM
Venez essayer la Chrysler 180

Nous sommes spécialisés dans la vente et la remise en état des VOITURES D'OCCASION

Omega sert de référence à la précision électronique:

88% des chronomètres électroniques officiellement contrôlés sont signés Omega



C'est aux détails que l'on reconnaît la perfection Omega.

On en trouve un exemple des plus caractéristiques dans le chronomètre électronique f300.*

L'Omega f300 est un développement de la montre connue sous le nom de montre à diapason, la montre qui ne fait plus tic tac mais qui bourdonne. Elle est un peu plus mince que les autres montres de ce type et son bourdonnement est un peu plus discret.

Mais la différence essentielle réside dans son résonateur spécialement contrebalancé.

Cette modification a pour résultat de neutraliser les effets de l'attraction terrestre qui se produisent

chaque fois que vous tournez le poignet. Ainsi, elle supprime dans une large mesure ce que l'on appelle les «erreurs de position» auxquelles les montres à diapason sont particulièrement sensibles.

Les résultats obtenus auprès des Bureaux officiels suisses de contrôle de la marche des chronomètres sont la meilleure preuve de la précision et de la fiabilité de l'Omega f300. En 1970, 7863 montres électroniques ont subi les tests de précision particulièrement sévères de ces bureaux. 6915 d'entre elles, soit 88%, provenaient d'Omega.

Et chacune de ces f300 a reçu la mention «résultats particulièrement bons», qui est la meilleure référence de précision de l'industrie horlogère suisse.

Pour les spécialistes de la branche, une telle supériorité n'a rien d'étonnant. Elle est le résultat logique d'une tradition depuis toujours en honneur chez Omega. Dans ces 20 dernières années, plus de 1.600.000 chronomètres sont sortis de ses ateliers. Chacun d'eux, sans exception, a obtenu la mention d'excellence.

Ce qui pour d'autres est l'exception, reste la règle pour Omega. Une telle perfection limite la production dans l'immédiat. Votre horloger ne pourra peut-être pas vous présenter votre Omega tout de suite; mais il vaut la peine de l'attendre un peu.

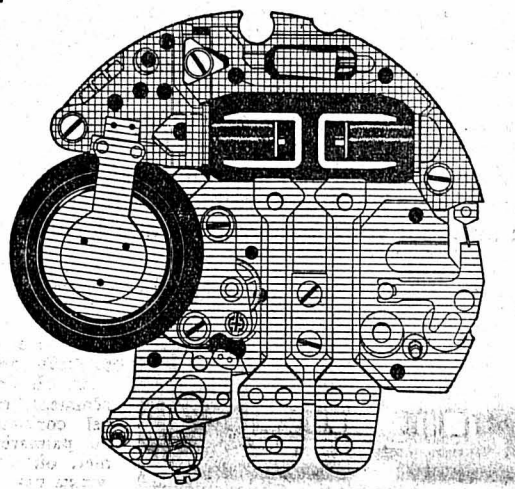

Le mouvement de l'Omega f300

Ω OMEGA

De gauche à droite: Réf. 7153 De Ville, chronomètre électronique, or jaune 18 ct, étanche, mise à date instantanée, cadran or massif lumineux Fr. 1.450.-

Réf. 5869 B Seamaster chronomètre électronique, acier, étanche, cadran argenté lumineux Fr. 595.-

Réf. 5869 K Seamaster chronomètre électronique, acier, étanche, cadran bleu lumineux Fr. 595.-

Ces modèles sont en vente exclusivement chez les concessionnaires Omega. Ils vous offrent le choix, la garantie et le service d'une marque de renommée mondiale. • **Bienna** Ryser, rue du Canal 5 - Tièche-König, Nidau-gasse 40 - Villiger, rue de la Gare 21 • **Brig** Perren, Bahnhofstrasse • **Bulle** Pasquier, Grand-Rue 25 • **Champéry** Imoberdorf • **Châteaux-d'Ex** Perret • **La Chaux-de-Fonds** Mayer-Stehlin, av. L.-Robert 57 • **Crans** Kirchhofer, Immeuble Constellation • **Delémont** Kottelat, av. de la Gare 24 • **Fribourg** Borruat-Nuoffer, rue de Romont 7 - Grauwiller, av. de la Gare 36 - Hugentobler, rue de Lausanne 19 • **Genève** Bader, rue de la Monnaie 3 - Baume, rue du Marché 20 - Collet, place du Molard 8 et centre commercial de Balexert - Imhof, passage des Lions 4 - Kunz, quai des Bergues 23 - Les Ambassadeurs, rue du Rhône 39 - Nicolet, rue du Mont-Blanc 7 - Suter, rue de Carouge 8 - F. Zbinden, rue Coutance 3 - J. Zbinden, place St-Gervais 4 - R. Zbinden, rue du Mont-Blanc 17 • **Lausanne** Erard, St-François/Grand-Pont - Grumser, descente St-François 11 - Guillard, place de la Palud 1 - Guillard, arcades Hôtel Beau-Rivage, Ouchy - Guillard, avenue de Chailly 5 - Junod, place St-François 8 - Roman Mayer, place St-François 12 B - Meylan, rue Neuve 11 - Piaget + Bruhin, rue St-Laurent 29 • **Leysin-Village** Vogt & Pomathiod • **Martigny** Moret, av. de la Gare 5 • **Montana** Kirchhofer, av. de la Gare • **Monthey** Imoberdorf, pl. de l'Eglise • **Montreux** Bornand, Grand-Rue 64 - Roman Mayer, av. du Casino 39 - Muller, Grand-Rue 56 • **Morges** Mayer, Grand-Rue 48 • **Moutier** Rebetez, rue Centrale 51 • **Neuchâtel** Robert, rue du Seyon 5 - Sauvant, rue St-Honoré 3 • **Nyon** Guignard, rue de la Gare 36 • **Payerne** Wüthrich, Grand-Rue 25 • **Porrentruy** Muller, rue P.-Péquignat 6 • **Pully** Verdon, av. de Lavaux 61 • **Renens** Rezzonico, rue de Lausanne 15 • **Rolle** Guignard, Grand-Rue 80 • **La Sarraz** Salomon • **Saas Fee** Herbort • **Le Sentier** Rochat • **Sierre** R. Carlen, rue du Bourg - Tiltz, carrefour du Centre • **Sion** Tiltz, rue de Lausanne 19 • **Vevey** Moret • **Vevey** Guignard, rue d'Italie 58 - Mersmann, rue du Lac 25 - Ruef, rue du Simplon 39 • **Villars s/Ollon** Kaënel • **Visp** Flückiger, Bahnhofstr. 7 • **Yverdon** Doudin, rue du Lac 41 - Guignard, rue du Milieu 6-8 • **Zermatt** J. Zbinden, Seilerhaus.

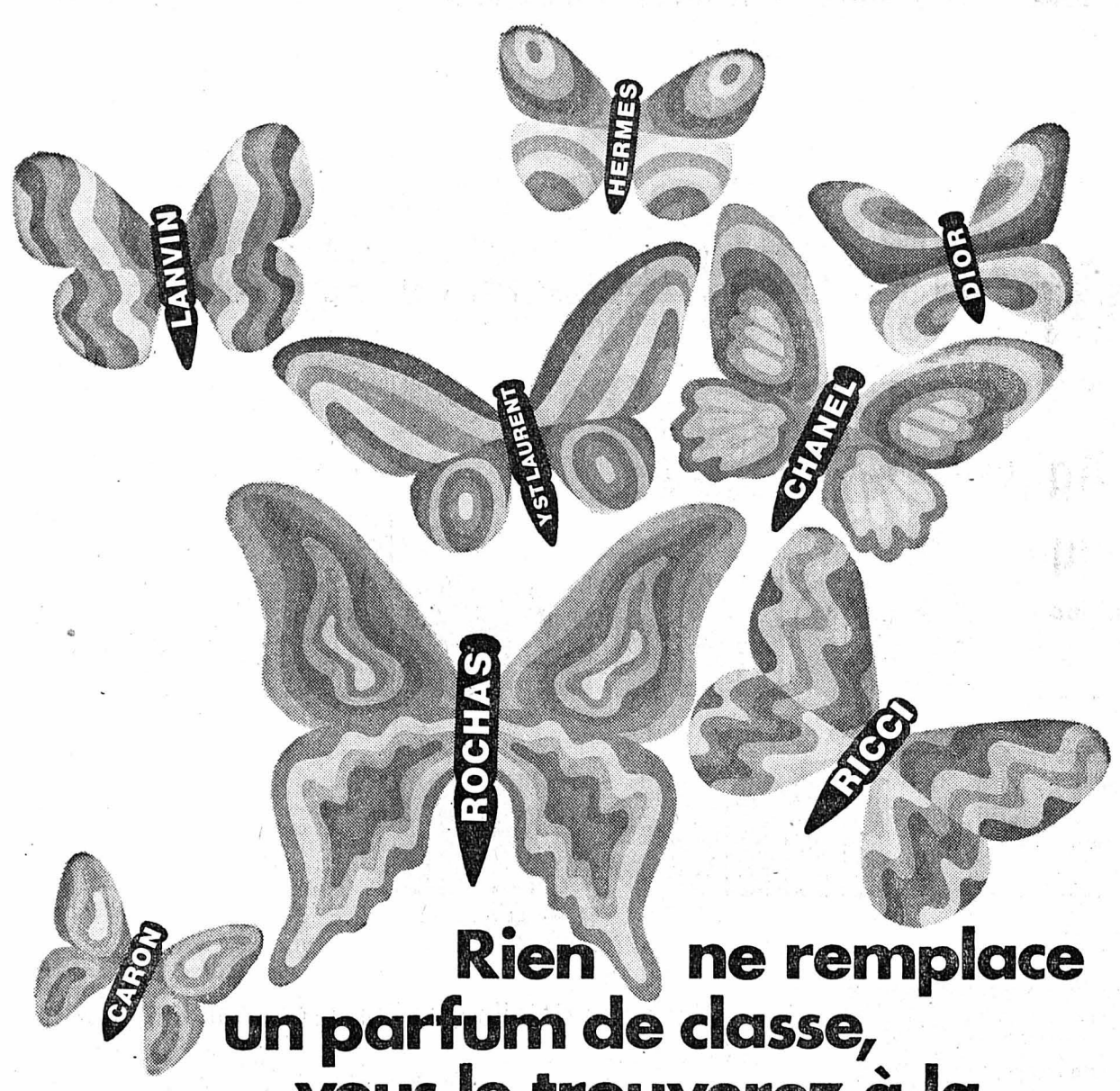

Pubaco Bienne

Rien ne remplace un parfum de classe, vous le trouverez à la Parfumerie Tripet.



Un parfum est chose précieuse. On le préfère signé d'un de ces noms magiques qui ont fait de Paris:Paris. Et le rendez-vous des grandes marques, c'est la Parfumerie Tripet! Vous choisirez parmi des créations classiques ou récentes telles que N° 19 de Chanel, l'Infini de Caron. Ou encore vous serez les toutes premières élégantes du monde à intriguer votre entourage grâce à Audace de Ro-

chas, Dioressence de Dior, Rive Gauche de Y Saint Laurent, Masumi de Coty, Bigarade de Nina Ricci, les créations nouvelles qui viennent d'arriver de Paris. Un parfum de classe vous donnera une note langoureuse ou mutine, enveloppante ou primesautière, majestueuse ou friponne!

De toutes façons, une goutte suffira à vous rendre plus séduisante encore... si c'est possible.

F. TRIPET
Pharmacie - Parfumerie - Droguerie
F. Tripet, Seyon 8, Neuchâtel, Tél. 038 24 66 33

Rochas — Nina Ricci — Christian Dior — Hermès
Yves Saint Laurent — Chanel
Caron — Harriet Hubbard Ayer — Juvena — Lenthéric Molyneux — Schiaparelli — Balenciaga — Lanvin Pierre Cardin — Yardley — Jean Patou — Balmain Tigresse de Fabergé — Cabochard de Grès — Coty



Carven — D'Orsay — Brigand de Jacques Esterel Robert Piguet — Le Galion — Weil — Jacques Fath Lubin — Houbigant — Roger & Gallet — Max Factor Bourjois — Goyesca — Dana — Chermay — Millot Ma Griffe — Atkinson — Worth — Revillon — Equipage Lacoste — Hattric — 4711 — Capucci — Ma Garde...

OFFRES D'EMPLOIS

COMMUNE MUNICIPALE DE LA NEUVEVILLE
La Municipalité de la Neuveville met au concours, à la suite de démission honorable,
un poste d'agent de police principal

Inspecteur des viandes et Inspecteur du feu, avec le grade d'appointé.
Classes de traitement : 8, 7, 6 ou 5, suivant l'âge et les aptitudes.
L'agent devra, si possible, avoir été formé dans une école de police communale ou cantonale et avoir des aptitudes pour le service administratif. Il sera tenu, cas échéant, de suivre les cours d'une école de police.
Exigences : nationalité suisse, bonne réputation, âge : de 22 à 35 ans, avoir accompli l'école de recures, langue maternelle française, bonnes connaissances de la langue allemande.
Entrée en service : le 1er février 1972 ou selon date à convenir.
Les offres de service, manuscrites et accompagnées d'un curriculum vitae et d'une photo, doivent être adressées à M. Paul Matti, inspecteur de police, 3, rue de la Tour, 2520 la Neuveville, jusqu'au 30 novembre 1971.

Nous cherchons pour date à convenir
collaborateur technico-commercial

dans la branche préfabrication.
Nous offrons :
Travail intéressant et varié
Place stable
Salaire selon capacités.
Nous demandons :
Formation commerciale ou technique si possible dans le bâtiment
Personne sachant prendre des responsabilités.

Les personnes intéressées peuvent s'adresser à Cimenta S.A., 2206 Les Geneveys-sur-Coffrane. Tél. (038) 57 16 33.

Pour notre service E.D.P. nous cherchons, pour entrée immédiate ou à convenir,
un opérateur

pour IBM 360-20 à cartes.

Nous prendrons également en considération les candidatures d'opérateurs formés sur un autre ordinateur que l'IBM; la candidature d'un employé de bureau s'intéressant à l'informatique n'est pas exclue.
Nous offrons :
— situation stable et d'avenir
— salaire intéressant
— climat de travail agréable
— avantages sociaux
— semaine de 5 jours.

Adresser offres écrites, avec curriculum vitae, au Secrétariat général de la Feuille d'avis de Neuchâtel, 2001 Neuchâtel.

Nous engageons tout de suite ou pour date à convenir un
CHRONOMÉTEUR-ANALYSEUR

pour notre bureau des méthodes. Mécanicien s'intéressant à ce travail serait éventuellement mis au courant.
Adresser offres au service du personnel.
Huguenin Médailleurs S.A.
2400 LE LOCLE, Bellevue 32, téléphone (039) 31 57 55



Coop côté neige.

Tenue de ski en vogue cette saison: la veste en nylon poids plume, avec col de fourrure douillet et chaud, d'une coupe racée, Fr. 98.-. Et les skeans en laine/hélanca/lycra Fr. 59.-.

Avec timbres coop ou 5 % rabais

La Cité

Nous cherchons pour début 1972
HF
technicien - dessinateur

pour l'élaboration de plans et schémas pour armoires de télécommande.
Le candidat aura la possibilité de se familiariser avec les problèmes d'électronique industrielle. Salaire intéressant. Avantages sociaux modernes.
Se présenter ou faire offres à HASLER FRÈRES, 2013 Colombier (NE). Tél. (038) 41 37 37.

C'EST MANPOWER LE TRAVAIL TEMPORAIRE C'EST MANPOWER...
Travail immédiat Salaire immédiat pour
monteurs électriciens

Manpower vous attend :
8a, rue du Seyon tél. 24 76 76
L'inscription est gratuite

OFFRES D'EMPLOIS

OFFRES D'EMPLOIS

OFFRES D'EMPLOIS

Nous cherchons

sommelière

pour entrée immédiate ou date à convenir.
Salaire garanti. Nourrie, logée.
Congés réguliers. Etrangère acceptée.

S'adresser : Hôtel de la Couronne,
2088 Cressier.
Tél. (038) 47 14 58.

Nous cherchons, pour début janvier 1972, pour notre atelier en ville, un

**horloger
metteur en marche**

rapide et soigneux pour le cal. 13".

Salaire selon capacités.
Tél. 41 10 54.

La Maison de santé de Préfargier,
clinique psychiatrique,
2074 Marin (NE),
cherche

des veilleses

(aides-infirmières ou infirmières diplômées) pour veilles de 7 à 15 nuits par mois.

Faire offres écrites ou téléphoner à l'administrateur.
Tél. (038) 33 51 51.

Place de vendeuse

au rayon des disques classiques et variétés est offerte à toute candidate possédant de bonnes connaissances de la branche.

Adressez vos offres à
FOETISCH FRÈRES S.A.
Grand-Pont 2bis, Lausanne.

Tél. (021) 20 24 71.

Tessin-Locarno-ORSELINA

On cherche, pour le 15-20 janvier 1972,

2 jeunes filles

une pour travaux de cuisine, l'autre comme aide-cuisinier, désireuse d'apprendre la cuisine (chef suisse allemand).

Très bonne occasion d'apprendre l'italien. Vie de famille, très bons soins, bons gages. Jour de congé chaque semaine, 3 semaines de vacances payées. Chambre avec eau courante chaude et froide, chauffage central, bains.

On accepte aussi débutantes. Adresser offres, avec photo et éventuellement certificats, sous chiffres AS 17879 Lo Annonces Suisses S.A. « ASSA », 6601 Locarno.

Inspecteurs de Sûreté

Conditions requises :

1. Etre citoyen suisse et âgé de 27 ans au plus au moment de l'inscription.
2. Avoir régulièrement fait son service militaire et être incorporé dans l'élite.
3. Avoir une bonne santé.
4. Avoir une instruction générale suffisante (études secondaires souhaitées).
5. Parler couramment, en plus du français, une autre langue au moins.
6. Avoir une bonne présentation.

Les candidats qui satisfont à toutes ces conditions subiront une visite médicale approfondie, ainsi que des examens d'admission (culture générale et préparation physique). Ils seront admis, en cas de succès, à un cours de formation professionnelle de six mois.

Excellentes prestations sociales.

En cas de nomination, le traitement sera fixé conformément à la loi sur l'organisation de la police.

Les demandes écrites de la main même du postulant devront parvenir au CHEF DE LA SURETÉ, hôtel de police, avec un curriculum vitae, jusqu'au 31 janvier 1972, dernier délai.

Sommelière-fille de salle

serait engagée pour date à convenir par le
RESTAURANT RICHELIEU,
ruelle du Port, Neuchâtel.
Faire offres ou se présenter (bureau 2me étage). Tél. 25 55 56.

POLICE DE SÛRETÉ GENEVOISE

Une inscription est ouverte au Département de justice et police pour l'engagement de :

**Agentes
de la brigade féminine
(Police judiciaire en civil)**

Conditions requises :

1. Etre citoyenne suisse et âgée de 27 ans au plus au moment de l'inscription.
2. Avoir une bonne santé.
3. Avoir une instruction générale suffisante (études secondaires souhaitées).
4. Parler couramment, en plus du français, une autre langue au moins.
5. Avoir une bonne présentation.

Les candidates qui satisfont à toutes ces conditions subiront une visite médicale, ainsi que des examens d'admission. En cas de succès, elles suivront un cours de formation professionnelle de six mois.

Excellentes prestations sociales.

Les renseignements relatifs au salaire peuvent être obtenus auprès de l'état-major de la Sûreté, 19, bd Carl-Vogt.

**Fonctionnaires
administratifs
(HOMMES)**

Conditions requises :

1. Etre de nationalité suisse.
2. Avoir une bonne santé.
3. Avoir une instruction générale suffisante.
4. Etre âgé de 20 ans au moins au moment de l'inscription.

**Sténodactylographes
qualifiées**

Conditions requises :

1. Etre de nationalité suisse.
2. Avoir une bonne santé.
3. Parler si possible, en plus du français, une autre langue.

Il s'agit de places stables, semaine de cinq jours, avantages sociaux, caisse de retraite.

Les renseignements relatifs au salaire peuvent être obtenus auprès de l'état-major de la Sûreté, 19, bd Carl-Vogt.

Le conseiller d'Etat
chargé du Département de justice et police
HENRI SCHMITT

**ARKINA**

Nous cherchons :

MONTEUR-ÉLECTRICIEN

ayant 5 ans de pratique au minimum.

Le candidat sera titulaire de la concession d'électricien d'exploitation, et responsable des installations électriques de l'ensemble de l'entreprise. Il devra également pouvoir participer à l'entretien mécanique du parc de machines.

LABORANT ou DROGUISTE

en mesure de contrôler notre production et de procéder à des analyses complètes.

Il s'agit d'un poste offrant de nombreuses possibilités de développement.

Nous offrons un salaire adapté aux exigences actuelles, prestations sociales de premier ordre, ambiance de travail agréable.

Entrée en service : début 1972.

Les personnes intéressées sont priées de faire leurs offres, avec annexes usuelles, à la Direction de : **ARKINA S.A.**, ou de se présenter au bureau, av. des Sports 13, 1400 YVERDON, tél. (024) 271 71.



Hôtel du Lac, Auvier, cherche pour le 1er décembre

**garçons ou filles
de cuisine**

Nourris, logés. Tél. (038) 31 21 94.

**On cherche
technicien
ou
dessinateur**

en installations sanitaires.
Sani-Tec, bureau technique et d'études, 2000 Neuchâtel.
Tél. 24 60 80.

ouvriers

de nationalité suisse ou étrangère hors plafonnement, pour le travail d'équipe ou de jour ;

un serrurier qualifié

pour les réparations et l'entretien des machines ;

un électricien qualifié

Conditions intéressantes, avantages sociaux, logement HLM à disposition.

Se présenter ou faire offres écrites à la Direction de **Papeteries de Serrières S.A.**, 2003 Neuchâtel, téléphone (038) 25 75 75.

La vente de menuiserie industrielle

offre de vastes possibilités promotionnelles. Si la menuiserie ou ses activités annexes est votre branche, vous avez toutes les chances de devenir notre

délégué commercial

après des entrepreneurs, architectes, offices d'urbanisme, etc. pour le canton de Neuchâtel, la région de Bienne et le canton de Fribourg. Nous vous offrons une situation stable et intéressante : fixe, commissions, frais de voyage, prestations sociales.

Ecrivez sous chiffres PU 903717 à Publicitas, Lausanne, en indiquant vos activités antérieures.

Nous vous convoquerons pour un premier entretien.

JUVENA

« La Beauté Vraie »

Nous cherchons, pour notre secteur suisse romande, une

ESTHÉTICIENNE ITINÉRANTE

capable d'assurer :

- les promotions de ventes dans les Grands Magasins et nos dépôts les plus importants
- la formation des vendeuses de nos dépositaires
- l'initiation du public à la beauté, par des cours de soins, de maquillage et de traitements gratuits.

Nous demandons :

- une formation et une expérience approfondies de la branche cosmétique
- l'habitude des contacts avec une clientèle exigeante
- une excellente présentation ; âge idéal 25 à 35 ans, Nationalité suisse.

Si cette offre vous intéresse, vous pouvez prendre contact, par courrier ou par téléphone, avec notre service du personnel, tél. (01) 86 47 31.

Juvena produits de beauté S.A.,
8604 Volketswil

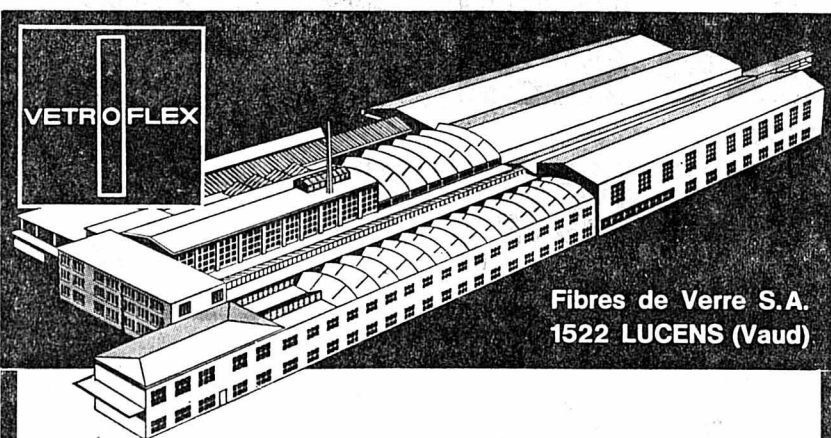

Fibres de Verre S.A.
1522 LUCENS (Vaud)

Voulez-vous participer au développement de nos fabrications Isolation ?

Nous cherchons des collaborateurs pour :

POSTES DE FABRICATION

travaux en équipes avec primes

**CONDUCTEURS D'ÉLEVATEURS
MAGASINIERS**

travaux à la journée

**MÉCANICIENS-ÉLECTRICIENS
SERRURIERS
APPAREILLEURS**

pour la maintenance d'installations modernes, travaux techniques intéressants.

Avantages sociaux correspondant aux meilleures entreprises suisses.

Prenez contact sans engagement avec Mlle Rota qui vous donnera tous les renseignements que vous jugerez nécessaires.

Tél. (021) 95 85 71, interne 38.

Fibres de Verre S.A. 1522 LUCENS

Robe habillée, crêpe de laine, élégant travail de piqûres, entièrement doublée. Fr. 198.—

Elégante robe de diner, crêpe-rayonne, entièrement doublée, manches courtes à poser. Fr. 179.—

la maison du tricot sa

mt MODE

rue de l'Hôpital 20 tél. 25 35 25 Neuchâtel

Lausanne Genève Neuchâtel Bâle Chaux-de-Fonds Fribourg

Fraîcheur, entrain par Läkerol

Gratis Fit-Training avec Kudi Müller avec chaque boîte Läkerol

Transports et déménagements dans toute la Suisse

S'adresser à J.-C. Fehlbaum SAUGES-SAINT-AUBIN Tél. 55 15 55 (automat)



L'annonce reflet vivant du marché



jura

Fer à repasser à vapeur au magasin spécialisé

Vuillomenet & Co S.A. ELECTRIQUES NEUCHÂTEL

INSTALLATIONS

Tél. 25 17 12 GRAND-RUE 4

PFAFF

PFAFF

La seule machine à coudre de ménage au monde avec le double entraînement. Réglage par simple bouton universel. Démonstration sans engagement chez

A. GREZET

Rue du Seyon 24a, 2000 Neuchâtel Tél. (038) 25 50 31

Centre **COLO** Vauseyon (Maillefer)

demain samedi

? Sur tous vos achats

P

NEUCHÂTEL-SPORTS

BULLETIN MENSUEL

paraissant le dernier vendredi du mois dans la FAN. Tirage contrôlé 35,100 ex. Rédaction et administration : Secrétariat de Neuchâtel-Sports Place Numa-Droz 1, Maison du Tourisme - 2001 Neuchâtel. Tél. (038) 24 71 51

Skieurs, notre club vous invite cordialement à participer aux : **COURS DE SKI 1972**

Vous êtes fin prêts pour la saison de ski ; votre condition physique est parfaite, votre matériel est en ordre ! Alors chaussez vos skis et participez à nos cours.

Nos instructeurs et moniteurs vous assurent JOIE et PROGRÈS.

Nous vous prions de prendre connaissance des indications ci-dessous :

DATES : 6 leçons + une, soit les jeudis 13, 20, 27 janvier 1972 et 3, 10, 17 et 24 février 1972.

DEBUT DU COURS : Jeudi 13 janvier 1972, à Tête-de-Ran, à 20 h 30, sur le parc est.

PRIX : 6 leçons + une, déplacements non compris :

cours seniors (1951 à plus)	cours juniors (1955 à 1952)
---------------------------------------	---------------------------------------

MEMBRES DU CLUB :	Fr. 18.-	Fr. 15.-
NON MEMBRES :	Fr. 25.-	Fr. 20.-

PAIEMENT : Au compte de chèques «SKI-CLUB NEUCHÂTEL-SPORTS», No 20-2072.

ATTENTION : Au dos du bulletin de versement, vous voudrez bien indiquer : Juniors ou seniors, Prendra ou ne prendra pas le car. Au reçu de votre versement, nous vous ferons parvenir votre abonnement.

ASSURANCE : Est l'affaire des participants.

TRANSPORTS : Autocars Wittwer, départ devant le Palace, à 19 h 30, avec arrêts Chaumière, Rosière et Vauseyon.

RENSEIGNEMENTS : Auprès du chef technique, M. Edmond Quinche, tél. 25 55 34 ou du secrétariat, tél. 24 75 86.

ORGANISATION DE JEUNESSE **COURS DE SKI 1972**

DEBUT DU COURS : MERCREDI 12 JANVIER 1972, à Tête-de-Ran, 7 leçons, jusqu'au 23 février 1972.

PARTICIPATION : Les filles et garçons de l'OJ (classes 1961 à 1954).

ASSURANCE : Est l'affaire des participants.

CONCOURS : Mercredi 1er mars, au Chalet, à Tête-de-Ran.

COURSE : Dimanche 12 mars 1972, ski dans les Alpes.

TRANSPORTS : Chaque mercredi, par cars, avec l'horaire suivant :

Départ :

13 h Saint-Aubin	13 h 25 Areuse
13 h 05 Chez-le-Bart	13 h 30 Colombier-Peseux-Neuchâtel
13 h 15 Bevaix	13 h 35 Auvornier (tilleul)-Valangin
13 h 20 Cortailod-Boudry	

Retour : Aux environs de 18 h.

INSCRIPTIONS : Le paiement de l'abonnement au compte de chèques SKI-CLUB N.S., 20-2072, vaut comme inscription.

Ayez soin de noter au verso du bulletin vos nom et prénom.

DELAI : Dernier délai de paiement : 30 NOVEMBRE 1971.

PRIX : Le prix comprend : transport, leçon et thé, de Saint-Aubin-Chez-le-Bart-Bevaix-Cortailod-Boudry-Areuse : Fr. 40.- De Colombier-Auvornier-Peseux-Neuchâtel-Valangin : Fr. 35.-

ABONNEMENT : Les participants au cours recevront un abonnement numéroté portant leurs noms et prénoms. L'abonnement devra être présenté, chaque mercredi, au car, au chef de classe et au thé.

COURS DE MONITEURS

Afin de partir sur un bon pied dans nos cours qui connaissent toujours plus de succès, nous organisons un cours pour moniteurs selon programme ci-dessous.

Il nous serait agréable que de nouveaux moniteurs se joignent aux anciens.

Un appel spécial s'adresse à ceux qui seraient attirés par l'enseignement aux enfants et qui disposent de leurs mercredis après-midi. Nous vous espérons nombreux à notre première séance et vous prions de donner suite à la convocation ci-dessous.

PROGRAMME :

JEUDI 9 DÉCEMBRE 1971 : 20 h, Aula du collège des Terreaux-sud. Organisation et théorie.

SAMEDI ET DIMANCHE 11 ET 12 DÉCEMBRE 1971 : à Tête-de-Ran. Cours sur neige.

Le programme des 11 et 12 décembre vous sera communiqué lors de la séance du jeudi 9.

RENSEIGNEMENTS : Chef de cours : Aldo Proserpi, tél. 31 11 58, secrétariat, tél. 24 75 86.

COURS DE SKI SCOLAIRES

Les directions d'écoles, cherchent, pour leurs cours de ski qui se déroulent durant tout l'hiver, des moniteurs disposant d'une semaine. Renseignements et inscriptions auprès du président.

Vacances de Pâques 1972

Du 31 mars au 3 avril 1972, nous organisons, à nouveau, des vacances de Pâques à des prix «Ski-Club». Nous espérons que vous serez nombreux à venir avec nous à Thyon 2000.



A l'instar de notre championne Michèle Rubli, entourée ici de Jean-Daniel Daetwyler (à gauche) et Bernhard Russi, tous les fervents du ski ont le sourire. Certes, pour beaucoup, l'hiver est synonyme de joies mais, malheureusement, celles-ci tournent trop souvent court à cause de fractures dues à une mauvaise préparation physique. On ne devrait jamais se lancer sur des skis sans s'être, préalablement, soumis à un entraînement approprié.

Le ski est déjà le roi! NOTRE SECTION ORGANISE DE NOMBREUX CAMPS

Par son arrivée intempestive, l'hiver a surpris tout le monde, même ceux — et ils étaient nombreux — qui l'attendaient avec impatience depuis... l'hiver dernier. Car il existe des gens pour qui une seule saison compte : celle de la neige, des folles descentes, de l'air vif et frais qui vous « brûle » les poumons, de l'amitié, enfin, qui soude les amoureux d'un même sport : le ski.

NOMBREUX CAMPS

Neuchâtel-Sports, qui comprend une section de ski des plus actives, a, bien sûr, pensé à toutes ces personnes dont le premier souci, la neige arrivée, est de chausser les « lattes ». Il n'a pas oublié, non plus ceux qui voudraient commencer, cet hiver seulement, à pratiquer ce sport envoutant mais, hélas ! reconnaissons-le, un peu cher.

C'est ainsi qu'il a mis sur pied plusieurs cours et camps destinés aux skieurs des deux sexes, de tous âges et de toutes qualités. Du débutant au champion, il y aura de la place pour tout le monde, cet hiver, au sein des organisations prévues par notre section. Les personnes qui se sentiraient une âme (et une patience !) d'enseignant pourront même prendre part au cours de moniteurs prévu à leur intention.

Afin d'être sûr de n'oublier personne, Neuchâtel-Sports se joint encore au mouvement «Jeunesse et Sport» qui propose, lui aussi, toute une série de camps pour les jeunes filles et les jeunes gens.

SKI DE FOND

Chose intéressante à noter, «Jeunesse et Sport» réserve une part de son activité au ski de fond et de tourisme. Quelque peu délaissé jusqu'à ce jour, le ski de fond offre des joies très différentes de celles procurées par le ski alpin mais elles n'en sont pas moins profondes. La promenade à skis sur les hauteurs ensoleillées du Jura, entre les sapins d'où dégouttent les glaçons ramollis, n'a pas son pareil. Dans l'effort sollicité et consenti, l'homme s'épanouit plus sûrement que dans la longue attente derrière les « tire-flemme », qui disent si bien ce qu'ils veulent dire.

Alors, cet hiver, on pourrait faire — pour son propre bien — l'effort de ne pas se laisser assujettir aux moyens de remontée mécaniques. Qui en aura la volonté ?

Voilà un bon sujet de réflexion, surtout si l'on se trouve dans l'obligation de remplacer sa paire de skis.

Communiqués des sections

football

Loto de Neuchâtel Xamax

Nous rappelons à nos membres notre grand loto. Il aura lieu dimanche soir, à la Rotonde. Des quines magnifiques et une ambiance du tonnerre vous attendent. Venez nombreux.

ski

Compétition

Les équipes du club et de l'Organisation de Jeunesse arrivent au terme de leur préparation pré-hivernale. Les résultats ne devraient pas se faire attendre. Michèle Rubli, quant à elle, est en pleine forme. Nous formulons nos vœux pour qu'elle renoue avec le succès dans les grandes compétitions internationales qui vont bientôt débiter.

Le super-choucroute

Le samedi 23 octobre, cinquante-cinq membres de notre section se réunissent au chalet, à Tête-de-Ran, pour prendre part au traditionnel super-choucroute, livré par notre ami René Margot et organisé chaque année par la com-

mission du chalet. Nous devons, à regret, constater que le nombre de 55 membres est nettement inférieur à celui des années précédentes où nous réunissions plus de 80 personnes. Espérons que, l'automne prochain, notre chalet sera à nouveau plein, comme par le passé. Signalons, pour en finir avec ce sujet, qu'une nouvelle commission du chalet vient d'entrer en fonctions. Elle est principalement composée de jeunes et de nouveaux membres, ce qui est assez réjouissant. Ce changement donne l'occasion de remercier les anciens pour les services rendus avec fidélité à la cause de la société.

Tourisme

Les entraînements pré-hivernaux battent leur plein, sous la direction de François Fatton. Là aussi, chacun sera prêt à entamer la saison dans la plénitude de ses moyens.

Du côté du comité, tout est prêt. J'espère que vous l'êtes aussi, que vous n'avez négligé ni votre condition physique, ni votre matériel. Ce dernier doit être en parfait état.

Cet hiver, vous allez donc vous «engager», selon un terme à la mode. Je vous souhaite, avec le comité, plaisir et santé au sein du ski-club.

Le président

HOTEL RESTAURANT CITY NEUCHÂTEL

Essayés un jour...
...adoptés pour toujours..

Une renommée :
nos

scampi à l'indienne



Chavannes 15
2000 NEUCHÂTEL
Ø 24 44 52

LE MAGASIN DES SPORTIFS



Très grand choix de

LEVI'S

JUTZELER

Hôpital 3 — Neuchâtel

Pas d'attente inutile à la Pharmacie TRIPET

où vous obtiendrez tout de suite ce dont vous avez besoin

25 personnes à votre disposition

PHARMACIE - PARFUMERIE - DROGUERIE



F. TRIPET

SEYON 8 — NEUCHÂTEL — Ø 24 66 33



MATÉRIAUX DE CONSTRUCTION S. A.

CRESSIER (NE)
Téléphone (038) 47 18 22

Fabrication de produits en ciment



Réservez dès maintenant votre appartement en propriété par étage

et devenez propriétaire d'un splendide appartement à Saint-Blaise sur la base d'un financement offrant les meilleures garanties de sécurité. Immeuble neuf, construit pour de futurs propriétaires avec appartements tout confort, cuisine équipée avec frigo 245 l, cuisinière, four encastré, machine à laver la vaisselle, 2 ou 3 chambres à coucher, piscine. Plan de financement inédit avec hypothèque assurée.

Renseignements et documentation sur place et par : **TOURAINÉ** société anonyme pour la promotion immobilière, Pierre-de-Vingle 14 2003 Neuchâtel, tél. (038) 31 66 55.

A prix égal,
la garantie de la marque
les services du spécialiste



Imbattable:
Bicyclette «JET»
exécution traditionnelle
ou pliable,
éclairage et feu arrière
électriques, dispositif antivol,
pédales réfléchissantes,
porte-bagages avec pince,
pompe, sacoche etc.

3 vitesses «Sturmey»
Fr. 198.- Bicyclette **JET**

et toujours la gamme
complète CILIO:
enfants, pliables, tourisme,
sport et course, aux prix
les plus judicieux.



NEUCHÂTEL: R. Schenk ☎ 25 44 52
SAINT-BLAISE: J. Jaberg ☎ 33 57 22
COLOMBIER: R. Mayor ☎ 41 25 34
BUTTES: P. Graber ☎ 61 13 93
LA NEUVEVILLE: E. Fischer ☎ 51 27 77
LES VERRIÈRES: E. Studer ☎ 66 13 44

**SAFON
ROMAND
ANTIQUAIRES
LAUSANNE**



**Le plus grand salon d'exposition
et de vente d'antiquités**

organisé par le Syndicat Vaudois des Antiquaires.
Plus de soixante exposants de Suisse romande
et de 8000 m² d'exposition sur 2 étages dans
la halle principale du Palais de Beaulieu,
à Lausanne.

Les pièces exposées sont examinées par une
commission de 7 experts.
Ouverture: chaque jour de 14 h. 30 à 22 h.,
samedis et dimanches de 10 à 22 h.

Manifestations culturelles avec
la participation de l'imagerie d'Épinal
et du Musée du Vin et de la Vigne.

PALAIS DE BEAULIEU
18-28 NOV. 1971

Chambres à coucher

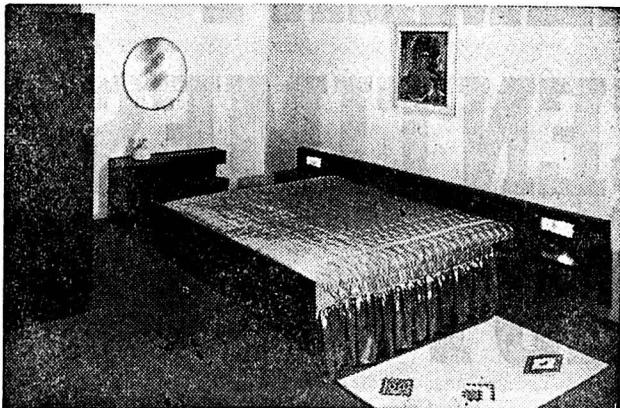

Nos salons d'exposition, répartis
sur 6 étages, vous permettent d'ap-
précier notre choix extraordinaire
et nos prix raisonnables.

A PARTIR DE FR. 1300.-

MEUBLES

J. Skrabal S.A.

PESEUX (NE) Grand-Rue 38. Tél. (038) 31 13 33
NEUCHÂTEL Fbg du Lac 31. Tél. (038) 24 06 55

BON

Veuillez m'envoyer votre catalogue illustré.

Nom : _____ Prénom : _____
Rue : _____ Localité : _____

A vendre PNEUS D'HIVER



d'occasion, toutes dimensions et
différentes marques convention-
nelles et radiaux de 70 à 90 %.

La pièce de Fr. 30.- à Fr. 50.-.

A la même adresse, quelques
pneus de poids lourds neufs et
d'occasion, hiver et été, 900-20, à
prix de liquidation.

HK, commerce de pneus usagés,
Cofrane. Tél. (038) 41 32 83, le
soir.

Ca c'est une offre

AF

machines à laver

J'y gagne alors j'y vais.
20 modèles au choix.

Toutes les grandes marques
Siemens - Hoover - Indesit - Rotel
Frigidaire, etc., avec ou sans
fixation.

A PARTIR DE FR. 690.-

Demandez-nous une offre de re-
prise sans engagements. Grandes
facilités de paiement.
Des prix traditionnellement imbattables.
Ouvert tous les jours, le samedi
jusqu'à 16 heures.

DISCOUNT DU VIGNOBLE,
Fornachon & Cie.
Tél. (038) 46 18 77.
2022 Bevaix.

MERCURE

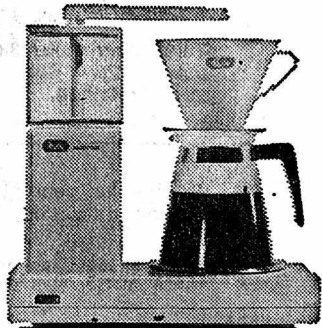

Le fameux Café Mercure (un cadeau
apprécié!) doit être préparé selon toutes les
règles de l'art. Nos offres actuelles:

★ **Machine à café automatique Melitta**
1 litre, pour 8 tasses
au lieu de fr. 155.- **fr. 139.-**
½ litre, pour 4 tasses
au lieu de fr. 99.- **fr. 89.-**

★ **Cruche isolante Theos**
au brillant exceptionnel, qui n'est en vente
que chez Mercure dans cette exécution
au lieu de fr. 56.- **fr. 49.-**

★ **Service à café Bellevue**
pour 6 personnes, 15 pièces, décor moderne
rouge et noir, en vente exclusive chez
Mercure **fr. 79.-**

Une suggestion pour un cadeau vraiment
spécial:

★ **Fruits au cognac (Fruitignac)**
pour des desserts raffinés, pour le vin
aromatisé, pour l'apéritif, ou simplement
pour grignoter avec délices!

Clémentines au cognac	fr. 26.50
Griottes au cognac	fr. 26.50
Framboises au cognac	fr. 26.50
Abricots au cognac	fr. 27.50
Marrons au cognac	fr. 28.50

Une fois vidés de leur contenu délicieux, les
verres élégants se transforment en vases à
fleurs originaux.

A propos: Les cadeaux que vous avez
achetés chez Mercure sont emballés
joliment et expédiés promptement. Nous
nous chargeons de toutes les formalités,
postales et douanières.

Nous vous offrons
un paquet d'origine de Café Mercure
Festival d'une valeur de fr. 4.20 lors de
l'achat d'un des articles de marque précédés
d'un astérisque.

par le chemin le plus court au plus avantageux Prêt personnel

- Discrétion absolue, pas d'enquêtes fastidieuses
Bulletin de commande pour argent comptant
(max. frs. 25.000.-) 391

Je désire un prêt personnel de frs. _____
remboursable en _____ mensualités (max. 60 mois)
Nom _____ Profession _____
Prénom _____ Employeur _____
Rue _____ A cette place depuis le _____
NP/Lieu _____ Salaire mensuel frs. _____
No. de tél. _____ Revenus supplémentaires frs. _____
Habitant ici depuis _____ (salaire de l'épouse etc.) _____
Ancien domicile _____ êtes-vous propriétaire d'immeubles _____
Rue _____ Loyer mensuel frs. _____
Date de naissance _____ Prêt destiné à _____
Etat civil _____ Date _____
Nombre d'enfants _____ Signature _____
Nationalité _____

remplir - envoyer - profiter!

Crédit Renco
1211 Genève 1, 31, rue du Rhône, Téléphone 022/24 63 53
Succursales: Zurich, St-Gall, Vaduz

Crème fraîche **Yoplait**
2 fois garantie. Voici la nouvelle
crème fraîche
de **Yoplait**
la crème fraîche double garantie
en deux gobelets de 1 décilitre.

Quel plaisir d'ouvrir
un petit pot de crème
fraîche et de pouvoir
récidiver dans la fraîcheur... *

Avec son nouvel
emballage***
la crème fraîche
renouvelle votre
plaisir de connaisseur **Yoplait***



Maison de cosmétiques
engagerait
**des dames et
demoiselles**
pour une activité de vente et pro-
pagande aussi comme emploi se-
condaire, mais indispensablement
pour 5 heures par jour.
Des produits de qualité qui se
vendent très bien vous assurent
des gains bien au-dessus de la
moyenne.
Renseignements par :
Tél. (038) 24 70 88.

Emballleur

est cherché par petite entreprise
de la Côte. Travail agréable et
bien rémunéré. Permis de con-
duire souhaité. Entrée immédiate
ou pour date à convenir.
Adresser offres écrites, avec pré-
tentions de salaire, à HV 2727 au
bureau du journal.

La confiserie P. Hess, Treille 2,
2000 Neuchâtel, cherche

filles au garçon d'office

pour entrée immédiate ou date à
convenir.

Les Câbles Electriques de
Cortailod cherchent

aide de bureau

ayant si possible l'expérience du
travail au cardex.

Téléphoner au (038) 42 12 42, in-
terne 226, Câbles Electriques,
2016 Cortailod.

Je cherche, pour entrée immédiate
ou pour date à convenir,

sommelier (ère)

filles ou garçon de cuisine

Tél. (038) 33 30 31.

A toute demande
de renseignements, prière de
joindre un timbre pour la réponse.
Feuille d'avis
de Neuchâtel

On cherche jeunes représentants

Débutants acceptés.
Excellentes possibilités sont
offertes à personne capable et
désirant améliorer sa situation.
Nous offrons fixe, frais de voya-
ge, forte commission, 80% du
salaire en cas de maladie ou
d'accident.
Tél. (037) 31 16 23, le soir de 19
à 21 heures.

Pour cause de reprise de la bou-
langerie de l'Orangerie, à Neu-
châtel, jeune couple cherche,
pour janvier 1972,
un

boulangier-pâtissier

Bon salaire; nourri, logé si
désiré.
S'adresser à M. D. Perdrizat,
Blumenstrasse 6,
3052 Zollikofen.
Tél. (031) 57 43 73.

Peintres

sont recherchés pour entrée immé-
diate ou date à convenir.
Plâtrerie-peinture Ed. König,
Dîme 84, Neuchâtel.
Tél. 33 59 60.

Confiserie-tea-room cherche une

vendeuse

et une

serveuse

Entrée immédiate ou à convenir.
S'adresser à la Confiserie
Schmidt, Saint-Maurice 2,
tél. 25 14 44.

MOKA - BAR

Concert 4, tél. (038) 25 54 24,
cherche

serveuse

(Congé le dimanche.)

Nous recherchons une

dame

pour les nettoyages de laboratoire
de boulangerie.
Tél. 25 28 54.

OMEGA

Pour différents secteurs commerciaux, nous cher-
chons à engager

SECRETAIRES

au bénéfice d'une formation commerciale complète
ou expérience équivalente.

Langue maternelle française.

Deux des postes à repouvoir nécessitent de bonnes
connaissances d'anglais.

Nous offrons :

- semaine de 5 jours
- facilités d'horaires
- possibilité de formation en cours du soir

Les personnes intéressées sont invitées à soumettre
leurs offres, à se présenter ou à téléphoner à
Omega dépt du personnel commercial et
administratif, 2500 BIENNE. Tél. (032) 41 09 11,
interne 2502.

AUBERGE
DU
GRAND PIN
PESEUX



TOUT
DE SUITE

SOMMELIÈRES
et
GARÇON DE CUISINE

Salle à manger et brasserie.
Prière de se présenter ou de téléphoner au
(038) 31 77 07.

OFFRES D'EMPLOIS

La Chambre suisse de l'horlogerie
la Chaux-de-Fonds cherche à engager

SECRETAIRES QUALIFIÉES

Exigences :

- formation aussi poussée que possible
- esprit d'initiative
- aptitude au travail indépendant aussi bien qu'en
équipe.

Faire offres, avec curriculum vitae et prétentions de
salaire, au Service du personnel, Chambre suisse de
l'horlogerie, case postale 752, 2301 la Chaux-de-Fonds.



Le Centre éducatif Les Perce-Neige,
de Neuchâtel, cherche

concierge

Faire offres à la direction du
Centre-Petit-Pontarlier 33,
Neuchâtel. Tél. 25 99 77.

Entreprise de bâtiments à
Neuchâtel, cherche, pour entrée
immédiate ou date à convenir,

contremaîtres-maçons

expérimentés, actifs, pour fonc-
tion de chef de chantier ou chef
d'équipe. Places stables, semaine
de 5 jours, caisse de retraite.
Téléphoner au (038) 31 63 23.

Grand garage de la place engage
un
réceptionnaire

Nous demandons :

Bonne éducation et bonne présen-
tation, psychologue et organisa-
teur, formation si possible de mé-
canicien avec aptitudes de vente.

Nous offrons :

Bon salaire, semaine de 5 jours,
avantages sociaux d'une grande
entreprise, ambiance de travail
agréable. Discretion assurée.

Adresser offres sous chiffres
AM 2720, avec curriculum vitae,
prétentions de salaire, photo, au
bureau du journal.

Nous cherchons

**dame ou
garçon de
maison et
de cuisine**
pour la journée.

Cercle National,
Neuchâtel.
Tél. 24 08 22.

Renens - Lausanne

Joli bar demande

barmain

de 18 h à 24 h.
Salaire garanti.
S'adresser au
Bar Fair Lady,
av. Diépens 10,
1020 Renens.
Tél. (021) 34 67 43.

L'hôtel DuPeyrou,
à Neuchâtel,
engagerait
tout de suite :

**1 garçon
d'office
1 fille
de maison
1 commis
de cuisine**

Se présenter ou
téléphoner au
(038) 25 11 83.

La grande chance de votre vie en 1972

La plus importante entreprise de fabrication et de vente de la
branche en Europe avec des nouveautés modernes, exclusives
d'assortissements de grande utilisation, cherche

REPRÉSENTANT également débutant

L'activité consiste exclusivement en visites suivies d'une grande
clientèle commerciale et industrielle

Rayon réservé correspondant le plus possible au domicile.
Fixe-commission, frais journaliers et de voiture, primes, semaine de
5 jours, 4 semaines de vacances, indépendance, Teamwork, excel-
lentes prestations sociales. Votre profession ne joue aucun rôle.
Mise au courant approfondie directement dans le rayon et soutien
permanent de notre organisation. Nous vous donnons volontiers de
plus amples renseignements sans engagement. Veuillez nous écrire
sous chiffres OFA 2725 Ch, à Orell Füssli Werbe J.A. case postale,
8022 Zurich.

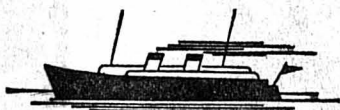

Société de Navigation sur les lacs de Neuchâtel et Morat S.A.

AIMEZ-VOUS LE LAC ?

Adressez-nous alors vos offres de service

Nous engageons

QUELQUES NOUVEAUX EMPLOYÉS À PLEIN TEMPS

pour compléter nos équipages et notre personnel de chantier.

Nous offrons :

- une formation aux frais de l'entreprise
- un traitement convenable
- un travail intéressant et varié
- la possibilité de vous spécialiser et de travailler sur un matériel moderne
- des conditions sociales au-dessus de la moyenne

Nous demandons :

- âge de 18 à 35 ans
- une bonne santé
- une formation, si possible de menuisier, peintre, ferblantier, serrurier ou mécanicien.

Adressez vos offres ou présentez-vous à la Direction de la compagnie, Maison du tourisme, Neuchâtel, tél. (038) 25 40 12.

RESTAURANT



cherche

sommelière

Gain élevé, congés réguliers.
Tél. (038) 36 12 21.

CENTREDOC

Centre de documentation scientifi-
que et technique de l'industrie
horlogère suisse
Nous cherchons pour entrée im-
médiate ou date à convenir :

une dame ou demoiselle à plein temps une dame ou demoiselle à mi-temps

pour différents travaux de bureau,
perforation de fiches Keydex,
classement, etc.
Semaine de 5 jours.
Faire offres à :
CENTREDOC, 2, rue A.-L.-Breguet,
2000 Neuchâtel. Tél. (038) 25 41 81.

Christofle

Fabrique de couverts et d'orfèvrerie

Nous engageons, pour date à convenir

OUVRIÈRE

pour notre atelier de brunissage et travaux divers.

Place stable, caisse-maladie et de retraite.

Se présenter ou téléphoner à SICODOR S.A.
orfèvrerie Christofle, Peseux (près de la gare).

Téléphone (038) 31 13 01

SEULEMENT 30 CENTIMES LE MOT!

C'est le prix d'une

petite annonce au tarif (très) réduit qui

- vous facilite la vente et l'achat de tous objets, meubles, vêtements, skis, chaussures, etc. (véhicules à moteur exceptés);
- vous permet de trouver une chambre, un garage ou un appartement à louer;
- vous aide à trouver une femme de ménage, une garde d'enfants, etc.;
- vous procure un emploi à plein temps ou à temps partiel.

(Annonces commerciales exclues)

Des skis à meilleur prix

et d'une qualité irréprochable, garantie 12 mois, et qui s'adressent à 3 catégories de skieurs.

1. Aux moins jeunes skiant relativement peu.
2. A la jeunesse avide de vitesse.
3. Aux skieurs tout terrain recherchant un ski durable et très facile à conduire.

149.-

Skis bois plastique 180 - 210 cm, avec fixations de sécurité.

Prix bas et qualité

SKIS TOSALLI

COLOMBIER

210.-

Skis métal-combi, 175 - 205 cm, fabrication autrichienne avec fixations Salomon, talonnière 404.

Prix bas et qualité

SKIS TOSALLI

Tél. 41 23 12

280.-

Skis métal-plastique ou fibre de verre, fabrication suisse, 180 - 215 cm, avec fixations Salomon, talonnière 404.

Prix bas et qualité

SKIS TOSALLI

COLOMBIER

A vendre ou éventuellement à louer, petits

pianos

à partir de Fr. 2200.-

location mensuelle partir de **Fr. 29.-**

pianos à queue et orgues

prix très avantageux. Plusieurs instruments d'occasion en stock, comme BECHSTEIN, STEINWAY, BOESENDORFER, etc. Lors d'achat, prise en compte totale des montants payés pendant la première année.

Transport gratuit en cas d'achat. Halle de pianos + pianos à queue G. Heutschli, Sprünglistrasse 2, 3000 Berne. Tél. (031) 44 10 82.

DÉMÉNAGEMENTS

Petits transports - Suisse et France

POLDI JAQUET

Neuchâtel

Tél. 25 55 65

Un cadeau apprécié!



élégant PYJAMA

nylon ouatiné piqué avec fine garniture dentelle en rouge ou blanc

35.-

coop

Timbres coop ou 5% rabais

La Cité

Aujourd'hui la TV COULEUR sans problèmes!

Il ne suffit pas de vendre et d'installer votre TV. Il faut qu'à tout moment elle puisse être réparée et suivie par un service à domicile compétent.

C'est pourquoi depuis 2 ans, nous préparons notre service technique TV COULEUR avec tous les instruments modernes s'y rapportant.

Nos techniciens d'usines spécialisés dans la TV COULEUR sont à votre disposition pour

TOUJOURS MIEUX VOUS SERVIR !!!

MAÎTRISE FÉDÉRALE

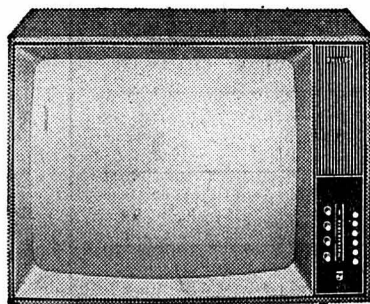

**PHILIPS - MEDIATOR
GRUNDIG - LOEWE-OPTA**

Livraison rapide
Grandes facilités de paiement

Pour votre TV COULEUR
une seule adresse

Jeanneret & C^{ie} sa
Au Confort Ménager

Seyon 26 - 28 - 30 • Neuchâtel • Téléphone 24 57 77

Cet hiver:

Brésil

"Le géant soleil au cœur"

9 jours à forfait à partir de

Fr. 1595.-

Vois spéciaux réguliers de Zurich avec Boeing 707 de Condor (filiale de Lufthansa).

Programmes: Rio de Janeiro — la ville la plus fascinante du monde * Vacances sur la plage de Copacabana * Excursions à Sao Paulo, Brasilia, aux célèbres chutes d'Iguassu et autres merveilles

Variante: Rio de Janeiro et circuit au sud du Brésil * Rio de Janeiro et circuit au nord du Brésil *

Grand circuit du Brésil



Pour de plus belles vacances

2500 Bienne 3, Dufour 17/Collège, Tél. (032) 2 99 22 1000 Lausanne, Grand-Pont 2, Tél. (021) 20 24 11 1000 Lausanne, Rue Haldimand 11, Tél. (021) 20 24 11 1002 Lausanne, 5, rue du Pont, Innovation, Tél. (021) 22 34 15

COMMERÇANTS

Ne vous creusez pas la tête pour vos problèmes de publicité. Nous avons pour les résoudre un service à votre disposition.

Vestons croisés

Transformez vos vestons pour le prix modeste de Fr. 53.50 en

vestons 1 rang

Robert Poffet
Ecluse 10
Neuchâtel.
Tél. (038) 25 90 17.

Saucisse au foie

Une spécialité de la charcuterie
"Régal pur porc"
Boucherie-charcuterie

C. SUDAN

Avenue du Vignoble 27
La Coudre-Neuchâtel
Tél. 25 19 42.



SUZE



1/3 SUZE beaucoup d'eau gazeuse...

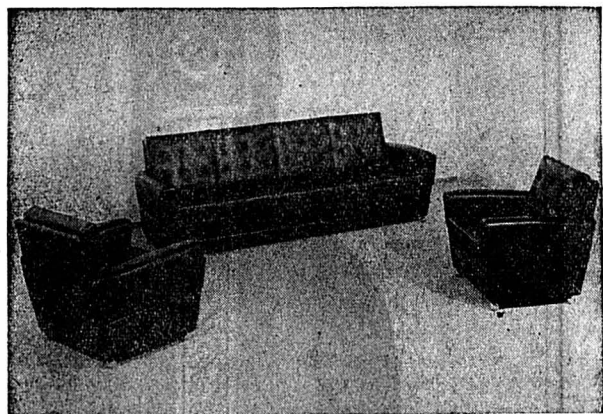

Ce salon que vous pouvez voir dans nos expositions vaut Fr. 2450.— (déduisez le rabais)!

TÉLÉPHONEZ-NOUS...
Nous vous expliquerons la raison de ces rabais!!!
Tél. 31 43 44
ou 31 50 88

rabais 20%

Rabais également sur celui-ci et sur plusieurs autres modèles.

MEUBLES NUSSBAUM

PESEUX
(plus de 1000 m² d'expositions!)

NEUCHÂTEL
Vitrines place Pury

Entreprise

Atilio PIZZERA & FILS, Cortaillod

se recommande pour tous travaux de maçonnerie, gypserie, peinture, transformations et entretien du bâtiment. Devis sans engagement.

A la même adresse, est cherché

un apprenti peintre

tout de suite ou pour le printemps 1972.
Tél. 42 11 90.

Homme

pour rompre solitude, cherche dame ou demoiselle de 35 à 45 ans, pour sorties et amitié. Possède voiture. Discrétion assurée. Ecrire sous chiffres P. 22694 N, à

Publicitas, 2000 Neuchâtel.

Beau choix de cartes de visite à l'imprimerie de ce journal

DEMANDES D'EMPLOIS

Mécanicien faiseur d'étampes

cherche travail intéressant bien rétribué.
Adresser offres écrites à DP 2723 au bureau du journal.

Timbres-poste Mission

A vendre quelques lots : 200 suisses 14 fr., 500 Pro Juventute - Patria 70 fr., 400 étrangers, grand format, 30 fr., idem 100 français - 10 fr.
Case postale 127, 1000 Lausanne 4.

ROCHAT GERNIER

EXPOSITION
Art de la table.
Appareils ménagers.
OUVERTE
tous les jours.
Les vendredis de
19 h 30 à 21 h 30.

Pour insérer une petite annonce au tarif réduit de 30 centimes le mot vous avez la possibilité de passer à notre bureau de réception, 4, rue Saint-Maurice, ou d'inscrire votre annonce au dos du coupon d'un bulletin de versement postal. Ces annonces ne sont pas acceptées par téléphone et elles doivent être payées avant la parution. Les annonces commerciales ainsi que les annonces pour la vente de véhicules à moteur ne sont pas admises dans la catégorie des petites annonces.

Pour cause de déménagement

A VENDRE

chambres à coucher

**tables
anciennes
harmonium**

vitrine acajou
lustres, chaises
console acajou

**tableaux
(Theynet)**

bibles anciennes
gravures
tapis d'Orient
fauteuils, lits
bibelots, etc.

Tél. (038) 31 50 61

Hôtel Cheval Blanc Nods

JASS AU COCHON

vendredi 26 novembre à 20 h 15.

Mécanicien de précision

cherche place stable dans la région de Neuchâtel, pour date à convenir.

Adresser offres écrites à 2611-0086 au bureau du journal.

Prof. médicales

Dr Ecklin

pas de consultations vendredi 26 et samedi 27 novembre.

Dem. à acheter

J'achète

JULES VERNE
de la collection
« HETZEL »
bleue et rouge.
Tél. (038) 46 11 15

APPRENTISSAGES

Nous cherchons pour le printemps 1972

apprenti(e) pâtissier-confiseur

Faire offres à la Confiserie Paul Estoppey, 2034 Peseux (NE)
Tél. (038) 31 11 39.

JEUNES GENS

qui terminerez votre scolarité au printemps ou en été 1972 et qui désirez accomplir un **apprentissage sérieux** dans des **conditions de travail agréables**

UNIPHOTO SA

VOUS OFFRE dans ses magasins spécialisés de **Photo-Ciné** :

LANZONI, Saint-Blaise
GLOOR, Neuchâtel
AGLIASSA, Sainte-Croix
NICOLET, la Chaux-de-Fonds
CURCHOD-NICOLET, le Locle
MORET, Saint-Imier

Plusieurs postes

d'apprentis(es) vendeurs(euses)

en Photo-Ciné, domaine attractif, en plein développement et s'adressant à une clientèle de plus en plus large

et un poste

d'apprenti(e) de commerce

à son Bureau central de la Chaux-de-Fonds.

Ce dernier poste permettra à son titulaire de faire un apprentissage complet dans toutes les connaissances principales nécessaires à un employé qualifié.

Prendre contact au Bureau central UNIPHOTO S. A., 18, av. Léopold-Robert, la Chaux-de-Fonds, tél. (039) 22 14 18.

Rôti de bœuf rassis

extra-tendre et succulent et toujours les
petites langues de bœuf fraîches

max Hofmann

BOUCHERIE-CHARCUTERIE
NEUCHÂTEL

Tél. 25 10 50
Rue Fleury 20

**BOUCHERIE
CHARCUTERIE**

Tél. 25 26 65
Tél. 25 26 05

Hôpital 15
Neuchâtel

Grande vente de
CHOUROUTE
et
**compote aux raves
nouvelles**
Porc fumé et salé
Choucroute cuite

POULETS FRAIS
d'Italie - Poules
Lapins frais du pays
Tripes cuites
Civet de chevreuil
et de cerf sans os

Ragoût de bœuf en daube
Charcuterie extra-fine
Salades variées
Escargots

Goûtez notre saucisson sec
Tous les lundis
à partir de 11 heures

BOUDIN FRAIS

ROHRER

DUBIED

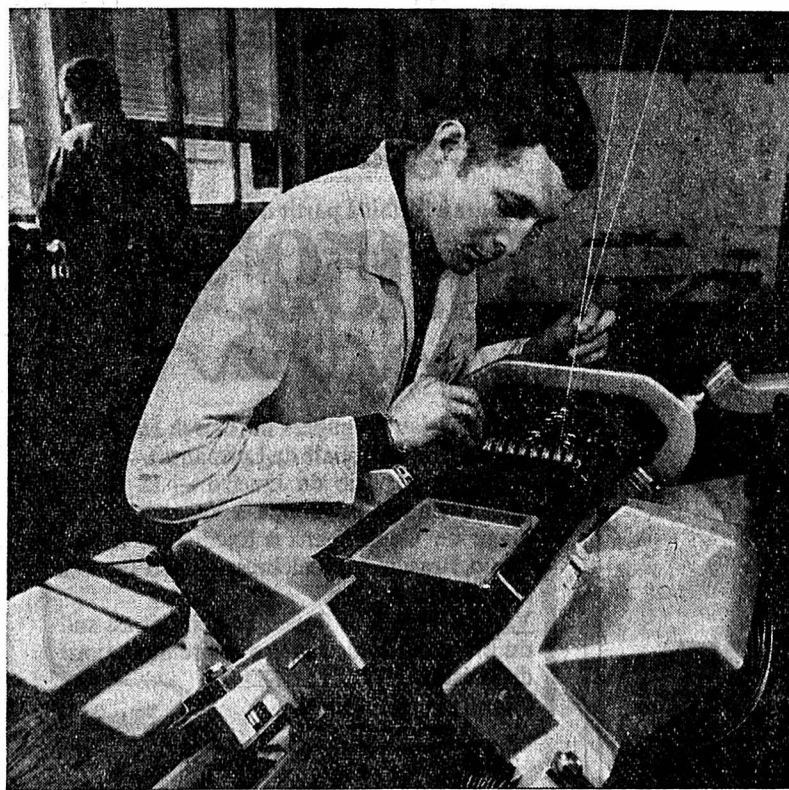

- mécanicien de précision
- dessinateur(trice) sur machines

Je désire recevoir de plus amples renseignements concernant l'apprentissage de

Nom

Prénom

Adresse

Age

Signature

Ouvert à l'avenir des jeunes: filles et garçons

DUBIED, la plus grande entreprise du canton de Neuchâtel, de renommée mondiale pour ses machines textiles et ses machines-outils, fondée en 1867, occupant 3000 personnes en Suisse et à l'étranger, **met au concours des places d'apprentissage pour l'été 1972.**

Nos responsables, spécialement formés, et ouverts aux intérêts de la jeunesse, sont chargés exclusivement de la formation de nos jeunes filles et garçons. Nous travaillons dans des locaux spéciaux où règne une ambiance de travail amicale. Chambres à disposition. Possibilité d'obtenir des bourses d'apprentissage versées par l'entreprise.

Jeunes filles, jeunes gens, parents et éducateurs, adressez-vous à notre service du personnel par téléphone ou envoyez-nous le talon ci-contre dûment rempli.

Nous vous inviterons volontiers, sans engagement, à une visite d'usine ou à un stage d'orientation.

Edouard Dubied & Cie S.A.

Usine de Couvet, **2108 Couvet**

Tél. usine (038) 63 21 21.

Tél. hors des heures de travail (038) 63 15 86.

CHAMPÉRY — VAL D'ILLIEZ PLANACHAUX — LES CROSETS

Avoriaz-Morzine (France)

FORAITS SKIEURS FRANCO-SUISSE

7 JOURS à partir de Fr. 238.—

(hôtel-pension complète-taxes-remontées mécaniques 30 Installations-courses illimitées)
Périodes : 4 au 19 décembre 1971 — 10 au 31 janvier 1972 — 6 au 26 mars 1972.
Nombreux chalets et appartements à louer

Hôtels	Tél. (025)	Prix	Hôtels	Tél. (025)	Prix
Champéry	8 42 45	336.—	Sport	8 42 88	238.—
Champéry	8 42 42	336.—	Dents Blanches	8 43 40	238.—
Suisse	8 42 22	336.—	Berra (garni)	8 41 68	175.—
Alpes	8 43 43	287.—	Terrasses (garni)	8 43 85	175.—
Beau-Séjour	8 43 84	287.—			
Paix	8 42 35	259.—	Val d'Illiez-Les Crosets		
Parc	8 43 29	259.—	Communal	8 35 51	287.—
Buffet	8 41 26	259.—	du Repos	8 31 63	259.—
Nord	8 42 18	259.—	Bon Accueil	8 31 53	259.—
Rose des Alpes	8 42 33	259.—	Portes du Soleil		
Valais			(Les Crosets)	8 41 84	259.—

Renseignements : Office du tourisme, 1874 Champéry, tél. (025) 8 41 41.

Office du tourisme, 1873 Val d'Illiez, tél. (025) 8 35 51.

DISCOUNT DE LA CÔTE

P PH. BERTHOUD & Cie rue de la Gare 7 Corcelles **P**

BEAUJOLAIS VILLAGES A.C. 1970	Fr. 9.80	le magnum
BROUILLY A.C. 1970	Tête de Cuvée » 10.80	»
MORGON A.C. 1970	» » 11.—	»
JULIENAS A.C. 1970	» » 12.—	»
FLEURIE A.C. 1970	» » 12.—	»
SAINT-AMOUR A.C. 1970	» » 12.50	»
MOULIN À VENT A.C. 1970	» 13.50	»

VIN BLANC D'ESPAGNE à Fr. **2.50** le litre + verre
PUNCH AU RHUM 30° » **13.—** le litre

CABERNET , vin rouge du Chili	Fr. 2.20	la bouteille
FENDANT DU VALAIS	» 3.80	»
DÔLE CHARABAN	» 4.20	»
CHÂTEAUNEUF DU PAPE A.C. 1969	» 6.30	»
WHISKY Grazy Horse 40°	» 14.80	la bout. 7 dl
CYNAR 16.5°	» 11.80	le litre
APPENZELLER 30°	» 15.50	le litre
SUZE 20°	» 12.80	la bouteille
COGNAC Bisquit *** 40°	» 29.50	la bouteille
COGNAC Francet *** 40°	bouteille économique » 13.90	la bouteille

Beau choix d'articles pour les fêtes : **COFFRETS - CHOCOLATS - BISCUITS - BOUGIES**
LE SAMEDI, LE MAGASIN EST OUVERT SANS INTERRUPTION de 7 h 30 à 16 heures



Police cantonale bernoise

La prochaine

ÉCOLE DE POLICE

débutera en mai 1972. Saisissez votre chance en demandant la documentation au

Commandement de la police du canton de Berne, case postale 2695, 3001 Berne, tél. (031) 40 42 04.



Les sacs à ordures Pavag en papier et en plastique se ferment très facilement avec la bande de fermeture rouge fixée au sac.

Pavag SA, 6244 Nebikon

Savoie-Petitpierre s.a.

BOUTIQUE CONFECTION GRANDES TAILLES

+

Escompte 5% sur prix non imposés

Pl. des Halles 9 NEUCHÂTEL

ÉCRITEAUX en vente au bureau du journal



Rôti de bœuf **1.10**
 mariné, les 100 g à partir de

Lapin frais, les 100 g **1.—**

Langue de bœuf **-.90**
 fraîche ou salée, les 100 g

Tranches de veau **2.70**
 les 100 g

Dans tous nos magasins

Mortadelle au jambon **-.85**
 sous VAC les 100 g
 la pièce de 250 g environ

BOUCHERIE MIGROS



«Beaujolais-Nouveau: Buvez-moi jeune, servez-moi frais.»

Beaujolais Primeur

«Le premier dans notre ville, et certainement le premier en Suisse, le Beaujolais-Primeur 1971,

est en vente au Super-Marché Innovation».

Les Beaujolais ont cette vocation particulière de vins rouges qui peuvent être tôt consommés.

De par l'exposition, la nature du sol, le Beaujolais produit des vins très tendres. Les communes

à terroir sablonneux font chaque année très tôt les premières vendanges. Bien entendu, l'art

du vigneron intervient et sa façon de procéder à une cuvaison brève, mais traditionnelle, permet d'obtenir des vins très souples.

Notre fournisseur traditionnel et exclusif a chargé pour nous dans la nuit du 14 au 15, date à laquelle le Beaujolais Nouveau est libéré par décret ministériel, et vous le trouverez à notre Super-Marché au prix assez exceptionnel, pour ce

millésime, de Fr. **4.95** la bouteille.

armourins
 neuchâtel

DISCOUNT TEXTILES

RUELLE DUBLÉ 3

Mesdames,
profitez de cette offre :

COLLANTS fins 1er choix 1⁵⁰

COLLANTS short 2.-

COLLANTS fantaisie 2⁵⁰

COLLANTS stretch
20 deniers
slip et talons renforcés 3⁵⁰

BAS stretch 1⁵⁰

BAS nylon fin
4 paires 4.-

PRIX NETS - FERMÉ LE LUNDI

Cartes à jouer érotiques

dessinées par R. Aeschlimann.
Après l'énorme succès obtenu en Allemagne, au Danemark et en France, nous vous proposons, en exclusivité suisse, un jeu de cartes d'une qualité exceptionnelle, qui donne ses lettres de noblesse à l'art érotique.
TIRAGE LIMITÉ.
Réservez aux adultes exigeants. Demandez dès aujourd'hui encore notre documentation complète à Publi-Import, case postale 69, 1020 Renens.

PAS DE SOUCIS
NOUS SOMMES LA
VÉLOS MOTOS
Pour l'entretien de vos vélos, vélomoteurs, motos
Vente - Achat Réparations
G. CORDEY
Ecluse 47 - 49 Tél. 25 34 27

HILDENBRAND
FERBLANTERIE SANITAIRE
Saint-Nicolas 10
Tél. 25 66 86

ROOSLI
PLÂTRERIE - PEINTURE
Neuchâtel - Bôle
41 36 50

AUTO-ÉLECTRO-SERVICE
des Fahys
Spécialiste de la partie électrique
J. Jacot-Guillarmod
Tél. 24 07 07

FRANÇOIS
Déménagements
Petits transports
Tél. 25 99 36

AGROMÉCANIQUE - B. CHAPPUIS

Serroue-Corcelles Tél. (038) 31 15 69
LE MÉCANICIEN SPÉCIALISTE DES FRAISES A NEIGE VOUS PROPOSE :
SOLO
Simplicité Fraiseuses à neige de toutes dimensions.
4 CV Fr. 1990.—, 5 CV Fr. 2495.—
6 CV Fr. 2795.—, 7 CV Fr. 3090.—
8 CV Fr. 3440.—, 10 CV Fr. 9070.—
12 CV Fr. 11.720.—
Luge à moteur Fr. 9090.—
Scies à moteur pour tous les besoins.
SOLO = qualité + service après vente.

Vous remboursez un prêt comptant de fr. 2000.— en 21 versements mensuels de fr. 107.20 par exemple. Vous fixez vous même le montant et le nombre de mensualités. L'intérêt et les frais sont compris dans les mensualités.

2000.- prêt comptant

Nom: _____ 15 k Je m'intéresse à un prêt 2
comptant et désire recevoir la documentation par retour du courrier.
Adresse: _____

Veillez découper et adresser ce talon-réponse à la Banque Populaire Suisse, Centrale PrC, Case postale 3000 Berne 23.

Banque Populaire Suisse

SKIS:
Authier - Attenhofer - Fischer - Rossignol - Kästle - Dynamic - Kneissl - Elan - Roy - Blizzard - Vökl - Erbacher.
Fixations de sécurité :
Salomon - Lusser - Flex - Gertsch - Kandahar - Nevada - Marker - Tyrolia - Geze
Bâtons de ski.
CHAUSSURES :
Lange - Molitor - Heierling - Raichle - Henke - Kastinger.
GANTS, BONNETS, CHAUSSONS, FARTS, etc.
TOUT POUR LE HOCKEY
Chavannes 7 et 15 Neuchâtel Tel. 25 44 52

Madame * Mademoiselle * Madame

ON SE RIT DE LA PLUIE LORSQUE LES VÊTEMENTS SONT GAIS

MAIS NON, MADAME, la pluie n'est pas triste. Au contraire, elle vous permet de faire montre d'originalité et de personnalité. Il n'est pas question, naturellement, de vous enfouir dans un manteau de pluie informe, de prendre au hasard n'importe quel parapluie et de foncer dans la grisaille, l'esprit aussi embué que le temps...
Ne pensez surtout pas qu'il soit futile de chercher le raffinement alors que la nature boude et pleure. Les psychologues vous diront que la meilleure façon de protéger notre moral est de nous complaire dans les teintes claires d'un printemps qui ne finit jamais... C'est pour cette raison que les couturiers, pour l'automne et l'hiver, ont mis le jaune, le rose, le vert, le rouge à l'ordre du jour. Seront-ils suivis? On l'espère!

Les parapluies

Les fabricants de parapluies font campagne depuis plusieurs années pour que nous possédions chacun et chacune un

assortiment de parapluies. Il faut admettre que la femme, trop souvent néglige cet accessoire qui, bien choisi, peut mettre la touche finale à l'élégance d'un ensemble.

Bien choisi, cela veut dire, en fonction de la couleur du manteau ou du tailleur, mais non pas dans des teintes tristes et neutres réputés pour « aller avec tout » et qui, en définitive, ne s'accommodent de rien.

Il y a maintenant des parapluies de jour et des parapluies du soir. Leurs formes sont sages, bombés sans excès. Pour le montage, on délaisse le métal pour des mâts de bois de noyer, de cerisier. Les branches se déployant sur 52 cm protègent bien les épaules. Les imprimés s'amuse de toutes les fantaisies.

Pour les hommes, les parapluies classiques sont les plus appréciés. La fantaisie n'est pas encore de mise pour eux dans ce domaine, les teintes restent celles de leurs costumes : noir, marine, marron ou gris.



Très élégant imperméable à capuchon, facile à entretenir, travaillé dans un tissu toile à voile presque blanc. Garniture de fourrure en fibre acrylique orlon. (Avipress-DuPont)



Pour les sportives... et les trileuses : imperméable beige clair, grandes poches plaquées. Doublure amovible en imitation fourrure. (Avipress-DuPont)



Très chic manteau de pluie en dacron polyester et colon, ceinturé et doté d'un grand col de fourrure. (Avipress-Salzmänn)



Manteau court aux poches fantaisie. Admirez le magnifique parapluie, du genre de ceux utilisés par les portiers d'hôtel. (Avipress-Stoffel)

Les indispensables imperméables

C'EST AU DÉBUT de l'hiver que l'on choisit l'imperméable que l'on portera toute l'année et qui, dans bien des cas, sera le rival heureux du manteau.

Les tissus

Beaucoup de matières révolutionnaires par leur légèreté et leur souplesse encore jamais obtenues ; tergals cirés, vynil, gabardine, beaucoup de skai imitant la peau, le cuir ; cette nouvelle matière a l'avantage d'être imperméable à l'eau et perméable à l'air ce qui la rend plus agréable à porter ; des tissus style « jeans ».
Des coloris hivernaux : vert sapin, marron beige, mais comme chez les couturiers des couleurs vives et gaies : rouge franc, jaune, bleu franc du blanc et du grège.
Notons que l'imperméable ne se limite plus aux manteaux, il y a des blousons, des trois-quarts, des pantalons, des jupes-pantalons réalisés dans des tissus imperméables.

Notons que l'imperméable ne se limite plus aux manteaux, il y a des blousons, des trois-quarts, des pantalons, des jupes-pantalons réalisés dans des tissus imperméables.

La silhouette

Bien qu'en principe les imperméables subissent peu les fluctuations de la mode, cette saison ils modifient un peu leur silhouette.
La ligne est près du corps, il n'est plus question de maxi mais d'une longueur logique, un peu au-dessous du genou. La carrure est élargie, les revers sont en général très importants, il est ceinturé en souplesse, de vastes poches plaquées ajoutent à son confort.

Les parapluies

Ils découvrent le reptile, pythons, cobras, boas, bien d'autres encore. L'heure est aux tout petits parapluies. Certains lancés par les couturiers se recouvrent d'imprimés imitation serpent.

Détails et accessoires

- Le capuchon fixe sous le col qui permet de s'abriter d'un revers de main.
- La petite pèlerine que l'on ajoute sur les épaules pour se mieux protéger d'une forte pluie.
- Les chapeaux : petites cloches cirées et brillantes, les feutres imperméabilisés aux larges bords ondulés, les casquettes en velours coté, les capuches et les capuchons du même tissu que le vêtement.
- Des doublures amovibles.
- Des bottes et bottillons de tous genres.

Offrir à Noël
une céramique de
la boutique du Trésor
est un cadeau apprécié
Trésor 2

A table... A table... A table...

Steaks à la Bordelaise

Pour six personnes: 6 steaks de 150 g chacun, 3 cuillerées à soupe d'huile, 2 oignons, 2 échalotes, 1 cuillerée à soupe de farine, 2 verres de bordeaux rouge, sel, poivre.

Faites chauffer l'huile dans la poêle et mettez-y à dorer oignons et échalotes hachés très finement. Ajoutez les steaks, salez, poivrez. Lorsque la viande a été bien saisie des deux côtés, saupoudrez de farine et mouillez avec le vin rouge chaud.

A l'aide d'une cuillerée en bois, remuez bien la sauce, laissez épaissir en baissant le feu. Passez la sauce à travers un tamis avant de la verser sur les steaks posés dans le plat de service chauffé.

Pommes de terre à la Bretonne

Faites un roux, passez-y des oignons jusqu'à ce qu'ils soient bien colorés. Ajoutez un morceau de beurre manié de farine, mouillez avec du bouillon ou du jus de viande, assaisonnez de sel, gros poivre et un filet de vinaigre.

Lorsque les oignons sont cuits, mettez les pommes de terre cuites et coupées en tranches, mais ne les laissez que le temps nécessaire pour prendre couleur.

bouton D'OR
NOUVEAUTÉS
Tricotez
PHILDAR
Grand choix et nouveaux coloris
Neuchâtel - Château 2 ☎ 25 17 62
Magasins PHILDAR à Bienne et Sion

INTEMPORELLE
crème
anti-rides
de
Jeanne Gatineau
PARIS
un produit de confiance à la
pharmacie parfumerie bornand
Rues Saint-Maurice - Concert NEUCHÂTEL

Gâteau de ménage

Coupez en tranches minces 200 g de pain rassis. Faites-le tremper un quart d'heure dans un demi-litre de lait sucré. Après ce temps, égarez bien le pain et formez une pâte dans laquelle vous jetez une poignée de raisins secs, un œuf battu et une cuillerée d'eau de fleurs d'orange. Mélangez bien le tout, versez dans un moule que vous avez enduit de caramel et faites cuire au four. Ce gâteau peut se servir froid ou chaud.

Crème caramel

Pour 4 personnes: 200 g de sucre, un demi-litre de lait, 4 œufs, 5 cl de grand marnier.

Faites cuire 100 g de sucre avec 2 cl d'eau. Quand le sucre prend une couleur brune, versez ce caramel dans 4 moules (2 à 3 cl). Faites bouillir le lait, versez-le sur 4 œufs battus avec 100 g de sucre, ajoutez 1 cl de grand marnier et répartissez cette crème dans les moules caramélisés.

Mettez-les à cuire au bain-marie 20 minutes à four moyen. Laissez refroidir et mettez au réfrigérateur. Démoulez-les crèmes. Arrosez-les avec le grand marnier.

La petite boutique au grand choix
LA BOUTIQUE DU CORSET
De merveilleuses idées pour vos cadeaux
Les robes chics prêt-à-porter
Les ensembles pantalon, casaque
Les ravissants pulls, formes et teintes « mode »
Mme A. Michel Neuchâtel - ☎ 25 50 30
Bas des Chavannes - Grand-Rue

Pour un beau choix de ROBES
à partir de **49.-**
La Belette
SOUS LES ARCADES
Fbg de l'Hôpital 9, Neuchâtel, tél. 25 20 18.
Revue permanente dans nos vitrines

Pluie = beauté

S'il tombe une pluie fine, laissez-la déposer doucement sur votre visage. Les gouttes formeront une espèce de nappes qui se renouvelleront sans cesse avant de ruisseler. Vous constaterez qu'elle agit à la manière d'une compresse, décongestionnante, d'où l'agréable impression de détente que vous ressentirez.
S'il tombe une pluie violente, présentez votre visage de telle sorte

que l'eau vienne le frapper, ce qui aura pour conséquence de tonifier les petits filets nerveux qui réagissent comme s'ils étaient sous l'action d'un masque ou d'une douche sous pression. La circulation étant activée, votre teint s'animera.
Après avoir donné à votre visage cette douche bienfaisante, séchez-le en tamponnant légèrement. N'essuyez jamais, ne frottez pas brusquement non plus.

meubles
graber
AU BÛCHERON
LA CHAUX-DE-FONDS

VRAIE LIQUIDATION PARTIELLE

SALONS — PAROIS — PETITS MEUBLES — TAPIS — BIBELOTS, ETC.

AVEC DES RABAIS de 20 à 50 %

58, av. Léopold-Robert, tél. (039) 22 65 33

Autorisation préfecture du 15 octobre au 31 décembre

THÉÂTRE UNIVERSITAIRE

présente

« DEVANT LA PORTE »

de W. BORCHERT

Mise en scène : M. KULLMANN Décoration : A. SIRON

Ce soir, 20 h 30 à la CITÉ UNIVERSITAIRE

CLOS-BROCHET 10

Salle polyvalente

Prix : 5 fr.

Location des places avant le spectacle.

PRÊTS et
ESCOMPTES SA

1510 MOUDON
rue du Poyet
Sans caution de
Fr. 500.- à 3000.-
Mod. remb. variés.
Tél. (021) 95 24 24.

Modèles

pour permanente et
teintures sont
cherchés.
Haute qualité.
Jeunesse-Coiffure,
tél. 25 31 33.

Acharlet
HORLOGERIE
BIJOUTERIE
(sous le Théâtre)
NEUCHÂTEL

A vendre
machine comptable
NCR 332-20

En parfait état. Prix intéressant.
Tél. (038) 24 22 66.

MARIAGE

Quelle dame sympathique, âgée
de 58 à 64 ans, partagerait son
existence avec veuf sérieux, de
caractère agréable, ayant maison
confortable dans le Vignoble ?
Discrétion assurée.

Ecrire sous chiffres DC 2606 au
bureau du journal.

Arrivage
des premières
belles dindes
fraîches du pays

au magasin spécialisé

Lehnherr frères

Place des Halles

Neuchâtel

Tél. 25 30 92

A vendre

matériel d'entreprise

1 groupe électrogène Diesel 15
KVA tension 220-380 volts, état
de neuf

1 élévateur à fourche, puissance
2 t, marque CLARK, en parfait
état

1 groupe électrogène 7,5 KVA
220 volts, en parfait état, avec
accessoires

Godets Dragling, toutes dimen-
sions pour pelles mécaniques

Grappins, équipements et pièces
pour Ruston Bucyrus et Bucyrus
15 B 1 groupe électrogène 50
KVA, sur roues, tension 220-380
volts.

Tél. (022) 43 67 73, heures de bu-
reau. (022) 24 57 14, hors bureau.

WIMPY

SNACK-BAR

NEUCHÂTEL

Av. 1er-Mars 22

☎ 24 65 82

vous propose :

ses wimpys variés
ses assiettes chaudes et froides
son assortiment de coupes, etc.
Restauration de 11 h à 23 h
Ouvert tous les jours

BEAU CHOIX DE CARTES DE VISITE
à l'imprimerie de ce journal

De plus belles photos
avec flashes Braun-Hobby



Braun-Hobby F 16 B
avec piles, nombre-guide 16
Braun-Hobby F 111
nombre-guide 18
Braun-Hobby F 240 LS
Computer, nombre-guide 22

2 ans de garantie

Les spécialistes

BRAUN

UNIPHOTO SA

NEUCHÂTEL
Photo Ciné Américain
Castellani
Gloor

LA CHAUX-DE-FONDS
Photo Ciné Aubert
Nicolet

CERNIER
Photo Ciné Schneider

SAINT-IMIER
Photo Ciné Moret

SAINT-BLAISE
Photo Ciné Lanzoni

LE LOCLE
Photo Ciné Curchod

SAINTE-CROIX
Photo Ciné Agliassa

La veste de mouton.



Un froid polaire vous laissera
totalement indifférent si vous por-
tez cette splendide veste de mou-
ton d'une facture impeccable et
garnie d'un large col doux et
moelleux. Quant au prix, il aurait
sa place dans un conte de fées
hivernal: Fr. 338.-.

Le junior traversera l'hiver d'un
pied ferme dans sa veste brune et
richement garnie en similicuir,
avec doublure en Acryl gaufré,
col en Polyskin et des poches pour
tous les usages. Fr. 69.- taille 6 +
Fr. 6.- par taille.

VÊTEMENTS

ESCO

A Neuchâtel: 12, rue St-Maurice. A La Chaux-de-Fonds: 62, rue L.-Robert.
Aarau, Amriswil, Arbon, Baden, Bâle, Berne, Bienne, Coire, Fribourg, Horgen, La Chaux-de-Fonds, Lucerne, Lugano,
Neuchâtel, Schaffhouse, Shopping Center Spreitenbach, Sion, Saint-Gall, Thoune, Winterthour, Zurich.

Patinoire des Mélézes

HC La Chaux-de-Fonds
Champion suisse

Championnat :

Samedi 27 novembre à 20 h 30

AMBRI-PIOTTA

★ ★ ★ ★ ★
vitasec NETTOYAGE À SEC
bon marché
mais bien fait !
Flandres 1 / Ballieux 3
★ ★ ★ ★ ★

Letres Arts Spectacles

Au nom de tous les miens par Martin Gray

La chronique des livres
de P.-L. BOREL

« PARTOUT, j'avais rencontré le troupeau de ceux qui crient « impossible ». Et j'étais là, vivant, et eux étaient morts. » Telle est l'extraordinaire leçon de foi, d'optimisme et d'humanité qui se dégage du grand livre de Martin Gray, *Au nom de tous les miens* (1). Comme le dit Max Gallo, c'est un événement de rencontrer un homme vrai, et debout. Sa vie, elle est là, tout entière, dans ce livre, et c'est un récit passionnant. Issu d'une famille juive établie depuis des siècles à Varsovie. Le père : directeur de fabrique. L'aisance, la richesse. Survient la guerre. Père, mère, enfants, tous parqués dans le ghetto. C'est alors que Martin se révèle ; chaque jour, il sort du ghetto, et à la barbe des occupants, avec la complicité de quelques camarades, il acquiert des denrées alimentaires qu'il introduit ensuite au ghetto. Marché noir en gros. Déjà se manifeste le double aspect de sa personnalité : l'humanité, la générosité, le goût du risque et le génie du commerce.

Pour circuler librement et passer indemne tous les contrôles, Martin Gray change de peau. Il se fait simulateur et prestidigitateur. Tantôt il arbore le brassard à croix gammée, il se fait hautain et arrogant, tantôt il se donne l'allure d'un voyou, puis c'est le brassard juif pour rentrer au ghetto. Dur, menaçant, agressif, face à l'ennemi, il se fait habile et suppliant quand il s'agit d'attendrir. Un véritable Protée.

LE CAMP DE LA MORT

Mais on ne défie pas impunément le destin. Arrêté, interrogé, torturé, Martin Gray est envoyé avec les siens au camp de Treblinka. Sa mère, ses frères et sœurs passent à la chambre à gaz. Lui seul est encore là. Relégué dans la partie basse du camp, celle d'où personne jamais ne revient, il décide de survivre. Il s'agrippe sous un camion et retourne ainsi dans le camp du haut ; là, il se dissimule dans un wagon, parmi les

ballots de marchandise, et il quitte le camp. Ah ! comme le talus sur lequel il roule lui paraît doux en comparaison des sévices infligés aux détenus !

Arrêté de nouveau, il s'enfuit et rejoint les partisans, puis les Russes qu'il amène en leur disant que son père était « ouvrier mécanicien ». Officier dans l'Armée rouge, il arrive à Berlin. Chargé d'organiser la chasse aux anciens nazis, il se flatte de retrouver Martin Bormann, mais ses chefs se moquent de lui. Dès lors il a compris ; ce climat de représailles mesquines, cruelles et souvent injustes l'écoeure. S'il y a des bourreaux dans chaque camp, jamais il ne sera avec eux. Il passe à Berlin-Ouest, et de là en Amérique.

A New-York, il retrouve sa grand-mère, une délicieuse petite vieille qui pleure de joie en le revoyant. Qu'il se marie au plus vite, car c'est cela qui compte : remplacer les vides, avoir des descendants. Bien, mais pour élever une famille, il faut de l'argent. Il fait tous les métiers, serveur dans un restaurant, organisateur de revues, vendeur de chemisiers, puis c'est la réussite colossale. Antiquaire, il rafle tout ce que l'Allemagne recèle d'antiquités pour en inonder les Etats-Unis. Il remet même en marche la Manufacture Royale de Porcelaine, qui au XVIII^e siècle travaillait pour les rois et les empereurs. Il a la fierté de fabriquer des antiquités authentiques.

Le voilà grand seigneur parmi les grands seigneurs. Il peut dès lors réaliser son rêve : fonder son système, son organisation, sa famille, avec une femme et des fils autour de lui, tous groupés comme dans une forteresse, liés entre eux par le sang et l'amour. Sans oublier sa grand-mère, car si en chaque homme brillait un diamant semblable à celui qui était en elle, si en chacun subsistait cette douceur, alors un jour ce serait la fin du temps des bourreaux.



Martin Gray signant son livre à Neuchâtel

(Avispress BAILLOD)

L'AISSANCE ET LE DRAME

Retiré à 35 ans — désormais il ne consacre plus à ses affaires que deux semaines par an — il construit une villa au Tanneron, près de Cannes, et il s'y établit avec Dina, cette splendide jeune femme qui est pour lui la vie, la force, la joie, la confiance. Il goûte un bonheur intense. Quatre enfants naissent. La famille est pour lui comme une religion. Puis c'est le drame, atroce. L'incendie de forêt, la mort de sa femme et de ses enfants. Seul, de nouveau. D'abord il a été fou de douleur. Il a voulu se tuer. Puis, avec une rapidité surprenante, il décide de reprendre le combat. D'être une nouvelle fois vainqueur. En luttant efficacement contre les incendies de forêt. Et en publiant le récit de sa vie, ce merveilleux tonique. Oserai-je dire, après cela, qu'en m'ap-

prêtant à rencontrer cet homme, venu à Neuchâtel pour une séance de signatures, je me méfiais tout de même un peu ? Il arrive si souvent que le livre et l'homme soient deux. Avec Martin Gray, il en va tout autrement. Aucune supériorité, aucune morgue. Il est simple, direct, souriant, humain, détendu. Oui, ce qui séduit, c'est ce bon sourire, si doux, si bienveillant. La vie — et quelle vie ! — l'a un peu vieilli, elle ne l'a pas marqué. Un être spontané, d'une extraordinaire fraîcheur. Un vivant. Un Juif nourri à la source. Aujourd'hui plus Juif que jamais. Ravitaillé par la force du peuple biblique. C'est lui-même qui le dit. Et l'on sent que c'est vrai.

P.-L.B.

1) Martin Gray. *Au nom de tous les miens*. Récit recueilli par Max Galle, Robert Laffont.

Jean Vassiliou. *Angkor*. (Editions Albert M-rancé.) L'histoire d'Angkor est comme un conte de fées. Temples, dieux géants, boudhas, danseuses célestes, dont le sourire énigmatique accueille les visiteurs. Dans ces pages ardentes, Angkor nous apparaît comme le lieu merveilleux, la cité du miracle. Nombreuses illustrations.

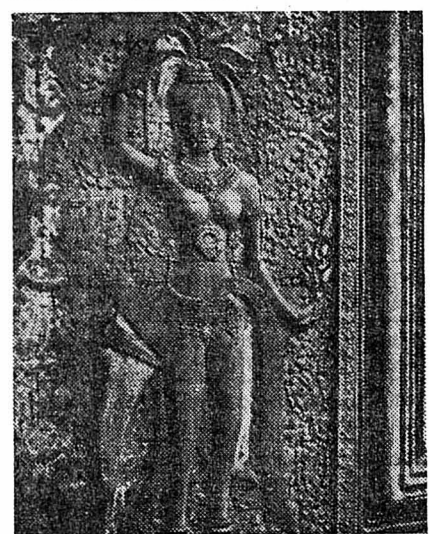

L'Imagination créatrice. Rencontre internationale organisée par la Fondation pour une entraide intellectuelle européenne. Poigny-la-Forêt, 9-13 octobre 1970. Actes mis en forme par Roselyne Chenu. Avant-propos de Pierre Emmanuel, de l'Académie française. Collection Langages. (A la Baconnière.) Au cours de ces entretiens sur la poésie, auxquels participait Marc Eigeldinger, au milieu d'intellectuels venus de pays très divers, on a entendu quelques très belles causeries, suivies généralement d'une discussion très nourrie, sur Baudelaire, Coleridge, Nerval, Leopardi, Eluard, Gongora et l'orphisme. Le désir des organisateurs était de remettre à l'honneur l'imagination, reine des facultés, sans laquelle la poésie reste un jeu gratuit, et de retrouver les « grandes routes qui mènent de ce qu'on voit à ce qu'on ne voit pas ». A cet égard, la conclusion de ces entretiens

se trouverait peut-être dans ces lignes de Leopardi que nous résumons : « Ou bien l'imagination reprendra vigueur, la vie redeviendra chose vivante, la grandeur et la beauté des choses auront à nouveau une substance et la religion retrouvera son crédit : ou bien ce monde deviendra un lieu clos, peuplé de désespérés, et peut-être même un désert. »

Roger Rabiblanx. *La Bataille de Saumur*. Roman. (Bichet-Chastel.) Chronique d'une époque : Munich, la déclaration de guerre, l'armistice de 1940. L'attitude des personnages aujourd'hui surprend : un pacifiste, homme de gauche, se déclare favorable au régime national-socialiste ; une petite-bourgeoise réactionnaire s'enthousiasme pour De Gaulle dès l'armistice. En réalité, nous avons simplifié cette époque complexe où l'on ne savait plus guère que penser. La

NOTES DE LECTURE • NOTES DE LECTURE

Bataille de Saumur a donc une valeur de démythification. Roman politique qui se double d'un récit libertin truculent et pittoresque.

Luise Rinser. *Je suis Tobias*. Roman. (Editions du Seuil.) Dans ce roman compact et très allemand, Tobias, le héros, conteste son auteur, il récusé son père, et mué en détective, part à la recherche de celui qui eût été digne de l'engendrer. Chacun des hommes que sa mère a connus jadis, et qu'impitoyablement il questionne, lui montre un des visages de ce monde : cynisme ou ferveur, orgueil ou bassesse, démençe, ou amour. Dialogue tendu, où chacun affirme sa liberté.

Schlunegger. *Le Comte. Suivi d'une Carrière*. Récits inédits. Spécial 13-12. (Arple.) Chez Schlunegger, le noir sans cesse cotoie le blanc, mais derrière les funestes obsessions qui finalement ont eu raison de lui, l'innocence subsiste, pure et enfantine. On le voit dans la première de ces nouvelles, qui nous présente deux très jeunes amoureux qui s'aiment avec une ferveur maladroitement naïve. C'est très frais, très charmant, mais le noir affleure, communiquant à ce bref récit une profondeur d'angoisse qui le valorise.

Gianni. *LA BOMBE H, C'EST MOI!* (Nouvelles Editions Debrasse.) L'humanité face à la bombe.

Henri Gouhier. *Le Combat de Marie Noël*. (Stock). Excellente analyse par Henri Gouhier de la pensée de Marie Noël, qui aboutit à un étrange et douloureux manichéisme. Le Dieu bon qui exauce les prières serait-il aussi l'Autre effrayant de la nuit sans aube ? Oui, le Mal est lié à la Création ; il n'est pas entré dans le monde avec la faute d'Adam, mais Adam a péché parce que le Mal était déjà là. Dans l'âme de Marie Noël Dieu se bat contre Dieu. Il faut accepter de souffrir, « devenir une Hostie, ce rien de Dieu, cette pauvre chose que les gens menacent — ou qu'ils dédaignent — livrée, obéissante à tous et qui n'a plus rien de soi-même ».

Bibliothèques et Musées de la Ville de Neuchâtel. 1970. Présenté par Philippe Mayor, conseiller communal, directeur des bibliothèques et musées. Parmi les photographies qui ornent ce fascicule, citons le buste de jeune fille d'Avenches du II^e siècle de notre ère, et les démons de l'exposition Art océanique. Les textes, signés des directeurs de musée, fournissent des renseignements très intéressants.

René Brasseur. *Les Printemps brûlés*. Roman. (Nouvelles Editions Debrasse.) Une errance de vingt-quatre heures, épuisante et absurde, à travers Paris, l'alcool, et une conscience qui se dédouble et s'observe. P.L.B.

PRIX «CITÉ»

Pour être parfaitement à l'aise choisissez ce très beau

PULL maxi

100 % acrilic, côtes derby col boule en blanc - noir - marron **22⁹⁰**

timbres coop ou 5% rabais

FOURRURES - FOURRURES - FOURRURES

BORNAND & CIE - Tél. (038) 57 13 67
Commerce de fourrures - Elevage de visons

vous propose en visons divers d'élevage et sauvages.
ses MANTEAUX, BOLÉROS, ÉTOLES, COLLIERES, CHAPEAUX

Ainsi que ses pelleteries en
ASTRAKAN, SWAKARA, BREITSCHWANZ,
RAGONDIN, OCELOT, LÉOPARD
et toute la gamme des manteaux en
MORCEAUX ET PATTES DE VISON

Fermé le lundi

BORER

Depuis 1930
2006 Neuchâtel
Draizes 61 ☎ 31 66 66

Achat de
**vieux métaux
ferrailles**

Vente de
**chiffons
d'essuyage**

Pour Noël la bonne idée: un vélo du magasin spécialisé

mais avec cet insigne du métier

-garantie pour service

après vente dans toute la Suisse

Prêts express

de Fr 500.- à Fr 20 000.-

- Pas de caution: **Votre signature suffit**
- Discrétion totale

Adressez-vous **unique-**
ment à la première
banque pour
prêts personnels

Banque Procrédit
2001 Neuchâtel, av Rousseau 5
tél. 038/24 63 63
ouvert 08.00-12.15 et 13.45-18.00
fermé le samedi

Nous vous recevons
discrètement en **local
privé**

NOUVEAU Service express

Nom _____

Rue _____

Endroit _____

Kodak et votre marchand-photographe vous attendent... vous et votre photo couleurs préférée pour la transformer en cartes de vœux - messages du cœur.

Kodak transforme vos photos couleurs préférées en d'inoubliables cartes de vœux.

C'est si simple:

Apportez à votre marchand-photographe le négatif ou la diapositive de la photo couleurs que vous avez choisie.

Sélectionnez, parmi les 5 cartes de vœux, celle qui vous plaît le plus.

Fixez le nombre de tirages désirés.

Quelques jours après, vous recevrez vos cartes de vœux personnalisées.

Elles ne sont pas plus chères que des cartes de vœux ordinaires. Mais elles procurent une joie durable... pour des mois, voire des années.

pour le dire avec du cœur

CRETEGNY & CIE
COMPTOIR MÉNAGER
NEUCHÂTEL
Fbg du Lac 43 ☎ 25 69 21

**VENTE ET EXPOSITION
DES
APPAREILS A. E. G.**

CRETEGNY & CIE
COMPTOIR MÉNAGER
NEUCHÂTEL
Fbg du Lac 43 ☎ 25 69 21

**Le 1^{er}
lave-vaisselle
biologiqueSM
la FAVORIT BIO**

**Le 1^{er} en Europe
AEG**

De la centrale électro-nucléaire à la mini-lampe de poche,
dans nos 84 usines, 140'000 personnes construisent
tout ce qui produit ou consomme de l'électricité.

Avec AEG* vous êtes tranquille!

- un lavage 20% plus efficace
- 2 programmes biologiques en plus des 6 programmes normaux
- cuve en acier inoxydable
- adoucisseur incorporé automatique

Fr. 2290.-

modèle standard:
Fr. 1890.-

modèle à encastrer:
Fr. 1890.-



*AEG le fabricant des (LAVAMAT)
Applications industrielles et ménagères S.A.

Importateur exclusif AEG
11 bis, rue Caroline, 1003 Lausanne - ☎ 021/22 29 37/38

COUPON à retourner, pour recevoir sans engagement,
 Renseignements et documentation complète
 Liste des revendeurs agréés

Nom: _____
Adresse: _____
No postal: _____
Ville: _____ F/FAN

OCCASIONS
Fiat 850
46.000 km, 1966
Expertisée.
Etat Impeccable. Reprise.
Facilités de paiement
avec crédit G.M.A.C.
GARAGE DU ROC
HAUTERIVE NE DISTR GENERAL MOTORS TEL 53114

**Qui dit: Hiver=Neige
Pense: Traction avant**
Nous avons ce qu'il vous faut!
RENAULT 16 TS 1971 bleue
RENAULT 16 TS 1970 beige
RENAULT 16 TL 1971 blanche
RENAULT 16 GL 1970 grise
RENAULT 16 GL 1970 rouge
RENAULT 16 GL 1970 blanche
RENAULT 16 GL 1969 blanche
RENAULT 6-850 1970 grise
RENAULT 6-850 1970 blanche
RENAULT 6-850 1970 rouge
+ un choix varié de
limousines spacieuses
Garantie - Echange - Facilités
Grand Garage ROBERT
Concessionnaire officiel:
Champ-Bouglin 36-38
Tél. 25 31 08-09

Voiture de location pour le week-end chez
interRent IR
Garage Hirondelle
Pierre Senn Neuchâtel
Téléphone (038) 24 72 72
interRent voitures de location

OCCASIONS
expertisées - crédit - échanges

Simca 1301	1967
Gris métallisé	Fr. 5100.-
Sunbeam Alpine GT	1970
Blanche	Fr. 7900.-
Citroën Pallas	1969
Gris métallisé	Fr. 12.200.-
Opel 1900	1967
Blanche	Fr. 4900.-
Renault R 10	1969
Vert foncé	Fr. 4700.-
BMW 1800	1965
Vert clair	Fr. 4200.-
VW Scarabée	1967
Blanche	Fr. 3700.-
BMW 2002	1970
Blanche	Fr. 11.800.-
Vauxhall VX 4/90	1967
Brune	Fr. 3500.-

Garages Henri Favre
Apollo
Fbg Lac Neuchâtel ☎ 038 241212

A LA BASE DE TOUTES BONNES AFFAIRES, VOUS TROUVEREZ...

TANNER

NON SEULEMENT IL VEND, MAIS IL RÉPARE... APPAREIL A. E. G.

Exposition et atelier : avenue des Portes-Rouges 149

APPAREILS MÉNAGERS

NEUCHÂTEL — Tél. (038) 25 51 31

Samedi 27 novembre
CERCLE LIBÉRAL
à 20 heures
**loto
des plongeurs**
Jambons, montres, paniers garnis, lapins, liqueurs, etc.
Abonnement 19 fr. 1^{er} tour gratuit

Point de tacots dans le parc des machines de l'Imprimerie Centrale S.A. Mais des merveilles de technique et de précision mises au service de votre bon goût. Un imprimé signé ICN est un gage de succès

ICN Imprimerie Centrale S.A. Neuchâtel

Walter Wittwer
Chauffage central
Tuyauterie
Montages en régie
2013 COLOMBIER
Rue du Château 15
☎ (038) 41 15 26

VÉHICULES À MOTEUR ET ACCESSOIRES

A vendre voiture
Cortina 1968
expertisée, 4400 fr.
Garage Duthé & Fils, Fleurier, Tél. (038) 61 16 37.

OCCASION pour bricoleurs
Austin 850
en état de marche, non expertisée. Au plus offrant. Tél. 53 31 29.

Bétaillère Citroën 1970
parfait état, expertisée, facilités de paiement.
Garage E. GRIN, 1595 Faoug, Tél. (037) 71 22 78.

A vendre occasion soignée
Mini 850
modèle 1967, expertisée. Garantie 100 jours. Prix : 2800 fr. Grandes facilités de paiement.
Garage R. WASER, Rue du Seyon 34-38, Tél. (038) 25 16 28, 2000 Neuchâtel.

A vendre **VW 1962**, expertisée, équipée de pneus clous, 1700 fr.
Garage Duthé & Fils, Fleurier, Tél. (038) 61 16 37.

A vendre **VW 1200**
1963, expertisée, avec pneus neufs à clous, 1900 fr.
Garage Duthé & Fils, Fleurier, Tél. (038) 61 16 37.

A vendre pour bricoleur
Citroën ID
1963, moteur en parfait état. Tél. 33 28 52.

A vendre **Autobianchi A 112**, jaune, 1971, 19.000 km, petite voiture très soignée, idéale pour l'hiver. Tél. 41 27 65, dès 12 heures.

OCCASION : belle **Simca 1000 GLS**
1968, blanche, expertisée. Prix 2400 fr. Tél. (038) 24 78 19, heures des repas.

Chevrolet Impala
modèle 1970, 50.000 km, à l'état neuf. Prix : Fr. 19.000.- Tél. (038) 47 12 57.

A vendre d'occasion, expertisée, état impeccable
Peugeot 404
verte, modèle 1968, 80.000 km.
Garage Sporting, agence Toyota, Corcelles, Tél. 31 60 60.

A vendre d'occasion, expertisée, état impeccable
Austin 1100
blanche, modèle 1964. Garage Sporting, agence Toyota, Corcelles, Tél. 31 60 60.

A vendre **moteur**
avec boîte à 4 vitesses Opel 1700. Tél. 33 50 62.

A vendre **vw**
1962, expertisée, équipée de pneus clous, 1700 fr.
Garage Duthé & Fils, Fleurier, Tél. (038) 61 16 37.

Occasions expertisées :
Austin Cooper
1970
Fr. 5800.-
2 Austin 1000
1969
Fr. 4300.-
Ford 17 M
Fr. 2900.-

Jaguar MK 10
Fr. 3800.-
Renault 6
1970
Fr. 5600.-
Vauxhall Ventora
1968
Fr. 5800.-

Vauxhall Viva
1969, 20.000 km
Fr. 4900.-
VW 1200
1971, 3200 km
Fr. 6000.-
VW 1300
1968
Fr. 4900.-

Opel 1900 L
moteur neuf
Fr. 4900.-
Simca 1100
1970
Fr. 4700.-
Renault 4 L
4 vitesses
Fr. 3900.-

DAF 55
1970, 23.000 km. Facilités de paiement.
Garage E. GRIN, 1595 Faoug, Tél. (037) 71 22 78.

A vendre d'occasion, expertisée, état impeccable
Alfa Romeo
Giulia Super 1967, blanche, 57.000 km.
Garage Sporting, agence Toyota, Corcelles, Tél. 31 60 60.

AUTO-LOCATION
33 11 44

AUTO-LOCATION
33 11 44

AUTO-LOCATION
33 11 40

GARAGE DU ROC
Hauterive (NE)

A vendre **Velosolex**
2200, en parfait état, 170 fr. Tél. 24 76 53.

A vendre d'occasion, expertisée, état impeccable
AUDI 60 L
modèle 1969, couleur blanche. Garage Sporting, agence Toyota, Corcelles, Tél. 31 60 60.

AUSTIN
JAGUAR
OCCASIONS EXPERTISÉES :
Austin 1100 - 66
blanche, radio. Prix à discuter. Réelle occasion avec garantie.
Austin 1100 - 65
bon état, verte.
Austin Maxi 1500
1970, 19.000 km, de particulier.
Garage TOURING,
H. Dall'Acqua, 2072 Saint-Blaise, Tél. (038) 33 33 15.

OCCASION UNIQUE AUDI 100 LS
1971, bleu clair, 14.000 km. Etat impeccable. Prix intéressant. Crédit, reprise.
Agence Datsun Garage M. BRADO Neuchâtel. Tél. (038) 24 18 42.

OCCASION DU JOUR VW 1600 L
1965, bleue 65.000 km.
Etat impeccable. Prix intéressant. Crédit, reprise. Agence Datsun Garage M. BRADO Neuchâtel. Tél. (038) 24 18 42.

A vendre d'occasion, expertisée, état impeccable
Volvo 1800
coupé, modèle 1965, rouge. Garage Sporting, agence Toyota, Corcelles, Tél. 31 60 60.

A vendre voiture
Cortina 1968
expertisée, 4400 fr. Garage Duthé & Fils, Fleurier, Tél. (038) 61 16 37.

Occasions hiver expertisées
VW 1300, 1966, 2800 fr.
VW 1200, 1700 fr.
VW 1200, 1500 fr.
Renault R 16, 1967, 4500 fr.
Peugeot 404, 1967, 4600 fr.
Tél. 31 25 81 24 53 15.

OCCASIONS AVANTAGEUSES
PEUGEOT 404 1964, 9 CV, beige, intérieur drap, accessoires.
PEUGEOT 404 1966, 9 CV, blanche, toit ouvrant, intérieur drap, moteur neuf.
PEUGEOT 204 GL 1968, 6 CV, grise, toit ouvrant intérieur simili.
SIMCA 1501 GLS 1967, 8 CV, blanche, 4 portes, intérieur simili.
VW 1500 Automatique 1970, 8 CV, rouge, 2 portes, intérieur drap, 60.000 km.
FORD ANGLIA 1965, 6 CV, grise, 2 portes, intérieur simili.
FORD 17 M 1967, 9 CV, bleue, 2 portes, intérieur drap.
FORD TRANSIT 1967, 8 CV, blanche, fourgon 1200 kilos.
OPEL 1700 1965, 9 CV, beige, 2 portes, intérieur simili.
Facilités de paiement - Essais sans engagement
Demandez liste complète avec détails et prix

GARAGE DU LITTORAL
M. et J.-J. SEGESSEMAN & CIE
Pierre-à-Mazel 51 - Tél. 25 99 91
Neuchâtel - Début route des Falaises

Regenpfeifer ou la «protection familiale»

anoraks nylon, ouatines, imprégnés

modèle pour dame,
noir, ciel, feu, marron
Fr. 59.—modèle pour homme,
noir, marine, marron
Fr. 69.—modèle pour garçon,
bordeaux, marine, marron, or,
dès 4 ans
depuis Fr. 45.—

REGENPFEIFER

Magasin spécialisé dans les vêtements de pluie et de ski

Bienne 12, rue Dufour téléphone 032 6 96 99
 Bâle Falknerstrasse 3 téléphone 061 25 52 86
 Zurich Limmatquai 30 téléphone 01 34 78 20

Pour vos arrangements de fleurs séchées: Stecky et Ke-Be!

STECKY et KE-BE sont employés par les fleuristes de grand renom en Suisse et à l'étranger. STECKY est une masse adhésive et très facile à pétrir. Formé en boule, pressé sur un fond propre il sert ainsi de base pour y piquer les fleurs séchées, stand à fruits ou graines, fleurs artificielles et bougies minces. STECKY est en vente en paquet d'une plaque ou de 3 plaques. KE-BE, le fixe-bougies est l'aide

idéal et simple, servant à fixer les bougies, et ceci sans peine, sur un fond dur, qu'il s'agisse de racines, branches, écorces etc. La construction spéciale du protégépointe permet, par simple coup de marteau, d'incorporer l'aiguille d'acier taillée des deux côtés, dans le fond choisi à cet effet.

KE-BE est en vente en paquet à 40 aiguilles + 1 protégépointe. Mode d'emploi sur chaque paquet.



Fiancés!



Nombreux sont ceux qui font confiance à notre compétence tant l'art d'offrir est difficile. Car ils savent que nous prenons plaisir à les voir satisfaits.

Déposez donc votre liste de mariage chez nous, nous conseillerons volontiers vos parents et vos amis. Nous tiendrons l'inventaire des jeux de vos services à la disposition de ceux qui vous constitueront petit à petit des ensembles complets. Votre choix ne sera pas limité grâce à nos larges collections de grande orfèvrerie et d'argenterie Jezler.

De plus, à l'achat de vos alliances, nous vous offrons gratuitement un magnifique recueil d'idées pour votre futur foyer.

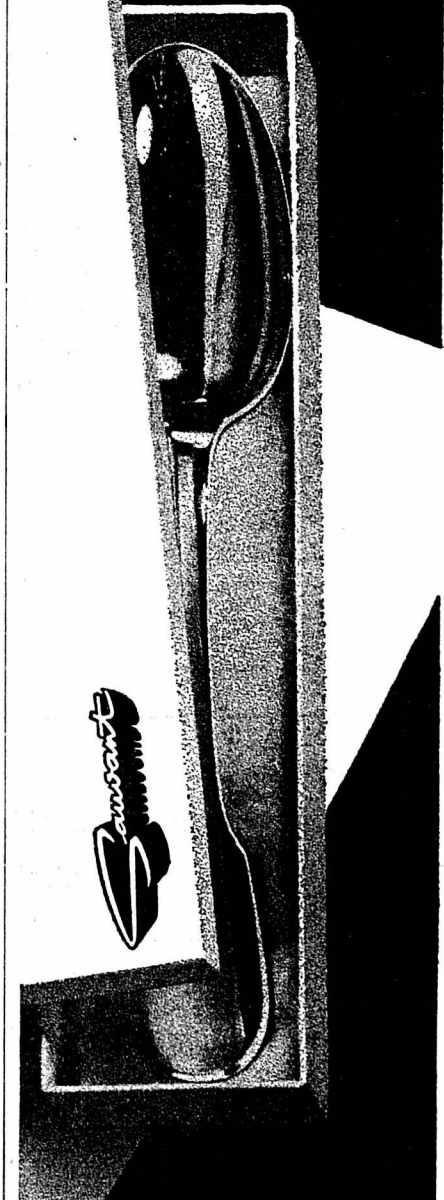

Samsant

HORLOGER-BIJOUTIER-ORFÈVRE
NEUCHÂTEL
RUE ST. HONORÉ 3

Portes - Rouges

DISCOUNT

Serrières

Grands vins de France

choisis et sélectionnés pour vous par des spécialistes
à des prix exceptionnels

Appellations contrôlées

la bouteille 7 dl

Cadillac 1969Appellation 1^{re}s côtes de Bordeaux contrôlée
(blanc) de Cruse & Fils**Fr. 3.90**

au lieu de 5.20

Mâcon blanc 1970

Château de Péronne

» 4.80

au lieu de 6.20

Haut Médoc 1966

Grand vin de Bordeaux de Cruse & Fils

» 4.80

au lieu de 6.—

Château du Moulin-à-Vent 1969Grand vin de Bourgogne — Tête de cuvée
de Bloud-Damoy, propriétaire**» 5.50**

au lieu de 7.50

Château Saint-Estèphe 1966Grand vin de Bordeaux — Bourgeois supérieur
de F. & F. Arnaud, propriétaires**» 6.50**

au lieu de 8.50

Mercurey 1969

Grand vin de Bourgogne de E. Guyon & Fils

» 6.60

au lieu de 9.20

Châteauneuf-du-Pape 1965Château des Fines Roches
mise en bouteille au château**» 7.20**

au lieu de 9.20

Appellations contrôlées

la bouteille 7 dl

Château La Tour Figeac 1966Saint-Emilion Grand vin de Bordeaux
Saint-Emilion Grand Cru classé**Fr. 7.80**

au lieu de 9.80

Aloxe-Corton 1969Grand vin de Bourgogne
Domaine H. Thevenot, Côte d'Or**» 8.90**

au lieu de 11.90

Vosne-Romanée 1966Grand Cru de Bourgogne
de Louis de Fontenaille, à Beaune**» 8.90**

au lieu de 12.20

Volnay Clos des Chênes 1969Grand Cru de Bourgogne 1^{re} cuvée
Domaine P. Fellot, à Savigny-les-Beaune**» 9.70**

au lieu de 12.20

Pommard 1967Grand vin de Bourgogne
de Louis de Fontenaille, à Beaune**» 9.90**

au lieu de 13.40

Nuits - Saint - Georges 1969Grand vin de Bourgogne
de Lucien Chicotot, à Nuits-Saint-Georges**» 11.20**

au lieu de 14.20

Moquette la plus vendue. Qu'est-ce que cela signifie?

Cadre de vie

mingham en Angleterre. Il mesure 100,6 mètres, dont 62,2 mètres en ligne droite, et ne porte aucun robinet de bière, celle-ci n'étant vendue qu'en bouteilles. Le restaurant a été installé en 1959.

Le plus long bar avec robinets de bière mesure 86,9 mètres et comprend 32 pompes incorporées. Il a été installé en 1938 au Working Men's Club de Mildura (Victoria) en Australie.

Le plus grand tapis. Il est de couleur châtain et a une surface de 8175 m². Il se trouve dans la halle des expositions du Colisée au Columbus Circle de New York. Il a été posé le 28 avril 1956 à l'occasion de l'Exposition internationale d'automobiles.

Le plus cher tapis. Il s'agit d'un tapis d'origine turque, mesurant 7,54 x 4,72 m, qui a été payé 250 000 dollars en 1958 à New York. Cette pièce unique offre un mélange de 100 teintes et compte 11 877 000 nœuds, soit 233 au cm². On estime que sa confection a exigé 60 ans. Il avait été vendu pour la première fois à Istanbul en 1921.

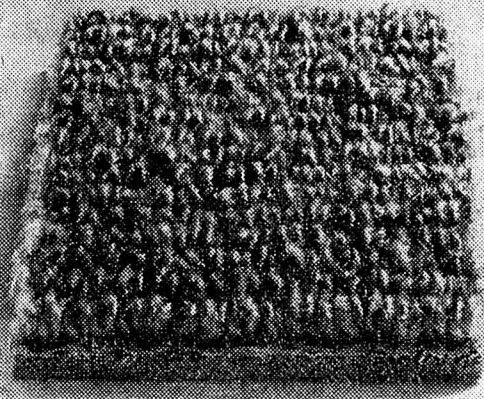

La championne des moquettes. Jusqu'en été 1971 on a posé plus de 500 000 m² de moquette «MIR'ACRYL». Autrement dit assez pour couvrir 25 000 pièces de séjour de 4 x 5 m.

Cette moquette est vendue en exclusivité par la maison Pfister Ameublements à Suhr.

Données techniques: moquette drue et tuftée en fibres synthétiques façon laine (poids des fibres: 860 g/m²). Dossier synthétique. Semelle en caoutchouc lisse. Qualité antidérapante et imputrescible. En 1971 sa résistance aux pas et à l'usure a encore été augmentée par l'addition de «DOLAN», fibre de marque sortie des laboratoires de la maison Hoechst S. A. et soumise à des contrôles de qualité constants.

Le plus grand gobelin. C'est une tapisserie de 22,75 x 11,60 m représentant le «Christ dans la Mandorla». Les cartons sont dûs à Graham Vivian Sutherland (né le 24 août 1903) qui destinait son

œuvre à l'autel de la cathédrale de Coventry en Angleterre. Cette tapisserie a coûté 20 500 livres (env. 225 500 DM) et a été livrée en 1962 par la maison Pinton Frères à Felletin en France.

Le plus long gobelin. Il s'agit de la célèbre «Tapisserie de Bayeux» (France) qui mesure seulement 50,8 cm de haut mais 70,5 m de long. Elle appartenait à la reine Mathilde d'Angleterre et retrace en 72 scènes les événements qui marquèrent la période de 1064 à 1066 et entre autres le débarquement de Guillaume le Conquérant.

Le plus grand rideau. Le plus grand rideau du monde sert à protéger la «Crucifixion» de Jan Styka et se trouve au Forest Lawn Memorial Park à Glendale en Californie. Il est en velours, mesure 59,4 mètres de large et 13,7 mètres de long et pèse 1600 kg.

Le câble le plus solide. Le câble le plus solide que l'on ait jamais fabriqué était en fibres de coco et mesurait 119 cm de diamètre. Il était destiné au «Great Eastern» et fut livré en 1858 par la maison anglaise John et Edwin Wright. Il se composait de quatre torons de 3780 fibres chacun.

Le plus long cigare. Il mesurait 170 cm, avec une circonférence de 67 cm, et fut exposé en 1936 à Bünde en Allemagne fédérale. Il faudrait quelque 600 heures pour le fumer!

La manufacture de cigares Partagas à la Havane (Cuba) confectionne sur commande des cigares de 50 cm de long.

Le plus cher cigare. C'est le «Partagas Visible Immensas» qui se vend 7,50 dollars aux Etats-Unis.

La plus coûteuse cigarette. La marque de cigarettes la plus coûteuse est «Royal Dragoons» avec embout doré, produite par la maison Simon Arzt à Port Saïd, RAU (anciennement Egypte). Elle a été mise sur le marché en Angleterre, en 1965, au prix de 10 sh. 6 d. les 10 pièces.

La plus longue cigarette. La plus longue cigarette mesure 28 cm. Elle porte la marque «Head Plays», créée en 1930. Elle est vendue par paquets de 5 cigarettes, afin de réduire les taxes.

La plus courte cigarette. La cigarette de marque «Lilliput», créée en 1956 en Angleterre, est la plus courte; elle mesure 3,2 cm.

Mets le plus volumineux. Le plus grand des mets est le «chameau farci rôti», que l'on sert pendant les festivités nuptiales bédouines. Le chameau rôti entier est farci d'un agneau rôti, lui-même farci de poules bouillies farcies de poissons cuits, eux-mêmes farcis d'œufs cuits.

Conserves alimentaires. Les premières conserves alimentaires ont été fabriquées par la maison Donkin, Hall & Gamble, Angleterre, en 1832. Quelques-unes de ces boîtes de conserves ont été récupérées dans l'épave du bateau de guerre «Fury», coulé dans le

195

Page composée d'extraits tirés de Guinness, Das Buch der Rekorde, Vienne 1967.

25.50/m²

est le prix de la moquette MIR'ACRYL dans la largeur standard de 500 cm et Fr. 29.50 le m² autrement. Si vous nous apportez les dimensions exactes, nous la couperons directement pour vous (rabais sur la vente à l'emportée).

Mais nous pouvons passer chez vous pour les mesures et la pose. Vous avez le choix entre 8 tons chauds. Nous vous offrons 180 collections de moquettes, avec dossier en caoutchouc alvéolé à partir de Fr. 13.50.

Pfister ameublements sa dolan

Pfister a augmenté la qualité de la moquette la plus vendue en y ajoutant du Dolan

BIENNE Place du Marché-Neuf 8 étages d'exposition * Le plus beau choix du Jura à des prix imbattables * NEUCHÂTEL Terreaux 7

HJ 1157-71

Quels sont les sous-vêtements ?

- qui sont anti-rhumatismaux
- qui protègent du froid et de l'humidité
- qui ne piquent pas la peau, sont soyeux et agréables à porter
- qui sont d'un prix très abordable
- qui ne se feutrent pas et ne se rétrécissent pas ?

Ce sont évidemment

les sous-vêtements **emosan**[®]

faits d'un véritable tissu de santé dont les propriétés sont comparables à celles de la peau de chat !

Ils sont en vente à la pharmacie Armand

Pour dames :



chemise
petites manches

de 22.50 à 24.50



chemise bretelles
larges

de 19.50 à 22.—



camisole
longues manches

blanc : de 25.—
à 27.— (marine :
de 25.— à 27.—)



collant
sans pieds

blanc : de 25.—
à 28.50 (marine :
29.50)

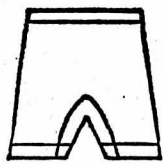

culotte
mi-jambe

de 19.50 à 23.—

Pour hommes :



camisole à
petites manches

24.50



camisole
sans manches

18.50



camisole
longues manches

de 28.50 à 32.50

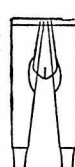

caleçon long
blanc : 29.50
(marine : 36.—)

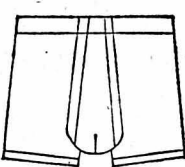

caleçon court

22.—

Pour tous :



chauffe-reins et
chauffe-dos

de 33.— à 53.—



chaussons de lit
la paire :

9.50



épaulettes

de 28.— à 32.—



semelles
chauffantes

la paire : 5.80

pyjamas : blanc
et marine, de
59.— à 68.—

chauffe-genoux
de 16.— à 24.—
etc.

Demandez le prospectus illustré au
dépôt officiel pour Neuchâtel :

TIMBRES-ESCOMPTE **SEVJ**

Pharmacie J. Armand
Parfumerie **P P** Hôpital 2
Parapharmacie **A** Neuchâtel

Vous recevrez en outre des billets de la grande loterie gratuite dont le premier lot est un téléviseur couleur.

Gonset

0601/02.29.71



La fourrure déploie
son charme pour votre
plaisir, douce et
chaude, merveilleuse-
ment séduisante...
surtout à ce prix !

Bonnet cosmonaute,
agneau toscan, lacets avec
pompons, blanc, brun.

En exclusivité dans
nos magasins

25.-

seulement

Rétrovision

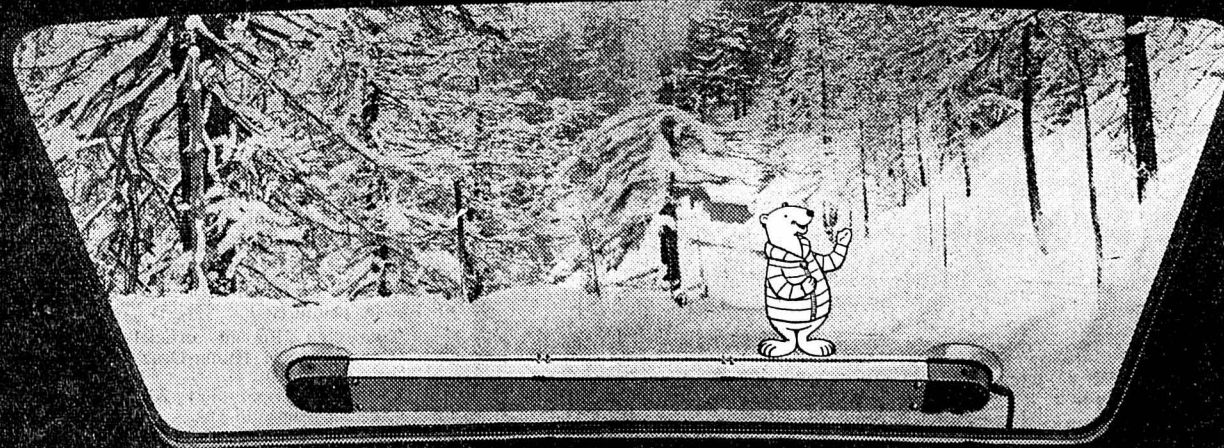

A quoi vous sert votre rétroviseur si la lunette arrière est embuée ou givrée ?
En bon conducteur, vous tenez à voir ce qui se passe autour de vous,
y compris derrière. Toujours à votre service, BP vous propose un chauffage
électrique pour lunette arrière. Grâce à lui, votre «rétrovision» sera
toujours parfaite.

Chauffage pour lunette arrière:
fr. 24.50



Maintenant aux stations-service BP



Dimanche 28 novembre

CASINO DE LA ROTONDE

dès 20 heures

GRAND LOTO

de Neuchâtel Xamax

Cuisinières à gaz - Montres - Transistors - Jambons -
Caisses de vin

ABONNEMENTS 1er TOUR GRATUIT

Hôtel Schlossberg, Cerlier GRILL-ROOM

Selles de renne à la mode « Astor »
Civet de chamois à la façon des
Grisons.

Civet de lièvre à la mode des
chasseurs.

CAFÉ DU THÉÂTRE Neuchâtel

... Tripes
à la neuchâteloise
ou au vin blanc

COUTURE

retouches de tous
vêtements dames
DAIM-CUIR
Mouton retourné
retouchés, réparés,
etc. par spécialiste
Veston - Pantalon
Toutes retouches
Pitteloud, couture
Temple-Neuf 4
Neuchâtel
Tél. 25 41 23

Ce soir 26 novembre 1971
à 20 h

Grande salle du Casino de La Rotonde

GRAND LOTO

organisé par Neuchâtel-Sports Hockey-Club avec de
superbes quêtes : friteuse Fri-Fri, enregistreur à cassette,
pendule neuchâteloise, montres, jambons, paniers garnis,
couvertures en laine, cruches-thermos, etc.

**A 20 h 30 TOUR SPÉCIAL avec un
BON DE VOYAGE pour MOSCOU**
(ou autre destination au choix)

Abonnements en vente à l'entrée dès 19 h 30

Vivez dès maintenant avec joie vos VACANCES
D'ÉTÉ en

AFRIQUE ORIENTALE

Vous ne pouvez imaginer un séjour plus merveilleux
que dans nos Club-hôtels de 1re classe :
Watamu-Beach, Dolphin et Coral-Beach au bord
de l'océan Indien ! En plus : excursions et
safaris enchanteurs !

**2 ENVOLS CHAQUE SEMAINE
DEPUIS ZURICH**

(c'est pourquoi nous pouvons vous offrir à nou-
veau des places disponibles !)

NOS PRIX IMBATTABLES comprennent :

VOL ALLER-RETOUR, HOTELS de 1re CLASSE

ET PENSION COMPLETE !

10 jours dès Fr. 750.—

17 jours dès 950.— + supplément selon saison.

Demandez (sans engagement) nos prospectus !



African Safari Club

Neuallschwil-Bâle, Baslerstrasse 275,
tél. (061) 39 40 00
Zurich (succursale), Uraniastrasse 16,
tél. (01) 27 08 70.

TÉLÉSKIS BUGNENETS - SAVAGNIÈRES

(Accès facile en voiture par routes Saint-Imier - Neuchâtel et Saint-Imier - Chasseral)

Service de cars depuis la gare CFF de Saint-Imier

Parking : gratuit pour 800 voitures

Samedi 27 novembre : OUVERTURE DE SAISON

Bugnenets

Station de départ 1050 m, arrivée 1380 m

Débit : 5800 personnes-heure (vu le grand débit, peu d'attente le dimanche)
Pistes : 26 km, entretenues par Ratrac, pour toutes catégories de skieurs

Savagnières

Station de départ 1126 m, arrivée 1460 m

Possibilité de patiner sur la patinoire artificielle de Saint-Imier

Nous vous recommandons nos

4 bonnes spécialités fraîches

- Canetons muets
- Jeunes pigeons
- Petits coqs
- Pintades

Nouveauté : spécialité de conserves DUBARRY

Lehnherr frères

le magasin spécialisé

Neuchâtel - Place des Halles - Tél. (038) 25 30 92



TOURING CLUB SUISSE
SECTION NEUCHATELOISE

Mardi 30 novembre, à 20 h 30, en la Salle des conférences, à Neuchâtel

M. Fernand GIGON

parlera du

PARI ASIATIQUE

Un débat suivra la conférence.
Entrée libre et gratuite.

LOTO Salle de spectacles - Boudry

LOTO Dimanche 28 novembre, 14 h

LOTO Salle de spectacles - Boudry

LOTO Dimanche 28 novembre, 14 h

LOTO Salle de spectacles - Boudry

LOTO Dimanche 28 novembre, 14 h

Chœur d'hommes
« Echo de l'Areuse »

Eclaireurs
« Troupe Marfaux »

La conductrice recherche

les 2 témoins

qui ont assisté à la collision du 27 octobre 1971, à 12 h 05, entre sa voiture MG 1300 et le tram No 3, au carrefour de Beauregard. Tél. (038) 24 61 62.

TV

couleur
noir et blanc

Vente
Location
Echanges

Service impeccable, rapide et consciencieux par personnel spécialisé



Neuchâtel
Radios - TV
Tél. 25 72 12.

Bœuf bouilli
Toujours le meilleur à la BOUCHERIE GUTMANN
Avenue du 1er-Mars

J'ai trouvé

le moyen de faire exécuter mes photocopies et circulaires à la minute, sous mes yeux, à un prix avantageux, chez Raymond, Saint-Honoré 5, à Neuchâtel.



Prière de réserver sa table

Menu de Sylvestre

Fr. 36.-

- Feuilleté de Fruits de Mer
Sauce Armoricaine
ou
Terrine de Foie de Volaille truffée
- Consommé des Iles
- Pigeonneau Braisé Marchand de Vin
Garniture Fleuriste
Pommes gourmandes
ou
Jambon en croûte
Sauce Mousseline
Garniture Florentine
Pommes Gourmandes
- Orange Flambée Norvégienne
ou
Plateau de fromage

Les menus de Noël et de Nouvel-An sont à votre disposition à la réception de l'hôtel.

COTILLONS

BAL avec TED'ROBBI

55 29 29

Beau choix de cartes de visite à l'imprimerie de ce journal

Dame

51 ans, veuve, désire rencontrer monsieur sérieux, cultivé, grand, âge en rapport. Mariage éventuel. Ecrire sous chiffres L 351260, à Publicitas, rue Neuve 48, 2501 Bienne.



Ruelle du Port Tél. 25 55 56
OUVERT DE 17 h à 2 h DU MATIN
... délicieux sont

ses CHATEAUBRIAND de 1er choix
ses MOULES POULETTE ou MARINIÈRE

SELLES, MÉDAILLONS ET CIVET DE CHEVREUIL
SCAMPI - SOLES - ESCARGOTS
RACLETTE VALAISANNE

rapides PRÊTS discrets

Banque de Crédit
1200 Genève, 11, rue d'Italie
Tél. 022 25 62 65
Kredit Bank
3001 Bern, Storchengässchen 6
Tel. 031 22 43 66

avec **Walther XAVE®**
le futur commence!

Le plus récent rasoir électrique 110/220 V. de la broserie
Walther
une référence!
le rasoir électrique qui ressemble le plus au rasoir à lame.
Pensé, créé, redessiné pour vous Monsieur et pour vous aussi Madame.

Walther XAVE®
s'adapte à la forme de la main et rase en douceur.
Sa forme, son élégance font sa force!

un cadeau idéal

publitech

VISONS BLACKGLAMA

produits par l'Association des éleveurs des grands lacs américains

En vente chez

benjamin
fourrures
Lausanne

La meilleure qualité au meilleur prix pour toutes les fourrures en vogue

13, rue Haldimand, tél. (021) 20 48 61/62
17, rue de Bourg (Galerie du Lido),
tél. (021) 20 48 63

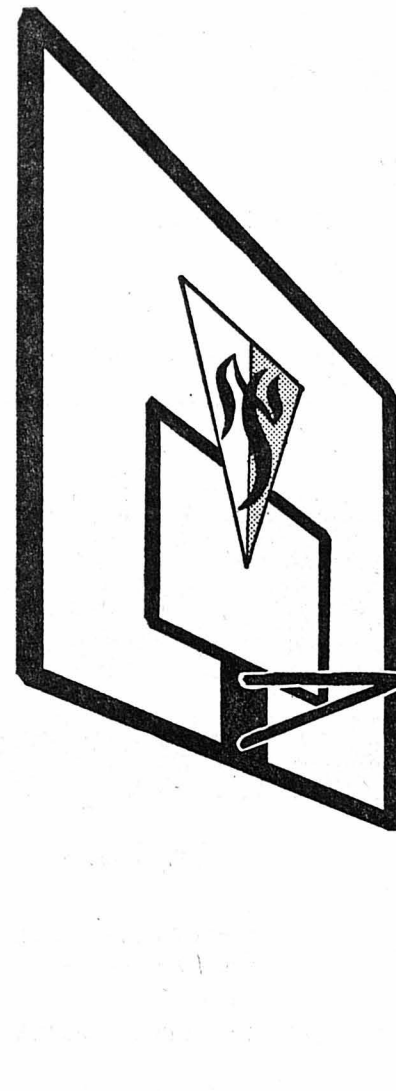

BASKETBALL AU PANESPO

Ce soir à 20 h 30
NEUCHÂTEL SPORT-RENEVS
Championnat suisse de ligue nationale B
19 heures - match d'ouverture
Neuchâtel Sport Junior B2 - Auvernier Junior B2

Prix des places : Fr. 3.—
Entrée gratuite en dessous de 18 ans sur présentation de la carte de légitimation.

Neuchâtel Sport abordera ce soir une nouvelle rencontre importante car son adversaire le suit immédiatement au classement actuel. Pour arriver en troisième position, les Vaudois ont battu City Fribourg, tout comme les Neuchâtelois il y a une semaine. Ce fait situe bien la valeur de Renens qui vient au Panespo sans complexe pour défendre chèrement sa place. Il n'a rien à perdre dans l'aventure car en cas de défaite il ne sera pas menacé au classement.

Pour Neuchâtel Sport, il faut remporter les deux points en jeu car il ne peut pas se permettre de perdre le contact avec le leader Uni Bâle. A la suite des dernières rencontres, on peut faire confiance aux hommes de Joseph Zakar qui montrent une amélioration sensible à chaque rencontre. Le spectacle et l'efficacité que les Neuchâtelois ont présentés à Fribourg samedi passé prouvent que la formation n'est pas loin de valoir plus d'une équipe de nationale A. Avec Zakar et le talentueux noir Haddock, les « rouge et jaune » se doivent de présenter à leur public le visage d'une formation ambitieuse qui n'hésite pas à se livrer entièrement pour atteindre le but fixé. C'est donc une victoire que doit offrir Neuchâtel Sport à ses supporters qui se retrouveront nombreux au Panespo.

VOYAGES - AUTOCARS
WITTMER
Transports - Déménagements
☎ 25 82 82

JALLUT S.A.
NEUCHÂTEL
Fausse-Brayes
Couleurs et vernis
Pour l'industrie
Pour le bâtiment
Tél. 24 23 00

Silvio Facchinetti
BOUCHERIE RAPIDE
SAINT-BLAISE
Tél. 33 14 41

CLAIRVUE
NEUCHÂTEL
Portes-Rouges 149 + Bassin 8

SKIS de descente de fond
HOCKEY
FOOTBALL
BASKETBALL
SPORT - SERVICE
R. Delley Prom.-Noire 10

PIERRE
PIZZERIA S.A.
BOUDRY
MAÇONNERIE
CARRELAGE
TERRAZZO
PLATRERIE
PEINTURE
BOUDRY tél. 42 17 17
Neuchâtel tél. 31 51 05

ATELA
Nickelage chimique
KANIGEN, tous les métaux, haute précision dureté et glissement.
Dr M. OSOWIECKI
Maillefer 11 Neuchâtel

VELOS, MOTOS, SPORTS
Chaux-de-Fonds 15 2000 NEUCHÂTEL
☎ 25 44 52

la vie économique

L'âpre recherche des minerais

(Voir FAN du 19.11.71)
Dans notre dernier article hebdomadaire, après avoir montré la nécessité vitale, pour les pays hautement industrialisés, de se procurer assez de matières premières pour assurer la bonne marche et le développement de leur appareil de production, nous avons décrit la croissance et la diversification actuelle des principaux usages découlant des éléments solides usuels.
Aujourd'hui, nous nous occupons de la situation des principales puissances mondiales dans cette recherche souvent difficile en raison de la vive concurrence que se livrent les acheteurs — généralement non cartellisés — et en raison aussi de la tendance croissante des Etats producteurs à renforcer leurs exigences et à nationaliser les mines.

LES ETATS-UNIS FAVORISÉS
Avec ses neuf millions et demi de kilomètres carrés, la République aux cinquante étoiles a la bonne fortune de disposer d'un sous-sol pourvu de minerais variés et abondants. Cet atout géologique est mis en valeur sans que cette exploitation puisse faire craindre l'épuisement de ces sources, même à moyen terme.
Cette situation privilégiée permet aux Etats-Unis de couvrir la majeure partie de leurs besoins par la production indigène. C'est notamment le cas pour le fer dont l'extraction annuelle atteint 90 millions de tonnes et dont les réserves certifiées forment près de la moitié de celles du globe. La situation est tout aussi réjouissante en ce qui concerne le cuivre dont ce grand pays est le plus important producteur mondial;

il en va de même pour le plomb. Pour le zinc, il est en seconde position.
Malgré cet Eldorado minéral, la puissante industrie américaine ne peut se contenter de la production indigène; elle est contrainte de procéder à des importations toujours plus massives. Aujourd'hui, les Etats-Unis dévalent le tiers de la production minière mondiale. Pour économiser les ressources indigènes, les Américains poursuivent activement une politique visant à obtenir la haute main sur le plus de gisements possibles à l'extérieur. Il est vrai que Washington est contraint d'acheter à l'étranger certains minerais qui manquent ou qui sont en quantité notablement insuffisantes dans le pays, comme la bauxite ou le nickel.
Dans cette recherche externe, les très nombreuses sociétés américaines, souvent puissantes, ayant développé leurs activités à l'étranger, se présentent sous la forme de concentrations verticales, disposant sans intermédiaire de tous les stades de la production allant du gisement à la distribution sous ses formes les plus variées. Il est difficile aux concurrents étrangers de rattraper l'avance considérable prise par des groupes puissants tels que: US Steel, Bethlehem Steel, Phelps Dodge, Kennecott, Alcoa ou Reynolds pour ne citer que quelques géants de ce secteur.

LE MIRACLE JAPONAIS
La fulgurante ascension nipponne qui se développe depuis vingt ans a hissé cet empire lointain au second rang mondial des pays industrialisés. On a parlé du miracle de l'Allemagne fédérale, mais l'essor du Japon nous paraît encore plus digne d'éloge. Cette nation, écrasée en 1945,

surpeuplée, ne pouvait compter que sur une aide calculée des Etats-Unis; elle souffre d'une carence de matières premières et notamment de ressources minérales qui la contraignent à des importations que sa situation financière, lourdement obérée par la guerre, ne lui permettaient pas d'honorer initialement.
L'effort titanesque de ses cent millions d'habitants, le remarquable esprit organisateur et inventif de son élite ont fait du Japon le deuxième producteur d'acier du monde, dépassant l'URSS et l'Allemagne, alors que tout son fer est importé. L'industrie de l'aluminium, du cuivre et de l'étain est florissante sans minerai indigène. Il est bien compréhensible que les Japonais déploient de gros efforts pour s'implanter sur les cinq continents en quête de minerais dont ils sont depuis 1967 les plus importants acheteurs.
L'émancipation politique des colonies européennes s'est opérée sans qu'il fût toujours possible de maintenir et de développer les relations économiques avec la métropole.

Mieux que d'autres Etats, la Grande-Bretagne a su conserver une bonne partie de ses intérêts miniers en Australie et dans une bonne partie de l'Afrique. Il est vrai que l'importante industrie métallurgique britannique serait vite grippée si elle ne pouvait compter que sur les minerais nationaux. En effet, le Royaume-Uni ne compte ni cuivre, ni nickel, ni bauxite, ni plomb, ni aucun minerai plus rare comme le titane, le chrome ou le tungstène. Ses rares ressources en fer ou en plomb sont en voie d'épuisement.
L'Allemagne fédérale souffre d'une carence presque aussi grave.

Seule à faire meilleure figure parmi les puissances industrielles de notre continent, la France dispose d'importants gisements de fer en Lorraine et de bauxite dans le Midi. Grâce à la Nouvelle-Calédonie, la France est le deuxième producteur mondial de nickel.
Dans l'ensemble, l'Europe occidentale est contrainte de faire appel aux autres continents pour alimenter son industrie métallurgique.

L'AFRIQUE ET L'AUSTRALIE CONVOITÉES

Les Etats-Unis, le Japon et l'Europe occidentale intensifient leurs prospections au continent noir; ils y rencontrent une concurrence accrue de la part des Russes et surtout des Chinois dont l'implantation récente est animée par une politique de longue haleine.
En Afrique, le fer est déjà produit et exporté en grande quantité par trois pays: le Libéria, l'Afrique du Sud et la Mauritanie. Le cuivre est déjà une ressource importante pour la Zambie et le Congo ex-belge. L'étain, le manganèse et la bauxite offrent de grandes perspectives.

C'est une véritable ruée que connaît présentement l'Australie dont les richesses minières paraissent aussi variées que massives. La stabilité politique et le niveau élevé d'existence de ce grand pays encore imparfaitement connu en font un nouveau centre d'intérêt pour tous les grands industriels soucieux de l'avenir de leur entreprise.
Nous ne sommes pas encore au stade de la pénurie mondiale des minerais, mais la lutte pour les acquérir devient plus acharnée.
Eric DU BOIS

D'un bénéfice et d'une perte

Comme toute banque qui se respecte, la Banque nationale comptabilise fidèlement au jour le jour ses opérations, petites ou grandes, jusqu'au dernier centime. C'est ainsi qu'à partir de la dévaluation du franc, en 1936 et jusqu'en 1940, elle faisait figurer des deux côtés de son bilan sous la rubrique « fonds d'égalisation des changes » le bénéfice de la réévaluation de l'or et des devises pour une somme finale de 533.469.058 francs et 15 centimes. De même, à partir de mai dernier voit-on figurer, mais à l'actif seulement, un poste qui, par sa nature même, ne peut être que provisoire, intitulé cette fois « perte de réévaluation » de 1.243.514.066 francs et 53 centimes.

En 1936, comme il s'agissait d'un « bénéfice », maintes convoitises s'étaient manifestées autour de ce montant important à une époque où les billets en circulation n'atteignaient pas un milliard et demi. Mais ce n'est que près de quatre années plus tard, par son arrêté du 30 avril 1940, que le Conseil fédéral décidait de l'utilisation définitive du fonds d'égalisation des changes.

250 millions furent affectés à l'amortissement des dépenses militaires de la Confédération, 75 millions à l'amortissement partiel des dépenses que la Confédération avait engagées pour créer des occasions de travail, 150 millions répartis entre les cantons proportionnellement à leur population de résidence, le solde, soit 58 millions, étant attribué à l'institut d'émission.

On était alors en pleine guerre mondiale et personne ne pouvait blâmer le Conseil fédéral de faire feu de tout bois pour parer au plus pressé devant les charges que la mobilisation et l'économie de guerre accumulaient et allaient encore accumuler au cours de cinq années difficiles. Mais toujours est-il que, à raison de 90 %, le bénéfice comptable de la dévaluation du 27 septembre 1936 a été viré à la Confédération et aux cantons.

Un milliard à amortir

Trente-cinq ans plus tard, le franc suisse ayant été réévalué de 7 % sous la pression de circonstances extérieures impératives, les choses se présentent bien différemment. Cette fois, il ne s'agit plus d'un « bénéfice » mais d'une « perte » résultant de la nouvelle estimation de l'or et des devises au bilan de la Banque nationale. Cet ajustement a donc fait apparaître une différence de 1244 millions environ qui ne peut pas figurer indéfiniment à l'actif du bilan de notre banque d'émission, puisqu'elle représente une non-valeur. Il importe donc de la faire disparaître au plus vite. Comment? Dans un message aux Chambres, le Conseil fédéral leur soumet un projet d'arrêté à teneur duquel la Confédération remet à la Banque nationale une reconnaissance de dette non productive d'intérêt à l'échéance du 31 décembre 1976. N'en concluez pas pour autant que la Confédération « épongera » ainsi la perte de la réévaluation du 9 mai dernier, car c'est la Banque nationale elle-même qui assurera l'extinction progressive de cette dette au moyen de ses bénéfices et en utilisant ses provisions internes pour variations de change. Combien de temps cela prendra-t-il, on l'ignore, mais à coup sûr plus de cinq ans; aussi à l'échéance faudra-t-il renouveler le solde de la pseudo-dette fédérale à l'égard de la Banque nationale et continuer la manœuvre de l'autoremboursement par celle-ci. Certes tout étant en mouvement sur le plan monétaire international, le montant initial de 1244 millions pourra subir des modifications plus ou moins importantes à la faveur du réajustement possible de monnaies figurant dans les devises de la banque d'émission, encore que les dollars qui en constituent certainement la plus grande partie ne semblent pas devoir être réévalués de sitôt. A elle seule, la moins-value de l'encaisse-or représente d'ailleurs plus de la moitié de la perte comptable enregistrée et devra donc être amortie effectivement... à moins d'une augmentation problématique du prix de l'or officiel (les fameux 35 dollars l'once).

En d'autres termes, en raison de l'instabilité du cours des devises, la différence comptabilisée au lendemain de la réévaluation varie constamment, mais dans une relativement faible proportion, et il faudra probablement attendre longtemps encore avant d'en savoir davantage. Ce qui paraît certain, c'est qu'une somme d'un milliard environ devra bel et bien être amortie par la Banque nationale dans un délai aussi court que possible, mais aussi durant une période où d'autres « péripéties » agréables ou non ne manqueront pas de se produire.

Philippe VOISIER

Concurrence entre les cantons et la Confédération

En publiant le budget de la Confédération pour 1972, le Conseil fédéral a proclamé qu'il s'agissait d'un « budget conjoncturellement neutre ». Cette expression signifie que les dépenses prévues ne devraient provoquer ni l'accélération des activités économiques, ni leur ralentissement.
Malgré cette affirmation, il faut constater qu'avec un total de 9,75 milliards, les dépenses augmenteront de 1,14 milliard, c'est-à-dire de plus de 13 %. Ce taux est supérieur à celui du renchérissement; l'accroissement des dépenses fédérales dépasse ainsi très largement la croissance du produit national brut. Qualifié de « conjoncturellement neutre », le budget de la Confédération révèle néanmoins une expansion explosive. Il ne paraît pas inspiré des principes définis par le Conseil fédéral à l'intention des gouvernements cantonaux au sujet de la compression souhaitable des dépenses publiques!

Parmi les différentes catégories de dépenses de la Confédération, c'est le groupe « enseignement et recherche » qui augmente le plus avec un taux de progression de 28,2 %, les « dépenses pour les universités » faisant un bond de 38,1 %. On peut se réjouir du renforcement des moyens financiers mis à la disposition de l'enseignement supérieur; il faut surtout voir, dans cette évolution, la prise en charge par la Confédération des tâches assumées jusqu'à présent par les cantons. C'est un des aspects du phénomène de la centralisation administrative.
L'affaiblissement des cantons se marque également par la comparaison des résultats prévus par les budgets. Pour 1972, le compte financier de la Confédération suppose un excédent des produits du compte financier de 238 millions, le boni du compte général étant évalué à 416 millions. Les budgets des cantons sont loin d'être aussi confortables.

La comparaison des comptes et des budgets de la Confédération et des cantons révèle essentiellement les faiblesses suivantes: les cantons assument une multitude de petites tâches secondaires qui finissent par gonfler démesurément leurs charges financières; affaiblis, ils transmettent à la Confédération des fonctions traditionnelles, importantes comme l'enseignement supérieur, tout en menant des subventions. Leur dépendance s'accroît fâcheusement; ils s'endettent tandis que la Confédération accumule les bonis.
En réalité, la Confédération dispose de recettes fiscales excessives qui devraient être à la disposition des cantons. Au lieu de commander des subsides ou de refiler au pouvoir central leurs tâches essentielles, les cantons feraient mieux d'exiger leur juste part des ressources, par exemple en revendiquant le monopole de l'imposition directe.

Une société algérienne d'engineering (à participation suisse)

Une société algérienne d'engineering, créée par décret au mois de juillet dernier, s'est implantée à Oran et son siège sera inauguré le 4 décembre.
Il s'agit de la société mixte d'études et de réalisations industrielles ou l'Etat algérien détient 70 pour cent des actions, le pourcentage restant appartenant à une société suisse, la Friza.
Elle sera chargée des études à caractère industriel.
La nouvelle société, (la Sommeri), envisage un vaste plan de formation en collaboration avec l'organisme suisse pour envoyer des stagiaires algériens effectuer un cycle d'études dans diverses spécialités pour l'orientation d'un diplôme d'ingénieur ou d'architecte. Quant au personnel technique employé en Algérie, il est soit algérien, suisse ou recruté d'ailleurs. (AP)

INFORMATIONS DE DERNIERE HEURE

Conférence-débat de l'Association neuchâteloise pour la santé publique

Le lait: bon ou mauvais?

Demander à M. Bernard Blanc de venir parler aux Terreaux, c'était provoquer un intéressant échange de vues...

débat, s'il fut animé, resta toujours court et enrichissant. M. Blanc comme les autres...

pus, soudain, on prit conscience de ces excès et grâce à l'action de quelques-uns, on s'emploie actuellement à maîtriser le cheval emballé...

Avant le feu roulant des questions, M. Blanc a abordé deux problèmes qui devaient encore alimenter la discussion...

Quant à l'ensilage, cette autre bête noire des partisans d'une agriculture biologique, il doit être fait selon certaines règles...

A l'heure de la discussion et passée l'expression de quelques vieilles rognons, un intéressant débat s'engagea...

VIGNOBLE

Week-end théâtral au Landeron

(c) Parmi l'activité des sociétés locales, il en est une qui se caractérise par son sens culturel: c'est la production théâtrale...

ajoute à une liste déjà impressionnante de spectacles annuels. «Gringaleit», c'est le titre de la pièce, confirme une fois de plus...

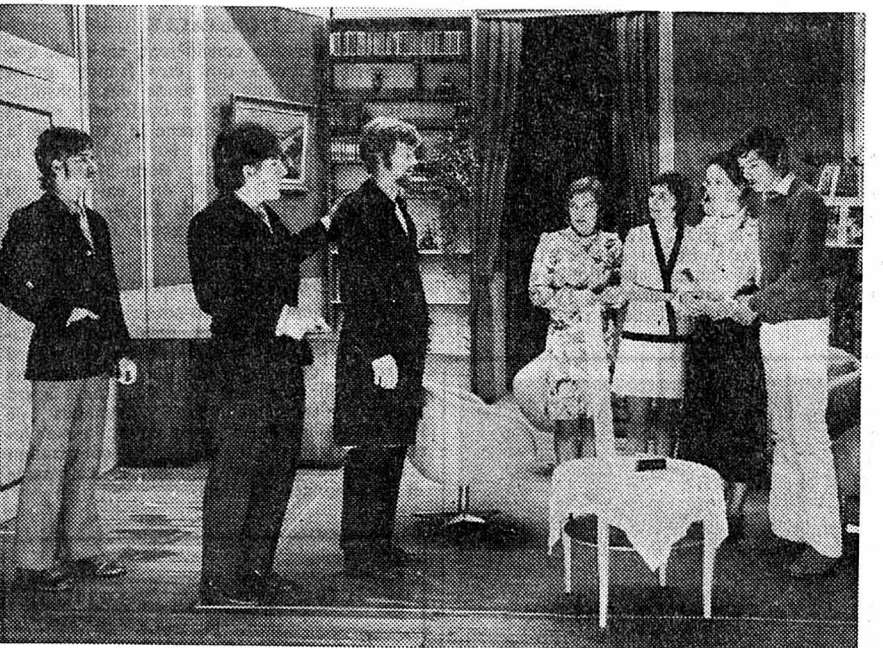

ECONOMIE ET FINANCES

L'AELE et les surtaxes américaines

Tous les pays de l'Association économique de libre-échange (AELE) ne sont pas touchés au même degré par les mesures de frein à l'importation...

être ajoutée, elle aussi, à la surtaxe de 10% si on veut faire une évaluation complète du changement intervenu...

Ce sont les pays les plus industrialisés qui sont le plus touchés, et notamment la Grande-Bretagne, la Suisse, la Suède...

UNE NOUVELLE BARRIERE? A part la surtaxe, une autre mesure annoncée par le président Nixon est actuellement de plus en plus considérée...

Il s'agit là d'une mesure qui affectera tout particulièrement les constructions mécaniques et industrielles des pays membres de l'AELE.

La surtaxe à l'importation a été introduite à titre de mesure temporaire, mais le gouvernement britannique est d'avis que si le système d'abattement fiscal était adopté...

Les rendements des obligations sous la loupe

Table with columns for years (1971) and months (29.9, 6.10, 13.10, 20.10, 27.10, 3.11, 10.11, 17.11) and rows for various financial categories like Confédération, Cantons, Communnes, etc.

MARIN Au Conseil général: Augmentation des honoraires du Conseil communal

Le Conseil général de Marin-Epagner s'est réuni jeudi soir avec un ordre du jour chargé. Après une longue discussion, il a approuvé la vente à l'entreprise Arnold Kyburz et Cie S.A. d'un terrain situé aux Planches pour le prix de 60 fr.

Les nominations suivantes ont été faites: Commission d'agriculture: J. Jean Luder; Commission des Services industriels: M. Attilio Turani; commission du revenu sportif: M. André Furrer.

A l'étranger

Mme Meir: "Nous devons être prêts pour la guerre"

TEL-AVIV (AP). — Le président du Conseil Mme Golda Meir a demandé jeudi aux Israéliens d'être prêts pour la guerre après la déclaration du président el Sadate...

«Nous devons nous préparer, nous devons vivre avec la possibilité d'une reprise de la guerre», a-t-elle dit au cours d'une réunion du parti du travail.

Des banques britanniques abaissent leur taux d'intérêt LONDRES (Reuter). — Après Barclays, trois des grandes banques commerciales britanniques ont décidé jeudi d'abaisser leur taux d'intérêt de cinq à dix et demi pour cent.

«Braccia si, uomini no», une comédie humaine digne de celle de Balzac...

Ils sont venus si nombreux qu'il a fallu faire une deuxième projection... Hier soir la salle du Centre culturel neuchâtelois a en effet été prise d'assaut à tel point qu'on a dû «refouler» une bonne partie de ce public...

mois d'avril et le 7 juin alors que les résultats définitifs n'étaient pas encore connus, au moment où la Suisse se transformait en une énorme tribune où chacun prenait la parole au sujet des travailleurs étrangers...

Interviews, débats, entre «pour» et «contre», folklore, haïnes, petits proverbes populaires que James Schwarzenbach glisse dans chacun de ses discours...

SUISSE ALEMANNIQUE

Présentation à Lucerne du projet de tunnel de base du Saint-Gothard

LUCERNE, (ATS). — Le comité du Saint-Gothard a présenté à Lucerne pour la première fois le projet du tunnel de base du Saint-Gothard. En juin dernier, la commission «Tunnels ferroviaires à travers les Alpes»...

Wyss, conseiller d'Etat bâlois et président du comité du Saint-Gothard, a toutefois relevé jeudi que cela ne signifiait nullement que ces deux voies seraient encouragées.

Il est prévu d'installer une double voie entre Erstfeld et Biasca, avec un tunnel de base entre Amsteg et Giornico, de 45 km de longueur. Les coûts globaux estimés d'après des chiffres datant de 1965 se monteraient à 1950-2100 millions de francs.

M. Max Portmann, directeur du service des constructions des CFF, a déclaré de son côté que le système Loetschberg-Simplon et tunnel de base du Saint-Gothard permet de maîtriser un trafic marchandises maximum de 40 millions de tonnes.

Dans son rapport final, la commission «Tunnels ferroviaires à travers les Alpes» a dégagé les points principaux et donne la priorité à l'extension à deux voies de la ligne du Loetschberg et au projet de tunnel de base du Saint-Gothard.

IMPRIMERIE CENTRALE et de la FEUILLE D'AVIS DE NEUCHÂTEL S.A. rue Saint-Maurice 4 - Neuchâtel

BULLETIN BOURSIER

Table of stock market data for various cities: NEUCHÂTEL, LAUSANNE, GENÈVE, LONDRES, FRANCFORT, NEW-YORK. Columns include dates (24 nov., 25 nov.) and values for various companies and indices.

La tendance

Table of exchange rates and trends for various countries and currencies, including the Dow Jones index.

CHRONIQUE DES MARCHÉS La production allemande entravée par des grèves

EN ALLEMAGNE, le gouvernement des revendications salariales qui avait pris naissance dans le Sud se propage rapidement dans d'autres régions en provoquant une situation nouvelle pour ce pays qui était, comme le nôtre, caractérisé par des relations harmonieuses dans le domaine du travail.

PARIS est nerveux dans l'attente de précisions au sujet du budget français dont la dominante est la lutte contre l'avilissement du franc. Seul le secteur du pétrole s'oriente vers la hausse des cours. Un affermissement des fonds publics reflète l'indéniable redressement du franc français dans cette importante période de prélude à la mise en place d'une nouvelle organisation monétaire mondiale.

