

La Chaux-de-Fonds : démission (et succession) du président de la ville

FEUILLE D'AVIS DE NEUCHÂTEL

PARAIT TOUS LES JOURS - EXCEPTÉ LE DIMANCHE
RUE SAINT-MAURICE - TÉLÉPHONE 038 5 65 01
LE PLUS ANCIEN JOURNAL DE LANGUE FRANÇAISE • FONDÉ EN 1738

FAN

Pas de génocide au Biafra, mais...

...le réduit n'a pas livré son secret

LAGOS (AP). — Une équipe d'observateurs internationaux a déclaré vendredi dans un rapport n'avoir pas constaté de génocide à la fin des hostilités du Biafra, tandis que le général Gowon, dirigeant fédéral, a lancé un appel à l'unité nationale et affirmé qu'il n'y aurait pas de « citoyens de seconde zone dans la fédération ».

Les observateurs internationaux (Grande-Bretagne, Canada, Suède et Pologne) ont toutefois reconnu devant une centaine de journalistes qu'ils n'avaient passé que trois heures à Owerri, car ils ont dû rentrer pour des consultations urgentes. Ils ont ajouté qu'ils n'étaient pas allés au-delà d'Owerri vers le nord parce que les militaires continuaient à dégrader la route.

«... Les observateurs n'ont ni vu ni entendu de preuves d'un génocide dans les régions nouvellement libérées », dit le rapport. «... Les observateurs ont vu des réfugiés à Aba, Nbawsi, Okpuala,

Umudiki, Obiakibi et Owerri (ces localités sont situées à la périphérie de ce qui fut le réduit biafrais). A l'exception de ceux d'Owerri et des environs, ils paraissent dans un état physique satisfaisant... »

Ces observateurs constituent le seul groupe indépendant qui ait assisté aux opérations militaires à la fin du conflit. Les journalistes n'avaient plus le droit depuis longtemps de se rendre sur le front et aucun n'a été autorisé à accompagner les observateurs. Ces derniers doivent retourner dans la région dans un jour ou deux pour une étude plus détaillée, en présence d'un représentant de M. Thant.

Outre le sort de la population biafraise, c'est l'entreprise de « reclassement » lancée par les autorités fédérales nigérianes qui retient l'attention. Dans son appel à l'unité, le général Gowon a fait état de directives pour que « les fonctionnaires et les membres des services publics soient réins-

tallés dans leurs fonctions dès qu'ils sortiront de l'endroit où ils se cachent ».

UNE DÉCISION MILITAIRE

L'état d'urgence demeure cependant en vigueur. E. Enahoro, commissaire nigérian à l'information, pense qu'il pourra être levé dans un mois. Parlant devant 150 journalistes, il a déclaré que les mouvements de masse des réfugiés ont pris fin et que des équipes de secours ont été réparties dans la région.

M. Enahoro a rappelé que la reddition biafraise était une décision militaire et qu'il n'y aurait « pas de négociations de paix d'aucune sorte ». L'amnistie générale ne pourra pas être appliquée aux dirigeants biafrais qui se sont enfuis à l'étranger en affirmant qu'ils étaient toujours citoyens biafrais, a-t-il ajouté.

(C'est le cas du général Ojukwu, chef de la rébellion africaine, dont on ignore toujours où il se trouve.)



Etonnants résultats des Suisses à Kitzbühl

La première manche du slalom géant de Kitzbühl, slalom géant qui remplace la descente, rendue trop dangereuse à la suite d'un enneigement insuffisant, a été placée sous le signe des Suisses qui ont placé cinq des leurs parmi les douze premiers et qui comptent encore dans leurs rangs le vainqueur du jour, le Grison Dumeng Giovanoli. (Notre téléphoto UPI). Lire en page 21.

LES IDÉES ET LES FAITS L'URSS contre l'Europe

UNE bien curieuse campagne se développe dans la presse soviétique. Depuis quelque temps, les « Izvestia » et la « Pravda » s'en prennent avec violence à la Communauté économique européenne. Ces attaques ont coïncidé avec la relance opérée à la conférence de la Haye. Pour donner le ton, citons quelques phrases : le Marché commun devient une machine militaire destinée à « annexer les démocraties populaires » et à forger « l'Europe de l'Atlantique à la mer Noire ». Il est le « noyau continental de l'OTAN ». La tentative de créer une « troisième force » entre les deux grandes puissances que sont l'URSS et les Etats-Unis n'est rien d'autre qu'une manœuvre des « revanchards allemands » qui rêvent toujours de « l'Europe germanique de Hitler ».

Cette attitude, dira-t-on, n'est pas nouvelle. Les communistes occidentaux notamment, soutenus par le Kremlin, s'étaient toujours dressés contre le Marché commun. Oui, mais par la suite, Moscou avait opéré un revirement. Au temps du général de Gaulle, Brejnev et Kossyguine mettaient l'accent sur les échanges Est-Ouest. Il en est encore question aujourd'hui, mais sous une optique particulière. C'est d'accords bilatéraux que rêve l'Union soviétique. Traiter dans un cadre d'ensemble ne lui agréé pas.

Qu'est-ce à dire ? Une Europe désagrégée, une Europe occidentale qui va à vau-l'eau fait fort bien l'affaire de l'URSS. Une Europe qui serait unie suscite ses craintes. D'autant plus que, derrière les appréhensions de caractère économique relatives à une concurrence accrue des produits européens à l'égard de l'Est, moins bien outillé et équipé, se cachent de toute évidence des appréhensions d'ordre politique.

Une communauté européenne « renforcée, approfondie, élargie » ne pourrait qu'être un pôle d'attraction supplémentaire pour les Etats satellites. Et puis, il y a la question allemande toujours présente. Par ses prétentions intolérables, toute la tactique de M. Ulbricht consiste à isoler la République fédérale. Heureusement, le chancelier Brandt n'a pas été dupe. Dans sa réplique, il a fait savoir que le gouvernement de Bonn demeurerait un partisan fervent de l'intégration européenne et de l'Alliance atlantique.

Ce n'est pas d'aujourd'hui que l'adversaire cherche à diviser pour régner. Aussi, ne serait-ce que pour contrer les plans du communisme, il faut se hâter d'organiser l'Europe.

René BRAICHET



Une poignée de main dont on n'a pas fini de parler : celle du Biafrais Effiong au général Gowon (à gauche) (Téléphoto AP)

Prague au rendez-vous du souvenir IL Y A UN AN JAN PALACH MOURAIT POUR SA PATRIE

PRAGUE (AFP). — Une nouvelle et immense photographie de Jan Palach ornait vendredi matin la tombe du jeune étudiant, qui s'immola par le feu place Venceslas il y a un an.

Cette photo, sur laquelle Palach paraît particulièrement jeune et doux, est surmontée d'une couronne aux couleurs tchécoslovaques ornée d'un ruban sur lequel on peut lire : « tes idées sur la liberté triompheront ». « Jan Palach n'est pas mort en vain ».

Toute la matinée, les Pragois ont défilé silencieusement par petits groupes de deux ou trois, devant la modeste tombe comme toujours couverte de fleurs et devant laquelle brûlent, en permanence, des dizaines

de petites bougies. D'autres bougies étaient hier matin disposées en forme de croix dans la petite allée du cimetière d'Olsany.

Les étudiants, quant à eux, doivent venir au jour et à l'heure fixés entre eux rendre hommage à la mémoire de Palach par petits groupes de cinq représentants de chaque faculté.

Dans le centre de Prague, on remarquait des patrouilles de policiers et de soldats, fusil en bandoulière. Aucun cordon de police n'entourait, cependant, la statue de Saint Venceslas, dont l'accès est rendu difficile désormais par une sorte de jardin permanent de plantes vertes : (janvier 1969 : la foule pragoise rendait un magnifique hommage à l'étudiant).



DU SOLEIL AU-DESSUS DE 800 M

L'hiver s'étire au calendrier et ses sautes d'humeur de la fin de la semaine dernière ne seront bientôt plus qu'un mauvais souvenir... Prenons patience. En cette fin de semaine, le météo nous promet du soleil, au-dessus du brouillard dont la limite supérieure est située entre 800 et 1200 mètres. La température sera comprise en plaine entre +2 et +7 degrés la journée et descendra jusqu'à -7 en cas d'éclaircie nocturne. En montagne, la prudence est toujours recommandée aux skieurs.

A travers nos régions : pages 2, 3, 6, 7 et 8
Nouvelles économiques : page 13
Les sports : pages 21 et 23
Le carnet du jour. — Les programmes radio-TV. — Les bourses : pages 28 et 29
Echos cinématographiques : page 29
L'actualité nationale : 31

Verglas : un jeune agriculteur de Valangin tué à la Borcarderie

La pêche en rivière dans le canton : il est urgent d'agir, mais comment ? (Pages neuchâteloises)

Les rennes « clandestins » ont regagné Avoriaz (Page 31)

SCANDALE DANS LES MILIEUX DIPLOMATIQUES

Le député travailliste Owen a été écroué pour intelligence avec l'Est

Londres (AP). — M. Owen, 68 ans, député travailliste, a comparu, vendredi, devant le tribunal de Bow-Street qui lui a notifié l'inculpation de violation de la loi sur les secrets officiels pour avoir communiqué des renseignements susceptibles d'être utilisés par une nation ennemie, ainsi que nous l'avions laissé entendre dans notre dernière édition.

Une demande de mise en liberté sous caution présentée par Owen a été refusée et il restera incarcéré en attendant de comparaitre, de nouveau lundi, devant le tribunal pour atteinte à la sécurité de l'Etat. Le nom de la nation incriminée n'a pas été révélé au cours de l'audience, mais

James Owen est le président de la « Berolina », une agence de voyages de la banlieue londonienne spécialisée dans les visites organisées en Allemagne de l'Est.

Le député n'a pas contesté l'accusation selon laquelle il aurait communiqué des renseignements « utiles à un ennemi », entre le 26 août 1961 et décembre 1969.

Il est demeuré impassible lorsque l'inspecteur principal Wilson, de la section spéciale (politique) de Scotland Yard, a demandé le maintien de sa détention en attendant que soit terminée l'enquête.

LA FACTURE

L'inspecteur principal Wilson, qui avait été chargé de veiller à la sécurité du prince Charles, lors de son investiture comme prince de Galles en juillet dernier, avait arrêté James Owen, jeudi soir, et l'avait conduit au poste de police de Cannon-Row.

L'accusation formulée contre Owen stipule « qu'à des dates diverses entre le 26 août 1961 et décembre 1969, dans le comté de Londres, à des fins préjudiciables pour la sécurité et les intérêts de l'Etat, il a communiqué à un tiers des renseignements qui étaient ou pouvaient être directement utiles à un ennemi ».

Owen, s'il est déclaré coupable, encourt une peine maximum de 14 ans de prison.

LA PREMIÈRE FOIS

Il n'a jamais occupé un poste gouvernemental ni assumé de fonctions importantes au sein du Labour party. Il proje-

tail de se retirer de la politique avant les prochaines élections générales.

Marié et père de deux enfants, il menait une existence paisible dans la banlieue sud de Londres et son arrestation a provoqué la stupeur dans son entourage. Selon les autorités judiciaires, c'est le premier député britannique arrêté pour violation de la loi sur les secrets officiels depuis qu'elle a été promulguée en 1911.



Le député Owen (Téléphoto AP)

La satisfaction est peu visible

La santé, le bonheur, la liberté : l'on ne s'aperçoit de leur existence que lorsqu'ils sont menacés, ou quand on les a perdus. Il en va de même du climat de sécurité et de tranquillité que crée, pour les travailleurs, l'absence du chômage, des grèves, des désordres et des luttes épuisantes entre employeurs et employés.

C'est ainsi que la « paix du travail » en Suisse est vécue, ressentie, comme une situation allant de soi. Elle est si naturelle qu'il semble même superflu, à ceux qui en bénéficient, d'en parler. La satisfaction, d'ailleurs, est en général moins visible que le mécontentement.

« C'est peut-être vrai que la paix sociale, quand elle dure depuis plus de trente ans, peut paraître insipide, inodore et incolore à ceux qu'exaltent les grèves spectaculaires de l'étranger, parfois aussi les violences anarchiques... Avec raison, les travailleurs (en Suisse) donnent la préférence à la politique conventionnelle... Ils ont fait leur choix et jeté leur dévolu sur le système qui apporte de façon durable les plus grands avantages. »

Tirée de la « Lutte syndicale », cette citation exprime le style et résume la politique du plus grand syndicat suisse, la F.O.M.H. (Fédération des ouvriers sur métaux et horlogers), qui est à l'origine de la paix du travail. Son action a servi d'exemple à tous les secteurs de l'économie. La stabilité qui en résulte profite à toute la population. Autant que le progrès technique, elle contribue à l'efficacité des entreprises.

Mais il faut venir de l'extérieur pour en apprécier les bienfaits. Il suffit pour s'en rendre compte de parler aux travailleurs étrangers. Même s'ils sont d'abord déconcertés par l'ordre social en Suisse, et par le rôle primordial des conventions collectives, ils sont profondément sensibles à la sécurité de l'emploi, à la stabilité et au calme caractérisant leur condition de vie et de travail ici. Le fait que tout le monde, patrons et ouvriers, vivent en bonne intelligence, au lieu de s'invectiver à longueur d'année, leur semble souvent tenir du prodige.

Les travailleurs suisses ne pourraient pleinement comprendre cette réaction de leurs collègues étrangers, que s'il leur arrivait de faire partie de certaines entreprises, parmi les plus grandes, des pays voisins, où règne en permanence une atmosphère de bataille, d'instabilité et d'inquiétude quant au lendemain et à la garantie de l'emploi.

R. A.

AVIS TARDIFS

2 francs par millimètre de hauteur

L'AQUARIUM DANSE samedi orchestre Raymond Claude Les Geneveys-sur-Coffrane

Spot BAR présente en exclusivité pour la Suisse LES GRANDS GROUPE ANGLAIS VENDREDI - SAMEDI - DIMANCHE après-midi et soir

DANSE au PAM PAM. Galerie de la Tour-de-Diesse

PIERRE BECK aquarelles Derniers jours. Collège de Chézard-Saint-Martin

Dernier GRAND MATCH AU LOTO Superbes quines Société Fédérale de gymnastique - Cheur d'Hommes.

FREE JAZZ CLUB CE SOIR 21 heures 2 orchestres

JAZZ 21 heures 2 orchestres Hôtel du Château

PETIT NOUVEL-AN de 21 heures à 3 heures, avec Jeanine et ses rythmes.

CAFÉ DE LA COTE - PESEUX Samedi 17 janv., dès 20 h DANSE Les Rodgers

MAD ILL GOLDFINGERS Cercle de la Côte, Pesieux

Grand match au LOTO Hôtel de la Gare, Auvenerier

BAL DU PETIT-NOUVEL-AN Samedi 17 janvier, de 21 h à 3 heures

« THE JACKSON » Se recommande : Mme Dubois.

DANSE « LES DRAKKARS ». VOUS POUVEZ TRÈS VITE CESSER DE FUMER GRÂCE AU PLAN DE 5 JOURS!

Participez aux cinq séances, dès ce soir à 20 h 15, salle de projection, collège des Terreaux-sud.

Villars DANSE Orchestre « Idéal Musette ».

Hôtel de la Commune, Rochefort Ce soir

BAL Saint-Blaise Grand choix de fleurs

Restaurant BEAU-RIVAGE NEUCHÂTEL

Soirée dansante de 20 h 30 à 2 h du matin, orchestre Jack VALESKA, avec son chanteur Vittorio Perla.

EXPOSITION DE FRANCESCO du 11 au 25 janvier

Galeria des Amis des arts Musée des beaux-arts, Neuchâtel

Buffet de la Gare, Bevaix ce soir DANSE avec l'orchestre « Les Trois Étoiles ».

ROBES et DEUX-PIÈCES EN JERSEY ainsi que des coupons Boutique Jersey Tricot, Seyon 5, Neuchâtel

Bal aux chandelles de Zofingue ce soir dès 21 heures au château de Boudry.

T.P.N. CENTRE DE CULTURE Demain soir, à 20 h 30 Deux compositeurs interprétés Gérard GRAY et Claude OGIZ

Etat civil de Neuchâtel NAISSANCES. — 14 janvier. Panocchia, Renata, fille d'Antonio, appareilleur à Neuchâtel, et de Maria, née Di Stefano.

PUBLICATIONS DE MARIAGE. — 16 janvier. Humair, André-Bernard, dessinateur-constructeur, et Sandoz, Cosette-Renée, les deux à Estavayer, précédemment à Neuchâtel.

La C.C.A.P. garantit l'avenir de vos enfants

Observations météorologiques Observatoire de Neuchâtel. — 16 janvier 1970.

Observations météorologiques (suite)

Observations météorologiques (suite)

Observations météorologiques (suite)

Observations météorologiques (suite)

Observations météorologiques (suite)

Observations météorologiques (suite)

Observations météorologiques (suite)

Observations météorologiques (suite)

Observations météorologiques (suite)

Observations météorologiques (suite)

Observations météorologiques (suite)

Observations météorologiques (suite)

Observations météorologiques (suite)

Observations météorologiques (suite)

Observations météorologiques (suite)

Observations météorologiques (suite)

Observations météorologiques (suite)

Observations météorologiques (suite)

Observations météorologiques (suite)

Observations météorologiques (suite)

Observations météorologiques (suite)

Observations météorologiques (suite)

Observations météorologiques (suite)

Observations météorologiques (suite)

Observations météorologiques (suite)

Observations météorologiques (suite)

VIGNOBLE - VIGNOBLE

Il faut espérer que les écoliers de Cortailod mangeront désormais « SEC, DUR ET CRU »

De notre correspondant : On sait que l'Association neuchâteloise pour les soins dentaires à la jeunesse possède, depuis trois mois, une caravane « cabinet dentaire ambulatoire » qui parcourt le canton et stationne successivement dans toutes les communes membres.

« L'AVENIR » DE SAINT-BLAISE A TENU SON ASSEMBLÉE

De notre correspondant : Selon la coutume, le deuxième mercredi de janvier a vu l'assemblée annuelle du cheur d'hommes « L'Avenir ». Sous la présidence de M. Jean-Jacques Buret, 25 membres étaient présents.

Répartition des bénéfices de la Loterie romande

La part neuchâteloise aux bénéfices de la Loterie romande s'est élevée, pour l'exercice 1969, à 338,020 fr. 34. Les taxes légales d'émissions et droit de timbre payées à l'Etat, soit 20,156 fr. 40, sont prélevées sur ce montant.

Naissances

Olivier a la grande joie d'annoncer la naissance de son petit frère Cédric-Laurent 15 janvier 1970

Monsieur et Madame Jean-Jacques et Lucette SPILLMANN-GOLAY Forelstrasse 8 Ostermundigen Hôpital Engeried

(c) M. Charles Evard est décédé à l'âge de 58 ans. Figure caractéristique de la cité, il fut un membre assidu de la fanfare.

Visite du Schlossberg (c) La demeure seigneuriale étant actuellement inoccupée, le Conseil municipal en a autorisé la visite à la population.

Violent court-circuit (c) Un court-circuit s'est produit vers 4 heures du matin dans un ancien câble de 16,000 volts reliant la station transformatrice de l'école primaire à celle des Mornets qui dessert une grande partie de la vieille ville.

Décès (c) M. Charles Evard est décédé à l'âge de 58 ans. Figure caractéristique de la cité, il fut un membre assidu de la fanfare.

Remerciements Sensible aux marques d'affection reçues lors de son deuil, la famille de Mademoiselle Edith HUGUENIN remercie toutes les personnes qui lui ont témoigné leur sympathie par leurs messages, leurs visites, leurs envois de fleurs et leurs dons.

Remerciements (suite) Très touchée par les nombreux témoignages de sympathie et d'affection reçus, la famille de Madame Lydia SULZMANN-DEVAUX remercie toutes les personnes qui ont pris part à son grand deuil par leur présence, leurs envois de fleurs ou leurs messages, et les prie de trouver ici l'expression de sa profonde reconnaissance.

Remerciements (suite) La famille de Monsieur Alcide-Arthur HIRT profondément touchée par les nombreux témoignages de sympathie reçus, adresse ses sincères remerciements à toutes les personnes qui ont pris part à son grand deuil.

Remerciements (suite) Madame René-Goeser-Paillard et famille profondément touchées par les très nombreux marques de sympathie et d'affection qui lui ont été témoignées lors de leur grand deuil, remercient très sincèrement toutes les personnes qui les ont entourées par leur présence, leurs messages et leurs envois de fleurs, et les prient de trouver ici l'expression de leur vive reconnaissance.

Remerciements (suite) Monsieur et Madame Jean-Jacques et Lucette SPILLMANN-GOLAY Forelstrasse 8 Ostermundigen Hôpital Engeried

CORTAILLOD

L'« Echo du Vignoble » ça marche !

(c) Convoqués en assemblée générale annuelle, les membres du cheur mixte « Echo du Vignoble » ont entendu le rapport du président sortant, M. Fernand Dysli.

THIELLE-WAVRE

Est-ce la bonne solution ?

(c) Installé dans la localité depuis le premier quart de ce siècle, le magasin Coop de Thielle a définitivement fermé ses portes cette semaine en compensation de l'ouverture du super-marché de Saint-Blaise.

L'insémination artificielle progresse

(c) Le rapport sur le contrôle et l'inspection du bétail en 1969 a relevé 167 bovins dont 57 vaches et un taureau (l'insémination artificielle a conquis la majorité des exploitants).

Avis mortuaires

Monsieur et Madame Gérald Borel, leurs enfants et petite-fille, Monsieur et Madame Walter Guest, leurs enfants et petits-enfants ; Monsieur Charles Rognon ; Monsieur et Madame Jean-Pierre Rognon et leur fille ; Monsieur et Madame Roger Rognon et leurs enfants, à Berne ; Monsieur et Madame Candid Meyer-Meyerhans, leurs enfants et petits-enfants, à Malters, Langenthal, Bâle et Philadelphie, ainsi que les familles parentes et alliées, ont le grand chagrin de faire part du décès de

Madame Charles ROGNON née Rosa MEYERHANS

leur chère et bien-aimée maman, grand-maman, arrière-grand-maman, sœur, belle-sœur, tante, cousine et parente, que Dieu a rappelée à Lui, des suites d'accident, à l'âge de 86 ans.

Madame Charles ROGNON

mère de leur directeur, Monsieur Jean-Pierre Rognon.

LA NEUVEVILLE

Violent court-circuit

(c) Un court-circuit s'est produit vers 4 heures du matin dans un ancien câble de 16,000 volts reliant la station transformatrice de l'école primaire à celle des Mornets qui dessert une grande partie de la vieille ville.

Décès

(c) M. Charles Evard est décédé à l'âge de 58 ans. Figure caractéristique de la cité, il fut un membre assidu de la fanfare.

Remerciements

Sensible aux marques d'affection reçues lors de son deuil, la famille de Mademoiselle Edith HUGUENIN remercie toutes les personnes qui lui ont témoigné leur sympathie par leurs messages, leurs visites, leurs envois de fleurs et leurs dons.

Remerciements

Très touchée par les nombreux témoignages de sympathie et d'affection reçus, la famille de Madame Lydia SULZMANN-DEVAUX remercie toutes les personnes qui ont pris part à son grand deuil par leur présence, leurs envois de fleurs ou leurs messages, et les prie de trouver ici l'expression de sa profonde reconnaissance.

Remerciements

La famille de Monsieur Alcide-Arthur HIRT profondément touchée par les nombreux témoignages de sympathie reçus, adresse ses sincères remerciements à toutes les personnes qui ont pris part à son grand deuil.

Remerciements

Madame René-Goeser-Paillard et famille profondément touchées par les très nombreux marques de sympathie et d'affection qui lui ont été témoignées lors de leur grand deuil, remercient très sincèrement toutes les personnes qui les ont entourées par leur présence, leurs messages et leurs envois de fleurs, et les prient de trouver ici l'expression de leur vive reconnaissance.

Remerciements

Monsieur et Madame Jean-Jacques et Lucette SPILLMANN-GOLAY Forelstrasse 8 Ostermundigen Hôpital Engeried

Remerciements

Monsieur et Madame Jean-Jacques et Lucette SPILLMANN-GOLAY Forelstrasse 8 Ostermundigen Hôpital Engeried

Remerciements

Monsieur et Madame Jean-Jacques et Lucette SPILLMANN-GOLAY Forelstrasse 8 Ostermundigen Hôpital Engeried

Remerciements

Monsieur Robert Maumary, à Boudry ; Monsieur Siegfried Maumary et sa fiancée, Mademoiselle Josiane Ruffieux, à Boudry ; Madame Rosa Steiner-Mauerhofer, à Kleindietwil, ses enfants, petits-enfants et arrière-petits-enfants ; Les enfants, petits-enfants et arrière-petits-enfants de feu Robert Maumary-Thiébaud, ainsi que les familles parentes et alliées, ont le chagrin de faire part du décès de

Madame Robert MAUMARY née Bertha STEINER

leur chère et regrettée épouse, maman, fille, sœur, belle-sœur, tante, parente et amie, que Dieu a rappelée à Lui, après une longue maladie supportée avec courage.

Madame Robert MAUMARY

épouse de son dévoué pisciculteur, Monsieur Robert Maumary.

Madame Robert MAUMARY

épouse de son dévoué pisciculteur, Monsieur Robert Maumary.

Madame Robert MAUMARY

épouse de son dévoué pisciculteur, Monsieur Robert Maumary.

Madame Robert MAUMARY

épouse de son dévoué pisciculteur, Monsieur Robert Maumary.

Madame Robert MAUMARY

épouse de son dévoué pisciculteur, Monsieur Robert Maumary.

Madame Robert MAUMARY

épouse de son dévoué pisciculteur, Monsieur Robert Maumary.

Madame Robert MAUMARY

épouse de son dévoué pisciculteur, Monsieur Robert Maumary.

Madame Robert MAUMARY

épouse de son dévoué pisciculteur, Monsieur Robert Maumary.

Madame Robert MAUMARY

épouse de son dévoué pisciculteur, Monsieur Robert Maumary.

Madame Robert MAUMARY

épouse de son dévoué pisciculteur, Monsieur Robert Maumary.

Madame Robert MAUMARY

épouse de son dévoué pisciculteur, Monsieur Robert Maumary.

Madame Robert MAUMARY

épouse de son dévoué pisciculteur, Monsieur Robert Maumary.

Madame Robert MAUMARY

épouse de son dévoué pisciculteur, Monsieur Robert Maumary.

Madame Robert MAUMARY

épouse de son dévoué pisciculteur, Monsieur Robert Maumary.

Madame Robert MAUMARY

épouse de son dévoué pisciculteur, Monsieur Robert Maumary.

Madame Robert MAUMARY

épouse de son dévoué pisciculteur, Monsieur Robert Maumary.

Madame Robert MAUMARY

épouse de son dévoué pisciculteur, Monsieur Robert Maumary.

POMPES FUNÈBRES INCINÉRATIONS TRANSPORTS FUNÈBRES NEUCHÂTEL SEYON 248 TEL. 511.08 BERNARD PERSOZ Dir.

LES RIVIÈRES MISES À SAC ? IL FAUT AGIR VITE



C'est bien beau de pêcher la truite. A condition qu'il y en ait encore... dans les rivières du canton !

(Avipress - J.-P. Baillod)



ABC du cinéma

● ORGANISÉ par le service de l'enseignement secondaire au département de l'instruction publique, le premier cours d'initiation à l'enseignement de la pratique du cinéma a débuté jeudi soir au collège du Mail. Dispensé par M. Henri Paratte, cinéaste, déjà chargé de l'enseignement du 7^{me} art dans les écoles secondaires de Neuchâtel, du Locle et de la Chaux-de-Fonds, ce cours réunit onze professeurs du canton qui, par la suite, seront appelés à réaliser des films avec les élèves de leurs établissements respectifs.

Noces d'or à la Coudre

M. et Mme Alfred Sbeghen-Bützer, âgés tous deux de 75 ans, et domiciliés à la rue de la Dime 87, à la Coudre, fêteront lundi le cinquantième anniversaire de leur mariage, célébré le 19 janvier 1920 à Boudry.

M. Sbeghen a travaillé pendant trente-deux ans à la fabrique Favag comme ouvrier. De 1927 à 1967, il a habité le centre-ville et depuis le quartier de la Coudre.

De cette union sont nés quatre enfants dont il ne reste plus en vie qu'un fils marié et domicilié à Genève.

Si vous skiez ce week-end...

À Tête-de-Ran - la Vue-des-Alpes, les pistes sont praticables et les téléskis fonctionnent. Aux Bugnens-Savagnières, la neige est mouillée mais les pistes sont bonnes et les remontées mécaniques fonctionnent également.

À la Chaux-de-Fonds, au Chapeau-Rablé, au Locle et à Chaumont, la neige est mouillée, les pistes sont défavorables ou impraticables et les téléskis sont fermés.

Gilbert Vuillème à l'Amicale des Arts de la Côte

L'Amicale des arts déploie depuis quelques années, une activité très soutenue afin de développer à la Côte un centre de culture vivant. Pour sa deuxième séance de la saison, elle a reçu au grand auditorium du Centre scolaire des Coteaux, un des rares franc-tireurs suisses de l'animation: Gilbert Vuillème, professeur de dessin à Fleurier.

Se référant à une précieuse collection de documents fixés sur diapositives, le conférencier esquissa non seulement l'histoire de l'animation cinématographique, mais s'ingénia à démontrer toutes les recherches graphiques ou picturales visant à exprimer le mouvement. Cette exploration commencée par la présentation du « Remouleur », toile cubiste de Malevitch (1912), conduisit l'auditoire jusqu'à la gravure magdalénienne à fleur d'os, soit il y a 12 à 14 mille ans. Sur ce long chemin historique, Hokusai, avec une suite de luteurs, rompt avec un art japonais alors très statique, et

les intéressantes recherches de Germaine Prudhommeau prouvent que les décorateurs de vases grecs recréaient un mouvement logique de même que les peintres égyptiens, 2500 ans avant Jésus-Christ.

ET BOSUSTOW ?

Revenant à l'animation proprement dite, le conférencier évoque rapidement le fusil photographique et le théâtre optique qu'Emile Reynaud met au point en 1888, soit une dizaine d'années avant la découverte des frères Lumière, puis s'arrête plus longuement à Georges Méliès. Ce dernier, dès 1896, invente tous les trucages possibles. Des exemples tirés de « La Chevauchée fantastique » et des « Quatre cents farces du diable », prouvent sa richesse d'invention et son goût pour la surimpression sur fond noir. Puis le règne du travail sur matières transparentes commence et, avec 24

images par seconde, trouve un épanouissement industriel chez Walt Disney.

Dans ses usines, le travail se fragmente jusqu'à nécessiter 1200 personnes très spécialisées, amenant le prix de revient d'une minute de projection à près de 40.000 dollars et la production annuelle, par ouvrier, à 50 m de film ! La lourdeur de cette organisation la conduit à la crise et encourage de nouvelles recherches, de nouvelles réalisations. Dès 1940, le nombre des novateurs augmente. Au rang de ces derniers, figurent Mac Laren, plusieurs Yougoslaves, des Russes, travaillant avec les moyens les plus divers : bandes de papier, oscillations de pendule, personnages réels, marionnettes, papiers pliés, plastiline, pellicule gravée ; combinant l'image cinématographique avec les moyens propres à l'animation, créant un art nouveau fortement mis à contribution dans les génériques de nombreux films.

Après ce vaste tour d'horizon, Gilbert Vuillème présentera sa production personnelle qui a été au bénéfice d'une prime suisse au film de qualité. Autant « Sarabande et variations », commentaire visuel par des formes abstraites de la musique de J.-S. Bach que « Dominos », récréant par le jeu de personnages, les douze états d'âme amoureux vus par François Coty, connurent les faveurs du public. Après une interruption de quelques semaines, les manifestations de l'Amicale des arts vont à nouveau reprendre régulièrement par un concert qui sera donné à la fin du mois au temple de Peseux par l'ensemble instrumental de la Gruyère qui se produira pour la première fois à Peseux. A. V.

Pour la première fois, les accordéonistes de la Côte iront au concours romand

La Société des accordéonistes de la Côte a tenu son assemblée générale annuelle mercredi soir à Peseux. En l'absence du président, c'est M. V. Zanetti qui dirigea cette séance devant une vingtaine de membres. Les divers rapports administratifs, à savoir, ceux du président sur l'activité de la société, du caissier, des vérificateurs, du chef de matériel et du directeur furent adoptés à l'unanimité. Actuellement, l'effectif du club est de 23 musiciens dont 17 ont été récompensés pour leur assiduité aux répétitions et aux diverses manifestations. Deux nouveaux membres sont admis dans la société, mais, en revanche, l'assemblée doit enregistrer, avec regret, la démission de son président, M. Willy Steiner, et ceci pour des raisons professionnelles. Aussi, sur proposition du comité, M. Steiner sera-t-il proclamé membre d'honneur pour son dévouement durant de longues années.

Pour le remplacer, l'assemblée nomme M. Robert Meylan. Il rendit hommage à son prédécesseur avant l'élection du comité qui comprendra : MM. R. Meylan, président ; V. Zanetti, vice-président ; B. Gasser, secrétaire-verbale ; Mlle Jacqueline Freytag, secrétaire-correspondante ; MM. H. Kräuchi, caissier ; H. Ramsbacher, chef du matériel et R. Freytag, assesseur. Mme R. Meylan et Mlle Marianne Freytag sont vélocitrices des comptes et M. Claude Blumenstein, suppléant. On parle ensuite de l'activité de la société en 1970. Le club organise chaque année une soirée-concert et participe aux cortèges des fêtes de la jeunesse de Peseux et de Corcelles. Le groupe « Elite » et deux jeunes musiciens participent au « Concours de la médaille d'or » à Bevaix. La fête de district aura lieu à Saint-Aubin et, il est évident que les accordéonistes de la Côte y participeront. Mais l'événement de la saison, sera la participation, pour la première fois, au « Concours romand » (Payenne les 13 et 14 janvier).

Le directeur, M. Mundwiler, releva dans son rapport l'excellente qualité de nombre

ON COURT MOINS DE RISQUES À TRANSPORTER LES HYDROCARBURES PAR VOIE D'EAU QUE PAR LE CHEMIN DE FER OU LA ROUTE

On enregistrerait en 1968 sur les lacs du Jura et l'Aar sur territoires bernois et soleurois, un total de 11.700 bateaux de tous genres. Sur ce nombre, 7370 environ étaient équipés d'un moteur. En 5 ans, de 1963 à 1968, le nombre des bateaux à moteur a progressé de 61 %. Le chiffre record des passages à l'écluse de Nidau-Port — 6481 en 1968 — témoigne de l'accroissement de la batellerie sur les lacs du Jura et l'Aar navigable. Selon le « Rapport sur la gestion de la direction des transports, de l'énergie et de l'économie hydraulique du canton de Berne pendant l'année 1968 », cette intense utilisation de l'écluse s'explique par deux raisons : le transport de matériel pour la 2^{me} correction des eaux du Jura et le développement de plus en plus marqué de la navigation privée sur l'Aar.

Du total de 11.700 bateaux de tous genres, il y en a 17 soumis au contrôle fédéral (transports de passagers ou de passagers et de marchandises) et environ 80 affectés à des travaux ou à des transports lourds. C'est de cette dernière catégorie que feraient partie les bateaux rhénans s'ils pouvaient poursuivre leur route jusqu'à Yverdon.

Depuis plusieurs années, ces quelque 80 bateaux transportent plus de 2 millions de tonnes par an, notamment pour le compte de la 2^{me} correction des eaux du Jura. Grâce aux précautions prises et à la stricte surveillance exercée, ces transports ont été effectués sans que l'état sanitaire des eaux en souffre.

Soyons logiques : comment, sans carnet de contrôle, vérifier le respect de la loi quant au nombre de truites prises et aux jours de pêche ?

D'autres cantons se sont fort bien accommodés et pour le plus grand bien de la pêche et des pêcheurs, d'une telle mesure. On n'insistera pas, ici, sur les mesures autrement plus sévères promulguées par l'Etat valaisan. Et pourtant, là-bas, la pêche se porte bien ! De toute manière, il est évident que l'Etat n'admettra jamais qu'une limitation des prises ne soit pas automatiquement assortie d'un carnet. C'est sans doute la condition première à toute révision.

Enfin, il y a lieu d'insister sur le fait que les mesures projetées, selon l'inspecteur Quartier, engloberaient toutes les rivières et ruisseaux à truites du canton. Il n'est donc pas question, comme certains l'ont dit, au Val-de-Travers, d'une loi dirigée contre les riverains de l'Areuse.

D'ailleurs, dans le canton on a de plus en plus l'impression que tout se résume à une querelle entre sportifs et semi-professionnels...

Sans la protection des escargots contre les excès de certains amateurs de Franche-Comté, on pourrait toujours courir, aujourd'hui, pour en trouver de quoi faire une entrée ! Si les sections de pêcheurs ne trouvent pas un terrain d'entente, la pratique de ce passe-temps qui pour certains, hélas, est devenue une source de gain accessoire, amènerait infailliblement la disparition radicale des truites dans nos rivières.

Le 24 janvier prochain, aux Geneveys-sur-Coffrane, les délégués des sections se réuniront en assemblée pour définir les mesures susceptibles de rétablir une situation sérieusement compromise. Les délégués auront à faire leur choix parmi les propositions suivantes (entre parenthèses, le nom de la section) :

- Limitation des jours de pêche à 100 par année, au choix du pêcheur (Neuchâtel et Val-de-Ruz, la Gaule)
- Limitation des prises à 8 poissons nobles par jour et par pêcheur (Haute-Areuse, Neuchâtel et Val-de-Ruz, la Gaule)
- Limitation des prises à 10 poissons nobles par jour et par pêcheur (Basse-Areuse)
- Institution d'un carnet de contrôle (Neuchâtel et Val-de-Ruz, la Gaule)
- Interdiction des engins flottants dans le bassin de l'Areuse (Haute-Areuse, Basse-Areuse), plus éventuellement de la cuiller (Haute-Areuse)

Aux pêcheurs de montrer leur bon sens et leur souci de préserver leurs intérêts. G. Mt

CORTAILLOD

Le champion cantonal blessé

(c) Le champion Claude Meisterhans, entraîneur des jeunes athlètes de Cortailod et maître de sport au CESOLE, a joué de malchance jeudi soir. Alors qu'il faisait une démonstration de sauts de haies à ses poulains, lors d'une séance d'entraînement en salle, il tomba et se fractura le tibia et le péroné de la jambe droite, la cheville étant également atteinte. Il a été hospitalisé à la Providence.

NEUCHÂTEL A BESOIN DE PLUS DE DEUX PATINOIRES

Les Neuchâtelois trouvent à Monruz des installations pour se baigner en été, pour patiner en hiver. La natation connaît une plus grande vogue si l'on compare les milliers d'entrées enregistrées pendant un week-end estival et la poignée de patineurs qui s'ébattent actuellement. Il faut le constater : l'art du patinage semble se perdre chez nous. Les raisons sont différentes selon les personnes qui les expriment.

— Les mauvais résultats enregistrés par l'équipe de hockey ont fait baisser l'enthousiasme pour ce sport. Le fait est relevé dans toutes les villes : plus le rang de l'équipe locale est élevé, plus les patineurs sont nombreux. C'est ce que nous dit un amateur de hockey sur glace.

La patinoire est trop petite, poursuit une jeune fille. Je m'y rendais fréquemment avec des amis mais, après une heure à « tourner en rond », nous arrêtons, victimes d'étourdissements ! Je comprendrais parfaitement que l'ordre doit régner pour que tout le monde puisse patiner sans danger, mais cela n'est pas très drôle. Surtout maintenant que très souvent, le soir, la place est encore réduite de moitié par les amateurs de curling. J'ai donc renoncé à me rendre à Monruz.

— Moi, j'irai patiner quand on pourra jouer au hockey, enchaine son frère cadet. On y va parfois avec l'école, mais j'aimerais bien jouer avec mes copains le mercredi ou le samedi après-midi, ou après quatre heures quand il n'y a pas trop de tâches à faire.

UNE SECONDE PATINOIRE

Depuis de nombreuses années, on parle d'une deuxième patinoire à Neuchâtel. Celle de Monruz doit en effet accueillir les membres du Club des patineurs, les joueurs de hockey sur glace de très nombreuses équipes, les patineurs tout court et maintenant le curling.

C'est beaucoup pour un emplacement qui ne grandit pas avec les années ! Grâce aux responsables des courts des Cadolles, les amateurs de patinage ont pu pratiquer leur sport pendant plus d'un mois dans le haut de la ville. A la fin de l'année dernière, deux courts ont été arrosés et sont devenus une magnifique patinoire dont la moitié était réservée aux gosses qui s'en sont donnés à cœur joie à taper le palet. Les adultes ont été nombreux aussi à profiter de l'aubaine.

Ces jours-ci hélas, cette patinoire est impraticable. Mais il reviendra du froid et la glace brillera certainement de nouveau aux Cadolles !

L'idée du Club de tennis est excellente et mérite toutes les félicitations des sportifs. Puisque le succès a été complet, ne pourrait-on pas procéder à de telles réalisations dans d'autres parties de la ville ? Nous pensons par exemple aux immenses terrains des Jeunes rives, désertés par les promeneurs, voire même par les automobilistes pendant l'hiver.

Dès que le froid reviendra, il suffirait de passer le triangle pour débayer la neige, de « gicler » en fin de soirée et d'offrir une patinoire fantastique à tous les gosses qui rêvent de se servir de cannes de hockey et de palets. Précisons que cette patinoire pourrait être utilisée comme au Mail l'an dernier même pendant la soirée puisque des projecteurs sont installés.

De la glace ? Si on ne la souhaite pas dans les rues et sur les trottoirs, on l'espère pour satisfaire les hockeyeurs en herbe.

RWS



Des élèves patinent à Monruz pendant l'heure consacrée généralement à la gymnastique.

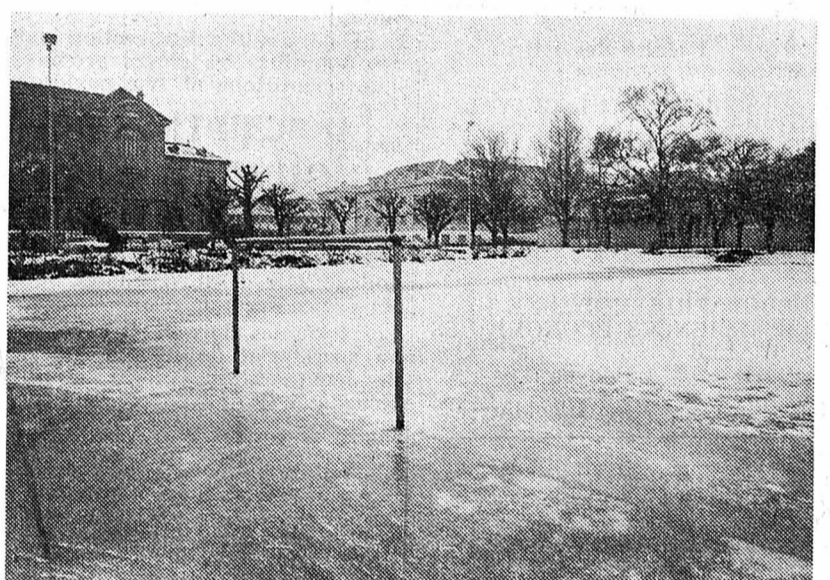

Les Jeunes rives ne se transformeraient-elles pas merveilleusement bien en patinoire réservée en grande partie aux enfants aimant jouer au hockey ?

(Avipress - J.-P. Baillod)

Les Neuchâtelois sont ronchonners, mais honnêtes

Faut-il l'avouer ? La direction des tramways neuchâtelois était plutôt pessimiste. C'est avec inquiétude qu'elle voyait arriver ce fameux 15 janvier marquant la suppression du contrôle des abonnements personnels (à vue) sur tout le réseau à l'exception de la ligne Boudry-Cortailod.

Eh bien ! Les usagers des tramways neuchâtelois ont fait la brillante démonstration de leur honnêteté. Pourtant, nombreux furent les ronchonners lors de l'introduction de mesures de rationalisation ! Certains n'avaient rien à envier à ceux du bout du Léman... Bref, jeudi, ce fut le grand jour du petit bouleversement des habitudes. D'emblée, bien mis en condition durant les jours précédents, les clients ont joué le jeu, à l'étonnement, il faut le dire, de la direction des TN.

Mais, ils furent encore plus étonnés, au qui Godet, d'apprendre hier que sur 1390 voyageurs contrôlés jeudi, dans 52 courses réparties sur toute la journée, trois seulement avaient été surpris en flagrant délit de resquillage.

Il s'agissait de trois adolescents d'un collège secondaire régional de la ville. La jeunesse devrait pourtant comprendre que ce resquillage constitue un délit : ce n'est, ni plus, ni moins, qu'un vol de parcour, aussi grave qu'un vol de portemonnaie.

AUTRE FACE

Sur l'autre versant du décor, des choses touchantes.

Par exemple ces trois mômes d'un jardin d'enfants qui attendaient le bus près de l'université. Pendu à leur cou, leur abon nement personnel. Arrive le véhicule. Fiers comme Artaban, et se donnant la main, ils se dirigent vers la porte arrière en disant : « Nous, on a le droit de monter par là ! » Pour eux, c'était une promotion ! M. Péclard, chef d'exploitation adjoint, qui fut le témoin de cette scène, en était tout ému.

En résumé, cette innovation, qui touchait environ 60.000 personnes, semble avoir pris place d'emblée dans les habitudes neuchâteloises.

Tout de même, l'honnêteté du public, cela reconforte.

AVIS OFFICIELS

GYMNASSE CANTONALE NEUCHÂTEL

**SECTIONS LITTÉRAIRES
SECTION SCIENTIFIQUE**

SECTION PÉDAGOGIQUE

**INSCRIPTION
DES NOUVEAUX ÉLÈVES**

**DEBUT DE L'ANNÉE SCOLAIRE :
lundi 20 avril 1970.**

**UN ÉLOGE DU VIN
DE NEUCHÂTEL
AU XVIIIÈME SIÈCLE**

**UNIVERSITÉ DE NEUCHÂTEL
Hiver 1969-1970**

**UNIVERSITÉ DE NEUCHÂTEL
Faculté des lettres**

CONFÉRENCE DE M. PAUL CLAVAL

**SUJET :
LA GÉOGRAPHIE MODERNE
ET LES SCIENCES ÉCONOMIQUES
ET SOCIALES**

ÉCOLE SUPÉRIEURE DE COMMERCE DE NEUCHÂTEL

Section de maturité (4 ans d'études)

Section de diplôme (3 ans d'études)

Section d'administration (2 ans d'études)

Inscription des nouveaux élèves

**DEBUT DE L'ANNÉE SCOLAIRE :
lundi 20 avril 1970**

TERRAINS À VENDRE

**VILLE DE NEUCHÂTEL
MISE AU CONCOURS**

Ensuite de la prochaine retraite du titulaire, le poste de

**PRÉPOSÉ À LA POLICE
DES HABITANTS**

est mis au concours.

EXIGENCES :

Traitement : selon la formation et l'activité antérieures.

Entrée en fonctions : le plus tôt possible ou à convenir.

LE CONSEIL COMMUNAL

**ÉCOLE SUPÉRIEURE DE JEUNES FILLES
NEUCHÂTEL**

(Gymnase de jeunes filles de la ville de Neuchâtel)

SECTION LITTÉRAIRE

a) par la Maturité fédérale et par le Baccalauréat ès lettres (types A et B) à l'Université, aux écoles polytechniques et à l'École normale.

b) par le Diplôme de langues modernes à l'entrée à l'Université (sous réserve d'un examen de latin pour les Facultés des lettres et de droit) et à l'École normale.

SECTION DES CARRIÈRES FÉMININES

INSCRIPTION DES NOUVELLES ÉLÈVES

Les formules d'inscription peuvent être obtenues au secrétariat de l'École supérieure de Jeunes filles, collège latin, 2000 Neuchâtel, ou dans les écoles secondaires.

Section de maturité (4 ans d'études)

Section de diplôme (3 ans d'études)

Section d'administration (2 ans d'études)

Inscription des nouveaux élèves

**DEBUT DE L'ANNÉE SCOLAIRE :
lundi 20 avril 1970**

Section de maturité (4 ans d'études)

Section de diplôme (3 ans d'études)

Section d'administration (2 ans d'études)

Inscription des nouveaux élèves

**DEBUT DE L'ANNÉE SCOLAIRE :
lundi 20 avril 1970**

TERRAINS À VENDRE

**A VENDRE
CAFÉ-RESTAURANT**

des Trois-Suisse, à Vucherens (Vaud).

Important relais routier bien situé en bordure de la route cantonale et bénéficiant d'une importante clientèle.

Pour tous renseignements, s'adresser au notaire Jean Monjonier, à Lucens.

**Corcelles (NE)
A VENDRE VILLA**

construction en cours terminée en juillet - août 1970

villa

de 7 pièces, tout confort moderne. Garage, grande terrasse, jardin arborisé, dépendance, situation très tranquille, vue magnifique sur le lac, l'île de Saint-Pierre et les Alpes. Facilités de financement.

Dr Krattiger & Cie
Immeubles
7 Place de la Gare
2500 Bienne
Tél. 032 2 09 22

LOCATIF A VEVEY

A vendre à VEVEY (quartier résidentiel du boulevard d'Arcangier) immeuble locatif neuf de six logements et cinq garages. Exécution très soignée, architecture particulièrement étudiée.

RENTIEMENT BRUT : 6,5 %

Propriétaire et vendeur : Etude LEYVRAZ, rue de la Madeleine 35, Vevey.

**RAVISSANTE VILLA NEUVE
de 5 pièces tout confort**

Surface totale : 827 m²
Prix : Fr. 225.000.—
Pour traiter : Fr. 100.000.—

**AGENCE IMMOBILIÈRE
CLAUDE BUTTY
ESTAVAYER-LE-LAC
Tél. (037) 63 24 24**

IMOCOM
Terreaux 9-NEUCHÂTEL
Tél (038) 548 33-548 34

Bureau spécialisé dans toutes transactions immobilières et commerciales, soit achat et vente d'immeubles en tout genre, terrains, commerces, prêts hypothécaires, placements de capitaux, gérances, etc.

TARIF

TRANSACTIONS IMMOBILIÈRES :
Commission 3 % jusqu'à 100.000 fr.
2 % pour toute somme dépassant 100.000 fr.

GÉRANCES D'IMMEUBLES :
Taux 5 % sur les recettes, débours compris.

RENTIEMENT BRUT : 6,5 %

ENCAISSEMENT DE TOUTES CRÉANCES :
Commission 10 % sur les montants encaissés, 20 % en cas de procédure.

PRÊTS HYPOTHÉCAIRES :
Taux 6 1/2 à 7 % contre cédulés hypothécaires en 2me et 3me rang.

PLACEMENTS DE CAPITAUX :
Intérêt 6 % durée 5 ans.
6 1/2 % 10 ans.

Discretion assurée.

Correspondants dans toute la Suisse.
Les Rasses - Sainte-Croix
environ 1000 à 1200 m² à vendre
terrain équipé
Le plus beau panorama de Suisse.
A proximité de piscines, champs de ski, téléski, etc.
Tél. (037) 61 27 38 de 19 à 22 heures.

**Entreprise cherche, à proximité de Neuchâtel,
terrain de 5000 m² ou plus**

avec possibilité de raccordement aux CFF, pour y construire des entrepôts. Installations sans bruit ni odeur.
Faire offres sous chiffres DW 138 au bureau du journal.

MAISON FAMILIALE

A vendre, à Neuchâtel, maison de deux appartements de 3 pièces, baign, 2 chambres indépendantes, chauffage général à mazout. Vastes dépendances, grand dégagement, vue magnifique et imprenable.

S'adresser à Samuel Matile, agence immobilière, Fontainemelon — Tél. (038) 7 00 45

**Office des poursuites de Cernier
Enchères publiques d'immeuble**

Le jeudi 5 février 1970, à 15 h, à l'hôtel de la Croix-d'Or, à Chézard, l'Office des poursuites soussigné vendra, par voie d'enchères publiques, sur réquisition du créancier gagiste en 1er rang, l'immeuble ci-dessous désigné appartenant à Mme veuve Gergette-Lina Sandoz née Thuillard, domiciliée à la Rincieure, commune de Savagnier, savoir :

Cadastré de Savagnier
Article 2730, plan fol. 21, Aux Prés-de-l'Île, No 165, halle d'engraisement de 339 m² No 166, place de 650 m²

La halle d'engraisement sise sur l'article précité a été partiellement transformée; elle est actuellement utilisée comme garage.

Il s'agit d'un bâtiment situé au lieu dit « La Rincieure » en bordure de la route cantonale Valangin-Dombresson.
Estimation cadastrale : Fr. 25.280.—
Assurance incendie : Fr. 50.000.— + 30 %
Estimation officielle : Fr. 30.000.—

Pour une désignation plus complète de l'immeuble, on se réfère au Registre foncier dont un extrait est déposé à l'Office soussigné, ainsi qu'un rapport de l'expert à la disposition des intéressés.

Les conditions de vente et l'état des charges seront déposés à l'Office soussigné, dès le 20 janvier 1970.

La vente sera définitive et l'adjudication prononcée en faveur du plus offrant et dernier enchérissur.

Les enchérissus devront se munir d'un acte d'état civil, ou, pour les sociétés, d'un extrait du Registre du commerce Les intéressés sont rendus expressément attentifs sur l'arrêté fédéral du 23 mars 1961/30 septembre 1965 instituant le régime de l'autorisation pour l'acquisition d'immeubles par des personnes domiciliées ou ayant leur siège à l'étranger.

L'immeuble pourra être visité le mardi 27 janvier 1970, de 14 à 15 heures.

OFFICE DES POURSUITES
le préposé :
A. Huguenin

A LOUER

A louer dès 1970, à Genève, quartier Mont-Blanc—Gare,
60 m² de bureaux

équipés, avec possibilité d'utiliser secrétariat.
Ecrire sous chiffres D 60,070-18 à Publicitas S.A., 1211 Genève 3.

villa neuve

A louer pour date à convenir
5 à 6 pièces, au Val-de-Ruz, avec garage, grand jardin, piscine, etc. Situation et communications excellentes. Prix 700 fr. par mois. Adresser offres écrites à A. S. 135 au bureau du journal.

A sous-louer pour époque à convenir

3 bureaux neufs

avec garage
à trois minutes de la gare, environ 65 m²

Ecrire sous chiffres P 11-950,003 à Publicitas S.A., 2001 Neuchâtel

A LOUER RUE DE L'ÉVOLE

pour 1971, en situation exceptionnelle

MAISONS EN TERRASSES

5 1/2 pièces et 7 pièces
AVEC 2 jardins en terrasses
Garage individuel
Réduit
Cave
Buanderie, etc.

ACCÈS par ascenseur oblique
Pour tous renseignements, s'adresser à :
Bureau Monnier, architectes, faubourg du Lac 31, Neuchâtel
Tél. (038) 4 27 31

CHALET A LOUER

à louer à SAANENMÖSER (7 lits) dès le 10 janvier.
Tél. (022) 47 02 95.

ENCHÈRES

ENCHÈRES PUBLIQUES

L'Office des poursuites de Neuchâtel vendra, par voie d'enchères publiques, le mercredi 21 janvier 1970, dès 14 h 30, rue des Tunnels 2, Neuchâtel (locaux du débiteur), matériel de blanchisserie :

- 1 CALANDRE HAGSPIEL
- 1 SÉCHOIR
- 1 CHAUDIÈRE A VAPEUR
- 1 CARROUSEL POENSGEN
- 3 ESSOREUSES
- 1 ESSOREUSE HAGSPIEL

La vente aura lieu au comptant, selon la L.P.
Les amateurs peuvent visiter le jour des enchères dès 14 heures.

Office des poursuites, Neuchâtel

ENCHÈRES PUBLIQUES

Le greffe du tribunal du district de Neuchâtel vendra, par voie d'enchères publiques,
LE JEUDI 22 JANVIER 1970, DÈS 14 HEURES,

dans l'appartement sis au rez-de-chaussée (sud-ouest) de l'immeuble Parcs 83, à Neuchâtel, les objets suivants : 1 armoire ancienne, noyer, 2 portes; 1 fauteuil Voltaire; 1 paire de fauteuils Napoléon III; 1 tabouret en X; 1 banc et 4 chaises sculptés, Brienz; 1 salon époque 1925, soit : 1 petit canapé et 2 fauteuils; 2 glaces; 1 table à ouvrage; 1 rouet; 1 table à rallonges, ainsi que quelques meubles courants : tables, commodes, lit, chaises, lustres; linge, vaisselle, bibelots, etc.

Conditions : paiement comptant, échutes réservées.

Greffe du tribunal

Personne solvable cherche

Dem. à louer appartement
Nous cherchons à louer appartement de standing de 4, 4 1/2 ou éventuellement 5 pièces.

Adresser offres écrites à BT 136, au bureau du journal.

Couple approchant de la retraite cherche **appartement** de trois pièces, si possible avec jardin.

Adresser offres sous chiffres VM 0154 au bureau du journal, ou téléphoner au (039) 5 10 02.

Baux à loyer

en vente au bureau du journal

Je cherche un appartement

de 2 1/2 ou 3 pièces, avec confort ou mi-confort, libre au plus tôt ou pour date à convenir.

Faire offres à Edgar Robert, café de la Petite Brasserie, à Neuchâtel. Tél. 5 19 76.

appartements

de 3 et 4 pièces, à Neuchâtel ou aux environs, libres immédiatement ou pour date à convenir.

Fabrique de Tabac Réunion S.A., 2003 Neuchâtel, service du personnel.
Tél. (038) 5 78 01, interne 328.

MIGROS

cherche, pour plusieurs de ses employés,
logements de 3 à 4 pièces

avec confort. Région de Neuchâtel, Serrières, la Coudre, Hauterive, Saint-Blaise, Marin.
Prière de téléphoner au No 3 31 41 durant les heures de bureau (service du personnel).

Nous invitons instamment les personnes répondant à des **annonces sous chiffres**

à ne jamais joindre de certificats ou autres documents **ORIGINAUX**

à leurs offres. Nous ne prenons aucune responsabilité en cas de perte ou de détérioration de semblables objets.
Feuille d'avis de Neuchâtel.

Les vrais beaux **SOLDES**

s'achètent



SOUS LES ARCADES

vente autorisée du 15 janvier au 3 février

Quelques exemples sans précédent!

Manteaux	valeur	soldé
	498.-	350.-
	356.-	250.-
	298.-	200.-

Costumes	valeur	soldé
	350.-	180.-
	198.-	120.-
	139.-	80.-

Robes	valeur	soldé
	250.-	150.-
	129.-	80.-
	59.-	40.-

Pulls	valeur	soldé
	75.-	50.-
	58.-	45.-
	4950.-	35.-

etc...

Suggestion pour le samedi de libre

Prenez une bonne résolution en faisant une inspection de votre appartement. Vous découvrirez ici une tapisserie jaunie, un plafond noirci, des portes défraîchies ou d'autres objets à l'intérieur comme à l'extérieur méritant d'être mis en valeur avec nos bonnes couleurs.

SUPER KEM-TON et KEM-GLO

Vernis synthétiques **ULTRA**

Dispersion pour intérieurs **ULTRA**

et extérieurs **ULTRA**

Vernis pour sols **ULTRA**

Nous vous offrons gratuitement un spray « Hobby » pour tout achat à partir de 10 francs.



Ecluse 15 Neuchâtel Tél. 5 17 80



bien appliqué par nos soins protège votre voiture de la rouille

Faites confiance au spécialiste

Carrosserie Schœlly

HAUTERIVE - Tél. (038) 5 93 33

L'IMPRIMERIE CENTRALE et de la FEUILLE D'AVIS DE NEUCHÂTEL se fera un plaisir de vous soumettre sa nouvelle collection de CARTES DE VISITE

VENTE DE SOLDES

Rabais énormes sur les dessous féminins!



Quelques exemples de notre choix:

Soutien-gorge, intérieur en fibre-fil, bretelles stretch et dos lycra. Blanc **seulement 5.-**

Gaine culotte en lycra, forme slip, avec garniture dentelle. Blanc **seulement 8.-**



Fond de robe en nylon, application dentelle **seulement 5.-**

Soutien-gorge, poitrine dentelle, avec ou sans intérieur en fibre-fil, bretelles stretch, dos lycra. Blanc **seulement 8.-**



Gaine culotte en lycra, devant plaque satin avec garniture dentelle, jambes avec bandes dentelle. Blanc **seulement 9.-**



Mini fond de robe en nylon, dentelle incrustée **seulement 7.-**



Fond de robe en nylon, garni dentelle incrustée **seulement 7.-**

coop

Fumeurs!

gagnez 1.-

+ les timbres coop 6% en achetant vos cigarettes par cartouche de 10 paquets dès ce jour dans tous nos magasins

Profitez!
Par paquet, toujours les timbres coop: 6%

Prêt comptant



★ de Fr. 500.- à Fr. 25.000.-, si vous avez une situation financière saine
★ remboursable jusqu'à 60 mois
★ accordé dans les 48 heures
★ basé uniquement sur la confiance, contre votre seule signature
★ garantie d'une discrétion absolue

Contre l'envoi du bon ci-joint, vous bénéficiez d'une réduction de 20% sur le coût total des intérêts autorisés.
Notre «service-express», téléphone 071 233922, vous donne chaque soir de 19 à 21 h. tous les renseignements désirés sur nos prêts comptant.

Nom _____
Rue _____
Domicile _____ A/391

Banque Rohner+Cie.S.A.
9001 St-Gall, Neugasse 26, ☎ 071 233922
8021 Zurich, Strehlgasse 33, ☎ 051 230330

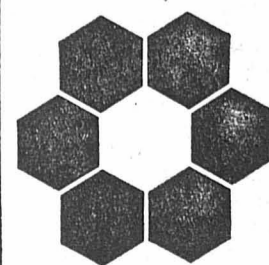

AU LOUVRE
La Nouveauté SA

La saison pour l'Austin 1300

Départ à froid, antigel et problèmes analogues sont aujourd'hui résolus pour la plupart des marques de voitures. En hiver, une voiture fait surtout ses preuves par ses qualités de marche.

Dans un cas extrême, c'est pour vous une question de vie ou de mort. Stabilité de la direction sur les routes verglacées, tenue de freinage neutre, sécurité dans les virages, voilà ce qui compte.

C'est pourquoi nous affirmons: saison idéale pour l'Austin 1300. Traction avant (tire la voiture dans les virages au lieu de la pousser), moteur transversal (plaque les roues motrices à la route).

suspension Hydrolastic (indépendante) désignent l'Austin 1300 comme voiture idéale pour l'hiver.*

La répartition du poids (une flèche a également la

majeure partie du poids à l'avant, à l'arrière on trouvera tout au plus des ailettes pour une meilleure direction), la voie large, le long empattement contribuent à une tenue de route impeccable.

Donc: l'hiver est la saison de l'Austin 1300. Tous ceux qui imitent aujourd'hui sa conception l'ont bien remarqué!

* Dans les durs rallyes d'hiver avec conditions d'enneigement très mauvaises, les modèles BMC Cooper sortent vainqueurs. Ils sont construits selon la même conception que l'Austin 1300: le résultat concret d'une juste technique de construction.

Austin 1100, 2 portes
1098 cmc. 6/50 CV
Fr. 7290.-

Austin 1300, 4 portes
1275 cmc. 6/58 CV
Fr. 7990.-

Austin 1300, 4 portes
transmission autom.
Fr. 9040.-

Austin America
1275 cmc. 6/58 CV
Fr. 8790.-

Austin 1300 Combi
1275 cmc. 6/58 CV
Fr. 8990.-

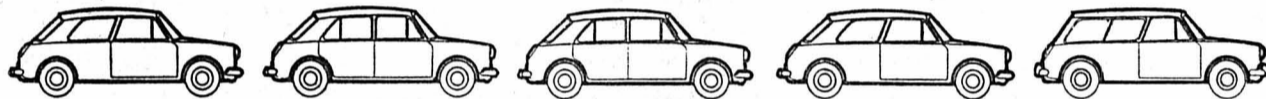

141

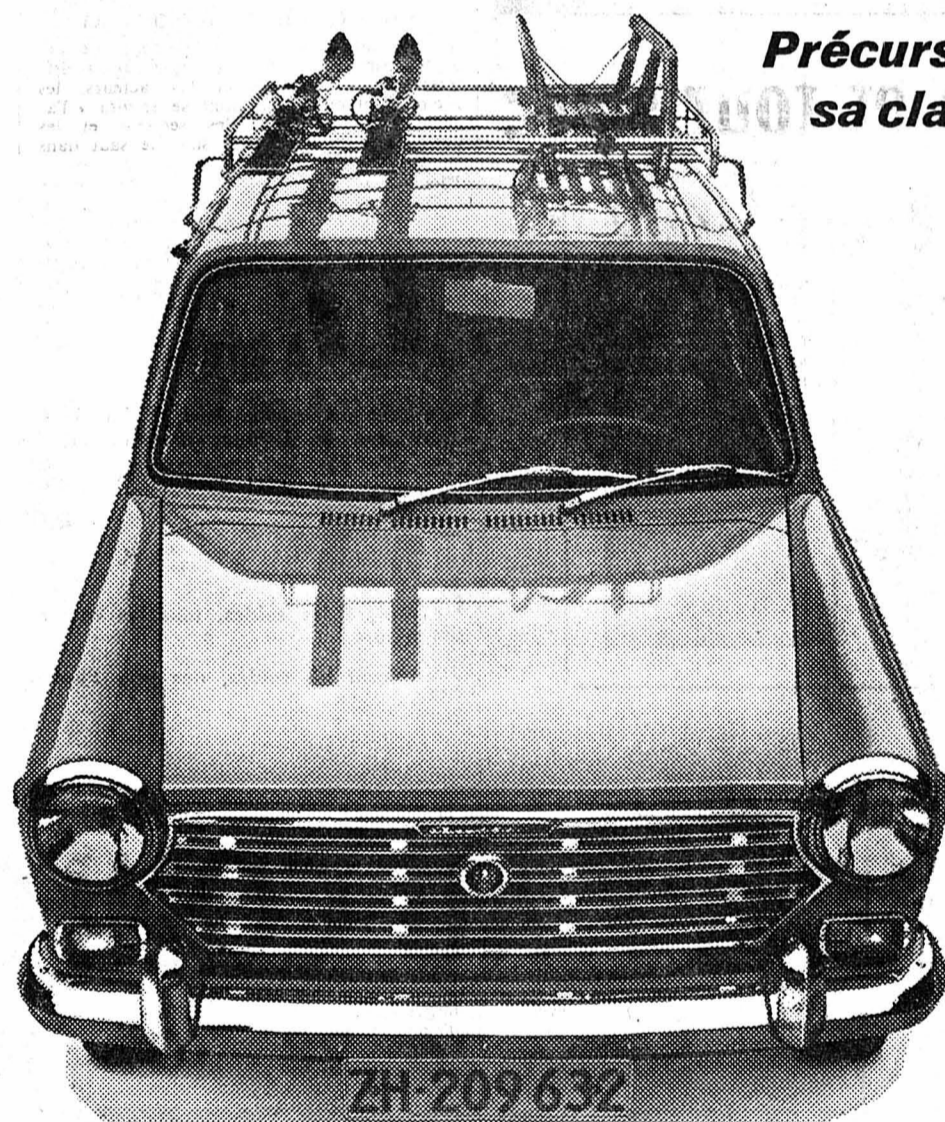

Précurseur de
sa classe



Représentation générale Austin pour la Suisse:
Emil Frey AG, 8048 Zurich, Badenerstrasse 600, téléphone 051/54 55 00
L'adresse de l'agent Austin le plus proche de votre domicile
se trouve dans l'annuaire du téléphone sous le nom Austin.

OURAGAN sur les prix - Rabais jusqu'à 70%

Le monde chez vous avec nos téléviseurs soldés à des prix époustouflants

CHOIX IMMENSE DE TV SACRIFIÉES

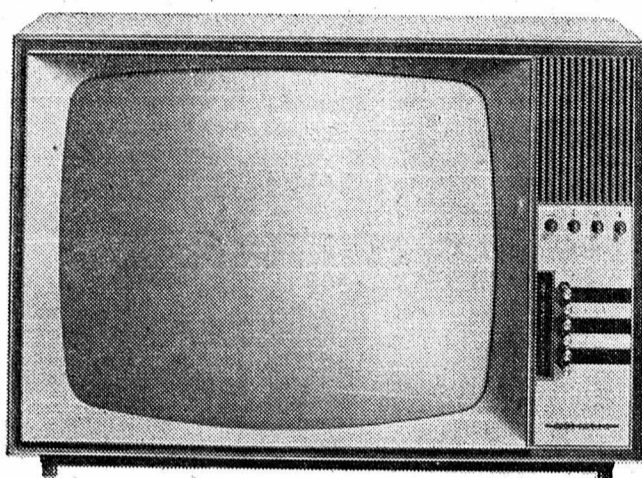

MEDIATOR

dernier modèle
Grand écran 59 cm, Suisse-France 1re et 2me chaînes, présélection pour 6 programmes, haut-parleur frontal.

Valeur 1148.—

Soldé

849.-

Occasion dès 180.—

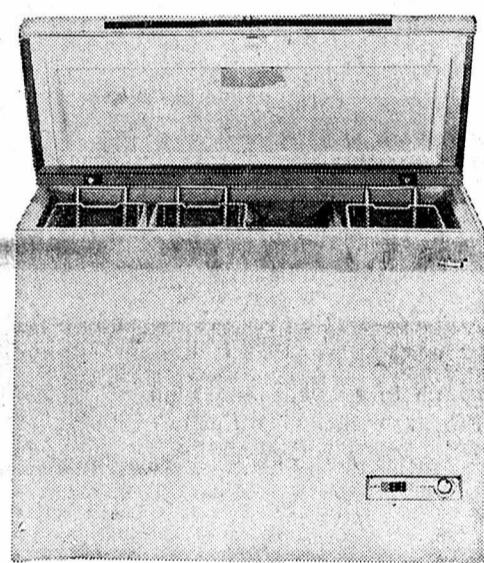

Un prix unique
congélateur 270 l

forme bahut, cuve métal, congélation rapide, dimensions: h: 86 1/2, p: 70, l: 92.

Soldé

548.-

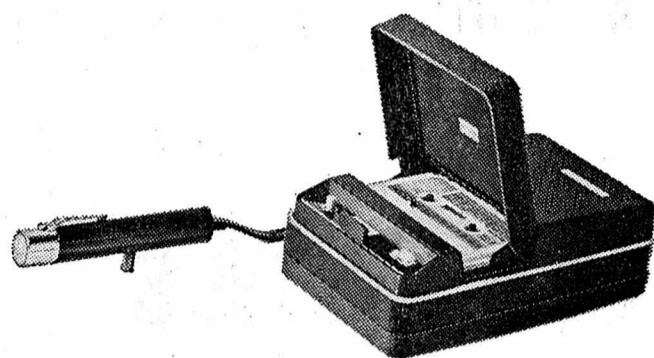

Enregistreur à cassettes

Type Philips, portable, à pile, prise pour secteur, complet avec micro, cassette, câble.

Soldé

129.-

Cuisinières à gaz

4 feux, flammes auto-stabilisées, four géant, thermostat, grill au plafond, tourne-broche électrique, couvercle compris.

Valeur 581.—

Soldé

355.-

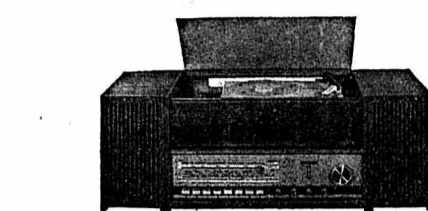
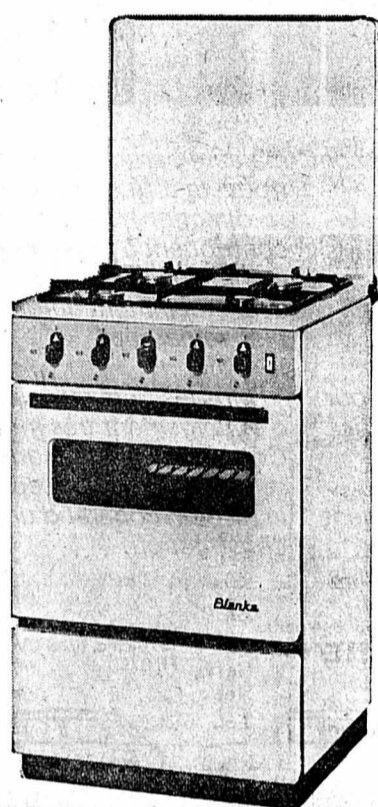

Luna-phono-stéréo 82075

Fr. 898.— Décodeur + Fr. 65.—

Tourne-disques stéréo. Haut-parleur de gauche déconnectable pour augmenter l'espace stéréo. Boîtier noyer naturel satiné, 72x25,5x30,5 cm.

Soldé

590.-

Techno-gaz de luxe

3 feux, grils et brûleurs en fonte métallisée, porte de four vitrée, compartiment à ustensiles.

Valeur 440.—

Soldé

290.-

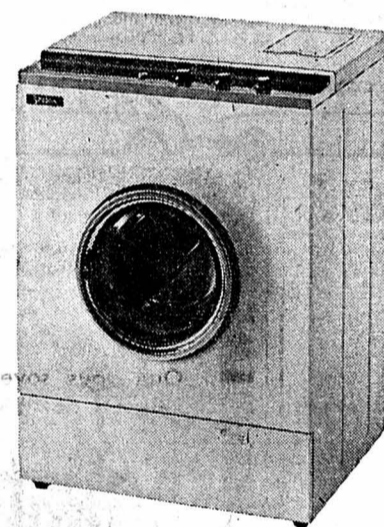

Machine à laver

Entièrement automatique, 5 kg de linge sec, 10 programmes de lavage, économiseur, filtre de sécurité.

Soldé

578.-

Malgré les soldes, tous les appareils neufs sont garantis. Grandes facilités de paiement. Service après-vente assuré.

Durant les soldes, nos prix s'entendent; départ magasin. Petite participation pour livraison.

RADIOS
ÉLECTROPHONES
ENREGISTREURS

Nous liquidons avec gros rabais tous nos modèles de démonstration à des prix ÉPOUSTOUFLANTS



280 l Zoppas à 2 portes

200 l de réfrigération **

80 l de congélation ***

Réfrigérateur avec dégivrage complètement automatique, éclairage à l'intérieur, dim. h: 1518 mm, p: 630 mm, l: 600 mm.

Soldé

698.-

JEANNERET & Cie AU CONFORT MÉNAGER

RADIO TV HI-FI

Seyon 26, 28, 30 - NEUCHÂTEL - Tél. 5 45 24

NOTRE FEUILLETON

L'AMOUR
VIENT
QUAND
IL VEUT



Par BARBARA CARTLAND

62

— On a tiré des coups de revolver sur Mr Huron, expliqua Aria, toute surprise que sa voix fût normale.
— Mon Dieu, qui a tiré sur lui ?
— Il faut que j'aille là-bas, dit Aria, mais cette fois-ci la voix qu'elle entendit lui parut celle d'une étrangère, une voix qui parlait sans qu'elle y fût pour rien.
Nounou lisait l'article et faisait de petits bruits d'étonnement avec sa langue.

— Heureusement que tu es partie, soupira-t-elle. En voilà des histoires ! Ce n'est pas un endroit comme il faut. Charles a eu raison de te ramener. Il n'aimait pas du tout ce qui se passait et je le comprends !

— Nounou, il faut que j'y aille.
Surprise, Nounou leva la tête.

— Aller le retrouver ? Mais tu n'y penses pas, ma petite fille. D'après les journaux, son état est grave.
— Tu ne comprends pas, s'impatienta Aria. Il faut que je sache ce qui s'est passé ; et puis je dois m'occuper de la maison, diriger les domestiques. Qui d'autre le ferait ?

Nounou allait protester, mais elle changea de tactique et s'empressa autour d'Aria avec sollicitude.

— Allons, ma chérie, assieds-toi, je vais te chercher une autre tasse de thé. Tu as eu un choc. Dommage que nous n'ayons pas de cognac dans la maison pour te remonter. J'ai donné le fond de la bouteille à Charles pour le veau qui était si malade.

— Je ne veux pas de cognac. Je ne veux rien du tout, protesta Aria.

— Mais tu es blanche comme un linge. Il te faut une bonne tasse de thé bien chaud et bien sucré. Ça te fera du bien.

— Je n'en ai pas besoin, répliqua Aria d'un ton agacé. Tu ne comprends donc pas que je ne peux pas rester ici ? Il faut que j'aille à Summerhill.

— Mais qu'en dira Charles ? Il était dans tous ses états quand Joe a apporté le journal il y a deux jours.

« Regarde, Nounou, m'a-t-il dit, c'est Aria. » « Mais oui ! » Je lui ai dit. La photo n'était pas trop bonne, mais on te reconnaissait quand même. Il a lu tout l'article sans desserrer les dents. Puis il est allé se coucher et il m'a dit : « Demain matin, je vais la chercher. » C'est tout.

Nounou se tut en voyant qu'Aria ne l'écoutait pas et gardait les yeux fixés sur la photo de Dan Huron.
— Tu sais ma chérie, tu ferais mieux de ne pas t'en mêler, dit-elle d'un ton hésitant.
— Mais je l'aime.

Aria eut l'impression que ces mots avaient jailli tout seuls de ses lèvres.

— Nounou, je l'aime et je ne m'en doutais pas jusqu'à ce moment.

— Tu es surmenée et énervée, ma chérie, c'est tout. Aria bondit sur ses pieds.

— Mais oui, je l'aime, répéta Aria d'une voix forte, et ses paroles résonnèrent dans la pièce. Je croyais le haïr et en réalité je l'aimais. Je sais qu'il ne m'aime pas, lui, mais il faut que je l'aide, maintenant qu'il est blessé. Et elle, que va-t-il lui arriver ?

Nounou baissa les yeux sur la photo suggestive de la belle artiste et murmura :
— Je me le demande.

Mais les affiches de Londres la renseignèrent vite à ce sujet, tandis qu'elle changeait d'autobus à Hyde Park Corner et en prenait un pour la gare de Victoria.

« Lola Carlo arrêtée... » lisait Aria à chaque coin de rue.

Aria se hâta de téléphoner à McDougall pour lui annoncer son arrivée et prit le train pour Guildford à Victoria Station.

A son arrivée, une voiture de Summerhill l'attendait. Elle ne connaissait pas le jeune chauffeur et ne lui posa aucune question.

Elle trouva Summerhill éclatant de beauté, comme à son départ, et McDougall l'attendait sur le perron.

— Bonjour, Miss, je suis content de vous voir arriver. Mais je vous avertis tout de suite qu'il y a un certain nombre de journalistes dans la maison.

— Comment va Mr Huron ? interrogea Aria tout d'abord.

McDougall s'apercevait-il que sa voix avait un son étrange ?

— Son état est rassurant. Le docteur vient de partir ; il a laissé deux infirmières à son chevet. Voulez-vous monter ?

— Dans un moment.

Elle traversa le hall et pénétra au salon. Se pouvait-

il qu'elle n'ait été absente qu'une journée ? Il lui semblait qu'une existence entière s'était écoulée depuis qu'elle avait quitté cette maison en compagnie de Charles, après la phrase violente que Dan lui avait lancée au moment de son départ.

— Dois-je aller vous chercher un verre de sherry ? interrogea McDougall sur le seuil.

— Oui, s'il vous plaît, répondit Aria.

Elle ne tenait pas du tout à boire, mais ne trouvait que ce moyen-là de se débarrasser du majordome pour le moment. Il lui fallait quelques moments pour retrouver son calme.

Elle ne s'était pas douté que ce serait une telle épreuve de revenir à Summerhill en sachant qu'elle aimait cet homme, pour le moment réduit à l'impuissance et cloué au lit. Elle avait quitté Queen's Folly sur un coup de tête, sans écouter les protestations de Nounou, sans faire d'adieux à Charles, poussée par une force irrésistible.

Durant le voyage, elle n'avait eu qu'une pensée en tête : rejoindre Dan, l'aider, rester auprès de lui. Mais, maintenant que la voilà au pied du mur, elle comprenait que ce serait difficile. Médecins et infirmières veilleraient sur lui. Avait-il vraiment besoin d'Aria ? Qu'allait-elle faire dans cette maison ?

Dans le train, tandis que le rythme des roues semblait scander sans cesse le nom de Dan Huron, Aria avait compris qu'elle l'aimait assez pour braver même les gros titres des journaux et la haïssable publicité. Il lui aurait suffi de rester terrée à Queen's Folly pour se faire oublier dans l'émotion générale soulevée par le geste de Lola.

Les souvenirs affreux de la mort de son père lui revenaient en foule lorsqu'elle voyait les photos de Dan Huron dans les journaux, les titres alléchants des reporters et le nom de Lola en grosses lettres sur toutes les affiches.

(A suivre)

OFFRES D'EMPLOIS



OFFRES D'EMPLOIS



OFFRES D'EMPLOIS

EGGER

Nous cherchons pour entrée immédiate ou date à convenir :

1 pointeur ou mécanicien spécialisé

sur machine SIP

1 mécanicien

pour la fabrication de gabarits

3 tourneurs

sur tours parallèles moyens

1 mécanicien-ajusteur

âge minimum 45 ans, pour travail indépendant de montage en usine

1 mécanicien ou aide-mécanicien

pour assister le contrôleur et pour le traçage

1 manoeuvre

connaissant l'outillage pour la distribution des outils

1 manoeuvre

pour travaux de fraisage

1 aide-serrurier

connaissant si possible la soudure électrique Nationalité suisse ou étrangers hors contrôle

Nous offrons : salaire en rapport avec les capacités travail intéressant et varié ambiance agréable semaine de 5 jours fonds de prévoyance transport assuré de Neuchâtel ou de la Neuveville

Prière d'adresser offres ou de se présenter, après entente téléphonique.

ÉMILE EGGER & Cie S.A.
Fabrique de pompes et de machines
2088 CRESSIER (NE)
Tél. (038) 772 17.

OUVERTURE D'UNE USINE

En vue de la prochaine ouverture d'une succursale dans le Val-de-Ruz, usine en pleine expansion cherche :

mécaniciens de précision

tourneurs

fraiseurs

perceurs

rectifieurs

ouvriers spécialisés en mécanique

qualifiés et ayant quelques années de pratique.

Nous offrons :

- place stable et bien rétribuée
- semaine de 5 jours
- ambiance agréable
- avantages sociaux d'une entreprise moderne

Faire offres, avec curriculum vitae, sous chiffres AS 35,149 N, aux Annonces Suisses S.A., « ASSA », 2001 Neuchâtel.

On cherche

sommelière

pour engagement dès début mars.

Faire offres, avec références, à l'Hôtel du Poisson, 2012 Auvernier.

On cherche, pour entrée immédiate ou à convenir,

un garçon de cuisine

Congé le dimanche.

S'adresser à l'Hôtel du Marché, tél. 5 30 31.

Grand garage de la ville cherche

AIDE-MÉCANICIEN-SERVICEMAN

connaissant déjà cette branche. Permis de conduire indispensable. Place intéressante. Entrée à convenir.

Faire offres au Garage Hubert PATHEY Neuchâtel, 1, Pierre-à-Mazel Tél. 5 30 16

**D'avantage d'indépendance ?
Une meilleure situation ?**

Que vous soyez employé de bureau, représentant, technicien, cela est possible. Vous pouvez très bien être le

collaborateur externe

que nous cherchons pour le 1er mars ou date à convenir, si vous avez les qualifications suivantes :

- une formation commerciale ou technique
- le sens des relations humaines
- l'élocution aisée et une bonne présentation
- une moralité irréprochable
- de l'ambition et de l'enthousiasme

Il s'agit d'un poste clé dans notre organisation. Aussi n'hésitons pas à prévoir pour ce nouveau collaborateur, en plus d'une formation approfondie et d'un soutien constant, des avantages substantiels :

- un gain fixe au-dessus de la moyenne
- des frais de représentation élevés
- des prestations sociales modernes
- une situation stable et indépendante,
- des possibilités d'avancement

Si vous avez 25 ans au moins, êtes domicilié en Suisse romande et intéressé à une collaboration avec notre importante société, écrivez-nous sous chiffres OFA 7696 L à Orell Fussli-Annonces, 1002 Lausanne. Votre démarche sera traitée avec la plus grande discrétion et nous prendrons tout de suite contact avec vous.

NESTLÉ

cherche, pour son département Produits diététiques,

représentant

pour visiter les pharmacies, drogueries, hôpitaux et pharmacies en Suisse romande.

Prière d'adresser offres à : SOCIÉTÉ DES PRODUITS NESTLÉ S.A. — Département du Personnel (réf. FN) — Case postale 352 — 1800 VEVEY Tél. (021) 51 01 11 — interne 31 07.

NESTLÉ

Pour notre agence générale de Neuchâtel, nous cherchons :

employée de bureau

de langue maternelle française, habile sténodactylographe. Age désiré : de 20 à 30 ans.

Nous demandons : Initiative et ponctualité dans le travail.

Nous offrons : Activité intéressante. Bonne rémunération. Conditions de travail agréables. Semaine de 5 jours. Prestations sociales étendues.

Adresser les offres manuscrites, avec curriculum vitae, copies de certificats, prétentions de salaire et photographie, à

Winterthur ACCIDENTS

Agence générale de Neuchâtel, direction : André Berthoud, Saint-Honoré 2, 2001 Neuchâtel.

CABLES CORTAILLOD

Par suite de l'extension de notre bureau des méthodes, nous désirons engager :

technicien des méthodes et agent d'études du travail

Nous cherchons, pour ces postes nouvellement créés, un agent des méthodes formé et un agent d'étude du travail possédant une formation de mécanicien ou d'électricien et ayant suivi les cours BTE ou ASET. En cas de nécessité, le candidat sera formé par nos soins.

Les personnes engagées se verront confier par la suite des études à exécuter de manière indépendante.

- NOUS OFFRONS :
- situation stable
 - activité très intéressante et variée
 - salaire correspondant aux capacités
 - climat de travail agréable
 - institutions sociales modernes.

Les candidats sont invités à adresser leurs offres, accompagnées des documents d'usage, au Service du personnel, Câbles Electrique, 2016 Cortaillod, tél. (038) 6 42 42.

Ω OMEGA

engage, pour sa

DIRECTION TECHNIQUE ingénieurs-techniciens ETS

en microtechnique (ingénieurs-techniciens horlogers) pour diverses tâches variées et intéressantes dans les secteurs suivants : — construction horlogère — laboratoire — ligne pilote

Les candidats intéressés sont priés de soumettre leurs offres, accompagnées de la documentation usuelle, à OMEGA, département du personnel technique et de production, 2500 BIENNE, tél. (032) 4 35 11. Discrétion assurée.

La Société de Banque Suisse

engagerait un

correspondancier

de nationalité suisse et de langue maternelle française pour l'un des services de sa clientèle privée (section française ou anglaise). Dans nos départements s'occupant de la clientèle privée, vous entrez en contact par écrit avec des gens du monde entier. Nous attachons la plus grande importance au fait que chaque client soit traité de façon individuelle, ce qui suppose de nos correspondants d'excellentes connaissances linguistiques.

La semaine de cinq jours et un horaire de travail continu (avec repas dans le propre restaurant du personnel) sont appréciés chez nous par chacun.

Si vous marquez de l'intérêt pour une activité indépendante et diversifiée, alors, n'hésitez pas à adresser votre offre de service, avec curriculum vitae et photo, au Bureau du personnel de la

SOCIÉTÉ DE BANQUE SUISSE
Aeschenvorstadt 1 4002 Bâle



EBAUCHES SA
2001 NEUCHÂTEL
TEL. 038 5 74 01

Ebauches S.A., Neuchâtel, cherche, pour un de ses services, un

MÉCANICIEN DE PRÉCISION

(mécanique générale) qui sera appelé à assumer les fonctions de

CHEF D'ATELIER

Faire offres, avec curriculum vitae et prétentions de salaire, à Ebauches S.A., 1, faubourg de l'Hôpital, 2001 Neuchâtel.

Entreprise d'horlogerie de format international

CJ
Voyages en autocars

Les Chemins de fer du Jura engageraient, pour leur service des automobiles, à Tramelan,

**MÉCANICIENS-CHAUFFEURS
CHAUFFEURS D'AUTOCARS
MANŒUVRE DE GARAGE**

Les candidats aux postes de chauffeurs d'autocars possédant le permis de camion depuis 3 mois, et âgés d'au moins 22 ans, seraient formés.

Les intéressés sont priés de s'annoncer au moyen du coupon ci-dessous ou par téléphone (032) 97 47 83.

Découper ici et adresser sous pli fermé à la Direction des Chemins de fer du Jura, 2710 Tavannes

Je m'intéresse à une place de
mécanicien-chauffeur *)
chauffeur d'autocar *)
manœuvre de garage *)

Nom et prénom : _____

Adresse : _____

Profession : _____ Date de naissance : _____

Etat civil : _____

*) souligner ce qui convient

OFFRES D'EMPLOIS

OFFRES D'EMPLOIS

OFFRES D'EMPLOIS

AMANN + CIE S.A.

désire engager, pour le 1er avril 1970,

une secrétaire-comptable

de langue maternelle allemande, pour la tenue et la surveillance des comptes clients (machine Burroughs E 1400). La possibilité de faire de la correspondance française sous dictée serait un avantage.

Adresser offres manuscrites, avec curriculum vitae, photo et documentation usuelle, à la Direction de

AMANN + CIE S.A.

Importation de vins en gros
2002 Neuchâtel

Nous cherchons pour la Suisse romande

représentant

visitant les électriciens, les revendeurs d'appareils électro-ménagers, les quincailleries et l'industrie, pour la vente à la commission d'un nouvel appareil électrique pour le nettoyage des vitres. Article absolument sans concurrence!

Adresser offres sous chiffres T 20,173, Publicitas S.A., 6901 Lugano.



Nous engageons :

DÉPARTEMENT EXPÉDITION

une emballeuse

de mouvements terminés ;
DÉPARTEMENT TERMINAISON

remonteur (se)

finissage achevage et remontage mouvements automatiques ;

emboîteurs
dames ou jeunes filles

pour différentes parties de remontage et réglage (période de formation prévue).

TRAVAIL EXCLUSIVEMENT EN FABRIQUE

Se présenter, téléphoner ou écrire à

Gruen Watch mfg Co S.A., Bienne

MANUFACTURE D'HORLOGERIE
Haute Route 85, 2501 Bienne
Tél. (032) 2 71 22, interne 38

Le Centre Electronique
Horloger S.A.

à NEUCHÂTEL

cherche, pour travaux de laboratoire dans le domaine de la technologie des semi-conducteurs,

laborant

laborantine

Nous demandons :

- bonne formation professionnelle,
- aptitude à s'intégrer rapidement au sein d'une équipe jeune et dynamique,
- si possible quelques années de pratique.

Nous offrons :

- climat de travail agréable,
- programme de travail intéressant et varié.

Prière d'adresser les offres manuscrites, avec photo, curriculum vitae et copies de certificats à la Direction du Centre Electronique Horloger S.A., case postale 378, 2001 Neuchâtel.

Boucherie Margot

Neuchâtel

Seyon 5 Téléphone (038) 5 66 21

cherche

2 vendeuses
1 chauffeur-livreur

(Permis auto)

Places stables

Bons salaires

Semaine de 5 jours

Entrée immédiate ou à convenir

Fabrique Maret, 2014 Bôle

cherche, pour entrée immédiate, à la demi-journée,

employée de bureau

pour travaux divers.
Faire offres détaillées.

ELECTRONA

Nous engageons :
pour le département « Accumulateurs »

ouvriers

Pour l'atelier de presses pour matières plastiques

ouvriers pour travail en 2 équipes

(Horaire 04 h-13 h 18 ou 13 h 18-22 h 36)
Service de transport pour le début de l'équipe du matin assuré par nos soins. Pour le département « Montage des appareils électroniques »

régleurs de relais

et

poseurs de torons

pour centraux téléphoniques.
Travaux propres et bien rétribués. Candidats débutants seraient formés par nos soins.

Semaine de 5 jours.
Entrée immédiate ou à convenir.
Prière d'adresser offres, de se présenter ou de téléphoner à

ELECTRONA

Electrona S.A., 2017 Boudry (NE)
Tél. (038) 6 42 46

VOUMARD

Nous cherchons, pour notre bureau d'études,

DESSINATEUR-
CONSTRUCTEUR

ayant quelques années de pratique dans le domaine des machines-outils, capable de travailler de façon indépendante.

Entrée immédiate ou à convenir. Semaine de 5 jours.

Faire offres, avec curriculum vitae et copies de certificats, à

VOUMARD MACHINES CO S.A.
2068 Hauterive

Ne se présenter que sur rendez-vous.



Fabrique Maret, 2014 Bôle

cherche, pour entrée immédiate ou à convenir,

employé de bureau

Activités : aide en comptabilité financière et industrielle, salaires, gérances, administrative des stocks avec les achats y relatifs, et travaux divers de bureau.

Possibilité de collaborer à la mise en place de moyens modernes de gestion.

Nous offrons situation intéressante à personne jeune et dynamique. La préférence sera donnée à un candidat ayant quelques expériences dans le traitement électronique de l'information.

Faire offres, avec curriculum vitae et prétentions de salaire.

32496

engage, pour occuper de nombreux postes stables chez ses clients, entreprises de premier ordre assurant de bons salaires, au plus vite ou pour date à convenir :

secrétaires, sténodactylographes, dactylos, comptables, aides-comptables, mécanographes, employés et employées de bureau qualifié(e)s (Suisse ou permis C).

Egalement de nombreux remplacements à disposition.

Prendre contact par téléphone.

suppléance
service

BIENNE
36, rue Centrale

CABLES CORTAILLOD

Nous désirons engager pour le printemps 1970,

2 apprentis (es) de commerce
1 apprenti dessinateur

ayant suivi les classes secondaires.

Ils auront la possibilité d'acquiescer une formation complète dans les principaux services de notre entreprise.

Rémunération selon normes en vigueur.

Renseignements et inscriptions auprès du Service du personnel, Câbles électriques, Cortaillod
Tél. (038) 6 42 42

Portescap

Le Porte-Echappement Universel SA

Service du Personnel

La Chaux-de-Fonds Suisse
165, rue Numa-Droz
Téléphone 039 34267

cherche, pour son département de production,

un mécanicien
de précision

expérimenté pour exécuter des travaux variés au sein de son atelier mécanique.

Les candidats suisses ou étrangers se présenteront ou téléphoneront à
PORTESCAP, 157, rue Jardinière
2300 LA CHAUX-DE-FONDS - Tél. (039) 3 42 67

CFF

GARE DE NEUCHÂTEL

Nous cherchons, pour entrée immédiate ou pour une date à convenir, un certain nombre

d'ouvriers pour tous les services de l'exploitation,

service des marchandises, des bagages et du nettoyage des voitures (manœuvre et postes d'aiguillages).

CONDITIONS : être citoyen suisse, avoir une bonne conduite, jour d'une bonne santé ; âge minimum 18 ans, maximum 34 ans.

NOUS OFFRONS : bon salaire de début, allocations pour enfants et indemnités pour service de nuit, irréguliers et du dimanche. Places stables, caisse de maladie, facilités de transport, caisse de retraite, 3-4 semaines de vacances payées suivant l'âge et les années de service.

Les intéressés sont priés de s'annoncer au moyen du coupon ci-dessous, ou personnellement.

Découper ici et adresser sous pli à
Chef de gare CFF, 2000 Neuchâtel.

Je m'intéresse à un emploi d'ouvrier à la gare de Neuchâtel.

Nom et prénom : _____

Adresse : _____

Date de naissance : _____

Domicile : _____

MÉTAUX PRÉCIEUX S. A.,
NEUCHÂTEL

cherche :

mécanicien de précision

mécanicien faiseur d'étampes

de boîtes de montres

Places stables et avantages sociaux d'une grande entreprise.

Faire offres écrites ou se présenter au service du personnel.

Pour de plus amples renseignements, prière de téléphoner au No (038) 5 72 31.

DUBIED

cherche :
— pour son secteur administratif,

1 EMPLOYÉE DE
BUREAU

capable de prendre des responsabilités ;
— pour ses secteurs technique et de production,

1 AFFÛTEUR

au courant de l'affûtage des outils de coupe ;

1 MONTEUR-AJUSTEUR

1 FRAISEUR

1 TOURNEUR

1 RECTIFIEUR

Nous offrons :

- une aide efficace pour la recherche de logement à proximité de l'usine,
- possibilités de perfectionnement,
- avantages sociaux d'une grande entreprise.

Prière de faire offres, de se présenter ou de téléphoner au service du personnel de EDUARD DUBIED & Cie S.A., 2074 MARIN.
Tél. (038) 3 12 21 ; après 18 heures, (038) 3 34 99.

USINE DE MARIN

POUR TRAVAILLER,
CHOISISSEZ DUBIED

ZWEIFEL POMY CHIPS S. A.

cherche

CHAUFFEUR-VENDEUR

sérieux, sympathique et travailleur en vue de l'extension du réseau de distribution.

Nous demandons : nationalité suisse, honnêteté, pratique de conduite.

Vous aurez chez nous, après mise au courant, un travail intéressant et indépendant, un bon salaire et la responsabilité d'un secteur de vente.

Adressez votre offre à Zweifel Pomy Chips S.A., 6, ch. de la Sauge, Bussigny (VD). Tél. (021) 89 28 28, de 15 à 19 heures.

Huber+co

2068 HAUTERIVE-NEUCHÂTEL TEL.038/313 72

cherche, pour le 1er mars 1970 ou plus tôt,

FACTURIÈRE - TÉLÉPHONISTE

avec bonnes connaissances de la langue française. Connaissances d'allemand désirées. Nous offrons un travail indépendant et intéressant (exportation). Bon salaire assuré. Semaine de 5 jours et horaire anglais ;

pour entrée immédiate ou à convenir

EMPLOYÉE DE BUREAU A MI-TEMPS

pour divers travaux de bureau. Bonnes notions d'allemand indispensables.

Faire offres ou se présenter sur rendez-vous à Rouges-Terres 23, 2068 Hauterive (arrêt trolleybus 1 « Rouges-Terres »).

OFFRES D'EMPLOIS



LES VERRERIES DE MOUTIER S. A.

cherchent

TECHNICIEN-ÉLECTRICIEN

pour travaux de contrôle des installations et de surveillance des approvisionnements.

Logement à disposition.

S'adresser par écrit aux bureaux des VERRERIES DE MOUTIER S.A.
2740 MOUTIER
ou téléphoner au (032) 93 32 42

L'hôtel Terminus cherche, pour entrée immédiate,

filles ou garçons de buffet employé(e) de maison

Tél. 5 20 21

Mécaniciens autos

très capables. Bons salaires.
Faire offres, avec certificats, au Garage de la Place-d'Armes, Paul Joss, 2114 Fleurier.
Tél. (038) 9 11 72.

Hôtel du Cygne, Bevaix, cherche

aide de cuisine

à partir du 7 février.

Tél. 6 63 65.

Home d'enfants Villars-Chesières cherche

jeune fille

comme aide auprès des enfants et dans le ménage.

Faire offres sous chiffres PU 20,549 à Publicitas, 1002 Lausanne.

OFFRES D'EMPLOIS



Nous engageons tout de suite ou pour date à convenir :

**un dessinateur en machines
un dessinateur constructeur**

connaissant si possible les étampes progressives.

Travail très intéressant et varié.
Semaine de cinq jours.



Faire offres ou se présenter chez :
FABRIQUE JOHN-A. CHAPPUIS S.A.
37, rue des Chansons, 2034 PESEUX
Tél. (038) 8 27 66

CADRAL S.A.

FABRIQUE DE CADRANS
HAUTERIVE - NEUCHÂTEL

engage tout de suite ou pour date à convenir

OUVRIÈRES

de nationalité suisse ainsi qu'étrangères en possession de permis C ou tout autre permis avec timbre hors plafonnement; caisse de prévoyance. Travaux propres et soignés à l'établi ou sur petites machines.
Tél. (038) 3 33 22

OFFRES D'EMPLOIS

Le Centre Electronique Horloger S.A.

à NEUCHÂTEL

cherche, pour travaux de laboratoire,

micro-mécanicien

ou **spécialiste en instruments**

Nous demandons :

- une bonne formation professionnelle,
- si possible quelques années de pratique,
- de l'intérêt pour des travaux de laboratoire intéressants et variés,
- un bon esprit de collaboration, de l'initiative et de la souplesse.

Nous offrons :

- un climat de travail agréable au sein d'une équipe jeune et dynamique.

Prière d'adresser les offres manuscrites, avec photo, curriculum vitae et copies de certificats à la Direction du Centre Electronique Horloger S.A., case postale 378, 2001 Neuchâtel.

Suchard

Nous engageons, à notre service Marketing Exportation, un

correspondancier

en langues allemande et anglaise avec de bonnes notions de français.

Une formation commerciale approfondie est indispensable. De l'expérience dans l'un ou l'autre des secteurs de marketing, vente ou exportation, est un avantage supplémentaire.

Age idéal : 25 à 30 ans.

Nous offrons une fonction variée, avec la responsabilité de sa tâche et des possibilités d'avancement en rapport avec les capacités et résultats.

Les titulaires à la recherche d'une place stable au sein d'une petite équipe dynamique sont priés d'adresser leurs offres écrites à

CHOCOLAT SUCHARD S.A.,
service du personnel, 2003 Neuchâtel-Serrières.

Une entreprise jeune et dynamique
au service de l'économie suisse romande



engagerait tout de suite, pour son bureau de chantier de Thielle, une jeune

EMPLOYÉE DE BUREAU

pour service du téléphone, du télécopieur et travaux de bureau courants. Débutante acceptée.

Faire offres écrites, avec curriculum vitae et prétentions de salaire, au Service du personnel JEAN DECAILLET S.A. — 1920 MARTIGNY



Nous cherchons pour notre service des achats un

collaborateur d'économat

auquel nous confierons les tâches suivantes :

- préparation de commandes et de petits envois, établissement de bons divers
- distribution du matériel de bureau
- réception, contrôle et mise en place du matériel reçu (mobiliers, machines de bureau).

Ce poste conviendrait à une personne débrouillarde et active, capable d'organiser seule son travail, de tenir à jour les contrôles variés qui lui sont attribués, supportant de se déplacer fréquemment dans l'usine et pouvant exécuter elle-même certains travaux de manutention. Elle fera preuve de courtoisie et de fermeté dans les rapports nombreux qu'elle aura avec notre personnel.

Nous offrons une situation stable, des prestations sociales intéressantes et un salaire en rapport avec les exigences du poste.

Prière d'adresser offres au service du personnel des Fabriques de Tabac Réunies S.A. ou de téléphoner au (038) 5 78 01, interne 225. Nous vous assurons de notre entière discrétion.

CABLES CORTAILLOD

Nous désirons engager :

1 ferblantier appareilleur

possédant le certificat de capacité, et des

ouvriers

pour nos divers départements (câblerie, fonderie, entretien, serrurerie, etc.)

Nous offrons : — salaire correspondant aux capacités

- ambiance de travail agréable
- semaine de 5 jours
- institutions sociales modernes

Prière de faire les offres ou de se présenter au service du personnel, Câbles électriques, 2016 Cortaillod, tél. (038) 6 42 42.

OMEGA

cherche à engager, pour date à convenir,

UN INGÉNIEUR-MÉCANICIEN DIPLOMÉ EPFL ou EPFZ

(éventuellement ingénieur-technicien ETS)

qui sera appelé à prendre la tête de son département de construction industrielle

Expérience demandée dans la construction de machines et d'appareils. Age idéal : environ 30 ans. Le titulaire devra être apte à diriger et à coordonner l'activité d'un secteur de construction, d'un centre d'électronique et d'un service d'essais.

Les tâches de ce département touchent spécialement la construction de machines et d'appareils pour la fabrication horlogère et les problèmes d'automatisme.

Les candidats intéressés sont priés d'adresser leurs offres, avec la documentation usuelle, à OMEGA, Louis Brandt & Frère S.A., département du personnel technique et de production, 2500 BIENNE, tél. (032) 4 35 11.

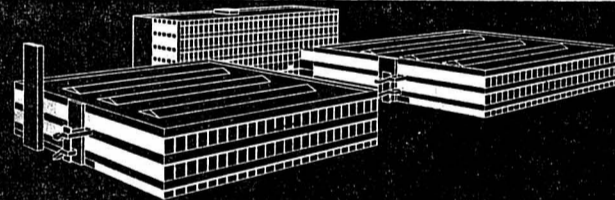

Dans la perspective de notre agrandissement à MARIN, dès juin 1970, et pour entrée immédiate ou à convenir dans nos ateliers de NEUCHÂTEL, SAINT-BLAISE, LE LANDERON, MONTILIER ET LA CHAUX-FONDS

AIMERIEZ-VOUS :

- assurer votre avenir dans un secteur industriel en pleine expansion ?
- bénéficier de la stabilité que vous offre une entreprise d'horlogerie de format international ?
- participer à l'élaboration de garde-temps électroniques à diapason et à quartz ?
- travailler dans un cadre ultra-moderne ?
- adapter votre horaire de travail en fonction de vos impératifs personnels ?

Si vous répondez par l'affirmative, nous sommes à votre disposition pour vous proposer une situation dans le large éventail des activités de notre entreprise.

Cette offre s'adresse particulièrement aux :

HORLOGERS, FAISEURS D'ÉTAMPES, MÉCANICIENS, DAMES, DEMOISELLES, MESSIEURS, JEUNES GENS.

N'hésitez pas à nous téléphoner (038) 5 06 02 ou à nous retourner le coupon ci-dessous.

DERBY
ÉBAUCHES ÉLECTRONIQUES S.A.
4, place de la Gare
2000 NEUCHÂTEL

Nom : _____

Prénom : _____

Profession : _____ Age : _____

Rue : _____

NPA / lieu : _____ No tél. : _____

EBAUCHES ELECTRONIQUES SA

Maison affiliée à EBAUCHES SA
Entreprise d'horlogerie de format international

DERBY

SYNCHRON SA
FABRIQUES D'HORLOGERIE RÉUNIES
BOREL - CYMA - DOXA

engage, pour entrée immédiate ou pour date à convenir, un employé

ADJOINT AU CHEF DU SERVICE EXPÉDITIONS

La préférence sera donnée à une personne ayant occupé un poste analogue dans l'industrie horlogère.

Langues : français, allemand, anglais.
Travail intéressant et varié.

Faire offres écrites, avec certificats, à
SYNCHRON S.A., FHR., Maladière 71,
2000 Neuchâtel.

OFFRES D'EMPLOIS

OFFRES D'EMPLOIS

OFFRES D'EMPLOIS

La Commission fédérale des banques

cherche, pour repourvoir des postes-cadres de son secrétariat de la Chambre des banques, un

JURISTE

et un

spécialiste en matière de revision ou de banque

Les candidats, en possession du brevet d'avocat, respectivement du diplôme fédéral et si possible expérience pratique, déterminés à travailler de manière indépendante, voudront bien s'annoncer au Chef du Secrétariat de la Commission fédérale des banques, Florastrasse 8, 3006 Berne, tél. (031) 61 70 77, en indiquant leurs prétentions de salaire.

SUCHARD HOLDING S.A. cherche, pour entrée immédiate ou à convenir,

AIDE DE LABORATOIRE

pour différents travaux d'entretien et de nettoyages dans son laboratoire d'essais.

Ce poste conviendrait soit à un jeune homme ayant terminé sa scolarité, soit éventuellement à un retraité.

Faire offres ou se présenter à SUCHARD HOLDING S.A., services techniques, Tivoli 22.

Huberco
2068 HAUTERIVE-NEUCHÂTEL TEL. 038/313 72

cherche

PERSONNEL FÉMININ

pour divers travaux au stock, tels que entrée et sortie de petites pièces de précision et préparation des commandes. Convientrait éventuellement pour vendeuse. Travail propre et intéressant. Bon salaire. Semaine de 5 jours.

Faire offres ou se présenter sur rendez-vous à Rouges-Terres 23, 2068 Hauterive (arrêt trolleybus 1 « Rouges-Terres »).

OMEGA

cherche, pour son département d'Électronique horlogère,

ingénieurs-techniciens ETS

en électronique chargés de travaux de développement dans le domaine des appareils de mesure de temps digitaux, à transistors et circuits intégrés ;

agents techniques de laboratoire

(monteurs d'appareils électroniques ou radio-électriciens) affectés à la construction des prototypes, aux essais et aux contrôles en cours de développement ;

mécaniciens

appelés à construire divers appareils électroniques. Les candidats sont priés de demander une formule d'inscription, d'écrire, de téléphoner ou de se présenter à OMEGA, dépt du personnel technique et de production, 2500 BIENNE, tél. (032) 4 35 11.

Nous cherchons, pour entrée au plus tôt

jeune vendeur-quincailler comme représentant

pour visiter en voiture notre fidèle clientèle : revendeurs de quincailleries, articles de ménage, outillage.

Région : Fribourg, partie de Vaud, Valais.

Conditions de salaire et de travail très favorables.

Faire offres, avec prétentions de salaire, à

FRIKART S.A., Zofingue
Quincaillerie, articles de ménage en gros

LONZA

Nous cherchons, pour notre centre de recherches à Neuchâtel,

un laborant ou une laborantine

Nous offrons un travail intéressant dans le domaine de la chimie organique préparative. Des notions de la langue allemande sont désirées.

Adresser offres de service, avec les pièces usuelles, au service du personnel de LONZA S.A., case postale, 4002 Bâle.

Oressing
jacques desnottes
neuchâtel, rue des moujins 15 / 5 83 81

cherche, pour date à convenir,

repasseuse de pantalons

(hors contingent), pour travail sur machines modernes.

Congé le lundi matin et le samedi après-midi. Débutante serait mise au courant. Faire offres écrites, avec prétentions de salaire, ou prendre rendez-vous en téléphonant au No (038) 5 83 81.



Les Ateliers Charles Kocherhans, succ. Pierre Kocherhans, à Fontainemelon (NE),

Fondés en 1926

cherchent, pour entrée immédiate ou à convenir,

manœuvres

pour travaux de moyenne série.

Places stables et bien rétribuées. Semaine de 5 jours. Avantages sociaux. Caisse de retraite.

Bonne ambiance de petite usine. Suisses ou étrangers avec permis C.

Prière de se présenter ou de téléphoner au (038) 7 12 78.

Importante fabrique d'horlogerie de Neuchâtel cherche, pour entrée immédiate ou à convenir,

FACTURISTE

pour l'établissement des factures et des formules d'exportation de ses exportations à l'étranger.

Il s'agit d'un travail varié et agréable pouvant convenir à une débutante connaissant bien la dactylographie.

Faire offres sous chiffres AS 35,164 N, aux Annonces Suisses S.A., « ASSA », 2001 Neuchâtel.

1970 ?

DÉSIREZ-VOUS EN FAIRE UNE ANNÉE DÉCISIVE ?

Grande et importante maison suisse alémanique cherche, pour la Suisse romande,

COLLABORATEURS (TRICES)

pour la vente à la clientèle particulière.

Nous offrons : — salaire fixe, commissions élevées — garantie de salaire et commission pour les deux premiers mois — abonnement CPF — paiement assuré en cas d'accident — caisse de retraite — vacances payées

Les débutants recevront une bonne formation. Les personnes n'ayant jamais voyagé seront acceptées.

Adresser offres, avec photo et aperçu sur l'activité antérieure, à case 628, 1002 LAUSANNE.

Tavaro s/a

Fabricant

des machines à coudre elna des brosses à dents électriques broxodent de moteurs électriques et de dispositifs électroniques

cherche, pour son service qualité :

collaborateur technique

désirant se créer une situation intéressante.

Il collaborera au développement et à la généralisation de la gestion de notre qualité au moyen des méthodes statistiques.

Nous offrons :

— activité indépendante offrant d'intéressantes possibilités de développement ; — climat de travail agréable et dynamique.

Nous désirons :

— excellentes connaissances techniques dans l'usinage de précision ; — expérience dans le contrôle statistique ; — collaborateur dynamique qui, par ses aptitudes, désire se créer une situation d'avenir intéressante.

Faire offres détaillées, accompagnées de curriculum vitae, copies de certificats et photographie, au bureau du personnel de

TAVARO S.A., 1211 Genève 13.

Tavaro s/a Genève

Nous cherchons :

mécanicien qualifié serruriers en carrosserie tôliers en carrosserie

pour entrée immédiate ou à convenir. Places stables, salaires élevés. Avantages sociaux, semaine de 5 jours, 3 semaines de vacances.

Faire offres à : CARROSSERIE LAUBER & FILS S.A. 1260 NYON

Nous cherchons, pour le 1er février 1970 ou date à convenir

comptable

pour la tenue de comptabilités artisanales.

Nous offrons un poste d'avenir bien rémunéré et un climat agréable de travail. Semaine de 5 jours.

Personnes de langue maternelle française, avec notions de la langue allemande sont priées d'adresser leurs offres manuscrites, avec photo et mention des prétentions de salaire, à

L'Union cantonale bernoise des arts et métiers, Friedeggstrasse 13, 3400 Berthoud.

Nous cherchons pour nos ateliers de décolletages en vis d'horlogerie :

1 DÉCOLLETEUR qualifié, ainsi que

1 AIDE-DÉCOLLETEUR à former par nos soins

Personnel étranger accepté avec permis C et permis B hors plafonnement.

Faire offres ou se présenter aux Fabriques de Balanciers Réunies S.A., département décolletages, 2112 Môtiers.

Tél. (038) 9 14 33.



ZENITH

Nous désirons engager, pour notre centre d'outillages :

MICROMÉCANICIENS et MÉCANICIENS DE PRÉCISION

— capables d'entreprendre principalement des étampes de rectification — de confectionner des outillages d'horlogerie — ou d'exécuter des travaux sur machines à pointer ;

MÉCANICIENS SPÉCIALISÉS

dans la fabrication des outils en métal dur.

Prière de faire parvenir les offres ou de téléphoner aux Fabriques des Montres ZENITH, service du personnel, 2400 le Locle, tél. (039) 5 44 22.

MATZINGER CENOVIS KELLOGG'S RISO FESTIVAL FAMILIA

Pour compléter notre équipe de vente éprouvée et dynamique, nous cherchons encore un jeune

représentant

connaissant la branche alimentaire, pour prospecter nos clients détaillants dans les cantons de Neuchâtel, Fribourg, Vaud et le Jura bernois.

Nous offrons : vente de produits très bien introduits dans un rayon intéressant, appui de vente efficace, situation stable avec assurance du personnel.

Nous exigeons : volonté de payer de sa personne, bonne présentation et entregent. Le candidat doit parler l'allemand et le français.

Entrée : à convenir.

Les candidats habitués à travailler consciencieusement et avec sérieux sont priés de prendre contact avec

GETREIDFLOCKEN S.A., 5600 LENZBOURG

MATZINGER CENOVIS KELLOGG'S RISO FESTIVAL FAMILIA

EBAUCHES SA
DÉPARTEMENT OSCILLOQUARTZ
2001 NEUCHÂTEL
TEL. 038 5 85 01

cherche un

INGÉNIEUR ÉLECTRICIEN EPF/EPUL

pour des travaux de recherche et de développement dans le domaine des étalons de fréquence et de temps, électro-riques et atomiques.

La préférence sera donnée à un ingénieur qualifié ayant quelques années de pratique ou ayant eu une activité d'assistant.

Des connaissances d'anglais (technique) sont nécessaires.

Adresser offres détaillées ou téléphoner à :

EBAUCHES S.A. — Département OSCILLOQUARTZ
Brévars 16, 2001 Neuchâtel — Tél. (038) 5 85 01, interne 22

Département d'EBAUCHES SA Neuchâtel
Entreprise d'horlogerie de format international

OFFRES D'EMPLOIS

OFFRES D'EMPLOIS

OFFRES D'EMPLOIS

PAILLARD S.A.

- 1 ORGANISATEUR ? _____ NON
 1 ANALYSTE EDP ? _____ NON
 1 GESTIONNAIRE
 D'APPLICATION EDP ? _____ NON !

?

Ce poste est difficile à définir d'un seul mot. Voyez plutôt :

- assurer la gestion des applications EDP à notre usine de Sainte-Croix (1300 personnes),
- susciter et entretenir des contacts confiants avec les responsables de l'usine,
- participer à la conception de nouveaux projets avec le team analyse basé à Yverdon en tant que représentant de l'usine de Sainte-Croix,
- diriger une équipe de quelques personnes,
- développer des applications propres à l'usine et non intégrées,

tout cela n'est pas l'affaire d'un spécialiste...

... mais d'un homme pratique, possédant une expérience professionnelle diversifiée, acquise dans une entreprise industrielle, et intéressé aux problèmes posés à l'organisateur, à l'analyste et au gestionnaire d'applications EDP.

Entrer dans un service d'organisation disposant de 2 ordinateurs IBM et comptant 35 personnes, vous permettra de perfectionner vos connaissances dans le domaine de l'informatique industrielle.

Téléphonez à M. Troquet, service du personnel de Paillard S.A. à Sainte-Croix, (024) 6 23 31, il répondra volontiers à vos questions et vous fera parvenir, si vous le désirez, un dossier de candidature détaillé sur ce poste.



Nous cherchons, pour notre entreprise en constante évolution,

UN ÉLECTRICIEN

qui serait chargé des services d'entretien de nos machines et installations de production.

Nous offrons un champ d'activité varié et très intéressant.

Place stable et avantages sociaux.

Les intéressés sont priés d'adresser leurs offres ou de téléphoner au service du personnel (No 5 78 01, interne 220) des FABRIQUES DE TABAC RÉUNIES S.A., 2003 Neuchâtel.

Nous cherchons pour entrée immédiate ou pour date à convenir :

électricien-mécanicien

pour montage, démontage et entretien de grues et bétonnières REICH, LINDEN, etc. Possibilité de formation par nos soins pour un débutant ;

maréchal-serrurier

- pour travail dans entrepôt ;

mécanicien

connaissant les moteurs à benzine et diesel pour l'entretien de notre parc de véhicules et machines ;

conducteur de pelle pingon

ayant si possible quelques années de pratique.

Nous offrons à personnes capables :

- la possibilité de se créer une situation d'avenir dans le cadre d'une entreprise dynamique,
- une rétribution en fonction des capacités professionnelles,
- une ambiance de travail agréable ainsi que des avantages sociaux d'avant-garde.

Les candidats de nationalité suisse, ou étrangers en possession du permis C ou hors planonnement sont priés d'adresser leurs offres écrites, avec prétentions de salaire, certificats et références, à l'entreprise F. BERNASCONI, rue du 1er-Mars, 2206 LES GENEVEYS-SUR-COFFRANE (NE), téléphone (038) 7 64 15.

elexa S.A. cherche

1 monteur-électricien

qualifié.

Place stable, bien rétribuée, indemnité de déplacement, caisse de retraite, etc.

Faire offres à ELEXA S.A., électricité-téléphone, avenue de la Gare 12, Neuchâtel.



cherche pour entrée immédiate ou à convenir :

CHEFS POSEURS
POSEURS

de revêtements de sols et tapis.

Semaine de 5 jours.

Avantages sociaux d'une grande entreprise.

Faire offres à : J. WYSS S.A., Place-d'Armes 6, 2001 Neuchâtel. Tél. (038) 5 21 21.

NOTZ

Nous cherchons, pour notre département OUTILAGE-NÉGOCE, une

secrétaire

de langue maternelle française avec des connaissances de la langue allemande et bénéficiant d'une bonne formation commerciale.

Son activité comprend la correspondance française et allemande de même que divers travaux de bureau.

Veillez adresser vos offres de service ou téléphoner à

NOTZ & Co S.A.

Service du personnel

2501 Bienne - Tél. (032) 2 55 22

Métal dur

Le Centre Electronique
Horloger S.A.

à Neuchâtel

cherche, pour différents travaux dans son laboratoire de microphotographie :

COLLABORATRICE

Nous demandons :

- personne habituée à un travail précis et soigné
- initiative

Nous offrons :

- activité intéressante ne comportant pas de travaux salissants
- climat de travail agréable

Prière d'adresser les offres manuscrites, avec photo, curriculum vitae et copies de certificats, à la Direction du Centre Electronique Horloger S.A., case postale 378, 2001 Neuchâtel.

Nobellux

WATCH CO S.A.

cherche, pour travaux en fabrique :

poseur-emboîteur

qualifié

metteuse en marche

personnel féminin

pour comptage sur spiromat (serait éventuellement mise au courant)

viroleuses-centreuses

pour travail à domicile

S'adresser à Nobellux Watch Co S.A., rue du Seyon, 2001 Neuchâtel — Tél. (038) 4 16 41

BG

plusieurs

dessinateurs en chauffage

dessinateurs en installations
de ventilationdessinateurs en installations
sanitairesdessinateurs en installations
électriques

Seront également prises en considération les candidatures de monteurs en chauffages centraux et appareilleurs ayant du goût et des aptitudes pour le dessin et la surveillance de chantiers.

Nous cherchons en outre :

un calqueur

connaissant les projets d'installations électromécaniques. Engagement immédiat ou à convenir. Prestations sociales diverses. Semaine de 5 jours.

Prière d'adresser les offres manuscrites, avec curriculum vitae, références et prétentions de salaire, à BONNARD & GARDEL, INGÉNIEURS-CONSEILS S.A., av. de la Gare 10, 1001 Lausanne.



LESCHOT S.A.

Fabrique de cadrans

Mail 59

2002 NEUCHÂTEL

Tél. (038) 5 84 44

engage

ouvrières

pour ses départements de montage, facettage ou décalque, éventuellement emploi à la demi-journée accepté ; travaux propres et intéressants.

Entrée immédiate ou à convenir.

Faire offres ou se présenter. Tél. 5 84 44.

LOOPING

cherche pour entrée immédiate ou date à convenir :

OUVRIÈRES

pour des travaux de polissage et de nettoyage

OUVRIÈRES D'ÉBAUCHES

Etrangères avec permis « C », ou établies en Suisse depuis 5 ans révolus, peuvent se présenter.

S'adresser chez :

LOOPING S.A., manufacture de réveils et de pendulettes, rue de la Gare 5a, 2035 Corcelles (NE). Tél. 8 16 03.

Portescap

Le Porte-Echappement Universel SA

Service du Personnel

La Chaux-de-Fonds Suisse
165, rue Numa-Droz
Téléphone 039 34267

cherche, pour son service de comptabilité générale et industrielle, un

CONTRÔLEUR - COMPTABLE

adjoint directement au chef du bureau de la comptabilité générale, pour assurer essentiellement le contrôle de l'exécution des travaux exécutés dans le bureau. Profil souhaité : formation de comptable avec connaissances de l'industrie horlogère et des problèmes A.V.S. — C.N.S.A., 30 ans. Faire offres, avec curriculum vitae, photographie et prétentions de salaire, à PORTESCAP, 165, rue Numa-Droz LA CHAUX-DE-FONDS

Suter

cherche, pour entrée au plus tôt ou pour date à convenir,

SECRÉTAIRE
QUALIFIÉE

- Vous écrivez et parlez couramment le français et l'anglais.
- Vous avez beaucoup d'initiative personnelle.

La préférence sera donnée à une candidate connaissant déjà l'horlogerie. Toutefois, une mise au courant peut être envisagée.

Nous vous prions de prendre contact avec le chef du personnel, par téléphone ou par écrit. Tél. (032) 4 33 71.

FABRIQUE D'HORLOGERIE SUTER S.A.
2500 BIENNE RUE GURZELEN 16 TÉL. 4 33 71

BUCHERER

Montres et bijoux
Lucerne Zurich Genève Bâle Lugano
Saint-Moritz Interlaken Burgenstock New-York

Recherchez-vous
le contact avec
le monde international ?

Afin de satisfaire notre clientèle exigeante, nous cherchons

dames et
messieurs jeunes

pour notre service des ventes. Si vous possédez de bonnes notions des langues allemande, anglaise et française, d'excellentes manières, et si vous aimez collaborer au sein d'une équipe jeune et dynamique, vous trouverez dans nos magasins, répartis partout en Suisse, la sphère d'activité idéale. Vous serez introduits dans la branche et instruits à fond sur la profession.

Nous vous offrons la semaine de 5 jours, 3 semaines de vacances et vous serez mis au bénéfice de prestations sociales à la pointe du progrès.

Téléphonez ou adressez vos offres écrites à :
Service du personnel Schwanenplatz 5
Bucherer S.A. 6000 Lucerne
Montres et bijoux Tél. (041) 22 64 25



industries

engagerait pour son bureau technique

1 CONSTRUCTEUR

ou un

DESSINATEUR
TECHNIQUE

sachant construire.

Nous demandons quelques années de pratique, de l'initiative et du dynamisme.

Nous offrons une ambiance de travail agréable et propre à une usine de grandeur moyenne, un salaire en rapport avec l'expérience et les qualifications du candidat.

Faire offres, avec prétentions de salaire, à la Direction, Champagne, près Grandson (VD) Tél. (024) 3 12 22

La Nationale SA

1re VENDEUSE

pour son rayon DISQUES

1re VENDEUSE

pour son rayon PHOTOS

HOMME

pour service manutention ménage

VENDEUSES-
CAISSIÈRES

pour son rayon alimentation

Nous offrons places stables et bien rétribuées, prestations sociales avancées, semaine de 5 jours, ambiance de travail agréable.

S'adresser à la direction des Grands magasins, Treille 4 — Tél. 4 02 02

La Treille

TÊTE-DE-RAN ET LES BUGNENETS

Lorsqu'il arrive au-dessus du pays de Neuchâtel, le Jura en profite pour tremper ses pieds dans le lac. Cette fantaisie fait bien des heureux dans le canton, en particulier les skieurs. Et pour cause. Les pistes de ski sont à portée de main des habitants du chef-lieu. Il suffit de vingt minutes à peine, pour aller de Neuchâtel aux Bugnenets. Le même temps est nécessaire pour se rendre à Tête-de-Ran.

D'autres villes, comme Lausanne, par exemple, présentent la même particularité. Mais il est impossible de comparer le Chalet-à-Gobet, cette vaste cuvette déboisée, en pente légère, avec les pistes jurassiennes. Nulle part ailleurs, le skieur ne trouvera ce plaisir de dévaler une montagne en choisissant « sa » piste, de la remonter au moyen de télécabines ou de téléskis qui n'ont rien à envier à ceux des Alpes, et de la redescendre en empruntant un nouveau parcours.

Skieurs débutants ou chevronnés, touristes ou « pistards », « fondeurs » même, le Jura neuchâtelois satisfera tous les sportifs exigeants. On peut aussi y pratiquer la luge, et maintenant le ski-bob.

D'autre part, comme en été, cette région conserve une de ses particularités que beaucoup apprécient: elle se prête admirablement aux randonnées. La plupart des habitués des pistes jurassiennes sont de fervents admirateurs de la nature.

LES BUGNENETS

« Les Bugnes » comme disent les Neuchâtelois. C'est là que la plupart des habitants du chef-lieu et de ses environs ont appris à skier. Il y a longtemps, peut-être. Ou alors l'année dernière. Cela n'a pas d'importance, car la station est « à la page ». Quatre téléskis, dont le plus long mesure 1330 mètres pour 330 mètres de dénivellation, font remonter les pentes nord du Chasseral à près de 2700 personnes par heure.

Chaque jour, un engin ultra-moderne, le « ratrac », ouvre les pistes. Du matin à la tombée de la nuit, les pistes sont entretenues.

Pour les débutants, et même pour les skieurs plus avancés qui désirent se perfectionner, l'Ecole suisse de ski délègue ses instructeurs aux anoraks rouges barrés de blanc. Des services de cars réguliers emmènent les sportifs de Neuchâtel ou de la Chaux-de-Fonds.

La station possède sa piste éclairée qui permet à ceux qui veulent passer une soirée vivifiante de chausser les lattes après le repas du soir.

Les automobilistes sont nombreux à gagner les Bugnenets au moyen de leurs véhicules. Un parc a été aménagé près des pistes et plus de 400 visiteurs peuvent y stationner sans gêne. Plusieurs hôtels, un restaurant et une buvette se trouvent à proximité ou dans la région.



Aux Bugnenets, les voitures sont nombreuses, mais le parc de stationnement est vaste.

(Avipress - G. C.)

Stations d'hiver à deux pas de Neuchâtel et de la Chaux-de-Fonds



TÊTE-DE-RAN

TÊTE-DE-RAN

A proximité de la Vue-des-Alpes, Tête-de-Ran, dont la « Bosse » culmine à plus de 1400 mètres, est un véritable centre de sports d'hiver. Cette année, trois nouveaux téléskis y ont été installés, un autre a été

modernisé, une piste de luge et une de ski-bob ont été aménagées.

L'équipement de la station se compose ainsi de six téléskis, de deux téléskis d'entraînement et d'une télécabine. Cette installation, qui part des Hauts-Geneveys, offre une dénivellation de près de 400 mètres.

D'autre part, la grande innovation de cette année, est le balisage d'une piste de fond, ouverte aux touristes ou aux amateurs de compétition. Une école de ski de fond est prête à dispenser ses conseils, et du matériel peut être loué. Une école de ski alpin se trouve également sur place, et la « Bosse » qui se trouve là est un excellent terrain d'exercice.

La station remue, elle veut faire parler d'elle. Qu'on en juge: dernièrement, les meilleurs spécialistes du ski-bob y ont dis-

Le ski de fond et de tourisme

si délassant et profitable pour votre santé avec du matériel adapté.

Skis de fond finlandais avec fixations chaussures, bâtons Fr. 140.-

Skis mi-fond finlandais complets Fr. 158.-

toujours avec arêtes cellulosiques. Ce matériel est testé par nos fondeurs jurassiens.

SKIS TOSALLI Colombier
Tél. 6 33 12

LES TRANSPORTS

Des cars quittent la place du port de Neuchâtel, à destination des Bugnenets, tous les jours ouvrables à 10 h et à 13 h 30. Durant les vacances scolaires, des départs ont lieu tous les jours à 10 heures également.

Pour Tête-de-Ran, c'est également de la place du port que les skieurs peuvent monter dans les cars, les mercredis et samedis à 13 h 30, le dimanche à 10 h et à 13 h 30.

D'autre part, les trains de la ligne Neuchâtel - la Chaux-de-Fonds s'arrêtent aux Hauts-Geneveys, d'où la télécabine monte à Tête-de-Ran.

puté une course à laquelle participait le champion du monde de cette discipline. Prochainement, une course de fond populaire, semblable à la « Vasa », sera organisée. Bien sûr, un vaste parking est aménagé à Tête-de-Ran. Un hôtel, avec restaurant, cernotzet, pâtisserie, bar, est prêt à accueillir les sportifs assoiffés et affamés. Aux Hauts-Geneveys, plusieurs établissements seront également heureux de recevoir les touristes.

Avec les Bugnenets et Tête-de-Ran, les Neuchâtelois sont comblés. Mais il n'y a pas qu'eux qui fréquentent ces stations; des habitants d'outre-Doubs, des cantons voisins, et tous les amoureux de la nature y viennent aussi. Heureusement pour eux, les crêtes du Jura sont vastes, et les satisfactions qu'ils y trouveront sont loin d'être épuisées.

J.-P. N.

REMONTÉES MÉCANIQUES

Tête-de-Ran

Téléskis la Corbatière - la Roche-aux-Crocs

Téléski de liaison Roche-aux-Crocs - Crêt-Meuron

Téléski du Crêt-Meuron

Trainerlift (téléski d'entraînement) de Tête-de-Ran

Téléski de la Bosse de Tête-de-Ran

Téléski de la Serment

Télécabine les Hauts-Geneveys - Tête-de-Ran

Trainerlift (téléski d'entraînement) de la Vue-des-Alpes

Les Bugnenets

Téléski de la Balance, Vue-des-Alpes

Téléski de Chasseral

Trainerlift (téléski d'entraînement) le Fornel

Téléski les Pointes

Téléski le Rumont

Tous les mercredis « FAN MAGAZINE »

Supplément gratuit de la Feuille d'avis de Neuchâtel

BAR AQUARIUM

LES GENEVEYS-SUR-COFRANE

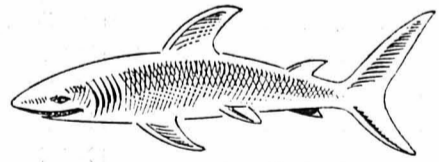

Willy Hausser

HÔTEL LES BUGNENETS

vous recommande son jambon

H. BAUMANN ☎ 7 17 50

WITTWER
Services réguliers par cars pour **TÊTE-DE-RAN** **LES BUGNENETS**
(038) 5 82 82
HONORÉ 2 NEUCHÂTEL

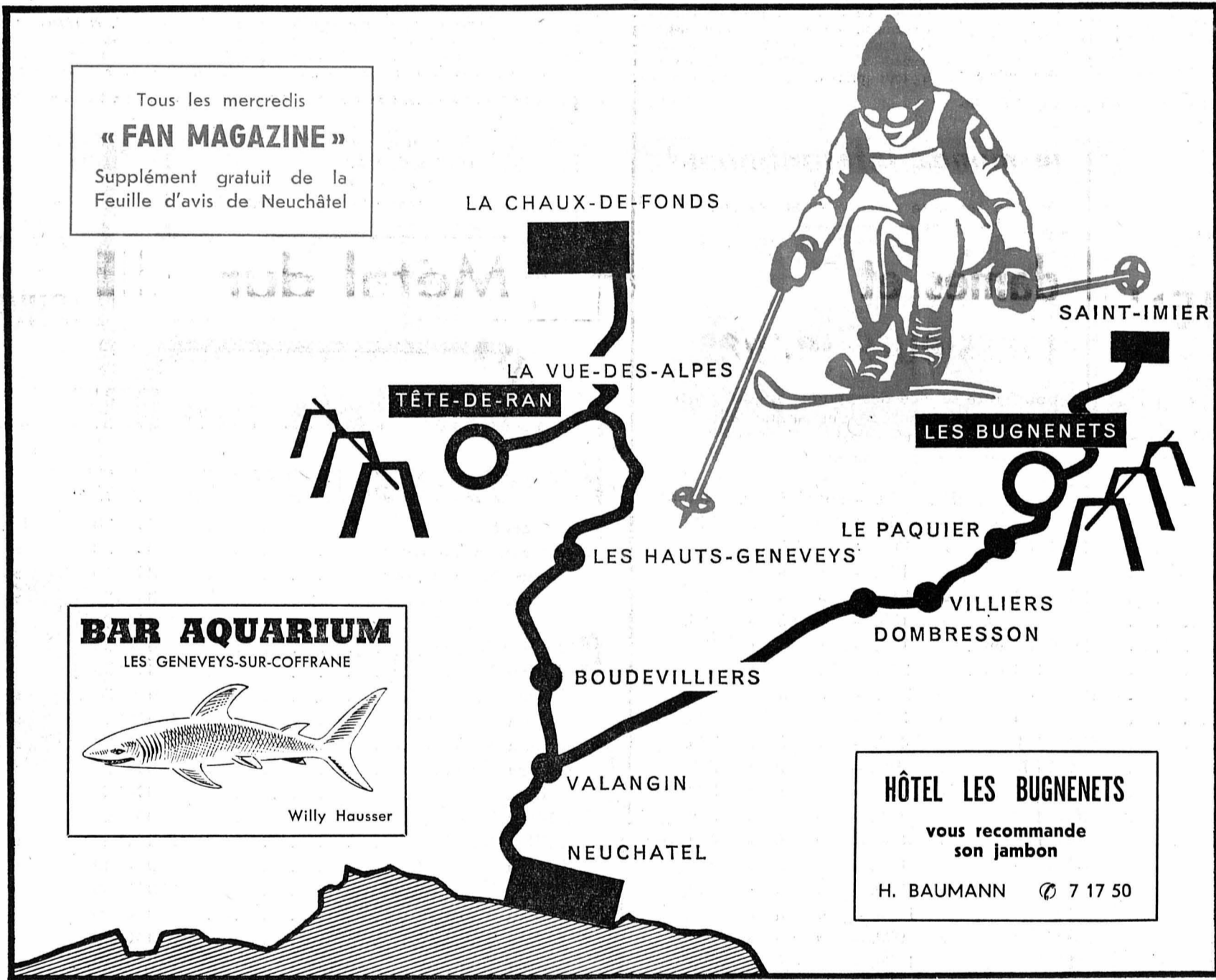

TÉLÉSKI DE CHASSERAL

4 installations capacité totale : 2690 montées à l'heure vastes parkings restaurants, hôtel buvettes état des pistes :
tél. 038/7 02 44

SKIS de 30.- à 600.-
Fixations de 12.- à 170.-
Bâtons de 7.- à 58.-
Chaussures de 35.- à 400.-
Ski de fond, 139.- et 149.-
équipement complet

Vous pouvez vous équiper à tous les prix chez

DESPLAND SPORT

2022 BEVAIX



Tél. 6 62 46

LA PERLE DU HAUT JURA NEUCHÂTELOIS

Alt. 1425 m



HOTEL TÊTE-DE-RAN

TÉLÉSKI DE LA BOSSE

(Piste illuminée de 19 h 30 à 22 heures, excepté dimanche et lundi)

SKI ALPIN **SKI DE FOND** **SKI-BOB**

Self-service dimanche à midi

La brasserie : service sur assiettes

La pâtisserie : ses dîners d'affaires et soupers aux chandelles

Le bar-carnotzet et salles pour sociétés

Grande terrasse : belvédère des Alpes

Dortoirs modernes — chambres plein sud parkings.

G. Azzopard, directeur,

tél. (038) 7 23 23



Initiative de l'Association neuchâteloise des propriétaires d'autocars en faveur des personnes âgées

On nous communique :

Dans son assemblée ordinaire d'automne du 8 décembre 1969, l'Association neuchâteloise des propriétaires d'autocars, qui groupe une dizaine de membres, a décidé, pour 1970, une campagne en faveur des personnes âgées. Elle accordera aux personnes ayant atteint l'âge donnant droit aux prestations de l'A.V.S. (65 ans révolus pour les hommes et 62 ans révolus pour les dames) un rabais de 20 % sur le coût de l'autocar pour tous les voyages et les courses dits « organisés ». En revanche, cette réduction ne sera pas valable en groupe.

Dès l'instant où les transports publics ont fait bénéficier les personnes âgées d'un rabais, les associations professionnelles des entreprises privées ont étudié attentivement les éventuelles possibilités qui pouvaient être envisagées pour favoriser cette classe de voyageurs. De nombreuses propositions ont été étudiées qui

se sont révélées difficiles à réaliser. Il faut, en effet, tenir compte de la diversité des entreprises, des différences notables qui existent d'une région à l'autre, des possibilités offertes à la clientèle par les entreprises organisant des courses au gré des saisons et des circonstances, etc. A l'encontre d'une grande entreprise publique, telle que les CFF, qui peut prendre de façon unilatérale des initiatives dont les incidences financières ne risquent en aucun cas de compromettre la situation, un groupement de plusieurs maisons privées doit tenir compte de multiples éléments de tous ordres, en particulier du problème de la rentabilité. En effet, chaque entreprise privée voit ses charges augmenter d'année en année; ses responsabilités sont énormes, souvent disproportionnées avec les possibilités de rentabilité effective. De plus, chaque entreprise doit supporter seule et par elle-même les risques innombrables inhérents à cette profession, intéressante certes, mais où l'ave-

nir est des plus difficiles à envisager. C'est pourquoi l'initiative décidée maintenant peut paraître tardive. Elle représente cependant le fruit de mûres réflexions et, par rapport aux nombreuses difficultés de mise au point, semble peut-être encore plus méritoire.

Le principe ayant été admis, la mise en application commencera au début de l'année 1970. Les bénéficiaires pourront acheter (en principe lors de leur première course de la saison) une carte nominative, au prix de 2 fr. auprès de chaque entreprise membre de l'Association neuchâteloise des propriétaires d'autocars. Cette carte valable pour 10 courses, pendant une année, leur permettra d'obtenir la réduction citée ci-dessus.

Les entreprises d'autocars pensent avoir ainsi répondu aux vœux des personnes âgées, d'autant plus qu'il est indéniable que ces personnes constituent une part importante de la clientèle qui apprécie, à notre époque, les voyages en autocars.

À quand une propagande nationale au bord des autoroutes suisses ?

Ces derniers temps, l'adjudication de restaurants situés au bord des routes nationales a donné lieu à maintes controverses. Les milieux touristiques suisses ont surtout critiqué le fait que les sociétés pétrolières concessionnaires par les cantons aient porté leur choix sur des restaurateurs étrangers.

Les personnes auxquelles les stations-service ont été affermées essayent de justifier le choix de restaurateurs étrangers en faisant valoir que les taxes perçues par les cantons sont trop élevées. Les exploitants de stations-service doivent payer les intérêts et l'amortissement des capitaux supplémentaires investis dans la construction du restaurant.

UNE PROPAGANDE POUR LA GASTRONOMIE SUISSE

En d'autres termes, la préférence est donnée au restaurateur qui offre le meilleur service, sans que l'on se soucie de la rentabilité. Reste à savoir si cet argument est pertinent ou non. Mais il est clair que le mode d'adjudication des stations-service et des restaurants doit être révisé. Il n'est pas admissible que l'exploitant d'une station-service puisse « sous-affermier » le restaurant sans que le canton ne puisse exercer la moindre influence sur le choix du restaurateur.

Les restaurants des routes nationales jouent un rôle particulier dans la gastronomie suisse; ils représentent l'hospitalité suisse. Certes, comme tous les autres restaurants, ils offrent « simplement » des mets, des boissons, le confort, les installations sanitaires, etc., mais ils ont en plus un rôle à jouer sur le plan de la propagande à l'égard des centaines de milliers de touristes qui voyagent en Suisse ou traversent notre pays. Nos hôtes doivent pouvoir se faire une idée du niveau élevé de la gastronomie helvétique et pouvoir être renseigné de la manière la plus détaillée et la plus précise possible sur la Suisse.

De ce point de vue, ces restaurants peuvent faire une propagande nationale générale. Cela signifie que les industries touristiques ne sont pas seules à pouvoir être présentées dans ces refuges du tourisme moderne, mais que l'on peut y faire de la propagande pour le pays et les habitants, son artisanat et ses arts. Cette propagande nationale, dans le sens le plus général du terme, peut se manifester par l'aménagement et la décoration intérieurs, par l'installation de « mini-grands magasins » (ou plus modestement de kiosques), par la composition et la présentation de la carte des mets, le genre et le choix des thèmes, des tableaux et sous bien d'autres formes encore. Il est clair que n'importe quel établis-

sement suisse n'est pas à même de faire face à de telles exigences. Mais il est évident aussi que des entreprises étrangères ne pourront faire pour notre pays de la propagande dans le sens précité. Il suffit de s'arrêter au restaurant italien qui existe déjà sur la route nationale No 1 pour avoir confirmation de ce que nous disons. On constate qu'on a simplement transféré, sans modifications notables, sur la N 1 (quel nom modeste!) le concept d'exploitation en usage sur l'Autostrade del Sol. L'illusion est complète; on se croirait sous le ciel d'Italie!

Pour éviter tout malentendu, précisons que notre grief contre des maisons étrangères le long des routes nationales ne témoigne nullement de sentiments xénophobes. L'hôtellerie et la restauration suisses ne pourraient se permettre — en raison de l'initiative Schwarzenbach et du très grand rôle que l'étranger joue dans notre tourisme — de donner la moindre impression de xénophobie.

Dans ce sens, ne sommes-nous pas légitimés de donner des preuves de la qualité de la Suisse, pays de tourisme, également, ou mieux surtout le long des routes nationales? Cela n'a certainement rien à voir avec le maintien à tout prix d'une tradition dépassée.

S.S.H.

MENUS PROPOS

Le temps, c'est solide. C'est insaisissable. Ça vous fait une vie. Mais ça file de tous les côtés. C'est élastique comme du chewing-gum. Et malgré tout, on prétend le mesurer comme une simple pièce de calicot.

Heureusement on sait depuis longtemps qu'il y a un temps pour tout. Ça simplifie les choses, qui en ont bien besoin. D'autant plus qu'elles sont, à les compter toutes, assez nombreuses. Mais il y en a de très différentes l'une de l'autre, et voilà qui simplifie, à son tour, le passage du temps.

Ainsi la veille et le sommeil, c'est le jour et la nuit. Et prétendre que l'été et l'hiver ça ne vous fait ni chaud ni froid, ce serait exagérer. Grâce à ces changements divers et d'autres saisons, on voit passer le temps. Ce qui est pratique, tout de même.

On peut le voir aussi en consultant sa montre. Or, comme son temps est limité aux douze heures de son cadran, il faut bien constater que cela ne nous mène pas bien loin. Mais tandis que le beurre rancit, que la pomme mûrit, que l'enfant grandit et que le vieillard se ratatine, *Nouvel-An* revient avec une régularité et une précision qui font l'admiration des horlogers, des commerçants, des marchands de champagne et des glaceurs de marrons, et la joie sans mélange des fabricants de calendriers.

Janvier les voit se reposer sur des lauriers bien gagnés. Ils ont fini de livrer leur denrée, périssable jour après jour, et pourtant comestible jusqu'au 31 décembre à minuit. Et il y en a, des calendriers. Vastes comme des affiches, et colorés comme un vocabulaire militaire. Il en est de plus discrets, même de minuscules. Simple, petite carte glacée, avec des chiffres rouges pour les jours fériés: toute une année format poche, à parcourir d'un clin d'œil. Un peu plus grands, ils présentent la liste expurgée des saints les plus illustres. Vous en avez aussi à images mensuelles ou bimensuelles calendriers d'art qui vous offrent un ou deux chefs-d'œuvre par mois, ou de belles photos qui donnent envie de parcourir l'année au pas de course pour se repaître de beau et de bon temps.

Ça s'ouvre sur des sapins enneigés, des Alpes couleuvre paquet-de-lessive sur un ciel pur qui lave plus blanc, dans une immensité de froid bleu et tonique. L'année est un champ de neige immaculé où l'on va tracer une piste nette et rectiligne. Février déjà se colore, mars se met à sourire, et

Les calendriers



avril éclôt en tendres verdure. Les vergers bouillonnent de fleurs blanches. Les premiers géraniums s'éclaboussent de vermillon sur des galeries festonnées. Déjà les volières s'épanouissent sur des lacs scintillants. Des naïades éparpillent membres et cheveux sur des plages d'or, offrant leur peau cuite au soleil, et réservant un rien d'intégrité territoriale derrière de grandes lunettes et un petit bikini. L'automne par contre étale ses fruits

mûrs dans la large corbeille de valises prospères ouvertes dans des forêts de pourpre. Pas de villes, pas de fumées, pas de bruit. Pas de brouillard, pas de pluie. Des aurores et des couchers de soleil autour de journées parfaites.

Ah, cette année 1970, si vraiment elle est comme ça, pourvu qu'elle dure, et même qu'elle devienne bissextile!

OLIVE

SOLDÉS

TAPIS D'ORIENT

À DES PRIX ENCORE JAMAIS VUS

TAPIS BOUCLÉ ET MOQUETTE

Descentes bouclé	60 x 120	Fr. 18.— soldé à Fr. 9.—
Descentes Tournay	80 x 50	> 15.— > à > 9.90
Descentes Tournay	58 x 110	> 24.— > à > 17.—
Descentes Tournay	60 x 120	> 32.— > à > 22.—
Milieux bouclé	150 x 220	> 70.— > à > 39.—
Foyers Tournay	130 x 190	> 125.— > à > 62.—
Milieu bouclé	160 x 230	> 125.— > à > 59.—
Milieu bouclé	160 x 230	> 146.— > à > 69.—
Milieu Tournay	160 x 240	> 198.— > à > 98.—
Milieu velours	160 x 230	> 253.— > à > 98.—
Milieu bouclé	200 x 280	> 165.— > à > 98.—
Milieu bouclé	200 x 300	> 235.— > à > 132.—
Milieu Tournay	190 x 290	> 195.— > à > 145.—
Milieu bouclé	350 x 250	> 310.— > à > 198.—
Milieu Tournay	240 x 340	> 285.— > à > 215.—
Milieu Tournay	200 x 300	> 310.— > à > 220.—
Milieu Tournay	200 x 300	> 505.— > à > 365.—
Milieu Tournay	340 x 250	> 550.— > à > 390.—
Milieu Tournay	240 x 340	> 780.— > à > 570.—
Milieu Tournay	240 x 340	> 925.— > à > 670.—

GARNITURES 3 PIÈCES POUR CHAMBRE À COUCHER

Tour de lit Tournay	Fr. 148.— soldé à Fr. 98.—
Tour de lit Tournay	> 210.— > à > 98.—
Tour de lit Tournay	> 298.— > à > 98.—
Tour de lit Tournay	> 297.— > à > 198.—

COUVERTURES POUR DIVANS

Couvertures de voyage	125 x 150	Fr. 19.— soldé à Fr. 10.—
Couvertures de voyage	140 x 160	> 39.— > à > 19.—
Jetés divan coton	160 x 260	> 19.50 > à > 16.50
Jetés divan laine	160 x 260	> 46.— > à > 33.—

LES TAPIS SOLDÉS NE SONT PAS DONNÉS AU CHOIX

Vente autorisée
Grand-Rue 2

E. GANS-RUEDIN

Téléphone 53623
NEUCHÂTEL



Voici un tout nouveau programme d'étagères à éléments en palissandre et stratifié. Il s'agit d'un mobilier très personnalisé qui plaira à tous ceux qui apprécient l'élégance exclusive du meuble moderne. Ces éléments offrent d'innombrables possibilités d'agencement pour votre salon ou votre bureau. Profitez donc de visiter notre grande exposition.

Vaste parking.

Téléphone (038) 6 40 58

meubles rossetti 2017 boudry

L'OCCASION DU JOUR

Expertisée + 200 l d'essence
Reprise
Crédit

D.S. 21 Pallas

gris métallisé, intérieur cuir
30,000 km, avec garantie
Fr. 10,500.—

Garages Henri Favre
Apollo
Fbg Lac Neuchâtel Tél. 5 48 16

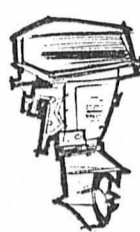

ARCHIMÈDES PENTA
Moteurs Marin

A vendre quelques

moteurs d'occasion

de 20 à 50 CV

Renseignements :
A. Schindler, Auvornier
Tél. (038) 8 21 48

A vendre
fourgon Renault

Estafette,
74,000 km.
Vauxhall Viva

de Luxe, 1968,

DKW

Junior, 1965.
Ces véhicules sont en parfait état et expertisés.
Garage Bernard Duc, Nods.
Tél. (038) 7 96 17.

A vendre

Opel 1700

58,000 km, 1959-1960.
Expertise de cette année. Parfait état.
Peinture neuve.
Facilités de paiement.
Tél. 9 60 37.

A vendre belle occasion

PEUGEOT 404

Injection

limousine 5 places
modèle 1967
Expertisée
Garantie 3 mois
Grandes facilités de paiement
Echange possible
Garage R. WASER
Seyon 34-38
2000 Neuchâtel
Tél. (038) 5 16 28

A vendre

Land Rover

modèle SI, 8 CV,
expertisée, 2500 fr.
Tél. (032) 96 11 36,
de 18 à 20 heures.

Pour cause de double emploi

OPEL 1700

1962, avec radio, excellent état, équipée pour l'hiver.
Prix intéressant.
Tél. 7 00 72.



OCCASION SENSATIONNELLE

PORSCHE 911 S

10,500 km. Modèle 1969. Blanche, vitres colorées. Prix : 10,000 fr. en dessous du prix de neuf catalogue.
M. Baechler, tél. 5 94 12

GARAGE HIRONDELLE

Pierre-à-Mazel 25, Neuchâtel

OCCASIONS CITROËN
expertisées - crédit - échange

DW 21

1967, gris kandahar intérieur drap rouge parfait état
Fr. 8400.—

DS 19

1964, noire, bon état
Fr. 4300.—

ID 19

1966, verte, très soignée
Fr. 4900.—

AMI 6 BREAK

1968, bleue, 26,000 km mot. 35 CV/SAE état de neuf
Fr. 5200.—

AMI 6

1969, rouge, 16,000 km
Fr. 4400.—

Une OCCASION CITROËN

s'achète à l'agence ou elle est contrôlée et vendue avec garantie.

Garages Henri Favre
Apollo
Fbg Lac Neuchâtel Tél. 5 48 16

AGENCE
«Meilleurs Services»
Garages Henri Favre
Apollo
Fbg Lac Neuchâtel Tél. 5 48 16

Prêts express
de Fr. 500.— à Fr. 10.000.—
● Pas de caution: Votre signature suffit
● Discrétion totale
Banque Procrédit
1701 Fribourg
1 rue de la Banque
Tél. : 037/2 64 31
X Tout peut se régler par poste. Ecrivez aujourd'hui.
Service express
Nom
Rue
Endroit

le club
bar à café
21, fbg du Lac
Ambiance nouvelle
Musique agréable
Nouvelle direction
Véhicules à moteur et accessoires
A vendre
Porsche 1600
3500 fr., expertisée.
Tél. (038) 5 05 20, le soir.
Austin America
1969, 12,000 km, expertisée, avec garantie, pour cause de double emploi.
Tél. (038) 7 17 07.

SUNBFAM!
Une affaire
Des prix d'hiver exceptionnels
SUNBEAM MINX 1725 cm3 Fr. 7500.—
SUNBEAM HUNTER 1725 cm3 Fr. 8500.—
SUNBEAM IMP SPORT 875 cm3 Fr. 6200.—
Voitures neuves, derniers modèles
Profitez de nos conditions exceptionnelles
Facilités - Reprises
Garage Central H. Patthey
Tél. (038) 5 30 16
Pierre-à-Mazel 1 Neuchâtel

OCCASION
CORTINA LOTUS
1967, parfait état, divers accessoires, prix intéressant, reprise éventuelle. Facilités de paiement.
Garage Tivoli, 2115 Buttes
Tél. (038) 9 05 22

Profitez de nos prix avantageux...
SUNBEAM VOGUE Station-wagon 1969
SUNBEAM SCEPTRE 1968
SUNBEAM RAPIER 1968
GLAS 2600, V 8 1966
SIMCA 1000 1962
RENAULT R 4 1967
OPEL REKORD 6 cyl. 1965
JEEP WILLYS Station-wagon 1962
Facilités - Reprises
Garage Central H. Patthey
Tél. (038) 5 30 16
Pierre-à-Mazel 1, Neuchâtel

EXPERTISÉES ET GARANTIES
OCCASIONS
PEUGEOT
204 1965 6 CV, blanche, toit ouvrant, intérieur simili.
204 BREAK 1966 6 CV, blanche, 5 portes, intérieur simili. Révisée.
204 1967 6 CV, algae, intérieur drap, 40,000 km.
204 1967 6 CV, verte, toit ouvrant, intérieur drap, volant bois, 43,000 km.
204 1968 6 CV, verte, toit ouvrant, intérieur simili, 36,000 km.
204 CABRIOLET 1967 6 CV, blanche, 3 places, hard-top, 36,000 km.
404 1963 9 CV, bleue, toit ouvrant, intérieur drap, radio.
404 CABRIOLET 1964 9 CV, bleue, 2 portes, intérieur cuir, injection, radio.
404 INJECTION 1965 9 CV, grise, toit ouvrant, intérieur drap, radio.
404 INJECTION 1966 9 CV, blanche, toit ouvrant, intérieur drap.
404 1966 9 CV, blanche, toit ouvrant, intérieur cuir, 25,000 km.
404 FAMILIALE 1966 9 CV, bleu clair, 7 places.
404 1968 8 CV, algae, intérieur drap, 29,000 km.
404 1968 9 CV, rouge, toit ouvrant, intérieur simili.
Demandez liste complète avec détails et prix. Facilités de paiement. Essais sans engagement, même à votre domicile.
Agence PEUGEOT

GARAGE DU LITTORAL
SEGESSEMANN & Fils
Pierre-à-Mazel 51
Neuchâtel 5 99 91

A vendre
Triumph Spitfire
modèle 1964. Parfait état, expertisée, 2800 fr.
Tél. 3 28 18.
L'annonce reflète vivant du marché

OCCASIONS
Opel Ascona 1700
1969, 19,000 km, bronze état de neuf, avec garantie
Ford Cortina
1967, 40,000 km, beige très bon état de marche
Ford Taunus 12 M
1966, 55,000 km, blanche 4 portes, état impeccable

OCCASIONS
expertisées - crédit - échanges
MGB 1968
blanche, 24,000 km
8600 fr.
Chevrolet Corvaire
1966, blanche
14 CV/140 CV/SAE
pont arrière autobloquant
45,000 km, parfait état
8500 fr.
Ford Mustang
modèle 1966, première mise en circulation 1968
moteur V 8, blanche
11,900 fr.
Peugeot 404
Break, 1965, blanc
4300 fr.
Renault R 16
1967, gris métallisé
5200 fr.
NSU 110
1966, grise, 50,000 km
4400 fr.

Garages Henri Favre
Apollo
Fbg Lac Neuchâtel Tél. 5 48 16

AGENCE RENAULT
RENAULT R 16 GRAND LUXE
1966 - 67 - 68 — Blanche - Bleue - Gris métallisé. Expertisées - Garanties
RENAULT R 10
1966 — Gris métallisé - drap vert. Parfait état. Expertisée - Garantie
RENAULT R 4 EXPORT
1966 - 1969 — Vert foncé - blanche Expertisée - Garantie
MORRIS COOPER « S » 1300
1968 - 17,000 km, état de neuf
SIMCA 1300
1968 - Grise - drap rouge Parfait état - Expertisée
VW 1300 - 1969
14,000 km - Verte. Etat de neuf Expertisée - Garantie
FORD TAUNUS 17 M « S »
1968 - 36,000 km - Première main Expertisée - Garantie
GRAND GARAGE ROBERT
Neuchâtel
Champ-Bougin 36 - 38
Tél. 5 31 08 - 5 66 55
Concessionnaire RENAULT



Profitez encore de nos prix d'hiver sur toutes nos VW d'occasion garanties, expertisées, non accidentées

VW 1600 L automatique, 1969, bleue, 1200 km + garantie de fabrication	VW 411 rouge, 1969, 18,000 km	VW 1600 TL 1968, blanche, 29,000 km Très belle voiture	VW 1300 L 1970, blanche, 6000 km + garantie de fabrication	VW 1300 1968, blanche, 36,000 km	VW 1500 1968, blanche, 50,000 km	VW 1500 1967, grise, 40,000 km	VW 1500 1968, automatique, beige, 27,000 km	VW Cabriolet 1500 1968, blanche, 49,000 km	VW 1600 L 1967, verte, 49700 km
VW Variant 1600, verte, 67,000 km	VW 1600 L bleue, 1966, 33,000 km	VW 1600 TL 1967, rouge, moteur neuf	VW 1600 TL bleue, 1966, 50,000 km	VW camionnette 1967, grise, révisée	VW Plexibus 1966, vert-blanc, 36,000 km	VW Karmann 1500 vert-blanc, 1963, moteur neuf	VW Variant rouge, 1964, moteur neuf	VW 1300 1969, beige, 50,000 km	VW 1500 bleue, 90,000 km

GARAGE HIRONDELLE - P. Senn

Pierre-à-Mazel 25
NEUCHÂTEL

5 94 12



Importante industrie dans la région de Bâle cherche une jeune

employée de commerce

pour la correspondance française. Connaissance de l'allemand pas absolument nécessaire, mais possibilité de l'apprendre.

Chambre meublée à disposition.

Adresser offres manuscrites, avec curriculum vitae, sous chiffres K 03-984,906, à Publicitas S.A., 4001 Bâle.



vibro-meter ag

Nous cherchons pour notre atelier contrôle final et laboratoire électronique :

électro-mécaniciens

monteurs en appareils électroniques

monteurs radio

pour notre atelier mécanique :

outilleurs

manœuvres

Si vous désirez une ambiance de travail agréable et un salaire selon capacités, mettez-vous en rapport téléphonique (ou par écrit) avec notre bureau du personnel.

VIBRO-METER S.A., Fribourg, Moncor
Tél. (037) 2 61 08

Importante fabrique suisse bien introduite cherche, pour compléter son organisation dans la région,

contrôleur-vendeur

possédant voiture, pour visiter clientèle déjà existante.

Nous demandons : personne énergique, sérieuse et active, âgée de 25 à 40 ans.

Nous offrons : place stable, fixe, frais journaliers, indemnité pour voiture et commission. Bonne formation à débutant. Date d'entrée à convenir. Faire offres sous chiffres K 920,039 à Publicitas S.A., 48, rue Neuve, 2501 Bienne.



cherche :

RÉGLEUSES DE RELAIS

pour la téléphonie automatique.
Formation par nos soins ;

TRAVAILLEUSES TRAVAILLEURS

pour divers travaux d'ateliers.

Nous engageons aussi du personnel féminin à la demi-journée ou pour un horaire spécial du soir de 18 à 22 heures.

Faire offres écrites ou se présenter à :



2000 NEUCHÂTEL - Monruz 34
Tél. (038) 5 66 01

REVISEUR-COMPTABLE

trouverait emploi varié et intéressant dans société fiduciaire de Bienne.

Connaissances requises :

Langue maternelle française de préférence, expérience dans la révision comptable et dans la clôture de comptabilités, connaissance des problèmes fiscaux, entregent, discrétion et initiative.

Préférence sera accordée à personne disposant de quelques années de métier et âgée d'au moins 30 ans.

Nous offrons :

Situation indépendante et de confiance, large champ d'activité, ambiance de travail agréable, assurances sociales, caisse de pension.

Faire offres, avec curriculum vitae et prétentions de salaire, à Fiduciaire Probitas S.A., case postale 72, 2503 Bienne.



Canton de Bâle-Campagne

Gymnase de Münchenstein (près de Bâle)

MISE AU CONCOURS

d'un poste de maître ou maîtresse de français

Titres exigés : Licence ès lettres, brevet d'aptitude à l'enseignement secondaire ou titres jugés équivalents. Les gymnases du canton de Bâle-Campagne comprennent les trois sections A, B, C et une section pédagogique avec maturité cantonale, de la dixième année d'école à la maturité.

Obligations : maîtres 22, maîtresses 20 leçons hebdomadaires. Pour toutes informations concernant le traitement, s'adresser à la direction de l'école.

On demande de bonnes connaissances d'allemand et de l'expérience dans l'enseignement secondaire supérieur. Il sera tenu compte des années de service passées dans d'autres cantons.
Entrée en fonction : 13 avril 1970.

Adresser les offres de service, avec curriculum vitae, photo, l'horaire actuel et les pièces justificatives, jusqu'au 7 février 1970 à :
Direction du Gymnase cantonal, 4142 Münchenstein
Schulackerstrasse 6
Tél. (061) 46 77 17

Entreprise de maçonnerie du Vignoble cherche

grutier

expérimenté, ainsi que

maçons

et

manœuvres

Salaires intéressants ; entrée immédiate ou à convenir.

Adresser offres écrites à T. L. 153 au bureau du journal.



NEUCHÂTEL engage pour
son restaurant libre-service
LA TREILLE
à Neuchâtel, un

JEUNE CHEF DE CUISINE

Travail varié et intéressant dans une ambiance agréable. Caisse de retraite. Avantages sociaux d'une grande entreprise.
LIBRE LE DIMANCHE

Adresser offres à
M. R. Strautmann,
restaurateur, Treille 4,
Neuchâtel.
Tél. (038) 4 00 44.





cherche :

TAPISSEIERS-DÉCORATEURS

pour l'installation de rideaux

COURTEPOINTIÈRES

COUTURIÈRES

pour la confection de rideaux

Semaine de 5 jours

Faire offres à :

J. WYSS S.A., Place-d'Armes 6, 2001 Neuchâtel
Tél. (038) 5 21 21



Réception centrale :

Rue Saint-Maurice 4
Neuchâtel

Téléphone (038) 5 65 01

Compte de chèques postaux 20-178

Nos guichets sont ouverts au public de 8 heures à midi et de 13 h 45 à 18 h 10, sauf le samedi

Tous nos bureaux peuvent être atteints par téléphone de 7 h 30 à 12 heures et de 13 h 45 à 18 heures. En dehors de ces heures, une permanence est ouverte, du dimanche au vendredi soir, de 20 h 30 à 0 h 30. La rédaction répond ensuite aux appels jusqu'à 2 heures.

Délai de réception de la publicité :

Annonces

Les annonces reçues l'avant-veille à 17 heures peuvent paraître le surlendemain. Pour le numéro du lundi, les grandes annonces doivent parvenir à notre bureau le vendredi avant 9 heures et les petites annonces, le vendredi également avant 11 heures. Pour le mardi, le lundi jusqu'à 8 h 15.

Avis de naissance et avis mortuaires

Les avis de naissance et les avis mortuaires sont reçus à notre bureau jusqu'à 18 heures ; dès ce moment et jusqu'à 23 heures, ils peuvent être glissés dans la boîte aux lettres du journal située à la rue Saint-Maurice 4, dans le passage.

Réclames et avis tardifs

Les réclames doivent nous parvenir jusqu'à 15 heures. Passé ce délai et jusqu'à 23 heures, nous n'acceptons plus que les avis tardifs dont la hauteur est fixée au maximum à 50 millimètres et de 50 millimètres pour les réclames.

Tarif de la publicité

ANNONCES : 40 c. le mm, min. 25 mm. — Annonces locales 30 c., min. 25 mm. Avis tardifs et réclames urgentes Fr. 2.20. Réclames Fr. 1.35. Naissances, mortuaires 70 c. Petites annonces non commerciales à tarif réduit 25 c. le mot, min. 10 mots.

Pour les annonces de provenance extra-cantonale : Annonces Suisses S.A., « ASSA », agence de publicité, Aarau, Bâle, Bellinzona, Berne, Bienne, Fribourg, Genève, Lausanne, Locarno, Lucerne, Lugano, Neuchâtel, Saint-Gall, Schaffhouse, Sierre, Winterthour, Zurich.

Tarif des abonnements

SUISSE

1 an	6 mois	3 mois	1 mois
56.—	28.50	14.50	5.50

ÉTRANGER

1 an	6 mois	3 mois	1 mois
90.—	46.—	24.—	8.50

Espagne, Turquie, Grande-Bretagne, Yougoslavie et les pays d'outre-mer

1 an	6 mois	3 mois	1 mois
95.—	52.—	27.—	10.—

Délais pour les changements d'adresse

(minimum une semaine)

la veille avant 8 h 30. Pour le lundi : le vendredi avant 8 h 30.

Les changements d'adresse en Suisse sont gratuits.
A l'étranger : frais de port en plus.

L'EXPRESS

Hôtel du Cygne, Bevaix, cherche

bonne sommelière

à partir du 7 février, pour la réouverture.

Tél. 6 63 65.



Par suite du développement constant de notre entreprise, deux postes de

collaboratrices commerciales

seraient vacants

- a) pour la comptabilité et les travaux de bureau en général
- b) pour la correspondance et tous travaux de secrétariat

Pour les deux postes, nous demandons le certificat de fin d'apprentissage ou le diplôme d'une école de commerce. C'est avec plaisir que nous donnerons aux intéressées tous renseignements sur ces deux postes lors d'une séance d'information.

Prière de faire offres à :

Savonnerie Schnyder & Cie S.A.
121, rue Centrale, 2500 Bienne — Tél. (032) 2 55 16



Direction des constructions fédérales

Nous cherchons un

CONDUCTEUR DE CHANTIER

pour collaborer à l'édification d'un important ouvrage de caractère industriel dans le canton de Fribourg. Exigences : formation de technicien en bâtiment ou de dessinateur avec pratique dans la conduite de chantier. Connaissance de l'allemand.

Entrée en service : au plus tard le 1er avril 1970.

Les candidats voudront bien adresser leurs offres manuscrites, avec curriculum vitae, copies de certificats, photographie et prétentions de salaire, à la

DIRECTION DES CONSTRUCTIONS FÉDÉRALES, 3003 BERNE

Votre avenir... l'imprimerie

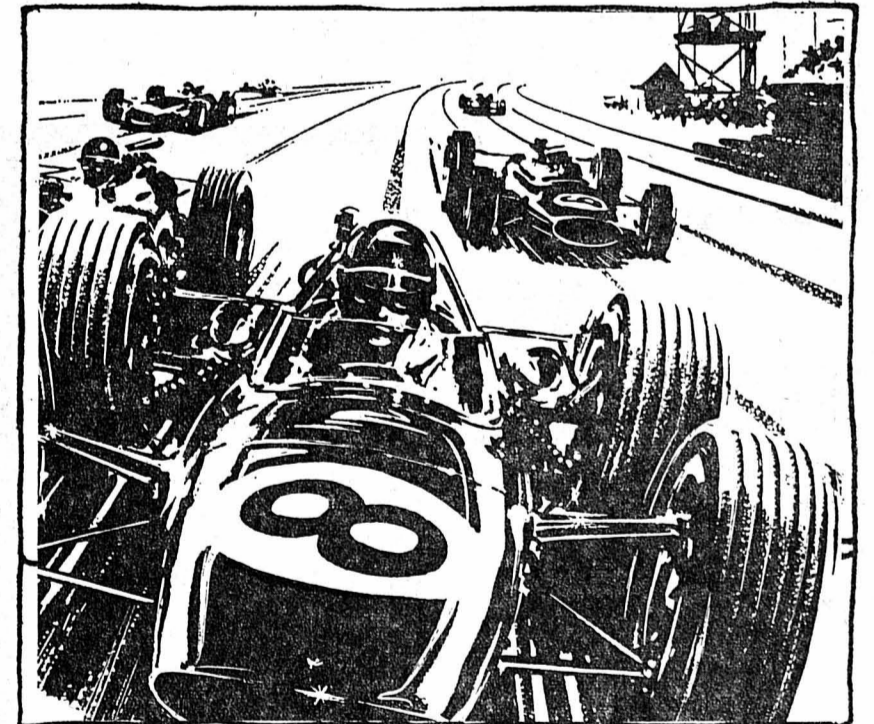

A la pointe du progrès

Par l'image et le texte, l'imprimerie est en contact étroit avec le monde de demain.

Devenez apprenti...

Compositeur typographe
Compositeur opérateur
Imprimeur typographe
Imprimeur typo-offset

Un champ d'activité intéressant avec d'excellentes possibilités d'avancement.

Tous renseignements auprès du secrétariat de la Société Suisse des Maîtres Imprimeurs (SSMI), Saint-Honoré 1, 2000 Neuchâtel, des Imprimeries du canton et de l'Office d'orientation professionnelle.

OFFRES D'EMPLOIS OFFRES D'EMPLOIS OFFRES D'EMPLOIS

Exposition de meubles en gros, s'ouvrant au printemps 1970 aux environs de Lausanne, cherche :

1 chef de vente
qui sera chargé de la direction de cette exposition ;

1 vendeur
pour visiter la clientèle externe ;

1 employée de bureau
à la demi-journée pour le secrétariat.
Excellentes conditions d'engagement et très bonnes possibilités d'avenir.
Français et allemand indispensables.
Faire offres sous chiffres PQ 904,864 à Publicitas, 1002 Lausanne.

BUFFET DU TRAM, Colombier, cherche

sommelière
pour entrée immédiate ou pour date à convenir.
Faire offres ou se présenter à Famille Casella.
Tél. (038) 6 33 89.

VENDEUSE
qualifiée, bonne présentation, est demandée.
Faire offre ou se présenter.
Maison CANTON Fourrure - Chapellerie
Léopold-Robert 29
2300 la Chau-de-Fonds

Confiserie - Tea-room VAUTRAVERS, 2000 Neuchâtel
Tél. (038) 5 17 70
cherche

serveuse
pour entrée immédiate.
Semaine de 5 ½ jours.

Pour le printemps, on cherche

EMPLOYÉE DE MAISON
Horaire à déterminer ; logée ou non.
Pour tous renseignements, téléphoner au (038) 8 49 22 de 9 h à midi (sauf samedi et dimanche).

Atelier d'horlogerie moderne, à Neuchâtel, cherche

horloger complet
et **metteur en marche**
Entrée immédiate. Ambiance agréable.
Adresser offres écrites à ND 99 au bureau du journal.

hildenbrand
engage :

chefs de chantiers
monteurs
aide monteur
isoleur

Places stables et très bien rémunérées pour personnel qualifié.
Nous engageons pour le printemps 1970 :

apprentis :
dessinateurs sanitaire
ferblantiers
appareilleurs

Offrons formation complète et bon salaire dès la première année.
Faire offres à : HILDENBRAND & Cie S.A. Installations sanitaires - Ferblanterie 10, rue de Saint-Nicolas 2000 NEUCHÂTEL

Représentant Knorr cherche, pour deux semaines,

une aide
pour expositions dans magasins d'alimentation.
Période : 31 janvier et 9 février jusqu'à 14 février.
Rémunération intéressante.
Tél. (038) 7 81 28, après 19 h.

VENDEUSE
sérieuse et active est demandée
Entrée le 1er mars 1970 ou date à convenir
J. Schmid, articles ménagers
rue Dufour, 2500 Bienne

BUFFET DU FUNICULAIRE
La Coudre - Neuchâtel
cherche pour le 31 janvier

sommelière
Téléphoner au No (038) 4 32 52.
On cherche ouvrier

confiseur-pâtissier
Faire offres à la Confiserie P. HESS, Treille 2, 2000 Neuchâtel.

CLUB
cherche collaborateur (trice) ou couple capable d'assurer surveillance et animation de ses soirées à

NEUCHÂTEL
Bonne présentation et moralité.
Faire offres sous chiffres AS 83-006,485, Annonces Suisses S.A., « ASSA », place Bel-Air 2, 1002 Lausanne.

Les CFF engageraient

1 cuisinière d'équipe
de la voie
pour le parcours Travers - les Verrières.
Renseignements et inscriptions auprès du chef de district 13, 2300 la Chau-de-Fonds, tél. (039) 3 10 52, interne 254.

Maison de gros de la place cherche, pour entrée immédiate ou date à convenir,

aide-livreur
• SEMAINE DE 5 JOURS
• TRAVAIL VARIÉ
• PLACE STABLE
• SALAIRE selon capacités
Faire offres sous chiffres AS 35,091 N Annonces Suisses S.A., 2001 Neuchâtel.

Pour bar à whisky de la ville, on demande une

BARMAID
Débutante acceptée.
Téléphoner au 5 74 98 à partir de 11 heures.

DESSINATEUR EN BÉTON ARMÉ
Bureau d'ingénieurs d'Yverdon cherche

dessinateur
pour entrée immédiate.
Semaine de 5 jours, caisse de retraite, avantages sociaux. Place stable. Travail intéressant et varié dans les domaines du béton armé, préfabriqué ou précontraint.
Prendre contact par écrit ou par téléphone No (024) 2 11 95. Bureau d'ingénieurs R. Curchod & Cie S.A., Haldimand 2, 1400 Yverdon.

TELECOLOR-BRIDY S. A.
2013 Colombier Tél. 6 21 21
désire engager une

SECRÉTAIRE
Travail intéressant et varié
Semaine de 5 jours
Adresser offres ou téléphoner.
Bureau au centre de la ville cherche, pour entrée immédiate,

une employée
pour travaux faciles.
Semaine de 5 jours.
Prière de bien vouloir nous écrire ou nous téléphoner.
MILUPA S.A., Saint-Honoré 2, Neuchâtel.
Tél. 5 97 17.

JEUNE VENDEUR
Débutant serait mis au courant ;

MANŒUVRE
pour divers travaux de magasin. Places stables, bien rémunérées.
Semaine de 5 jours, éventuellement chambre et pension à disposition.
S'adresser : magasin Lehnherr Frères, place du Marché, tél. 5 30 92.

PETITPIERRE & GRISEL S.A.,
avenue de la Gare 49,
2000 Neuchâtel
engagerait pour entrée immédiate ou date à convenir

MANŒUVRES
pour travaux de manutention, d'expéditions, etc.
Les candidats intéressés sont priés de se mettre en rapport avec la Direction.
Tél. 5 65 41, interne 22.

Nous sommes en pleine expansion d'activité et recherchons :

1 tourneur - 1 fraiseur
1 aléreur - 1 ébarbeur
Semaine de 5 jours.
Nombreux avantages sociaux.
Prière aux spécialistes ou intéressés des branches apparentées de s'adresser à

HABEGGER S.A.
Ateliers de constructions mécaniques
THOUNE

Le Contrôle technique suisse des montres cherche

une aide de bureau
Formation spéciale pas exigée.
Faire offres écrites à la Direction du C.T.M., Crêt-Taconnet 32, 2002 Neuchâtel.
Médecin cherche pour le printemps

demoiselle de réception
travail à la demi-journée. Préférence sera donnée à personne connaissant les langues, la dactylographie et de caractère agréable.
Faire offres sous chiffres LB 97 au bureau du journal.

Surchargé?
ADIA vous délègue rapidement le personnel d'appoint qualifié qui vous manque. Pour quelques jours, semaines, ou mois. Pour le bureau, le commerce ou l'industrie. A des conditions très avantageuses. Appelez-nous...

adia
interim
Faubourg de l'Hôpital 13
Neuchâtel Tél. (038) 4 74 14

Fabrique Maret, 2014 Bôle
cherche, pour entrée immédiate ou à convenir,

mécanicien
pour mécanique générale sur machines horlogères et travaux d'entretien d'outillage.
Faire offres détaillées.
Importante fabrique de la branche alimentaire engagerait tout de suite ou pour date à convenir

dame de dégustation
pour quelques journées par mois.
Nous demandons : personne d'excellente présentation, travailleuse et consciencieuse, contact agréable.
Age idéal : 30 - 45 ans.
Rétro : fixe et frais journaliers.
Adresser offres, accompagnées d'une photo récente et de références, sous chiffres K. D. 145 au bureau du journal.

REDIFFUSION S.A., BIENNE
engagerait pour date immédiate ou à convenir une

aide de bureau
appelée à s'occuper de divers travaux de bureau.
Si vous appréciez une ambiance de travail agréable, veuillez adresser vos offres à REDIFFUSION S.A., BIENNE, rue du Canal 28, 2500 Bienne — Tél. (032) 2 57 19

On cherche, pour le printemps, près de Berne,

une jeune fille
quittant l'école, 15-17 ans, pour ménage et magasin.
Bons traitements assurés et vie de famille. Occasion de bien apprendre l'allemand.
Gages selon entente.
Adresser offres écrites à C. V. 137 au bureau du journal.

Le restaurant « Le Jura », à Neuchâtel, cherche pour entrée immédiate ou date à convenir

filles ou garçons de buffet
Se présenter ou téléphoner au (038) 5 14 10.

Nous cherchons

un pâtissier
Entrée immédiate ou date à convenir.
Faire offres à la confiserie Schmid, Saint-Maurice 2, Neuchâtel.

On cherche, pour entrée immédiate ou à convenir :

1 ouvrier
1 manœuvre
suisses ou étrangers.
Vitrerie M. Kaufmann, Chavannes 14, Neuchâtel.
Tél. 5 22 77.

Garage Central. MAURICE DUCOMMUN 5, Grand-Rue, Pesoux cherche pour entrée immédiate un

laveur-graisseur
Conditions intéressantes. Etranger avec permis C accepté.
Tél. (038) 8 12 74.

Etablissement hospitalier à Neuchâtel cherche une

TÉLÉPHONISTE
Horaire de travail : 2 soirs par semaine de 18 h à 19 h 30, 2 week-ends par mois de 7 h 45 à 21 h, ainsi que les jours fériés légaux.
Faire offres, avec photographie et curriculum vitae, sous chiffres EV 104 au bureau du journal.

On cherche

jeune homme
pour aider dans exploitation agricole bien équipée ; possibilité de faire un apprentissage. Entrée à convenir.
S'adresser à H. Kunz-Marti, 3349 Mülchi (BE).
Tél. (031) 96 52 96.

Nous cherchons

chauffeur-vendeur
pour entré immédiate ou à convenir. Semaine de 5 jours. Adresser offres écrites, avec photo et prétentions de salaire, à : Le Bricolier de grand-mère, Marcel Roth, 2202 Chambrélieu.

Nous cherchons

jeune fille
pour garder deux petits enfants dans famille hôtelière au bord du lac de Hallwil.
Bons gages, entrée le 10 février ou date à convenir.
Ecrire à : Mme Fischer, See-Hotel Delphin, 5616 Meisterschwanden.

On demande

vendeuse
pouvant travailler seule. Laiterie-alimentation, au centre.
Tél. 9 36 20.

Pour entrée le 1er février, on cherche

sommelière
à la Neuveville. Bons gains ; nourrie, logée.
Tél. (038) 7 98 79.

Bar près de Lugano cherche

sommelière
pour travail indépendant. Nourriture et logement, pour-boire + pourcentage caisse.
Tél. (091) 9 52 14 - 3 71 04.

Restaurant **BEAULAC** cherche, pour entrée immédiate ou pour date à convenir, **COMMIS** de cuisine M. et Mme Rueggeger ☎ 4 42 42

**SEULEMENT
25 CENTIMES
LE MOT!**

C'est le prix d'une
petite annonce au tarif (très) réduit qui

- vous facilite la vente et l'achat de tous objets, meubles, vêtements, skis, chaussures, etc. (véhicules à moteur exceptés) ;
- vous permet de trouver une chambre, un garage ou un appartement à louer ;
- vous aide à trouver une femme de ménage, une garde d'enfants, etc. ;
- vous procure un emploi à plein temps ou à temps partiel.

(Annonces commerciales exclues)

hockey sur glace

Des propositions intéressantes qu'il faut soutenir

LA RÉORGANISATION DU CHAMPIONNAT SUISSE

La commission de réorganisation du championnat suisse, désignée l'automne dernier, a communiqué un bulletin d'information après la deuxième séance qu'elle a tenue récemment. Présidée par M. Reto Tratschin, président de la ligue suisse, cette commission ne peut prendre aucune décision, mais elle devra faire, ce printemps, à l'assemblée des délégués, des propositions concrètes.

Un bon travail a déjà été accompli par cette commission. Elle a établi quelques principes de base qu'elle souhaite voir respectés à l'avenir: aucune promotion ou rélegation sur le tapis vert, plus grande stabilité et plus grande uniformité possibles dans le déroulement des divers championnats, de même qu'une simplification de la compétition.

NOUVELLE LIGUE

Mais cette commission ne mériterait pas son appellation si elle ne faisait une proposition tendant à modifier sensiblement l'organisation actuelle du championnat suisse. C'est la raison pour laquelle elle s'est attachée à l'étude du projet soumis par M. Pierre Bill, de Genève, chef des juniors de la Suisse romande. M. Bill propose que les clubs de ligue nationale restent répartis comme ils le sont à l'heure actuelle mais que les deux équipes soient retirées du championnat de première ligue où leur seul souci n'est, souvent, que de lutter contre la rélegation. On sait, en effet, que la seconde garniture d'un club de ligue nationale ne peut participer aux finales pour l'ascension en ligue B.

Si la proposition Bill était acceptée, ces équipes seraient réunies en une ligue nouvelle appelée «promotion», qui comprendrait 24 formations divisées en groupes de six. Tout joueur actif ou junior pourrait faire partie de cette catégorie. Cela permettrait, ainsi, aux joueurs de ligue nationale légèrement blessés ou connaissant

une réforme passagère de ne pas rompre avec la compétition.

ILLOGIQUE

Toutefois, si les juniors et novices avaient la possibilité d'évoluer sans problème dans cette nouvelle catégorie et dans leur ligue propre, il n'en irait pas de même pour les joueurs de IIe et IIIe ligue, qui ne pourraient plus réintégrer leur propre ligue après avoir évolué une fois en promotion. Cette réserve n'est pas très logique et pourrait engendrer, sur le plan pratique, plus d'ennuis que d'avantages. En effet, un joueur de plus de 19 ans dont l'expérience en promotion se serait révélée mauvaise lors de son premier match dans cette catégorie, se verrait refuser le droit de pratiquer le hockey durant tout le reste de la saison. Avouons que ce ne serait pas très drôle.

Il semble que, sur ce point, la commission devrait s'en tenir au règlement actuellement en vigueur et qui autorise un joueur à évoluer plusieurs fois dans une ligue supérieure avant de se voir refuser le droit de jouer dans une ligue inférieure. D'autre part, pour les cas «désespérés», on devrait prévoir la possibilité d'une réadaptation (nouvelle qualification) au 31 décembre.

QUATRE GROUPES DE PREMIÈRE LIGUE

Etant donné que la plus grande partie des secondes garnitures des clubs de ligue nationale évoluent en première ligue, le championnat de cette catégorie se trouverait sensiblement modifié par l'insitution de la ligue promotion. M. Bill a également prévu cette réorganisation. Il préconise l'établissement de quatre groupes de 10 équipes au lieu de six groupes de 9 comme c'est le cas actuellement.

La commission de réorganisation préconise, de plus, l'insitution d'un comité de première ligue dont la nécessité est évidente depuis que la ligue nationale a obtenu son autonomie. Là aussi, nous ne pouvons qu'approuver tout en espérant que ce comité sera assez fort pour, notamment, faire respecter un calendrier établi

d'une manière moins fantaisiste que ce fut le cas jusqu'à aujourd'hui. Si l'assemblée des délégués de la ligue suisse, qui se tiendra à Bâle, les 27 et 28 juin, accepte le projet de réorganisation qui lui sera proposé, le nouveau mode de championnat entrera en vigueur pour le championnat 1970-1971 déjà. A priori, il y a peu de risques que les propositions présentées par la commission ad hoc soient refusées, dans leurs grandes lignes en tout cas. Elles sont raisonnables et ne peuvent qu'améliorer notre hockey, d'une part, et les relations entre les grands clubs et les petits, d'autre part. F.P.

Young Sprinters à Saint-Moritz ou le match à ne pas perdre...

Les semaines passent. Les échéances de Young Sprinters sont de plus en plus empreintes d'impératifs: gagner, gagner à tout prix. Vaincre ou mourir, en quelque sorte. Battus à Zurich par Grasshoppers, les Neuchâtelois précèdent de deux points leurs poursuivants, Lausanne et Saint-Moritz, chacune de ces trois équipes ayant essayé un affront (Lausanne à Saint-Moritz, celui-ci à Lucerne et Young Sprinters au Dolder) et empêché une victoire (Lausanne contre Winterthur, Saint-Moritz aux dépens de Lausanne et Young Sprinters contre Küssnacht). C'est dire que la situation ne s'améliore pas en ce qui concerne ces trois équipes. En revanche, la marge - elle était de trois points au départ - qui sépare Young Sprinters (sixième) du cinquième va en diminuant: Grasshoppers a cédé sa place à Winterthur (deux points d'avance).

Ce week-end, les hommes de Martini se rendent à Saint-Moritz. Peu importe la manière (pour autant qu'elle reste dans la règle sportive), il faut vaincre pour écarter un adversaire de sa route et s'éloigner de la zone dangereuse. Young Sprinters en a les moyens, malgré son échec de Zurich où il fit mieux que se défendre. Hélas! la chance n'était pas au rendez-vous. Sera-t-elle dans les Grisons ce soir? Souhaitons-le vivement. P.-H. B.

GRAND CHOC CE SOIR AUX MÉLÈZES

Absent à Genève déjà, Stammacher jouera certainement plus cette saison. Peut-être le reverrons-nous pour les besoins de la photo, à la fin du championnat. «C'est dommage pour Peter», dit Gaston Pelletier, entraîneur alors qu'il avait retrouvé une grande forme.

Mais, à part le forfait de Stammacher, Pelletier a un autre problème: Dubois, qui a été blessé aux Vernets. «Henry ne m'a pas fait plaisir», continue l'entraîneur chaux-de-fonnier. «Dubois avait été brillant contre Klofen. Les Genevois le savaient, c'est pourquoi ils ont tout entrepris pour le «bouncer». C'était leur droit, mais ils n'ont pas utilisé le bon moyen. Durant toute la partie, Henry a «cherché» Dubois; cela devait obligatoirement mal se terminer. De fait, derrière le but genevois, Guy a reçu un coup de canne au visage. Il est ouvert sous le nez et des points de suture ont été nécessaires.»

Dubois a été dispensé de l'entraînement de jeudi afin de se remettre un peu. Cependant, Pelletier compte fermement avec la présence de l'aîlé droit pour le match de ce soir. Si Dubois est là, La Chaux-de-Fonds s'alignera dans la même formation que mercredi, à Genève. Souhaitons que ce soit le cas, car la partie ne sera pas facile pour le champion, qui espère bien remporter un nouveau succès face à Langnau dans cette partie qui peut être décisive quant à l'attribution du titre. D.S.

handball

Championnat neuchâtelois

Les Chaux-de-Fonniers dominant

Après une assez longue pause due aux fêtes de fin d'année, le championnat neuchâtelois et jurassien a repris mercredi soir, au Pavillon des sports de la Chaux-de-Fonds, avec deux rencontres où La Chaux-de-Fonds alignait ses équipes d'espérance et de seniors face aux Hauts-Geneveys-Dombresson et à l'Université de Neuchâtel. En observant le classement à mi-parcours, on constate que La Chaux-de-Fonds III est solidement installée en tête avec quatre matches et huit points. C'est une belle performance pour des seniors. Cela prouve que si la forme physique manque quelquefois, la technique, elle reste.

Les Hauts-Geneveys-Dombresson: Helary; Feuz, Zaugg I, Zaugg II, Pelletier, Guinand, Pieren, Amez-Droz, Christie, Schenk. LA CHAUX-DE-FONDS III - UNIVER-SITÉ-NEUCHÂTEL 24 - 10. La Chaux-de-Fonds III: Linder; Junod, Widmer, Allemet, Seiler, Messner, Monnier, Schiess, Dietrich, Berger et Zaugg. Université: Los; Tschudi, Hatter, Fuchs, Bihlmaier, Kobro, Hang, Aerni, Kiefer.

CLASSEMENT

Table with columns: J, G, N, P, c, Pts. Rows include La Ch-de-Fds III, La Ch-de-Fds II, Fontainemelon, Charquemont, Ntel-Ancienne, Université-Ntel, Saint-Imier, INCA-Neuchâtel, Les Hts-Gen./Dombr.

Le championnat des juniors-élite

Voici quels sont, actuellement, les divers classements du championnat suisse juniors-élite:

Région romande. - Groupe 4: 1. La Chaux-de-Fonds 8 - 14. 2. Fleurier 10 - 12. 3. Biemme 9 - 11. 4. Le Locle 10 - 10. 5. Young Sprinters 9 - 9. 6. Lausanne 10 - 8. 7. Fribourg 9 - 6. 8. Moutier 9 - 4. Groupe 5: 1. Sierre 9 - 18. 2. Viège 9 - 15. 3. Villars Champéry 10 - 11. 4. Genève Servette 8 - 10. 5. Montana Crans 8 - 7. 6. Forward Morges 10 - 6. 7. Sion 8 - 3. 8. Charrat 10 - 2.

Région suisse orientale. - Groupe 1: 1. Coire 8 - 12. 2. Zurich 8 - 10. 3. Rapperswil 10 - 10. 4. Saint-Moritz 7 - 9. 5. Davos 9 - 9. 6. Weizikon 8 - 5. 7. Klofen 4 - 8. 8. Gruppe 2: 1. Uzwil 10 - 14. 2. Kloten B 9 - 13. 3. Wil 9 - 12. 4. Weinfelden 10 - 12. 5. Ambrì Piotta 7 - 11. 6. Winterthur 10 - 6. 7. Lucerne 10 - 4. 8. Bassersdorf 9 - 2. Région suisse centrale. - Groupe 3: 1. Berne 10 - 18. 2. Langnau 9 - 16. 3. Bâle 8 - 11. 4. Thoune 10 - 7. 5. Langenthal 8 - 6. 6. Rotblau Berne 7 - 5. 7. Olten 9 - 5. 8. Aarau 9 - 2.



LE SPORT VU PAR UNE FEMME

Femmes mes sœurs, je viens de jeter un coup d'œil sur le calendrier et je remarque que nous sommes en 1970. Je vous souhaite donc un reste d'année merveilleusement ensoleillé, bien meilleur encore que les premières semaines déjà écoulées. Les fêtes ont ceci de différent avec le ski, que les «après» sont beaucoup moins plaisants. Que vous souhaiter, à retardement mais sincèrement? En premier lieu, que les équipes favorites de votre mari et de vos grands enfants gagnent toutes leurs rencontres. Vous aurez ainsi des gens heureux et souriants autour de vous, le dimanche soir et le lundi. Car, oh! mes sœurs, quelle tronche peut pousser un homme lorsque ses «chouchous» ont ramassé une veste! Il suffit de regarder les têtes des usagers des tramways et des trolleybus neuchâtelois, le lundi matin, pour savoir à coup sûr si le gars préfère le bleu ou le rouge. Sauf, bien entendu, lorsque tout le monde fait «la pote». Ce qui peut arriver mais qui n'arrivera plus puisque mes vœux s'adressent à tout le monde. A propos de victoire, avez-vous découvert l'occasion parmi les occasions parmi les soldes? Car je vous souhaite aussi beaucoup de découvertes en 1970. Celle du bonheur, si ce n'est déjà fait, celle des chaussures qui s'allongent en même temps que les pieds si vous avez des enfants, celle de pouvoir vous offrir les «petites robes à quatre sous» lorsque vous ne possédez que dix centimes. Avec des victoires et des découvertes, l'année 1970 sera formidable. Je vous la souhaite encore une fois bien bonne!

Saignelégier talonné en 2ème ligue

Groupe II. - Toutes les équipes savent maintenant qu'il est toujours périlleux de se froter aux hockeys de Sonceboz. Le chef de file l'a appris à ses dépens en concédant le partage des points lors du match retour alors que la première confrontation avait, tourné d'extrême justice, à l'avantage des Francs-Montagnards. Le HC Court a certes été plus heureux, mais non sans mal. Au cours d'une partie heurtée où l'on comptait les punitions par dizaines de minutes, il a vaincu son coriace adversaire Sonceboz par un petit but d'écart. La chance n'a cependant pas été une exclusivité de Court durant la semaine passée car ce club s'est incliné, à une unité près, lors de sa visite à Crémilles. Cette dernière formation a donné, face à Courrendlin, la pleine mesure de ses possibilités et ses dirigeants ne cachent pas leur intention de déléguer Saignelégier de son piédestal, ceci d'autant plus que le chef de file a de durs combats en perspective. Résultats: Court - Sonceboz 3-2; Crémilles - Court 5-4; Courrendlin - Laufon 2-9; Sonceboz - Saignelégier 3-3; Crémilles - Courrendlin 11-1. - Classement: 1. Saignelégier 8 matches - 14 points; 2. Crémilles 8-13; 3. Laufon 7-8; 4. Court 5-6; 5. Sonceboz 7-5; 6. Moutier II 6-1; 7. Courrendlin 7-1.

Groupe 12. - La situation des Brenets s'est particulièrement détériorée au cours de ces derniers jours. 3 rencontres et autant de défaites, le sauvetage des Brenetsiers se révèle désormais fort hypothétique. Dans le haut de l'échelle Saint-Imier a pris sa revanche sur Corcelles-Montmolin.

Résultats: les Brenets - Savagnier 5-10; les Brenets - Saint-Imier 3-16; Sonvilier-Corcelles - Mont. 2-11; Savagnier - Noiraigue 5-6; Corcelles-Mont. - Saint-Imier 2-6; Noiraigue - Les Brenets 10-5. - Classement: 1. Noiraigue 5-10; 2. Saint-Imier 6-9; 3. Corcelles-Mont. 5-6; 4. Savagnier

Groupe 12 A. - Au terme d'un match à rebondissement, Reuchenette a pris le meilleur sur son dauphin Cortébert grâce à un but marqué quelques secondes seulement avant la fin des hostilités. Résultats: Reuchenette - Cortébert 5-4; Cortébert - Saint-Imier II 8-7; Reuchenette - Corgémet 7-2. - Classement: 1. Reuchenette 4-8; 2. Cortébert 4-6; 3. Saint-Imier II 3-0; 4. Corgémet 3-0. Groupe 12 B. - Sans jouer, la formation des Ponts-de-Martel a consolidé ses positions par suite du point égaré par les réservistes de Serrières. Résultats: Les Geneveys-sur-Coffrane - Savagnier II 2-7; Serrières II - Savagnier II 6-6. Classement: 1. Les Ponts-de-Martels 3-6; 2. Serrières II 4-5; 3. Savagnier II 4-3; 4. Les Geneveys-sur-Coffrane 5-2. Groupe 12 C. - Possédant 6 points d'avance, le Fuet qu'entraîne l'ex-Biennois Fullier étreindra son titre de champion de groupe lors de sa prochaine sortie. Résultats: Sonceboz II - le Fuet 3-17; Reconvilier - Tramelan II 4-1; Tavannes - le Fuet 1-8. - Classement: 1. le Fuet 5-10; 2. Tavannes 4-4; 3. Reconvilier 4-3; Tramelan II 3-2; 5. Sonceboz II 4-1. LIET

Révision de citernes à mazout



Stock gare Colombier

Notre parc



Selon ordonnance cantonale NETTOYAGE-TRAITEMENT ANTIROUILLE PLASTIFIAGE-EXPERTISE Demandez-nous un devis: notre chef des révisions vous conseillera. Au téléphone, demandez le département révisions, N. Mégroz.



RENOMMÉE TRADITIONNELLE DEPUIS 1889



PAQUETTE & Cie BOLE Tél. 6 32 54 / 6 32 55

NOUS SOLDONS

Table with columns: Valeur, Soldé. Rows: Tables (110 x 70), Chaises, Tabourets, Tables.

(Autorisation officielle)

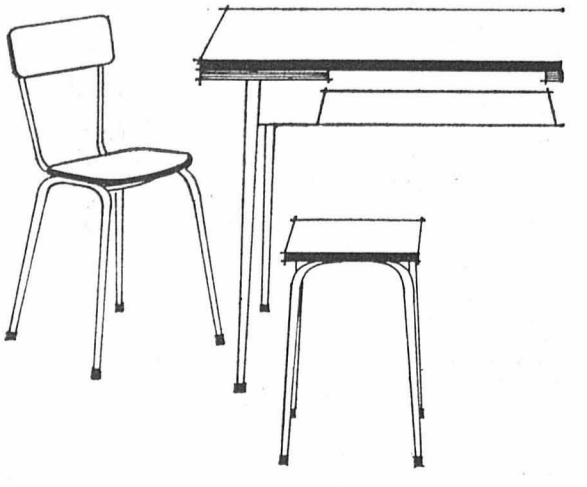

A MONTREUX Résidence Belmont (ancien hôtel Belmont), confortable et accueillant, recommandé aux personnes âgées et convalescentes. Nombreuses salles de bains privées. Ascenseur et jardin. Infirmière diplômée. Service d'autobus. S'adresser à la Direction, tél. (021) 61 44 31.

PRÊTS sans caution de Fr. 500.- à 10,000.- Formalités simplifiées. Rapidité. Discrétion absolue. BANQUE COURVOISIER & CIE 2001 NEUCHÂTEL (038) 5 12 07 Faubourg de l'Hôpital 21 Envoies-moi documentation sans engagement

Advertisement for 'La chaîne Cross' featuring a key-shaped logo, text 'La clé magique délivre l'essence jour et nuit', and 'normale 57 super 60'.

OFFRES D'EMPLOIS



OFFRES D'EMPLOIS



OFFRES D'EMPLOIS

JURACIME S. A.
cherche :

1 secrétaire de direction

de langue maternelle française ou allemande mais ayant de bonnes connaissances des deux langues, pour correspondance et divers travaux de secrétariat ;

1 employé de bureau

de langue maternelle française ou allemande, mais ayant de bonnes connaissances des deux langues, pour son service des pièces de rechange.

Connaissances de l'outillage mécanique et électrique désirées mais non indispensables.

Entrée : au plus tard le 1er avril 1970.

Avantages sociaux d'une entreprise d'avant-garde.

Climat de travail agréable.

Faire offres manuscrites, avec curriculum vitae, à la Direction de JURACIME S. A., Fabrique de ciment 2087 Cornaux (NE).

Tél. (038) 7 73 91.

Pour la gérance de notre important service à la clientèle

nous cherchons une

personnalité de toute confiance

ville et district de Neuchâtel, district de Boudry, du Val-de-Ruz et du Val-de-Travers.

Pour ce travail passionnant et indépendant, nous offrons des conditions d'engagement très intéressantes, dans un climat de travail agréable. Possibilités de revenu extraordinaires. Prestations sociales usuelles.

Ecrivez ou téléphonez simplement pour prendre rendez-vous

FORTUNA VIE

2001 Neuchâtel, rue de l'Hôpital 18
Téléphone (038) 4 32 44, privé: 3 19 51

La Fabrique de sérateurs FELCO
Félix Flisch
2206 les Geneveys-sur-Coffrane

désire engager

UN JEUNE MÉCANICIEN SUISSE

pour son département outillage et construction de machines-outils spéciales.

Travail varié. Pas de séries.

Prière de s'annoncer par téléphone au (038) 7 64 66.

AMANN + CIE S. A.
cherche

manœuvre

de nationalité suisse, ou étranger hors plafonnement, pour divers travaux de cave.

Faire offres à la Direction de

AMANN + CIE S. A.
Importation de vins en gros, 2002 Neuchâtel.

On cherche

vendeuse remplaçante

en alimentation ;
débutante acceptée.
Tél. (038) 4 20 01
ou 5 12 15.

Je cherche

JEUNE FILLE

sérieuse pour garder deux enfants (2 et 5 ans). Nourrie, logée.
S'adresser: Hôtel du Point-du-Jour, 2043 Boudevilliers, Tél. 6 92 66.

La Fiduciaire P. Béranek

cherche

SECRÉTAIRE

ayant des connaissances en comptabilité

pour entrée immédiate ou à convenir.

Fbg de l'Hôpital 28, 2000 Neuchâtel



LA DIRECTION
D'ARRONDISSEMENT
DES TÉLÉPHONES
DE NEUCHÂTEL

Hôtel des PTT
2001 NEUCHÂTEL

engage tout de suite ou pour époque à convenir :

- a) des monteurs de lignes souterraines des monteurs d'exploitation pour les centraux téléphoniques un monteur pour les services de radio et de la télévision un monteur pour le service des installations

Conditions : diplôme de fin d'apprentissage

- b) un aide-magasinier

des aides-monteurs pour l'atelier d'entretien centralisé, le service des amplificateurs et les lignes souterraines

Travail intéressant, bonnes conditions sociales, semaine de 5 jours, nationalité suisse, école de recrues accomplie.

Les candidats sont invités à soumettre leurs offres de service ou à prendre contact par téléphone au service du personnel de notre entreprise, (038) 2 14 02.

JEUNE FILLE

désirant apprendre l'allemand trouverait bonne place dans boucherie avec pension privée. Si désiré, vie de famille.

Gages 150 fr.

Mme Marti, bouchère, 3860 Meiringen (OB).

Je cherche

FERBLANTIER(S)

et

COUVREUR(S)

Places stables. Bons salaires. Appartement à disposition.

Entreprise A. De-bourgoigne, ferblanterie - couverture, 1260 Nyon (VD). Tél. (022) 61 15 13.

Pour décharger le chef de département, nous cherchons un jeune

employé au planning

capable de travailler de manière méthodique. L'habitude des chiffres ainsi qu'une certaine connaissance de la mécanique sont nécessaires. Le candidat sera formé par nos soins.

Nous offrons :

- un bon salaire
- des possibilités de développement personnel
- des conditions de travail agréables
- des prestations sociales intéressantes

Entrée immédiate ou pour date à convenir.

Faire offres manuscrites sous chiffres Q 920,020 à Publicitas S.A., 48, rue Neuve, 2501 Bienne.

ego

NEUCHÂTEL engage pour

ses bureaux, Portes-Rouges 55, une

employée de bureau

Travaux de sténodactylographie et divers travaux de statistiques.

Semaine de 5 jours. Horaire partiellement libre. Prestations sociales d'une grande entreprise.

Adresser offres à l'Office du personnel, Portes-Rouges 55, Neuchâtel
Tél. 5 37 21.

ego

Importante firme zuricoise

de construction d'installations automatiques de nettoyage pour l'industrie mécanique

cherche, pour son usine de ZURICH,

dessinateurs-constructeurs

Cadre agréable, dans usine nouvelle. Travail passionnant pour personnes ayant de l'initiative.

Logement à disposition.

Ecrire sous chiffres J 60103-18 à Publicitas, 1211 Genève 3.



Nous cherchons, pour notre équipe d'entretien,

PLUSIEURS OUVRIERS

disposés à travailler très tôt le matin ou à horaire normal.

Les intéressés, de nationalité suisse, ou étrangers libérés du contingentement, voudront bien se présenter ou téléphoner au chef du personnel (No 5 78 01, interne 220) des FABRIQUES DE TABAC RÉUNIES S. A., 2003 Neuchâtel.

IMPORTATEUR pour la Suisse romande, d'une marque connue de poids lourds, cherche

AGENTS ou SOUS-AGENTS

pour le canton de Neuchâtel.

Faire offres écrites détaillées sous chiffres PE 904,831 à Publicitas, 1002 Lausanne.

VEVEY

Département TURBINES HYDRAULIQUES

cherche

PROJETEUR ÉLECTRICIEN

Cette offre vous concerne si vous êtes DESSINATEUR ou ÉLECTRICIEN attiré par une activité dans un bureau technique.

variées, diverses, complètes

VOS TÂCHES

JUGEZ-EN

- élaboration des schémas électriques d'études
- mise au point des schémas hydrauliques pour les appareils électriques, en accord avec le client
- établissement des listes d'appareils et fournitures électriques nécessaires à la fabrication
- contrôle des livraisons et fournitures
- vérification du fonctionnement sur banc d'essai.

Votre offre doit être adressée aux

Ateliers de Constructions Mécaniques de **VEVEY**

A VEVEY.

ÉCOLE NORMALE DE BIENNE

MISE AU CONCOURS

L'Ecole normale de Bienne met au concours

1 ou 2 postes de maître littéraire.

Branches à enseigner : principalement le français et l'histoire.

La possibilité est offerte aux candidats de combiner l'enseignement des branches précitées avec l'enseignement d'autres branches, selon leurs qualifications et les besoins actuels de l'Ecole normale.

Titre exigé : diplôme de maître de gymnase, licence ès lettres ou titre jugé équivalent. Traitement : selon l'échelle des traitements du personnel de l'Etat de Berne. Entrée en fonction : le 1er avril 1970.

Les actes de candidature, accompagnés d'un curriculum vitae, de copies de certificats ainsi que de références, doivent être envoyés à la Direction de l'instruction publique du canton de Berne, Münsterplatz 3a, 3011 Berne, jusqu'au 5 février 1970.

Pour tous renseignements, s'adresser à M. L.-M. Suter, directeur de l'Ecole normale, rue de l'Allée 35, 2500 Bienne.

Tél. (032) 2 48 86 ou (032) 4 43 67

En route vers la lune

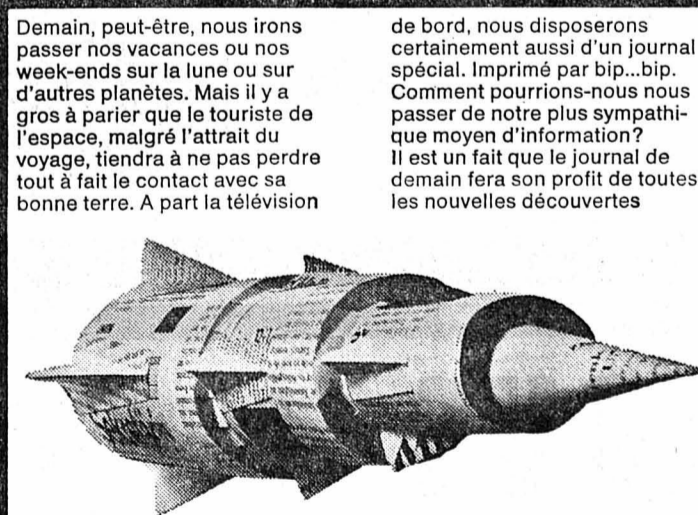

Demain, peut-être, nous irons passer nos vacances ou nos week-ends sur la lune ou sur d'autres planètes. Mais il y a gros à parier que le touriste de l'espace, malgré l'attrait du voyage, tiendra à ne pas perdre tout à fait le contact avec sa bonne terre. A part la télévision

de bord, nous disposerons certainement aussi d'un journal spécial. Imprimé par bip...bip. Comment pourrions-nous nous passer de notre plus sympathique moyen d'information? Il est un fait que le journal de demain fera son profit de toutes les nouvelles découvertes

techniques. Aujourd'hui déjà, les Japonais procèdent à une expérience passionnante: l'impression d'un journal au domicile des abonnés. Pas de bruyante rotative au salon, bien sûr, mais une sorte de petit

appareil à photocopier d'une conception raffinée, télécommandé par l'éditeur. L'abonné reçoit, directement de la rédaction, le contenu de son journal à domicile. Demain, probablement, dans la fusée spatiale qui l'emportera vers Mars ou Vénus. Mais, quelles que puissent être les techniques utilisées par le journal de demain, techniques dont nous n'avons vraisemblablement encore aucune idée, ce journal restera toujours un journal. Car il ne s'adresse pas à une masse anonyme, mais à un

cercle de lecteurs bien délimité, bien caractéristique. C'est ce qui lui confère cette personnalité tant appréciée des annonceurs, à qui il offre des avantages uniques, notamment celui de pouvoir atteindre l'acheteur visé avec un minimum de dispersion et un maximum d'efficacité. Car le lecteur fait confiance au journal, à son journal.



L'annonce, reflet vivant du marché

Commerce de gros d'ancienne renommée de la branche

RADIO-TÉLÉVISION ÉLECTRONIQUE en gros

bien introduit auprès de la clientèle de détail, cherche

REPRÉSENTANT

pour la région Suisse romande.

En plus d'un salaire fixe, commission et participation aux frais de voyages, notre clientèle, le rayon d'activité et notre programme de vente sont en mesure de procurer une situation stable.

Nous attendons volontiers vos offres manuscrites, afin de prendre au préalable un rendez-vous sans engagement.

Faire offres sous chiffres SA 50005 Lz, Annonces Suisses S. A., case postale, 6002 Lucerne.

**SAMEDI
24
janvier**

Voyage gratuit au Centre Suisse du meuble à Suhr!

La plus belle revue du meuble et des tapis en Suisse vous est ouverte!
Automobilistes: **Aarau** 1000 **Paradis des enfants**
Essence gratuite pour tout achat dès Fr. 500.—

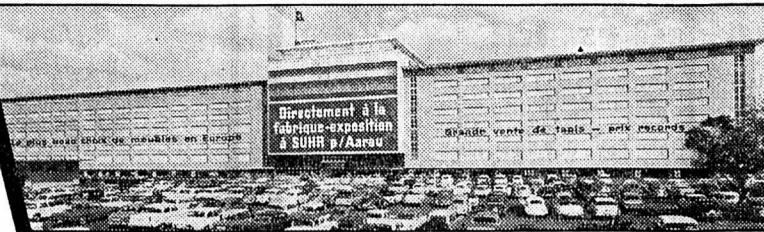

Pfister ameublements sa
Neuchâtel, Terreaux 7

Heures de départ:

Le Locle, Place du Marché 8 h 15
Chaux-de-Fonds, Gare 8 h 30
Neuchâtel, Terreaux 7 9 h 00

Lunch gratuit

**Fiancés, amateurs de beaux meubles:
RESERVEZ A TEMPS VOS PLACES!**

**Renseignements:
Tél. 038 - 5 79 14**

Institut pédagogique

Les gais lutins

jardinières d'enfants,
institutrices privées
Contact journalier
avec les enfants.
Placement assuré
des élèves diplômés.
LAUSANNE
Jaman 10
Tél. (021) 23 87 05

AVIS

Monsieur et Madame Alfred Bindith

avisent leur fidèle clientèle qu'ils ont cessé toute activité au garage des JORDILS, à Boudry, et tiennent à la remercier de la confiance témoignée pendant 20 ans.

Madame Dora Bindith continue comme par le passé l'exploitation de l'école de conduite. Nouvelle adresse: Chemin des Jordils, 2016 Cortaillod, tél. 6 45 97
En cas de non-réponse 6 43 88

ÉCOLE DE HATHA-YOGA

Mme Andrée REYMOND, éducatrice, disciple du monastère de Yoga-Wanda P.R.S.

Cours à Neuchâtel

dès le mercredi 4 février, collège des Terreaux, salle 301, de 16 h 30 à 17 h 30, de 20 h à 21 heures
Pour débutants, de 18 h 30 à 19 h 30

Pour s'inscrire, prière de téléphoner au (038) 9 01 80 entre 13 et 14 heures, jusqu'au 28 janvier inclus.

hernie

LA MÉTHODE MODERNE

MYOPLASTIC KLÉBER

de l'Institut herniaire de Lyon est incomparable. Sans ressort ni pelote, elle renforce la paroi déficiente avec douceur et sans gêne

«COMME AVEC LES MAINS»

posées à plat sur le bas-ventre. Souple, léger, lavable, Myoplastic, facile à porter par tous en toutes saisons, permet toute activité comme avant. Appliqué avec succès en Suisse depuis 1948, il vous sera essayé gratuitement à:

Neuchâtel: Pharmacie TRIPET, rue du Seyon 8, jeudi 22 janvier, de 9 à 12 et de 14 à 17 heures.

La Chaux-de-Fonds: Dr P.-A. Nussbaumer, pharmacie Centrale, av. L.-Robert 57, mercredi 21 janvier, de 9 à 12 et de 14 à 17 heures.

Saint-Imier: M. Voirol, pharmacie du Vallon, rue Francillon 4, vendredi 23 janvier, de 9 à 12 et de 14 à 17 heures.

Bienne: Pharmacie STERN, in der Altstadt, Rathausgasse 1, jeudi 22 janvier, de 9 à 12 et de 14 à 17 heures.

Lausanne: Pharmacie de Chauderon, place de Chauderon 23, samedi 7 février, de 9 à 12 et de 14 à 17 h, et le premier samedi de chaque mois.

SUTER

Comptabilité simple et sûre

Comptabilité simple et claire, spéciale pour le commerce et l'artisanat. Différentes méthodes s'adaptant à chaque branche. Très facile à comprendre, feuilles de bilan déjà imprimées. Valables dans les questions d'impôts. Zal

Demandez les feuilles - échantillons avec marche à suivre à Suter-Verlag, 8700 Küsnacht 28 (ZH), Tél. (051) 90 13 44

SKIEURS

HORAIRE DES COURSES

TÊTE-DE-RAN

Samedi dép. 13.30
Dimanche dép. 10.00 13.30
Mercredi dép. 13.30

LES BUGNETS

Samedi dép. 10.00 13.30
Dimanche dép. 09.00 10.00 13.30
Lundi dép. 13.30
Mercredi dép. 13.30

AUTOCARS

WITTEW + FISCHER
Tél. 5 82 82 Tél. 3 25 21

LE MARIAGE EST-IL PASSÉ DE MODE?

Oui, disent les uns, non, prétendent les autres. Nous pensons qu'il est l'aboutissement logique d'un amour véritable.

Les statistiques en effet prouvent qu'on se marie de plus en plus et que ceux qui divorcent ne demandent qu'une chose c'est de s'engager à nouveau pour la vie avec une personne qui répond réellement à ce qu'ils attendent d'un partenaire véritable. Mais avant de s'aimer, il faut apprendre à se connaître, à s'apprécier, il faut établir une base solide, tremplin d'un avenir sans faille.

Faites d'abord connaissance. Inscrivez-vous à la grande famille Sélectron. Grâce à nos méthodes scientifiques et à l'application des lois les plus récentes de la sympathie, vous trouverez parmi les milliers de membres l'être qui correspond à vos affinités, goûts, aspirations et qui vous apportera cette présence indispensable à votre épanouissement.

SELECTRON
Sélectron-Universal S.A., la plus grande institution suisse pour le choix du partenaire - Centre pour la Suisse romande: 56, avenue de Léman, Lausanne, ☎ (021) 28 41 03

BON (à retourner à l'adresse ci-dessus)
Veuillez m'envoyer discrètement une documentation gratuite:

NOM _____
Prénom _____
Rue _____
Ville _____

Toilettage de chiens

sur rendez-vous.
C. Seiterle,
2014 Bôle
Tél. 6 31 34.

RIDEAUX

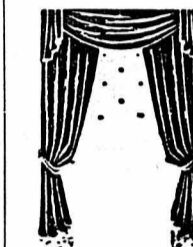

Grand choix d'échantillons

Confection soignée de RIDEAUX

Ph. Aeby
Tapissier-Décorateur magasin
Evole 6-8
Tél. 5 04 17
4 08 16
NEUCHÂTEL

SEALYHAM TERRIERS

Magnifiques chiots à vendre.
1349 Penthaiz,
tél. (021) 87 21 02.

Maison en pleine expansion dans la branche commerciale, cherche, pour son développement, un emprunt de

Fr. 50,000.-

Remboursement rapide. Bon intérêt. Discrétion assurée.

Faire offres sous chiffres P 11-130,032 à Publicitas S.A., 2300 la Chaux-de-Fonds.

A vendre le manteau

d' ACTIONS

d'une société s'occupant de l'exploitation de services d'autobus et autres activités en rapport avec les transports. Affaire de premier ordre.

Adresser offres écrites à la Fiduciaire André Soguel, 5, avenue J.-J.-Rousseau, 2001 Neuchâtel.

Vous êtes peut-être le seul...

à ne pas avoir profité de la LIQUIDATION TOTALE

de l'horlogerie-bijouterie

ROGER RUPRECHT

à Neuchâtel, Grand-Rue 14 et Seyon 14.

Profitez des rabais extraordinaires offerts!

(Autorisé par le département de police)

Si vous avez besoin d'un **prêt** - consultez-nous!

rapide - discret - avantageux

Je désire recevoir, sans engagement, votre documentation

Nom _____
Rue _____
Localité _____ FN

Banque Metro Zurich

Demain, un excellent **POULET!**

oui... mais un poulet frais du pays (abattage quotidien)

Le magasin spécialisé vous donnera satisfaction

Lehnherr frères
Gros et détail Commerce de volaille
Neuchâtel - Place des Halles - Tél. (038) 5 30 92

Armes et munitions
Chasse - Tir - Collection

La seule armurerie spécialisée du canton

A. Erba Armesco tél. (038) 4 52 02
Nouvelle adresse: Seyon 18, Neuchâtel.

Eglise du Pasquart, Bienne
Chaque mercredi soir, à 20 h 15, du 21 janvier au 18 mars 1970

Œuvre d'orgue intégrale de J.-S. BACH

PREMIÈRE SÉRIE DE 9 RÉCITAUX

21 janvier Bernard Heiniger, Bienne
28 janvier André Luy, Lausanne
4 février Hermann Engel, Bienne
11 février Lionel Rogg, Genève
18 février Philippe Laubscher, Berne
25 février Pierre Segond, Genève
4 mars Heinrich Gurtner, Berne
11 mars Michelle Quintal, Montréal
18 mars Pierre Segond, Genève

Entrée libre

O.C.A. ORGANISATEURS CONSEILS ASSOCIÉS ET INSTITUT DE L'INFORMATIQUE S.A.

Nom: _____
Prénom: _____
Adresse: _____
No post.: _____ Localité: _____
Tél.: _____ Age: _____
Profession: _____
FAN 6 AB

VEUILLEZ ME FOURNIR TOUTS RENSEIGNEMENTS, S.V.P.

2, av. Ruchonnet - 1001 Lausanne

Devenez: **PROGRAMMEUR** sur machine IBM 360
Comptabilité orientée

PERFOREUSE sur machines IBM 026 et 029

cours du jour et du soir

à Neuchâtel
20, quai Philippe-Suchard
Méthode audio-visuelle - Exams de fin de cours
RPG Diplômes COBOL
Renseignements: tél. (038) 4 56 16
Aucun cours par correspondance
Mêmes instituts à Lausanne - Genève - Fribourg - Sion

mince!... elle boit **CONTREX**

Rester mince, cela revient à éliminer autant ou plus que l'on absorbe. Si vous buvez de l'eau minérale de Contrex-éville vous stimulez les fonctions d'élimination confiées à votre foie et vos reins. C'est un bon départ pour lutter contre le poids et contre cellulite.

Contrex contre poids
Eau minérale naturelle sulfatée calcique

BIEDERMANN

SOLDE À DES PRIX EXCEPTIONNELLEMENT BAS

VALISES — SACS DE DAME — PARAPLUIES

MIGROS

Par-dessus le marché

Samedi, 17 janvier 1970, No 187

Votation du 1^{er} février

Il faut que les subventions soient utiles

A longue échéance, l'agriculture suisse, comme celle des autres pays, doit chercher à devenir une branche économique plus saine. C'est une orientation nécessaire : elle prendra naturellement du temps, mais son succès dépend en grande partie d'une condition importante : ne pas s'engager encore davantage dans des voies sans issue.

Le contribuable a payé 250 millions en 1968 à cause des erreurs d'orientation de l'économie laitière (montagne de beurre, exportation de fromage à 2 fr. 20 le kg, importation de poudre de lait pour les veaux, etc.). Il paie aussi actuellement une vingtaine de millions de francs pour permettre la production de sucre en Suisse, dans l'idée que cette production indigène est une sécurité en cas de guerre. Il s'agit pourtant là d'une forme très discutée de nos réserves stratégiques, car le sucre est facile à stocker, mais ni Aarberg, ni Frauenfeld, ni les régions de culture de betteraves ne se trouvent dans notre fameux réduit national. Quant aux risques de blocus, il est aujourd'hui possible de les pallier, grâce aux avions-cargos et aux possibilités modernes de stockage.

Le contribuable accepte d'aider l'agriculture, mais il voudrait que cette aide ne conduise pas à des erreurs d'orientation, suivies de révisions dramatiques. Il est possible à la fois de l'aider à améliorer son revenu et à l'orienter vers des branches d'avenir. Or, la betterave sucrière n'est pas une des productions dans lesquelles notre agriculture peut devenir concurrentielle. Ce n'est pas parce que le nouvel arrêté sur le sucre comporte une augmentation somme toute modeste des subventions que nous nous y opposons. C'est parce que notre agriculture fait fausse route en étendant cette production.

En effet, si la Suisse continue dans cette voie, elle arrivera à produire le sucre le plus cher du monde après les Finlandais et à le vendre au consommateur 2 ou 3 fois plus cher que maintenant.

En revanche, l'agriculture suisse peut s'engager sur une voie d'avenir en veillant à deux choses importantes :

— La première, c'est de développer des productions plus compétitives, et là où une place est à prendre sur le marché ; il faut produire davantage de fourrages (rappelons que les cultures de betteraves fourragères ont reculé de 12.600 ha en 1960 à 6900 ha en 1968 pendant que celles de betteraves sucrières passaient de 5200 à 9000 ha), et par là davantage de viande au moment où nous devons en importer au prix fort. En outre, l'agriculture doit travailler en contact plus étroit avec les entreprises de distribution. Si l'agriculture travaille rationnellement selon des méthodes modernes et livre des produits de qualité, il y aura des distributeurs prêts à signer des contrats d'achat et à s'engager à écouler cette production ; c'est le seul moyen d'éliminer les surplus intempestifs et les productions non rentables.

— La seconde, qui n'est pas totalement différente de celle qui précède, c'est de tenir compte des besoins des consommateurs. Il faut produire ce qui est demandé. Il faut aussi s'orienter vers ce qui ne coûte pas trop de subventions et indispose le contribuable. Or, le quatrième rapport du Conseil fédéral sur l'agriculture, dans le tableau No 65, explique très clairement que la production suisse de sucre est celle qui coûte le plus cher au contribuable et qu'il

faut quatre fois plus de subsides pour un hectare de betteraves sucrières que pour un hectare de blé ou de fourrages. C'est là que nous trouvons que l'arrêté sur le sucre « gaffe » incroyablement, et nous ne comprenons pas la psychologie des responsables agricoles, des parlementaires et des autorités. Fallait-il prendre le risque de susciter une réaction des consommateurs en mettant les pieds dans ce plat déjà suffisamment amer ?

Migros est d'accord d'aider largement l'agriculture quand celle-ci fait un effort et quand l'aide conduit à une solution d'avenir, même à long terme. Mais nous ne pouvons admettre d'aider l'agriculture dans la voie de la facilité et des productions les moins rentables pour le pays.

Pour éviter à l'agriculture de faire fausse route et l'encourager à s'engager dans les voies de l'avenir, il faut donc voter NON le 31 janvier et le 1^{er} février prochains.

Le mimosa est une fleur durable

Alors que l'hiver fait peser ses rigueurs sur nos paysages, sur la Côte-d'Azur et en Italie, le mimosa se garnit de grappes de petits bourgeons verts. Ces rameaux fragiles portent la première annonce du printemps. Nous en sommes chez nous à enfoncer nos bonnets sur les oreilles, pendant que sur les collines des environs de Cannes, les jardiniers et jardinières vont d'arbre en arbre à travers les plantations de mimosa cueillir les branches mûres ; en Provence, c'est maintenant la pleine saison pour la cueillette de cette fleur.

Le mimosa, comme d'autres fleurs précoces, était le symbole parfumé de la beauté passagère ; aujourd'hui, c'est une fleur durable, et non plus un rêve... évanoui le lendemain matin. Pour obtenir cet effet, nous vous donnons avec le bouquet un moyen de le maintenir épanoui près d'une dizaine de jours ; il apportera ainsi dans votre intérieur un heureux et durable contraste avec les fleurs de glace des fenêtres qui vous rappellent que le printemps est encore bien lointain.

Nous joignons à chaque bouquet un sachet de poudre Miflor pour mimosa, avec une indication qui vous étonnera au premier abord ; il faut en effet dissoudre la poudre dans un litre d'eau à 40-50° centigrades, et y placer les rameaux ; vous constaterez ensuite que le résultat est vraiment convaincant. Dans les heures et les jours qui suivent, les bourgeons s'ouvrent, les fines feuilles se déploient, et c'est la symphonie des couleurs jaune d'or et vert profond et du parfum grisant ; cette présence lumineuse et vivante donne une joie profonde et indique que nous sommes sur le chemin du retour de la bonne saison ; et comme elle dure plusieurs jours, ce n'est pas un mince encouragement au début de l'année et en plein hiver.

Notre offre spéciale de mimosa, comme d'habitude, vous attend donc dans tous nos coins de fleurs :

Le bouquet, avec Miflor et mode d'emploi **Fr. 1.60**

La crème au silicone pour chaussures préserve les pieds de l'humidité

La bonne vieille graisse brillante de Russie a fait son temps. La graisse qu'elle contenait a imprégné et protégé d'innombrables paires de chaussures de sport, de travail... et de « godillots » militaires. Mais le mieux chasse le bon — et le mieux, aujourd'hui, s'appelle Intemp, crème au silicone pour les chaussures.

Cette crème incolore contient une cire qui nourrit et assouplit le cuir. Mais elle contient également du silicone qui l'imperméabilise. La crème Intemp vendue en tube (65 grammes pour un franc) peut être étalée sans peine sur tous les cuirs, qu'ils soient lisses ou grenus. Quelques coups de brosse permettent d'obtenir un brillant éclatant. La crème Intemp protège aussi bien les chaussures de ville afin qu'elles puissent affronter sans dommages les flasques d'eau et la neige fondue.

N. B. Pour obtenir une imperméabilisation encore plus complète, utilisez après la crème notre Intemp-cuir en atomiseur. Ce produit à vaporiser sert également à imprégner le daim (chaussures, vêtements) sans altérer sa surface délicate.

Malheureusement pour une très courte période, voici

Les Merveilles de Carnaval

MIGROS data

Croustillantes à souhait, elles ont la fraîcheur Migros et pas le moindre goût de graisse.

Les 6 (216 g) 1.10

Oranges maltaises spéciales

douces, juteuses, aromatiques.

Importées de Tunisie, elles sont vendues à un prix MIGROS

en filet de 2 kg environ le kg 1.15 et en filet de 1 kg environ le kg 1.20

Ce sont des spécialistes très qualifiés qui ont raffiné les potages Migros jusqu'à ce qu'ils atteignent leur excellente qualité d'aujourd'hui.

Potage à l'orge

1 sachet 85 g (4 assiettes) — 50

2 sachets — 80 seulement (au lieu de 1.—)

Achetez 2 sachets, économisez 20 c., Achetez 3 sachets, économisez 30 c., etc...

APPRENTISSAGES

Bata

CHAUSSURES SEYON 10, NEUCHÂTEL

cherche :

Pour le printemps 1970 :

APPRENTIES VENDEUSES

Pour entrée immédiate :

VENDEUSES AUXILIAIRES

Se présenter au magasin ou téléphoner au 4 13 12

WYSS

cherche pour le printemps 1970

un apprenti vendeur

tapis et revêtements de sols.

Avantages sociaux d'une grande entreprise. Semaine de 5 jours.

Faire offres à : J. WYSS S.A. — Place-d'Armes 6 2001 NEUCHÂTEL — Tél. (038) 5.21.21

PETITPIERRE & GRISEL S.A. Avenue de la Gare 49 2000 NEUCHÂTEL engagerait, pour le printemps prochain,

un apprenti de commerce

Formation complète dans un cadre jeune et dynamique. Les candidats intéressés sont priés de se mettre en rapport avec la Direction. Tél. 5 65 41, interne 22.

Nous engageons au printemps 1970 pour notre département photographie

apprenti photographe de reproduction

Le candidat doit avoir de bonnes notions de dessin, ne pas être daltonien, posséder une bonne santé. Durée de l'apprentissage : quatre années.

Envoyer l'inscription au chef technique de l'imprimerie Centrale et de la Feuille d'avis de Neuchâtel S.A., Saint-Maurice 4, 2000 Neuchâtel, où vous pourrez obtenir tous les renseignements.

PETITPIERRE & GRISEL S.A., avenue de la Gare 49, 2000 Neuchâtel engagerait, pour le printemps prochain,

un apprenti armurier

Formation complète assurée par un spécialiste. Les candidats intéressés sont priés de se mettre en rapport avec la Direction. Tél. 5 65 41, interne 22.

Domaine B. Clottu Fils, à Saint-Blaise, cherche pour le printemps 1970

une apprentie de commerce

Possibilité d'apprendre l'allemand. Bonnes conditions. 4 semaines de vacances. Atmosphère de travail agréable. Adresser offres écrites.

La Papeterie Reymond, 5, rue Saint-Honoré, à Neuchâtel, cherche

une apprentie vendeuse

Le métier de « papetière » est une profession exigeante, aux aspects multiples : elle permet de développer le sens du beau, d'augmenter les dons artistiques et de comprendre l'organisation de bureau. La Papeterie Reymond possède une place disponible pour ce printemps. Prière de se présenter au bureau ou de téléphoner au (038) 5 44 66.

On cherche pour le printemps 1970

apprenti coiffeur

Tél. 3 17 81.

Nous engageons pour le printemps 1970

apprenti de banque

de nationalité suisse et de langue française, ayant suivi l'Ecole secondaire avec succès.

Faire offres à la direction de l'Union de Banques Suisses, à Neuchâtel.

EBAUCHES SA DEPARTEMENT OSCILLOQUARTZ 2001 NEUCHÂTEL TEL. 038 5 85 01

Nous engageons pour le printemps 1970 un

APPRENTI MONTEUR D'APPAREILS ÉLECTRONIQUES ET DE TÉLÉCOMMUNICATION

qui sera formé comme

Le candidat qui doit avoir suivi avec succès l'école secondaire (section moderne ou scientifique) vaudra bien s'adresser à

EBAUCHES S.A., département Oscilloquartz, Brévards 16, 2001 Neuchâtel, tél. (038) 5 85 01, et demander l'interne 22.

Département d'EBAUCHES SA Neuchâtel Entreprise d'horlogerie de format international

Boucherie Margot

NEUCHÂTEL Seyon 5 Tél. (038) 5 66 21

cherche :

1 APPRENTI BOUCHER-CHARCUTIER

1 APPRENTIE VENDEUSE

Nourris et logés chez le patron

Métiers d'avenir, avec de vastes possibilités

Votre avenir... l'imprimerie

Tous renseignements : Secrétariat de la Société Suisse des Maîtres Imprimeurs (SSMI), Rue Saint-Honoré 1, 2000 Neuchâtel ou auprès des imprimeries du canton.

apprentissage

Ces dernières années, l'apprentissage de vendeur (vendeuse) (officiel ou interne dans les entreprises) a, semble-t-il, perdu l'attrait des jeunes.

Aujourd'hui, les entreprises de distribution et grands magasins transforment leur structure de vente, et plus qu'hier, il est nécessaire de se spécialiser dans les différents domaines de la vente. Cette nécessité d'apprendre a été un peu minimisée par une certaine catégorie de la population lors de l'apparition des libres-services.

Et pourtant, l'éventail des possibilités offertes aux jeunes qui choisissent ce métier est varié (gérant, chef de rayon, acheteur, inspecteur, etc.). COOP, par exemple, a mis sur pied des programmes de formation selon le détail ci-dessous :

- Apprentissage officiel de deux ans avec cours de l'Ecole professionnelle commerciale et cours internes dirigés par une personne compétente. Salaire intéressant et prime semestrielle d'encouragement.
- Après l'apprentissage, possibilité de parfaire le métier par un programme de formation de vingt mois, débutant par un stage de six mois en Suisse alémanique ou au Tessin et des cours à notre séminaire de Jongny. Au terme de ces vingt mois, durant lesquels un salaire normal est servi, un carnet d'épargne de 1000 fr. peut être octroyé pour autant que toute la filière soit suivie. Le candidat reçoit encore l'assurance qu'un emploi avec responsabilité lui est réservé dans le mouvement coopératif.
- Vendeur ou vendeuse en formation de deux ans, avec cours internes seulement. Durant ce laps de temps, le salaire est supérieur à celui d'un (e) apprenti (e) sous contrat officiel. Prime semestrielle d'encouragement et carnet d'épargne au terme de l'apprentissage.

Parents, jeunes gens et jeunes filles, un coup de téléphone à notre bureau du personnel qui peut vous aider et vous renseigner plus en détail.

COOP NEUCHÂTEL Office du Personnel

Portes-Rouges 55 5 37 21

ECHOS ● ECHOS ● ECHOS ● ECHOS

Michel Audiard, dont le second film «Une veuve en or» est actuellement en tête des meilleures recettes de Paris, vient de commencer sa troisième réalisation.

Jean Aurel («Les Femmes») achève le scénario de son prochain film «La Marche du fou» pour lequel il a présentement Jean Yanne et Françoise Fabian.

Jean-Pierre Mocky redeviendra comédien à cette occasion et incarnera le parachutiste.

Maurice Ronet et Romy Schneider seront réunis dans le prochain film de «LA MATRIARCA».

Léonard Keigel: «Qui?» Un homme cherche à connaître la vérité sur la mort de son frère et, tout en soupçonnant l'amie du disparu, il en fait sa maîtresse.

Après «La Honte de la famille» récemment présenté à Paris, Richard Balducci réalisera en Espagne un western intitulé «Il y a quelque chose de pourri au royaume des tuteurs».

Marie-France Boyer («Le Bonheur») sera la vedette de «83 minutes», un film de Jean Gably.

Jean-Daniel Verhaeghe qui a tourné «L'Araignée d'eau» avec Elisabeth Wiener, entreprendra prochainement «Docteur Lerne».

Jean-Claude Roy a réalisé un film-enquête d'après le livre de Dominique Dallayrac: «Dossier prostitution».

LES PATATES

BOURG-FIDÈLE, un village des Ardennes, au temps de l'occupation allemande. Là, comme ailleurs, et plus qu'ailleurs, car la zone est «interdite».

Pour se venger de son ex-mari, une belle oisive devient une redoutable femme d'affaires. Elle le ruine, mais est ruinée à son tour par un de ses amants.

Le père Guignard, le fermier, est un brave homme. Il se laisse attendrir et cède au voyageur.

Le père Guignard, le fermier, est un brave homme. Il se laisse attendrir et cède au voyageur, trente kilos de pommes de terre et même un peu d'échiné et quelques fromages.

Celui-ci s'abandonne à une aventure sans malice; et c'est grâce à une nouvelle chance qu'il peut récupérer son chargement.

Le dernier coup lui sera porté par une colonne allemande, elle aussi affamée! L'innocente aventure du bon Clovis s'achève en drame.

Une nouvelle chronique des «années noires» teintée d'humour et d'amertume...

Une nouvelle chronique des «années noires» teintée d'humour et d'amertume... Une réalisation de Claude Autant-Lara...

Pierre Perret («Clovis») Pierre Perret, — l'affreux Jojo de la chanson, comme chacun sait, — l'a déclaré lui-même.

Batte Walt Disney Raymond Leblanc qui fourmille d'idées, a un projet: battre l'équipe de Walt Disney dans la production.

Raymond Leblanc qui fourmille d'idées, a un projet: battre l'équipe de Walt Disney dans la production.



La vie est dure sous l'occupation (Pierre Perret, Bérengère Dautun)



Il y a plusieurs sortes de «doryphores» (Pierre Perret, Henri Virlojeux)

C'est Pierre Perret qui raconte l'histoire: «C'est une histoire incroyable, Autant-Lara a un gouvernante, une dame très bien, très XVIIe arrondissement.

Tintin a perdu sa culotte...

TINTIN a perdu la culotte de golf qu'il portait depuis 40 ans.

Grâce à quoi, on peut maintenant chiffrer le prix de revient d'un dessin animé.

Car, il y a en plus le matériel, il faut aussi 4 caméras de 35 mm couleur.

Par exemple, il a recherché et trouvé une danseuse péruvienne, pour reproduire ses gestes.

L'amour du détail vrai

Mais Raymond Leblanc est, par-dessus le marché, un puriste des plus méticuleux.

Par exemple, il a recherché et trouvé une danseuse péruvienne, pour reproduire ses gestes.

C'est donc l'esprit tranquille qu'il livre son chef-d'œuvre au public, dans le même temps qu'il met déjà en chantier un «Lucky Lucke» à sortir en 1971.

LA MATRIARCA

(L'Amour à cheval) Un nouveau succès en couleurs de P.-F. Campanile avec Catherine Spaak.

Un film adroitement érotique mais jamais impudique qui trouble toutes les femmes et qui séduit les hommes.

Cinéma Apollo, jusqu'au 21.1.1970.

SI VOUS AIMEZ... À NEUCHÂTEL

la parodie policière: LE CERVEAU (Arcades) Matinée: QUATRE BASSETS POUR UN DANOIS (samedi, dimanche)

le divertissement à l'italienne: LA MATRIARCA (Apollo) Matinée samedi, dimanche, lundi: LE JOURNAL D'UNE FEMME DE CHAMBRE

une histoire d'amour de notre époque: LE RENDEZ-VOUS (Studio) Matinée: L'AMMAZZO RACCOMANDATI A DIO

San Antonio: BÉRU ET CES DAMES (Palace) Matinée samedi, dimanche, mercredi: TINTIN ET LE TEMPLE DU SOLEIL

le cinéma de demain: MORE (Bio) le non-conformisme: SCHAMLOS I (Rex)

BULLETTIN BOURSIER

ZURICH Bourse de Neuchâtel

Table with 3 columns: Obligations (Federal 1949, 1954, 1965, 1966, 1967), Actions (Swissair, Union Eques Suisses, etc.)

Table with 3 columns: Cours des billets de banque étrangers (France, Italie, Allemagne, etc.), Marché libre de For (Pièces suisses, françaises, etc.)

Table with 3 columns: Cours des devises (Francs suisses, Français, etc.)

Table with 3 columns: Actions (Ciba, Ford, General Electric, etc.)

Table with 3 columns: Actions (Ciba, Ford, General Electric, etc.)

Table with 3 columns: Actions (Ciba, Ford, General Electric, etc.)

Table with 3 columns: Actions (Ciba, Ford, General Electric, etc.)

Table with 3 columns: Actions (Ciba, Ford, General Electric, etc.)

Table with 3 columns: Actions (Ciba, Ford, General Electric, etc.)

Table with 3 columns: Actions (Ciba, Ford, General Electric, etc.)

Table with 3 columns: Actions (Ciba, Ford, General Electric, etc.)

Table with 3 columns: Actions (Ciba, Ford, General Electric, etc.)

Table with 3 columns: Actions (Ciba, Ford, General Electric, etc.)

Table with 3 columns: Actions (Ciba, Ford, General Electric, etc.)

Table with 3 columns: Actions (Ciba, Ford, General Electric, etc.)

CARNET DU JOUR

NEUCHÂTEL Samedi

Théâtre: 20 h 30, Le Médecin malgré lui. TPN, centre de culture: 20 h 30, Récital par Gérard Grag et Claude Ogiz.

EXPOSITIONS: Musée cantonal d'archéologie (hôtel DuPeyrou): Exposition. Galerie des Amis des arts: Exposition.

Mario de Francesco. Galerie de la Tour de Diesse: Exposition Pierre Beck.

TPN, centre de culture: Commedia dell'arte, gravures de Jacques Callot.

CINÉMAS: Rex: 15 h et 20 h 30, Schamlos I. (Sans pendeur!). 18 ans.

Studio: 14 h 45 et 20 h 30, Le Rendez-vous. 18 ans. 17 h 30, L'ammazzo... raccomandati a Dio. 18 ans.

Bio: 14 h 45 et 20 h 30, More. 18 ans. 17 h 30, Ochia il prossimo tuo. 16 ans.

Apollo: 14 h 45 et 20 h 30, La Matriarca. 18 ans. 17 h 30, Le Journal d'une femme de chambre. 18 ans.

Palace: 14 h 45 et 20 h 30, Béru et ces dames. 16 ans. 17 h 30, Tintin et le temple du soleil. 7 ans.

Arcades: 14 h 45 et 20 h 30, Le Cerveau. 12 ans. 17 h 30, 4 bassets pour un danois. 7 ans.

Danse et attractions: L'Escale de 21 h à 2 h. L'ABC de 21 h à 2 h.

Dancing: Le Corsaire de 20 h à 2 h. Spot bar jusqu'à 2 h.

Pharmacie d'office (jusqu'à 23 h): M. Wildhaber, Orangerie. De 23 h à 8 h, en cas d'urgence, le poste de police No 17 indique le pharmacien à disposition.

EXPOSITIONS: Musée cantonal d'archéologie (hôtel DuPeyrou): Exposition. Galerie des Amis des arts: Exposition.

Mario de Francesco. Galerie de la Tour de Diesse: Exposition Pierre Beck.

TPN, centre de culture: Commedia dell'arte, gravures de Jacques Callot.

CINÉMAS: Rex: 15 h et 20 h 30, Schamlos I. (Sans pendeur!). 18 ans.

Studio: 14 h 45 et 20 h 30, Le Rendez-vous. 18 ans. 17 h 30, T'ammazzo... raccomandati a Dio. 18 ans.

Bio: 14 h 45 et 20 h 30, More. 18 ans. 16 h et 18 h, Ochia il prossimo tuo. 16 ans.

Apollo: 14 h 45 et 20 h 30, La Matriarca. 18 ans. 17 h 30, Le Journal d'une femme de chambre. 18 ans.

Palace: 14 h 45 et 20 h 30, Béru et ces dames. 16 ans. 17 h 30, Tintin et le temple du soleil. 7 ans.

Arcades: 14 h 45 et 20 h 30, Le Cerveau. 12 ans. 17 h 30, 4 bassets pour un danois. 7 ans.

CULTES

du 18 janvier

ÉGLISE ÉVANGÉLIQUE RÉFORMÉE Terreaux: 8 h, culte matinal.

Collégiale: 10 h, M. J.-Ph. Ramseyer, radio-diffusé. Temple du bas: 10 h 15, M. J.-L. de Montmollin.

Ermitage: 10 h 15, M. Th. Gorgé. Maladière: 9 h 45, sainte cène, M. J.-S. Favet.

Valangines: 10 h, M. A. Gyga. Cadolles: 10 h, M. G. Deluz.

Collégiale: 20 h 15, culte œcuménique, M. Roland de Pury.

Culte de jeunesse: Maladière, 8 h 45; Collégiale, Ermitage et Valangines, 9 h; Terreaux, 9 h 15.

École du dimanche: Collégiale, Ermitage et Valangines, 9 h; Salle des conférences, 9 h 15; Maladière, 11 h.

Serrières: 8 h 45, culte de jeunesse; 10 h, culte; M. J.-R. Leuders; 10 h, école du dimanche; Vausoyon (collège), Maison Farel. Le vendredi à 17 h.

Les Charmettes: 8 h 15, culte avec sainte cène; 9 h 15, culte pour les enfants; 10 h, culte; 20 h, office du soir.

La Coultre: 10 h, culte, M. O. Perregaux; 20 h, culte du soir, Mgr Ferraris; 9 h, culte de jeunesse, 9 h et 11 h, école du dimanche.

Monruz: 11 h, école du dimanche.

DEUTSCHSPRACHIGE REFORMIERTE KIRCHGEMEINDE Temple du bas: 9 h, Oekumenischer Gottesdienst (Pfr. H. Witten); 10 h 30, Wiederbeginn der Kinderlehre und Sonntagsschule im Kirchgemeindehaus Poudrière 21.

VIGNOLE ET VAL-DE-TRAVERS Couvet: 10 h, Predigt: Pfr Jacobi.

Les Verrières: 14 h, Predigt: Pfr Jacobi. Cressier: 20 h, Predigt: Pfr Jacobi.

ÉGLISE CATHOLIQUE ROMAINE Tous les samedis soirs à 18 h 15, messe, valable pour le dimanche.

Messes à la chapelle de la Providence: 7 h: à l'église paroissiale; 8 h (sermon italien les 1er et 3me dimanches du mois); 9 h 30 (grand-messe), 11 h et 18 h 15; au Vausoyon; 8 h, 9 h 30 et 11 h; à la chapelle Saint-Norbert de la Coultre; 9 h et 11 h; à Serrières; 9 h, 10 h et 11 h; aux Cadolles; hôpital: 8 h 30. Mission italienne, Institut des jeunes gens: 10 h 45; Mission espagnol, à l'église: 16 h. Deutscher Gottesdienst, Institut des jeunes gens: 19 heures.

Église apostolique romande, Orangerie 1. — 9 h 30, culte, sainte cène et école du dimanche; 20 h, Evangile.

Église de Jésus-Christ des Saints des Derniers Jours, 19, fbg de l'Hôpital. 9 h 45, école du dimanche; 17 h, culte et sainte cène. 9 h 45, culte M. S. Hoffer.

Action biblique, fbg de l'Hôpital 28. — Témoins de Jehovah, Parc 12. — Études bibliques et conférences; samedi 19 h 30, en allemand; dimanche 14 h 30, en italien; 18 h, en français.

Assemblée chrétienne «Bonne Nouvelle», Promenade-Noire 1. — 9 h 30, culte.

Église évangélique de Pentecôte, Peseux, rue du Lac 10. — 9 h 45, culte; lundi 20 h 15, évangélisation; jeudi 20 h, prière.

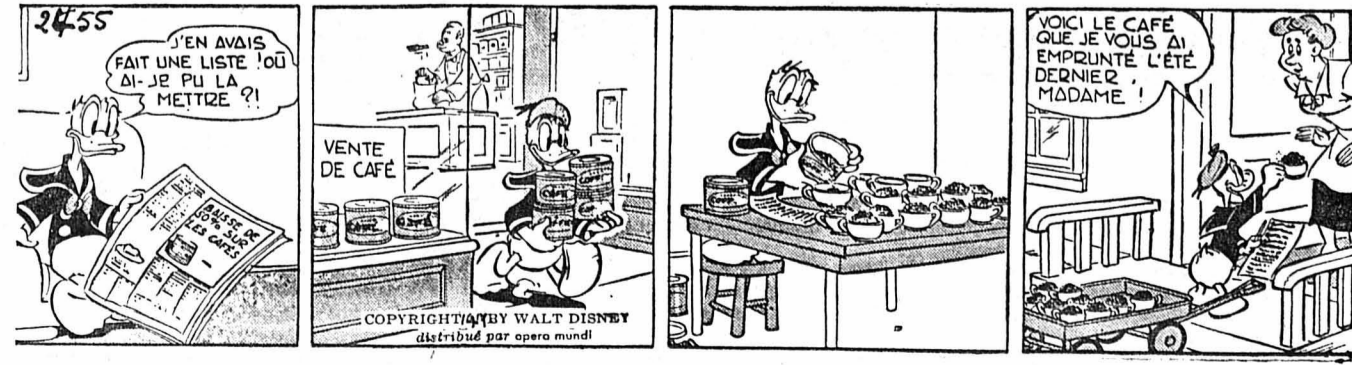

CATHERINE SPAAK - J.-L. TRINTIGNANT
LA MATRIARCA
« L'AMOUR A CHEVAL »
Un film en couleurs de P.-F. CAMPANILE

Tous les jours à 15 h et 20 h 30
Samedi - Dimanche à 14 h 45
18 ANS

APOLLO
Tél. 5 21 12

Samedi 17 h 30
Dimanche 17 h 30
Lundi 17 h 30
18 ANS

PROLONGATION du film de **LUIS BUNUEL**
avec **Jeanne MOREAU**
LE JOURNAL D'UNE FEMME DE CHAMBRE



TOUS LES SOIRS 20 H 30
SAMEDI - DIMANCHE 14 H 45
LUNDI - MERCREDI 15 H

LE GRAND SUCCÈS DE GÉRARD OURY

Le CERVEAU

CONTINUE SA TRIOMPHALE CARRIÈRE...
IRRÉVOCABLEMENT DERNIÈRE SEMAINE

12 ANS

SAMEDI - DIMANCHE 17 H 30



UN FILM DE WALT DISNEY

4 BASSETS POUR 1 DANOIS

UNE HISTOIRE DE CHIENS A VOIR ET REVOIR

7 ANS



TOUS LES SOIRS 20 H 30 SAMEDI - DIMANCHE 14 H 45 MERCREDI 15 H

OMAR SHARIF — ANOUK AIMÉE

UN COUPLE EXCEPTIONNEL, DANS UN FILM DRAMATIQUE ET PASSIONNÉ

LE RENDEZ-VOUS

18 ANS

SABATO - DOMENICA 17 H 30

T'AMMAZZO !... RACCOMANDATI A DIO

18 ANS

PARLATO ITALIANO - SOUS-TITRÉ FRANÇAIS-ALLEMAND

GEORGE HILTON - J. IRELAND - G. MITCHELL

27, fbg du Lac, tél. 5 88 88
EN VERSION ORIGINALE ET INTÉGRALE SOUS-TITRÉE FR.-ALL.
DÈS 18 ANS
TOUTES FAVEURS SUSPENDUES
SAMEDI 14 h 45 - 20 h 30 — DIMANCHE 14 h 00 - 20 h 30 — LUNDI 15 h 00 - 18 h 40 - 20 h 45 — MARDI 18 h 40 - 20 h 45 — MERCREDI 15 h 00 - 18 h 40 - 20 h 45.
BEAU LYRIQUE POIGNANT SAIN ÉTONNANT
Tout sonne vrai dans « More ». LE MONDE
Voici l'un des films les plus beaux, les plus lyriques, les plus étonnants. COMBAT
Une totale réussite, un film admirable. NOUVEL OBSERVATEUR
Grave et beau... « More » préfigure un certain cinéma de demain. L'EXPRESS
Un très beau film et un coup de maître. LE CANARD ENCHAÎNÉ
Le triomphe actuel des écrans du monde entier

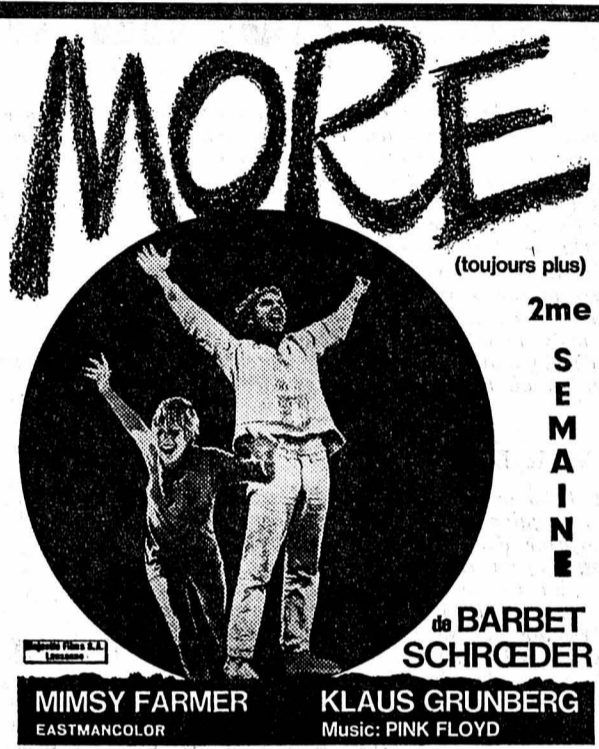

Le tiercé gagnant!!!

- 1. National Enregistreurs, transistors, etc.
- 2. L. Pomey technicien, spécialiste en radio, TV, Hi-Fi, etc.
- 3. Radio-Mélody depuis plus de 40 ans au service d'une clientèle satisfaite

Saucissons
Goûtez ceux de la BOUCHERIE CHARCUTERIE

F. GUTMANN
Avenue du 1er-Mars

PRÊTS
sans caution de Fr. 500.- à 4000.- accordés depuis 30 ans à toute personne salariée. Remboursements selon possibilités.
BUREAU DE CRÉDIT S.A. Place Bel-Air 1 Case postale 153 1000 Lausanne 9 Tél. (021) 22 40 83

L'anglais en Angleterre

BOURNEMOUTH Reconnue par l'état
Cours principaux (de longue et courte durée) début chaque mois.
Préparation à l'examen « Cambridge Proficiency »
Cours de vacances juin à septembre
Documentation détaillée pour tous les Centres, sans engagement, à notre Secréariat ACSE, 8008 Zurich, Seefeldstrasse 45, Tél. 051 47 79 11, Tél. 525 29
ANGLO-CONTINENTAL SCHOOL OF ENGLISH
La principale école de langue d'Angleterre

REFX
18 ans SCHAMLOS (SANS PUDEUR) Ø 5 55 55

HÔTEL DE LA POSTE LE LANDERON
Tél. (038) 7 91 45
CE SOIR
SOUPER TRIPES
Se recommande : Famille E. et B. MULLER

Gagnants du concours SIX MADUN
1000 fr. G. Schenk, Renens
500 fr. L. Grandjean, Chavannes
200 fr. F. Marchon, le Mornot
100 fr. M. Duvoisin, Lausanne
50 fr. A. Sabatini, Bienne
50 fr. L. Rimaz, Villaz-Saint-Pierre
50 fr. L. Dupraz, Vésenaz
50 fr. F. Fortis, Neuchâtel
50 fr. O. Amanfia, Bienne
50 fr. H. Corday, Cortaillod

COURS DU SOIR
Préparation aux examens de langue française — sténographie langue allemande — dactylographie langue anglaise — comptabilité correspondance française
Bénédict
13, ruelle Vaucher Tél. 5 29 81

Retard des règles PERIODOL est efficace en cas de règles retardées et difficiles. En pharm. Lehmann-Amrein, sp. pharm. 3072 Ostermundigen

OUVERTURE Semaines viennoises Wiener Wochen
Dimanche 18 janvier avec les spécialités autrichiennes, musique viennoise stéréo.
Restaurant BEAULAC
Tél. 4 42 42
Beau choix de cartes de visite à l'imprimerie de ce journal

CASINO DE LA ROTONDE - NEUCHÂTEL
Mercredi 21 janvier, à 20 h 30
UNIQUE GALA DU BERNHARD-THEATER ZURICH
Le plus grand succès des comédies en Suisse
Guet Nacht Frau Seeholzer!
Une incomparable soirée à rire avec
Margrit Rainer Ruedi Walter Stéphanie Glaser
et l'ensemble du « Bernhard-Theater »
Location : Hug & Co, Neuchâtel, tél. 5 72 12 Bureau le soir dès 19 h 30 Etudiants, bénéficiaires AVS, prix réduits
Plus de 150 représentations à Zurich... Le grand succès de la tournée en Suisse ! RIRE... RIRE... RIRE !

PALACE
Tél. 5 56 66
GÉRARD BARRAY JEAN RICHARD
dans
LE SAN ANTONIO BÉRU ET CES DAMES
d'après le roman de Frédéric DARD 16 ans
SÉANCES NUMÉROTÉES : EN SOIRÉE
TOUS LES SOIRS à 20 h 30
SAMEDI, DIMANCHE à 14 h 45
SAMEDI DIMANCHE 17 h 30
MERCREDI 15 h
3 DERNIÈRES SÉANCES
POUR LES JEUNES DE 7 A 77 ANS
TINTIN ET LE TEMPLE DU SOLEIL
UN SUPER-DESSIN ANIMÉ EN COULEURS

gastronomie
société des cafetiers
hôteliers et restaurateurs

Restaurant de **L'ÉCLUSE**
Quilles automatiques P
Mme B. Muller Ø 5 06 00
Spécialités valaisannes
Raclettes - Fondues Jambon de campagne chaud et rôtis
Menus sur assiette à midi
Sur demande : fondue bourguignonne
Demandez nos spécialités à la carte

RESTAURANT Le Jura
Toujours ses spécialités au menu et à la carte.
Moules marinières — Filets de perches — Cordon bleu — Le pigeon farci — Les tripes à la neuchâtoise et au vin blanc — Les pieds de porc — La saucisse au foie de campagne, poireaux — Mardi, boudin à la crème — Jeudi, vendredi, souper bouchoyade.
Prière de réserver.
Tél. 5 14 10
Famille Alex RIESEN

RESTAURANT SAINT-HONORÉ
NEUCHÂTEL
Ø (038) 5 95 95
Le scampi au curry ou la brochette de scampi grillée aux herbes
Le chicken-curry Bombay Style
Tous les jours :
Les huîtres impériales et Les moules marinières
Tous les vendredis :
Le bouilli à la Flamande
Tous les samedis :
Les tripes à la Neuchâtoise

HÔTEL DES DEUX-COLOMBES
Colombier Ø 6 36 10
Fermé le lundi
vous offre ses spécialités :
Entrecôte Café de Paris
Côtelette aux champignons
Croûte aux champignons
Filets mignons aux morilles
Emincé de veau au curry
Fondue bourguignonne
Filets de perches
Cuisses de grenouilles
Truites au bleu
Escargots - Pizza

Restaurant de la Couronne
Tél. 3 38 39-38
vous propose :
Terrine de foie gras - Médailles de chevreuil - Filets mignons aux bolets - Entrecôte chasseur - Scampis - Cuisses de grenouilles - Escargots
Saint-Blaise
Place de la Gare B.N.

Les escargots Les huîtres de Belon Les caillies sur canapé La selle de chevreuil Mirza
Beau Rivage Neuchâtel
L. UNZ-MURAKU Ø 5 47 65

La Cave Neuchâtoise
Bière Muller
Le chef vous propose :
Brochettes de fruits de mer
Cuisses de grenouilles
Entrecôte Don Juan
Fondue bourguignonne à discrétion
et autres spécialités
Beujolais nouveau 1969
Dimanche fermé. Tél. 5 85 88. F. Luthi

Ce soir : TRIPES
Réservez votre table
LE BANNERET
J. KOHLER, chef de cuisine
Fermé le mercredi Croix-du-Marché, Neuchâtel, tél. 5 28 61

NEUCHÂTEL Les Galles
ce soir souper tripes
Tél. 5 20 13

HÔTEL DU MARCHÉ
SALLE A MANGER au 1er étage entièrement rénovée
PLACE DES HALLES NEUCHÂTEL
Tél. 5 30 31
Fermeture hebdomadaire le dimanche
Tous les jours nos Menus
Notre service à la carte et sur assiette
Fondue neuchâtoise et nos spécialités de saison

Boudevilliers Tournedos Oscar
Dimanche au menu :
Hôtel du Point-du-Jour
Toutes spécialités sur commande
Dimanche à la brasserie : notre menu Fr. 6.50
G. Langel, tél. (038) 6 92 66

Restaurant de la Grappe
La Courde Neuchâtel
L. MARINI Ø 3 26 26
SPECIALITES ITALIENNES
Lundi BOLLITO MISTO
Mardi OSSO BUCO
Jeudi POLENTA+LAPIN
Salles pour noces et sociétés

Prêt comptant à 7 1/2 %

tel est le coût maximum aujourd'hui de nos crédits personnels (7 1/2 % par an calculé sur le montant initial du prêt, soit max. 0,625 % par mois). C'est de l'argent à bon compte pour vous permettre de réaliser vos projets raisonnables. Nous finançons l'achat de : voitures, bateaux, appareils ménagers, téléviseurs, meubles, machines agricoles etc. sans réserve de propriété. Si votre situation financière est saine et ordonnée, utilisez nos crédits personnels avantageux et discrets ● de Fr. 1 000.- à Fr. 25 000.- ● remboursable jusqu'à 60 mensualités ● basé uniquement sur la confiance, raisonnables. Assurez-vous la possibilité de bénéficier d'une réduction moyenne de 20% du taux d'intérêts autorisé en nous retournant le coupon ci-après:

Le nouveau **Crédit Renco**, avec garantie de réduction d'intérêts m'intéresse. Envoyez-moi, sans engagement, votre documentation.

Nom: Prénom:
Adresse:
Domicile: 391
Crédit Renco S.A.
1211 Genève 1, Place Longemalle 16, téléphone 022 24 63 53

