

**Football: deux démentis de Xamax au sujet de Rappan et de Bertschi**

**FEUILLE D'AVIS DE NEUCHÂTEL**

LE PLUS ANCIEN JOURNAL DE LANGUE FRANÇAISE - FONDÉ EN 1738

**ILS ONT VAINCU LA LUNE**

**Intrépide s'est arrimé à 19 h 01 au Yankee Clipper**

(AP-Reuter-AFP). — Le rendez-vous entre l'Intrépide et le « Yankee Clipper » a eu lieu en orbite lunaire à 19 h 01. La manœuvre a été télévisée et des millions de téléspectateurs ont aperçu sur le petit écran une tache qui allait en grossissant formée par Intrépide qui était arrimé avec « Yankee Clipper ».

Conrad et Bean devaient passer dans le module de commandement une heure plus tard.

Mais, avant de réaliser ce nouvel exploit, Conrad et Bean avaient été, jeudi matin, les premiers hommes à s'aventurer à pied, sur le sol lunaire, loin du vaisseau à bord duquel ils s'étaient posés.

Au cours de la deuxième et dernière sortie de la mission Apollo 12, ils ont exploré six cratères tout au long d'un itinéraire vagabond qui les a amenés au but de leur marche: l'engin Surveyor 3 posé sur la Lune depuis trois ans.

**460 MÈTRES**

Ils se sont éloignés à 460 m du LEM Intrépide et ont parcouru en tout près de deux kilomètres. Cette excursion, qui n'a pu être filmée par suite de la défaillance de la caméra de télévision en couleurs, a duré 3 h 50.

Avec la première sortie qu'ils avaient faite la veille, les astronautes auront fouillé au total pendant près de huit heures le

sol de la Lune, avant de fermer définitivement le sas de l'Intrépide.

**PLUS TOT**

Cette deuxième sortie a commencé à partir de 4 h 59 au lieu de 6 h 32 comme il avait été prévu d'abord. C'est que dès 2 h 25, les deux astronautes, qui se reposaient des fatigues de la veille, avaient commencé à remuer dans leur sommeil. Ils se réveillèrent bientôt et exprimèrent vite le désir de sortir avant l'heure prévue. Ils avaient eu un sommeil profond, mais relativement court (cinq heures). Après le petit-déjeuner et les préparatifs de sortie, Conrad et Bean, revêtus de leur scaphandre, ont descendu une nouvelle fois l'échelle.

D'abord, ils ont vérifié l'un des instruments qu'ils avaient installés la veille sur le sol, le détecteur d'atmosphère. L'appareil avait signalé à la Terre que la Lune avait une atmosphère de densité égale à un millionième de l'atmosphère terrestre.

(Lire la suite en dernière page)

**FIN D'INTRÉPIDE**

HOUSTON (AP). — Lorsque les explorateurs de la Lune ont rejoint « Yankee Clipper », ils ont abandonné l'Intrépide qui est allé s'écraser sur la Lune.

À ce moment l'engin pesait 2270 kilos. Il a heurté la Lune à la vitesse de 4800 kmh, dégageant une énergie en explosant égale à celle de 771 kilos de T.N.T., le point d'impact étant à 24 km du site d'atterrissage d'Apollo 12.

Les débris se dissipèrent rapidement dans l'environnement sans atmosphère de la Lune. Pour que la Lune ne soit pas contaminée, les astronautes ont traité chimiquement toutes les matières organiques qu'ils ont laissées à bord.

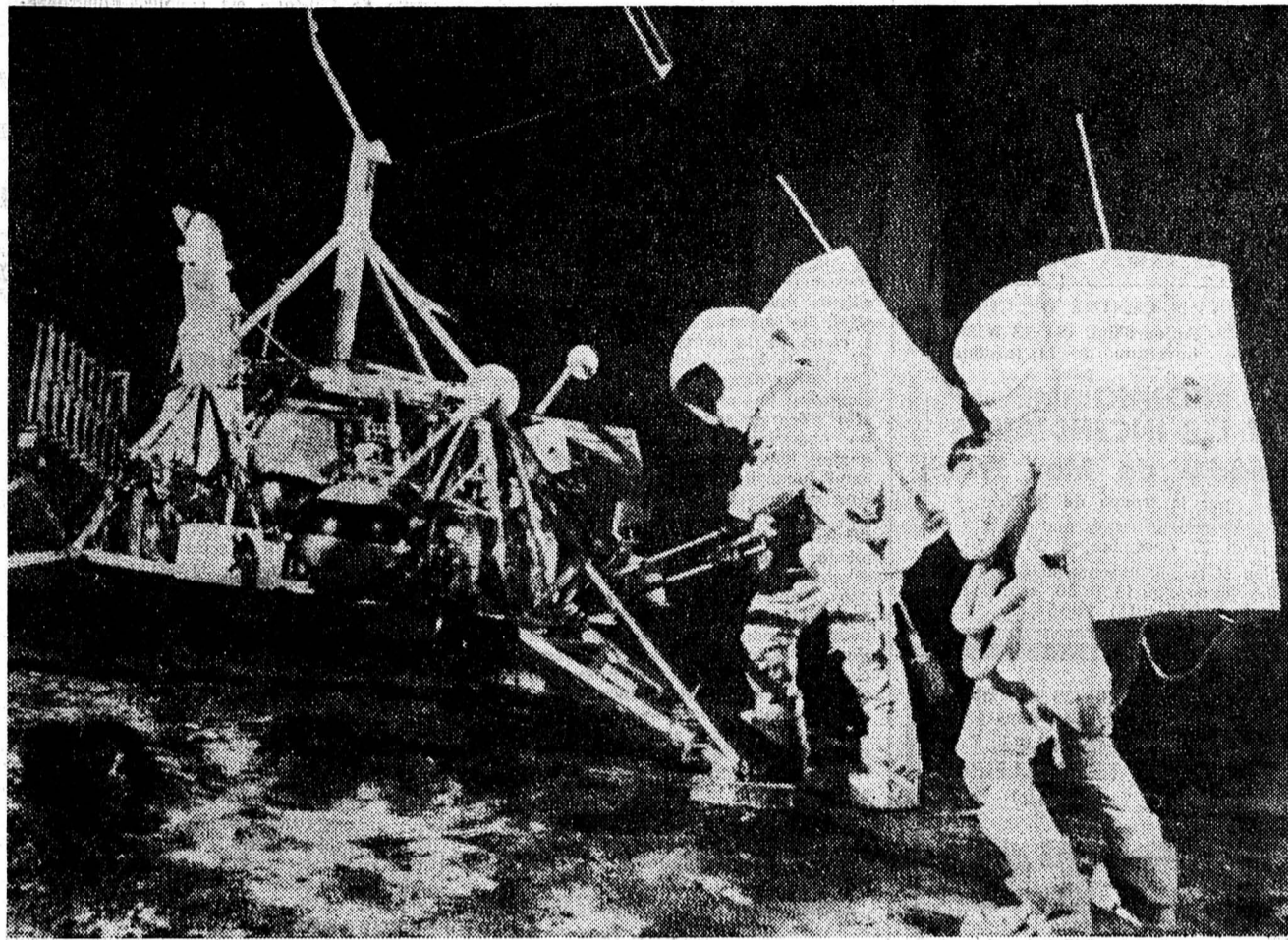

Bien sûr, il n'y a pas eu de photos en direct ainsi qu'on le craignait à la suite de la panne de la caméra. Mais, voici comment Bean et Conrad ont ausculté Surveyor 3. (Téléphoto AP)

**BIEN TRANQUILLE DANS SON CRATÈRE EN TROIS ANS, SURVEYOR A CHANGÉ DE COULEUR: DU BLANC AU MARRON**

Conrad: en 31 mois le soleil l'a cuit

HOUSTON (AP). — Dans la dernière partie de leur seconde sortie lunaire, Conrad et Bean ont rendu visite, jeudi matin, à l'épave de la sonde Surveyor 3, qui s'était posée sur la Lune en avril 1967.

Les Terriens n'ont rien vu de ces trouvailles, la caméra des astronautes étant en panne.

Sans se presser, sur les conseils du centre de contrôle, Conrad et Bean ont atteint une sorte de terrasse, à l'intérieur d'un cratère où se trouvait Surveyor 3.

« De quelle couleur était-il au départ, blanc? » a demandé Conrad en arrivant sur les lieux. « Il est marron foncé, maintenant », a-t-il dit, ajoutant qu'au cours de ses 31 mois de séjour sur la Lune, « le soleil l'a cuit ».

**PRÉLÈVEMENTS**

Les astronautes se sont ensuite mis en devoir de prélever certaines pièces sur l'engin — la caméra de télévision, un morceau de la tubulure en aluminium, un bout de câble qu'ils ramèneront, pour examen, sur Terre.

(Lire la suite en dernière page)

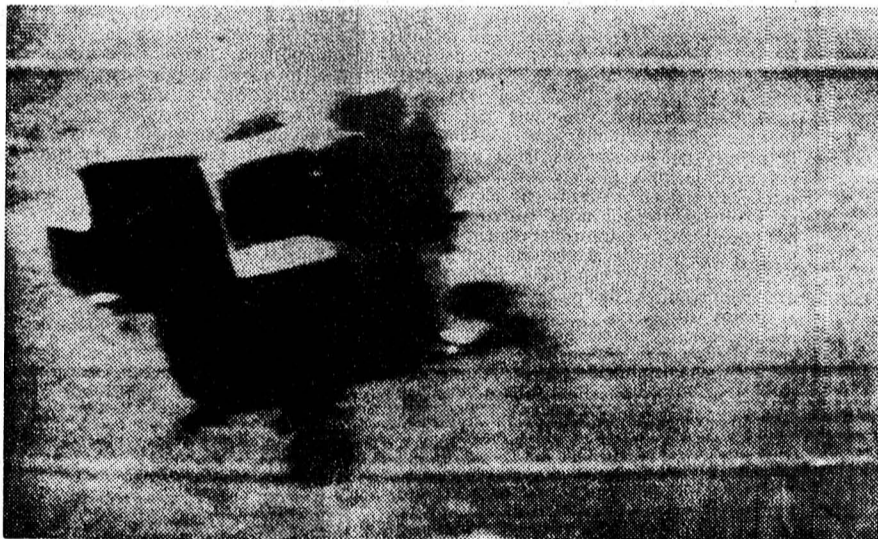

C'est l'Intrépide, saisi par les caméras de TV au moment où il se rapproche de la cabine-mère. (Téléphoto AP)

**ALERTE AU DADA GROS MODÈLE Berne et la « folie » numismatique...**

BERNE (ATS). — En réponse à une petite question demandant que soient retirées, afin de combattre la spéculation, les pièces de monnaie des anciennes années de frappe qui ont encore cours légal, le Conseil fédéral a répondu que le département fédéral des finances et des douanes étudie en ce moment différentes mesures propres à empêcher les numismates et le commerce spécialisé d'entraîner plus longtemps l'approvisionnement du pays en monnaies. Il est envisagé, en particulier, d'accroître après coup le tirage de millésimes récents devenus rares par suite de la vague de « collectionnisme ». Le Conseil fédéral lance un appel au public, à ce propos, afin qu'il n'achète pas inconsidérément des monnaies, certains prix étant visiblement surfaits.

La passion de la collection et les achats massifs de monnaies par le commerce spécialisé, est-il encore dit dans la réponse du gouvernement, ont, parfois, même compromis l'approvisionnement du pays en nouvelles monnaies. C'est ainsi que les 4,2 millions de nouvelles pièces d'un centime mises en circulation au cours des mois d'août, septembre et octobre — contre seulement 980.000 environ pendant la période correspondante de 1968 — ne suffisent plus actuellement aux besoins du public qui s'est plaint de ne plus pouvoir se procurer de pièces d'un centime pour les paiements courants.

Le rapport Battelle sur l'avenir des Montagnes neuchâteloises (Page 7)

Bienne: auto contre mur - 1 mort, 1 blessé

Fribourg: le Grand conseil dit oui au remplacement du « Neuchâtel » (Page Jura - Fribourg)

**UN MYSTÈRE...**

HOUSTON (AP). — L'un des mystères qui a surpris Charles Conrad dans l'océan des Tempêtes, mercredi, a été un étrange tertre s'élevant comme un bulbe au centre d'un cratère peu profond.

« J'ai pris une photographie de la chose, a-t-il dit. Je ne peux pas imaginer ce que c'est. Il y a un gros tertre s'élevant à cent mètres de haut, au pied d'un cratère peu profond à droite de la bordure du cratère de la Tête. »

Le cratère de la Tête est celui qui touche le cratère où s'est posé « Intrépide », et dont l'ensemble a la forme d'un bonhomme de neige. Il pourrait s'agir d'un reste de météore.

**COMME DES MÉNAGÈRES ÉBLOUIES Bean et Conrad à la découverte du supermarché lunaire**

HOUSTON (ATS-AFP). — Tout comme des ménagères éblouies par la variété des marchandises exposées dans un supermarché et qui se laissent tenter par tout ce qu'elles voient, « Pete » Conrad et Alan Bean ne pouvaient s'empêcher de pousser des « oh » et des « ah » de convoitise en repérant des « morceaux de choix », en l'occurrence des cailloux d'une variété presque infinie, lors de leur deuxième sortie sur la surface lunaire.

« Il est trop beau, celui-là. Il faut qu'on l'emporte. Je m'en voudrais de le laisser là, disait Conrad.

Regarde plutôt celui-ci, il est magnifique, répondait Bean, comme s'il parlait d'un bijou rare.

Mais non, regarde donc par là. Voilà ce que j'appelle un spécimen, rétorquait Conrad. Comme s'ils étaient tombés sur un trésor de pirate, les deux astronautes voulaient tout voir, tout toucher, tout emporter. Ils savaient toutefois que leur butin devait se limiter à une cinquantaine de kilos, maximum de charge permise au retour, et c'est avec regret qu'ils abandonnaient des échantillons qu'ils brûlaient d'envie de mettre dans leurs sacs.

(Lire la suite en dernière page)

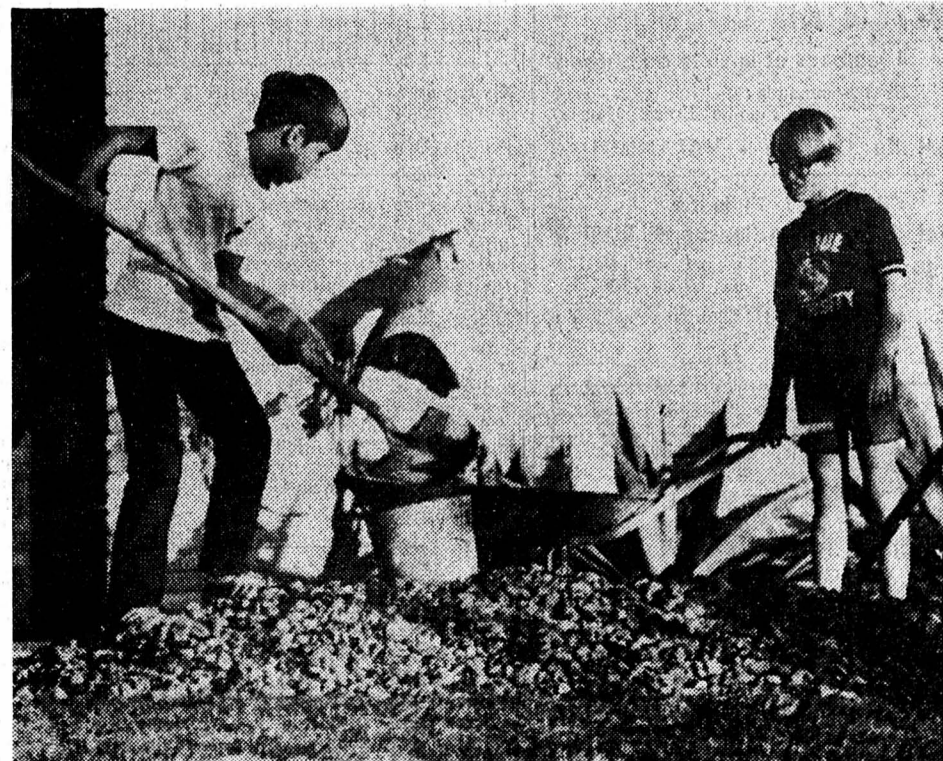

Pendant que papa cueille des cailloux lunaires, Son Andy, 10 ans, fils du commandant de bord d'Apollo 12, joue au maître de maison, en mettant un peu d'ordre dans le jardin délaissé par Pete Conrad depuis quelques semaines. (Téléphoto AP)

**LES IDÉES ET LES FAITS**

**Chrétiens-démocrates allemands dans l'opposition**

Le congrès de la démocratie chrétienne allemande, dans l'opposition pour la première fois depuis vingt ans, vient de se tenir à Mayence. On a écrit que ce congrès était celui de la défaite. La notation est assez singulière, car il convient de rappeler que la C.D.U. est demeurée le plus fort parti politique de la République fédérale à la suite des élections de septembre, et que c'est, grâce à une entourage qui rappelle fâcheusement les méthodes du régime de Weimar de triste mémoire, et les mœurs parlementaires existant naguère en France, que les deux partis minoritaires, l'un socialiste, l'autre porte-parole du grand capital, ont conclu une alliance que, quant aux principes, on doit bien tenir pour immorale.

Quoi qu'il en soit, il est intéressant de voir comment la démocratie chrétienne se comporterait dans son rôle nouveau, quel style politique elle adopterait face au pouvoir désormais installé à Bonn. Force est de constater, d'après les débats de Mayence, qu'elle ne se sent pas encore à l'aise dans l'opposition, tiraillée qu'elle est entre son désir d'attaquer violemment le gouvernement Brandt et son souci de se renouveler afin de faire œuvre constructive.

Ayant présidé à la naissance de l'Allemagne moderne d'après-guerre, l'ayant consolidée grâce à la poignée de fer d'Adenauer, qui l'a enracinée profondément dans le système de valeurs et de défense de l'Occident, lui ayant assuré une prospérité matérielle sans pareille de par le « miracle économique » de M. Erhard, la démocratie chrétienne, pendant deux décennies de suprématie, en était venue peu à peu par la force des choses à confondre les rouges de l'Etat et son organisation propre. C'est à ce décanage qu'il lui faut dorénavant procéder.

En outre, il se dessine en son sein un décalage entre les jeunes générations, celles qui n'ont pas connu la guerre, et dont M. Barzel pourrait être l'apôtre, et la « vieille garde » représentée par M. Kiesinger, l'ancien chancelier, ou en Bavière par M. Strauss. Faute de mieux, pourrait-on dire, M. Kiesinger a été réélu à la présidence du parti pour une durée de deux ans.

René BRAICHT

(Lire la suite en dernière page)

**LA CHUTE DE CONRAD**

HOUSTON (AP). — L'une des craintes des techniciens de Houston pendant les marches lunaires des astronautes était que ces derniers tombent sur le sol. Or, on apprend que c'est ce qui est arrivé à Charles Conrad.

On craignait qu'un astronaute qui serait tombé sur la Lune ne puisse pas se relever à cause de son scaphandre encombrant et rigide. Mais Conrad a déclaré qu'étant tombé, cela n'a pas été pour lui « une grosse affaire » de se relever.

Conrad n'avait pas signalé sa chute au cours de la marche et Houston l'a ignoré jusqu'au premier compte rendu fait par les astronautes une fois rentrés à bord du LEM.

L'actualité régionale: pages 2, 3, 6, 7, 8, 9, 13 et 17

La page de Madame: page 23

Les sports: pages 28 et 30

La revue économique et financière: page 33

Le carnet du jour. — Les programmes radio-TV. — Les bourses: page 37

L'actualité nationale: page 39

AVIS TARDIFS

2 fr. par millimètre de hauteur

Ouverture de la Galerie d'art artisanal AU BOURREAU

Discount Portes-Rouges 20

LAQUE pour cheveux SPRAY FORM grande bombe

5.90 au lieu de 7.90

+ GRATIS

1 trousse de toilette

HOTEL DE LA PAIX - CERNIER

Ce soir, dès 20 h 30

MATCH AUX CARTES

TPN CENTRE DE CULTURE

Aujourd'hui, dès 13 h 30, ouverture de la location pour

BONHOMME ET LES INCENDIAIRES comédie de Max Frisch

Location et renseignements au Bar du TPN, tous les jours, dès 13 h 30, sauf le lundi.

CERCLE DES TRAVAILLEURS (1er étage)

LOTO XAMAX SPORTS

Ligue suisse et neuchâteloise contre le cancer

Bateau « Ville d'Yverdon » dans le port de Neuchâtel

Ce soir, à 20 h 15, conférence publique par le Dr J.-P. Clerc, Ligue neuchâteloise contre le cancer

Le dépistage précoce des tumeurs

Oranges « Navels » d'Espagne le filet de 2 kgs 1.60

MIGROS

EXPOSITION Lily Fraguelli-Gafner, pastel Claude Guye, aquarelle Roland Colliard, huile

Ce soir, à 20 heures, MATCH AU COCHON

4 jambons et la suite du cochon

hôtel du Château - VALANGIN

CE SOIR, à 20 heures, hôtel de la Croix-Blanche, FLEURIER GRAND LOTO

Match au loto ce soir dès 20 h, au CERCLE LIBÉRAL

IMPRIMERIE CENTRALE et de la FEUILLE D'AVIS DE NEUCHÂTEL

LA PILULE ÉTAIT DÉCIDÉMENT TROP DURE À AVALER

SIL0: la commission d'urbanisme de Saint-Aubin démissionne en bloc!

La bénédiction du Conseil d'Etat subordonnée au préavis favorable du Conseil communal de Saint-Aubin-Sauges...

qu'on peut les acheter pour 50 centimes sur les places de foires, exécutait les ordres...

question et qu'une votation décide du sort de la construction. Un référendum visant à ce but est réunissant les signatures de plus d'un tiers du corps électoral...

VILLE DE NEUCHÂTEL

Audience du tribunal militaire de division 2 Quatre mois de prison fermes au carabinier voleur d'autos

Le tribunal militaire de division 2 s'est réuni en audience le 20 novembre 1969, à Neuchâtel, sous la présidence de son grand juge le colonel Lenoir...

régime militaire, pour insoumission par négligence et inobservation de prescriptions de service.

LIGNIÈRES Décès de M. Adolphe Humbert-Droz ancien député au Grand conseil

C'est avec peine que la population de Lignières a appris le décès de M. Adolphe Humbert-Droz, âgé de 93 ans...

CONNAISSANCE DU MONDE Alpinisme et «supermen»

Le guide et maître de ski René Desmoulin vainqueur du «Lineux» en 1968, est venu le 19 novembre, parler à son vaste auditoire...

Puis le spectateur partit avec les deux alpinistes pour ce fameux Pilier, qui, par sa haute altitude (plus de quatre mille mètres)...

Observations météorologiques

Observatoire de Neuchâtel, 20 novembre encore se produire. La température en min.: 5,5; max.: 10,2. Baromètre: 722,0.

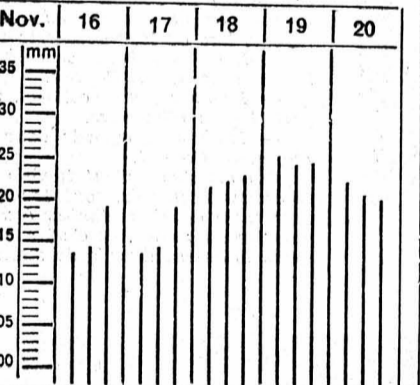

Niveau du lac du 20 novembre à 6 h 30: 428,90

Prévisions du temps. — Nord des Alpes: le temps sera en partie ensoleillé avec des passages nuageux plus importants...

Théâtres bâlois: les raisons de la démission de Friedrich Durrenmatt

Le gouvernement bâlois est de l'avis que la rupture entre le théâtre bâlois et Friedrich Durrenmatt a un caractère fondamentalement personnel...

rennatt. Les acteurs ont maintenu leur point de vue et ont estimé qu'une nouvelle collaboration avec Beck était inacceptable.

Lire d'autres informations locales et régionales en pages 13 et 17.

A L'ÉTRANGER

New-York: 800 décès causés par l'héroïne. NEW-YORK (ATS-AFP). — Le nombre des décès causés par l'héroïne à New-York...

SAINT-BLAISE Le passé disparaît...

(e) En ce temps d'arrière-automne, le village voit se tourner irrémédiablement les pages d'un lointain passé.

COMMUNIQUÉ

Au Théâtre: « Délire à l'hôtel ». Les Galas Karsenty-Herbert ayant résolulement voulu axer leur saison 1969-1970 sur la gaieté...

Nouvelles financières Assemblée générale des Papeteries de Serrières S.A.

Les actionnaires des Papeteries de Serrières S. A. ont tenu leur assemblée générale sous la présidence de M. R. Gugger...

Avis mortuaire

Monsieur René Aubée, ses enfants et petits-enfants; Monsieur et Madame René Aubée et leurs enfants; Mademoiselle Madeleine Aubée...

REMERCIEMENTS

La famille de Madame Violette BADEL remercie les sœurs de l'hôpital de Landeyens et tout particulièrement Mme Digier...

Madame

Madame Marcel BERGER-GIANOLA, ainsi que les familles parentes et alliées, ont trouvé encouragement dans les marques de sympathie...

Avis mortuaires

Je lève mes yeux vers les montagnes... D'où me viendra le secours? Le secours me vient de l'Éternel, Qui a fait les cieux et la terre. Psalme 121. Madame Adolphe Humbert-Droz - Junod, à Lignières; Madame Alfred Humbert-Droz et ses enfants, à Cressier; Monsieur et Madame Emile Humbert-Droz, leurs enfants et petits-fils, à la Près-Imez, à Zurich et à la Grande-Joux; Monsieur et Madame Robert Humbert-Droz et leurs enfants, à Lignières et à Pesoux; Monsieur et Madame Maurice Humbert-Droz et leurs enfants, à Lignières; Monsieur et Madame Jean Humbert-Droz et leurs enfants, à Lignières; Madame et Monsieur Roger Gauchat-Humbert-Droz et leur fille, à Lignières; Monsieur et Madame Adolphe Humbert-Droz et leur fille, à Neuchâtel; Mademoiselle Marthe Humbert-Droz, à Neuchâtel, ainsi que les familles parentes et alliées, ont le chagrin de faire part du décès de Monsieur Adolphe HUMBERT-DROZ leur très cher époux, papa, grand-papa, arrière-grand-papa, beau-frère, oncle et parent, enlevé à leur tendre affection, dans sa 92me année. Lignières, le 19 novembre 1969. L'ensevelissement aura lieu à Lignières, vendredi 21 novembre, à 14 heures. Culte pour la famille à 13 h 15 au domicile mortuaire (Les Sasseles). Prière de ne pas envoyer de fleurs, mais de penser à l'Association suisse des paralysés, c.c.p. 10-12636, Lausanne. Cet avis tient lieu de lettre de faire part. L'Association démocratique libérale neuchâteloise a le regret de faire part du décès de Monsieur Adolphe HUMBERT-DROZ ancien député et membre du comité central. L'ensevelissement aura lieu à Lignières, vendredi 21 novembre, à 14 heures. Le comité du Cercle libéral a le profond regret d'informer ses membres du décès de Monsieur Adolphe HUMBERT-DROZ de Lignières, membre du cercle. Madame Edmond Portner, à Pesoux; Madame et Monsieur Jean-Claude Ruch-Portner et leurs enfants Patrick et Michèle, à Genève; Madame Ernest Portner-Pauli, à Neuchâtel, et ses enfants; Monsieur Alfred Schwab, à Pesoux, et ses enfants; Madame Héléne Roquier, à Pesoux, et ses enfants, ainsi que les familles parentes et alliées, vous font part du décès de Monsieur Edmond PORTNER leur très cher époux, père, beau-père, grand-papa, beau-frère, oncle, cousin, parent et ami, que Dieu a rappelé à Lui, après une longue maladie, à l'âge de 69 ans. Pesoux, le 20 novembre 1969. (Châtellard 17). C'est dans le calme et la confiance que sera votre force. L'incinération aura lieu à Neuchâtel, samedi 22 novembre. Culte à la chapelle du crématoire, à 9 heures. Domicile mortuaire: pavillon du cimetière de Beaufort. Cet avis tient lieu de lettre de faire part. Mesdemoiselles Berthe et Alice Guinchard; la famille de feu Charles Guinchard; la famille de feu Alfred Guinchard; la famille de feu Léon Guinchard, ainsi que les familles parentes, alliées et amies, ont la douleur de faire part du décès de Monsieur Etienne GUINCHARD leur cher frère, beau-frère, oncle, cousin et ami, que Dieu a repris à Lui, dans sa 73me année, après une courte maladie. Gorgier, le 20 novembre 1969. Je verrai ta face, Seigneur, quand je me réveillerai. Je me rassasierai de ton image. Ps. 17. L'inhumation aura lieu à Saint-Aubin, le samedi 22 novembre. Culte au temple à 13 h 30, où le corps sera déposé. Domicile mortuaire: Le Tronchet 5, Gorgier. Cet avis tient lieu de lettre de faire part. Madame Elisa Carvalho - Da Silva leur chère maman, belle-maman, grand-maman, parente et amie, que Dieu a repris à Lui, dans sa 73me année, munie des sacrements de l'Eglise, Cressier, le 20 novembre 1969. (Planches-Vallier). L'enterrement aura lieu samedi 22 novembre. Messe de requiem en l'église catholique, à 10 heures. R. I. P. Cet avis tient lieu de lettre de faire part. Confections florales en toute circonstance R. VERDON et famille horticulteur-floriste Hall de la Gare - Neuchâtel Tél. (038) 5 84 00

DANS LE CADRE DES JOURNÉES SUISSES
Le Prix du cancer sera décerné ce soir à l'hôtel DuPeyrou

D'une valeur globale de 10.000 fr., le Prix du cancer sera décerné, ce soir à l'hôtel DuPeyrou, à deux chercheurs éminents, les docteurs Georges Fleischer, privat-docent de l'Université de Bâle et Nicolas Odartchenko, privat-docent de l'Université de Lausanne.

rectrice de l'Office social neuchâtelois, le conseiller communal Philippe Mayor et de nombreux délégués de l'Etat et des communes. M. Engisch, président de la Ligue neuchâteloise contre le cancer ainsi que son vice-président, M. J.-Ph. Monnier, s'étaient fait excuser.

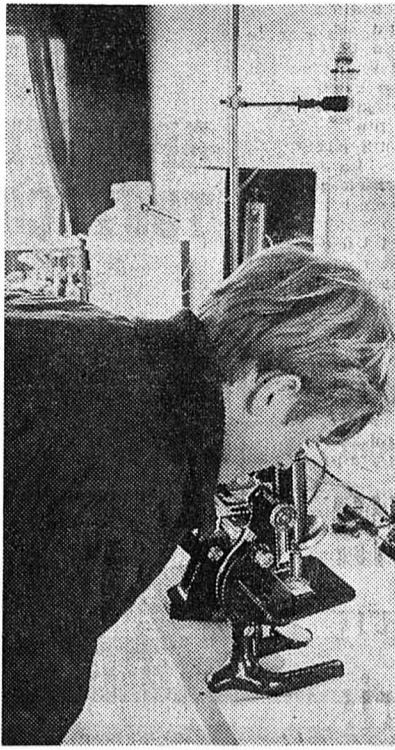

TISSUS. — Ils sont sains sur la platine d'un microscope et cancéreux sur celle de l'autre.

notamment de saisir le processus de la maladie, de voir, par exemple, s'il y a des relations entre certaines formes de tumeurs malignes et l'âge, le sexe ou la profession des personnes malades.

Investir. Dépisté puis soigné à un stade précoce, le cancer n'est pas une maladie grave mais il faut que les personnes qui en sont frappées jouent le jeu et qu'au moindre symptôme d'alerte, fût-il le plus bénin, elles aillent rendre conseil de leur médecin.

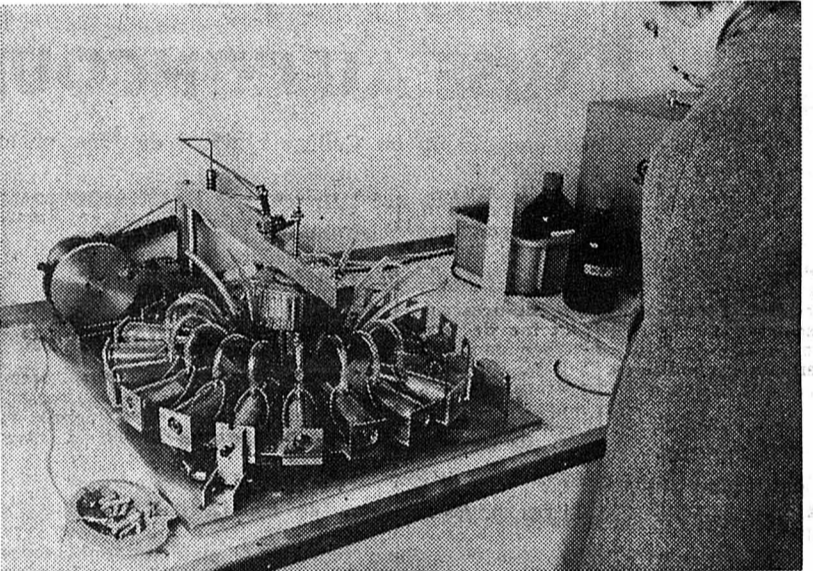

TABAC. — Cette « machine à fumer » est utilisée pour l'étude des effets cancérogènes des cigarettes.

Audience du tribunal de police de Neuchâtel
Il boit et se repose en consommant avec la serveuse

Le tribunal de police de Neuchâtel a siégé hier sous la présidence de MM. J. Ruedin et B. Galland assistés de Mmes J. Eap et M. Steininger qui assumaient les fonctions de greffier.

voque pour la défense de C. qu'il s'agit là d'un cas particulier, d'une aberration unique et que dans de telles conditions le tribunal fédéral permet l'octroi du sursis.

par H. T. qui, elle aussi, ne devait ou ne pouvait pas tenir son extrême droite. Le choc fut extrêmement violent et les deux automobilistes furent grièvement blessés.

Nous entendrons dimanche prochain à Neuchâtel l'Orchestre symphonique de la Chaux-de-Fonds

Cet ensemble symphonique, de plus de cinquante exécutants, donnera deux concerts: Neuchâtel le 23 novembre, à la Chaux-de-Fonds le 6 décembre.

Pour ce premier concert, l'Orchestre symphonique de la Chaux-de-Fonds nous propose un très beau... et difficile programme avec l'Ouverture tragique de Brahms et la « Pastorale » de Beethoven.

Et nous aurons le plaisir d'applaudir notre brillante concitoyenne Anne-G. Bauer, violoniste, qui sera la soliste du célèbre Concerto de Mendelssohn.



Anne Bauer et l'Orchestre symphonique de la Chaux-de-Fonds pendant une répétition.

Les arts graphiques sont un trait d'union entre le musée et le public

Nous avons annoncé (voir nos éditions du 4 novembre) l'ouverture à Neuchâtel d'un stage international de muséographie organisé par l'ICOM (Conseil international des musées) et l'UNESCO, sous la présidence du professeur Jean Gabus.

dans leurs relations avec les milieux de l'imprimerie, ce dernier a suggéré à une entreprise de la ville de monter une exposition didactique au Musée d'archéologie, d'un intérêt évident.

ou des œuvres qu'ils présentent. L'affiche et le catalogue, en particulier, sont des supports indispensables, comme la carte postale ou la reproduction.



Quelques-uns des participants.

L'imprimé sous toutes ses formes étant de plus en plus répandu, d'autres groupements, depuis le début de la semaine, se sont intéressés à l'exposition: des étudiants et des professeurs — les thèses s'impriment aussi — des élèves des écoles secondaires et professionnelles, des conservateurs de musées et des directeurs de galeries d'art.

Apollo à l'EMEC

Environ 120 personnes se sont réunies l'autre soir à l'Ecole de mécanique où les membres de la Société des anciens élèves, accompagnés de leurs amis, étaient invités à la projection de deux films relatant les problèmes d'avant, pendant et après chaque vol spatial.

Au cours d'un dépassement aux Poudrières
Un camion arrache l'avant d'un tramway de Corcelles



Vers 11 h 35, hier matin, M. L., de Willmergen (AG), conduisait un poids lourd attelé d'une remorque, rue des Poudrières, en direction de Peuseux. A la hauteur du No 45, il entreprit de dépasser par la droite un tram et sa remorque, conduit par M. D. C., de Neuchâtel.

LE CONSEIL D'ÉTAT PROPOSE D'ALLÉGER L'IMPÔT DIRECT DES CONTRIBUABLES ÂGÉS DE PLUS DE 65 ANS

Comme on le sait, une session de relevée du Grand conseil neuchâtelois a été prévue les 1er et 2 décembre prochains. Le supplément à l'ordre du jour comprend quatre rapports du Conseil d'Etat. Le premier concerne une initiative populaire pour alléger l'impôt des petits et moyens contribuables; les trois autres sont à l'appui:



Jusqu'où va l'inconscience...

L'autre soir, à Vauseyon, un jeune homme en anorak essayait un scooter, probablement. Il roulait sans le moindre éclairage alors que la nuit était déjà tombée.

Le canton? Non, la Suisse...

Une erreur de chiffres s'est glissée dans le compte rendu de la dernière séance du Grand conseil neuchâtelois. Lors de son intervention, un député avait déploré que la surface des terrains agricoles diminuât de façon constante et les 142.000 ha qui ont été ainsi enlevés au pays depuis un quart de siècle touchaient non pas le canton de Neuchâtel, mais la Suisse elle-même!

VIGNOBLE

CORCELLES-CORMONDRECHE

Perte de maîtrise sur le passage à niveau de Bregot

Hier matin, un peu avant 8 heures, M. Robert Kampf, 48 ans, de Sursee (LU) se dirigeait de Corcelles vers Rochefort, au volant d'une automobile. Arrivé sur le passage à niveau de Bregot, il perdit la maîtrise de son véhicule, qui alla embourber un pylône métallique, tout près de la voie CFF.

Et le « stop »?

Le jeune Eric Muster, 13 ans, de Corcelles, descendant hier matin à vélo la rue de la Cure, en direction de la Grand-Rue. Au carrefour, il quitta prématurément le « stop », sans prendre garde à la circulation.



**Samedi 22 novembre**

**4<sup>me</sup> anniversaire  
Supermarché Serrières**

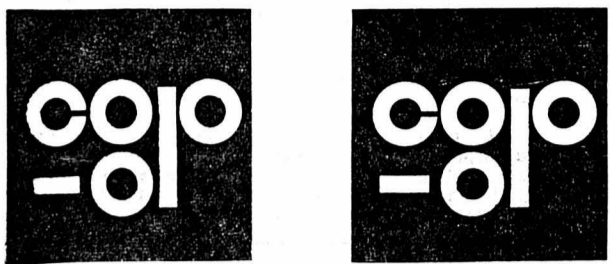

**OFFRES SPÉCIALES aujourd'hui et demain**

au rayon fruits et légumes:	<b>Oranges «NAVELS»</b> . . . . .	le kg	<b>-.80</b>
	<b>Endives belges</b> . . . . .	le 1/2 kg	<b>1 10</b>
au rayon pâtisserie :	<b>Mille-feuilles au mètre</b> . . . . .	le mètre	<b>8.-</b>
au rayon vin :	<b>Vin rouge «BENI AMAR»</b> . . .	le litre	<b>1 70</b> + verre
au rayon fleurs :	<b>Roses baccara</b> . . . . .	la pièce	<b>1 50</b>
au rayon boucherie :	<b>Rôti de porc</b> . . . . .	le 1/2 kg	<b>5 95</b>

Avec timbres COOP

**Une idée pour un cadeau: une bicyclette!**

Achetez-la dans un commerce spécialisé car cette vignette garantit le service chez tous les marchands organisés de Suisse!



une exclusivité - en tissu anglais de grande marque - pure laine.

**PKZ**

2, rue du Seyon, 2001 Neuchâtel

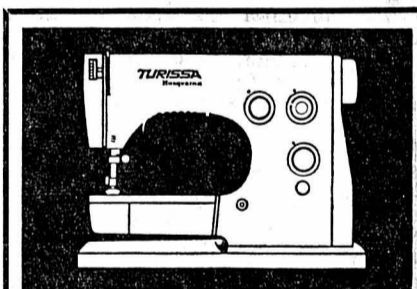

**Une nouveauté pratique nous arrive de Suède**

Husqvarna - qualité suédoise depuis 1689. Service après-vente dans plus de 100 pays. A partir de Fr. 490.- vous obtenez déjà une machine **TURISSA-HUSQVARNA** avec bras libre. Grandes facilités de paiement. Vente-échange de toutes marques. Location-vente. Demandez documentation et démonstration sur simple coup de téléphone chez:

**A. GREZET**

Seyon 24a, Neuchâtel, tél. (038) 5 50 31



L'annonce reflète le marché

**"Knirps-étui miniMINI"**

le plus petit Knirps qu'on puisse trouver:

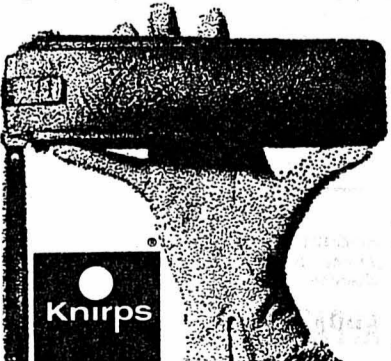

**biedermann**  
maroquinier Neuchâtel

**ÉLÉGANT et MODERNE**



magnifique **GILET** laine manches raglan, poches passepoilées, exécution soignée

**2980**

avec timbres Coop ou 5 % rabais



**La Cité**

**en vogue**

*Un petit rien peut vous vêtir à moitié*

Si vous préférez réserver votre manteau de fourrure exclusivement pour les soirées, ou bien sortir une fois en tailleur, un petit bonnet de fourrure vous donnera l'aspect chic et élégant que vous recherchez. Bonnet en vison entier. En saphir **98.-**

Et si vous n'avez pas de manteau de fourrure, quoique nous en ayons un choix considérable à des prix intéressants, on pourra toujours penser que vous le réservez pour vos soirées. Ceci ne devant pas bien sûr vous empêcher de le porter le soir quand vous mettez votre manteau de fourrure. Tons divers **69.-**



**AU LOUVRE**  
*La Nouveauté SA*









Confiez au spécialiste  
**la réparation**  
 de votre appareil  
**NOVALTEC**  
 est à votre service  
 Parcs 54 Tél. 5 88 62

RADIO TELEVISION

**A vendre d'occasion**  
 machine à vapeur  
**CLAYTON**  
 parfait état, garantie.  
 Industrie Maschinen AG,  
 8105 Regensdorf (ZH).  
 Agent général pour la Suisse :  
 Dépôt Lausanne,  
 tél. (021) 34 84 20.  
 Service après-vente dans toute  
 la Suisse.



**Voyage gratuit au Centre Suisse du meuble à Suhr!**

La plus belle revue du meuble et des tapis en Suisse vous est ouverte!  
 Automobilistes: **71 Aarau** 1000 **Paradis des enfants**  
 Essence gratuite pour tout achat dès Fr. 500.-

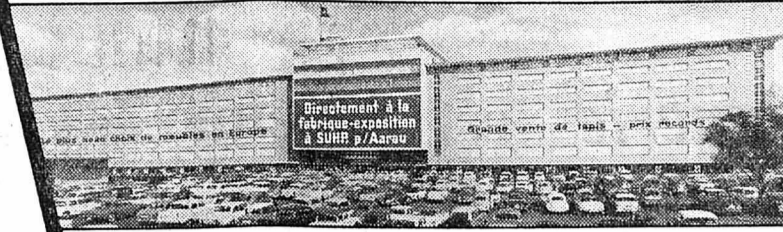

**Heures de départ:**

Le Locle, Place du Marché 8 h 15  
 Chaux-de-Fonds, Gare 8 h 30  
 Neuchâtel, Terreaux 7 9 h 00

Lunch  
 gratuit

Fiancés, amateurs de beaux meubles:  
**RESERVEZ A TEMPS VOS PLACES!**

**Pfister** ameublements sa  
 Neuchâtel, Terreaux 7

Renseignements:  
 Tél. 038 - 5 79 14

*Bonne soirée*



exquise petite **ROBE** de soirée en bondette Lurex, sans manches, garniture dentelle au décolleté bateau et dans le bas, style jeune. Divers coloris.

**35.-**  
 Seulement

avec timbres Coop ou 5 % rabais

Offre unique  
**DE STEINFELS!**  
**LE GRAND**  
**OURS\* NIAXA**  
 Seulement  
**FR. 12.80**  
**+ BONS NIAXA**

\* grandeur 35 cm, peluche de nylon, sans parties dures et dangereuses, léger comme une plume, lavable.

Le plus beau cadeau pour tous les enfants!

**Commande:**

1. Verser Fr. 12.80 à Frédéric Steinfels S.A., 8023 Zurich. Compte de chèques postaux 80-445.
2. Envoyer le récépissé de votre versement avec 5 bons du paquet double Niaxa ou bien 1 bon du paquet Jumbo à Frédéric Steinfels S.A., 8023 Zurich.

(Livrable jusqu'à épuisement du stock.)

«Pour le dégrossissage et le lavage.»



**Au sous-sol de la librairie Reymond**

actuellement exposition spéciale de 14,354 livres de poche représentant tous les domaines de la culture. Grand choix d'ouvrages en langues étrangères. Possibilité de bouquiner sans obligation d'achat. Librairie Reymond 5, Saint-Honoré, Neuchâtel.

**Prêt comptant**

- ★ de Fr. 500.- à Fr. 25 000.-, si vous avez une situation financière saine
- ★ remboursable jusqu'à 60 mois
- ★ accordé dans les 48 heures
- ★ basé uniquement sur la confiance, contre votre seule signature
- ★ garantie d'une discrétion absolue

Contre l'envoi du bon ci-joint, vous bénéficierez d'une réduction de 20% sur le coût total des intérêts autorisés. Notre «service-exprès», téléphone 071 23 39 22, vous donne chaque soir de 19 à 21 h. tous les renseignements désirés sur nos prêts comptant.

Nom \_\_\_\_\_  
 Rue \_\_\_\_\_  
 Domicile \_\_\_\_\_ A/344  
**Banque Rohner+Cie.S.A.**  
 9001 St-Gall, Neugasse 26, ☎ 071 23 39 22  
 8021 Zurich, Strehlgasse 33, ☎ 051 23 03 30

Que vais-je offrir... à tata, qui fait du vélo?

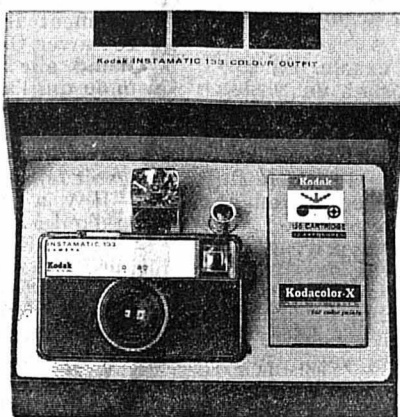

**Une boîte jaune Kodak!**

Par exemple l'appareil Kodak Instamatic 133 dans le joli emballage cadeau.

Kodak facilite le choix des cadeaux.

Grâce à un choix toujours plus vaste

notre **P**arfumerie est devenue

une véritable Boutique-Cadeaux

articles « Boutique » originaux

exclusivités  
en grand nombre

pantoufles  
orthopédiques  
Homy-ped

Beauty-Cases  
en velours de Gênes  
ou en cuir

grand choix d'articles  
en tissu éponge  
pour salles de bains

linges de toilette tissés  
main aux dessins exclusifs

parfums et eaux de Cologne parmi  
les plus grands noms de la parfumerie

coffrets de produits de beauté  
de marques renommées

tout un éventail de cosmétiques  
pour l'homme de bon goût

brosses à cheveux de première qualité

capes de toilette  
et bonnets de douche

peignoirs aux  
magnifiques coloris

trousses de toilette  
et bourses à cosmétiques

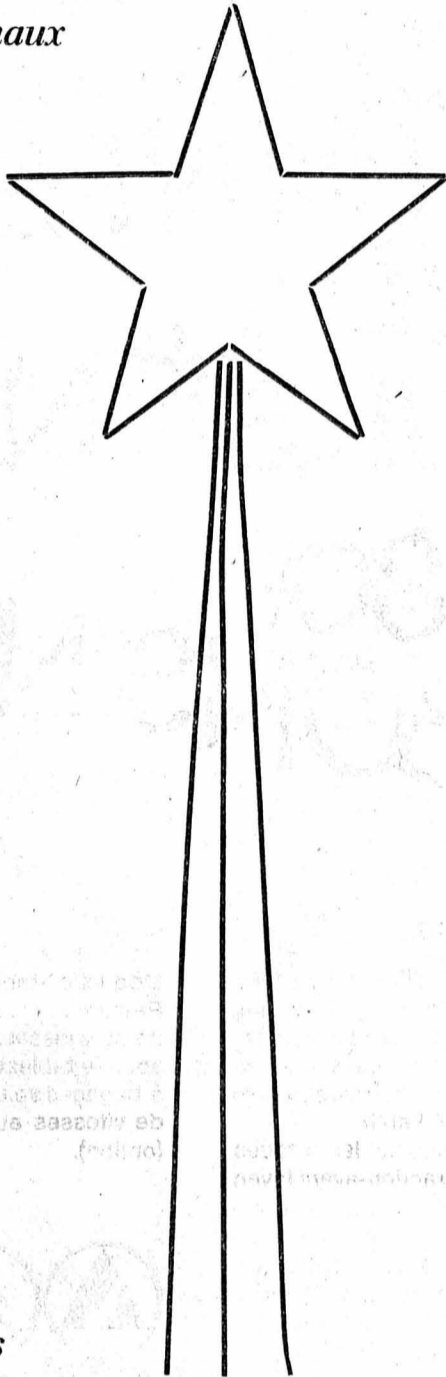

**P**  
**P**harmacie  
**Armand**

Une visite à nos  
étalages-cadeaux  
est indispensable

Rue de l'Hôpital 2  
Neuchâtel  
Tél. 5 57 22

\*\*\*\*\*

**Pour faciliter vos achats en TAPIS**

- Vous pouvez rendre visite à notre magnifique **magasin d'exposition** aux Portes-Rouges 133 (facilité de parage).
- Plus de 300 pièces toujours en **exposition**. Toutes les gammes des échantillons dans les teintes et qualités **modernes d'actualité**.
- Notre riche présentation **facilitera votre choix**, nous vous conseillerons la qualité qui conviendra le mieux à **vos besoins**.
- Sur remise des plans, ou selon notre relevé sur place, nous vous soumettrons un devis détaillé, exact et **sans engagement**. Sur demande, présentation à **domicile** de tapis entiers ainsi que des échantillons.

**TAPIS:**

Nylon Feltrino	le m2 Fr. 20.35
Nylon Crêpe	le m2 Fr. 27.50
Nylsuisse	
dos mousse	le m2 Fr. 29.50
Acryl	le m2 Fr. 34.—
Bouclé Golf	le m2 Fr. 39.—
Swiss Label	le m2 Fr. 43.—

Nos tapis se posent librement ou tendus, sans abîmer vos parquets. Coupe exacte gratuite selon vos indications.

**UNE MAISON DE CONFIANCE!**

**Masserey** Neuchâtel  
Téléphone 5 59 12

magasin d'exposition aux Portes-Rouges 133

\*\*\*\*\*



La transmission de la DAF, absolument automatique, est unique au monde. Mise au point en Hollande — la Suisse maritime! — par des praticiens chevronnés, cette voiture allie le confort et la sécurité à une ligne particulièrement élégante, due au grand couturier de l'automobile Michelotti, de Turin. De la classe, de la race et, dans le budget, peu de

place! Telle est la DAF 33. Et pourquoi pas votre DAF — ne serait-ce que le temps d'un essai!

**DAF 33: vitesse de pointe et de croisière: 112 km/h; 4 places; 3,8/34 CV impôt/SAE, 7 modèles DAF, de Fr. 5850.— à Fr. 8800.—.**

**DAF 33**

J.-L. Segessemann, Garage du Littoral, 51, Pierre-à-Mazel, 2000 Neuchâtel, (038) 5 99 91

FZE - 26

Des **SKIS** et des **SOULIERS** s'achètent chez

Téléphone (038) 7 16 40

*Cuches*  
Sports

c'est d'accord!

Dombresson

NOTRE FEUILLETON

**L'AMOUR  
VIENT  
QUAND  
IL VEUT**

Par BARBARA CARTLAND



16

— Non ! c'est de l'égoïsme de ma part, vous savez, parce que je sais que mon frère a besoin d'aide à la ferme. Mais — son visage se rembrunit soudain — pensez-vous que vos parents acceptent Nounou comme chaperon ? Pour nous, elle fait partie de la famille et, bien sûr, elle est désormais plutôt dame de compagnie que « Nounou ». Elle prend ses repas avec nous, mais c'est elle qui les prépare.

— Mais, c'est parfait ! Mes parents ne font pas d'histoires pour ce genre de choses. Et puis, ils ont confiance en moi.

Certains parents sont vraiment aveugles, se dit Aria. Ils s'imaginent que leurs enfants sauront faire face à toutes les circonstances de la vie et pourtant, dans le cas de Betty Tetley et Fred Fuller, rien n'était moins certain.

Bien sûr, je ne cherche pas à vous influencer, reprit-elle, mais, puisque vous avez fait le voyage, autant voir deux fermes au lieu d'une. Mon frère se nomme Sir Charles Milborne.

Elle lut dans le regard de la jeune fille une respectueuse admiration. Voilà qui risquait de faire pencher la balance en faveur de Queen's Folly et de la sauver du danger qu'elle courait. Mais qui sait ? Les jeunes filles sont si capricieuses : si elle s'entichait de Plover's End, on n'y pourrait rien.

Aria songeait que ce serait bien agréable pour son frère d'avoir une « élève » et pour Nounou quelqu'un à dorloter. De plus, la somme de cent livres n'était pas à dédaigner, bien qu'elle risquât de servir uniquement à l'entretien de Betty.

Le train arriva à Hertford à l'heure exacte. En sortant, Aria remarqua Fred Fuller, arborant un veston de sport plutôt voyant et une casquette penchée sur l'oreille, à côté de sa Land Rover toute neuve. Elle s'avoua à regret que, malgré ses défauts en tant qu'homme, Fred était un bon fermier. Son exploitation lui rapportait de l'argent et — malheureusement — on ne pouvait en dire autant du pauvre Charles.

Après une attente de dix minutes, Aria prit un car qui la déposa à presque deux kilomètres de Queen's Folly et elle gagna la maison à travers champs.

Aria éprouva une soudaine affection pour ce paysage familial, qui faisait tellement partie d'elle-même qu'elle aimait comme un être humain. Les haies verdoyantes. Les bourgeons de châtaignier prêts à s'épanouir, les jacinthes et les primevères dans les champs, tout sem-

blait la rattacher à ces lieux et son cœur se serra à la pensée de les quitter. C'était là son foyer, c'était là qu'elle voulait vivre. Quelles que soient les sommes proposées pour l'attirer, comment quitter cette terre bien-aimée ?

Et puis, Charles avait besoin d'elle. Elle savait lui parler lorsqu'il était fatigué, et lui remonter le moral aux moments de découragement. Nounou le gâtait trop ; il restait pour elle le petit garçon à cajoler et à soigner. « Je dois être folle d'emvisager de partir », se dit Aria. Mais, au même moment, elle évoqua la pile de factures sur le bureau de Charles et l'imagina fondant à vue d'œil devant les fameuses vingt livres par semaine.

Avant de passer la barrière, entre deux champs, elle resta un instant immobile : Queen's Folly se profilait devant elle, sur une hauteur, et le soleil couchant rendait encore plus chaude la couleur de ses briques rouges. Aria trouva le manoir si beau qu'elle eut envie de pleurer : il se dressait dans la campagne, si vieux et cependant immuable, vestige du passé, vision d'avenir... Décidément il n'y avait pas de sacrifice trop grand pour sauver Queen's Folly.

Quand elle entra dans le grand hall, Aria sourit à Nounou qui l'attendait.

— Ah ! te voilà, ma chérie ! s'exclama Nounou en se levant et pliant son tricot. L'eau bout et je suis sûre que tu veux du thé. Tu n'es pas trop fatiguée ! Il devait faire une chaleur à Londres...

— Il y a eu des visiteurs ? s'enquit Aria avec un coup d'œil à la caisse contenant les droits d'entrée.

— Huit. Rien que des Américains. Deux voitures pleines. Ils m'ont dit qu'ils faisaient une tournée de visites des demeures historiques. Ici ça leur a paru si petit qu'ils s'en amusaient.

Nounou parlait en imitant l'accent américain et Aria se mit à rire.

— Ferme la porte, lui conseilla-t-elle. L'heure des visites est passée et j'ai tant à te raconter !

— Tu as trouvé du travail, dit Nounou ; je le devine à ton expression.

— Si tu es maligne, devines-tu de quoi il s'agit ?

— Je ne vais pas perdre de temps à deviner. Je donne ma langue au chat.

Aria la suivit au salon et se laissa tomber dans un fauteuil. Elle se rendit compte, alors, qu'elle avait laissé les mèches lissées derrière ses oreilles, après son entrevue avec Dan Huron. Elle avait pensé à enlever les lunettes noires et oublié la coiffure sévère qu'elle s'était imposée. Nounou ne s'était-elle donc aperçue de rien ? Après tout, cela ne la changeait peut-être pas de façon appréciable et elle aurait pu garder ses boucles folles sur les oreilles.

Nounou revenait de la cuisine, portant le plateau du thé.

— Je t'ai préparé des sandwiches, dit-elle ; je suis sûre que tu as mangé sur le pouce, puisque tu devais payer ton repas.

— Oh, j'ai pris du fromage, une salade et une tasse de café, répondit Aria. Eh bien, tu me croiras si tu veux : j'en ai eu pour quatre shillings et six pence. J'étais furieuse de ne pas avoir choisi un endroit moins cher.

— Ces restaurants de Londres sont tous pareils, grommela Nounou. Je me demande comment les malheureux qui travaillent en ville ne meurent pas de faim. On vous sert des portions si insuffisantes.

Elle versa du thé à Aria et s'installa à la table.

— Bon, raconte tes manigances, maintenant.

Aria lui raconta tout, depuis le début. Ses démarches inutiles d'un bureau de placement à un autre, et enfin sa chance, chez Mrs Benstead. Elle décrivit son entrevue avec Dan Huron, au Claridge's, mais passa sous silence l'interdiction : « Défense d'aimer » qu'elle s'était vu signifier si catégoriquement.

— Et voilà, Nounou, j'ai obtenu le poste.

(A suivre)

## OFFRES D'EMPLOIS

Nous engageons, pour entrée au plus tôt,

## personnel féminin

de nationalité suisse ou étrangères avec permis C. Petits travaux propres et faciles sur poste de remontage d'horlogerie.

VILLARD WATCH  
2035 Corcelles  
Tél. (038) 8 41 48.

## SUTER

rue Gurzelen 16 - Bienne

cherche, pour entrée immédiate ou pour date à convenir,

## STÉNOGRAPHY

de langue maternelle française. Eventuellement à la demi-journée.

Prière de prendre contact avec le chef du personnel par écrit ou par téléphone au (032) 4 33 71.

Nous engageons

## fournituriste

(employé (e) de fabrication)

Nous souhaitons la collaboration d'une personne connaissant déjà la branche horlogère, au courant de la sortie et de la rentrée du travail. Place stable.

Fabrique d'horlogerie  
VILLARD WATCH,  
av. Soguel 1a, 2035 Corcelles.  
Tél. (038) 8 41 48.



NEUCHÂTEL

cherche

## SOMMELIERS (ÈRES)

Se présenter ou téléphoner au 4 30 30.

Hôtel-restaurant à 8 km de Neuchâtel cherche, dès le 1er décembre, ou pour date à convenir,

## SOMMELIÈRES

connaissant les deux services.  
Tél. (038) 7 62 13, interne 49.

On cherche

## jeune vendeuse

ou éventuellement aide-vendeuse; semaine de cinq jours, salaire intéressant. S'adresser à la laiterie Bill, Treille 5, Neuchâtel. Tél. 5 26 36.

Nous cherchons

## une sommelière

Bon gain, congé le dimanche dès 16 heures et le lundi.

Prière de téléphoner le matin au restaurant des Halles, tél. 5 20 13.

# DU NEUF! AUTOBIANCHI A111 Fr. 9890



**"Seule la boîte à gants est trop petite"**

*C'est l'unique réserve qu'ait faite l'un des cent journalistes automobiles européens réunis dernièrement à Monza pour tester la nouvelle Autobianchi A111.*

Autobianchi A111, voilà enfin la familiale idéale: rapide, élégante, confortable, dans la meilleure tradition italienne.

Avec la nouvelle A111, Autobianchi est parvenu à rassembler des qualités et des avantages bien réels qu'aucune de ses concurrentes ne peut se flatter de réunir. Prix: Fr. 9890.-

Moteur 1438 cm<sup>3</sup>, 75 ch SAE à 5500 tr/mn (Fiat 124 Spécial) disposé transversalement. Généreux pour les moyennes élevées, nerveux dans les démarrages et les reprises, d'une grande souplesse à bas régime (en 4ème vitesse dès 2000 tours/mn, soit vers 50 km/h). Vitesse homologuée: 157 km/h.

Sécurité active: Freins à disques sur les 4 roues avec servo-frein et double circuit. Traction-avant (avec groupe motopropulseur transversal, une expérience éprouvée par Autobianchi). Colonne de direction escamotable en cas de choc. Lumière de signalisation d'ouverture à chaque portière. Pneus radiaux de série.

Confort des grands voyages. Sièges à profil anatomique à dossiers réglables. Ventilation et climatisa-

tion efficaces. Renouvellement de l'air toutes glaces fermées, désembuage permanent. Insonorisation soignée. Accoudoir central AR escamotable.

Habitabilité et finition de grande classe. 5 places. Moquette, tableau de bord bois avec compte-tours. Rétroviseur jour et nuit, allume-cigares, essuie-glaces deux vitesses. Porte-cigarettes réglable. Eclairage sous le tableau de bord. Grande surface vitrée. Coffre à bagages volumineux, 530 dm<sup>3</sup>. Plancher plat. Levier de vitesses au plancher. Lunette arrière chauffante (option).

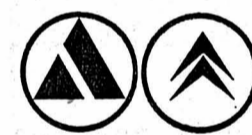

Importé et distribué par

**CITROËN**

Neuchâtel: Garages Apollo S.A., tél. 5 48 16 ● Yverdon: Citroën Nord-Apollo, tél. (024) 2 35 86

Colombier: H. Baldi, tél. 6 20 20 ● Fleurier: E. Gonard, tél. 9 14 71 ● Fontainemelon: W. Christinat, tél. 7 13 14 ● Saint-Blaise: J.-P. Bourquin, Garage du Lac, tél. 3 21 88.

Important bureau d'affaires cherche, pour entrée immédiate,

## EMPLOYÉE DE BUREAU

de langue maternelle française, pour activité variée et à responsabilités. Place stable avec conditions intéressantes.

Faire offres écrites, sous chiffres P 900,292 N à Publicitas S.A., 2001 Neuchâtel.

pour travaux de

- comptabilité financière : établissement des documents relatifs aux fournisseurs et aux débiteurs
- comptabilité générale
- ainsi que la préparation de documents mécanographiques.

Téléphonez ou écrivez directement à M. Troquet, service du personnel, tél. (024) 6 23 31.

Il répondra volontiers à vos questions.  
PAILLARD S.A.  
1450 Sainte-Croix



## COMPTABLE

ou

## aide-comptable



FABRIQUE D'HORLOGERIE  
DE FONTAINEMELON SA  
2052 FONTAINEMELON  
TEL. 038 7 22 22

Engage tout de suite ou pour époque à convenir :

**un mécanicien en étampes**  
**un mécanicien de précision**

pour son service de mécanique, construction, montage et entretien ;

**un employé de fabrication**

pour son service de mécanique, planning, gammes opératoires, gérance du stock, formation mécanique souhaitée ;

**opérateurs - conducteurs**

désireux d'être recyclés en apprenant la profession de régleur de machines ou machiniste par formation rapide.

Les candidats suisses ou étrangers ayant 5 ans et plus de résidence en Suisse sont invités à soumettre leurs offres ou à prendre contact au service du personnel de l'entreprise. Tél. (038) 7 22 22.

Maison affiliée à EBAUCHES SA Neuchâtel  
Entreprise d'horlogerie de format international

## FAVAG

cherche

## MONTEURS-ÉLECTRICIENS

pour installations intérieures, courants fort et faible.

Prière d'adresser offres écrites ou de se présenter chez :

**FAVAG**  
SA

Monruz 34

2000 Neuchâtel

## URGENT

**menuisiers**  
**manœuvres**  
**poseurs**  
**apprentis**

avantages sociaux.

SOCIÉTÉ COOPÉRATIVE DE MENUISERIE  
NEUCHÂTEL

Tél. 5 04 09 - 8 77 58

Nouveau départ pour tous ceux qui, pour une raison ou pour une autre, avaient mis leurs skis «au rancart».

# Car voici le ski court!

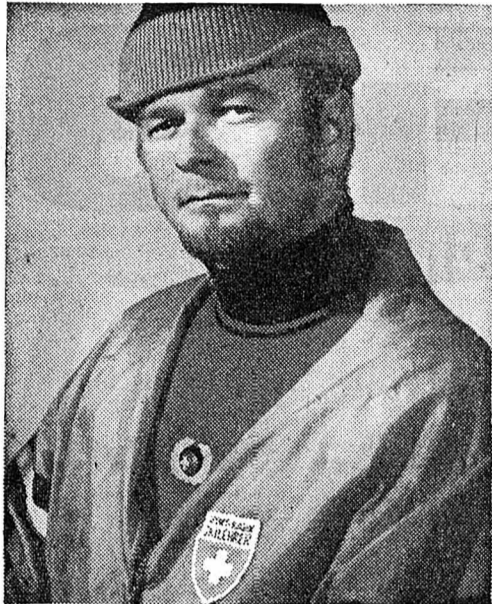

Walter Kälin, le célèbre moniteur de l'école de ski d'Einsiedeln, nous confie: «Mes élèves, dans leur grande majorité, font des progrès si rapides avec les skis courts qu'il leur suffit de quelque 9 leçons de 2 heures pour pouvoir se lancer, sans difficulté, dans des descentes plus ou moins difficiles.»

**Une nouvelle manière de skier — plus facile, plus élégante, demandant moins d'efforts, revenant moins cher... et, en plus, offrant moins de risques. Avec le ski court Migros!**

**Qu'est-ce que le ski court?**  
Un ski dont la longueur n'est pas de 2 mètres (ou plus) mais de 160 ou 170 cm (en conséquence, il est plus large). Donc un ski plus facile à dominer, à diriger. Un ski qui transformera très vite les essais maladroits et fatigants en une activité sportive pleine de charme et de joie.

**Si vous avez déjà quelques connaissances, le ski court vous aidera, en très peu de temps, à skier d'une manière moderne et sûre. Grâce à la brochure originale et instructive concernant cette nouvelle méthode (remise gratuitement à tout acheteur d'une paire de skis courts) — vous apprendrez quelle est la base de ces conseils, vous pourrez vous exercer et progresser.**

Et si vous êtes déjà un véritable champion, vous aurez encore plus de plaisir à godailler et faire du slalom sur un terrain accidenté.



Madame M. K. à Z.: «Je faisais du ski tous les 2 ou 3 ans, mais je n'en retirais jamais vraiment du plaisir: les skis de longueur normale me procuraient beaucoup de tracas et je n'arrivais pas à skier convenablement. L'hiver dernier, je me suis inscrite à un cours de «mini-ski» et, depuis, sur mes skis courts, je me sens enfin tout à fait sûre et je suis ravie de la facilité avec laquelle je peux me mouvoir et skier vraiment. Pour moi, il n'y a plus que le ski court, bien sûr.»



Monsieur H. G. à R.: «Ayant passé mon enfance à Bâle, je n'avais jamais eu la possibilité d'apprendre à faire du ski. Aujourd'hui j'habite à R. d'où, en très peu de temps, je peux me rendre dans diverses stations d'hiver. Grâce au cours «mini-ski», faire du ski est maintenant, pour moi, un véritable plaisir et je continuerai à en faire avec des skis courts, j'entends par là des skis de 160 à 170 cm de longueur.»

**Les milliers d'«ex-skieurs» qui, un jour, se sont résignés à «déposer» les skis, retrouveront les joies du ski.**

**Migros lance le ski court à des prix**

**Migros!**

**Ski court Alpin 70**  
renforcé de fibre de verre. Face supérieure ABS, rouge grenat avec bande médiane blanche. Semelle P-Tex. Revêtement latéral Orcan. Renforcement de la pointe vissé, renforcement du talon intégré. Carres de protection en acier, doublées d'une couche de caoutchouc. Longueurs: 160 et 170 cm.

**180.- y compris la fixation de sécurité avec talonnière automatique, les courroies d'attache et une paire de «Skifix» en caoutchouc.**

**La fixation — Sécurité avant tout!**  
Les skis courts Migros sont équipés de la butée de sécurité SUWE 10 de luxe, à double fonction, et de la talonnière automatique SUWE 30 de luxe. Sécurité et confort par excellence!

**Les skis courts Migros sont assurés contre la casse et le vol. Jusque fin 1970.**

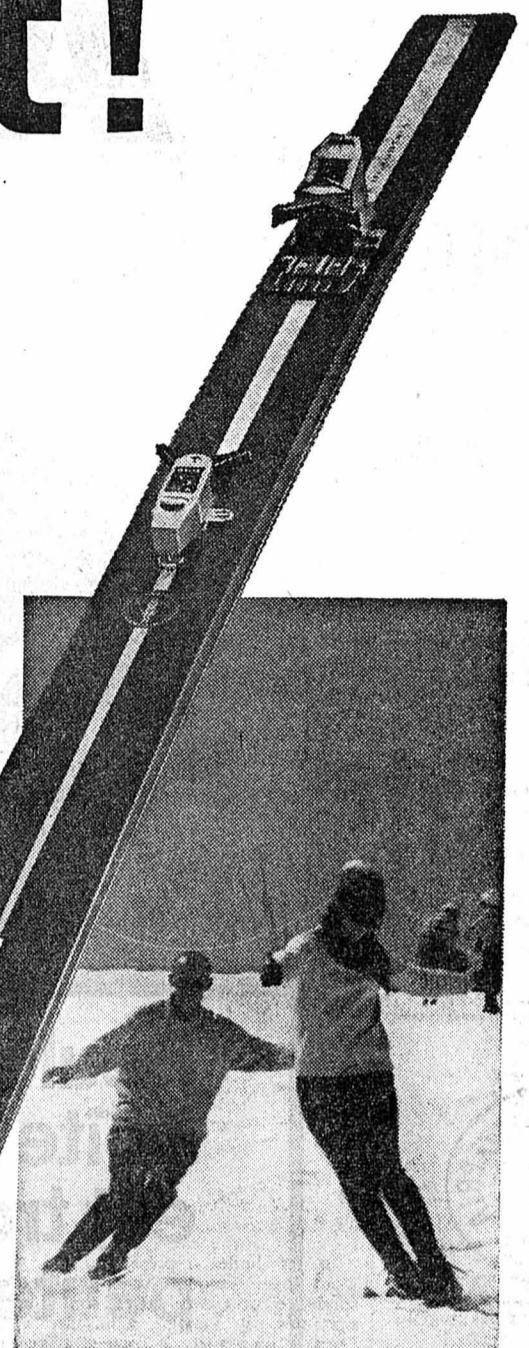

**Ski court Alpin 100**  
Ski métallique. Face supérieure en fibres vulcanisées, bleue avec bande médiane blanche. Eléments portants en alliage d'aluminium de première qualité. Carres continues en acier, très dures. Semelle P-Tex sur couche de caoutchouc. Longueurs: 160 et 170 cm.

**280.- y compris la fixation de sécurité avec talonnière automatique, les courroies d'attache et une paire de «Skifix» en caoutchouc.**

**Le mini-livre du «mini-ski»**  
— un livre original sur la méthode Ski court 1.-  
(dans tous les MM vendant des skis)

**Bâtons de ski**  
en aluminium, légers, coniques, polis avec disque en matière plastique et dragonne réglable, 120-135 cm 12.50

**MARCHÉS MIGROS**

La culture des Ibères : une conférence par M. Luis Pericot Garcia

M. Luis Pericot Garcia, professeur d'archéologie préhistorique à l'Université de Barcelone a donné mardi en fin d'après-midi, à l'Aula de l'université, une conférence accompagnée de projections lumineuses sur la culture des Ibères, les céramiques peintes de Liria et les textes ibères. Il fut introduit par M. Jean-Paul Borel.

ex-voto, des statuettes : des dames revêtues de la mantille, des cavaliers avec casque et aigrette, des guerriers au bouclier rond. Voici une grande dame toute chamarrée de colliers et de bijoux ; c'est le baroque ibérien.

ou six langages et huit ou neuf systèmes d'écriture. Il y a des caractères alphabétiques et des caractères syllabiques. On a réussi à les lire, non encore à les comprendre.

36,000 dimanches après la dédicace de la Collégiale Un descendant du forgeron d'art qui fit les croix célébrera le culte du 23 novembre

Depuis que la Collégiale a été dédicacée, 36,000 dimanches se sont succédés ; et en 1869, au cours de la dernière restauration, Ferdinand Gacon, maître serrurier et forgeron d'art, fixa sur les tours les croix de fer que le Conseil administratif de la ville, en date du 11 septembre 1868, lui demanda d'exécuter.

La célébration du culte chrétien depuis 36,000 dimanches. Après 1276, on continua la construction qui s'acheva, en 1428, par l'édification de la tour sud. Hélas ! un incendie, en 1450, abîma la tour et les cloches fondirent.



Ferdinand Gacon, maître serrurier, ancien d'Église et conseiller général à Neuchâtel, a été l'un des artisans qui œuvrèrent pour restaurer la Collégiale ; il forgea les deux croix qui coiffent les tours de l'Église depuis 1869.

Plus de trolleybus dans les gorges du Seyon

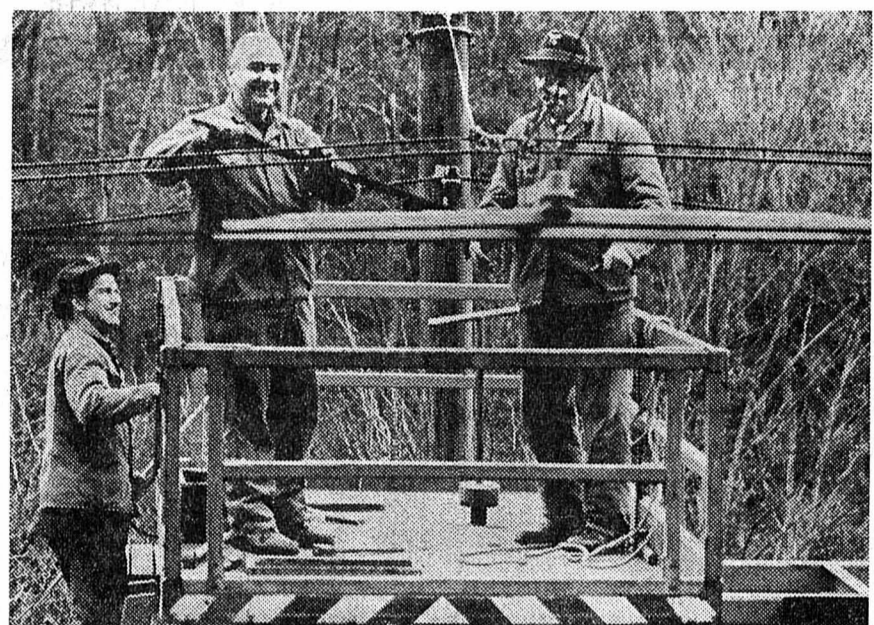

Les trolleybus Neuchâtel-Valangin-Cernier ayant été remplacés par des autobus confortables et rapides, portant le signe des trams neuchâtelois et celui de la compagnie du Val-de-Ruz, la ligne aérienne longeant les Gorges du Seyon est actuellement démontée par les employés de l'Entreprise neuchâteloise, que nous avons surpris sur la plate-forme de leur véhicule atteler un peu au-dessus du rond-point du Vauseyon.

Pour la première fois à Neuchâtel Journée d'étude de l'Association européenne des enseignants

On nous communique : Sous l'impulsion d'un petit groupe de professeurs, une section cantonale neuchâteloise de l'Association européenne des enseignants (A.E.D.E.) vient d'être constituée.

La Suisse et des transports, MM. André Denis, professeur à Porrentruy, René Schindler, recteur à Delémont et Frédéric Chiffelle, maître de travaux à l'Institut de géographie de l'Université de Neuchâtel ont mis en valeur, avec leur groupe de travail, certains facteurs capables d'orienter les élèves et les étudiants sur l'importance de notre pays au sein de l'Europe.

Un dîner servi à la cantine du Mail a mis fin à cette manifestation dont le succès est tout à l'honneur de ses organisateurs bien soutenus par le département de l'instruction publique. Il est à souhaiter qu'un nombre croissant de professeurs et instituteurs s'intéressent à cette association et tout particulièrement à sa section neuchâteloise qui fait honneur à notre canton.

Pierre Vogel expose à la Galerie-Club

L'exposition Pierre Vogel, à la Galerie-Club, séduit d'emblée le visiteur par sa qualité qui est d'une extrême distinction. Faite de paysages, de portraits, d'herbes et de fleurs, elle comprend des huiles et des aquarelles.

atteint au sommet de son art. Ses grandes et petites herbes, si grêles, si fines, si délicates, sont des merveilles de précision poétique. Quant à ses fleurs, elles ont quelque chose de plus suggestif encore ; à la précision, elles joignent la plénitude et l'éclat. J'aime particulièrement cette Rose pourpre, dont les teintes si chaudes atteignent une puissance souveraine ; la fleur s'offre à nous avec tout son charme, qui est fait de force autant que de délicatesse.

1er THEME : OU EN EST L'INTEGRATION EUROPEENNE ?

La première journée de la section cantonale neuchâteloise s'est déroulée au centre scolaire du Mail le 15 novembre dernier. Réservée plus particulièrement aux problèmes géographiques, économiques et historiques, elle a réuni une soixantaine de participants venus de toutes les régions du canton.

2me THEME : LA SUISSE ET L'EUROPE

La deuxième partie du programme a été consacrée à un travail par groupes sur la Suisse et l'Europe. Les thèmes de cette étude avaient été tirés de la plaquette réalisée par une équipe de la Commission jurassienne d'éducation civique européenne, publiée en 1969 et distribuée depuis, dans la plupart de nos écoles.

Le palmarès 1969 des Mousquetaires

- Cible Neuchâtel: 1. Gilbert Huguenin, 199 pts; 2. Frédéric Perret, sen. 100-98; 3. Jean-Maurice Bron, 195; 4. Hermann Hotz, 100-93; 5. Pierre Giroud, 193; 6. Alfred Weber, 100-87; 7. Maurice Raboud, 192; 8. Marius Humbert, 99-99; 9. Edouard Wyss, 190; 10. René Schluchter, 99-98.

CORRESPONDANCES

(Le contenu de cette rubrique n'engage pas la rédaction du journal)

Un exilé s'étonne

Monsieur le rédacteur en chef. Vous le savez, il est difficile d'oublier la ville où l'on est né et où l'on a passé la plus grande partie de son existence, surtout quand il n'y a aucune raison à cela. Ainsi, je reviens parfois, à Neuchâtel pour y voir des parents, des amis, et, dégoûté de ce qu'on pourrait appeler la « force de l'habitude », je remarque certains changements qui, si j'étais resté à Neuchâtel, auraient sans doute passé inaperçus à mes yeux.

A propos de la nouvelle concession pour le tramway Neuchâtel-Corcelles

Monsieur le rédacteur, Par votre communication parue dans la « Feuille d'avis de Neuchâtel », du 11 novembre 1969, vous portez à la connaissance de la population que le Conseil fédéral propose à l'Assemblée fédérale, le renouvellement de la concession accordée à la Cie des tramways de Neuchâtel, entreprise de transports publics, pour une durée de 10 ans, soit jusqu'au 31 décembre 1979, en ce qui concerne la ligne No 3, de Neuchâtel à Corcelles.

Advertisement for Filtro water filter. Text: 'Pourquoi est-il conseillé de se promener sous la pluie?' Includes image of a woman and a Filtro water filter.

Advertisement for Maculature. Text: 'soignée au bureau du journal, qui la vend au meilleur prix.' Includes a large graphic of the word 'Maculature'.

Advertisement for Larousse exhibition. Text: 'plus que 8 jours !... pour profiter de l'exposition Larousse'. Includes a large graphic of the word 'Larousse'.



Parc devant l'immeuble

# A PESEUX, visitez nos 6 étages d'exposition: 3000 m<sup>2</sup>

Le samedi: ouvert sans interruption de 8 à 17 h

MEUBLES CLASSIQUES, MODERNES, DE STYLE - TAPIS - Rideaux

## MEUBLES J. SKRABAL S.A.

PESEUX  
NEUCHÂTEL

Grand-Rue 38  
Fbg du Lac 31

Tél. (038) 8 13 33  
Tél. (038) 4 06 55

**BON** Veuillez m'envoyer votre catalogue illustré.

Nom : \_\_\_\_\_  
Prénom : \_\_\_\_\_  
Rue : \_\_\_\_\_  
Localité : \_\_\_\_\_



Que ce soit pour un anniversaire, fiançailles, mariage, jubilé, concert, théâtre, fête de famille, party, Noël, baptême, invitation du chef, etc... le «marine» est indispensable.

# Le complet marine est toujours habillé.

Complet droit avec fente au dos, tous les bords piqués, tissu laine vierge Trevira, serge, facile à entretenir et infroissable.

Vêtements Frey vous offre ce modèle élégant pour seulement **179.- Francs.**



Manteau de soirée marine, fente au dos, deux poches avec pattes

**169.-**

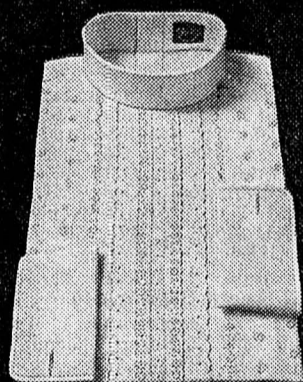

chemise de soirée col roulé avec jabot

**45.-**

«Total Look» veut tout dire chez Vêtements Frey. Car vous trouvez tout en harmonie chez nous, de la tête aux pieds: Complots, chemises, cravates, chaussettes, etc. Des idées d'habillement ayant du chic et du charme...



Neuchâtel  
2, passage St-Honoré  
tél. 5 26 67

**DISCOUNT TEXTILES**  
ruelle Dublé 3

pour dames

**JUPES**

lainage, qualité lourde,  
entièrement doublées,  
teintes mode

Seulement **15.-**

**ego FERMÉ LE LUNDI ego**

un bon repas s'arrose aussi avec un verre de:



dites-lui une fois pour toutes que **VICHY CELESTINS** aide à mieux digérer

eau minérale bicarbonatée sodique

# MACHINE A LAVER LE LINGE



Export 100% automatique, 5 kg.

**NOTRE PRIX**  
220 V = **690.-**  
380 V = **790.-**

Autres marques à votre choix

+CIE  
**Creteigny**  
COMPTOIR MÉNAGER  
FBG. DU LAC 43 - NEUCHÂTEL  
☎ 5 69 21

**OFFRES D'EMPLOIS**



**Nous cherchons pour notre division  
de la technique postale  
deux jeunes  
ingénieurs-techniciens ETS  
en mécanique ou en électronique**

**Champ d'activité :** planification des transports intérieurs de grands centres postaux ; élaboration — en toute indépendance — de projets d'installations modernes relevant de la technique postale.

Les collaborateurs que nous cherchons occuperont de nouveaux postes fixes, intéressants et susceptibles de développements, dont le cahier des charges plaira particulièrement aux candidats qui ont des idées et de l'initiative.

Nous vous ménagerons volontiers un entretien, qui ne vous engagera évidemment en rien. Au surplus, n'hésitez pas à appeler le numéro de téléphone (031) 62 23 98 si vous désirez des précisions.

**Veillez adresser vos offres de service à la Direction générale des PTT, division du personnel, 3000 Berne.**



**CHEZ COOP: HEURE  
EXACTE-HEURE  
DE L'AVANTAGE**

Il faut savoir que BETINA est la marque qui portent des montres ancre suisses de qualité, antimagnétiques, avec incabloc et ressort incassable. Et voilà qui est très important: toutes les montres BETINA donnent droit à une année de garantie + 2 révisions avec garantie chaque fois renouvelée pour une année. Le service après-vente soigné et impeccable n'est fait qu'à la fabrique (encore un atout important).



avec timbres coop ou 5 % rabais



IBA BERNE S. A., cherche

**représentant**

sérieux et actif pour la vente des papiers et produits de papier, articles de bureau, pour un rayon de la Suisse romande.

**Nous désirons :** personne avec expérience dans la vente et de formation commerciale (candidats de la branche graphique ou papeterie auront la préférence).

**Domicile :** Yverdon, Neuchâtel, Bienne

**Entrée :** à convenir

**Nous offrons :** clientèle réputée et soignée (industrie, administrations, écoles, etc.), assortiment et programme de vente très attractifs, fixe, commissions et prime, frais de voyage et de voiture, abonnement 1re classe CFF, semaine de 5 jours, caisse de prévoyance.

Veillez adresser votre offre détaillée à la direction de IBA BERNE S.A., fabrication et commerce en gros de papiers manufacturés, Schläflistrasse 17, 3000 Berne 25.

**Suchard**

En raison d'extension et de mutations dans nos services, nous engageons un jeune

**employé**

dans chacun des secteurs suivants :

**Approvisionnement,  
Exportation,  
Ventes Suisse.**

Nous demandons une personne de langue allemande, parlant le français ou vice versa.

Si vous avez une bonne formation professionnelle et que vous aimez les responsabilités, nous vous offrons un poste dans une équipe jeune et dynamique.

Nous nous réjouissons de faire votre connaissance et vous prions d'adresser votre offre écrite, en précisant le service préféré, à **CHOCOLAT SUCHARD S. A.,**

service du personnel, 2003 Neuchâtel-Serrières.

On cherche **sommelière** au Locle. Tél. (039) 5 37 95.

**La Treille**

NATIONALE SUISSE ASSURANCES

**JE DÉSIRES FORMER**

pour le service à la clientèle de l'Agence de Neuchâtel

**UN HOMME JEUNE**

dynamique et s'exprimant avec facilité.

Il n'est pas nécessaire que l'intéressé possède des connaissances spéciales, administratives ou techniques ; en revanche, sérieux et volonté sont indispensables et représentent un gage certain de réussite.

Revenu minimum garanti, affiliation à la Caisse de retraite, avantages sociaux d'une grande entreprise. Discretion totale assurée.

Talon à retourner à M. André BARMETTLER, dipl. assur., case postale 785, 2001 NEUCHÂTEL.

Nom : \_\_\_\_\_ Prénom : \_\_\_\_\_  
Date de naissance : \_\_\_\_\_ Nationalité : \_\_\_\_\_  
Activité actuelle : \_\_\_\_\_ Adresse : \_\_\_\_\_

**DEUX ESSAYEUSES-RETOUCHEUSES**

habituees à un travail soigné. Téléphoner ou se présenter à



5, rue de Nidau tél. (032) 2 16 16.

**SOMECO S.A.**

FABRIQUE DE CADRANS, A PESEUX engage pour travaux de visitage et pose d'index.

**PERSONNEL FÉMININ**

Possibilité de formation pour personnes non qualifiées.

Prière de téléphoner au 8 23 31 ou de se présenter à la fabrique en face de la gare de Corcelles.

**chef du marché suisse**

Fabrique d'horlogerie de la région neuchâteloise, en pleine expansion et pratiquant une politique de marque, met au concours le poste de

Nous désirons engager une personne capable d'organiser, de surveiller et de développer ce marché.

Le travail essentiel de ce nouveau poste consiste à maintenir et à développer un contact permanent avec l'élite de nos clients.

D'autre part, ce nouveau collaborateur aura la mission de surveiller et de gérer ce marché, ainsi que de diriger les voyageurs.

Nous désirons engager un collaborateur âgé de 30 à 40 ans, parfaitement bilingue, et désireux d'assumer des responsabilités au sein d'une équipe dynamique.

Si vous pensez être un candidat valable pour ce poste, nous vous prions d'adresser sans tarder vos offres manuscrites sous chiffres P. 11-950,111 à Publicitas S.A., 2300 la Chaux-de-Fonds.



Un bon texte publicitaire va

**DROIT AU BUT**

d'autant plus s'il paraît au bon moment dans le plus important tirage du canton

# Pourquoi payer plus cher ?

NE CHERCHEZ PAS AILLEURS !  
ce que vous désirez est vendu  
chez nous... meilleur marché !

**LES PRIX TORRE  
SONT TRADITIONNELLEMENT IMBATTABLES !**

...voici quelques exemples :

- **CHOIX TORRE**  
des milliers d'appareils répartis sur nos 5 étages d'exposition !
- **QUALITÉ TORRE**  
tous nos appareils sont garantis... donc pas de surprises !
- **SERVICE TORRE**  
rapide, efficace, dévoué... ET SUR PLACE !
- **FACILITÉS TORRE**  
facilités de paiement larges... et surtout légales !

## MACHINES À LAVER LA VAISSELLE

NEFF - BOSCH - HOOVER - KENWOOD - SIEMENS - ZOPPAS - etc. - etc.

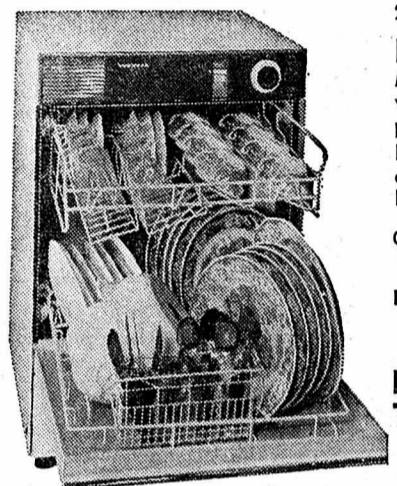

2 exemples :  
**KENWOOD**  
Machine à laver la vaisselle automatique  
Lave, rince et sèche toute la vaisselle. Chauffage incorporé. 3 programmes de lavage différents  
Garantie 1 année  
Prix conseillé **998.-**

Prix **Torre** **898.-** seulement

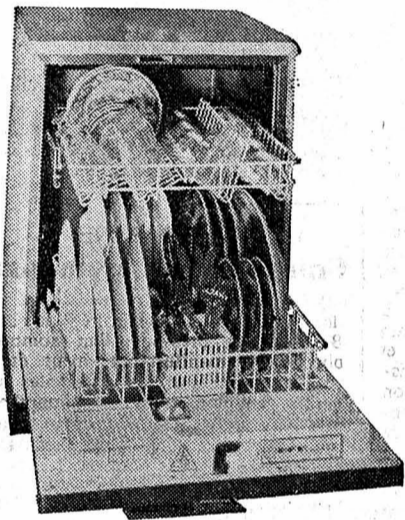

**Lave-vaisselle automatique NEFF, avec adoucisseur d'eau incorporé**  
Lave, rince et sèche toute la vaisselle. 5 programmes différents, dont 1 spécial pour les casseroles. Garantie 1 année.  
Prix conseillé **1690.-**

Prix **Torre** **1490.-**

## MACHINES À LAVER LE LINGE

BOSCH-HOOVER-INDESIT-KENWOOD-SIEMENS - ZOPPAS - etc. - etc.

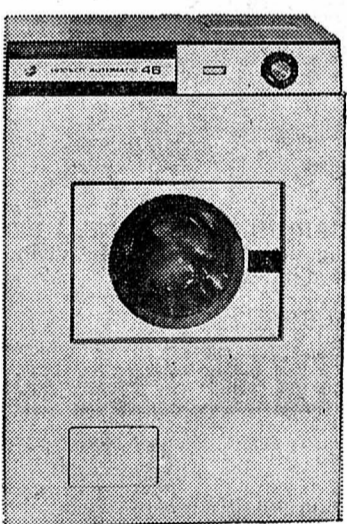

2 exemples :  
**HOOVER 46**  
Machine à laver le linge 100 % automatique  
9 programmes de lavage  
Capacité 4 kg de linge  
Garantie 1 année  
Prix conseillé **698.-**

Prix **Torre** **625.-** rabais-reprise

notre **625.-** prix seulement

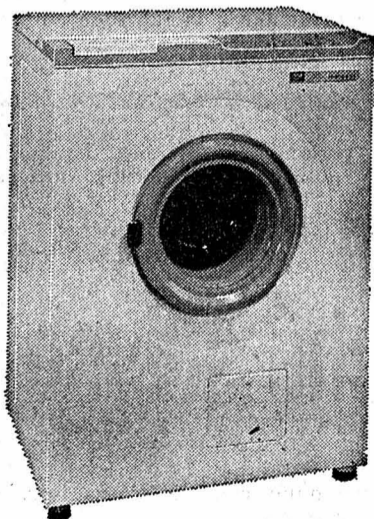

**INDESIT**  
Machine à laver le linge 100 % automatique 380 V.  
Capacité 5 kg de linge  
Grande variété de programmes - garantie 1 année  
Prix conseillé **890.-**

Prix **Torre** **790.-** seulement

## CUISINIÈRES ÉLECTRIQUES et à GAZ de 75.- à 350.-

de votre ancienne cuisinière quel que soit son état :

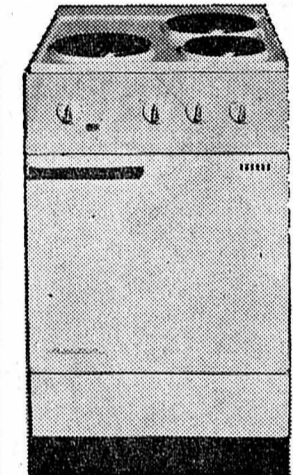

**AMSA 1493 XY**  
Cuisinière électrique  
3 plaques, dont une rapide - four géant avec thermostat - lampe témoin - garantie 1 année.  
Prix conseillé **398.-**

Reprise **75.-**  
Reste seulement **323.-**  
Couvercle-table facultatif + Fr. 30.-



**AMSA 1483 FG**  
Cuisinière électrique  
3 plaques, dont une rapide - Four géant vitré, à thermostat - Gril infrarouge, broche possible - Tiroir à ustensiles - Garantie 1 an.  
Prix conseillé **558.-**

Reprise **120.-**  
Reste seulement **438.-**  
Couvercle-table facultatif + Fr. 30.-

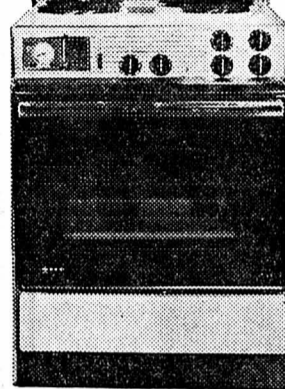

**AMSA - NEFF 1444 NCSM**  
Cuisinière électrique automatique avec horloge de commande - 4 plaques, dont 2 ultrarapides et 1 à thermostat - four géant vitré - gril infrarouge - broche automatique - tiroir chauffe-plats - prise pour petits appareils ménagers - garantie 1 année.  
Prix conseillé **1055.-**

Reprise **200.-**  
Reste seulement **855.-**  
Couvercle-table facultatif + Fr. 30.-

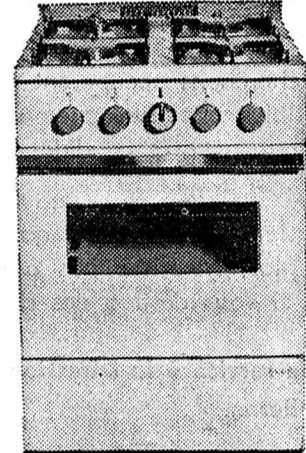

**AMSA - FIDES**  
Cuisinière 4 feux - tous gaz - four vitré, à thermostat - garantie 1 année.  
Prix conseillé **378.-**

Reprise **100.-**  
Reste seulement **278.-**  
Couvercle-table facultatif + Fr. 30.-

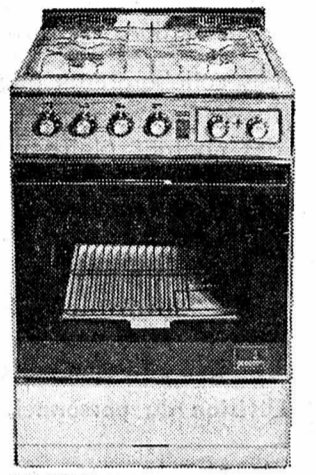

**AMSA FASCINATION**  
Cuisinière à gaz 4 feux - four géant vitré à thermostat - gril infrarouge incorporé - broche possible - minuterie d'arrêt automatique pour four et gril - socle tiroir - garantie 1 année.  
Prix conseillé **849.-**

Reprise **150.-**  
Reste seulement **699.-**  
Couvercle-table facultatif + Fr. 30.-

## GRAND CHOIX DE TV NOIR/BLANC ET COULEUR

Agence officielle : PHILIPS - GRUNDIG - SONDYNA - SONY - SUPERTONE - etc...

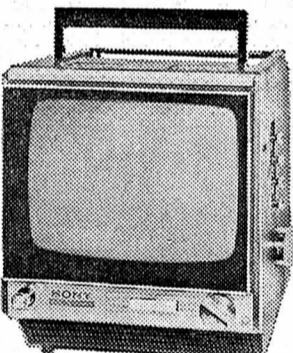

**Nouveau Sony portatif 9-90 UM**  
conçu pour tous les programmes européens, 1re et 2me chaîne, SCIR, France-Belgique. Fonctionne sur secteur 220-110 V. et sur accu 12 V. Antenne télescopique.  
Prix conseillé **795.-**

Prix **Torre** **663.-** seulement

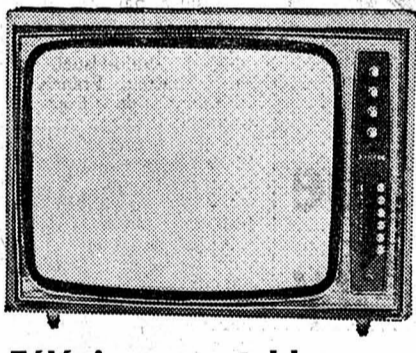

**Téléviseur portable Philips X 20 T 692**  
Ecran super-carré 51 cm France-Suisse, 1re et 2me chaîne  
Présélection automatique des stations  
Antennes télescopiques  
Prix conseillé **1098.-**

Prix **Torre** **933.-** seulement

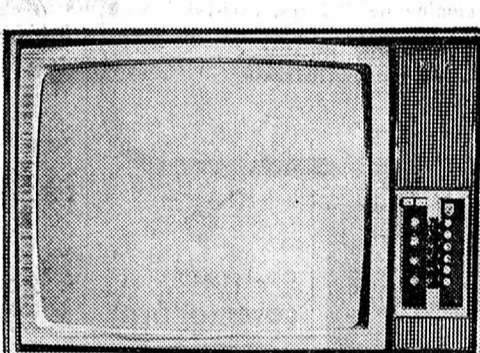

**Philips X 24 T 695**  
Téléviseur dernier modèle France-Suisse, 1re et 2me chaîne - Ecran super-carré de 61 cm - Présélection automatique des programmes - 2 haut-parleurs  
Prix conseillé **1348.-**

Prix **Torre** **1145.-** seulement

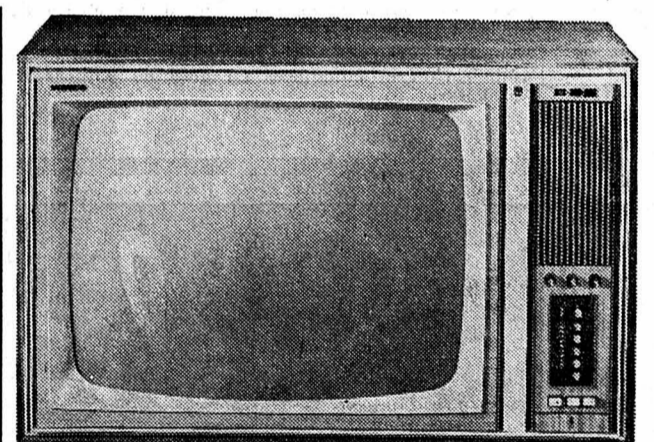

**Philips X 25 K 151 couleur**  
Magnifique téléviseur noir/blanc et couleur dernier modèle - Système PAL-SECAM, France-Suisse - 1re et 2me chaîne - Présélection automatique de 6 programmes  
Prix conseillé **3890.-**

Prix **Torre** **3598.-** seulement

## TRANSISTORS - ENREGISTREURS - ÉLECTROPHONES

en rayon, toutes les plus grandes marques à des prix sensationnels : AKAI - DUAL - REVOX - UHER - PHILIPS - GRUNDIG - LOEWE OPTA - NORDMENDE - PYGMY - SONY - TELEFUNKEN - TEPPAZ - etc... etc...

et toujours nos fameux transistors à **9.50 et 19.50**

### NOËL ARRIVE A GRANDS PAS !

n'attendez pas les derniers jours pour acheter ou faire réserver vos cadeaux.  
PHOTO - CINÉ - DISQUES - CASSETTES - RADIOS - RASOIRS - ASPIRATEURS - APPAREILS MÉNAGERS - MACHINES A COUDRE.

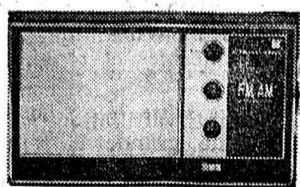

**STANDARD SRQ 771 FL** : (notre cliché)  
Charmant transistor, 3 longueurs d'ondes.  
Ondes longues, moyennes et FM (OUC). Etui cuir et écouteur personnel compris.  
Prix **Torre** **77.-** seulement

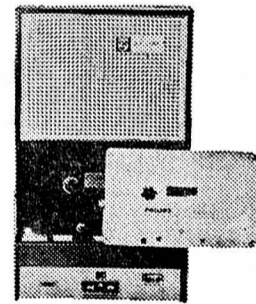

**PHILIPS 3302** :  
Magnétophone à cassettes Philips (2 fois 60 minutes avec cassette C 120), fonctionne sur piles (alimentation secteur facultative séparée), micro, commande à distance, étui et une cassette de démonstration compris.  
Prix conseillé **210.-**

Prix **Torre** **175.-** seulement

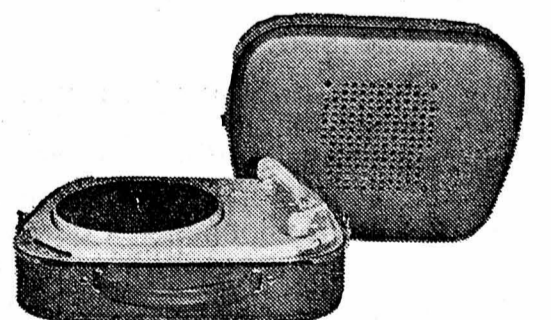

**TEPPAZ CLEO** :  
Electrophone portatif 110-220 volts, grand haut-parleur, très musical, 4 vitesses, arrêt automatique.  
Prix conseillé **149.-**

Prix **Torre** **128.-** seulement

**VISITEZ NOTRE EXTRAORDINAIRE STUDIO Hi-Fi**  
nous vous offrons un choix sensationnel de toutes les plus grandes marques mondiales, chaînes complètes - platines - amplis - tuners - haut-parleurs.

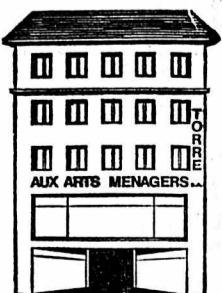

ATTENTION : le samedi, ouvert sans interruption de 8 h 15 à 17 heures.

## TORRE-AMSA - AUX ARTS MÉNAGERS S.A.

NOUVELLE ADRESSE A NEUCHÂTEL : Fausses-Brayes (à côté des Terreaux) derrière la Cave Neuchâteloise — Nouveau No de téléphone : 5 76 44 (3 lignes)  
A GENÈVE : TORRE-ARTS MÉNAGERS S.A. - AMSA - Angle rues de Rive et du Port  
A LAUSANNE : AUX ARTS MÉNAGERS S.A. TORRE-AMSA - 11 et 30, Petit-Chêne



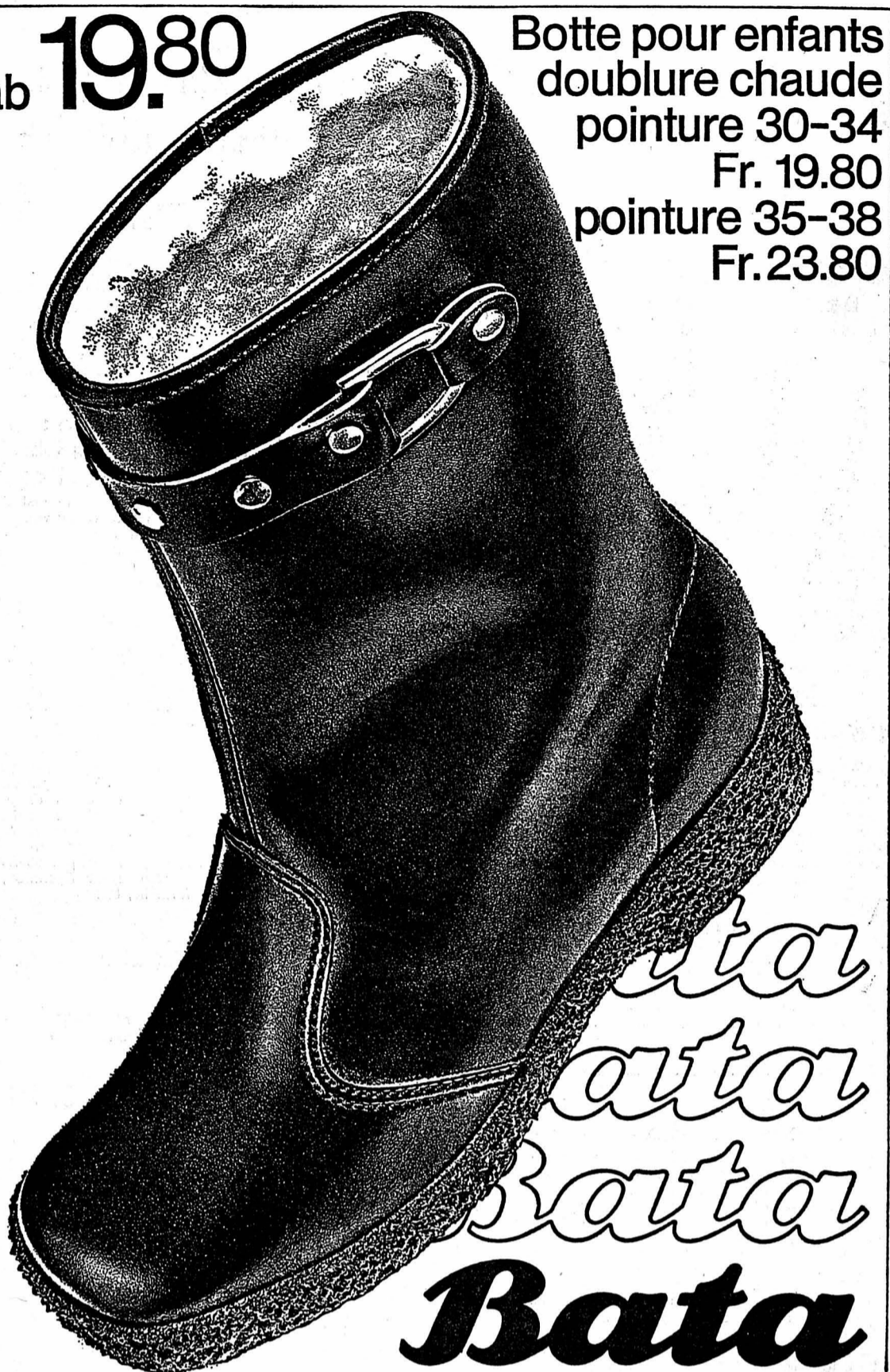

ab **19.80**

Botte pour enfants  
doublure chaude  
pointure 30-34  
Fr. 19.80  
pointure 35-38  
Fr. 23.80

Bata  
Bata  
Bata  
**Bata**

2000 Neuchâtel : rue du Seyon / Temple-Neuf

# Gonset



Travaillé dans  
une peau souple,  
douce et chaude,  
c'est votre  
bonnet indis-  
pensable, con-  
fortable et à  
la mode.

Bonnet avec attache  
à pompons, agneau  
de toscane doublé,  
tons noir, brun  
ou blanc.

seulement

# 20.-

petites langues - petites langues  
petites langues - petites langues  
petites langues - petites langues  
petites langues - petites langues  
petites langues - petites langues  
petites langues - petites langues  
petites langues - petites langues  
petites langues - petites langues  
petites langues - petites langues  
petites langues - petites langues  
petites langues - petites langues  
petites langues - petites langues  
petites langues - petites langues  
petites langues - petites langues  
petites langues - petites langues

Spécialité :  
Jambon de campagne  
A L'OS

**max Holmann**  
T. 51030 BOUCHERIE-CHARCUTERIE  
Rue Fleury 20 - NEUCHÂTEL

**L'IMPRIMERIE  
CENTRALE S.A.  
NEUCHÂTEL**

4, rue Saint-Maurice  
Tél. (038) 5 65 01  
met à votre disposition :

- une équipe dynamique de spécialistes des arts graphiques
- un matériel moderne
- une expérience des problèmes les plus délicats de composition typographique, d'impression et de façonnage
- une qualité de service à la clientèle toujours digne de votre entreprise.

## Nouveau: Dual P 50

Musique chez soi  
et pendant les heures loisirs -  
avec le tourne-  
disques portable  
**Dual P 50**

Le Dual P50, tourne-disques portable de classe internationale, est adapté aux exigences des jeunes; il les accompagne dans leurs randonnées et leurs rencontres. Sa puissance et sa sécurité de fonctionnement sont remarquables. Il garantit une qualité de reproduction exceptionnelle grâce à son amplificateur transistorisé 6 watts et son haut-parleur 6 watts de grandes dimensions à large bande. Dual P50 n'utilise que peu de place et peut être transporté facilement.



Le coffret élégant du Dual P 50 contient le tourne-disques et l'amplificateur et répond à toutes les exigences d'un appareil de luxe extrêmement poussé. Ses éléments les plus caractéristiques sont les suivants:

1° Tourne-disques Dual 410 muni d'un bras pick-up en métal léger et système Dual stéréo à cristal. 2° Borne de sortie pour amplificateur stéréo supplémentaire et magnétophone. 3° Réglage séparé des aigus et des basses. Fr. 325.-

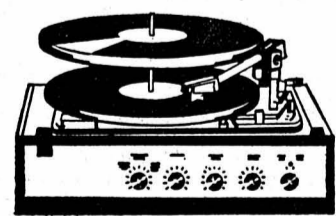

Dual P42 - Coffret stéréo. Equipé d'un changeur automatique Dual 1210. Deux haut-parleurs 6 watts à large bande, chacun dans un coffret séparé. Fr. 695.-

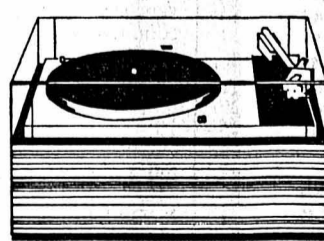

Appareils de table. Dual pléqué bois précieux, prêts à être raccordés à une radio ou à un amplificateur.

Dual CS 10 changeur automatique avec système stéréo à cristal Fr. 290.-

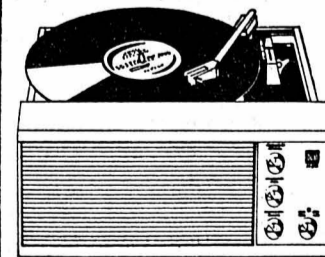

Dual H 50 appareil d'appartement avec tourne-disques comme P 50, noyer nature satiné Fr. 395.- bois, blanc verni Fr. 395.-

Représentation générale:  
Dewald S.A.  
8038 Zurich  
1020 Renens  
Les produits de qualité  
Dual sont en vente dans  
tous les magasins  
spécialisés.

Livable tout de suite - Conditions de vente très avantageuses - Location crédit social intéressant

**JEANNERET & Cie** Seyon 26-28-30 - Tél. 5 45 24, concessionnaire des PTT

LE CENTRE NEUCHÂTELOIS DE LA RADIO, TÉLÉVISION ET DU DISQUE

**G. HOSTETTLER - Radio - TV - Disques**

Saint-Maurice 6 - NEUCHÂTEL - Tél. 5 44 42

**PRÊTS**

sans caution  
de Fr. 500.- à 10,000.-



Formalités simplifiées. Rapidité. Discrétion absolue.

**BANQUE  
COURVOISIER & CIE**  
2001 NEUCHÂTEL (038) 5 12 07  
Faubourg de l'Hôpital 21

Envoyez-moi documentation sans engagement

Nom  
Rue  
Localité

Des milliers de couples de fiancés,  
d'innombrables amateurs de beaux meubles  
ont fait une expérience heureuse en visitant notre

# VASTE EXPOSITION SUR 6 ETAGES

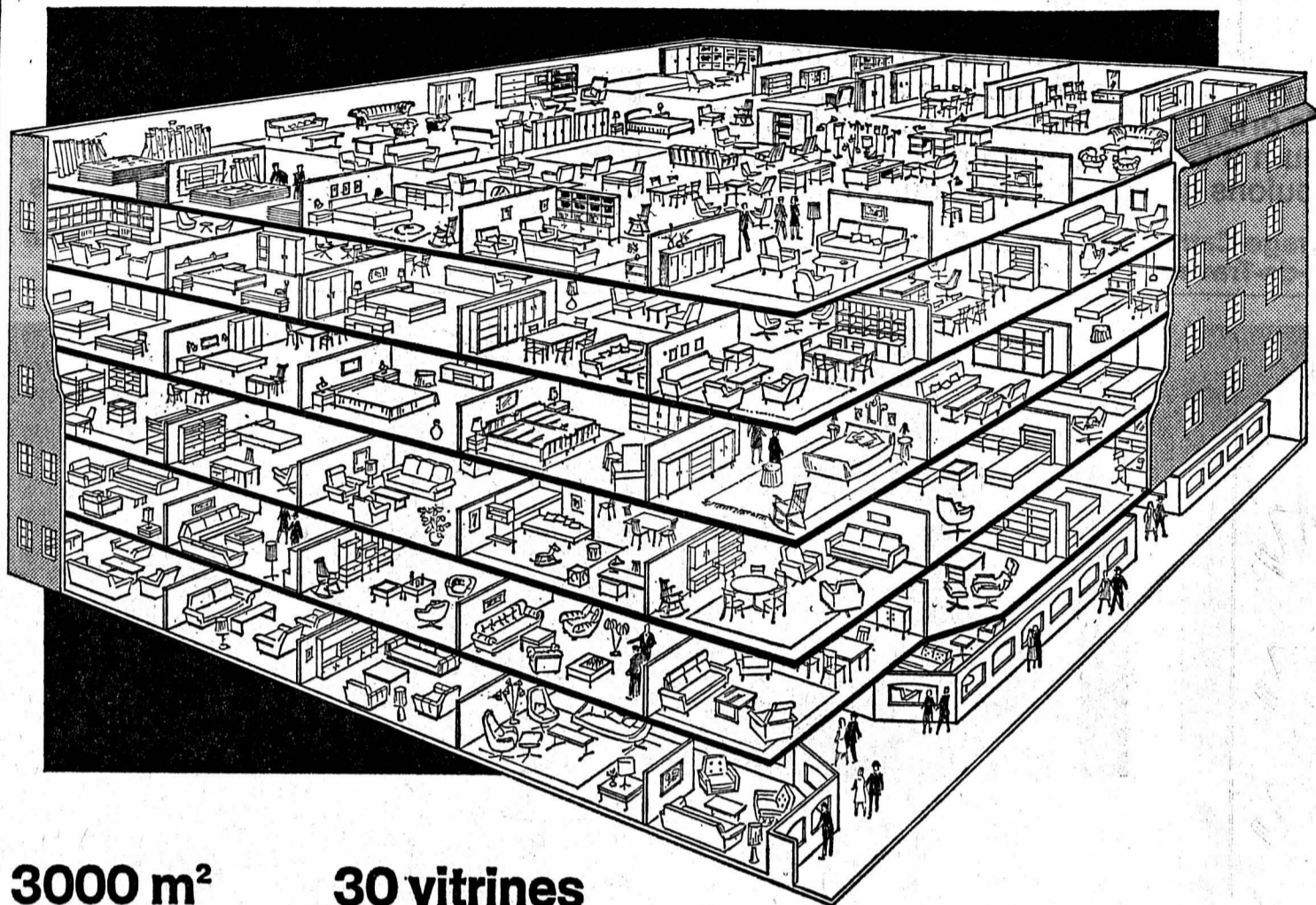

**3000 m<sup>2</sup> 30 vitrines**

Sans contrainte, dans un seul immeuble, vous comparez sur place des centaines de chambres à coucher, salles à manger, salons, studios, chambres d'enfants et plus de 1000 meubles divers.

Toujours les dernières créations suisses et européennes

**meubles MEYER** neuchâtel  
faubourg  
de l'hôpital  
tél. 038/575 05

Preuve de la qualité de nos meubles: garantie 15 ans.

**MÄRKLIN**

## Maquettes de chemins de fer

Voie libre!  
-sur une  
voie  
nouvelle

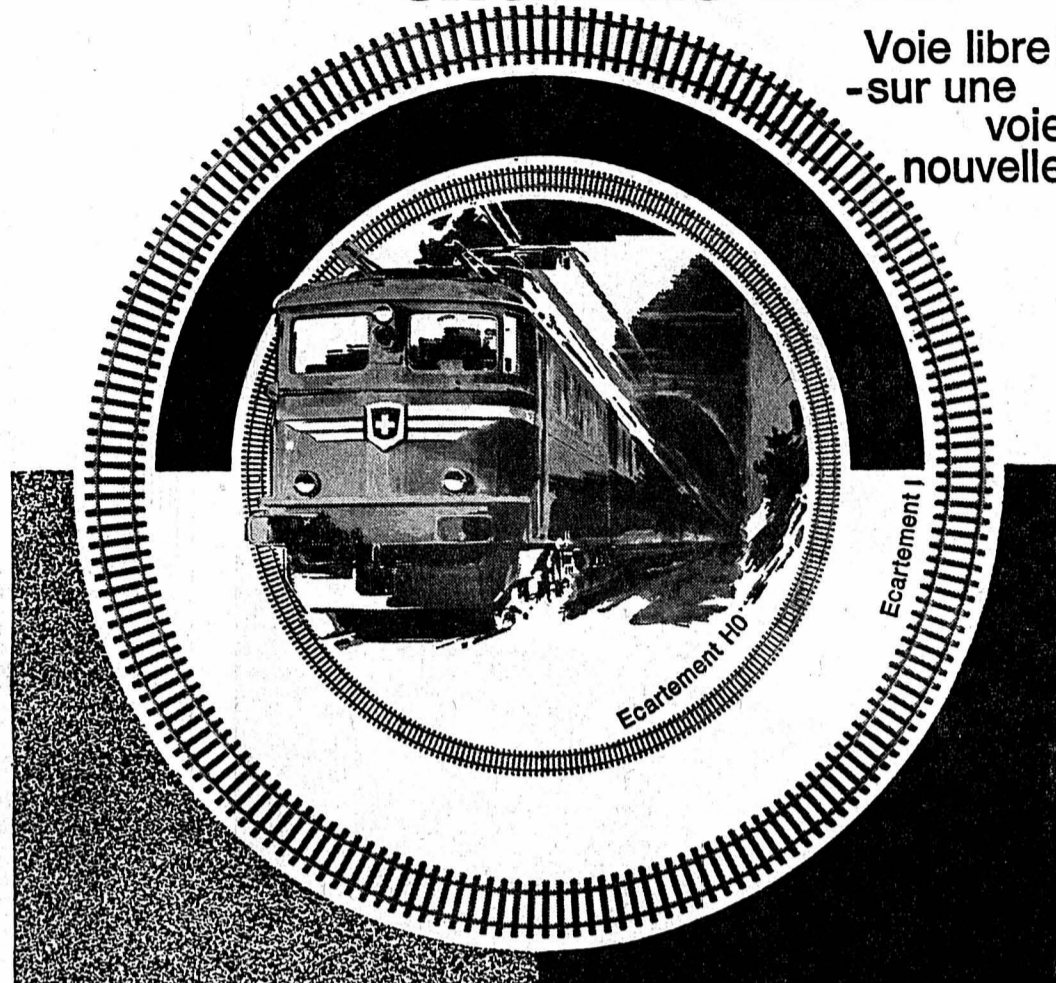

Là où circulent des chemins de fer il y a de la vie

La meilleure voie de communication est la voie ferrée. On s'en rend aisément compte en regardant passer à toute allure un rapide ou un train de marchandises lourdement chargé sur un réseau MÄRKLIN. La voie constitue la base indispensable pour tout le trafic. Elle sert à l'amenée du courant et à la transmission de toutes les télécommandes; elle permet l'arrêt, l'évitement, le dépassement, les manoeuvres; sa pose est très facile et laisse toute initiative à l'amateur MÄRKLIN qui sera certainement enchanté de prendre connaissance des nombreuses nouveautés qui complètent l'assortiment d'éléments de voie MÄRKLIN: nouveaux éléments K en écartement HO, éléments de 45 mm en écartement I. Il faut y ajouter les merveilleuses maquettes nouvelles MÄRKLIN.

**Et maintenant, bon voyage - sur voie MÄRKLIN**

MÄRKLIN chez votre fournisseur spécialisé de jouets

Pour vos achats  
de fin d'année  
venez prendre conseil  
chez le  
spécialiste

**BAILOD**  
Bassin 4 - NEUCHÂTEL - Tél. 5 43 21

**PRÊTS** sans caution  
de Fr. 500.- à 10000.-

- octroyés à tous les salariés et agriculteurs
- formalités simples et rapides
- discrétion absolue
- remboursements adaptés à chaque revenu

**BANQUE GOLAY & Cie**

GRAND-CHÊNE 4  
1003 LAUSANNE

(à 200 m du Parking de Montbenon)  
Téléphone: (021) 22.66.33 (5 lignes)  
Ouverture des bureaux: 7 h 30 - 12 h / 13 h 30 - 18 h  
Le samedi de 8 h à 12 h.

Envoyez-moi votre documentation sans engagement!

Nom, prénom: .....

Adresse: .....

Rendez-vous  
avec la nouvelle  
collection  
de ski Head

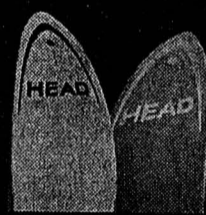

Si nous disons rendez-vous, c'est que nous avons conscience que vous aurez le coup de foudre pour l'un de nos nouveaux modèles. Comment en serait-il autrement si, aimant la neige comme vous l'aimez, vous n'êtes pas accompagnés par ces skis racés, colorés, classiques et pleins de tempérament.

La nouvelle collection de skis Head comporte non seulement le classique et légendaire ski métallique, mais elle dévoile à présent ses nouveaux modèles en fibre de verre et métal Head/Killy dans des coloris éclatants. Nous vous proposons de véritables nouveautés.

à Colombier Tél. 6 33 12

**SKIS TOSALLI**

Inspire confiance  
car il connaît son métier  
et sait bien conseiller

Les MECCARILLOS plaisent aux hommes exigeants:

Ils trouvent dans ces cigarillos  
composés de tabacs aromatiques et doux,  
roulés à la main dans une cape  
de tabac naturel soigneusement sélectionnée,  
la perfection recherchée.  
**MECCARILLOS,**  
le petit cigare  
des fins connaisseurs.

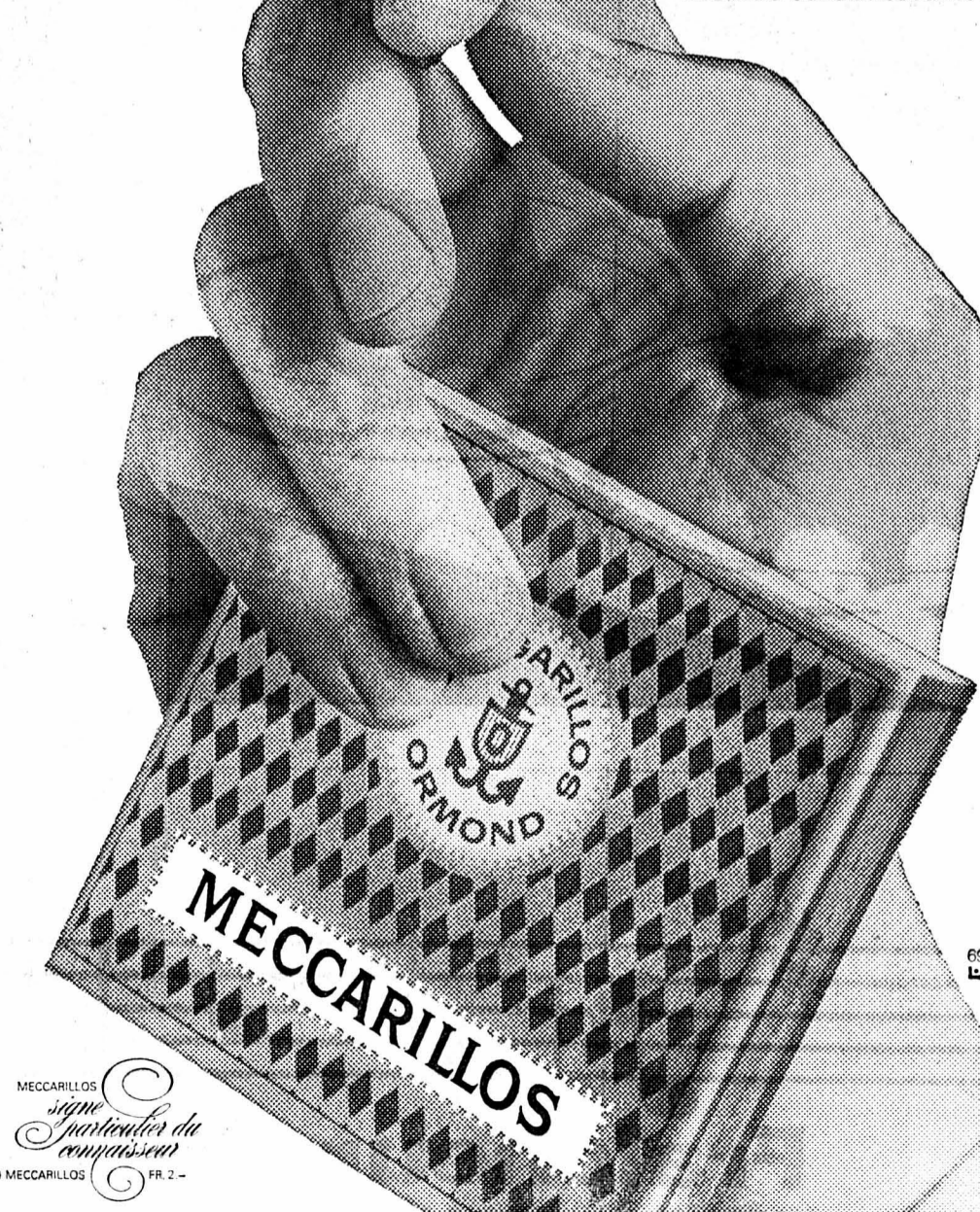

MECCARILLOS  
signature  
particulière du  
compagnon  
FR. 2 -

...Il existe de bonnes raisons d'être amateur de flans!

délicats  
légers  
délicieux  
fins

moins de calories  
vite préparés

Les flans sont légers, fondants, rafraîchissants et très digestes. Ils ménagent la ligne et répondent aux plus hautes exigences. Ce sont des spécialités de dessert idéales, légères et vite préparées.



les flans caramel Dawa  
les flans chocolat Dawa

avec sucre caramélisé Dawa naturel, prêt à l'emploi

Si vous ne connaissez pas encore ces articles faites un essai et vous deviendrez, vous aussi, un amateur de flans, sans crainte pour votre ligne, car les flans sont légers et contiennent moins de calories!

avec points Mondo

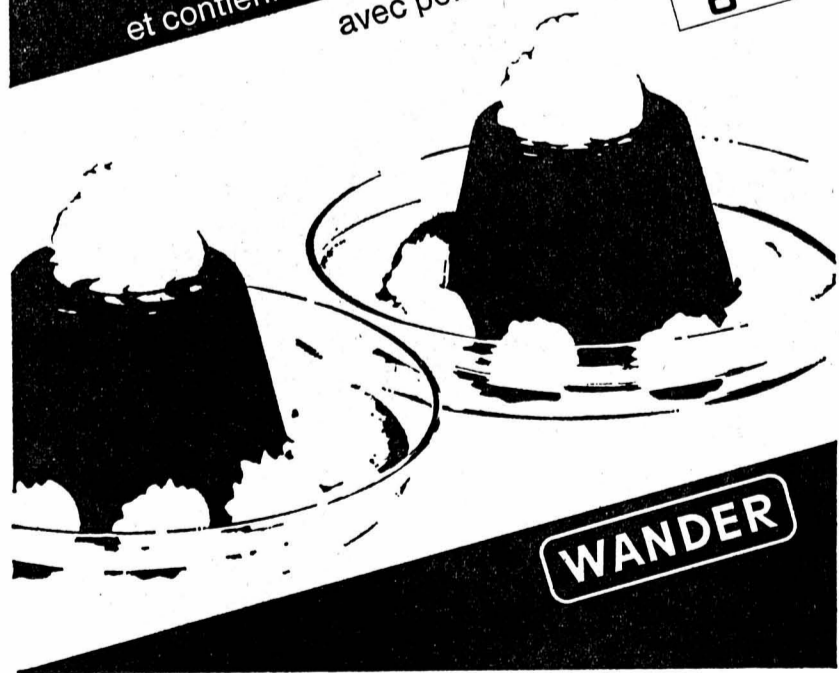

WANDER

### Choucroute nouvelle

et tout ce qu'il faut pour la garnir

Boucherie-Charcuterie

### C. Sudan

Avenue du Vignoble 27

Tél. 5 94 42  
La Coudre-Neuchâtel



LUTZ-BERGER S.A.  
Fabrique de timbres

r. des Beau-Arts 17  
Tél. (038) 5 16 45  
2001 Neuchâtel

## Achetez maintenant votre nouvelle Opel.

### Vous économiserez de Fr. 434.- à Fr. 1800.- selon le modèle.

Nous pouvons encore vous offrir des Opel neuves à l'ancien prix - malgré la réévaluation du DM et malgré la hausse des prix Opel. Et la différence est sensible...

Etant donné que nous nous doutions de la réévaluation du DM et des conséquences que cette mesure aurait sur les prix Opel, nous avons acheté le maximum d'Opel à l'ancien prix. Mais nous voulons que ce soit vous qui en profitez.

Beaucoup d'intéressés à l'achat d'un modèle Opel saisiront cette occasion au vol et notre stock risque d'être épuisé rapidement. Agissez donc sans tarder. Donnez-nous un coup de téléphone.



Opel - un produit de la General Motors

Garage-Carosserie Franco-Suisse, A. Currit, les Verrières, tél. (038) 9 33 55. Distributeur pour le Val-de-Travers.

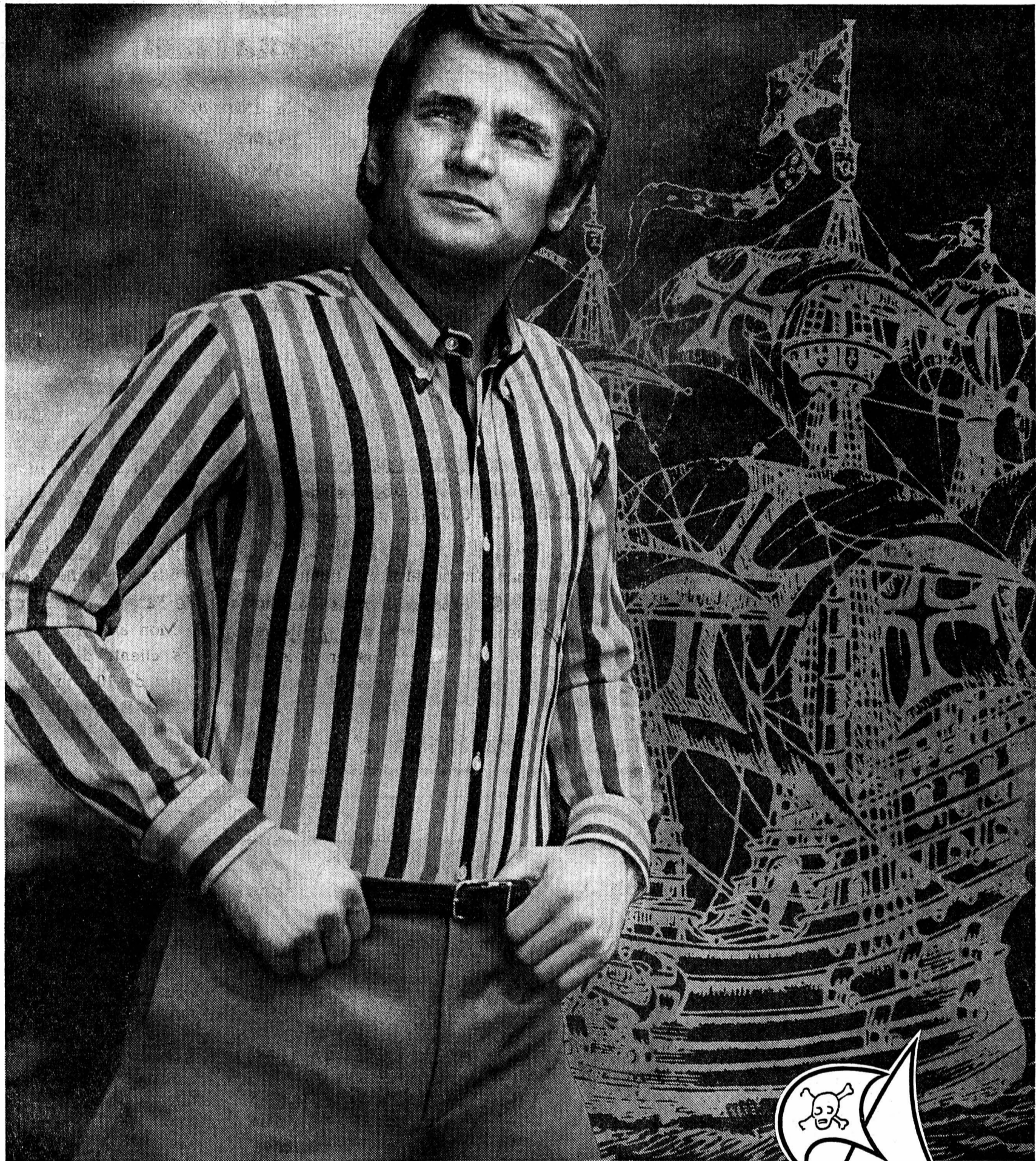

### Bien mieux qu'une chemise ordinaire - une chemise Barbados!

Nouvelles rayures dans des coloris recherchés. Vous la porterez avec des pantalons de loisir et vous serez toujours impeccable et chic. Parce que la chemise sport-jeune Barbados a une coupe svelte près du corps, qui l'empêche de remonter. En tissu de coton rustique, elle est agréable à porter comme seule peut l'être une étoffe pur coton. Poche appliquée telle que la veut la mode actuelle, col bouton-down et patte de boutonnage surpiquée.



Les Fils Fehlmann SA, 5040 Schöftland



## Fraîcheur, entrain par Läkerol

Läkerol rafraîchit bouche et gorge - est d'un goût vraiment agréable!  
Il y a 3 sortes: fort, doux, menthol-fresh!

rapides  
**PRÊTS**  
discrets

Banque de Crédit  
1200 Genève, 11, rue d'Italie  
Tél. 022 25 62 65

Veillez m'adresser sans engagement votre documentation: 56

Nom et Prénom  
Rue  
Lieu

# НОВОЕ ВРЕМЯ

La revue moscovite «Temps Nouveaux», dans un numéro récent, publie un article sur l'horlogerie suisse. On y parle beaucoup de Patek Philippe. Il y a bien quelques erreurs et exagérations (l'idéologie est passée par là), mais cela mérite d'être lu.

Fac-similé de «Temps Nouveaux», édition française

(...)

Une petite entreprise, produisant des montres de prix, a été créée en 1839 par un émigré polonais, le comte Antoine de Patek. L'affaire prospéra et en 1850, au bord du lac Léman, s'éleva un spacieux édifice de quatre étages portant l'enseigne «Patek Philippe».

La maison Patek Philippe était spécialisée dans l'horlogerie de qualité supérieure. Sa production passe aujourd'hui encore pour une des meilleures au monde. On peut retrouver dans ses archives les noms de presque tous ses clients, depuis le milieu du siècle dernier jusqu'à nos jours. Ceci parce que la maison fournit avec chaque montre une garantie établie au nom du client, et conserve une copie. La maison a eu parmi ses clients la reine d'Angleterre Victoria, les tsars de Russie, les papes de Rome, des millionnaires américains, des stars de cinéma, etc., etc.

A l'heure actuelle, Patek Philippe occupe plus de 200 spécialistes qualifiés. Et pourtant, elle ne sort que 43 unités par jour.

### Les plus chères au monde

Jacques Henri, correspondant d'un journal progressiste français à Genève me disait un jour, sans cacher son indignation:

— Ces gens-là sont bourrés d'argent au point de ne savoir qu'en faire! Hier, j'ai entendu un type qui se vantait d'avoir acheté une Patek Philippe avec calendrier. Elle indique le jour et le mois, et même les années bissextiles! Comme si les techniques industrielles existaient pour fabriquer des gadgets! Vous vous rendez compte du travail et de l'argent que ça coûte?

Mon ami n'avait pas tort. Mais pour les clients de cette firme, un supplément de 100 ou 200 dollars ne compte guère. D'autant plus que bien souvent le plus clair de la valeur d'une montre est dans le boîtier et le bracelet enrichis de pierres précieuses. La maison Patek Philippe fabrique des montres sur commande individuelle, avec des méthodes antédiluviennes.

On pourrait croire qu'à notre époque de standardisation et d'automation la firme Patek Philippe est condamnée à la faillite. Or, il n'en est rien, et elle figure sur la liste des entreprises florissantes. (...)

Les gens fortunés, désireux de posséder des montres uniques, ne sont pas rares à l'Occident. Ils forment la clientèle des maisons telles que Patek Philippe, Pignet, Vacheron et Constantin. Les commandes ne manquent pas. Ce qui n'est pas étonnant, la Suisse étant le seul pays capable de satisfaire le client le plus difficile et le plus capricieux. (...)

Da! En ajoutant le 29 février tous les 4 ans.

Elle indique aussi les phases de la lune (cela consolera vos correspondants).

8 mois pour une seule montre.

Et le mouvement??

Sur commande individuelle, nous avons créé la première montre-bracelet suisse, en 1868.

Oui, nous travaillons à la main comme Noé et Sviatoslav Richter. Mais pas comme Stakhanov.

Voir plus haut

Exact. Pour un collectionneur (occidental) nous avons créé la montre la plus compliquée du monde.

Merci, Tovaritch!

Staline portait une Patek Philippe (n° 930.709) Tolstoï et Pouchkine aussi.

De la cause...

...à l'effet.

P.S. De tout façon, la prochaine fois que vous irez voir le lac des Cygnes au Bolchoï, souvenez-vous que Tchchaïkovsky, lui aussi, portait une Patek Philippe.

PATEK PHILIPPE  
GENÈVE





OFFRES D'EMPLOIS



OFFRES D'EMPLOIS



OFFRES D'EMPLOIS

**BOSCH**

Nous cherchons, pour notre département « Vente d'équipements industriels », un

**ingénieur ou technicien en mécanique ou électricité**

ou de formation équivalente, pour la visite de notre clientèle de Suisse romande.

Le domaine d'activité comprend toutes les tâches en rapport avec la vente, à savoir conseils technico-commerciaux, établissement de projets et d'offres, ainsi que l'étude de nouveaux débouchés pour nos produits.

Langue maternelle française et très bonnes notions d'allemand ou vice versa.

Prière d'adresser offres de service manuscrites, avec curriculum vitae, copies de certificats et prétentions de salaire, à : ROBERT BOSCH S.A. — 78, rue de Lausanne, 1211 GENEVE — Tél. (022) 31 32 00.

Nous cherchons pour les réseaux de notre direction

**des monteurs de lignes souterraines et aériennes (serruriers, monteurs sanitaires ou en chauffage, etc.)**

Semaine de 5 jours et bons salaires dès le début.

Nationalité suisse, école de recrues accomplie.

Renseignements au téléphone No (038) 2 13 27.

Faire offres de service manuscrites.

Direction d'arrondissement des Téléphones Neuchâtel

**Précision électronique Précel S. A.**

cherche, pour son département de montage de circuit imprimé :

**dames demoiselles ouvrières**

pour travaux de montage, pliage, retouche et divers petits travaux.

Travail fin et propre.

Possibilité d'adaptation d'horaire.

Personnes qualifiées ou débutantes sont priées de faire offres à Précision électronique S.A., Vy-d'Etra No 10, Neuchâtel. Tél. (038) 3 13 69.

**ELECTRONA**

cherche pour son département d'accumulateurs

**ouvriers**

et, pour son atelier de presses pour matières plastiques,

**ouvriers pour travail en 2 équipes**

(Horaire 04 h - 13 h 18 ou 13 h 18 - 22 h 36.)

Service de transport pour le début de l'équipe du matin assuré par nos soins.

Possibilités d'avancement pour personnes capables.



Entrée immédiate ou à convenir. Semaine de 5 jours.

Prière de se présenter ou de téléphoner à Electrona S.A., 2017 Boudry (NE). Tél. (038) 6 42 46.

**NCR****Traitement de l'Information**

Nos succès de ventes, en machines comptables conventionnelles et ensembles électroniques pour le traitement de l'information, nous placent devant la nécessité d'engager immédiatement plusieurs

**ASSISTANTS EN ORGANISATION ANALYSTES EDP PROGRAMMEURS**

possédant, si possible, déjà une certaine expérience en la matière et désireux, non seulement d'élargir leurs connaissances et leur champ d'activité, mais de se créer une situation d'avenir au sein d'une maison sérieuse et dynamique.

**Nous offrons :**

- un travail enthousiasmant au service d'une organisation d'avant-garde,
- une rémunération en rapport avec les capacités,
- possibilités d'avancement rapide.

**Nous demandons :**

- certificat de fin d'apprentissage de commerce, banque ou administration ou d'études universitaires,
- sens des responsabilités et de la collaboration,
- une intelligence vive, à même d'assimiler rapidement aussi bien des problèmes commerciaux que techniques.

Les candidats de nationalité suisse, âgés de 23 à 30 ans, qu'une telle situation intéresse, sont priés d'adresser leurs offres manuscrites à :



— Traitement de l'Information

Avenue Mon-Repos 14 — 1005 LAUSANNE

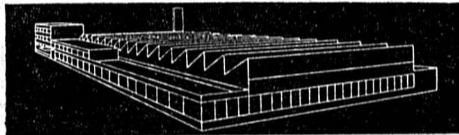
**SAPAL**

Entreprise spécialisée dans la fabrication de machines automatiques d'emballage cherche pour son département électrique de production, un

**CONTREMAÎTRE ÉLECTRICIEN**

de formation pratique, ayant de l'expérience dans la conduite du personnel et dans le domaine des installations électriques sur machines.

Le candidat, ayant le sens de l'organisation trouvera dans ce secteur de notre production une activité indépendante et très variée.

SOCIÉTÉ ANONYME DES PLIEUSES AUTOMATIQUES

1024 ÉCUBLENS PRÈS LAUSANNE Avenue du Tir-Fédéral 36 - Tél. 34 44 61

**FROIDEVAUX S. A. HORLOGERIE**

cherche :

**REMONTEUSES DE FINISSAGES****REMONTEUSES DE BARILLETS****PERSONNEL FÉMININ**

Formation éventuelle.

Entrée immédiate ou date à convenir.

Faire offres écrites ou se présenter : ruelle Vaucher 22, 2002 Neuchâtel - Tél. (038) 5 70 21.

Plus d'un tiers de notre personnel a fêté dix années de service (ou même plus). Nous tenons beaucoup à une coopération agréable et nous osons prétendre que l'atmosphère dans notre maison est excellente, de même qu'en dehors des heures de travail. Notre entreprise se compose de différents départements et assure un choix d'occupations très variées. Des monteurs-électriciens expérimentés trouveront chez nous, en qualité de

**collaborateurs**

le travail et la satisfaction qu'ils cherchent.

Nous ne parlons pas du salaire des prestations sociales et de la caisse de retraite (entrée possible jusqu'à 60 ans). Il va sans dire que tout cela est réglé d'une manière généreuse.

Si vous vous intéressez à une place stable dans une maison de premier ordre, à Bienne, écrivez tout simplement sous chiffres W 920,816 à PUBLICITAS S.A., 48, rue Neuve, 2501 BIENNE.

ETES-VOUS capable de travailler de façon

**INDÉPENDANTE ?**

Avez-vous une certaine expérience dans la branche

**d'ÉLECTRICITÉ ?**

AIMEZ-VOUS le contact personnel avec la

**CLIENTÈLE ?**

Alors, nous vous proposons de devenir notre nouveau

**COLLABORATEUR EXTERNE**

pour

**LA SUISSE ROMANDE**

Cet emploi étant à repourvoir pour cause de maladie, nous cherchons quelqu'un pour visiter régulièrement nos clients présenter nos nouveaux modèles, donner les instructions et conseils nécessaires et étudier les possibilités d'une propagande locale.

Nous offrons :

- gain important (fixe - commissions - frais)
- gratification (13me salaire)
- prime annuelle sur le chiffre d'affaires
- dédommagement pour votre propre voiture (éventuellement voiture de la maison à disposition)
- tous les avantages sociaux d'une entreprise moderne.

Une introduction approfondie sera assurée par notre maison.

Nos produits, bien connus et soutenus par une campagne publicitaire, représentent environ 80% du marché. Notre bureau de Lausanne, qui s'occupe d'une vente rapide et soignée, et est à votre entière disposition, mais la possibilité d'installer un dépôt personnel à domicile serait à envisager ; ceci permettra éventuellement à votre épouse un gain accessoire (réponse au téléphone et expédition). Ce poste vous intéresse-t-il

Alors prenez contact avec notre collaboratrice, Mme Brun, au (021) 35 74 10 (heures de bureau) afin de convenir d'un rendez-vous. Ceci naturellement sans aucun engagement de votre part et sous le sceau de la plus stricte discrétion.

**SEULEMENT 25 CENTIMES LE MOT!**

C'est le prix d'une

**petite annonce au tarif (très) réduit qui**

- vous facilite la vente et l'achat de tous objets, meubles, vêtements, skis, chaussures, etc. (véhicules à moteur exceptés) ;
- vous permet de trouver une chambre, un garage ou un appartement à louer ;
- vous aide à trouver une femme de ménage, une garde d'enfants, etc. ;
- vous procure un emploi à plein temps ou à temps partiel.

(Annonces commerciales exclues)

**Café-bar de la Poste, Neuchâtel**

cherche

**demoiselle de buffet**

bons gains, chambre à disposition, congé le dimanche.

(Jeune fille serait éventuellement mise au courant).

Faire offres ou se présenter. Tél. (038) 5 14 05.

**PETITE CONCIERGERIE**

Logement de 2 pièces, gratuit et chauffé, à disposition, plus salaire. Convierait très bien comme complément à un couple de retraités.

Faire offres sous chiffres P. 11-130,976 à Publicitas S.A., 2300 la Chaux-de-Fonds.

Hôtel du Vaisseau, Petit-Cortailod, engagerait

**un garçon de cuisine**

Tél. (038) 6 40 92.

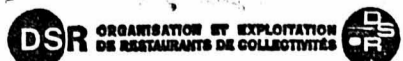

Nous cherchons, pour le 1er décembre ou date à convenir,

**jeune garçon de cuisine**

nourri, logé, blanchi. Samedi et dimanche libres. S'adresser au FOYER DUBIED DSR, Marin. Tél. (038) 3 23 39.







# Certaines de nos montres sont d'une résistance incroyable. Elles vont même sur la lune, quand il le faut.

Voici des montres qui ont fait leurs preuves: la première est allée sur la lune. C'est la fameuse Omega Speedmaster. Toutes les autres montres de la collection Seamaster d'Omega possèdent un mouvement aussi précis que celui de la Speedmaster, la montre de l'espace. Elles sont, comme elle, d'une résistance à toute épreuve.



**Omega Speedmaster, la première montre portée sur la lune.**

Chronographe-bracelet, enregistre les temps du 1/5 de seconde jusqu'à douze heures. Modèle illustré: acier inoxydable, étanche fr. 480.— (Épuisé jusqu'en janvier 1970; réservez-le dès maintenant chez votre horloger Omega).



**Omega Flightmaster. La montre du pilote par excellence,**

aussi bien de celui qui est aux commandes d'un jet que du pilote sportif. C'est la « montre aviation » la plus perfectionnée à ce jour. Ses sept aiguilles et ses cinq cadrans permettent une lecture instantanée et facile. Modèle illustré: acier inoxydable, étanche à 120m fr. 585.—

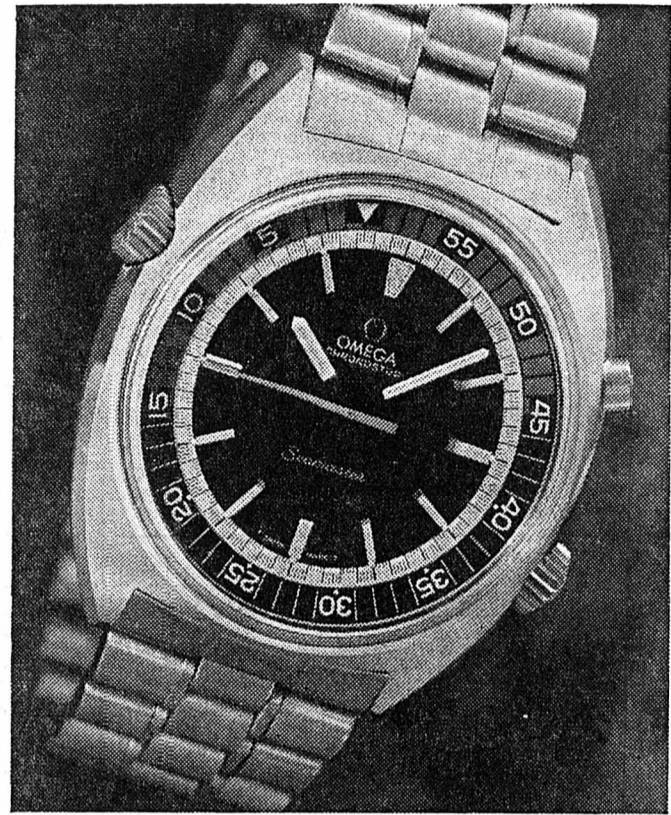

**Omega Seamaster Chronostop. Montre stop-seconde à lunette intérieure tournante.**

Echelle tachyproductométrique. Disponible avec lunette compte à rebours, yachting et graduations de vingt quatre heures. Modèle illustré: acier inoxydable, étanche fr. 325.—

Ces modèles sont en vente exclusivement chez les concessionnaires Omega. Ils vous offrent le choix, la garantie et le service d'une marque de renommée mondiale.

Pour marquer sa participation au programme lunaire de la NASA, Omega vous propose une Speedmaster en or massif, créée en nombre limité et numérotée. Cette exclusivité est la réplique exacte du modèle de série en acier porté par les astronautes. Votre horloger-bijoutier Omega se fera un plaisir de vous la présenter.

## Ω OMEGA

Omega a la confiance du monde

**BIENNE : RYSER - rue du Canal 5 — TIÈCHE-KÖNIG - rue de Nidau 40 — VILLIGER - rue de la Gare 21**  
**LA CHAUX-DE-FONDS : MAYER-STEHLIN - avenue Léopold-Robert 57**  
**NEUCHÂTEL : ROBERT - rue du Seyon 5 — SAUVANT - rue Saint-Honoré 3**

### « DÉFENSE CIVILE »

Le parti socialiste invite les citoyennes et les citoyens à venir signer une lettre collective de

### PROTESTATION

s'élevant contre l'absence d'esprit de tolérance et de respect des opinions d'autrui que renferme le « petit livre rouge » du Conseil fédéral.

Samedi 22 novembre, devant le monument de la République, de 10 à 16 heures.  
J.-P. Ghelfi

Le printemps prochain, une manifestation du tonnerre :  
**LA QUINZAINE COMMERCIALE DE NEUCHÂTEL**  
du 28 mai au 6 juin 1970

Véhicules à moteur et accessoires  
A vendre comptant  
**RENAULT R 16 GL**  
métallisé, 1967, 60.000 km.  
Tél. (038) 3 38 81.

A VENDRE  
**LANCIA**  
Coupé-Rallye Fulvia 1, 3 S, modèle juillet 1969, roulé 13.000 km, couleur blanche, intérieur noir, à l'état de neuf; encore sous garantie. Prix: 12.000 fr., paiement comptant.  
Tél. (038) 6 13 91, heures des repas.

A vendre de première main, pour cause de départ à l'étranger  
**Simca 1000**  
Spéciale 20.000 km.  
Tél. 6 71 62 de 8 h à 12 h 30 et de 15 h à 19 heures.

A vendre  
**RENAULT 4 L**  
bon état de marche, bas prix.  
Tél. (038) 6 92 88, entre 9 et 14 heures.

A vendre  
**VW 1969**  
6000 km, expertisée, comme neuve. Facilités de paiement ou reprise.  
Tél. 4 12 62, heures des repas.

A vendre  
**ALFA ROMEO 1750**  
Spider, modèle 1968, éventuellement avec hardtop, 58.000 km, gris métallisé, voiture impeccable. Très bon état général. Garantie. Expertisée.  
Garage Dubied Praz-Vully  
Tél. (037) 71 29 79

Occasion  
**VW 1300**  
1968  
blanche.  
Tél. (038) 6 49 14

A vendre pour le compte de particulier :  
**MG B**  
modèle 1966. Expertisée. Prix Fr. 6400.—. Grandes facilités de paiement.  
Garage R. WASER Seyon 34-38, 2000 Neuchâtel.  
Tél. (038) 5 16 28.

Occasion  
**VOLVO 144 S**  
rouge.  
Tél. (038) 6 49 14

**OCCASIONS CITROËN**  
expertisées - crédit - échange

C'est à l'agence que vous paierez moins cher et que vous serez mieux servis. Parce que : le choix est grand, la vente est importante, la réputation se maintient, les voitures sont révisées et suivies depuis leur première mise en circulation.

**ID, DS et DW 19, DS et DW 21, Pallas 21**  
25 modèles de 1965 à 1969, livrés avec :  
**GRATIS 1 WEEK-END A VERBIER**  
(soit 2 jours pour 2 personnes) et 1 paire de chaînes à neige.

Garages Henri Favre S.A.  
**Apollo**  
Fbg Lac Neuchâtel Tél. 5 48 16

A vendre  
**Alfa Romeo 1600 Super**, magnifiquement occasion. Expertisée et garantie. Facilités de paiement.  
GARAGE ÉLITE 29, fbg du Lac Neuchâtel  
Tél. (038) 5 05 61

Occasion  
**ALFA ROMEO 1750**  
1969  
rouge.  
Tél. (038) 6 49 14

A vendre  
**CITROËN DV 21**  
Pallas, 1966, gris métallisé, intérieur cuir, état impeccable. Expertisée. Prix 8200 fr. Tél. 7 22 86.

A VENDRE  
**GLAS 1700**  
prix intéressant.  
Tél. (039) 5 30 91.

A vendre  
**OPEL KADETT**  
modèle 1969, 10.600 km. Etat général neuf. 4 portes, teinte brun clair, intérieur simili. Avec garantie, expertisée. Echange éventuel.  
Tél. (037) 71 29 79

**OCCASION RARE VW CAMPING**  
Bus 1600, modèle 1968, 11.000 km, avec équipement camping d'usine, armoire frigorifique, etc.  
Pour tous renseignements : R. Fayet, tél. (021) 54 12 81, le soir.

A vendre  
**Austin 1300**  
rouge, modèle 1969, général neuf. Peu de kilomètres. Expertisée. S'adresser : Agence Austin, Praz  
Tél. (037) 71 29 79

A vendre  
**Hardtop Triumph Spitfire.**  
Tél. (038) 5 38 64, heures des repas.  
Occasion  
**Peugeot 404**  
Tél. (038) 6 49 14

Occasion  
**Renault 4 L**  
grise.  
Tél. (038) 6 49 14

**DYANE 6**  
confort, 1969, voiture à l'état de neuf. Facilités de paiement.  
Garage de la Grange tél. 7 76 12.

### OCCASIONS

**Garanties-Expertisées**  
FORD CORSAIR 1967 9 CV, grise, 4 portes, intérieur simili.  
AUSTIN 1100 1966 6 CV, beige, 4 portes, intérieur simili, moteur neuf.  
TRIUMPH 1300 1969 7 CV, rouge, 4 portes, intérieur simili, neuve.  
FIAT 850 COUPÉ 1967 5 CV, bleue, 2 portes, intérieur simili.  
MORRIS MINI 1000 1969 6 CV, rouge, 2 portes, intérieur simili, 4 pneus neige clous, compte-tours, tapis, etc.  
Facilités de paiement  
Essais sans engagement

**GARAGE DU LITTORAL**  
SEGESSEMAN & FILS — NEUCHÂTEL  
Pierre-à-Mazel 51 — Tél. (038) 5 99 91 / 92

Agence SAAB et HONDA  
**SAAB 96**  
modèle 1966, blanche, avec radio. Etat impeccable. Fr. 3200.—.  
**SAAB SPORT**  
modèle 1964, rouge, avec radio. Très soignée. Prix 3800.—.  
**HONDA S 600**  
modèle 1966, rouge, entièrement révisée. Prix 4500.—.  
Expertisées et avec garanties.  
**GARAGE SPORTING**  
Grand-Rue 19a H. Schulthess CORCELLES (NE) Tél. 8 35 31



300 femmes élégantes  
peuvent se retrouver à la Parfumerie Tripet  
et avoir toutes  
un parfum différent.



Le parfum pour une femme, c'est le point ravissant sur l'i du verbe plaire. C'est le trait imperceptible qui souligne sa féminité, le nuage discret qui met en valeur son sourire.

Encore faut-il sélectionner le bon.

A la Parfumerie Tripet, avec son très grand choix offert par les plus grands parfumeurs du monde, vous serez sûre, Madame, de trouver le parfum qui a été conçu pour vous.

Voilà un luxe que vous avez bien mérité.

Nos spécialistes vous attendent aujourd'hui et vous réserveront le meilleur accueil.

Pharmacie - Parfumerie - Droguerie



**F. TRIPET**

Seyon 8 - Neuchâtel - Tél. 038 5 45 44



Nina Ricci - Christian Dior - Hermes - Yves Saint Laurent - Lanvin - Caron - Lenthéric - Carven - Juvena - Yardley - Chanel - Molyneux - Coty - Schiaparelli - Balenciaga - Pierre Cardin - Jean Patou - Balmain - D'Orsay - Robert Piguet - Le Galion - Weil - Jacques Fath - Lubin - Houbigant - Harriet Hubbard Ayer - Max Factor - Bourjois - Goyesca - Dana - Cheramy - Millot - Griffe - Atkinson - Worth...

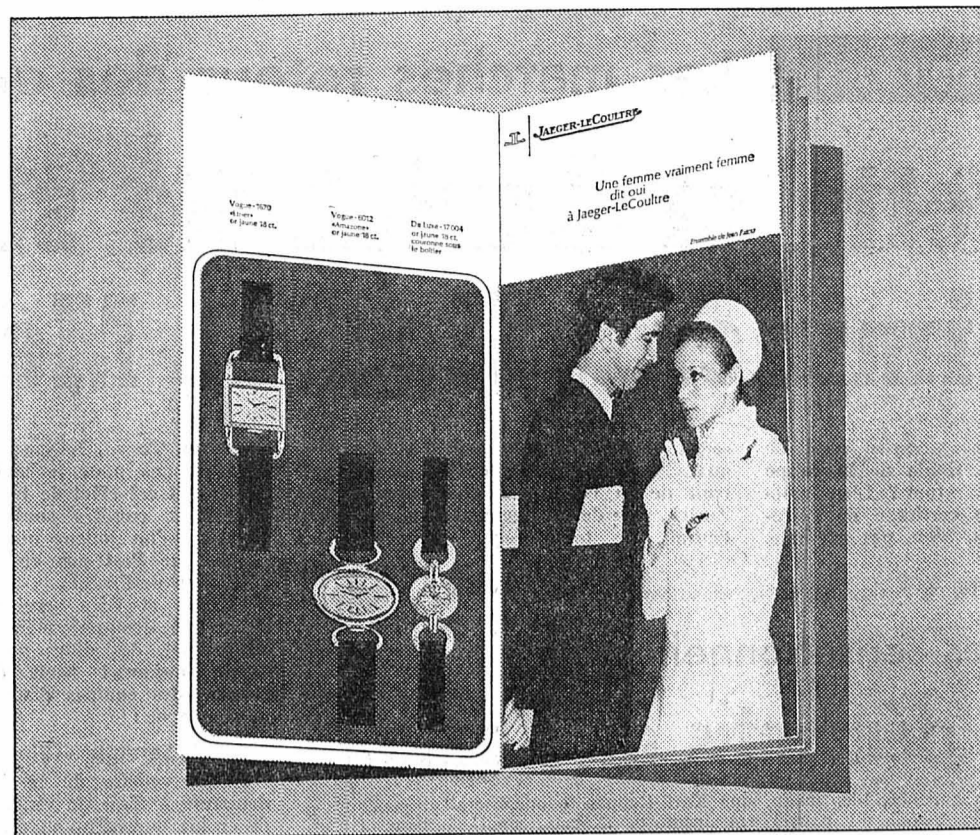

55 idées de cadeaux pour Noël et le Nouvel-An

## Le catalogue Jaeger-LeCoultre 1970 vient de paraître

*Monsieur Pfaff,  
joaillier-orfèvre à Neuchâtel,  
sera heureux de vous remettre votre exemplaire*

**J**AEGER-LECOULTRE a voulu ce catalogue à l'image de sa nouvelle collection: captivant par son contenu, raffiné dans sa présentation, avec de belles harmonies de formes et de teintes.

De ravissantes jeunes femmes habillées par Jean Patou ont été choisies pour illustrer quelques créations Jaeger-LeCoultre parmi les plus recherchées.

55 modèles sélectionnés. Classiques, nouveaux, audacieux. Toujours d'un goût parfait. Nul risque de les retrouver au poignet de milliers de femmes, de milliers d'hommes. Jaeger-LeCoultre, ce n'est pas la montre de tout le monde.

### • Votre choix personnel

Le catalogue Jaeger-LeCoultre 1970 vous donne un brillant aperçu de la nouvelle mode horlogère. 23 pages en couleur: chacune est une fête pour les yeux.

Ce catalogue est aussi un guide précieux et sûr que vous aimerez consulter chez vous, à tête reposée. Il vous aidera à découvrir, parmi 55 suggestions, la montre Jaeger-LeCoultre à offrir comme cadeau de Noël ou de Nouvel An. Celle que vous irez ensuite choisir chez M. Pfaff, concessionnaire exclusif Jaeger-LeCoultre à Neuchâtel.

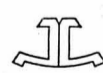

**JAEGER-LECOULTRE**

*en exclusivité à Neuchâtel chez*



**PFAFF**

JOAILLIER-ORFÈVRE  
7, PLACE PURY / NEUCHÂTEL

**cojo**  
-ojo

**Grands  
vins de France**

**CÔTE DE BEAUNE**

**VOLNAY CLOS-DES-CHÊNES**

Bouley 1966  
Appellation contrôlée la bout.

**940**

**ALOXE-CORTON**

Boudier 1964/66  
Appellation contrôlée la bout.

**850**

**POMMARD**

Domaine Delagrange 1966  
Appellation contrôlée la bout.

**980**

AVEC TIMBRES COOP

**cojo**  
-ojo

VINS FINS, CHOISIS  
VINS DE QUALITÉ  
VINS SÉLECTIONNÉS  
Livraisons à domicile.  
Passez vos commandes  
dans nos magasins.

football

Les matches retour des quarts de finale de la coupe suisse ont lieu dimanche

Servette et Zurich ne sont pas sûrs d'éliminer... Sion et Mendrisiostar

Qu'en est-il de ce premier essai de jouer les quarts de finale de la coupe en matches aller et retour ?

serait qualifié, alors que son passage aux Charmilles risque de lui enlever le fruit de sa victoire à Tourbillon.

rendre au Tessin. La suspension de Hasler n'est pas pour le mettre de bonne humeur et cet effet de la querelle opposant deux comités souligne l'étrangeté du fait qu'un joueur qualifié en championnat ne l'est pas en coupe...

est si forte qu'un nouveau faux pas signifierait la faillite d'une ligne de conduite. Toutefois, avec 0-0, Mendrisiostar est qualifié!



AU LETZINGROUND. — Kunzli et ses coéquipiers n'ont pu battre qu'une fois la défense de Mendrisiostar représentée, dans cette action, par Rusconi, Caccia et le gardien Rovelli.

(Photopress)

Nouvelles sensationnelles mais fausses Deux démentis de Xamax

Un quotidien a annoncé, hier matin, que Karl Rappan «superviserait», pendant quelque temps, le travail du nouvel entraîneur de Xamax, Paul Garbani.

Lorsque nous avons décidé de mettre Bertschli en vacances pour une période de trois mois, je me suis adressé personnellement à M. Rappan, que je connais bien, pour lui demander ce qu'il me conseillait de faire.

Je n'ai jamais demandé à Rappan de se mettre à la disposition de notre club et de «superviser» le travail de Garbani, lequel a, d'ailleurs, dirigé l'équipe d'une façon très satisfaisante mercredi soir.

Avant notre match de coupe, M. Thommen, président du F.-C. Bâle, m'a demandé des nouvelles de Bertschli. Je lui ai simplement répondu que notre entraîneur-joueur avait été «mis en vacances» pour une période de trois mois.

Il nous paraissait nécessaire de donner à nos lecteurs une juste vue de faits qui ont été considérablement grossis, voire déformés.

F. PAHUD

Servette - Sion (0-2)

Partie vedette de la journée. Et est demandé à Sion de répéter son numéro de cirque devant un public moins favorable. La tâche est ardue, mais les Valaisans s'appuieront habilement sur l'astuce du but marqué chez l'adversaire...

Servette, pour se qualifier, doit marquer trois buts et n'en recevoir aucun. S'il en concède un seul, il doit en marquer cinq. Il semble que son ambition devra se limiter à tirer les penalties.

Bâle - Xamax (2-0)

Pas de miracle à la Maladière et, sans doute, en ira-t-il de même à Bâle où, de toute façon, il est très difficile de s'imposer. Que Xamax profite de ces matches de coupe pour préparer la suite du championnat.

Lucarno - Bienne (5-0)

Après une pareille défaite, il convient de mettre une «sourdine» aux débordements du stylo le plus prolifique. Pour se qualifier, Bienne devrait valancer par... 6-0, par exemple.

Mendrisiostar - Zurich (1-1)

Avant le premier match, je disais que, dans notre football, on en était à se demander si Mendrisiostar valait Zurich. La réponse est là, froide, maussade, décevante.

Nordstern, lui, n'a pas tenu ses promesses. Alors qu'ils s'étaient engagés dans la compétition pour jouer les premiers rôles, les Stelliens, à mi-championnat, se trouvent relégués dans la deuxième moitié du classement...

QUATRE CENTS PARTISANS

Mais ce qui incite Hoppler à préparer algèbre tout minutieusement ce match, c'est le fait que Nordstern a récolté la plupart de ses points devant ses partisans.

Championnat des réserves

Table with 5 columns: Groupe A, Groupe B, Matches, Buts, Pts. Lists results for various teams like Bâle, Thounne, Lucerne, etc.

PRONOSTICS SPORT-TOTO PRONOSTICS

1. Bâle-Xamax. — Déjà vainqueurs à Neuchâtel, les Bâlois s'assureront certainement un second succès. 1 | 1 | 1

2. Lugano-Bienne. — Lugano pourrait se permettre de perdre par... 4-0 mais il vaudra sans doute confirmer la victoire obtenue en pays berinois. 1 | 1 | 1

3. Mendrisiostar-Zurich. — L'équipe de ligue B a réussi le partage au Letzinground. Sur son propre terrain, elle peut espérer en faire autant, sinon plus. X | X | 2

Table with 3 columns: 1, X, 2. Lists football matches and their predicted outcomes.

Turin sera dimanche à la Pontaise Un match utile pour Lausanne

Brutalement éliminé de la coupe par Granges, Lausanne ne peut se permettre de se reposer un dimanche. Au contraire, cette date libre tombe bien, car certains blessés ou expulsés ont besoin de se remettre « dans le coup ».

L'occasion de revoir une de leurs équipes et améliorer, si possible, le rendement de notre formation. Nous nous heurterons à des difficultés semblables à celles qui nous attendent à Lugano, au même système et à la même ambiance.

Loichat et Weibel, après leurs blessures, doivent reprendre confiance, c'est-à-dire se convaincre de la guérison complète de leurs maux. Lala le retrouve, comme Zapella, permettront à Vonlanthen de jouer, désormais, avec une équipe complète.

Vonlanthen reconduira l'équipe qui a ramené un point de Bellinzona, mais espère la voir marquer davantage de buts. A noter que Tacchella a été opéré mardi, à Berne (tous nos vœux de guérison), et que Delay, qui s'entraînait gentiment, doit interrompre ses ébats pour un mois.

La section de Financements spéciaux.

Organe de conseil en matière de financement et de structure d'entreprise. Industriels! Commerçants! La nouvelle section de Financements spéciaux de la Société de Banque Suisse vous aide à résoudre, notamment dans les cas suivants, les problèmes de gestion financière de votre entreprise.

SOCIÉTÉ DE BANQUE SUISSE logo and contact information.

Mon point de vue

Les clubs prétendent à tort qu'ils sont des entreprises commerciales

On dit que ce n'est plus comme autrefois, que les clubs de football ont pris des dimensions énormes dans le secteur financier, qu'ils sont des entreprises commerciales et qu'ils doivent être administrés selon les principes du rendement, de la rentabilité.

Tout cela est bien vrai: ça se joue sur des millions chaque année. Même chez nous, dans notre petite Suisse, où les joueurs ne sont pourtant pas des professionnels du sport.

Jusqu'à-là, je suis d'accord avec ceux qui affirment que les temps ont changé. Le football roule - bien ou mal - sur l'argent et, lorsqu'il s'agit d'argent, il est recommandé de faire attention!

Les clubs prétendent à tort qu'ils sont des entreprises commerciales

Ils ressemblent plutôt à la Croix-Rouge ou à la «Chaîne»... On dit que ce n'est plus comme autrefois, que les clubs de football ont pris des dimensions énormes dans le secteur financier, qu'ils sont des entreprises commerciales et qu'ils doivent être administrés selon les principes du rendement, de la rentabilité.

Pourcentage sur les recettes

Je n'invente rien. Je ne m'avancerais pas de cette façon si le grand président d'un grand club - du moins par ses dehors - ne s'était livré à cœur ouvert (ou devrait dire: à caisse ouverte) pour justifier la rétention des clubs à l'égard de l'équipe nationale qui ne les rétribue pas assez.

Croix-Rouge ou Chaîne du Bonheur?

Je leur recommande donc de ne pas croire trop haut qu'ils sont des entreprises commerciales. Ça pourrait être considéré comme une injure par les véritables entreprises commerciales qui sont obligées de s'en tenir aux lois strictes de la comptabilité.

volleyball

CHAMPIONNAT SUISSE

Xamax prétendant à la ligue A

En championnat suisse féminin de ligue A, Uni Bâle, tenant du titre a facilement battu le VB Bâle par 3-0 en 45 minutes. Les universitaires, qui n'ont perdu aucun set depuis le début de la compétition, semblent parties vers un nouveau titre.

Derniers résultats

Ligue A féminine: Musica Genève - Servette 1-3; Hydra Zurich - VB Bâle 2-3; Bienne - Xamax 3-2; Uni Bâle - VB Bâle 3-0. Classement: 1. Uni Bâle 3/6 (9-0); 2. VB Bâle 3/5 (6-5); 3. Servette Genève 2/4 (6-1); 4. Hydra Zurich 2/3 (5-4); 5. Bienne 2/3 (3-5); 6. Musica Genève 3/3 (3-9); 7. Xamax Neuchâtel 2/2 (2-6).

Maculature

soignée au bureau du journal, qui la vend au meilleur prix.

basketball

Modification du calendrier

Quelques modifications ont été apportées au calendrier du championnat suisse de ligue nationale. Elles sont les suivantes: Ligue A: Fribourg Olympic - Urania (22 novembre) est avancé à 17 heures; Fribourg Olympic - Jonction (6 décembre) est avancé au 5 décembre.

Confiance

C'est avec confiance que Moutier envisage son déplacement à Breitenbach, dimanche. Pour clore le premier tour, les Prévôtis pouront, à nouveau, disposer de leur arrière Zaugg et du bouillant attaquant qu'est le Yougoslave Trajkovic.

Moutier

Confiance

C'est avec confiance que Moutier envisage son déplacement à Breitenbach, dimanche. Pour clore le premier tour, les Prévôtis pouront, à nouveau, disposer de leur arrière Zaugg et du bouillant attaquant qu'est le Yougoslave Trajkovic.

air-fresh advertisement with image of a person and text 'baisse de prix', '440 550', 'soignée au bureau du journal, qui la vend au meilleur prix.'

**Alpha encyclopédie vous fait**

# TOUT SAVOIR ET TOUT VOIR SEMAINE APRES SEMAINE

**Cette semaine sortie du N° 4,  
réédition d'ALPHA ENCYCLOPÉDIE**  
(édition verte)

**Semaine après semaine, vous trouverez tous les sujets: arts, sciences, technique, astronautique, histoire, cinéma, sports, etc., classés par ordre alphabétique et abondamment illustrés de dessins et de photographies en couleurs.**

Alpha encyclopédie, un ouvrage colossal, la plus fabuleuse encyclopédie de tous les temps, 6240 pages sur un luxueux papier couché, 20 000 illustrations en couleurs, plus de 15 000 articles, 1500 grandes monographies.

Publiée sous le haut patronage de Louis Armand, Pierre Auger, Jean Dieudonné, Maurice Genevoix, Jean Lacroix, Jean Piaget, Jean Rostand et Alfred Sauvy, avec la collaboration des personnalités les plus marquantes du génie contemporain.



**N'attendez plus, l'édition verte est publiée spécialement pour tous ceux qui désirent commencer ou compléter leur collection d'Alpha encyclopédie.**

**De nouveau en vente à partir du No 1.**

**OFFRE SPECIALE DE LANCEMENT**

Les 2 premiers numéros vous sont offerts pour le prix d'un seul:

**Fr. 2.60 seulement.**



**Editions KISTER S. A.**  
33, quai Wilson, Genève  
Tél. 022/3123 20



Un rendez-vous à ne pas manquer au printemps prochain :

**LA QUINZAINE  
COMMERCIALE  
DE NEUCHÂTEL**

du 28 mai au 6 juin 1970

## A propos de vitamines...

# Demandez maintenant à votre pharmacien

# pourquoi

# il conseille **SANASOL**

**BOUCHERIE  
CHARCUTERIE**

Tél. 526 65 Hôpital 15  
Tél. 526 05 Neuchâtel

Grande vente de  
**CHOUCROUTE**  
et  
**compote aux raves  
nouvelles**

**Porc fumé et salé**  
Choucroute cuite

**POULETS FRAIS**  
de France - Poules  
Lapins frais du pays  
Tripes cuites  
Civet de cerf  
sans os

Ragoût de bœuf en daube  
Charcuterie extra-fine  
Salades variées  
Escargots

Goûtez notre saucisson sec  
Tous les lundis  
à partir de 11 heures

**BOUDIN FRAIS**

**ROHRER**

# GAULOISES

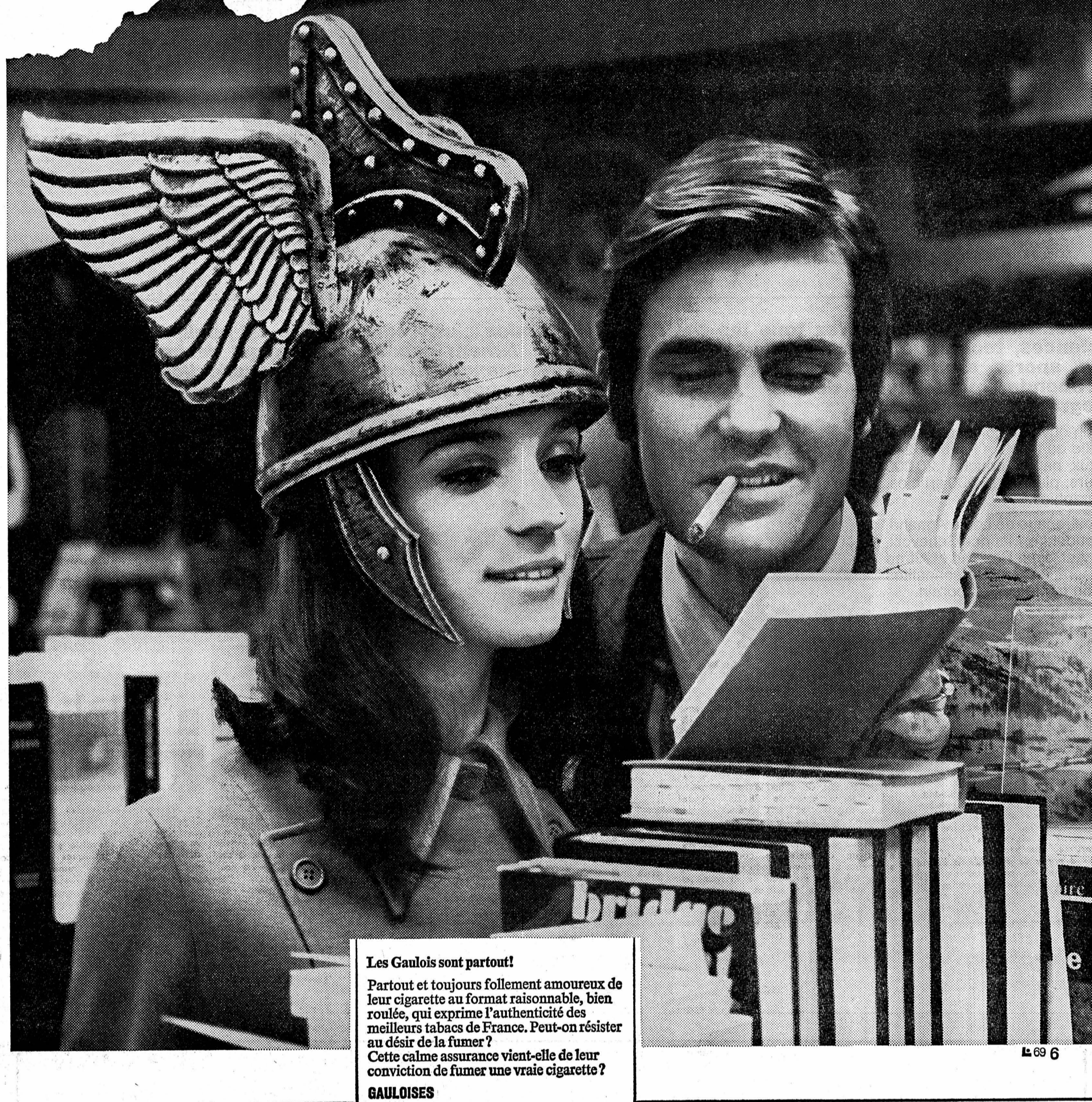

### Les Gaulois sont partout!

Partout et toujours follement amoureux de leur cigarette au format raisonnable, bien roulée, qui exprime l'authenticité des meilleurs tabacs de France. Peut-on résister au désir de la fumer? Cette calme assurance vient-elle de leur conviction de fumer une vraie cigarette?

GAULOISES

69 6

## Nous avons des obligations



et des obligations de caisse à

### 5¼ % d'intérêt

Avec une obligation de caisse UBS de Fr. 1000.- à 5 ans, vous encaissez chaque année Fr. 52.50 d'intérêts (l'impôt anticipé est récupérable).

Les obligations de caisse UBS constituent un placement absolument sûr. Vous pouvez les acheter sans formalités à tous les guichets de l'UBS. C'est une manière vraiment pratique de placer son argent.



UNION DE BANQUES SUISSES

### Prêts express

de Fr. 500.- à Fr. 10 000.-

- Pas de caution: Votre signature suffit
- Discretion totale

Banque Procrédit  
1701 Fribourg  
1 rue de la Banque  
Tél. : 037/2 64 31

**X** Tout peut se régler par poste. Ecrivez aujourd'hui.

Service express

Nom

Rue

Endroit

**JERSEY, ROBES, COSTUMES,**  
ARTICLES POUR ENFANTS  
Vente d'articles comportant de légers défauts

**PATRIC S.A.** Av. de la Gare 16  
2013 Colombier. Tél. (038) 6 34 47

Département mesure à votre disposition

**PKZ**

Neuchâtel, 2, rue du Seyon, tél. 038 / 5 16 68

**Collies Lassies**

A vendre 6 jeunes sable-dorés. Père et mère classe ouverte jugé excellent; haut pedigree.  
R. Vauthey, 1349 Eclépens (VD). Tél. 87 72 21.

Beau choix de cartes de visite à l'imprimerie de ce journal

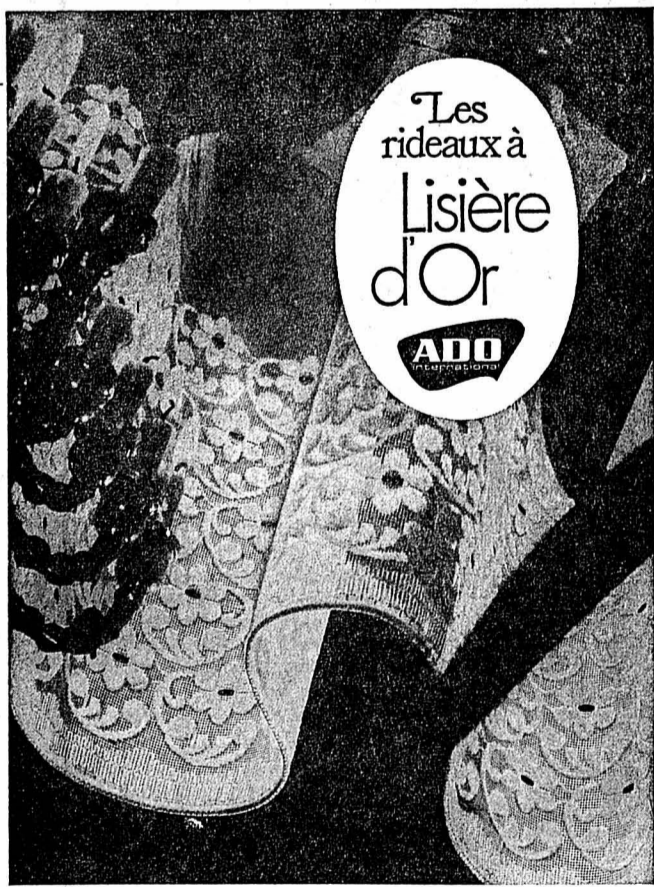

Rideaux  
**Ch. Porret**  
1, Fontaine-André ☎ 5 84 85

Civet de chevreuil  
et civet de lièvre  
Boucherie **R. MARGOT**

**cojo**

**SIPROP**  
de Sipuro

pour tapis et meubles rembourrés  
nettoie sans auréole

la bombe

**5.45**  
au lieu de **7.80**

**magic-spray**  
de Sipuro

nouveauté révolutionnaire  
pour repasser

la bombe

**3.50**  
au lieu de **4.80**

**Portes-Rouges 20**

**SILVER-KING**

de Sipuro  
argenterie-ustensiles et couverts  
propres en un clin d'œil

le flacon

au lieu de  
**4.95**

**cojo**







La perfection  
de l'authentique Cognac Roffignac  
vous est garantie par

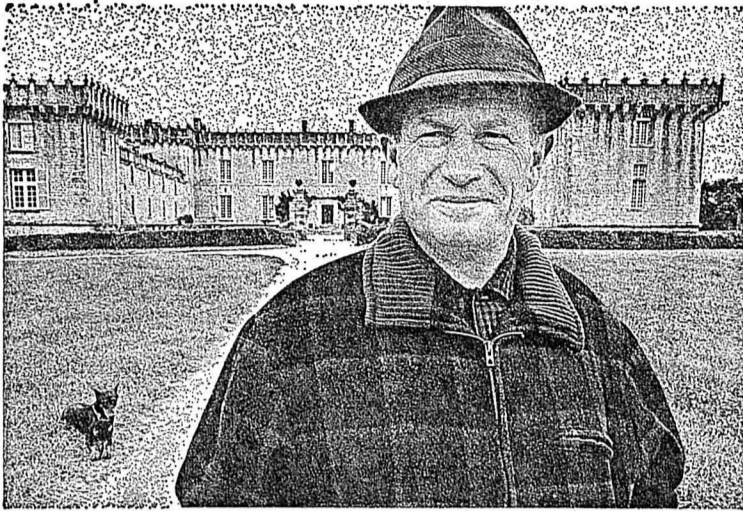

Le Comte Jean de Roffignac,  
seigneur du Château-Chesnel,  
propriétaire de vastes vignobles,  
expert en cognac par ancienne tradition.

**COGNAC  
ROFFIGNAC**

véritable fine Champagne.

Signes d'authenticité: Treillis de fil doré et étiquette  
de garantie plombée.



LAR 181

**splendesto**  
un pas en avant

chemises *Lutteurs*  
mode et de coupe parfaite  
finitions impeccables  
unies et fantaisie  
à partir de Fr. 29.80

**Stoffels**

chemises en Stoffels splendesto renforcées au col et aux poignets  
splendesto – le tissu de coton grand teint et sans repassage de Stoffels

Stoffel SA, St-Gall, Suisse – une entreprise de Burlington Industries

Neuchâtel: R. Jacot, la Rue du Seyon. En vente dans d'autres bons magasins spécialisés. Liste des dépositaires par Les Fils Fehlmann SA, Manufacture de confection et de lingerie, 5040 Schöftland, 67.34.3.11822

**SICILE**  
Ile ensoleillée  
du Sud



Si vous n'avez pas encore passé vos vacances au soleil  
et à la mer, les plages de

**Palerme, Mondello,  
Cefalù, Ustica**

vous assurent de merveilleux séjours balnéaires jusqu'à la  
fin du mois de novembre.

«Inclusive Tours» aériens spéciaux à des prix incroyables  
avec séjour d'une ou plusieurs semaines dès frs. 450.-.  
Réduction toute l'année de 50% pour le transport des voi-  
tures ou pullmann sur les car-ferries de la Compagnie  
Tirrenia et Navi Traghetto en partance de Naples à desti-  
nation de Palerme.

Pour Informations s'adresser à:

Office National Italien de Tourisme  
4 Tour de l'Ile, 1204 Genève

Auprès de toutes les agences de Airtour Suisse SA

Ente Provinciale Turismo  
Piazza Castelnuovo 35, Palermo

## A la boucherie

Marchés MIGROS, rue de l'Hôpital  
et av. des Portes-Rouges

**PRIX MIGROS  
PRIX NETS  
PRIX CLAIRS**

**Bouilli** les 100 g à partir de **-.70**

**Cordon-bleu** les 100 g **1.20**

**Jarrets de porc** les 100 g **-.60**

**Civet de bœuf** les 100 g **-.80**

Dans tous nos magasins :



**Saucisses à rôtir de veau spéciales**  
la pièce de 160 g = -.95

**2 pièces = 1.60**  
(au lieu de 1.90)

Offre spéciale :

**Saucisses de Vienne VAC**  
le paquet de 200 g = **1.15**  
(4 pièces) (au lieu de 1.35)

**MIGROS**



Josef Ulrich, ancien champion du monde en course de bateau à moteur

# L'AVENIR, C'EST TON METIER!

**Sais-tu que ta profession sera passionnante si tu prends le soin de la choisir dans une industrie dynamique et en pleine expansion?**  
**Sais-tu que notre industrie horlogère occupe une position unique dans le monde et que plus d'un milliard de montres suisses sont portées sur les cinq continents?**  
**Sais-tu qu'Ebauches S.A. a fourni le 80% des pièces constitutives de ces montres?**  
**Ebauches S.A. t'invite à connaître l'éventail des professions qui te sont offertes dans le cadre de ses usines, de ses laboratoires de recherches, de ses bureaux techniques et de son administration.**  
 Envoie aujourd'hui même le coupon ci-dessous dûment rempli. Tu recevras une plaquette illustrée qui t'aidera à mieux choisir ton métier et qui te fera comprendre pourquoi nous sommes fiers de travailler à Ebauches S.A.

BON: Veuillez m'envoyer gratuitement votre brochure «L'avenir, c'est ton métier»

Nom \_\_\_\_\_ Prénom \_\_\_\_\_  
 Rue \_\_\_\_\_ No postal et localité \_\_\_\_\_  
 Age \_\_\_\_\_ Ecole \_\_\_\_\_  
 Ebauches S.A. 2001 Neuchâtel

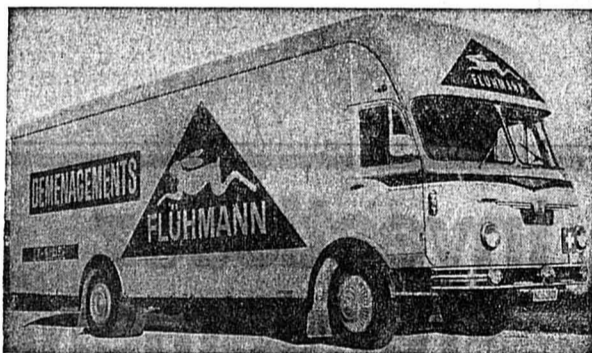

Saint-Blaise Tél. (038) 3 17 20

Une idée  
 Un cadeau  
 Un portrait

par J. SCHÖPFLIN  
 photographe  
 Terreaux 2 - Neuchâtel

**NOIX nouvelles**  
 5-15 kg, Fr. 2,90;  
 châtaignes 5-15 kg  
 Fr. 1,80 le kg + port.  
 GIUSEPPE PEDRIOLI,  
 6501 BELLINZONE.

**TURMIX**

Chez votre détaillant

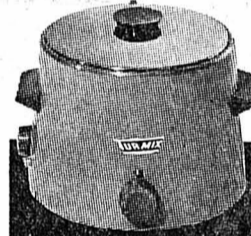

Tout frire à coup sûr avec la même huile (économie d'huile jusqu'à 50%) sans transmission de faux goût grâce à la friteuse TURMIX Fr. 198.-  
 No 11 de la famille TURMIX

## JOUETS

Trains complets à piles, à partir de 19 fr.  
 Pistes de courses 1/24, y compris autos et virages relevés, 89 fr.  
 Trains électriques suisses WESA, en exclusivité à Neuchâtel.  
 Maquettes à construire, autos, avions, bateaux, etc., à partir de 2 fr.  
 LE GRAND TRAIN «LGB», assortiment complet en stock. Grande nouveauté.  
 Pour les fillettes: dinettes, cuisines, poupées, ensembles d'infirmières, etc.  
 Pour les garçons: boîtes de construction mécaniques, électriques, botaniques, etc.

PARTOUT RABAIS MAXIMUM  
 avantageusement chez  
 Voyez nos vitrines

**UNITEX**  
 SA

NEUCHÂTEL  
 Avenue de la Gare 39

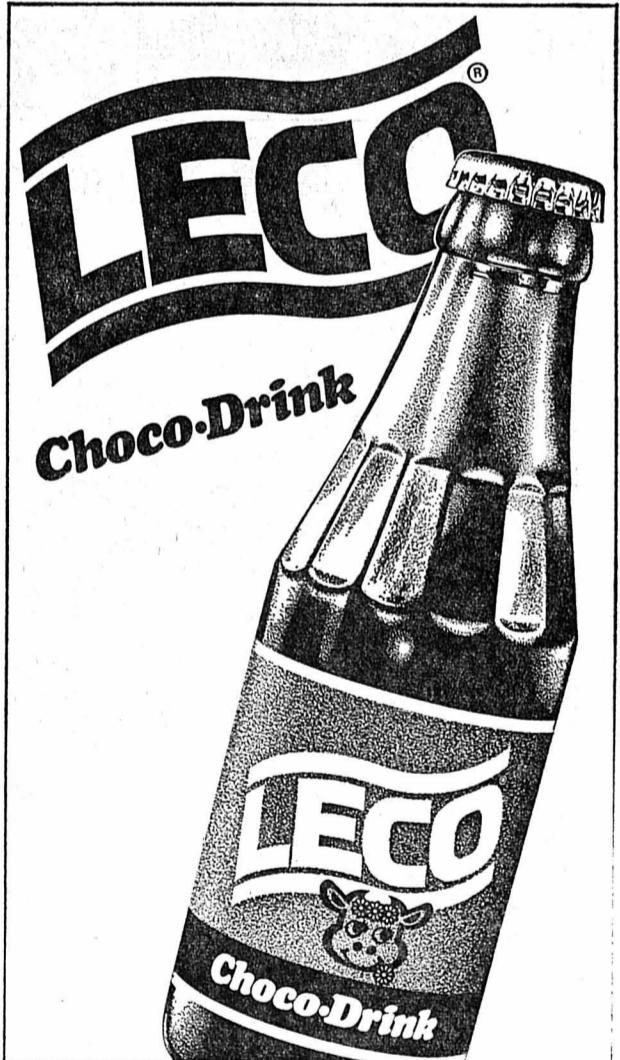

## Prêt comptant à 7 1/2 %

tel est le coût maximum aujourd'hui de nos crédits personnels (7 1/2 % par an calculé sur le montant initial du prêt, soit max. 0,625 % par mois). C'est de l'argent à bon compte pour vous permettre de réaliser vos projets raisonnables. Nous finançons l'achat de: voitures, bateaux, appareils ménagers, téléviseurs, meubles, machines agricoles etc. sans réserve de propriété.

Si votre situation financière est saine et ordonnée, utilisez nos crédits personnels avantageux et discrets ● de Fr. 1 000.- à Fr. 25 000.- ● remboursable jusqu'à 60 mensualités ● basé uniquement sur la confiance.

Assurez-vous la possibilité de bénéficier d'une réduction moyenne de 20% du taux d'intérêts autorisé en nous retournant le coupon ci-après:

Le nouveau Crédit Renco, avec garantie de réduction d'intérêts m'intéresse. Envoyez-moi, sans engagement, votre documentation.

Nom: \_\_\_\_\_ Prénom: \_\_\_\_\_  
 Adresse: \_\_\_\_\_  
 Domicile: \_\_\_\_\_

**Crédit Renco S.A.**  
 1211 Genève 1, Place Longemalle 16,  
 téléphone 022 24 63 53 V/344

# VENTE DE MEUBLES DE STYLE

au détail

La maison Robac, meubles de style en gros

tél. 5 15 03

J.-P. Bachmann successeur

Neuchâtel - Vauseyon - Les Draizes 2-4

vend en vue de réorganisation:

**Rabais jusqu'à 70%**

salons, salles à manger, chambres à coucher, petits meubles de tous les styles, ensembles à prix très avantageux

UNE VISITE S'IMPOSE SANS ENGAGEMENT

## Pour l'amateur de meubles d'art

Les meubles d'époque sont toujours plus rares et plus chers. Il n'est pas dans les possibilités de chacun de s'offrir un meuble de style authentique.

La tradition des anciens ébénistes français n'est pas perdue. Il existe de bons artisans capables de fabriquer de beaux meubles avec un outillage beaucoup plus perfectionné. Actuellement on peut obtenir pour un prix abordable de magnifiques copies qui, avec les années, prendront de la valeur.

Nous avons rassemblé dans notre magasin toute une collection de belles copies.



Commode Louis XIV dite Tombeau, en bois de violette patine ancienne, dim. 120 cm

### MIORINI

maître tapissier décorateur

Chavannes 12 NEUCHÂTEL Entrée libre

## Hôtel des Deux-Colombes Colombier

vous offre son grotto pour ses spécialités et son bar accueillant avec sa gentille barmaid Lily. Musique stéréo. Ouvert tous les soirs sauf le lundi. Vendredi, prolongation autorisée.

**JEUX DE QUILLES** automatiques

Grande salle pour sociétés.

Se recommande : Famille Gillet.

**PRÊTS**  
sans caution



**BANQUE EXEL**  
2001 NEUCHÂTEL

Av. Rousseau 5 ☎ (038) 5 44 04  
Ouvert le samedi matin

## A VENDRE D'OCCASION

Quelques générateurs d'air chaud **DIEMO**

parfait état, garantie. Industrie Maschinen AG 8105 Regensdorf/ZH Agent général pour la Suisse : dépôt Lausanne, tél. (021) 34 84 20 Service après-vente dans toute la Suisse

## POUR LE CENTENAIRE

Se régaler encore une fois des produits de la chasse: civet, gigot de chevreuil ou râble de lièvre, c'est procurer autour de la table l'ambiance des grands repas. Cette fin de semaine chez

**LA Belle EPOQUE** 1869  
1969

Je n'ai plus qu'à attendre!

Ma petite annonce paraît aujourd'hui. Demain, tout sera vendu, grâce à la

**FEUILLE D'AVIS DE NEUCHÂTEL**



Le **sbrinz**

fond sur la langue

Faites-en l'essai! Pressez un petit dé de sbrinz entre la langue et le palais... et vous verrez merveilles!



Le sbrinz, le plus étonnant des fromages

J'ai une flamme pour VIRGINIE

**VIRGINIE**

flamme claire, joyeuse...  
flamme digne d'allumer  
une cigarette pleine de verve  
sans fards, sans artifices

saveur authentique, plaisir viril

Virginie: goût français



Avec ou sans filtre  
Fr.1.-

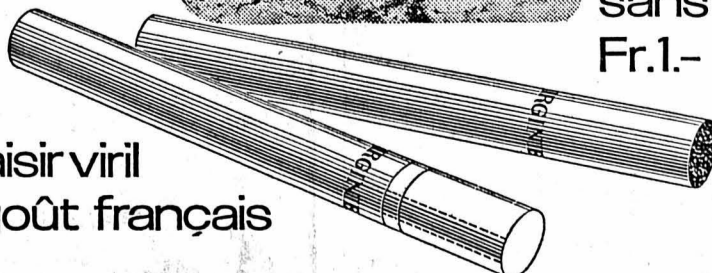

## Investissez «rendement -vacances»

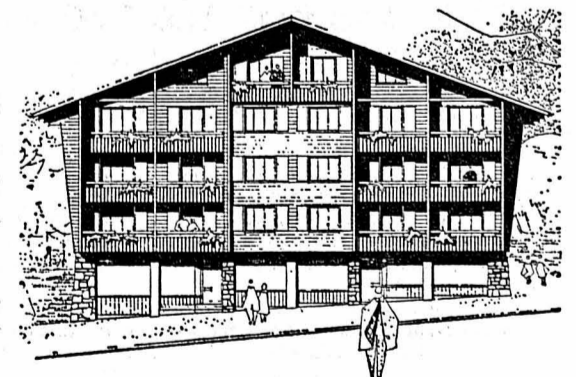

et réservez aujourd'hui votre appartement neige-soleil, en toute propriété à **CHAMPÉRY** (1055 m. altitude) Résidence Haute-Cime : 2, 3, 4 pièces **MORGINS** (1400 m. altitude) Résidence Eperon : studios, 3, 4 pièces

Vente directe par les promoteurs-constructeurs, plus-value constante et rendement sûr!

**Demandez le descriptif complet de la station de votre choix à**



**Régie immobilière H. CARRON**

Avenue de la Gare 59  
☎ 025 / 4 34 21  
1870 Monthey

**François FRACHEBOUD** Immobilière Rhodania

Avenue de la Gare 59, ☎ 025 / 4 11 60  
1870 Monthey

MOTS CROISES

Problème No 953

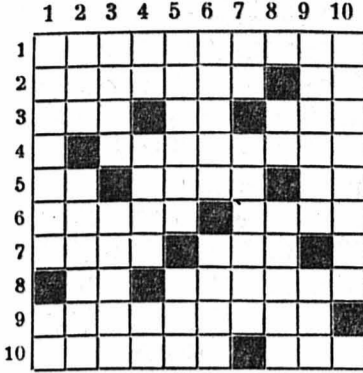

HORIZONTELEMENT

1. Ecervelé. 2. Airs de grand style. 3. C'est la nuit qu'il est le plus occupé. 4. Pronom. 5. Dieu. 6. C'est le type de l'ingénieur. 7. Créateur de la garde mobile. 8. Pronom. 9. Indigné. 10. Evêque qui fut martyrisé.

VERTICALEMENT

1. Jeune canard sauvage de l'année. 2. La Reuss l'arrose. 3. Cérémonial. 4. Saint. 5. Son arbre est une plante d'appartement. 6. Pronom. 7. Employés. 8. Champignon comestible. 9. On le destine à la pleine mer. 10. Symbole. 11. Noires, elles nous font passer des nuits blanches. 12. Qui ont subi quelque dommage. 13. Direction. 14. Lions.

Solution du No 952



HOROSCOPE

La matinée sera sous de bonnes influences favorisant les affaires et les recherches importantes. La soirée facilitera les rencontres agréables.

BÉLIER (21/3-19/4) Santé: Cœur à ménager, évitez les efforts trop violents. Amour: Vous trouverez un grand réconfort auprès de vos amis.

TAUREAU (20/4-20/5) Santé: Aérez davantage les locaux où vous travaillez. Amour: Vous effectuerez une démarche qui vous tient à cœur.

GÉMEAUX (21/5-21/6) Santé: Redoutez le bruit par-dessus tout. Amour: Montrez de la fermeté si nécessaire.

CANCER (22/6-22/7) Santé: Excellente. Amour: Vous serez jugé selon vos actes et non selon vos paroles.

LION (23/7-23/8) Santé: Préférez les boissons plates aux boissons gazeuses. Amour: Ne vous fiez pas trop aux apparences.

VERGE (24/8-23/9) Santé: Supprimez les féculents et le pain. Amour: Ecoutez les confidences qui vous sont faites.

BALANCE (24/9-23/10) Santé: Tributaire de votre moral, c'est-à-dire excellente. Amour: Votre optimisme plaira beaucoup à l'être cher.

SCORPION (24/10-22/11) Santé: Détendez-vous en prenant des bains. Amour: Les choses se dérouleront agréablement.

SAGITTAIRE (23/11-21/12) Santé: Les pâtisseries sont à déconseiller. Amour: Ne vous confiez pas trop tôt.

CAPRICORNE (22/12-19/1) Santé: Faites une cure d'oranges. Amour: Sachez vous montrer un peu plus entrepreneur.

VERSEAU (20/1-18/2) Santé: Bronches à surveiller. Amour: N'hésitez pas à provoquer une franche explication.

POISSONS (19/2-20/3) Santé: Prenez vos repas à heures régulières. Amour: L'entente affective sera harmonieuse.

BULLETIN BOURSIER

Table of stock market data for Zurich and Neuchâtel, including sections for OBLIGATIONS, ACTIONS, and Cours des billets de banque étrangers.

LES PROGRAMMES DE LA TV

DU VENDREDI 21 NOVEMBRE

SUISSE ROMANDE

18.00 Bulletin de nouvelles. 18.05 Echanges. 18.30 L'actualité au féminin. 18.40 Avant-première sportive.

FRANCE 1<sup>re</sup> CHAÎNE

10.12 Télévision scolaire. 12.30 Midi-magazine. 13.00 Télé-midi. 13.15 Midi-magazine.

FRANCE 2<sup>me</sup> CHAÎNE

13.30 Conservatoire national des arts et métiers. 18.00 Conservatoire national des arts et métiers.

SUISSE ALÉMANIQUE

14.15, 15.15, télévision scolaire. 17 h, II Salmartino. 18.15, télévision éducative.

ALLEMAGNE I

16.35, téléjournal. 16.40, pour les enfants. 17.25, quand ils étaient jeunes.

ALLEMAGNE II

17.30, information, météo. 17.35, télé-sports. 18.05, plaque tournante.

maison. 19.45, informations, actualités, météo. 20.15, transplantation. 21.35, cinq jours qui ont ébranlé la Suisse.

SÉLECTION QUOTIDIENNE

Echanges (Suisse, 18 h 05): A qui profitent-ils programmés à une telle heure? Temps présent (Suisse, 20 h 20): Tousjours la formule magazine à l'honneur.

RADIO

Sottens et télédiffusion

6 h, bonjour à tous, informations. 6.59, horloge parlante. 7 h, miroir-première. 8h, informations, revue de presse.

Second programme

12 h, midi-musique. 14 h, Musik am Nachmittag. 17 h, musica di fine pomeriggio.

Beromunster et télédiffusion

6.15, 7 h, 8 h, 10 h, 11 h, 12.30, 15 h, 16 h, 23.25, informations. 6.10, bonjour champêtre.

CARNET DU JOUR

NEUCHÂTEL. EXPOSITIONS. — Galerie des Amis des arts: Exposition Borgeraud, Genève. Musée cantonal d'archéologie (hôtel Du-Peyrou): Exposition.

BULLETIN D'ABONNEMENT

Je m'abonne dès ce jour à LA FEUILLE D'AVIS DE NEUCHÂTEL L'EXPRESS (★ souligner ce qui convient) ★ Jusqu'à fin décembre 1969 . . . . Fr. 6.—

Form for subscription details including fields for Nom, Prénom, No et rue, Localité, No postal, and Signature.

critique Adaptation verbale

D'ARTAGNAN (Suisse romande). — Le célèbre mousquetaire a été chargé par son nouveau maître, le jeune Louis XIV, d'une délicate enquête. Le roi de France soupçonne en effet le surintendant Fouquet de préparer un coup d'Etat.

SUPERMAN



DONALD DUCK

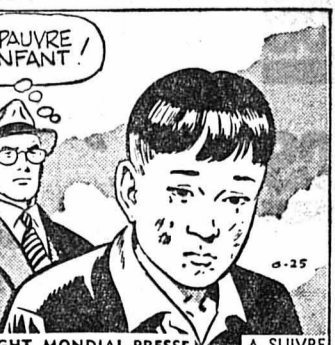

**ARCADES 57878**  
20 h 30 16 ANS  
**LA BATAILLE D'ANGLETERRE**  
**AUJOURD'HUI**  
20 h 30 18 ANS  
**if... PALME D'OR CANNES 1969**  
**53000 STUDIO**

**La Tarentule**  
Théâtre de poche de Saint-Aubin  
Location : tél. 6 71 65  
Prix des places : Fr. 7.—  
Dimanche 23, lundi 24 et mardi 25 novembre, à 20 h 30  
GALA DE MUSIQUE LATINE avec l'ensemble bolivien  
**LOS JAIRAS EL GRINGO**  
Gilbert Favre et le grand guitariste  
**ALFREDO DOMINGUEZ**  
Bon de réduction coop Neuchâtel  
rue de la Treille 4 (4me)

**PRÊTS et ESCOMPTES SA**  
LABORANTINE  
Rue Haldimand 14  
Sans caution 500 à 3000 fr. modes de remboursement variés  
Tél. (021) 23 92 57 - 58 (3 lignes)

**Saucisses aux choux**  
Boucherie des Sablons  
**CH. STORRER**  
Neuchâtel

**Les gens heureux boivent Appenzeller**



Caractère... style... personnalité...!

**RESTAURANT CHÂTEAU DES FRÊTES**  
(à 5 minutes du Locle)  
Dès aujourd'hui

**Zoltan LAKATOS**  
et son orchestre pour agrémenter vos repas de midi et du soir.

**SPÉCIALITÉS HONGROISES**  
Réservez vos places : tél. (039) 6 10 18.  
Se recommandent : M. et Mme Martin - Körössy.

Liste des billets gagnants de la loterie des Perce-Neige dont le tirage a eu lieu le samedi 15 novembre, à Saint-Aubin. Les lots doivent être retirés au magasin N. Fuligno, rue du Castel 3, à Saint-Aubin.

**Liste des billets gagnants**

1 556	41 179	81 1074	121 627	161 788
2 1098	42 1276	82 1883	122 1832	162 1479
3 1500	43 76	83 1000	123 1224	163 1975
4 424	44 482	84 1912	124 223	164 686
5 561	45 1397	85 1872	125 522	165 884
6 1168	46 1186	86 53	126 122	166 400
7 1684	47 1130	87 1923	127 1226	167 1931
8 288	48 1806	88 1780	128 1103	168 105
9 669	49 605	89 1934	129 999	169 829
10 1478	50 97	90 1866	130 1956	170 783
11 748	51 517	91 484	131 539	171 671
12 629	52 1133	92 274	132 1957	172 1201
13 432	53 1568	93 1303	133 1958	173 1233
14 834	54 1818	94 425	134 1252	174 997
15 638	55 1255	95 725	135 1162	175 81
16 1150	56 1200	96 1906	136 796	176 933
17 1484	57 1849	97 1083	137 1820	177 1472
18 1291	58 1734	98 111	138 963	178 1292
19 1059	59 683	99 1219	139 386	179 460
20 1736	60 1311	100 596	140 426	180 1473
21 310	61 599	101 636	141 338	181 435
22 547	62 684	102 356	142 799	182 1474
23 458	63 696	103 309	143 648	183 1733
24 1277	64 202	104 1392	144 1888	184 1812
25 1644	65 814	105 363	145 1469	185 760
26 1282	66 695	106 1218	146 1895	186 1079
27 1331	67 1779	107 455	147 112	187 1086
28 1531	68 383	108 1715	148 1372	188 1108
29 409	69 1030	109 1262	149 74	189 1653
30 1843	70 92	110 1173	150 275	190 931
31 874	71 1966	111 255	151 1300	191 1599
32 481	72 731	112 691	152 1113	192 1751
33 1579	73 1811	113 957	153 470	193 1456
34 167	74 1140	114 1760	154 1176	194 144
35 1318	75 1416	115 1976	155 1532	195 1184
36 1588	76 1227	116 1868	156 1451	196 1215
37 1704	77 1377	117 61	157 732	197 973
38 1344	78 1735	118 49	158 1312	198 794
39 1095	79 1195	119 1110	159 527	199 1728
40 1373	80 1365	120 360	160 1999	200 1125

**Le «champion» pour les amateurs à miniprix**

**DYNAMIC star**  
★★★★

**Vente en exclusivité** 4 boucles 27/35 **49.-**  
36/39 69.-  
40/46 79.-

**Chaussures Diana**  
Neuchâtel  
Rue du Concert 2  
Tél. (038) 5 29 54

**DAIM**  
Pour le nettoyage (veste 20 fr., manteau 23 fr.), une bonne adresse :  
Pro-Daim, Grand-Rue 30, 1844 Villeneuve.  
Tél. (021) 60 15 46.

**Hôtel - Restaurant - Bar**  
**LE VIEUX MANOIR**  
3280 Meyriez-Morat

vous présente son  
**MENU DU DIMANCHE 23 NOVEMBRE**  
*Germiney en Tasse*  
ou  
*Cocktail de Pamplemousse*  
•  
*Saumon fumé de Suède*  
*Toast et Beurre*  
ou  
*Mousseline de Sandre Cardinal*  
•  
*Pintadeau rôti*  
*Pommes Gastronomes*  
*Fonds d'Artichauts Forêtiers*  
ou  
*Jambon braisé à la Florentine*  
*Pommes Gastronomes*  
•  
*Parfait glacé Marie Brizard*  
•••

Veuillez consulter en outre la carte des vins unique et vous faire renseigner sur les spécialités culinaires.  
Tél. (037) 71 12 83

**STATION-SERVICE PRÉBARREAU**  
Neuchâtel (038) 5 63 43  
Normale 90-92 oct. **-.56**  
Super 98-100 oct. **-.58**

René NYDEGGER

**MENU** CARTE et Assiettes  
**CAFÉ DU THÉÂTRE**

l'annonce dans la Feuille d'Avis de Neuchâtel

**EXPOSITION D'ARTISANAT LANDEYEUX**  
Sur la route Valangin-Fontaines.  
Ouverture du 15 novembre au 24 décembre, de 14 à 20 heures.  
Entrée libre et sans engagement.

**Le magasin spécialisé vous offre le plus grand choix et les meilleures qualités de volailles**

toujours fraîches extra-tendres, de son abattage quotidien

**POULETS, PETITS COQS, POULES**  
**LAPINS FRAIS DU PAYS** entiers et au détail  
Cuisses de grenouilles fraîches - Escargots maison

**TOUTE LA CHASSE GIBIER**

**Chevreuril:** selle, gigot, épaule, ragoût frais ou mariné  
**Lièvre:** râble, cuisses ou ragoût frais ou mariné

**Faisans-Perdreux-Canards sauvages**  
**Médailon de cerf - Marcassin au détail**

**Lehnherr frères**  
Gros et détail Commerce de volaille  
Neuchâtel - Place des Halles - Tél. (038) 5 30 92  
Pour le gibier à plumes, prière de passer vos commandes la veille

Notre offre de Noël

**Cadeaux en Multipack**

**M-telstar**  
La chemise connue, appréciée, en pur coton renforcé de fibres synthétiques, elle se lave à la machine, se laisse essorer et se moque du repassage.

Choisissez-la unie, blanche ou bleu ciel **18.-**

**Et pourquoi pas les trois?**

...ou (et) avec de fins motifs tissés et des manchettes doubles **20.-**

...ou (et) encore à fines rayures ou à petits carreaux, dans des teintes très douces **20.-**

**Vous économisez**  
grâce au Multipack

**en achetant 2 chemises au choix 10 francs**

**en achetant 3 chemises au choix 15 francs**

etc...

**MARCHÉS MIGROS**  
et principaux magasins libre-service.

**Corcelles - Halle de Gymnastique**  
Samedi 22 novembre, à 20 h 30  
Portes 20 heures

**Soirée annuelle**  
de la SFG actifs, sous-sections dames, pupillettes et pupilles.

**Programme**  
Première partie : productions gymniques.  
Deuxième partie : « Le Cirque », suite de ballets.

Dès 23 heures : **DANSE**  
avec l'orchestre « The Jackson ». Prolongation d'ouverture autorisée. BAR

**BAR du Château**  
**BAR GLACIER**

Du nouveau dans la vieille ville  
Dès 6 h 30 son fameux café et jusqu'à minuit, ses pizzas maison, ses glaces et coupes.  
Moulins 3

**Auberge de Montezillon**  
**La chasse**  
Chevreuil. Sur commande : marcassin - cerf - sanglier.  
Sa carte, ses spécialités.



