

Gonset G

Au Sans Rival



21.43

Combinaison en Lilion, large volant de dentelle. Coloris blanc/blanc ou opposés, bleu/blanc, fraise/blanc, rouge/noir, glycine/noir, turquoise/noir. Tailles 40-48

6.95

Cuisine variée grâce aux mets de Risotto DUCAL®

Champignons
Risotto aux champignons et curry

Risi-Bisi
Mets de riz enrichi de légumes fins

Milanese
Garni de bolets, un vrai risotto à l'italienne

Tomato
Risotto aux tomates et poivrons

Knorr
Risotto Cham
1.75

Knorr
Risi-Bisi
1.75

Knorr
Risotto Milanese
1.75

Knorr
Tomato
1.55

Knorr



© Eingetragene Marke / Marque déposée / Marca depositata

A vendre
1 CALO

à mazout 80 m³, jamais utilisé; 1 moteur pour le traîne

ATCO
1 motogodille
EVINRUDE

de 5 1/2 CV avec réservoir séparé, modèle 1963. Téléphone 5 40 30.

PROFITEZ...

...vous aussi des prix avantageux

que vous offre la maison d'ameublement

Nussbaum
PESEUX/NE

Tél. (038) 8 43 44
(038) 5 50 88

Machine à coudre

«Singer», modèle tailleur, en parfait état de marche, à vendre à prix avantageux. Téléphoner après 18 h au (038) 5 52 78.

A vendre
grande table

ronde en noyer, ainsi qu'une paire de chaussures noires pour dames, pointure No 38. Raoul Guye, Sablons 32, Neuchâtel.

A vendre
FUMIER

de bovins, pris sur place. Tél. 6 91 42 (de 18 à 20 heures).

A
la boutique
Le plateau au décor original
Céramique - Trésor 2

«C'est vraiment tout?» demanda-t-il en montrant le siège-arrière-qui-se-rabat-en-pont-de-charge.
«Il y en a encore dans le coffre» dit-elle.
Et partit joyeusement en week-end.
En Corvaïr!



Chevrolet Corvaïr Sedan, 4 portes, 6 places, montage suisse, moteur arrière 6 cylindres à refroidissement à air. 112 CV au frein, 4 rapports entièrement synchronisés ou transmission automatique Powerglide. Corvaïr Monza Sedan, Coupé ou Cabriolet avec sièges avant séparés. Moteur Spyder de 152 CV turbo-alimenté sur le Coupé Corvaïr Monza Spyder et le Cabriolet Monza Spyder. Sedan 4 vitesses, 4 portes, dès Fr. 15150.-*

CHEVROLET CORVAÏR 1964 CV en plus - plus de puissance + Positraction

* Prix indicatif. Grâce à la positraction - nouveau différentiel - plus de roue qui s'emballe et patine sur la neige, le verglas et le sable. La positraction transmet toute la force motrice sur la roue qui «mord»!



plaisir de lire

L'impression du «Chef-d'œuvre inconnu» de Balzac par le Biennois Pierre Stampfli: un chef-d'œuvre à connaître!

C'est un véritable travail de bénédictin que vient d'accomplir Pierre Stampfli, artiste peintre de Bienne...

Nous sommes allés trouver le peintre biennois au moment où va débuter l'impression de ce livre...

Vie mouvementée

Né à Saint-Imier en 1916 où il fit toute sa scolarité, Pierre Stampfli affectionne, dès son enfance, le dessin et la peinture...

Quelques heures

Les années douloureuses passées, Pierre Stampfli s'est installé à Bienne, où, chaque automne, il expose...

— Comment vous est venue l'idée de graver un livre?

— Au cours de ma carrière j'ai toujours aimé graver le linoléum. Pour faire diversion avec la peinture, je taillais cette matière en quelque sorte pour me distraire...

— Pourquoi un livre de Balzac? — D'abord parce que le «Chef-d'œuvre inconnu» raconte l'histoire d'un peintre, ensuite parce que la longueur du texte était raisonnable.

— Depuis quand travaillez-vous à ce livre?

— J'ai commencé il y a à peu



P. Stampfli tire quelques exemplaires de son volume à la presse manuelle. (Photo Ad. G.)

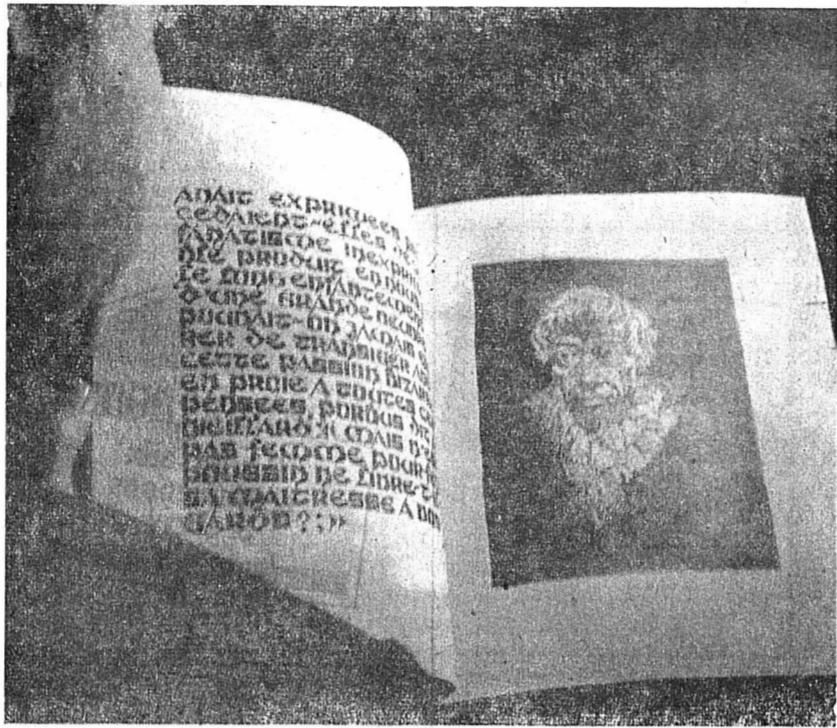

Un texte et une gravure tirés de l'ouvrage de Pierre Stampfli et présentés par l'auteur. (Photo Ad. G.)

près dix ans et y ai consacré chaque semaine quelques heures.

En droite ligne

— Combien de pages comptera ce livre?

— Ce volume, peut-être unique au monde, comptera 200 pages de texte au grand format 30 x 25 et 12 illustrations originales et inédites.

— Combien de temps mettez-vous pour graver un page?

— Le premier travail consiste à dessiner les pages, puis à les re-

porter à l'envers sur la matière. Ensuite, on taille celle-ci au moyen de burins. Chaque page m'a demandé entre 36 et 40 heures de travail.

— Et pour l'impression?

Une fois les plaques terminées, j'ai procédé à l'impression, à la main, sur une vieille presse à bras. Je n'ai tiré que quelques exemplaires. Le tirage officiel sera confié à un imprimeur et se fera sur papier Japon commandé spécialement au Pays du soleil levant.

Ad. GUGGISBERG.

L'ALLEMAGNE ROMANTIQUE

(TOME 2)

Par Marcel Brion

Depuis une trentaine d'années, on a tendance à faire culminer le romantisme allemand dans la figure de Hölderlin. C'est là un choix et une préférence compréhensibles, mais qui renseignent davantage sur notre goût que sur le romantisme allemand lui-même.

Chez Novalis on regrettera peut-être l'absence de ce qui émeut tant chez Hölderlin, ce sens si profond du malheur de l'homme.

Mais le romantisme n'a pas qu'un seul sommet; c'est une chaîne de montagnes qu'il faut parcourir d'un bout à l'autre pour en découvrir et en appré-

cialiser toutes les beautés. Aussi la grande étude de Marcel Brion sur L'Allemagne romantique nous fournit-elle à cet égard une aide précieuse.

Par l'amour et la mort ne font qu'un. Par l'amour on entre dans la mort, et l'amour en est transfiguré.

en un tout le naturel et le surnaturel, le monde d'ici-bas et le monde de l'au-delà. Il existe un grand Mystère qui est celui de la Création tout entière, et au sein de ce grand Mystère il existe de petits mystères, bien ordonnés eux aussi; chacune de nos vies en est un.



Novalis

L'Amour et la mort ne font qu'un. Par l'amour on entre dans la mort, et l'amour en est transfiguré.

Le rêve chez Jean-Paul est tout autre chose que chez Novalis, moins métaphysique et plus vital.



Hölderlin

LES ROMANS

Un petit village corse, au bord de la mer; le soleil, le sable, les bains; un petit groupe de Français en vacances...

Que va-t-il se passer? Il se passe que le romancier, très habilement, va faire durer l'attente...

L'homme aime la chasse, les rages sombres qu'elle engendre, et ce rituel qui règle les approches de la mort. De la chasse au sanglier va-t-on passer à cette chasse plus impitoyable encore, l'amour?

Alors quoi? Le drame ne trouverait-il donc nulle part où s'accrocher? Patience. A la fin du séjour, deux hommes surgissent, que Valdès et Lortier immédiatement reconnaissent.

Une fois de plus, sur ce fond de cruauté qu'est la vie, la haute vague du bonheur viendra déferler.

Jake. Il continua de m'aimer après que je fus battue, appuyée au mur avec une plaie béante, vide de souvenir et d'espoir.

Le malheur, ce n'est pas que l'épouse soit tombée sur un homme affligé de tels et tels défauts, c'est que par ces défauts il l'a diminuée, tourmentée, avilie, privée de toute base; il a fait d'elle un fantôme.



Penelope Mortimer

Le lecteur qui aborde ingénument La Mort d'Urban, de J. F. Powers (traduit de l'américain par Denise van Moppès), ressentira une assez sérieuse secousse.

Unique et triomphant héros du récit, le Père Urban va et vient de la première à la dernière page du livre, actif et serviable, transportant avec lui tout le petit bagage de la foi et des œuvres.

Le genre d'humour, à sec et à froid, donne des résultats assez cocasses, et il faut bien le dire, ici et là très réussis.

Le Père Urban préside des réunions religieuses où l'on discute de l'infail-

libilité du pape. C'est un habile discussionneur, et il sait répondre aux questions insidieuses.

Le Père Urban est exposé à certaines tentations dont il triomphe aisément. Obligé d'assister à la baignade d'une jeune fille sans vergogne qui se montre à lui complètement dévêtue, il tient les yeux fermement et pudiquement clos.

Tout cela est gentiment insensé, d'un humour capricieux, capiteux, légèrement scandaleux mais qui, finalement, suffit à vous mettre en joie.

P. L. Borel.

Il serait un amateur au meilleur sens du mot, touchant les droits d'auteur de son unique livre, Quand les saints osaient.

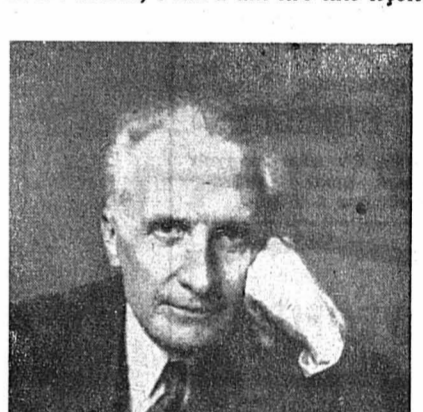

Marcel Brion

d'optimisme: « Aimer les pauvres humains, si vite engloutis avec leur lambeau d'existence. »

Il y a encore dans ce volume une belle étude consacrée à Hoffmann, qui distingue puis reconstitue les aspects divers et contradictoires de cette nature de poète et de comédien.

P. L. B.

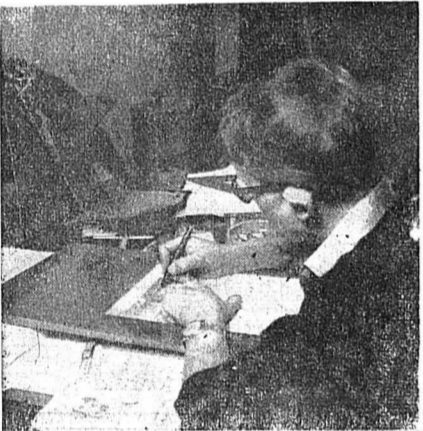

L'artiste à sa table de travail. Il dessine les lettres du texte... (Photo Ad. G.)

MOTS CROISÉS

Problème No 233

10x10 crossword puzzle grid with numbers 1-10 indicating starting positions.

HORIZONTELEMENT

- 1. On leur dit ses plus secrètes pensées. 2. Un monde fou. 3. Possessif. 4. Article étranger. 5. Interjection. 6. Raccorde avec du plâtre le toit et le mur. 7. Il se distingua au passage de la Berezina. 8. Saint. 9. Qui plaident en justice. 10. Massif et col des Alpes.

VERTICALEMENT

- 1. Substance aromatique, stimulant du cœur. 2. Pour encourager. 3. Ville de Yougoslavie. 4. Symbole. 5. Qui ne bouge pied ni patte. 6. Menu. 7. Entre le titre et la matière. 8. Symbole. 9. Séparera le bon du reste. 10. Qui éducoire.

Solution du No 232

10x10 crossword puzzle solution grid.

LES ENQUÊTES DE SHERLOCK HOLMES

adaptées de l'œuvre de sir Arthur Conan Doyle



Toby, flairant toujours le sol, les entraîna bientôt du côté du fleuve, puis finalement, ils arrivèrent jusqu'au bord de l'eau où se trouvait une petite jetée de bois.



« Quel beau petit garçon! » s'écria Holmes pour entrer en relation. « Ah! il me donne bien du mal, répondit la femme, surtout que mon homme est parti depuis hier. »



« Eh oui, dit la femme ne demandant qu'à parler. Il est parti avec l'Aurore, la chaloupe à vapeur, et je commence à m'inquiéter de ne pas le voir rentrer. Et puis d'ailleurs, je n'aime pas cet homme à la jambe de bois, il est venu la nuit dernière et voulait aller à Woolwich... »

RÉVEILLEZ LA BILE DE VOTRE FOIE

Il faut que le foie verse chaque jour un litre de bile dans l'intestin. Si cette bile arrive mal, vos aliments ne se digèrent pas.

Les Petites Pilules CARTERS pour le Foie

avec les meubles **ERCOL**
de style « Old Colonial »
Confort et intimité

- Fauteuil 298.-
- Canapé 3 places 975.-
- Bibliothèque 648.-
- Guéridon 148.-
- Vaisselle 890.-
- Table à rallonge 625.-
- Chaise 158.-
- Chaise avec accoudoirs 188.-



ERCOL **armourins**
NEUCHÂTEL

Que Fr.
2250.-
pour une véritable Miele!

(Facilités de paiement sur demande)

Miele — c'est la qualité, le progrès, le confort, la sécurité de fonctionnement. C'est aussi la vraie propreté! Absolument automatique, depuis l'apport des produits de lessive à l'essorage final. Programmes de lavage entièrement automatiques pour tous les types de linge. La Miele 415 ne demande ni fixation au sol ni installation coûteuse: un simple branchement électrique au moyen d'une fiche et un raccordement au robinet d'eau. Si vous désirez en savoir davantage sur la laveuse automatique Miele 415, utilisez ce coupon sans tarder.

Miele

415

COUPON Expédier à:

Ch. WAAG, Neuchâtel
Pierre-à-Mazel 4 et 6, tél. 5 29 14

Veillez m'envoyer immédiatement de la documentation sur la nouvelle Miele 415

Nom: _____
Adresse: _____

Pour toutes belles confections florales

Fleurs Robert Durner

Tél. gare 5 90 01
Place Pury 5 26 07
Maladière 5 32 30

Belle maquette à vendre

à l'imprimerie de ce journal

Aux **MARCHÉS-MIGROS**

Jusqu'au **SAMEDI 29 FÉVRIER**

SETTIMANA TICINESE

LE TESSIN VOUS OFFRE, TELLE UNE CORNE D'ABONDANCE, SES SPÉCIALITÉS LES MEILLEURES

PANETTONE pce de 250 g **1³⁵**

AMARETTI paquet de 8 pces **1.-**

GNOCCHI paquet de 500 g **-.75**
FRESCHI

RAVIOLI paquet de 265 g **1⁵⁰**

FRESCHI

PASTA PRIMAVERA paquet de 261 g **-.75**

LUGANIGHE pces de 100 g **-.75**

PANCETTA les 100 g **-.90**

LARDO NOSTRANO les 100 g **-.50**

MORTADELLA les 100 g **-.55**

AU BAR

RUE DE L'HOPITAL

Tous les jours

BUSECCA la port. **-.50**

PIZZA » **1.-**

SPAGHETTI

AL POMODORO » **1.-**

AL SUGO » **1⁵⁰**

A MIGROS

vous bénéficiez non seulement de la

QUALITÉ ET DE LA **FRAÎCHEUR**

mais aussi

DES PRIX

Marchés- **MIGROS**

RUE DE L'HOPITAL ET AVENUE DES PORTES-ROUGES

AUX BOUCHERIES

RUE DE L'HOPITAL ET AVENUE DES PORTES-ROUGES

SALTIMBOCCA

les 100 g **1¹⁵**

... ET NOTRE ASSORTIMENT COMPLET

DE SALAMI ET AUTRES PRODUITS

GARNÉS TESSINOIS

Record mondial de durée 356'000 km



Taurus 12M

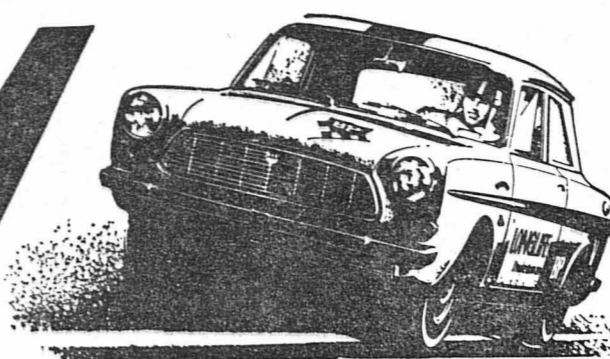

Jne course d'essai vous convaincra!

12M/M/5-1

Garage des Trois-Rois J.-P. et M. Nussbaumer, Neuchâtel, la Chaux-de-Fonds, le Locle

Prêts jusqu'à Fr. 10.000.—, aussi pour les vacances. Rapide discret, coulant

enocari + cie

Gartenstr. 120, Bâle, Tél. 061/355330

A vendre

ROBE

de velours, bleue, neuve, taille 38. Tél. 5 62 74.

A vendre

robe de mariée courte, taille 38-40. — 90 fr. Tél. 4 19 61.

UNE AUBAINE: Livres d'enfants dédiés!

La librairie

Reymond

5, rue Saint-Honoré à NEUCHÂTEL

accueillera dans sa librairie

le vendredi 28 février, de 16 h à 18 h 30

Henri Vernes

l'auteur des célèbres aventures de

Bob Morane

qui dédicacera tous ses livres

Le temps vous manque pour faire le

TAPIS DE SMYRNE

dont vous rêvez? Ecrivez-nous et nous vous donnerons tous les renseignements et les fournitures pour faire en quelques jours un tapis haute laine.

Airlyne Products, Lausanne 4, Case 70.

ÉCHANGEZ vos vieux meubles contre des neufs

C'est la meilleure solution pour faire une bonne affaire

MEUBLES LOUP

Beaux-Arts 4 Tél. 5 30 62

Exposition de 150 mobiliers neufs

A vendre

1 ensemble rembourré

Empire: petit canapé et 2 chaises, noyer, avec appliques en bronze; 2 armoires d'angle Empire, avec vitrine-glace Mahagoni; 1 petit secrétaire Baroque, noir, avec appliques en bronze; diverses boîtes à musique. Le tout en parfait état. Les amateurs sont priés de s'adresser à L. Rauber, Dulliken (So), tél. (062) 5 56 07.

l'Imprimerie Centrale

1, Temple-Neuf

vous donnera toute satisfaction par la qualité de son travail

PRÊTS

EXEL
BANQUE EXEL
Avenue Rousseau 5
NEUCHÂTEL
Tél. 038 5 44 04

Bien placer son argent

- VOUS POUVEZ FAIRE RECOUVRIR vos escaliers en plastiques spéciaux, résistants, insonores, antidérapants, aux très beaux coloris chauds, jeunes, modernes!
- POUR L'ENTRETIEN, lavage à l'eau de savon, encaustique inutile.

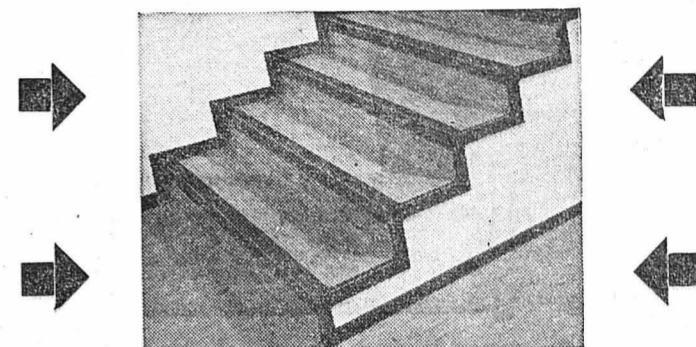

- LES TAPIS S'USENT TROP VITE, alors que les plastiques de haute qualité résistent 30 à 40 ans.
- NOUS RECOUVRONS LES ESCALIERS ET PALIERS usagés en bois, en ciment et en granit.
- A DISPOSITION GRATUITEMENT DEVIS et tous renseignements par notre chef technicien responsable; remise de garantie sur tous défauts de marchandises et de pose.
- INTERIEUR SOIGNE! procure enthousiasme, joie et contentement!

Masserey Neuchâtel
Tél. (038) 5 59 12

REVÊTEMENTS DE SOLS ET ESCALIERS MODERNES
Bureaux et entrepôts Portes-Rouges 131



Qualité Garantie!

Forme ovale, couleur lumineuse, estampille «Jaffa» sur l'écorce... pas d'erreur possible, ce sont des oranges Jaffa!... Celles que vous achèterez pour être sûre d'en avoir pour votre argent... Parce qu'elles sont juteuses, gorgées de soleil, savoureuses, si douces... Pas de pépins et pas de déchets, parce qu'elles sont si faciles à peler, les merveilleuses Jaffa!

Pour votre délectation, exigez les oranges Jaffa - et les grapefruits Jaffa donc! - Maintenant au meilleur prix partout!

Profitez et faites chaque jour votre cure de «vitamine soleil» Jaffa.



Jaffa



Commande à touches

Unimatic-Favorite - la machine à laver entièrement automatique aux multiples avantages: nettoyage par le haut, tambour monté sur deux paliers latéraux, commande à touches, construction robuste. Tambour, cuve, boiler, soupape de vidange et dessus en acier au chrome-nickel. Contrôlée par l'ASE - Recommandée par l'IMS. Zinguerie de Zoug S.A., Zoug

Cretegy
& Cie Boîte 22 Neuchâtel
APPAREILS MÉNAGERS Tél. (038) 5 69 21

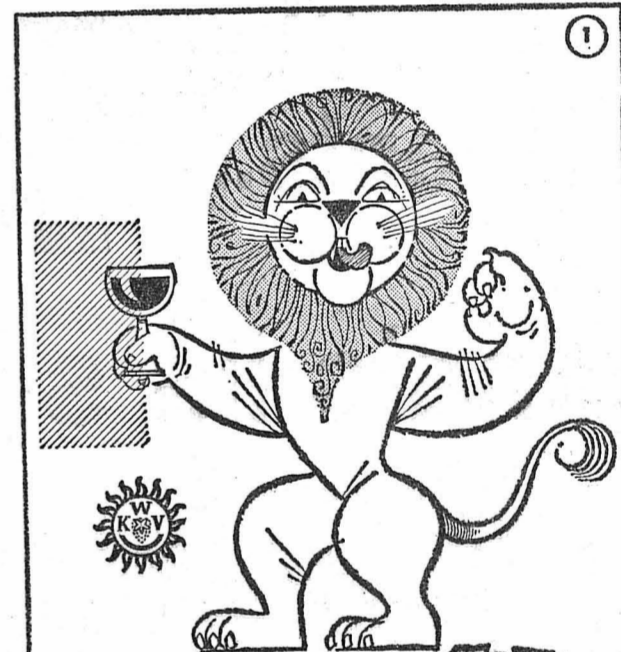

du vin rouge? Alors vin du CAP!

K O-OPERATIEVE W IJNBOUWERS VERENIGING
VAN ZUID-AFRIKA, BEPERKT, PAARL

VIN DU CAP DEPUIS 1899

Feuilleton de la «Feuille d'avis de Neuchâtel»

Pur et brûlant amour

ROMAN

par

EDITH MARNEY

— Rappelez-vous d'abord ce que je vous ai dit à l'aéroport: Meredith est un authentique gentleman. Pour le reste... En Extrême-Orient, tout devient possible... et tout demeure mystérieux. Les explications logiques y perdent leur raison d'être... et même toute vraisemblance. Beaucoup d'hommes et de femmes y font ce qu'ils ne feraient pas en Occident, ce qu'ils se sentiraient incapables d'y faire. Qu'avez-vous, Muriel? Vous n'allez pas vous laisser troubler par les banalités connues de tous que je vous débite? Cet Extrême-Orient-là, vous ne le connaissez pour ainsi dire pas. Rassurez-vous.

Puis, comme s'il n'eût pu s'empêcher de compléter sa pensée, il conclut:

— Mais je ne serais pas étonné que Meredith appartienne à la multitude de ceux qui le connaissent — et y plongent...

« Pour parler comme il parle, pensa Muriel, Mark sait qu'il en est ainsi. Mais il ne veut pas l'avouer. » Elle s'obstina.

— Quand vous m'avez dit, ce matin, qu'il était fréquemment à Manille, j'avais le droit de m'étonner. Au moment de l'accident, la nuit dernière, il s'est présenté à moi et nous avons bavardé comme vous savez. Je lui ai dit que je me rendais à Manille et ce que j'y allais faire. C'eût été normal qu'il me dit qu'il y allait aussi. Or, il ne l'a pas fait.

— Il n'y va peut-être pas.

Mark vida son verre. Muriel n'insista pas. Il ne tenait visiblement pas à répondre à ses questions. Il était intelligent et, bien qu'il n'en fit pas étalage, subtil pour un Anglais.

— Nous allons passer à table, Muriel. Ce soir, point de cuisine japonaise. Ce ne sera pas plus mal. Je vous avertis que le «Fuji» ne sert que des plats français et des smörrebröds, hors-d'œuvre scandinaves. Même en Suède, je n'ai pas vu un assortiment plus riche que dans cet hôtel. Venez. Allons occuper notre table. Je l'ai fait retenir. Mais il y a tant de monde, ce soir, qu'on pourrait la convoiter si nous nous mettons trop en retard.

Il régla leurs consommations au boy vêtu de blanc aveuglant et ils pénétrèrent à leur tour dans l'immense salle où jacassait une assemblée cosmopolite s'il en fut jamais, habillée aux dernières modes d'Europe et d'Amérique — plus ou moins dénaturées par quelque détail imprévu.

L'orchestre, qui alternait savamment rock et blues, jouait des succès américains de rock et de cha-cha-cha, que les orchestres de Manny Lopez, Jerry Howard ou Sandy Nelson avaient rendus célèbres sur toute la surface de la terre.

Un maître d'hôtel, cassé en deux, dirigea les jeunes gens vers leur table et en ôta aussitôt le bristol de réservation placé en évidence. Sur la nappe, des orchidées reposaient comme des bijoux dans un écrin de capillaires.

Muriel regarda Mark qui affectait de déplier sa serviette.

— Pourquoi, Mark? C'est tellement trop pour une compagnie aussi simplette dans une robe de mousseline noire!

— J'en suis seul juge, n'est-ce pas?

Son sourire plein de charme et de confusion ramenait constamment dans l'esprit de Muriel l'adolescent d'autrefois.

Il lui tendit le menu. Elle le repoussa.

— Ce que vous choisirez me conviendra, Mark. Je vous rappelle seulement que je mange peu. Et ce soir, je n'ai pas faim. De trop grands déplacements en trop peu de temps.

Elle lutta contre un désir fou de chercher à repérer Meredith dans la mer des tables et son cœur lui semblait prêt d'éclater. Machinalement, elle regarda les fleurs splendides, qui l'invitaient à effleurer du bout des doigts leurs pétales drus et soyeux comme de la chair vivante. Des tons de rose, de violet et de jaune s'y mêlaient au blanc pur.

Le maître d'hôtel achevait d'inscrire la commande.

— Vous savez, dit Mark, que ces fleurs extravagantes sont le produit d'une moisissure et de la chaleur malsaine? C'est tout.

— Qu'importe! répliqua-t-elle en riant. La Bible ne vous a-t-elle pas appris que l'homme est né du limon de la terre? Il n'en a pas moins une âme. La beauté, le génie, qu'est-ce donc qui les expliquera jamais?

— Vous avez raison, Muriel. Rien n'explique rien de ce qui est. Ma réflexion venait de ce qu'il y a trois mois, j'ai voyagé avec «un chasseur d'orchidées». Vous ne connaissiez pas l'expression? Il revenait d'un congrès concernant ces fleurs. C'est lui qui m'a appris aussi que leurs amateurs correspondent à travers le monde entier... Tenez, voilà qui vaut mieux. Servez-vous.

Sur le vaste plateau qui lui était présenté, Muriel vit, disposée en rangs serrés, une armée de «canapés» de caviar noir, de saumon, de crevettes roses, de pousses vert jade, de tomates écarlates. Le tout festonné de mayonnaises, elles aussi bigarrées.

— Je crois, dit-elle, que c'est ce que j'aimerais le mieux du repas.

— A Stockholm et à Copenhague, on vit de smörrebröds.

Succombant à la tentation, Muriel cherchait déjà Meredith dans la salle. Les paroles de Mark la surprirent au point de lui donner un mouvement nerveux, tant elle put croire qu'il suivait sa pensée intime.

— Vous me disiez, tout à l'heure, votre étonnement du silence de ce Meredith touchant son séjour à Manille?...

Il avait différé de répondre à son désir qu'il deviendrait d'en savoir plus long. Honnête, il le faisait tout de même.

— Je crois qu'il est Irlandais. Vous l'a-t-il dit?

— Non.

— C'est drôle — Mark parlait avec lenteur — il me semble qu'une fois ou l'autre, il y a quelques années, j'ai vu ce type-là sous un autre aspect... Il a pourtant l'air d'être franc du collier. Il l'est peut-être selon son code à lui.

Le cœur de Muriel battait à lui couper le souffle. Elle revoyait le regard de Meredith, le premier qu'il lui avait jeté, en prenant sa place aux Aléoutiennes. Un regard terriblement inquisiteur, mais aussi un regard de chef responsable, sûr de lui, sûr d'être obéi. Puis elle retrouva dans tout son être la sensation de protection délicate qu'elle avait connue auprès de lui, un peu plus tard, quand la circonstance la lui avait inspirée.

— Il me paraît impossible qu'il ne le soit pas selon notre code à nous.

Mark regardait sur la nappe, devant lui, son étui à cigarettes. Il avait la manie, dont se souvenait Muriel, de le déposer sur toutes les tables où il se préparait à manger.

— Oui... Mais, voyez-vous, Muriel, le fait seul d'avoir à hésiter dans notre jugement sur quelqu'un, quel que soit ce quelqu'un, constitue un pronostic défavorable. En général, tout au moins...

(A suivre)

Absolument tout
pour votre intérieur... Tapis, rideaux, literies, bibelots et évidemment les mobiliers complets. SKRABAL vous offre la qualité.

J. Skrabal
MEUBLES

PESEUX (NE), Grand-Rue 38
Tél. (038) 8 13 33
NEUCHÂTEL, fbg du Lac 31
Tél. (038) 4 06 55

**Grippe?
Maladies infectieuses?
Dépression?
Fatigue?**



Notre organisme a constamment besoin de vitamine C pour conserver santé et vitalité, ainsi que pour résister à la grippe et aux maladies infectieuses. Fatigue, dépressions et malaises sont souvent le signe d'un manque de vitamine C. Les comprimés effervescents C-Tron contiennent de la vitamine C pure (1000 mg) et donnent une boisson délicieusement pétillante et rafraîchissante. 10 comprimés effervescents C-Tron Fr. 3.95 Dans les pharmacies et drogueries

C-TRON-VITAMINE C
Trade Mark



Une pomme pour la ligne
Aujourd'hui **BOSKOOOP**
... pour les compotes, gâteaux et à croquer!

TRIPES
à la sauce tomate
Boucherie R. MARGOT

Café **Afbel**
très bon arôme pour café au lait
250 g . . . Fr. **2.25** ^{5%} **2.14** net

ZIMMERMANN
NEUCHÂTEL

Une mauvaise circulation!
On doit vouer une attention particulière à la circulation du sang. La bonne fonction des vaisseaux sanguins est déterminante dans le « vieillissement » de l'être humain.

UNE CURE
à faire chez soi

Circulan
remède à base de plantes, au goût agréable, sera salutaire et régularisera la circulation.

Prenez deux cuillerées de Circulan par jour
Fr. 4.95, 1/2 litre 14.95, 1 litre 20.95 (économie Fr. 4.—)
DÉPOSÉ dans toutes pharmacies et drogueries.

Gallay Piccola se glisse partout!

Merci pour ma Piccola!

Piccola — la véritable machine à laver d'étage!

4 kg
40 cm de largeur
60 cm de profondeur
Fr. 1280.- seulement

En vente dans tous les magasins d'appareils ménagers.

Gallay-Intertherm
Genève: 7, rue du Conseil Général, tél. 022/25 65 66
Zurich: Siège principal Leutschenbachstrasse 46, tél. 051/46 35 20

A vendre, au centre de Neuchâtel, **automate à photos**
Affaire de grand rapport.
Tél. (038) 5 90 17.

A vendre deux **MATELAS**
neufs, en crin animal. — Fort rabais, Téléphones après 18 h au (038) 8 59 78.

ils peuvent être différents...



...mais ils sont tous d'accord: MARY LONG

MARY LONG
MARYLAND FIN

OFFRES D'EMPLOIS

OFFRES D'EMPLOIS

OFFRES D'EMPLOIS

Nous cherchons pour notre succursale de Neuchâtel

employée de bureau

active et consciencieuse, ayant formation commerciale, sténodactylographe.

Travail varié et intéressant. Semaine de 5 jours.

Entrée immédiate ou à convenir.

Adresser offres manuscrites, avec copies de certificats, curriculum vitae et prétentions de salaire, à la Société Générale d'Affichage, case postale 1175, Neuchâtel.

MISE AU CONCOURS

Un quotidien neuchâtelois met au concours un poste de

courtier en publicité

possibilité pour une personne sachant faire preuve d'initiative de se créer une situation très intéressante; entrée en fonctions et salaire à convenir; et un poste

d'employée de bureau

formation exigée: diplôme d'une école de commerce ou de fin d'apprentissage. A côté d'un travail administratif indépendant, possibilité de participer occasionnellement aux travaux de rédaction.

Entrée en fonctions et salaire à convenir. Adresser les offres à case postale 41165, à la Chaux-de-Fonds, en indiquant « Postulation » sur l'enveloppe, jusqu'au 4 mars 1964.

Le bureau culturel de l'ambassade de la République arabe unie, à Berne, 19, Seidenweg, cherche

UNE SECRÉTAIRE-DACTYLO

cultivée, sachant bien l'anglais, l'allemand et le français, pour traductions et correspondance.

Adresser offres d'emploi, avec curriculum vitae et photocopies de documents si possible, au bureau susmentionné.



cherche

PORTEUR-LIVREUR

permis automobile pour entrée immédiate ou à convenir

S'adresser à BELL S.A., Treille 4
Tél. 4 01 03

La Fabrique d'Horlogerie de Fontainemelon S.A.

SUCCURSALE DE CHÉZARD

engagerait :

jeunes ouvriers

et

jeunes ouvrières

en qualité d'ouvriers sur ébauches, pour être formés sur différentes parties. Possibilité de faire un apprentissage avec certificat. Faire offres au service administratif de l'entreprise, à Fontainemelon.

Nous cherchons

employé(e) de commerce

pour la correspondance française, la facturation et le service du téléphone.

Nous offrons: atmosphère de travail agréable, salaire selon entente, semaine de cinq jours.

Adresser offres, avec références, sous chiffres P 50,048 N à Publicitas, Neuchâtel.

Castolin

la 1^{ère} Soudure de Réparation depuis 1906



offre situation d'avenir à

collaborateur commercial

pour son département des ACHATS.

Nous cherchons un acheteur expérimenté, si possible dans le secteur industriel et métallurgique, connaissant à fond les travaux administratifs connexes aux achats (calcul des prix, étude des besoins, délais, acheminement, dédouanement, etc.). Il doit être bon négociateur et organisateur, consciencieux et discret.

La connaissance des langues française, allemande, et si possible anglaise, est indispensable.

Age idéal: 25 à 35 ans.

Nous offrons:

- Travail intéressant et indépendant
- Semaine de 5 jours
- Caisse de retraite
- Transport gratuit - Lausanne - Saint-Sulpice.

Adresser les offres manuscrites, avec curriculum vitae, copies de certificats, références, photographie et prétentions de salaire.

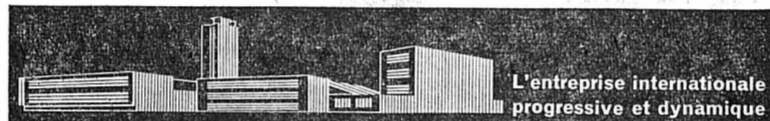

L'entreprise internationale progressive et dynamique
Société des Soudures Castolin S.A., Lausanne St-Sulpice

Nous cherchons pour nos services administratifs:

STÉNOGRAPHIE

de langue maternelle française, mais capable de correspondre en allemand;

EMPLOYÉE DE BUREAU

aimant les chiffres et les statistiques (serait mise au courant); et une habile

DACTYLOGRAPHIE

Entrée immédiate ou date à convenir. Adresser les offres détaillées à la Direction des



FLUCKIGER & Co., fabrique de pierres fines, 2, avenue Fornachon, PESEUX, cherchent

ouvrières

pour travaux très minutieux et propres. Semaine de 5 jours.

On cherche

OUVRIER VITICOLE

pour aider aux travaux de la vigne et de la cave. Entrée immédiate ou à convenir. Bon salaire. S'adresser à E.-A. Clottu frères, Hauterive. Tél. 7 51 02.



cherche, pour une de ses sociétés en Suisse allemande,

SECRÉTAIRE DE DIRECTION

capable de s'occuper de la correspondance française ou allemande et possédant, si possible, des connaissances d'anglais. Nous offrons des conditions de travail agréables et intéressantes. Prière d'adresser offres, avec curriculum vitae, copies de certificats et photographie, à

NESTLÉ, service du personnel (réf. FN) VEVEY



Nous offrons à nos

employée

de langue maternelle française ou connaissant bien cette langue, une occupation à plein temps ou à la demi-journée à notre bureau technique.

Les occupations principales consistent en dactylographie et responsabilité des différents classements et archives des documents professionnels.

Adresser les offres, avec curriculum vitae, à Chocolat Suchard S.A., Neuchâtel-Serrières.

Nous cherchons, pour entrée immédiate,

jeune employé de commerce

qui sera chargé, entre autres, de la correspondance française et allemande. Travail varié. Excellente occasion de perfectionner ses connaissances de langue allemande. Bonne ambiance de travail, semaine de 5 jours.

Adresser offres de service à Walter Bertschinger S.A., Lindenstrasse 15, Lucerne.

Nous engageons

JEUNE HOMME

ayant si possible des notions de mécanique, éventuellement formation faite par nos soins, ainsi que des

JEUNES OUVRIÈRES

de nationalité suisse.

Faire offres ou se présenter chez Leschot & Cie, fabrique de cadrans, Mail 59, Neuchâtel. Tél. 5 84 44.

FEMME DE MÉNAGE

est demandée tous les matins du lundi au samedi. S'adresser à Mme Jordan, Clos-Brochet 30, Neuchâtel. Tél. 5 50 52.

On cherche

sommelière

connaissant les deux services. Fixe ou extra. Tél. 5 10 78.

On cherche à Serrières

FEMME DE NETTOYAGES

pour trois à quatre matins par semaine. Tél. 4 00 34.

Hôtel des Deux-Colombes, Colombier, demande

sommelière extra

deux ou trois fois par semaine. Tél. 6 36 10.

Nous cherchons, pour entrée immédiate ou date à convenir,

une jeune fille

pour travaux ménagers à Zurich. Tél. (051) 42 53 05.

Femme de ménage

est demandée 3 heures par semaine. S'adresser: Pertuis 14, tél. 5 42 59.

On cherche

PERSONNE

quartier des Parcs, pour s'occuper de deux enfants pendant la journée. Tél. 4 10 89, heures des repas.

MIKRON HAESLER

Nous cherchons pour tout de suite ou date à convenir

DESSINATEURS

Adresser offres manuscrites, avec curriculum vitae et photo, à

MIKRON HAESLER S.A.
Fabrique de machines transfert
Boudry (NE)
Tél. (038) 6 46 52

On engagerait tout de suite ou pour date à convenir,

MÉCANICIENS-OUTILLEURS
MÉCANICIENS DE PRÉCISION

pour fabrication d'appareils et outils de mesure de grande précision (travaux de longue durée et très variés).

Appartement à disposition.

Faire offres ou se présenter à la Direction de Précimatic S.A., Yverdon.

Métaux Précieux S.A., Neuchâtel

cherche pour sa direction technique

une secrétaire qualifiée

de langue maternelle française, de nationalité suisse, ayant de très bonnes connaissances de l'allemand et si possible de l'anglais. Sténographie française et allemande exigées.

Entrée à convenir.

Place stable, caisse de retraite, semaine de 5 jours.

Faire offres, avec curriculum vitae et copies de certificats, à la direction.

(Lire la suite des annonces classées en 18^{me} page)



NOUVEAU

Se raser
d'aussi près
que vous voulez!

Réglable pour votre barbe, voire peau

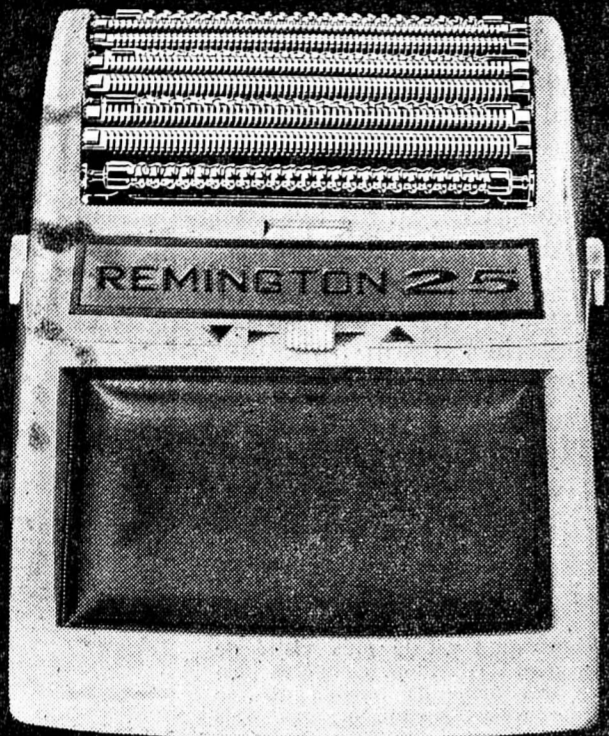

NOUVEAU REMINGTON® 25

Rasoirs électriques REMINGTON depuis 25 ans - 25 ans d'expérience dans le nouveau REMINGTON 25! Même les innovations sont déjà éprouvées - et le REMINGTON 25 en offre toute une série:

NOUVEAUX sont les quatre rouleaux de glissement maintenant tous cannelés. Ils peuvent être adaptés à votre barbe, à votre peau, se lever ou s'abaisser à votre convenance. Vous pouvez vous



raser encore mieux, de plus près qu'auparavant.

NOUVEAU est le moteur - un moteur collecteur 5 fois plus puissant, infatigable, que vous ne devrez ni nettoyer, ni huiler. NOUVEAUX sont les coupeaux, NOUVEAU est l'interrupteur à 3 voltages. NOUVEAU est le faible poids. Bref, vous vous rasez plus vite et plus proprement, d'aussi près que vous le voulez.

réglable * rase de près * avec soin

Fr. 98.-

Remington Stations-Service: Lausanne, Galerie St-François B, tél. 021/22 53 64. Bienne, 18, rue de Morat; tél. 032/3 80 50.



Léacril

agréable à porter, facile à laver, en 8 coloris mode

Twinsset Cardigan longues manches
Pullover quart de manches

l'ensemble seulement

Tailles 40-46

26⁵⁰

Tailles 48-50

28⁵⁰

AU LOUVRE
La Nouveauté SA
NEUCHÂTEL



Nos tricot

ALPINIT

En exclusivité
dans de
séduisants coloris printaniers

Tailles 40 à 48

Grand choix

A LA BELETTE

Neuchâtel - Tél. 5 20 18 - Seyon 12

PRÊTS et
ESCOMPTES SA
LAUSANNE

Rue du Tunnel 15

Sans caution de
Fr. 500.- à 2500.-
modes remb. variés

Tél. (021) 23 92 57



ÉCRITEAUX

EN VENTE AU BUREAU DU JOURNAL



Miel du pays

seau 2 kg net, franco 22 fr.

Bruno Roethlisberger
Thielle-Wavre Tél. 7 54 69

Plus de 1000 DISQUES
Microsilons 45 tours
à Fr. 1.50 la pièce



Ecluse 14 - Neuchâtel

AVIS: Fermé le samedi

BANDAGES et ORTHOPÉDIE

- Pour une ceinture herniale contentive ou postopératoire.
- Pour toutes ceintures médicales.
- Pour l'exécution de vos supports plantaires.
- Pour être mieux conseillé dans le choix d'un bas à varices.
- Pour tous corsets ou appareils orthopédiques.
- Pour la vente et la location de cannes anglaises, adressez-vous au spécialiste

Yves REBER

bandagiste-orthopédiste
19, fbg de l'Hôpital, tél. 5 14 52
(Ne reçoit pas le mardi)

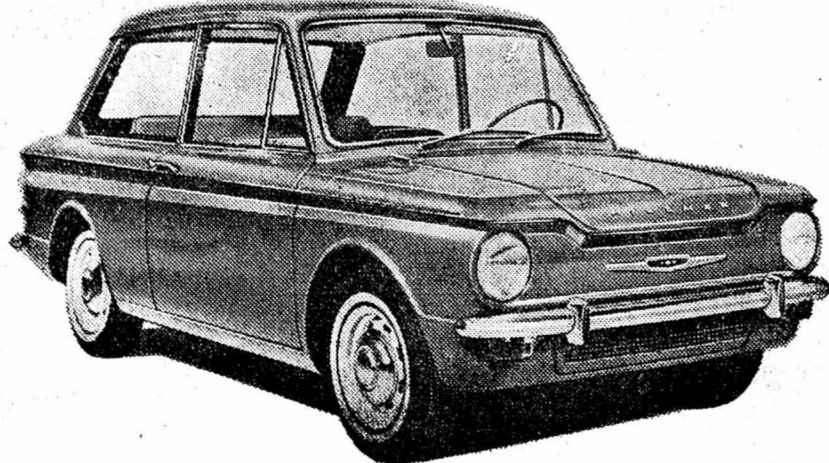

La presse
mondiale
prône
ses qualités

Jamais encore petite voiture n'avait suscité autant d'échos élogieux dans la presse. Parce que jamais petite voiture n'avait réuni autant de qualités. Des qualités indubitables, dont: Une ligne élégante - Une tenue de route sans égale - Un habitacle qui étonne par ses dimensions - Une boîte à 4 vitesses entièrement synchronisées d'une docilité exemplaire - Un moteur à hautes performances d'une conception révolutionnaire - Graissage supprimé.

Fr. 6 200,-
(avantageux Crédit Rootes)

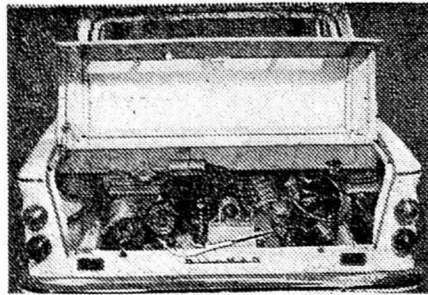

Le fameux moteur arrière de l'IMP, 5/42 CV (130 km/h) en fonte d'aluminium injecté, arbre à cames en tête, 61/100 km.

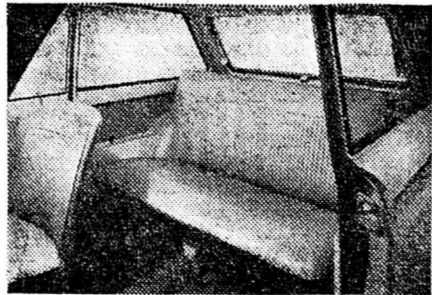

Place pour cinq, vide-poches pour dix! Finition, confort et équipement répondant aux exigences les plus hautes.

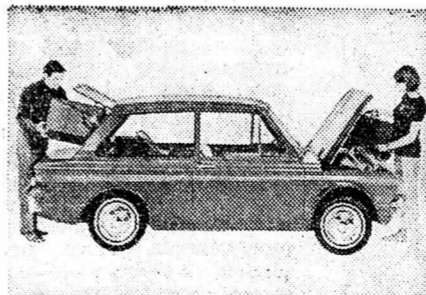

Avec sa lunette à charnières, la limousine est aussi station-wagon. Une fois le dossier arrière rabattu, 0,6 m³ de volume de charge.

HILLMAN
IMP

L'enfant chéri de la presse mondiale

Garage Marcel Schenker, Hauterive

Avenches: R. Bally - La Chaux-de-Fonds: Grand Garage des Montagnes S.A. - Môtiers: A. Dürig - Yverdon: Garage Saint-Christophe, M. Belfex; Joël Rapin, 34, avenue Haldimand.



Le Moléson et les champs de ski de Plan-Francey (au fond) n'attendent plus que les foules skieuses. Mais il est vrai que cette photo n'a pas été prise cette année...

Dans le canton de Fribourg
une station est née de rien

Epopée ou conte de fées : Moléson-Village

Il est dommage que d'aucuns aient jugé bon de baptiser cette extraordinaire entreprise touristique « complexe de Moléson-village ». Complexe est un de ces mots pseudo-savants dont le snobisme s'est emparé et qu'il utilise à toutes les sauces. Et réellement l'Entreprise touristique Gruyères - Moléson - Vudalla, puisque telle est son appellation officielle, mérite mieux qu'une qualification anodine et passe-partout. Elle le mérite parce qu'elle est probablement unique en son genre en Europe.

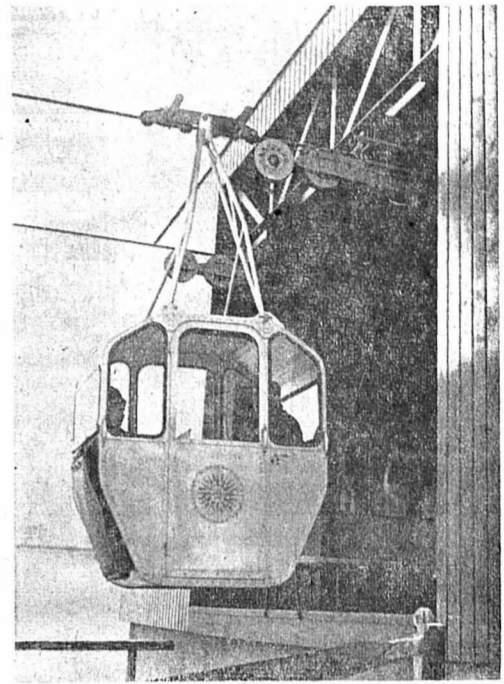

La télécabine du Plan-Francey est entrée en fonction...
(Photos Fleury)

A partir de rien

La Gruyère, tous les étrangers vous le diront, est une incomparable contrée. Cela ne s'explique pas, cela se constate ! Et le Moléson, source d'amour et de nostalgie, est involontairement responsable de bien des désertions au temps où les Fribourgeois mettaient leur vigueur désargentée au service des rois de France et des rois de Prusse, indifféremment ou alternativement. Mais cette admirable Gruyère et cet émouvant Moléson se trouvaient naguère encore à l'écart des grands circuits touristiques, et c'était regrettable pour tout le monde.

Brusquement, peut-être parce que le canton de Fribourg cherchait à rattraper son retard économique, peut-être parce que les tracés des futures routes nationales mettaient en valeur la position privilégiée de la Gruyère, peut-être tout simplement parce que les temps étaient venus de tirer avantage des ressources immenses d'une région bénie des dieux, brusquement est née l'idée d'exploiter touristiquement les approches, les contreforts et les flancs grüériens du Moléson.

Il est possible — l'histoire l'établira et notre propos n'est pas d'éclaircir ce point — qu'à l'origine, il y ait eu l'idée d'un citoyen nommé Gassmann qui rêvait d'une station touristique dans la région Enney-Vudallens. Son rêve ne s'est point réalisé. Mais il est probable, et cela est aussi étonnant, que c'est le rêve de ce citoyen Gassmann, qui a fait germer dans l'esprit de Roger Nordmann l'idée de la Communauté nationale d'investissement qu'il est en train de lancer présentement pour justifier par des faits la devise de l'Exposition nationale : croire et créer.

Toujours est-il qu'un beau jour de 1960 il se constitua un comité d'initiative décidé, selon les termes exacts publiés à l'époque, à « examiner les moyens d'exploiter le potentiel, économique de la région du Moléson ».

C'était là, il faut le reconnaître, une phrase assez vague. Presque une phrase de discours électoral qui a l'air de dire beaucoup, mais qui ne précise pas grand-chose et ne compromet personne. En fait, cette phrase correspondait à la réalité. Et la réalité était que ce fameux potentiel économique de la région du Moléson se traduisait par une succession presque désespérante de pâturages immenses autant que déserts et penchés, et d'un accès tout juste autorisé aux montagnards intrépides et aux chevaux de bât solidement ferrés.

Larges vues et scepticisme

On peut le dire aujourd'hui : à l'endroit sans limites précises où un comité d'initiative incroyablement optimiste imaginait de créer un centre touristique, il n'existait rien. Et

c'est à partir de ce rien — et c'est un des aspects extraordinaires de l'entreprise — qu'est né le G.M.V., le Gruyères-Moléson-Vudalla.

De qui ce comité d'initiative était-il composé? Le voici, tel que nous l'avons retrouvé dans d'anciens documents :

Président: D^r Raphaël Cottier, ancien directeur de l'Office fédéral des transports, Berne.

Vice-président: Aug. Murith, conseiller communal de Gruyères.

Membres: MM. Robert Boschung, commerçant, Bulle; Elie Bussard, syndic de Gruyères et membre du Grand conseil; Jean-Marie Cottier, avocat, Fribourg; Georges Dreyer, directeur G.F.M., Fribourg; Gaston Eggertswyler, président de la Société de développement de Gruyères; Claude Glasson, avocat, délégué du Comité Enney-Vudalla, Bulle; Pierre Glasson, conseiller national, Fribourg; Max Murith, conseiller communal, Gruyères; Paul Torche, conseiller d'Etat et député au Conseil des Etats, Fribourg.

Secrétaire: Henri Kaelin, notaire, Bulle.

Ingénieur-conseil: Otto Luck, ingénieur, Thoun.

Ce comité d'initiative, animé d'un optimisme pour le moins inhabituel en terre fribourgeoise, décidait qu'il allait faire ceci:

1. convaincre le gouvernement cantonal de

construire une route longue de 3,5 km et large de 6 m pour relier la ville de Gruyères au pied du Moléson; 2. fixer à l'aboutissement de cette route, c'est-à-dire à la Chaux, le centre administratif, sportif, commercial et hôtelier de la future région hôtelière, et développer à partir de ce centre la future cité qui prendrait nom de Moléson-Village et qui comprendrait des chalets particuliers, des hôtels, une piscine, un golf, des tennis, des magasins, la poste, et bien d'autres choses encore; 3. construire une série de téléphériques, de télécabines et de téléskis, rayonnant et se relayant à partir de la Chaux et offrant aux skieurs au moins 20 km de pistes diverses, et permettant également aux touristes d'été d'entreprendre de merveilleuses excursions; 4. faire jaillir de la montagne des restaurants accueillants aux points d'aboutissement des différentes télécabines, c'est-à-dire à Plan-Francey, à la Vudalla et, pourquoi pas, au sommet du Moléson.

Les gens prudents sourirent évidemment en prenant connaissance d'un tel programme.

« Et les terrains? » demandèrent-ils.

C'est là que se situe le deuxième aspect extraordinaire de cette entreprise, le premier, répétons-le, étant le fait de pouvoir, ou d'espérer construire quelque chose de grand, de moderne, à partir de rien. Le deuxième aspect, c'est Gruyères.

Gruyères possède un château dont les s^{ta}-

tistiques disent qu'il est le plus visité de Suisse après celui de Chillon. Gruyères possède encore des armailis barbus qui se montrent dans les cortèges folkloriques. Mais Gruyères possède aussi un gouvernement local, un Conseil communal, qui, pour être essentiellement composé de citoyens s'exprimant généralement en patois, a probablement l'esprit beaucoup plus ouvert que bien des assemblées de grandes cités. Ayant eu connaissance des projets du comité d'initiative, et ayant bien réfléchi, le Conseil communal de Gruyères décida de rendre possible l'entreprise en mettant à disposition 1,500,000 mètres carrés de terrain. En fait, en accordant pour tous ces terrains un droit de superficie — ce qui revient à dire que ces terrains n'étaient pas vendus, mais en quelque sorte donnés pour cent ans, mais en évitant toute possibilité de spéculation. Le droit de superficie évite en effet la spéculation puisque le détenteur du terrain n'en est jamais le vrai propriétaire, mais il permet au bénéficiaire du droit de procéder à certaines opérations intéressantes, comme l'hypothèque par exemple. Et la commune de Gruyères, tout en restant en fait propriétaire de ses terrains, voyait sa part fixée à trois dixièmes des rentes foncières, ce qui allait lui garantir de confortables et régulières rentrées d'argent pour les temps à venir, tout en permettant aux financiers de réaliser leurs ambitions, et aux futurs habitants de Moléson-Village d'envisager la construction d'immeubles sans avoir à se soucier du prix du terrain.

Tout cela, rappelons-le, se passait à fin 1961, début 1962.

Incroyable rapidité

Nous sommes au début 1964, et voici ce qui existe déjà de ce projet de 1962:

La route cantonale est terminée. Elle part de Pringy et aboutit à la Chaux. Longueur 4 km; différence d'altitude 300 m; largeur, 6 m.

La station centrale de la Chaux est terminée.

La télécabine de la Chaux à Plan-Francey (1500 m) est terminée et est entrée en exploitation.

La télébenne de la Chaux à Vudalla (1660 m) est terminée et est entrée en exploitation.

Le monte-pente du Poyet est terminé.

Le monte-pente de Plan-Francey, le téléphérique de Plan-Francey au sommet du Moléson, sont en construction.

Le restaurant de Plan-Francey est terminé et est entré en activité.

Le restaurant de la Vudalla est terminé et est entré en activité.

Et cela malgré le terrible hiver de l'an passé, et malgré le fait que seule la main-

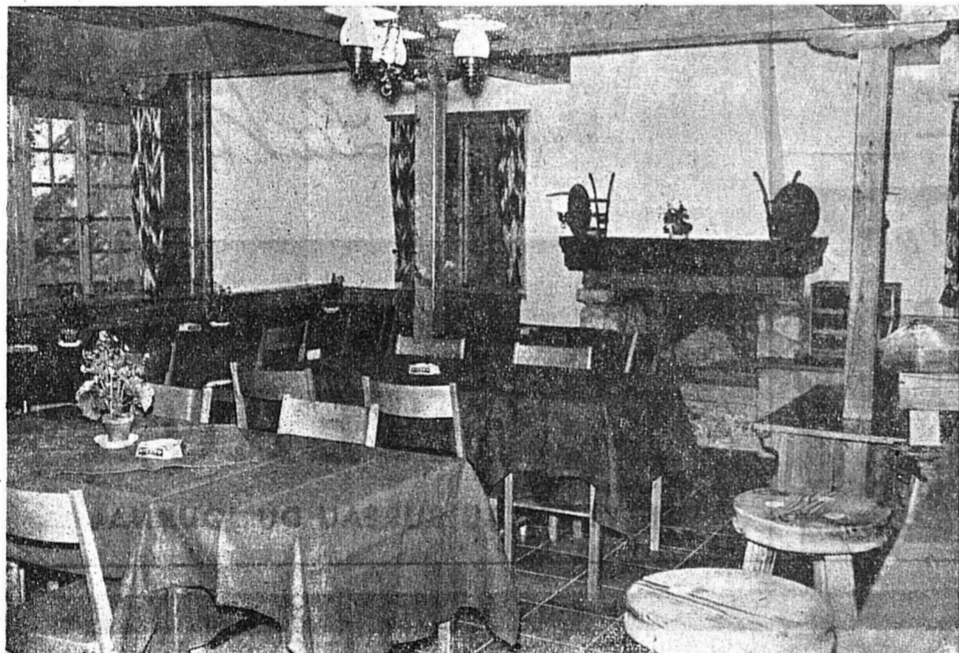

Le carnetet du restaurant de Plan-Francey.

(Photo Fleury)

Des chalets : oui mais respectons un peu plus le style franc-montagnard !

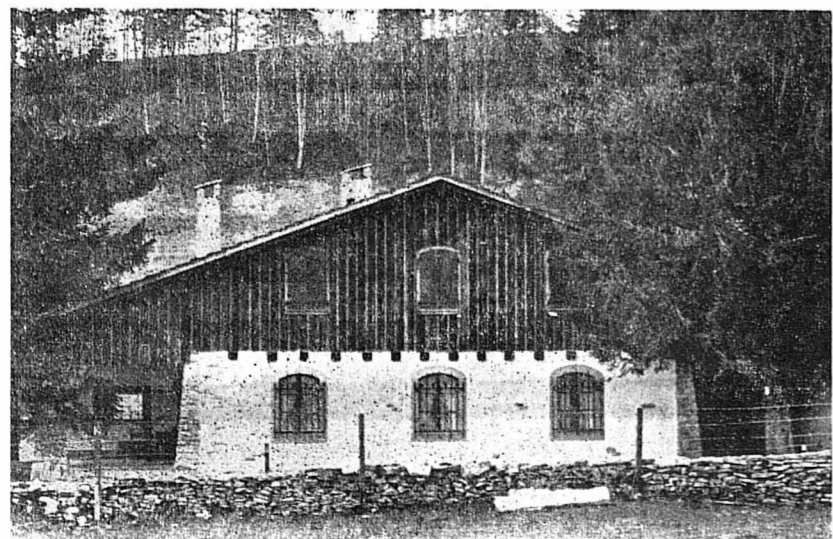

Il n'est pas impossible d'adapter une maison de week-end au paysage franc-montagnard. Témoin celui-ci qui se trouve à proximité du Bémont.
(Photo Bévi)

Il y a quelques mois, nous avions été amené à parler des chalets et maisons de week-end qui se construisent dans les Franches-Montagnes. Nous disions alors combien il était regrettable que les citadins, attirés par le climat, la tranquillité et les vastes espaces de ce haut plateau, n'aient pas le tact d'adapter le style de leurs constructions au paysage et à l'architecture franc-montagnarde. Nous parlions de chalets « alpins » et des « blockhaus » surréalistes implantés de plus en plus fréquemment aux environs des villages, par des constructeurs qui ignorent apparemment tout de la belle et typique maison jurassienne: faite de calcaire et adaptée au climat et au milieu.

Une première commune vient de réagir énergiquement contre cet enlaidissement de ses sites: c'est celle du Bémont, près de Saignelégier. Il faut dire qu'on a élevé là, dans le courant de ces deux dernières années, de véritables quartiers de maisonnettes de week-end toutes identiques. Il n'est jamais trop tard pour agir: le Conseil communal,

conscient du danger, vient de proposer aux éleveurs un règlement de construction qui a été approuvé. Ce document comporte, notamment, un article ainsi rédigé: « Il est interdit de construire un bâtiment dans un style autre que celui de la région; il est du ressort du Conseil communal de refuser un projet qui ne conviendrait pas. »

En outre, la commune percevra dorénavant une taxe annuelle de cent francs au minimum par maison de plaisance, et elle ne contribuera pas à l'installation de l'eau potable ou à l'évacuation des eaux usées. Ces mesures n'ont pas été prises par xénophobie, car on connaît de vieille date le caractère hospitalier des Franches-Montagnards. Mais la vente de terrains à construire provoque certaines spéculations et une augmentation du prix des terrains dont les agriculteurs sont les premiers à subir le contre-coup. On comprend dès lors qu'ils réagissent pendant qu'il en est encore temps.

Il y a une année, nous écrivions ici même qu'il serait grand temps



Le nouveau quartier « week-end » du Bémont.

(Photo Bévi)

de « Pro Jura », qui a tout fait pour développer le tourisme aux Franches-Montagnes, prenne les mesures qui s'imposent afin de protéger le site franc-montagnard. Cette association avait déjà mené, il y a une dizaine d'années, une excellente campagne publicitaire contre la construction de chalets « alpins » dans le Jura. Une nouvelle initiative de ce genre, mais plus énergique, s'impose actuellement. Ne voyons pas pousser, jusque dans certains villages de la vallée de Delémont (pour ne citer qu'un cas) des constructions qui s'inscriraient admirablement dans le cadre grandiose

de l'Oberland bernois, mais qui ne s'adaptent pas aux lignes calmes et étirées de nos vallées jurassiennes?

Les restrictions à la construction proposées dernièrement par le Conseil fédéral laisseront sans doute un répit, du moins en ce qui concerne la construction des maisons de week-end. Nos communes et nos associations feraient bien d'en profiter pour mettre au point une réglementation qui tiendrait compte des styles des différentes régions du Jura.

BÉVI.

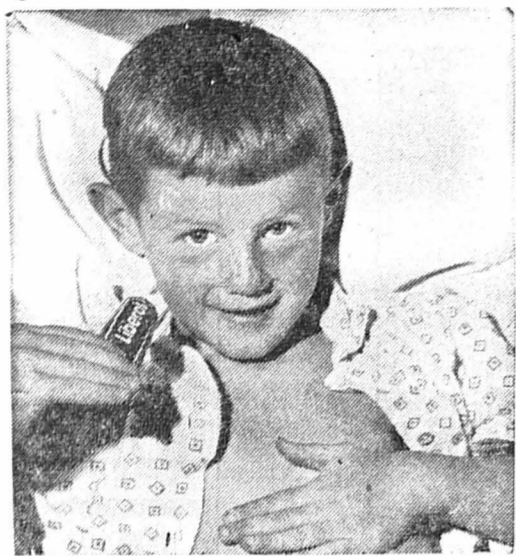

**Guérir les
refroidissements
durant la nuit**

En cas de toux, catarrhe, rhume, grippe:
Le soir, frictionner la poitrine et le dos de baume Libérol. Il est particulièrement riche en substances curatives. A travers la peau, elles pénètrent dans le sang et parviennent aux organes respiratoires enflammés. Elles y combattent les agents pathogènes, résolvent les mucosités, libèrent les bronches obstruées, réchauffent et calment. Elles apaisent rapidement la toux, même opiniâtre, et dans les cas de catarrhe et de grippe, on sent tout de suite leur effet bienfaisant.
Et ce que tous, petits et grands malades, apprécient particulièrement: l'application par frictions est bien plus agréable que l'absorption de médicaments.
Le Baume Libérol est en vente dans les pharmacies et drogueries. Le tube normal, Fr. 2.80; le tube familial, Fr. 4.50.

Faites un essai.
Votre pharmacien ou votre droguiste vous remettra un échantillon gratuit de Baume Libérol, suffisant pour une friction.



viennent à bout de tout refroidissement!

En cas de rhume:
Vaporiser plusieurs fois par jour du Libérolin-Spray dans le nez. Il décongestionne et libère rapidement et durablement les voies respiratoires. Supprime l'envie d'éternuer et diminue les sécrétions nasales. Des substances curatives spécifiques stimulent en même temps la régénération de la muqueuse nasale altérée et contribuent dans une large mesure à la guérison rapide de rhume. Le Libérolin-Spray est en vente à Fr. 3.60 dans les pharmacies et drogueries.

Galactina + Biomalt SA Belp



Nouveau

Le Chocoly-portion pour les 10 heures et les 4 heures à 15 Cts. le paquet.



240 g
seulement Fr. 1.40

**Le Choco-Biscuit--
c'est Chocoly!**

Bon biscuit, exquise crème au chocolat: 2 raisons de préférer Chocoly!

Chocoly — Les enfants s'en régaler à toute heure.

Chocoly — Apprécié tout autant par les adultes, au bureau, à l'atelier: 2 ou 3 biscuits Chocoly pendant la pause redonnent du cœur à l'ouvrage!

Chocoly — Comparez le poids de 240g et le prix de Fr. 1.40 seulement!



Ruban bleu de la qualité INTERSUC Paris 1963

Ouleway
BISCUITS



Avec 3 points Avant!

La Treille

Vente spéciale d'un grand lot de disques

Disques essentiellement classiques
Prix exceptionnels

A vendre une **COULEUSE** neuve, jamais utilisée. Tél. (038) 5 89 98.

Beau choix de cartes de visite en vente au bureau du journal

A vendre **FUMIER** 40 m³. Tél. (088) 9 81 10.

Fiancés, parents, amateurs de beaux meubles: **Samedi 29 février 1964**
500^{ème} VOYAGE GRATUIT EN CAR A SUHR

pour 1000 voitures. Essence gratuite/Billet CFF pour tout achat dès fr. 500.—

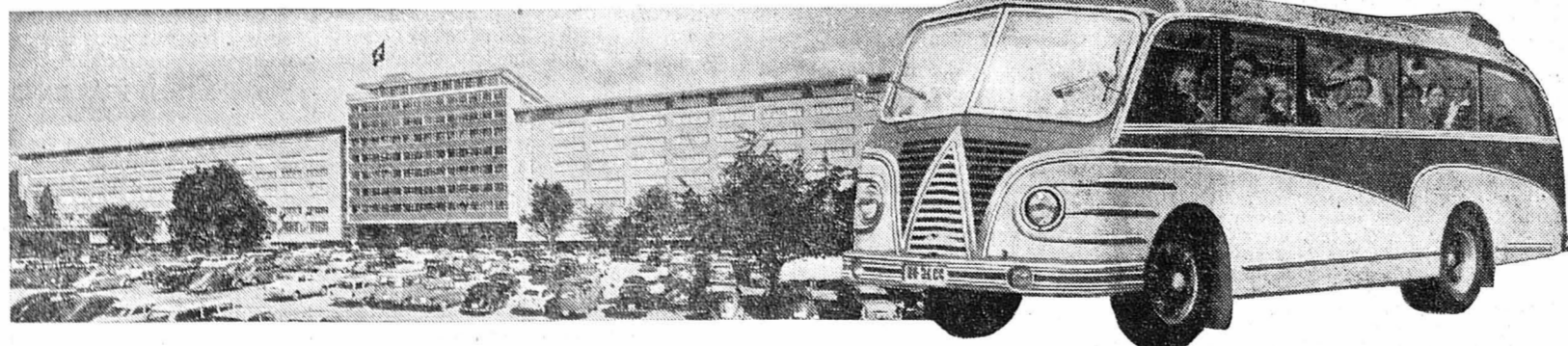

directement au «Centre Européen du meuble» à la merveilleuse fabrique-exposition de Pfister-Ameublements S.A.

le plus grand choix de toute l'Europe vous y attend sous un seul toit. Plus de 600 chambres-modèles dans tous les styles, pour chaque budget. **VENTE à CREDIT** aux conditions les plus favorables.

Heures de départ: Le Locle 12.15h. La Chaux-de-Fonds 12.30h. Neuchâtel 13h.
Place du marché Place de la Gare Terreaux 7

Pfister ameublements

NOUVEAU: TAPIS-CENTER. Collection immense! Même véritables tapis d'orient à des prix populaires.

LUNCH GRATUIT. JOLIE SURPRISE POUR TOUS NOS HOTES!

Réservation des places:

Neuchâtel tél. (038) 5 79 14

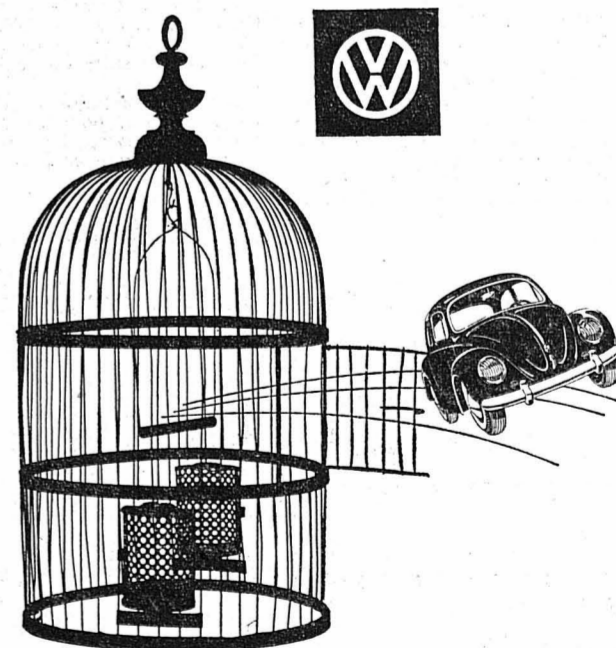

La VW 1200 est la voiture de tourisme idéale...

par ses qualités sportives et de grimpeuse infatigable, sa fidélité à toute épreuve, son aisance à franchir les chemins les plus mauvais et avec sa vitesse de croisière égale à sa vitesse de pointe qu'elle peut maintenir des heures durant sur les autoroutes. Enfin par l'étendue et la densité du réseau international d'agences et de stations-service VW, toujours prêts à en prendre grand soin, ce qui fait qu'elle se trouve partout chez elle!
Faites des économies — Roulez en VW!

GARAGE HIRONDELLE - Neuchâtel

25, Pierre-à-Mazel **PIERRE SENN** Tél. 5 94 12

CERNIER: Garage Beau-Site, J. Davenogues. — COUVET: Garage Hugo Varello. — LA COTE-AUX-FEES: Garage Piaget et Brugger. — MLEURIER: Garage Léon Duthé.



62-12

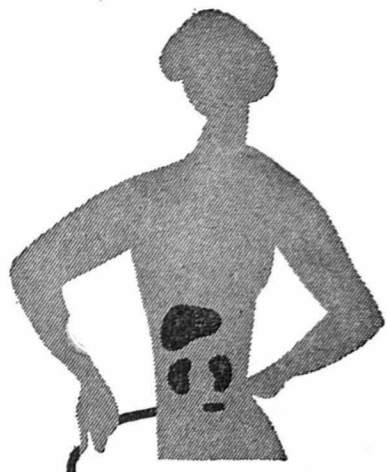

3 adversaires
de votre ligne :
1 foie engorgé
2 reins paresseux

Votre taille s'épaissit, vous avez tout essayé en vain, vous êtes prêt à vous résigner. C'est justement cela qu'il faut éviter, la résignation. En buvant l'eau minérale naturelle de CONTREXEVILLE, vous donnez un coup de fouet salutaire à votre foie et à vos reins : vous les stimulez dans leurs fonctions d'élimination. Avec CONTREX récupérer la ligne c'est un pari facile à gagner!

3 raisons de boire

CONTREX

EAU MINÉRALE NATURELLE
SULFATÉE CALCIQUE



la bouteille fr. 1.-, verre 30 cts.

Agent pour le Vignoble, le Val-de-Ruz, le Val-de-Travers :
Robert Voegeli, Peseux, tél. 8 11 25

**Les cuisinières
Siemens-
un
progrès
décisif !**

SIEMENS

Fr. 528.-

Élégance des lignes, proportions harmonieuses, dimensions normalisées sont les atouts des nouvelles cuisinières Siemens. Manipulation facile grâce au tableau de bord lumineux. Four spacieux offrant une visibilité parfaite. Sur demande: four avec porte vitrée et éclairage intérieur, gril spécial ou broche tournante. Exécution: 2,3 ou 4 plaques, avec ou sans couvercle. Tous nos modèles peuvent aussi être encastrés dans des ensembles monobloc.

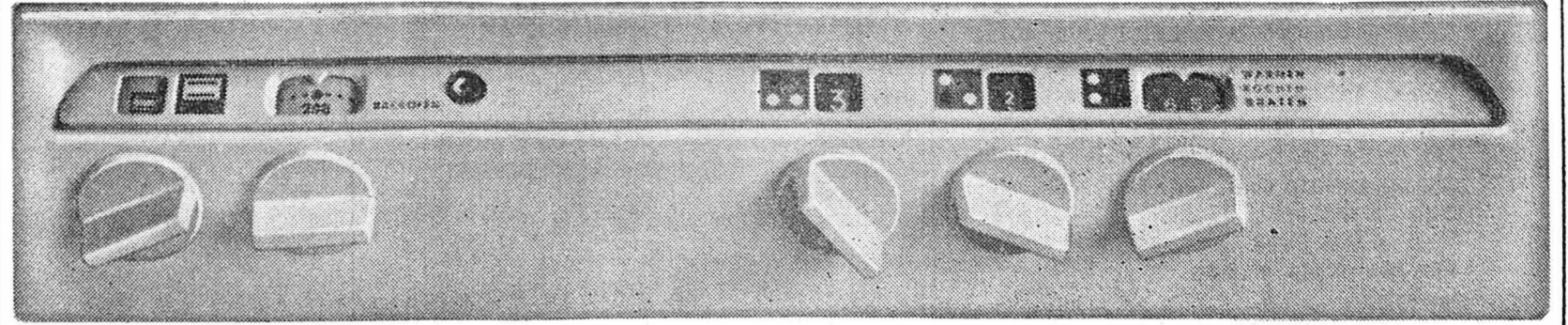
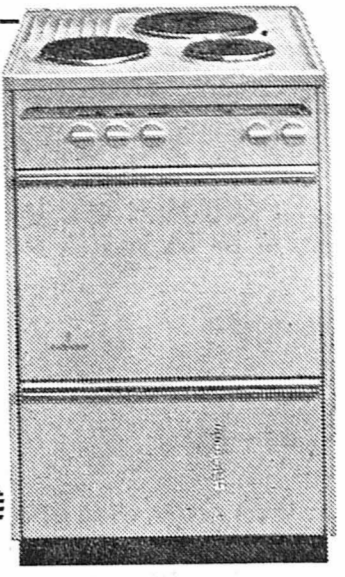
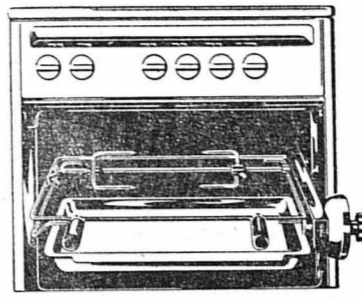

Prospectus détaillés et vente par votre électricien.

Pour vos achats de
machines à coudre

neuves, de démonstrations ou d'occasion, nos prix très intéressants vous surprendront
Fr. 100.- 150.- 195.- 295.- 395.-
neuves Fr. 450.- 585.-, etc.

Wettstein

Seyon 16
Grand-Rue 5
Neuchâtel

☎ (038) 534 24

Atelier de réparations toutes marques

HALTE! A LA POUSSIÈRE

Sol poussiéreux, usure rapide.
Rugosité et perméabilité supprimées
pour de nombreuses années.

GRÂCE A SOLFIX

Tél. (038) 6 20 67 ■ MARQUE DÉPOSÉE
l'après-midi

**Votre linge
a besoin de**



... calgo-sapon!



Joie de vivre...

ça c'est **SIMCA 1000 GL**

Sport puissant et dynamique, le hockey... Voiture puissante et dynamique, la Simca 1000 GL.

En ville, vous bondissez aux feux verts et sur les grandes routes son infatigable moteur de 52 ch vous emporte dans un élan joyeux, à 140 km/h quand il le faut. Des sièges «croisière» profonds et confortables, 5 places, vilebrequin sur 5 paliers, boîte Porsche à 4 vitesses synchronisées et levier central: la vraie sportive familiale! Séduisante jusque dans son prix: 6840 fr.

Simca 1000: 5/50 ch, 125 km/h, 6590 fr.



La Simca 1000 est à vous pour un petit acompte.
Tarif à prix fixes de 481 positions.

ça c'est simca

En Suisse, plus de 200 agents veillent sur votre Simca.
Demandez un essai!

64.55.2.1 f

Neuchâtel: Garage des Falaises S.A. La Chaux-de-Fonds: Garage Métropole S.A. Fleurier: Edmond Gonard Le Landeron: Jean-Bernard Ritter

Reflets de la vie du pays

CROQUIS DE CHEZ NOUS

Ces premiers feux de février...

Insensible aux quolibets, aux dictons, aux proverbes, au moyen desquels on le moque, ce petit mois de février a poursuivi son bonhomme de chemin.

tion de la ménagère. Car on sait assez comme ces alouettes-là se laissent prendre facilement au miroir tentateur des offres de fin de saison!

d'un copain du mari. Mme Héloïse, en levant papier et bâchilles, en avait retiré un beau bol de jolie teinte, dont elle résolut illico de faire une jatte à la gelée aux mères à destination d'un lointain pays où travaillait un premier-né exilé et tendrement aimé.

cet enthousiasme, on se rafraîchira les idées en remplissant les bordereaux d'impôt.

Feu vert pour le printemps!

Ces premières torrées de jardin, vont au reste être accompagnées bientôt de celles de nos vigneronnes qui, sans relâche, vont reprendre l'annuel travail de la taille et de la mise au propre de ces pauvres vignes de chez nous.

Flammes du souvenir!

On a dit, très justement, que rien n'est évocateur comme la flamme. Et même dans un coin de jardin, un automne devenu nécessaire peut faire passer, au travers des flammèches, un monde de souvenirs.

Puis on reçoit les branches de houx séchées, les rubans défranchis, les guirlandes de ouate déchirées, rappelant les dernières fêtes familiales. Car enfin, on ne peut tout garder, tout collectionner, même si le souvenir en reste précieux.

Fumées sous la bise!

A défaut de neige à balayer, de glace à casser, il a fallu s'employer à liquider un peu tout le « chenil » de cet hiver à grisaille.

Toutefois ici et là de précises expirations atissent qu'il n'est pas toujours maudis qu'un ail masculin exerce sa vigilance au sujet des destructions massives, dont les femmes les meilleures prennent parfois l'initiative.

CHRONIQUE MILITAIRE L'armée sera au rendez-vous de l'Expo

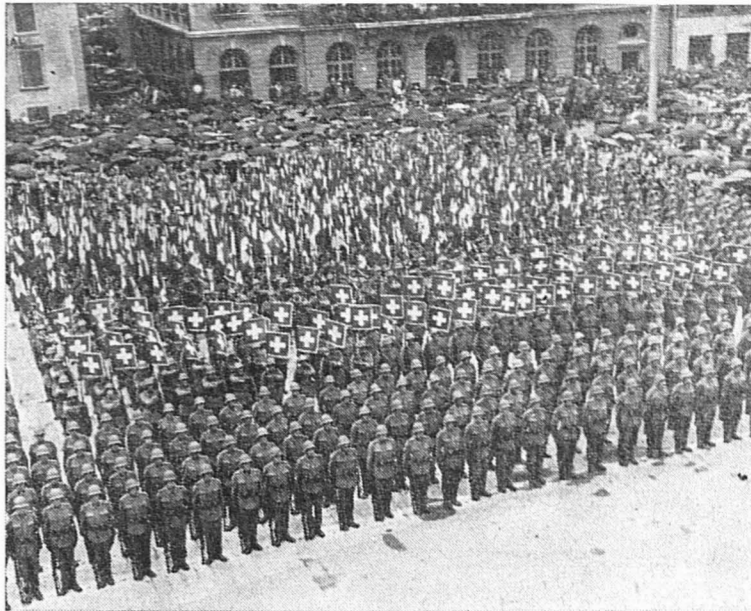

Comme à Berne, le 19 août 1945, à la fin du service actif, tous les étendards de l'armée seront présents.

Présenter la Suisse en omettant son armée aurait donné une image incomplète de ce petit Etat, neutre et indépendant. On ne pouvait non plus limiter la présentation de notre milice nationale à une exposition statique.

monie assisteront les délégations cantonales formées de quelque 600 conscrits qui, le 11 mai, se seront mesurés dans différentes épreuves physiques.

et engins. Mais le but de ces journées de Bière est avant tout de montrer notre armée en action, dans des situations aussi proches que possible de la réalité du combat moderne.

L'ARMÉE SUISSE vue par un officier allemand

Une revue mensuelle publiée à Bonn à l'intention de la Bundeswehr, et servant à la défense nationale spirituelle et à la formation civique des soldats allemands, vient de publier une étude intitulée «Le pays des citoyens-soldats».

Après avoir visité une place d'armes et une caserne, M. Meyer-Hentschel constate non sans surprise que les bâtiments ne sont nullement séparés de l'univers des civils par des barrières, des barbelés ou des portails verrouillés.

(c) L'Assemblée de la paroisse s'est tenue dimanche et a groupé de nombreux paroissiens en la grande salle de la cure. Après la lecture et l'adoption des procès-verbaux et rapports usuels, il fut procédé à la réélection tacite du pasteur pour une nouvelle période sexennale.

VAL-DE-TRAVERS

BUTTES Journée d'Eglise (sp) Dimanche au culte du matin, présidé par le pasteur Samuel Vuilleumier, de la Côte-aux-Fées, et placé sous le signe «Bénédictio et maledictio de la prospérité», cinq jeunes ont participé à la liturgie.

FLEURIER Assemblée de paroisse (c) Ouverte par un culte et présidée par M. Ernest Mamboury, l'assemblée de paroisse s'est tenue dimanche soir. Elle regroupait plus de 150 personnes.

Assemblée paroissiale Le soir, une salle du collège était pleine pour l'assemblée générale annuelle de la paroisse. Elle fut ouverte par une brève méditation du pasteur Willy Perliard puis les comptes concernant le fonds des sacs et le fonds de paroisse ont été adoptés.

NOIRAIGUE Journée d'Eglise (c) Le service divin de dimanche matin s'est déroulé sous la direction du pasteur James Perrin, avec le concours des enfants du catéchisme et de l'école du dimanche, de la Jeune Eglise et des anciens d'Eglise.

SAINT-SULPICE Journée d'Eglise (sp) Dimanche à eu lieu la Journée d'Eglise. Les anciens ont participé à la liturgie puis le pasteur Berthier Perreux a expliqué le culte, c'est-à-dire les différentes prières et les actes sacerdotaux.

LES VERRIÈRES Journée d'Eglise (c) La Journée d'Eglise a été marquée au village et aux Cernets par des cultes spéciaux. Le matin, au village, les paroissiens antiphonèrent la confession de foi et un psaume.

LES CERNETS Concours de ski

(c) Samedi après-midi à eu lieu le concours régional de fond des Cernets par beau temps et sur une piste excellente. Les champions régionaux n'étaient pas au départ car, le lendemain, ils devaient participer au championnat suisse de Saint-Cergue.

VAL-DE-RUZ CHÉZARD-SAINT-MARTIN Soirée du Chœur d'hommes (c) Le Chœur d'hommes a donné samedi sa soirée annuelle. Sous la direction de M. Henri Vauthier, la société exécuta cinq chœurs. Deux en particulier ont été spécialement appréciés: Le «Chœur des Hébreux» de Verdi et le «Moine de Solovskij» de P.-A. Gaillard.

SAVAGNIER Soirée et journée d'Eglise (c) La journée d'Eglise fut préparée par une veillée, le samedi soir à la halle de gymnastique. Il y eut pour tous les goûts: Chœur mixte, film de la Croix-Blanche, projections lumineuses.

SAINT-BLAISE Soirée unioniste

(c) Samedi dernier, un public de parents et d'amis que l'on eût souhaité plus nombreux assistait à la soirée de variétés organisée par les Unions chrétiennes au profit du Centre de jeunesse du Louverain.

Journée d'Eglise et conférence

(c) Le culte au temple se déroula avec la collaboration de M. Pierre Aeschlimann, président de l'Union chrétienne, pour la partie liturgique, tandis que pour la prédication centrée sur le thème choisi de «Bénédictio et maledictio de la prospérité», on avait fait appel à M. Samuel Dauwalder, secrétaire syndical à Neuchâtel.

JURA Subventions fédérales Des subventions ont été allouées au canton de Berne pour un aménagement sylvo-pastoral au lieu dit «La Vache» commune de Develier, pour le même but dans la commune d'Underveller, pour la construction des chemins forestiers.

PESEUX Distinction

(c) Lors de la session d'examens qui s'est déroulée à Olten, le 2 février, Mile Maya Loosli, de Pesieux, a obtenu le brevet de professeur de sténographie.

BOLE Commission scolaire

(sp) La commission scolaire a organisé à nouveau un camp de ski pour les élèves de la 3me à la 8me année. Ce camp a eu lieu aux Rasses, sur Sainte-Croix, du lundi 10 au samedi 15 février.

JURA Subventions fédérales (c) D'autre part, la cérémonie de clôture de l'année scolaire aura lieu au temple le 4 avril.

LYSS Le Rgt. inf. 13 a mobilisé

(c) Lundi matin, les troupes Bienneises et seelandaises, soit 3000 hommes, 300 véhicules à moteur et 100 chevaux, ont mobilisé à Lyss. Après les prises de contact et un défilé devant le col Mathys, le divisionnaire Rünzi et le conseiller d'Etat Moine, les troupes sont immédiatement parties en manœuvre.

LA VIE SOCIALE

L'activité utile de la «Grappilleuse», à Neuchâtel Après bouclage de ses comptes annuels, la «Grappilleuse», institution sociale neutre au point de vue politique et confessionnel, a, conformément à sa tradition, fait une répartition de ses bénéfices aux 12 œuvres d'utilité publique ci-après:

Dispensaire de la ville, Dispensaire antituberculeux, la Crèche, Colonies de vacances, Foyer des écoliers, Aide et conseils aux mères, les «Pipololets», Amis de la maternité, Maison-Claire, Aide familiale du littoral, Pouponnière neuchâteloise aux Brenets, Foyer gardien d'Estavayer.

Le comité de la «Grappilleuse» remercie sincèrement les généreux donateurs et se recommande à leur bienveillance.

Advertisement for Kafa pain relief. Large stylized letters 'KAFKA' are shown. Text: 'avec Kafa la douleur s'en va', 'maux de tête', 'névralgies', 'malaises dûs au föhn', 'refroidissements', 'maux de dents', 'rhumatismes', 'lumbagos', 'sciaticques', 'règles douloureuses'.



LE DERNIER DE LA LISTE

EN GRANDE 1^{re} ★ Parlé français

Dès aujourd'hui 15 h - 20 h 30 - 16 ans

REX CINÉMA 5-55-55 REX CINÉMA 5-55-55 REX CINÉMA 5-55-55 REX

FOIRE DE MILAN

le fameux marché universel d'échantillons met à votre disposition une expérience de plus de quarante ans et la parfaite organisation de son

CENTRE INTERNATIONAL DES ECHANGES

A la Foire de Milan vous trouverez les échantillons de la meilleure production mondiale présentés par 14.000 exposants de 84 Pays des cinq continents. Vous les trouverez groupés par catégories aux divers étages de pavillons très rationnels répartis sur une surface d'exposition de 500.000 mètres carrés. Des escaliers mécaniques et des ascenseurs rapides ainsi que des moyens de transport originaux à l'intérieur de la Foire vous permettront de visiter celle-ci sans fatigue, agréablement, et au mieux de vos intérêts. La Foire de Milan détient le secret des affaires fructueuses et ses 4 millions de visiteurs annuels en sont la preuve.

VISITEZ-LA DU 12 AU 25 AVRIL 1964

Renseignements: Madame Jenny Santini - 11, Rue Etraz - ☎ 22.10.77 LAUSANNE

1^{er} Mars

l'ambiance bien neuchâteloise

Ce dimanche exceptionnellement nous servirons les

GATEAUX AU BEURRE
de 12 à 13 h et de 18 à 19 h

Prière de réserver à temps



Tél. 6 91 48

PRÊTS

immédiats sur toutes valeurs, assurance-vie, titres, bijoux, appareils ménagers, radios, appareils photos, articles de sport, tableaux, antiquités, etc.

Renseignements: tél. (039) 2 24 74

Caisse neuchâteloise de Prêts sur Gages S.A.

4, rue des Granges (derrière l'hôtel de ville)
LA CHAUX-DE-FONDS

Transports Tél. 5 30 73

Mamans, futures mamans

GRATUIT

tous les jeudis après-midi, de 14 h 30 à 15 h 30

conseils et démonstrations pratiques de

puériculture

par nurse diplômée; de 15 à 18 heures,

confection de layettes

Restaurant neuchâtelois sans alcool
faubourg du Lac 17

CURE DE BOL D'AIR JACQUIER = CURE

reconstituante de Force, de Santé et de Bonheur de vivre

Il a de la classe



Ce ravissant ENSEMBLE 3 PIÈCES en beau lainage natté, boutons métal, blouse soie crêpée, imprimée, pois assortis au costume, col corolle, se fait en marine, rouge, rose ou ciel

158.-

+ votre avantage LA RISTOURNE ou 5 % escompte



La Cité

Le SWISSFONDS allège la pénurie de logements

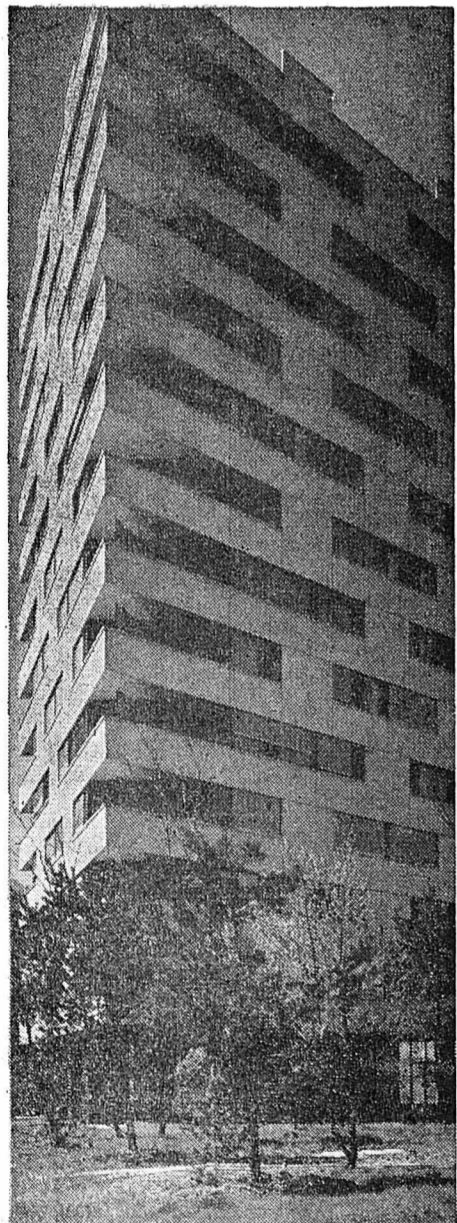

Emission de printemps
Swissfonds 2
24 février - 16 mars
1964

Rendements supérieurs à 4% sur le cours d'émission



185 000 000 francs immeubles

Prix d'émission par part Fr. 530.- y compris le rendement depuis le 1.11.63. Libération jusqu'au 16 mars 1964

Grâce à d'importantes réserves de terrain dans toute la Suisse, même si des mesures restrictives devaient être prises pour freiner la conjoncture, le SWISSFONDS serait à même de poursuivre son activité dans un cadre normal, en contribuant ainsi à répondre au besoin de logements.

Selon les estimations des experts, les terrains en réserve de Swissfonds 1+2 représentent une valeur de plus de 15000000 de francs. Les souscriptions de parts Swissfonds 2 peuvent être effectuées soit auprès des banques mentionnées ci-contre, soit auprès de leurs succursales ou filiales.

Le placement sûr

Fonds suisse de placements immobiliers

SWISS FONDS

Offices de souscription Swissfonds 2

Caisse Hypothécaire du Canton de Berne
Banca dello Stato del Cantone Ticino
Glarner Kantonalbank
Graubündner Kantonalbank
Urner Kantonalbank
Zuger Kantonalbank
Liechtensteinische Landesbank
Société de Banque Suisse
Banque Hypothécaire Suisse
Banque Suisse d'Epargne et de Crédit
Banca Popolare di Lugano
Banque Genevoise de Commerce et de Crédit
Bank in Buchs
Bank in Hutwil
Blankart & Co., Bankhaus, Zürich
Caisse de Dépôts de la Ville de Berne
Caisse d'Epargne du Valais, Sion
Crédit Yverdonnois, Yverdon
Ersparniskasse des Amtsbezirks Wangen a.A.
Rheintalische Creditanstalt, Altstätten
Spar- und Leihkasse in Belp
Spar- und Leihkasse Koppigen
Spar- und Leihkasse Thun
Volksbank Beromünster
J. Vontobel & Co., Bankgeschäft, Zürich
WISTAG Wohnbau-Investment AG Olten

TRIUMPH TR4
185 km/h
dès Fr. 13400.-



Garage des Poudrières, R. Waser, Neuchâtel (5 00 44) - Garage Jonin, Peseux (8 23 85)

7 - 8 mars 1964
Temple du bas
CANTATE DE BACH
MESSE DE BEETHOVEN

Halles
CE SOIR
FONDUE
CHINOISE

Form for 'Société de prêts' with fields for Nom, Prénom, Rue, Localité, and a stamp 'FN'.

DES PRIX... Jugez vous-mêmes

1 lit double, 2 protège-matelas, 2 matelas à ressorts (garantis 10 ans), 268 fr.; 5 tables de cuisine formica, pieds chromés, 1 tiroir, 2 rallonges 99 fr. pièce; 50 chaises de cuisine formica, pieds chromés, coloris rouge-jaune-bleu, 28 fr. pièce; 100 tabourets de cuisine formica, pieds chromés, coloris rouge-jaune-bleu, 12 fr. pièce; 20 divans 90 x 190 cm, avec protège-matelas et matelas à ressorts (garantis 10 ans), 138 fr. le divan complet; 50 duvets 120 x 160 cm, légers et chauds, intérieur mi-duvet, 29 fr. pièce; 50 couvertures laine 150 x 210 cm, très chaudes, 19 fr. pièce; 1 entourage de divan teinté noyer, avec coffre à literie, 185 fr.; 1 magnifique salon avec canapé transformable en lit et 2 fauteuils, les trois pièces 440 fr.; 1 salle à manger, 1 buffet bas, 1 table à 2 rallonges, 4 chaises, 550 fr.; 1 chambre à coucher complète avec literie (garantie 10 ans), 1500 fr.; 1 superbe tapis moquette, fond rouge, dessins Orient, 260 x 350 cm, 190 fr.; 1 tour de lit moquette, dessins Orient, 3 pièces, 65 fr.; 5 armoires bois dur, 1 porte, rayon et penderie, 128 fr. pièce; 1 divan-lit 140 x 190 cm, avec tête mobile, protège-matelas et matelas à ressorts, 360 fr.; 3 commodes bois dur, 3 tiroirs, 135 fr. pièce.

Dépôt Renens-Croisée, tél. (021) 34 06 43
Rives de la Morges 6, MORGES (à côté ciné Odéon)
Tél. (021) 71 39 49

KURTH
RESTAURANT
DES VIEUX-PRÉS
Tél. 7 15 46

Menus sur commande
Bonne cave
Salle pour sociétés
Troués, mltés, salls, déchirés, vos TAPIS
PERSES ou mécaniques sont réparés vite et bien par

Georges GAVIN
Immobilieres 12
Neuchâtel - Tél. 5 49 48

Monsieur, 45 ans, divorcé sans torts, caractère agréable, affectueux, place assurée, cherche gentille dame ou demoiselle de 30 à 40 ans pour UNION

heureuse. Adresser offres écrites à JH 0828 au bureau de la Feuille d'avis.
URGENT Particulier, ayant place stable, cherche à emprunter le plus rapidement possible la somme de Fr. 7000.- Taux et remboursement selon entente. Fortes garanties immobilières et autre. Ecrire sous chiffres EC 0818 au bureau de la Feuille d'avis.

APPARTEMENT
Si vous voulez refaire votre appartement, ou simplement une pièce, un coup de téléphone au 5 47 82 ou 5 24 17.

PRÊTS
Fr. 500 à 5000
Discrettement!
Promptement!
Simplement!
Avantageusement!
Socialément!
BANQUE ABRI BERNE
Helvetiaplatz
Tél. (031) 3 11 50

R. Vuille-Robbe
ATELIER D'ART
EXÉCUTE :
armoiries de familles, sur bois, porcelaine, papier, parchemin. Diplômes pour sociétés
Tous travaux d'art, leçons.
30, fbg de l'Hôpital
Tél. (038) 5 22 86

Qui donnerait ou vendrait jeune chat angora ? Bons soins assurés. S'adresser à Mme Célestine Leuba-Graf, Boveresse.

PERDUS-TROUVÉS
Perdu montre or bracelet cuir, région: Boine, rue de l'hôpital, Seyon, Marché, place Pury. La rapporter au poste de police contre récompense.

L'IMPRIMERIE CENTRALE
1, Temple-Neuf, Neuchâtel

tient à la disposition des industriels et des commerçants son matériel moderne pour exécuter tous les travaux en typographie

Rome - Naples - Pompéi
Viareggio-Ile d'Elbe
2 voyages du 26 au 30 mars
Renseignements : Neuchâtel Treille 4 (4^{me} étage)

Dimanche 1^{er} Mars, Lucerne 8 h
Musée des transports, etc., 20 fr. Berne - Olten. Excursions L'Abeille, tél. 5 47 54. Hollande 8 jours, du 27 avril au 4 mai.

SKIEURS
Week-end du 1^{er} Mars
Voyage en car chauffé, souper, logement et petit déjeuner
Départ samedi matin. Retour dimanche
VERBIER Fr. 50.-
PETITE-SCHNEIDEGG Fr. 42.-
JUNGFRAU JOCH- LÄTSCHENLUECKE Fr. 68.-

Pâques 1964
du 26 au 30 mars
SUPER - SAINT-BERNARD et VERBIER
autocar, pension complète : Fr. 140.-
ENGELBERG
autocar, pension complète à l'hôtel Titlis : Fr. 155.-
Arrangement en demi-pension : Fr. 135.-
du 27 au 30 mars
PETITE-SCHNEIDEGG
autocar, demi-pension : Fr. 85.-

WITTWER
Neuchâtel, Saint-Honoré 2 Tél. 5 82 82

TÊTE-DE-RAN VUE-DES-ALPES
Mercredi 26 février, départ 13 h 30
WITTWER
NEUCHÂTEL, Saint-Honoré 2, tél. 5 82 82

Excursions FISCHER
Dimanche 1^{er} mars 1964
L'AUBERSON
Visite du Musée des boîtes à musique
Départ 13 h 30 - 11 fr. 50 (avec visite)

Autocars FISCHER ou Voyages & Transports
Marin (Neuchâtel) Tél. 7 55 21 (sous les Arcades) Tél. 5 80 44

L'ÉCOLE BÉNÉDICT NEUCHÂTEL
ne vise pas au succès facile, mais facilite votre succès!
Rentrée scolaire de printemps : 14 avril
13, ruelle Vaucher - Tél. 5 29 81 (à deux minutes de la gare)

STUDIO à 15 h à 15 h
Dernier jour de
8 1/2
16 ans
CE SOIR A 20 h 30
le film passera en version originale (parlé Italien)

Véhicules à moteur et accessoires
A vendre
1 PLEXIBUS VW
1961, en parfait état. S'adresser à N. Leuba, taxi, restaurant de la Poste, la Côte-aux-Fées (NE). Tél. (038) 9 51 81.

Je cherche à acheter FIAT 1100
état impeccable. Modèle récent. Case postale 8454, la Chaux-de-Fonds 3.

Fiat 1400 B
8 CV, 1957, bleue, 4 portes, intérieur simili.
Segessemann & Fils Garage du Littoral
Pierre-à-Mazel 51
Tél. 5 99 91
18 mois de crédit
Facilités de paiement
Exposition en ville : Place-d'Armes 3

Dauphine 1961
rouge, très bon état. -
Ø 5 48 16.
A vendre de particulier
Alfa Romeo TI
1958-1959, parfait état. Expertisée. Tél. 5 25 91, heures de bureau.

Occasions soignées
Citroën DS 19 1960
Citroën ID 19
Citroën 2 CV
DKW 1000 S
Panhard Tigre 61
Peugeot 404 1962
BMW sport 1962
Garage Apollo
NEUCHÂTEL
Ø 5 48 16

6 45 65
Peugeot 403 1957
VW grise 1957
VW bleue 1957
Vespa 1959
Anglia 1961
Dauphine 1962
Occasion
MORRIS-MINOR
1952, noire, particulièrement bien soignée, en parfait état, 700 fr. Tél. 5 72 88.

Belle occasion
Simca Aronde
1900, 6,5 CV, 1956, grise. Facilités de paiement.
Garage Hironnelle
P. Senn
Pierre-à-Mazel 25
Neuchâtel
Tél. 5 94 12

A vendre TAUNUS 12 M.
expertisée, 900 fr. Tél. 4 02 63.

A vendre MORRIS 850
modèle 1962. Parfait état de marche. Peu roulé.
Essai sans engagement. Facilités de paiement.
R. WASER
Garage du Seyon
rue du Seyon 34-38
Neuchâtel

Vous avez déposé vos plaques...
...mais vous avez besoin d'une voiture pour un imprévu... Un autre véhicule, avec plaques, vous attend chez
Auto-location
A. Waldherr
Terreaux 9, Neuchâtel, Tél. (038) 4 12 65 ou 4 17 40.

A vendre PEUGEOT 203
grande vitre arrière, bon état de marche, 800 fr. Tél. (038) 8 24 18.

A vendre, de première main
Mercedes-Benz 219
modèle 1958, voiture très soignée, en parfait état de marche.
Essai sans engagement. Facilités de paiement jusqu'à 24 mois.
R. WASER
Garage du Seyon
Neuchâtel

MOTO 250 cc.
A vendre, pour cause double emploi, Hofmann 250 cm³, état de neuf. Prix à discuter. Gérard Seydoux, la Côte-aux-Fées (NE). Tél. (038) 9 52 69, heures des repas.

Citroën ID 19
1960, bleue. Ø 5 48 16.

DKW Junior
1963; rouge, 1900 km, état de neuf. Ø 5 48 16.
A vendre VW
1500 fr. Tél. 5 40 02.

A vendre BMW
700 Luxus, modèle 1962, parfait état, 28.000 km, prix 4800 francs. Adresser offres écrites à LJ 0825 au bureau de la Feuille d'avis.

A vendre Lambretta 125 cm³
modèle 1960, roulé 28.000 kilomètres, parfait état. Tél. 5 35 84 heures des repas.

nouveau
MAGGI
Rapid Mais
Polenta Rapida
prêt en 2 minutes
sofort bereit
instantané
subito pronta
4 portions - 85

Rapid Mais
2 minutes de cuisson
Mûris sous le chaud soleil du Sud
Des millions de grains dorés, lisses et brillants, sont recueillis soigneusement dans de vastes plantations de maïs. Dans des moulins modernes, ils sont ensuite transformés en semoule d'un beau jaune doré - matière première qui servira à la confection du Rapid Mais Maggi.
Maggi vous épargne temps et peine:
Rapid Mais Maggi est prêt en 2 minutes... et il réussit toujours... sans fatigue!
Faites à votre famille la surprise de mets nouveaux et savoureux
Rapid Mais Maggi est excellent avec ragoût, goulasch, émincé de bœuf et, naturellement, avec tous les légumes et salades.
Menus variés avec Rapid Mais Maggi
bonne cuisine - vie meilleure avec
MAGGI

MAGGI
64-498-71

Nouveau! Nouveau!

Nouveau modèle Renault 8 Major (1100 cc) encore plus racée!

Voilà ce qu'en dit la presse:
(J.-Claude Druz «Semaine Sportive»)

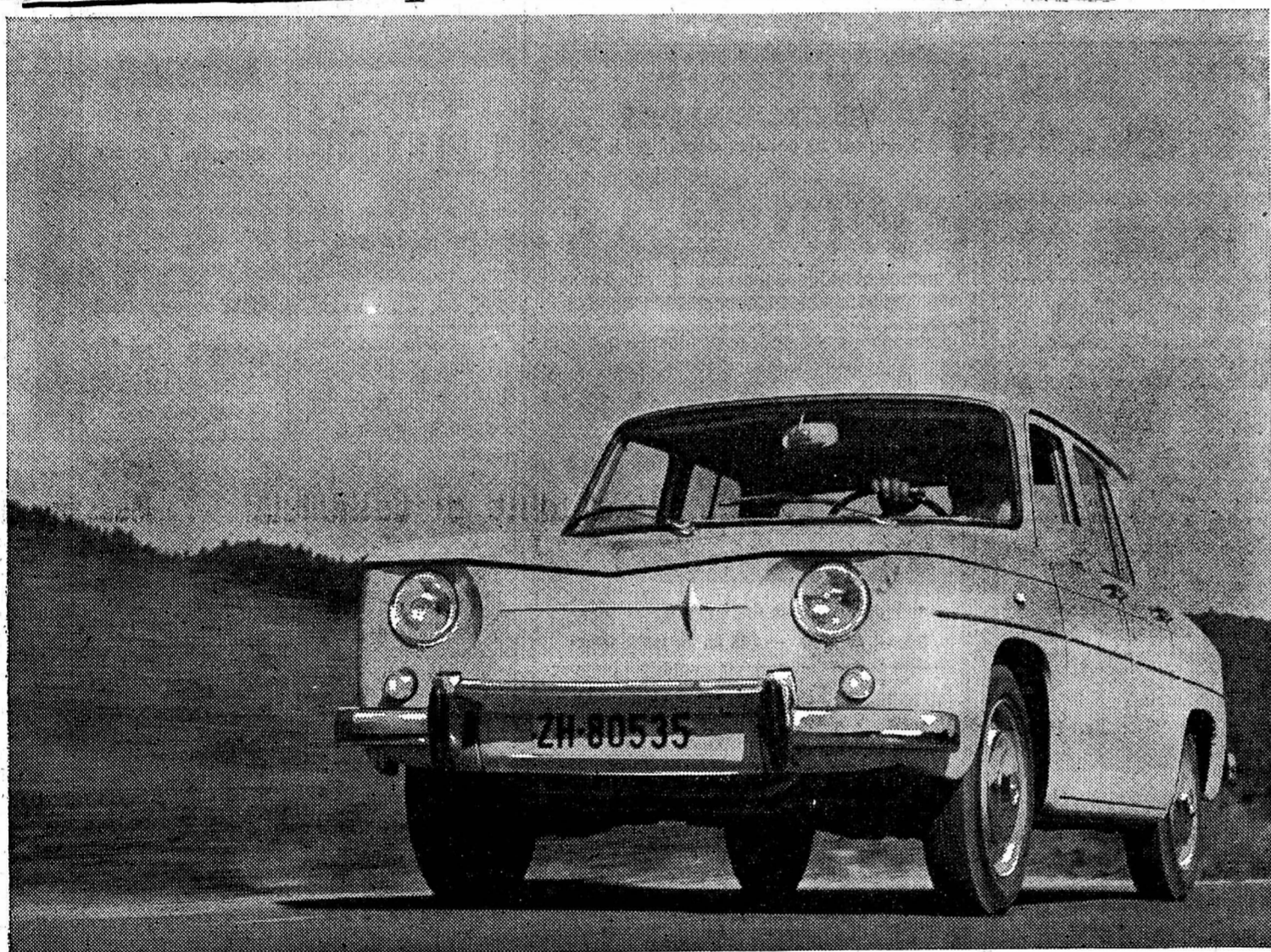
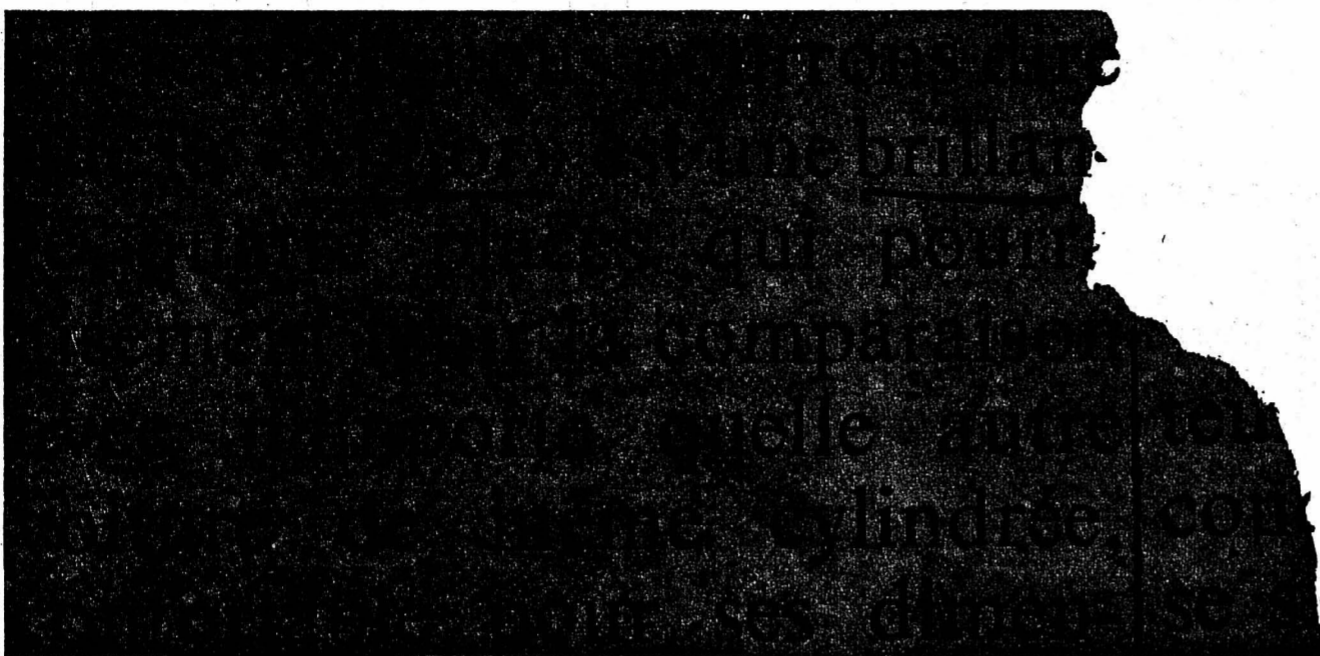

**Un nouveau moteur 1100 cc.
50 CV à 4600 tours minute.
6 CV fiscaux**

**Une nouvelle boîte à 4 vitesses
entièrement synchronisées
facilite de manière exceptionnelle
les changements de vitesse.**

**Un nouvel intérieur aussi beau
que pratique qui vous enchantera.**

4 freins à disques

Refroidissement à circuit scellé:
Pas d'eau! Pas d'antigel!
Climatisation de grande classe!
4 portes avec verrou de «sécurité-enfants»!
Coffres à bagages d'une contenance de
240+60 litres!

Renault 8 Major (1100 cc) Fr. 7350.-

Crédit assuré par Renault Suisse

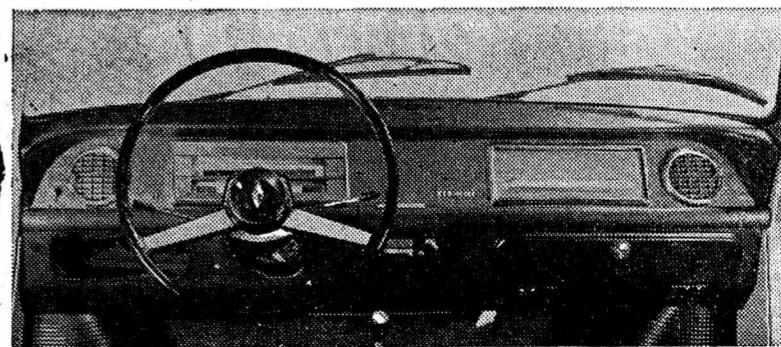

RENAULT 

Renault (Suisse) S.A.
Genève / Regensdorf ZH

Renseignements auprès des 250 agents Renault en
Suisse!

