

FEUILLE D'AVIS DE NEUCHÂTEL

Journal de Neuchâtel, du canton et des régions avoisinantes

ABONNEMENTS

	1 an	6 mois	3 mois	1 mois
SUISSE:	40.—	20.25	10.25	3.75
ÉTRANGER:	68.—	35.—	18.—	6.50

Les changements d'adresses, en Suisse sont gratuits.
À l'étranger: frais de port en plus.

ANNONCES

26 c. le mm. min. 25 mm - Petites annonces locales 21 c., min. Fr. 2.— - Avis tardifs 88 c. - Réclames 88 c. Naissances, mortuaires 36 c.

Pour les annonces de provenance extra-cantonale: Annonces Suisses S.A., «ASSA» agence de publicité, Genève, Lausanne et succursales dans toute la Suisse

225^{me} année PARAIT TOUS LES JOURS, EXCEPTÉ LE DIMANCHE Fondée en 1738

1, RUE DU TEMPLE-NEUF ET 6, RUE DU CONCERT - TÉLÉPHONE 5 66 01 - CHÈQUES POSTAUX IV 178

L'assassin présumé du président Kennedy abattu hier LEE OSWALD EST MORT

Le «justicier» improvisé, propriétaire d'un cabaret, avait réussi à se mêler aux policiers et aux journalistes massés à la sortie des locaux de la police

DALLAS (UPI). -- Lee Harvey Oswald, l'assassin présumé du président Kennedy, est mort hier soir vers 19 h 15 G.M.T. Il avait été abattu deux heures auparavant lors de son transfert des locaux de la police à l'hôtel de ville de Dallas à la prison du comté, par un propriétaire de boîte de nuit, Jack Ruby.

Il était 19 h 15 G.M.T. environ lorsque Lee Oswald apparut, gardé par une forte escorte, pour être transféré à la prison du comté. De nombreux policiers en armes avaient été mis en place et d'importantes mesures de sécurité avaient été prises: toutes les pièces du bâtiment avaient été soigneusement fouillées

et tous ceux qui se trouvaient sur les lieux, y compris les journalistes et les photographes, étaient soumis à un contrôle d'identité.

Presque à bout portant

Soudain un homme assez âgé, de petite taille, franchit d'un bond une des barrières placées pour tenir la foule à

distance, se précipita vers Oswald et lui tira, presque à bout portant, un coup de revolver sous le côté gauche de la cage thoracique en s'écriant: «Salaud».

Oswald s'affaissa sans un cri, la figure tordue par la douleur, en portant les mains à sa blessure.

Plusieurs policiers maîtrisèrent aussitôt le meurtrier tandis que d'autres agents, dont certains revolver au poing, interdisaient tout mouvement vers le sous-sol. Pendant plusieurs minutes, les journalistes présents attendirent sans bouger. Dix minutes environ après l'attentat, une ambulance arriva. Oswald, sur un brancard, inanimé, ses mains sans menottes, cachait sa blessure au bas-ventre. Il était exsangue, mais aucune trace de sang n'apparaissait sur ses vêtements. Il fut placé dans l'ambulance, tandis qu'un policier tentait de pratiquer la respiration artificielle. A l'hôpital où il avait été transporté, les médecins tentèrent de le maintenir en

vie par un massage, à cœur ouvert.

Il est certain que l'attentat contre Oswald était prémédité par le meurtrier, un certain Jack Ruby. Celui-ci, depuis le début de l'enquête, se mêlait fréquemment aux journalistes et policiers. Dimanche matin, malgré les strictes mesures de précaution prises, il réussit ainsi à être admis dans la prison et à se trouver directement sur le passage d'Oswald.

L'identité du «justicier»

Ruby est propriétaire d'un night club, le «Caroussel club». Il distribuait généralement à la presse et aux policiers des invitations de son établissement «à venir prendre un verre».

Les caméras de télévision purent saisir toute la scène. On aurait cru que Ruby avait choisi son endroit pour rendre encore son attentat plus spectaculaire. L'heure du transfert d'Oswald était connue de tous en dépit des précautions prises. Des policiers, armés de fusil, étaient postés aux carrefours. N'étaient admis dans le sous-sol de la prison que les journalistes qui suivent l'enquête depuis le début.

La présence de Ruby ne parut pas insolite, car on disait que, propriétaire d'un cabaret, il travaillait aussi avec la police.

(Lire la suite en 15^{me} page)

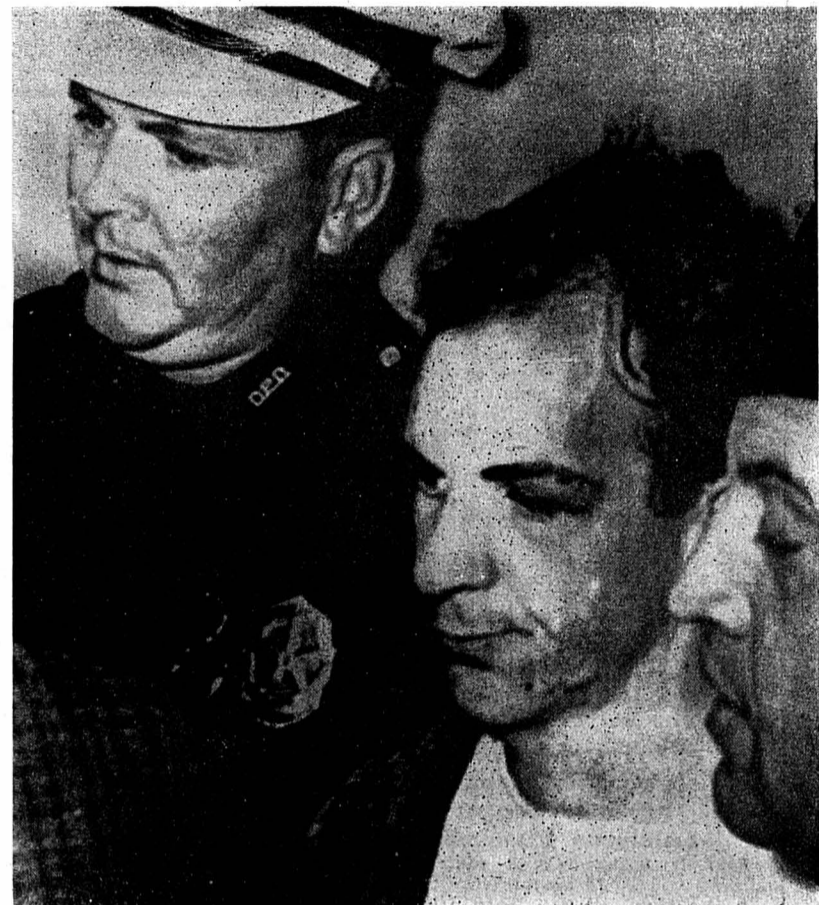

Oswald, solidement tenu par des policiers, quelques minutes après son arrestation dans un cinéma. (Bélnio Photopress)



Ci-dessus: quelques secondes après le drame: le président Kennedy s'affaissa dans les bras de sa femme. Debout, sur le pare-chocs de la voiture, un policier tente de se porter au secours du président mortellement blessé. (Bélnio Photopress)

En hommage à l'homme qui s'efforça de consolider la paix Le Conseil fédéral décide de déléguer M. F. Wahlen aux obsèques du président Kennedy

De notre correspondant de Berne:

L'opinion publique et le monde politique, chez nous aussi, se remettent peu à peu de la stupeur provoquée par l'attentat dont le président Kennedy vient d'être la victime.

Au premier abord, le désarroi fut grand, on peut le constater à ce qu'il s'est trouvé en Suisse allemande, un important journal pour discerner, dans les coups de feu, une situation analogue à celle qui avait provoqué la Première Guerre mondiale.

Mais on reprend son sang-froid et les gens informés, ceux-là surtout qui ont eu l'occasion de suivre de près l'activité et plus précisément l'action du défunt président rappellent qu'en raison même de cette personnalité qui imprima un style particulier à une politique John Kennedy a donné aussi une impulsion qui ne doit pas être arrêtée d'un seul coup. Il avait formé une équipe à laquelle son successeur a eu déjà la sagesse d'accorder sa confiance et qui reste le gage d'une certaine continuité.

Deux manifestations officielles

Qu'on ait pourtant, à Berne, comme dans les autres capitales, ressenti la mort du jeune chef d'Etat comme une perte infiniment lourde, deux manifestations le prouvent: d'abord l'hommage radiodiffusé rendu au défunt par M. Spuhler, président de la Confédération, ensuite la décision du Conseil fédéral, réuni samedi à 21 heures en séance extraordinaire — à l'exception de M. Chaudet, mais qui fut consulté et put donner son accord par téléphone — de déléguer aux obsèques M. Wahlen, chef du département politique et son premier collaborateur, M. Pierre Michel, auxquels se joindra notre ambassadeur à Washington, M. Zehnder. C'est là un fait sans précédent et qui, dans l'idée de notre gouvernement, ne doit pas non plus constituer un précédent. Mais, la plus haute autorité du pays a estimé que des circonstances exceptionnelles justifiaient un tel geste, un geste qui doit attester outre la sympathie de la Suisse pour le peuple américain, la très haute estime en laquelle chez nous, on tenait le pré-

sident Kennedy. Profondément attaché à la paix, comment notre pays ne marquerait-il pas sa reconnaissance à l'homme d'Etat qui a mis toute sa fermeté et toute sa clairvoyance à l'assoir sur des bases moins fragiles, sans pour autant céder dans la défense des valeurs qui seules donnent tout son sens à la paix elle-même.

Le président Kennedy fut moins le défenseur d'un système politique que d'une cause qui, en définitive, est aussi la nôtre.

Une délégation vraiment représentative

Cela, on l'a senti chez nous, puisque de simples citoyens ont adressé à M. Wahlen des messages pour lui demander que le gouvernement suisse s'associe à tous ceux qui entendraient marquer leur deuil autrement que par des actes purement protocolaires.

Sans doute, ces vœux ne furent-ils pas déterminants pour le Conseil fédéral. Du moins peut-on les tenir pour les signes certains qu'en l'occurrence, la délégation extraordinaire de notre pays à Washington est vraiment représentative.

G. P.

LIRE EN DERNIÈRES DÉPÊCHES:
De nombreuses personnalités assisteront aux funérailles

Ci-dessous: Mme Kennedy, que son beau-frère Robert, ministre de la justice, tient par la main, sortant de la carlingue de l'avion présidentiel à l'aéroport militaire d'Andrews. (Bélnio Photopress)



Les Etats-Unis pleurent leur président qui reposera aujourd'hui à Arlington

WASHINGTON (UPI). — Arlington, le cimetière militaire, le cimetière des héros, fait face au Pentagone. Jusqu'à présent, un seul président américain, William-Howard Taft, y est enterré. Aujourd'hui, un autre président américain y reposera, John-Fitzgerald Kennedy, tombé vendredi à Dallas sous les balles tirées par un assassin.

«Il est mort comme un soldat, sous le feu», a dit de lui le général de Gaulle. Il dormira de son dernier sommeil auprès des plus grands, des plus braves, des plus illustres militaires américains.

Alors que les dirigeants du monde entier commencent à affluer dans la capitale américaine, des centaines de

personnes, allant des membres de la famille du président assassiné à ceux qui furent ses plus féroces ennemis politiques, ont défilé hier devant son cercueil pour lui rendre un dernier et douloureux hommage.

La première à arriver dans la «chambre de l'est» de la Maison-Blanche fut Jacqueline Kennedy. Les traits tirés, les

yeux gonflés, le visage figé par la douleur, la jeune femme est restée un long moment dans la pièce. Autour du lourd cercueil, quatre militaires, représentant les quatre armes, montent une garde solennelle, tandis que deux prêtres agenouillés disent une silencieuse prière.

Ce furent ensuite les plus proches parents du mort, suivis du président Johnson et de sa femme. L'air accablé de chagrin, et de l'ex-président Eisenhower, les yeux rougis et ne parvenant que difficilement à retenir ses larmes.

Un peu plus tard devaient arriver deux des plus grands adversaires du programme de droits civiques du président Kennedy: le gouverneur Ross Barnett du Mississippi et le gouverneur, Georges Wallace de l'Alabama. M. Wallace, la voix brisée par l'émotion, devait dire que la mort de celui dont il avait combattu les idées «dépasse toutes les considérations politiques».

L'ex-président Truman, qui devait dénoncer en arrivant ce crime abominable et stupide qui ne sert à rien ni à personne, passa quelques instants avec Mme Kennedy après s'être incliné.

DES CORBELLES DE FLEURS

Toute la journée, et en dépit de la demande de la Maison-Blanche que les Américains n'envoient pas de fleurs, mais fassent plutôt des dons à des organisations charitables, les corbeilles n'ont cessé d'affluer, à tel point qu'il a finalement fallu réserver une pièce pour les y déposer.

Après les membres de la famille Kennedy et les personnalités officielles, l'Américain moyen fut à son tour autorisé à dire adieu à celui qui fut pendant trois ans son président.

Aujourd'hui, pour les obsèques de leur président, les Etats-Unis vivront au ralenti. Une journée de deuil officiel a été proclamée. Pratiquement tous les magasins, écoles, banques, cinémas et théâtres seront fermés. Dans les usines, une minute de silence sera observée; certaines entreprises accorderont même du temps à leur personnel pour assister à des services religieux à la mémoire du président défunt.

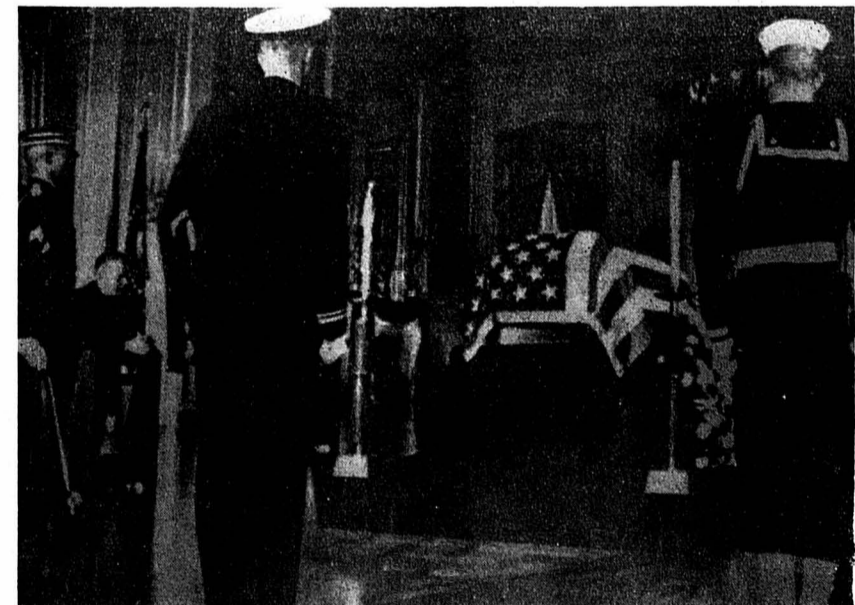

Des officiers et soldats de la marine montent la garde devant le catafalque du président Kennedy à la Maison-Blanche. (Bélnio Keystone)



Aujourd'hui également, ce sera l'anniversaire d'un petit garçon de 3 ans, John Fitzgerald junior qui dit à ceux qui l'entourent: «Mais pourquoi papa ne vient-il pas jouer avec moi, m'embrasser le soir quand je vais me coucher?» John Fitzgerald junior et Caroline Kennedy ont appris vendredi soir la mort de leur père et si le petit garçon ne semble pas très bien comprendre ce que signifie cette mort, sa sœur qui aura 6 ans mercredi a, au fond des yeux, la tristesse profonde, le désarroi total de l'enfant sans défense qui se rend compte soudain qu'il a perdu à tout jamais son protecteur, son père. (Keystone)



Heures d'ouverture de nos bureaux

Nos guichets sont ouverts au public de 8 heures à midi et de 14 heures à 18 h 10.

Délais de réception de la publicité :

Les annonces reçues avant 10 heures (grandes annonces avant 9 heures) peuvent paraître le lendemain.

Avis de naissance et avis mortuaires

Les avis de naissance et les avis mortuaires sont reçus à notre bureau jusqu'à 18 heures.

Réclames et avis tardifs

Les réclames doivent nous parvenir jusqu'à 15 heures. Passé ce délai et jusqu'à MINUIT, nous n'acceptons plus que des avis tardifs et des réclames dont la hauteur totale est fixée à 30 millimètres.

Les annonces prescrites pour une date déterminée, mais qui nous parviennent trop tard pour être insérées à cette date, sont sans autre avis publiées dans le numéro suivant.

Nous déclinons toute responsabilité pour les erreurs qui pourraient se produire en cas de transmission par téléphone.

Délais pour les changements d'adresse

(minimum 1 semaine) Pour le lendemain : la veille avant 10 heures

ADMINISTRATION DE LA FEUILLE D'AVIS DE NEUCHÂTEL



Créée par FIDUCIAIRE F. LANDRY Collaborateurs: Berthold Prêtre Louis Pérona

NEUCHÂTEL offre à vendre locatif

en voie d'achèvement, 4 étages sur rez, 15 appartements de 2, 3 et 4 pièces, 4 garages, ascenseur, service de concierge, chauffage général et service général d'eau chaude au mazout, beau dégagement, routes de ceinture et d'accès, rapport brut 5,6%, hypothèque 1er rang, Fr. 600,000.- à Marin (NE).

A vendre à COLOMBIER AUVERNIER

villa locative de 3 appartements de 4 et 3 pièces, confort, grand jardin. - Adresser offres écrites à DK 4224 au bureau de la Feuille d'avis.

A vendre, sur route cantonale, à l'est de Neuchâtel, IMMEUBLE

de deux logements de trois pièces avec magasin. Adresser offres écrites à BI 4223 au bureau de la Feuille d'avis.

A LOUER

A louer à Nyon

LOCAUX COMMERCIAUX

Convientraient particulièrement pour bureaux, cabinets, études, laboratoires, instituts, etc. Situation de premier ordre, en plein centre.

A remettre immédiatement

appartement de 2 pièces dans «Tour», Grise-Pierre 5, Neuchâtel. Possibilité d'achat du mobilier et des rideaux neufs.

CHAMBRES

A louer, tout de suite à Hauterive, dans l'immeuble du Garage du Roc, appartement

DEMANDES A LOUER

Pasteur retraité cherche pour le printemps appartement de 3 1/2-4 pièces

entre la Coudre et Serrières. Personne seule. Téléphonez au 7 54 06 entre 18 et 20 heures.

Bagatelle chambre, tél. 5 82 52.

OFFRES D'EMPLOIS

Je cherche pour mon secrétariat à Neuchâtel employée

de langue française. Travail intéressant varié et indépendant après mise au courant. Date d'entrée et salaire à convenir.

mécanicien

pour l'entretien du parc de machines de chantier. Connaissances en électricité et permis de conduire désirés. Salaire intéressant et semaine de 5 jours.

employée de bureau

de langue maternelle française, habile sténodactylo, au courant des divers travaux de bureau. Place stable, semaine de 5 jours.

manœuvre ouvrière

Faire offres à Caravanes Rochat, Saint-Blaise. Tél. 7 58 59.



MACHINES CO S.A. Hauterive - Neuchâtel

engage pour tout de suite ou époque à convenir: MÉCANICIEN

pour bureau des méthodes, préparation et calcul de travaux d'usinage ainsi que le chronométrage.

CONTRÔLEUR

pour le département avant-montage et contrôle sous-traitants.

AFFÛTEUR - OUTILLEUR MONTEURS CHEF DE DÉPARTEMENT

(contremaitre) pour son atelier de peintures machines et entretien du bâtiment.

Travail intéressant et varié. Situation d'avenir pour candidats capables faisant preuve d'initiative.

Faire offres manuscrites détaillées avec curriculum vitae à Voumard Machines Co S.A., rue Jardinière 158, la Chaux-de-Fonds, ou se présenter à notre usine d'Hauterive-Neuchâtel, le lundi, le mercredi ou le vendredi après-midi.



CAFÉ - BAR - GLACIER

engage tout de suite

garçon de service et garçon d'office

Se présenter au faubourg du Lac 21, Neuchâtel. Tél. (038) 5 83 88.

On cherche pour le 15 décembre

gérant pour horlogerie-bijouterie

pour la station de CRANS-MONTANA (ouvert seulement en saison). Eventuellement association. Faire offres écrites avec prétentions de salaire sous chiffres P 16359-33 à Publicitas, Sion.

Voumard Montres S.A.

cherche

centreuse - viroleuse

pour petites pièces. Qualité soignée.

Faire offres ou se présenter 4, place de la Gare, Neuchâtel.

FAISEURS D'ÉTAMPES MÉCANICIENS QUALIFIÉS

à former sur les étampes MÉCANICIEN

pour travail sur machine à pointer sont demandés tout de suite.

S'adresser à la fabrique JEANRENAUD S.A., la Chaux-de-Fonds.

Le Laboratoire suisse de recherches horlogères

à Neuchâtel, cherche

TECHNICIEN - HORLOGER

expérimenté et très capable, possédant à fond la construction et la fabrication de prototypes de montres-bracelets, apte à entreprendre la réalisation de montres de conception toute nouvelle.

Place très intéressante avec possibilité de développement. Faire offres, avec curriculum vitae, copies de certificats, photo et prétentions de salaire, à la direction L.S.R.H.

BONISOL S.A., Neuchâtel

engagerait tout de suite 1 serrurier-constructeur 2 menuisiers de pose

(pour isolation sur chantier) pour le printemps 1964

1 apprenti de commerce

Faire offres manuscrites à BONISOL S.A., Vallon du Seyon, Neuchâtel

DEMANDES D'EMPLOIS

Chauffeur-livreur

cherche emploi à Neuchâtel ou aux environs. Libre tout de suite. Adresser offres écrites à 2511-430 au bureau de la Feuille d'avis.

Nos secrétaires-sténodactylos

de Neuchâtel sont à votre disposition pour quelques heures par jour ou quelques jours par semaine, selon votre désir.

Renseignements aux REMPLACEMENTS EXPRESS, 163, avenue L.-Robert, la Chaux-de-Fonds. Tél. (039) 3 29 59.

DACTYLO

cherche travail à domicile; français et italien. Adresser offres écrites à 2511-435 au bureau de la Feuille d'avis.

Prof. médicales auxiliaires

YVES REBER Bandagiste - orthopédiste ne reçoit pas le mardi

AVIS DIVERS

Mademoiselle Cosette nous demande :

Comment avoir des cheveux coiffés d'une façon toujours pimpante ? Monsieur Boillat, conseiller en coiffure répond :

Prenez rendez-vous chez

Jeunesse Coiffures

4 spécialistes en teintures, décolorations 2, passage Saint-Honoré, 11e étage. Ascenseur Tél. 5 31 33 Ouvert sans interruption - Prix très étudiés

REMERCIEMENTS

Profondément touchée par les nombreux témoignages de sympathie et d'affection reçus, la famille de

Monsieur Louis ALLENBACH remercie de tout cœur et très sincèrement toutes les personnes qui, par leur présence, leurs envois de fleurs et leurs messages réconfortants, ont pris part à sa douloureuse épreuve. Elle les prie de trouver ici l'expression de sa vive reconnaissance. Corcelles, novembre 1963.

AVIS OFFICIELS



COMMUNE DE BOUDRY

Par suite de démission du titulaire, la commune de Boudry met au concours le poste de

chef des services industriels

(ELECTRICITÉ - EAU)

Titre demandé : diplôme de technicien. Traitement et caisse de pension : selon statut du personnel.

Entrée en fonctions : immédiate ou date à convenir.

Faire offres manuscrites à M. Maurice Kull, direction des S.L., Boudry.

ENCHÈRES

ENCHÈRES PUBLIQUES

Le greffe du tribunal du district de Neuchâtel vendra par voie d'enchères publiques, dans l'appartement sis chaussée de la Boine No 2, 5me étage (côté nord), à Neuchâtel,

le mardi 26 novembre 1963, dès 14 h, 1 pendule-morbier ancienne, à quantième, cabinet marqueté ; 1 pendule neuchâteloise ancienne ; 1 chambre à coucher moderne composée de 2 lits jumaux avec sommiers et matelas, 2 tables de nuit, 1 coiffeuse avec glace, 1 armoire à 3 portes, 1 tabouret rembourré, 1 fauteuil coquille ; literie ; 2 divans-lits complets ; 4 fauteuils, 1 grand bureau, en noyer, à 2 places ; 1 fauteuil de bureau, 1 bibliothèque à rideau, 1 bibliothèque en noyer (avec verres coulissants) ; 1 machine à calculer Peerless, 1 machine à écrire Remington ; 1 meuble radiopick-up Philips, en noyer ; 1 appareil télévision Mediator ; divers tableaux, dont 1 huile de H. Sandoz, « Le Creux-du-Van » ; tapis d'Orient, grands rideaux et vitrages, grande portière 2 faces (2 m 50 x 2 m 50), lustres, bibelots, vaisselle (dont 1 diner Bavaria) ; argenterie Jetter (argent 800) complète pour 6 personnes (modèle Windsor) ; 1 machine à laver la vaisselle Hotpoint, 1 table de cuisine, 3 tabourets métal, 1 boiler électrique Therma, 100 l, 380 v ; 1 table et 4 chaises de jardin (métal) ; etc. et le mercredi 27 novembre 1963, dès 14 h, 1 collection de livres reliés, classiques et autres, éditions « La Pléiade », ainsi qu'un certain nombre de livres reliés et brochés, romans, livres d'art, etc. (Tous les volumes seront vendus au détail.) Conditions : paiement comptant, échutes réservées. Pas d'exposition avant la vente. Le greffier du tribunal : Zimmermann.

IMMEUBLES

A vendre à Auvier, au centre du village, deux

MAISONS ANCIENNES

de 5 et 6 pièces, terrasse et jardin ; à la même adresse 25 à 30 perches avec volière, en bloc ou à la pièce. S'adresser à Henri-Louis Germond, Auvier No 51.

A vendre immeuble locatif au centre de Neuchâtel. Pour traiter : 350,000 à 370,000 fr. Adresser offres écrites à EL 4225 au bureau de la Feuille d'avis.

demain... demain...



un
SUCCÈS*
qui épatera
tout Neuchâtel!...

Elle vous irait tellement bien...!

Petite et pourtant très spacieuse à l'intérieur, 4 véritables places! Elle allie la sécurité au confort. Un moteur souple et rapide (120 km/h). Elle est économique et elle ne coûte que

Fr. 4970.-

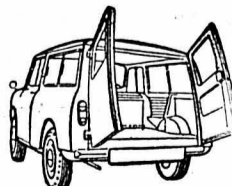

Austin 850 Countryman

Traction avant. Moteur 4 cylindres, soupapes en tête. Implantation transversale. 4,3/37 CV. Boîte à 4 vitesses dont 3 synchronisées; suspension à éléments de caoutchouc. Place pour 4 personnes et beaucoup de bagages. Plus de problème de parking!
Prix à partir de Fr. 4970.- Station-wagon: à partir de Fr. 6990.-

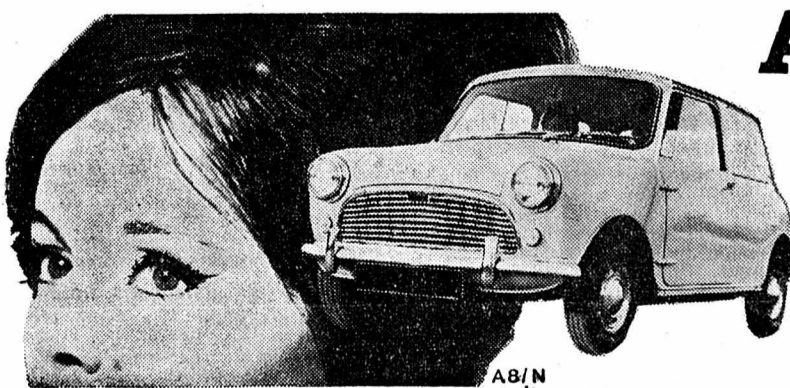

AUSTIN 850

Fr. 4970.-



Représentation générale pour la Suisse:
Emil Frey AG, Motorfahrzeuge, Zurich
Distributeur pour la Suisse romande:
Carlin SA, Lausanne et Genève

- | | | | |
|--------------|------------------------------|--------------------|----------------------------------|
| BEVAIX: | Otto Szabo, Garage de Bevaix | MORAT: | Garage Théo Lutz |
| DOMBRESSION: | Garage A. Javet & Fils | PRAZ: | Paul Dubied, Garage du Vully |
| FLEURIER: | R. Dubied, Garage Moderne | LA CHAUX-DE-FONDS: | G. Chatelain, Garage de l'Étoile |
| LE LANDERON: | J.-B. Ritter, garage | CONCISE: | Garage Steiner & Sierro |

8000 /
CLICHÉS PP SERVICE
chez votre imprimeur
ou G. Salomon, Lausanne 17
clichés publicitaires

**PANTALONS
DE SKI**

**Max Muller
Sports**

sous les Arcades
Neuchâtel

C'est de dos qu'on les voit le plus souvent...

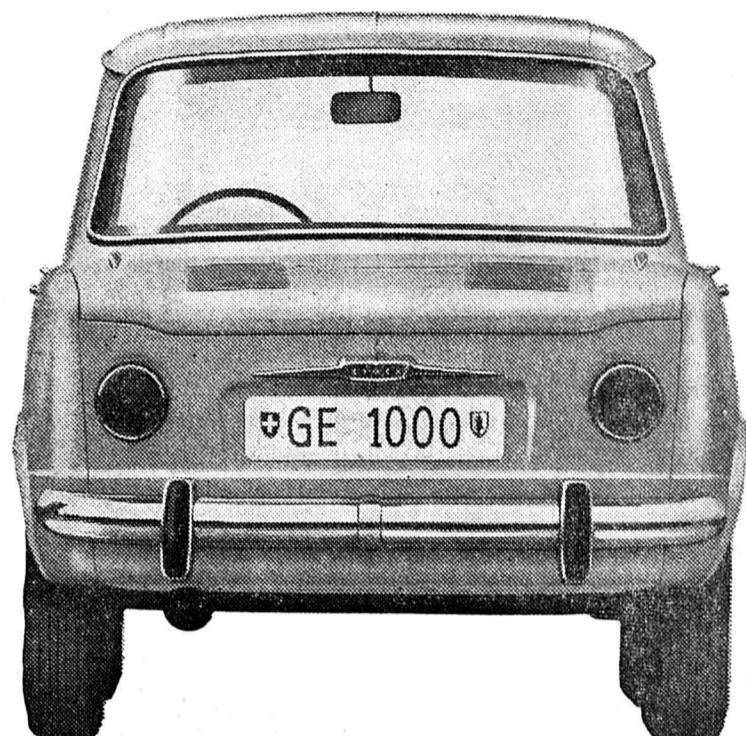

Robuste, vive, énergique, c'est toujours elle... la Simca 1000. 7 litres aux 100 km en font la voiture de ceux qui savent compter. Maniable en ville, elle se parque dans le moindre espace libre. A l'avant et à l'arrière, des butoirs de caoutchouc la protègent contre les chocs. Et dans le trafic, quelle merveille: Vous voyez tout, la route et le paysage. 4 cylindres développant 50 ch lui donnent sa puissance. La fameuse boîte 4-vitesses (synchronisation Porsche), sa vivacité. Au feu vert, vous passez de 0 à 60 km/h en 7,2 sec.

simca 1000 5/50 ch 125 km/h Fr. 6590.-



Aimez-vous conduire «à la cravache»? Alors prenez la voiture qui a votre tempérament: la Simca 1000 GL. Assis dans les nouveaux sièges-baquets, vous faites corps avec votre véhicule. Souple en ville, agile en côte, stable en toute occasion. Routière familiale, elle file gaiement sur toutes les routes. Son moteur ardent et ses excellents freins sont le gage de votre sécurité. A volonté agressive ou docile, elle répond à tous vos réflexes et vous laisse maître incontesté de la route.

simca 1000 GL 5/52 ch 140 km/h Fr. 6840.-

En hiver, la Simca 1000 et la 1000 GL démontrent leur supériorité. Réservoir, moteur, boîte de vitesses, traction - tout est à l'arrière. Voilà pourquoi les roues progressent sans hésitation,

même sur terrain lisse. Quand le froid se fait sentir, le climatiseur, fonctionnant avec l'air extérieur, vous réchauffe agréablement, sans la moindre odeur. Tant pour la Simca 1000 que

pour la 1000 GL, vidange-tous les 10000 km seulement (grâce à l'épurateur d'huile centrifuge). Graissage du châssis pratiquement inexistant!

Vous êtes économe? Vous aimez la conduite fougueuse? Choisissez Simca 1000 ou Simca 1000 GL

ça c'est simca

Dans toute la Suisse, 200 agents Simca vous céderont volontiers le volant de leur voiture de démonstration. Un coup de téléphone suffit

63.651.51

Neuchâtel: Garage Hubert Patthey, 1, Pierre-à-Mazel, tél. (038) 5 30 16 / La Chaux-de-Fonds: Garage Métropole S.A., 64, rue du Locle, tél. (039) 2 95 95 / Fleurier: Garage Ed. Gonard, tél. (038) 9 14 71
Auwernier: Garage du Port, tél. (038) 8 22 07. — Le Landeron: Garage Jean-Bernard Ritter, tél. (038) 7 93 24

Un dessert avantageux et savoureux



CRÈME UPÉRISÉE
chocolat ou vanille
BERLINGOT 1/2 LITRE
Fr. 1.70

**Belle maculature à vendre
à l'imprimerie de ce journal**

LE CENTRE NEUCHÂTELOIS DE LA RADIO, TÉLÉVISION ET DU DISQUE

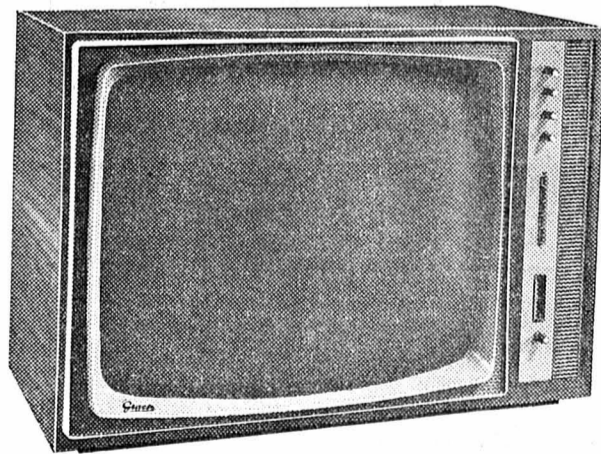

Les nouveaux modèles
de **TV GRAETZ 1964**
sont exceptionnels

5 normes, automatique, grand écran cinéma 59 cm. Tube image spécial polarisé (dernière découverte de la science), ébénisterie élégante présentée dans ces bois de grand luxe.

Le téléviseur **Graetz** est dédié seulement à la clientèle la plus exigeante.

Avec **Graetz** joies comblées. Quels que soient vos désirs: remplacer un appareil déjà existant ou acheter votre première TV, vous avez tout in-

térêt à voir de plus près les réalisations **Graetz**

Garantie totale une année, service technique après-vente
Location-vente, crédit familial gratuit, livraison immédiate

Pose d'antennes tout genre par spécialiste.

JEANNERET & Co - Seyon 28-30 Tél. 5 45 24

LE CENTRE NEUCHÂTELOIS DE LA RADIO, TÉLÉVISION ET DU DISQUE

MEYSTRE

& Co S. A.

Plâtrerie - Peinture
Papiers-peints

Coq-d'Inde 18

Ø 5 14 26

Qu'attendez-vous

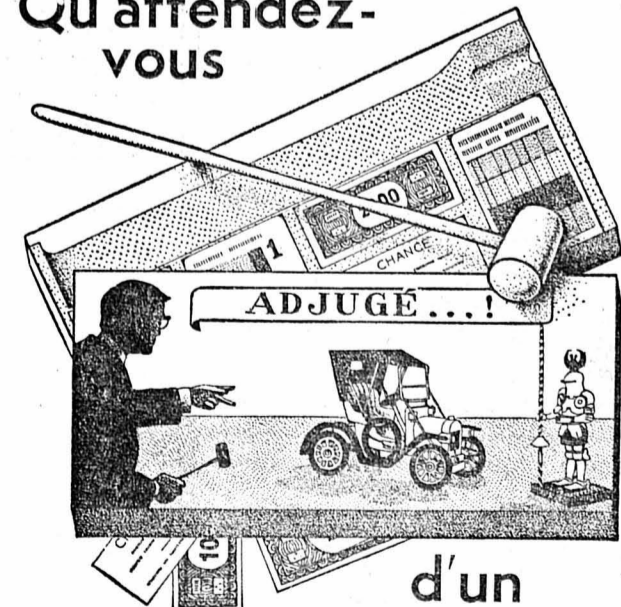

ADJUGÉ...!
d'un
jeu de société?

Qu'il vous amuse! Qu'il vous occupe intelligemment! Qu'il équilibre chance et déveine, et récompense l'esprit spéculatif. Les règles du jeu sont simples. Demandez le prospectus.

Ce jeu ne coûte que **Fr. 14.50**
La maison spécialisée pour la jeunesse

JOUETS WEBER

Place de la Poste

Neuchâtel Ø 5 80 86

Le stylo qui vaut son prix

Choisissez parmi une gamme de plus de 20 modèles

CARAN D'ACHE

Achetez suisse, achetez Caran d'Ache

Prenez soin de vos yeux !

L'automne est là, les jours baissent, le moment est venu de faire contrôler vos lunettes.

Optique LUTHER

vous fait bénéficier de l'expérience acquise par cinq générations d'opticiens

Neuchâtel - Place Pury 7 ☎ 5 13 67

Clinique d'habits

Téléph. 5 41 23
Neuchâtel
Temple-Neuf 4

Botteloud
TAILLEUR

nettoie, répare, transforme, stoppe tous vêtements Dames-Messieurs

REMISE... à votre taille de vêtements hérités

Transformation... de veston croisé en 1 rang, coupe moderne

PRÊTS

EXEL

BANQUE EXEL-NEUCHÂTEL
Av. Rousseau 5 - Tél. 038 54404

Réparations et révisions

de machines à coudre de ménage artisanales et industrielles, toutes marques. - Travail soigné et garanti.

SERVICE RAPIDE

Wetstein

Seyon 18
Grand-Rue 5
Neuchâtel
☎ (038) 5 34 24

GUILLOD

1895 - 1963

68 ans d'existence

achète et vend tous genres de meubles anciens et modernes, bibelots, vaisselle, livres.

Expertises

Fleury 10, Neuchâtel
Tél. 5 43 90

Carrelage poseurs

libres immédiatement. Tél. (038) 9 33 73.

COUPE HARDY

AUTORISÉ

FRANÇOIS coiffeur de Paris

NEUCHÂTEL

2, rue Saint-Maurice, tél. 5 18 73

Où trouver l'occasion que vous cherchez ?

Peut-être au Bûcheron, Meubles, Ecluse 20, Neuchâtel. Facilités de paiement.

PRÊTS et **ESCOMPTES SA**

LAUSANNE

Rue du Tunnel 15

Sans caution de Fr. 500.- à 2500.- modes remb. variés

Tél. (021) 23 92 57

Automobilistes

Vous pouvez garer votre voiture pour la saison d'hiver, mise sur plot avec soin de votre accumulateur pour 25 fr. par mois. Tél. (038) 9 41 81, qui vous renseignera.

Café-restaurant LA PRAIRIE

Grand-Rue 8
tous les jours
chouchoute garnie

POINTS JUWO

éventuellement échanges contre Avantil, Silva, etc.

VÉHICULES A MOTEUR ET ACCESSOIRES

A vendre
TAUNUS 12 M
1963, en très bon état. Tél. 6 92 02.

A vendre pour raison de santé
JAGUAR 2-4
gris fer, bas kilométrage, nombreux accessoires, état impeccable. Tél. bureau 5 42 82. - Domicile 5 18 94.

Etude et plan de financement pour construction de maison familiale

A vendre
MORRIS OXFORD VI
Diesel, modèle 1963. Voiture d'exposition avec garantie 1 année fort rabais sur prix de catalogue.

F. Nussbaum

Toutes assurances
Ecluse 66, tél. 4 16 61

A vendre
SIMCA 1000
modèle 1962, 39.000 km, superbe occasion, très soignée. PRIX intéressant. Essais sans engagement. Facilités de paiement. Garage R. Waser, Rue du Seyon, Neuchâtel.

Chouchoute et compote aux raves

Poré fumé et salé; palette, cotelette, filet sous l'épaule, gnazis, lard maigre, lard de jambon, lard de bajoue, jambons roulés, Saucisses de porc fumées. Saucissons, wienerlis et schübligis
Toujours bien servi à la

VW 1200, 1953
verte, peinture neuve, revisée

VW 1200, 1953
6 CV, blanche, 2 portes, intérieur simili, soignée

VW KARMANN 1957
7 CV, rouge, toit noir, radio, accessoires

boucherie R. MARGOT

Tél. 5 14 56
5 66 21

SEYON 5
NEUCHÂTEL

Vente au comptant

Garage du Littoral

Segessemann & Fils - Neuchâtel

Pierre-à-Mazel 51 - Tél. 5 99 01

Agence PEUGEOT

Exposition en ville : Place-d'Armes 3

APPRENTISSAGES



APPRENTIS PRINTEMPS 1964

Faites un bon départ dans la vie ! Apprenez le métier de

VENDEUR ou de **VENDEUSE**

MIGROS vous offre 3 avantages essentiels :

UNE FORMATION PROFESSIONNELLE TRÈS POUSSÉE, complétée par cours et instructions donnés par nos soins.

UN AVENIR ASSURÉ, avec accès à de nombreux postes intéressants, dans une entreprise en plein essor.

UN SALAIRE ÉLEVÉ et, de plus, un carnet d'épargne pour les élèves les plus méritants. Demandez aujourd'hui encore la formule d'inscription pour apprentis à la Société Coopérative

MIGROS NEUCHÂTEL,
Case postale,
Neuchâtel 2, Gare,
tél. (038) 7 41 41

MIGROS

Extrait de la Feuille officielle suisse du commerce

8 octobre. Sous la raison sociale Technirubis, S.A., à Neuchâtel, il a été constituée une société anonyme ayant pour but la fabrication, la confection, l'achat et la vente de pierres et autres matières synthétiques à l'état brut, semi-terminées et terminées, de tous produits de base et auxiliaires relatifs à celle-ci, la fabrication, la confection, l'achat et la vente de tous produits s'y rattachant, la fabrication, l'achat, la vente, l'emprunt et la location de moyens de production et de confection pour ces produits, la recherche et le développement dans ces domaines, l'acquisition et la vente de brevets et licences. Elle peut s'intéresser à toute fabrication et à tout commerce de mine nature et à toute industrie consommatrice de ces produits, en Suisse et à l'étranger, ainsi qu'à toute transaction mobilière et immobilière. Le capital social de 4 millions de francs est entièrement libéré. Le conseil d'administration se compose de 7 à 13 membres : Jean-Jacques Bolli, à la Chaux-de-Fonds, président ; Pierre-Eugène Bourquin, aux Brenets, premier vice-président ; Albert Ochsnein, à Granges, deuxième vice-président ; Romeo Audemars, à Lugano ; Dr Kurt-Rolf Fehlman, à Saint-Blaise ; Gabriel Dépraz, au Brassus ; René Maret, à Bôle ; Lucien Méroz, à la Chaux-de-Fonds ; Hans Râz, à Thoun ; Marcel Krügel, à Travers ; Dr h. c. Ernst Meyer, à Soleure et André Schwarz, à la Chaux-de-Fonds. La société est engagée par la signature individuelle du président par la signature collective des vice-présidents entre eux ou avec un autre administrateur.

15. Le chef de la maison André von Niederhäusern, bureau fiduciaire, à Neuchâtel, est André von Niederhäusern, Neuchâtel.

18. Ulysse Nardin, S.A., manufacture de montres et de chronomètres, au Locle. Le conseil d'administration se compose de : Gaston Nardin, président ; Raymond Nardin, secrétaire et Claude Nardin. Les deux administrateurs Alfred Nardin et François Nardin se sont retirés du conseil. Leurs pouvoirs sont éteints et leurs signatures radiées. La société est actuellement engagée par la signature individuelle de Gaston Nardin, président, et par les signatures collectives à deux des autres administrateurs et des fondés de pouvoir.

Le chef de la maison Jean-Pierre Pelter, hôtel-restaurant, à Colombier, est Jean-Pierre Pelter, à Colombier.

SI. Les Pins, S.A. Immeubles, au Locle. Le capital social de 50.000 fr. est entièrement libéré, ensuite de la compensation d'une créance de 30.000 fr. contre la société.

19. Le chef de la maison J.-C. Vuillomenet, ferblanterie à Corcelles, est Jean-Claude Vuillomenet, à Corcelles.

15 octobre. Horloges électriques Reform, R. Matthey-Doret & Cie, à la Chaux-de-Fonds. L'associé commanditaire Marianna Mägerli, née Frey, s'est retirée dès le 30 septembre 1963 de la société ; sa commandite de 1000 fr. est éteinte. Blanche-Elsa Matthey-Doret, née Schild, épouse autorisée de Robert, associée indéfiniment responsable, à la Chaux-de-Fonds, est entrée dans la société comme associée commanditaire pour une commandite de 1000 fr. libérée en espèces et provenant de ses biens réservés.

24. Lomag S.A., machines, à Corcelles. L'administrateur unique Marcel Grisel est actuellement domicilié à Auvier.

H. Brotschl, décolletages, aux Brenets, bureaux transférés Moulins, 33.

Mentha S.A., entreprise de ferblanterie, à Neuchâtel. Marcel-Arnold Mentha, vice-président, engagera à l'avenir la société par sa signature individuelle. Ses pouvoirs sont modifiés en ce sens.

26. Sous la raison sociale Brandissou & Maestri, marchandises diverses, à Neuchâtel, il a été constituée une société en nom collectif qui a commencé le 26 octobre 1963. Représentation pour la vente de toute marchandise.

28. Fondation de la Maison neuchâteloise à Malvilliers. La fondation s'appelle désormais Centre pédagogique de Malvilliers. La gestion de la fondation est confiée à un comité de direction composé de 7 à 11 membres, nommés par la commission de surveillance. En font partie de droit, un représentant du département de l'intérieur, ainsi que l'inspecteur des écoles de l'arrondissement. La modification porte en outre sur d'autres faits n'intéressant pas les tiers. La fondation est engagée par la signature collective à deux du président ou du vice-président, avec le caissier ou le

secrétaire. Ce sont : William Bégulin, à la Chaux-de-Fonds, président ; Charles Bonny, à Peseux, vice-président ; Jean Ganière, caissier, et André Schenk à Dombresson, secrétaire. Les pouvoirs conférés à Edouard Wasserfallen, Georges Vivien et Frédéric Burger sont éteints.

Le chef de la maison Beffa Eugenio, vernis, couleurs, papiers peints, à la Chaux-de-Fonds, est Eugenio Daniele Beffa, à la Chaux-de-Fonds.

La maison Seitz & Cie, manufacture de pierres et d'outils d'horlogerie, pierres industrielles, empierrages, fabrication d'un dispositif de protection contre les chocs pour les pivots de balanciers et autres mobiles de la montre, fabrication de chatons, aux Brenets, ajoute à son genre d'affaires la fabrication de verres à montres.

ÉMISSIONS RADIO ET TÉLÉVISION

Lundi

SOTTENS ET TÉLÉDIFFUSION

7 h. bonjour à tous. 7.15, informations. 8 h. le bulletin routier. 8.25, micro première. 8.30, la terre est ronde. 9.30, à votre service. 11 h. émission d'ensemble. 12 h. au carillon de midi, les ailes. 12.45, informations. 12.55, Le Chevalier de Maison-Rouge. 13.05, le catalogue des nouveautés. 13.30, à l'occasion du 10ème anniversaire de « Genève chante ». 14 h. matinée classique pour la jeunesse : Athalie, de Jean Racine. 16.20, miroir-flash. 16.25, chant et musique. 16.50, le billet de Paris. 17 h. rythmes d'Europe. 17.30, perspectives. 18.30, le micro dans la vie. 18.55, la Suisse au micro. 19.15, informations. 19.25, le miroir du monde. 19.45, impromptu musical. 20 h. Un petit homme aux cheveux jaunes, pièce policière d'Isabelle Villars. 21 h. le tapis volant, jeu de Jean-Pierre et Jean-Charles. 22.15, découverte de la littérature par H. Guillemin. 22.30, informations. 22.35, le magazine de la science. 23 h. aspects de la musique au XXe siècle. 23.30, hymne national.

son-Rouge. 20.30, l'art lyrique : Le Freischütz, opéra romantique de F. Kind, musique de C.-M. von Weber. 21.30, enrichissez votre discothèque. 22 h. micro-magazine du soir. 22.30, hymne national.

Second programme

19 h. farandole populaire internationale. 20 h. vingt-quatre heures de la vie du monde. 20.15, Le Chevalier de Maison-Rouge.

BEROMUNSTER ET TÉLÉDIFFUSION

6.15, informations. 6.20, gal réveil. 6.55, feuille de calendrier. 7 h. informations. 7.05, suite concertante, G.-Ph. Telemann. 7.25, les 3 minutes de la ménagère. 7.30, pour les automobilistes et les touristes voyageant en Suisse. 11 h. émission d'ensemble. 12 h. orchestre philharmonique de Vienne. 12.20, nos compliments. 12.30, informations. 12.40, gais refrains. 13.15, les mélodies que vous aimez. 14 h. émission féminine. 14.30, sécurité aérienne, évocation. 15 h. compositeurs grecs. 15.20, actualités.

GARNET DU JOUR

Lundi

Théâtre : 20 h 30 : L'École des femmes et l'école des autrès.

CINÉMAS

Rex : 20 h 30, La Folle Envie.
Studio : 20 h 30, Vacances portugaises.
Bio : 15 h. Cri de terreur.
20 h 30, Et mourir de plaisir.
Apollo : 14 h 45 et 20 h 30, Les Oiseaux.
17 h 30, Une place au soleil.
Palace : 20 h 30, Copacabana Palace.
Arcades : 1. h et 20 h 30, Mathias Sandorf.

PHARMACIE D'OFFICE (jusqu'à 23 h) :
M. Droz, Concert - Saint-Maurice

De 23 heures à 8 heures, en cas d'urgence, le poste de police indique le pharmacien à disposition.

Cette rubrique n'engage pas la responsabilité du journal

16.05, thé dansant. 16.50, essai de lecture. 17 h. quintette, Schumann. 17.30, pour les enfants. 18.15, loisirs musicaux. 19 h. actualités. 19.20, communiqués. 19.30, informations, écho du temps. 20 h. le père Adam et sa fille. 20.10, concert demandé. 20.40, chants de Schubert, Schumann, R. Strauss et H. Wolf. 22.15, informations. 22.20, chronique hebdomadaire pour les Suisses à l'étranger. 22.30, compositeurs français. 22.55, ballade, G. von Einem.

TÉLÉVISION ROMANDE

19.30, à vous de choisir votre avenir. 20 h, téléjournal. 20.15, carrefour. 20.30, la septième étoile, jeu. 21.15, Le Maître chanteur, énigme policière de la série « Arrêtez-les ». 21.40, tribune libre. 22.10, soir-information : actualités ; ATS 22.20, téléjournal et carrefour.

froid ou chaud buvez

LÉCO

Ecrire avec FACIT

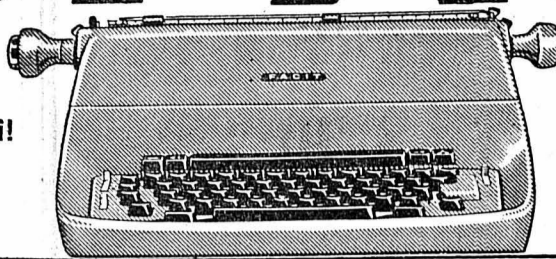

Les machines à écrire FACIT — un succès dans plus de 130 pays — sont en acier suédois de qualité supérieure et les seules au monde dotées d'un système de tabulateur standard à «mémoire mécanique».

Demandez une machine à l'essai!

FACIT-VERTRIEB AG
Berne, Neuengasse 39, Tél. 031/2 82 35
En vente aussi dans les magasins spécialisés

Cuisiner au gaz, quel plaisir!

Réglage facile, cuisson rapide, casseroles légères, grand four à thermostat automatique. Voyez notre très grand choix de cuisinières à gaz suisses. Modèles Le Rêve dès Fr. 405.-

Si vous désirez choisir ou vous renseigner adressez-vous à notre magasin. Place de l'Hôtel-de-Ville. Service du gaz de Neuchâtel

J'ai une grande aide avec ma repasseuse Siemens

Tout est repassé très facilement en restant assise: des draps aux chemises compliquées de messieurs. Son maniement est si simple... en un clin d'oeil, toute ma lessive est repassée.

Fr. 875.-

Pommes Cox's Orange
Raisin de serre Royal

SALON

1 canapé, 2 fauteuils tissu rouge ou bleu.
Fr. 175.-

KURTH
Rives de la Morges 6
MORGES
Tél. (021) 71 39 49

Nouvel arrivage

de vieux cuivres, vieilles lampes florentines, beaux étains, beau choix de petits meubles.

S'adresser l'après-midi à
ARTS et STYLES
SAINT-BLAISE - Tél. 751 31

BON

plus de 15000 ménagères suisses enthousiasmées possèdent déjà une repasseuse Siemens. Voudriez-vous également apprendre à la connaître, demandez par ce bon, une démonstration sans engagement ou le prospectus détaillé de cette merveilleuse machine. Vente par les magasins spécialisés.

Siemens SA Lausanne 1, ch. Mornex, tél. 021/22 06 75

Nom: _____ à découper
Rue: _____
Localité: _____
Je désire: _____

SAMEDI 30 novembre

à ne pas manquer!

Voyage gratuit à SUHR!

directement à la Fabrique-exposition, nouvelle et agrandie, de Pfister-Ameublements SA

Réservez à temps les places gratuites si désirées pour la course en car à Suhr

Heures de départ	Le Locle, Place du Marché	12 h 15
	Chaux-de-Fonds, Place de la Gare	12 h 30
	Neuchâtel, Terreaux 7	13 h

Nous profitons de l'occasion qui nous est offerte pour remercier tous nos clients de la confiance témoignée et restons à leur entière disposition pour toute question d'ameublement.

Pfister Ameublements SA **Neuchâtel, Terreaux 7**
Tél. (038) 5 79 14

Fiancés, parents, célibataires et amateurs exigeants, notre collection vous permet de réaliser tous vos souhaits à des conditions très intéressantes.



La plus grande et la plus belle revue du meuble en Suisse vous est ouverte: Plus de 600 ensembles-modèles de tous styles, pour tous les goûts et chaque budget. Vous garderez de votre visite un souvenir inoubliable.

1321/1

Feuilleton de la «Feuille d'avis de Neuchâtel»

LE CHEVALIER SANS ARMURE

par **LUC DE SURGENS**

X

Les accès de mélancolie de Renaud Jacquemain et sa santé morale n'avaient pas suivi le processus de sa santé physique comme on l'espérait. Il lui arrivait bien souvent encore d'être un corps sans âme ainsi que le disait Domi qui paraissait connaître la raison de cette misanthropie. Mais le remède à cette dernière devait être bien plus difficile à trouver, car même la jeune fille n'y était pas parvenue.

Afin de secouer cette apathie, Bérengère rappela au jeune homme la promesse qu'il avait faite de les conduire, en passant par la forêt du dolmen, à la «Croix de Morency», et les préparatifs pour une excursion un peu longue furent faits gaiement par les deux amis. Ils partirent le matin afin de pouvoir suivre dans la journée cet itinéraire assez compliqué.

On sentait l'approche du printemps, et ce machiniste, le plus subtil et le plus adroit qu'il soit, avait transformé dans un temps record le théâtre de la nature. Les bouquets de sapins, dans le lointain, parmi le vert des forêts de chênes ne sont plus les cônes de sucre d'un décor hivernal, mais une armée de lances noires en marche pour on ne sait quel assaut. Le plateau a rejeté sa houppelande de fougères rousses et arboré une parure d'herbe tendre fine

comme un duvet; et sur les contreforts des monts dépouillés de leur toison blanche, les maisons éparées paraissent une jonchée de dominos sur l'échiquier des pentes.

Renaud est plein de projets, il a promis à Bérengère de lui faire connaître la ville industrielle de Lavelanet, bourdonnante comme une ruche, étendue paresseusement entre ses étroites collines qui l'enseraient dans leurs replis. Mais il regrette en artiste les aménagements faits pour un enjolivement discutable. Il s'indigne en amoureux du passé, et Géry et Domi l'écourent en souriant.

— En quel coin connu d'un amateur trop averti ou d'un profane ignare git l'antique tête qui ornaient la fontaine de la place de l'église à qui l'illustration, à sa belle époque, avait fait l'honneur d'une page entière, ou cette précieuse œuvre d'art figurait avec le morceau de fer qui la consolidait vaille que vaille? On a trouvé plus simple de la démolir que de la restaurer. Pour les monuments aussi existe la phrase lapidaire: place aux jeunes! Où gisent les débris des cinq mesures géantes, creusées chacune dans un bloc de pierre dure, utilisées au Moyen âge pour évaluer le poids du grain et dont la disparition, si elle n'ajoute rien à l'utilité du coin archaïque où elles se trouvaient, en enlève tout le pittoresque savoureux. Elles étaient là depuis des siècles et auraient pu y demeurer des siècles encore sans que nulle gêne en découle.

«L'église, toutefois, a conservé — par quel prodige? — sa chaire que le temps a patinée. Sans être une œuvre d'art sensationnelle, elle est remarquable par ses sculptures très fouillées dont les sujets ont été empruntés à l'Evangile.

De Lavelanet, Renaud passa, toujours avec la même verve caustique, à la coquette ville de Foix, très ancienne puisque certains attribuent sa fondation à une colonie de Phocéens venus d'Asie six cents ans avant Jésus-Christ.

— Sa rivière de l'Arget roule des paillettes d'argent qui ne sont au fond que des éclats de mica qu'on retrouve dans le granit de ses rochers, et l'Arriège contient vraiment des parcelles d'or recueillies autrefois par des orpailleurs.

» En dehors de son château à la fière devise: «Toco y sa gausas» (1) liée d'une façon si intime à Gaston Phoebus dont la munificence égala et dépassa bien souvent celle du roi de France, de son église de Saint-Volusion reconstruite en 1123 par Roger comte de Foix sur les ruines de l'ancienne église de Saint-Nazaire; en dehors de son pont à deux arches commencé par Roger-Bernard dans le douzième siècle, les vestiges du passé sont peu nombreux. Je crois les Fuxéens plus fiers de leur promenade de «Villote» où se retrouvent, nombreux et vieillots, les traités de la ville et des alentours sous l'ombre des platanes.

Mais cette verve du jeune homme si inaccoutumée s'éteignit graduellement au fur et à mesure qu'on approchait du centre du plateau, et Bérengère se dit que si Renaud avait fait partie de leur première expédition au dolmen, elle aurait pu croire que «Les Mûriers» — la maison du garde-chasse — renouvellerait, comme elle le faisait inconsciemment pour elle, une impression pénible. Elles passèrent toutefois devant la coquette villa sans encombre bien qu'un furtif regard jeté par Géry sur la fenêtre où était apparu le visage de la démente lui eût permis d'entrevoir l'espace d'une seconde le rideau soulevé par une main invisible.

Quelques pas plus loin, à l'abri de toute surprise, elle poussa un soupir de soulagement... Mais elle s'était trop vite rassurée. Tout à coup, derrière eux, alors qu'ils étaient déjà éloignés d'une centaine de mètres de la maison, leur parvinrent des aboiements féroces accompagnés de cris discordants semblables à ceux que les jeunes filles avaient déjà entendus dans une circonstance analogue; et s'étant retournés,

ils virent dans leur direction, à grands pas, la folle qui tenait un énorme dogue en laisse. Soudain, lâchant le chien, elle se précipita vers eux précédée de la bête féroce et, l'excitant de la voix et du geste:

— Sus Furie!... Sus! dévore-le!... Sus! sus! broie son visage, bois son sang, Furie, déchire-le! Et elle aussi, mords ses mains, lacère son visage. Mords-la, Furie! Mords-la! déchire-la!... Furie, sus! sus!

Brusquement, le chien fut sur eux. Dédaignant Domi qui, paralysé par la terreur restait sans mouvement, il s'élança vers Bérengère que lui désignait la folle et qui, dans un élan éperdu s'était jetée dans les bras de Renaud. Géry pressée sur son cœur, le châtelain essaya de la préserver des atteintes du dogue sans aucun souci de sa propre sécurité. De ses bras refermés sur elle il lui fit un rempart; et le dogue excité, en bonds désordonnés enfonçait dans ses bras qui ne pouvaient se défendre et qui ne se dérobaient pas, ses crocs aigus. D'un saut imprévu il atteignit l'épaule qu'il mordit en déchiquetant le drap qui heureusement protégea le jeune homme de plus graves blessures.

Domi, partie dans une course éperdue à la recherche de secours qui, seuls, pouvaient venir de la maison du garde, n'eut pas à aller bien loin; ce dernier arrivait presque sur les talons de la démente, et avec lui deux autres valets. Ils n'eurent pas grand mal à intervenir; dès qu'il les vit, le dogue reconnaissant son maître rampa au-devant de lui laissant ses victimes. Grâce à l'épais vêtement sportif de tweed que portait Renaud, la blessure à l'épaule n'était pas très grave; mais aux mains, qui n'avaient pu être protégées, les crocs acérés avaient pénétré profondément labourant les chairs et en arrachant des lambeaux.

(A suivre)

(1) Touches-y si tu l'oses.

BAILLOD

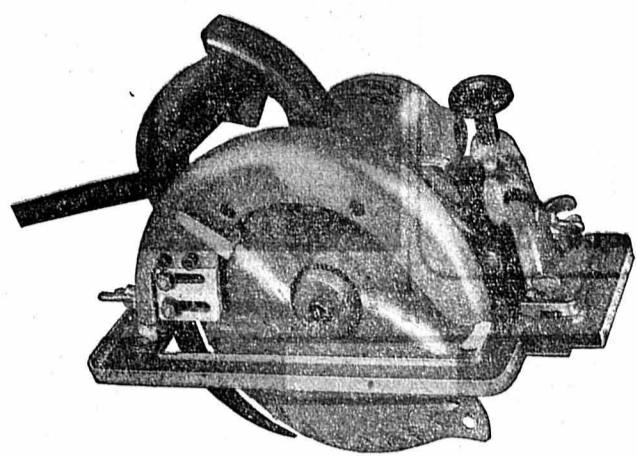

Black & Decker®

scie circulaire électrique avec protection Suval

155 mm 425.—
210 mm 565.—
avec disjoncteur
155 mm 454.—
210 mm 602.—

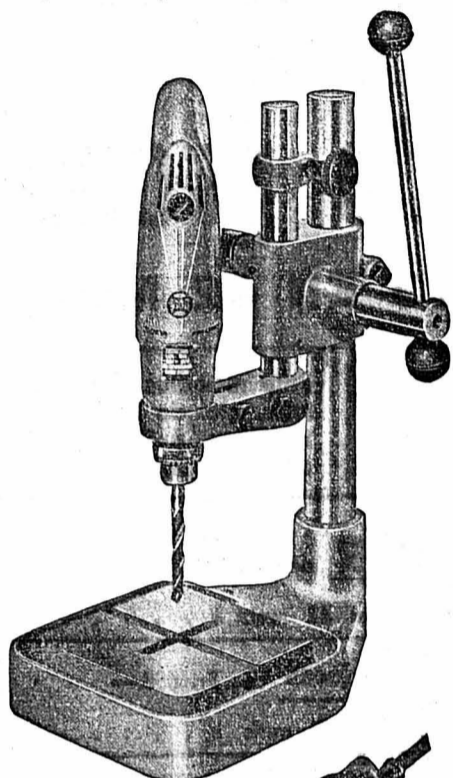

perceuse
DUAX
2 vitesses
isolée
10 mm 275.—
13 mm 352.—
support 162.—
perceuse
frappeuse
DUAX
2 vitesses
isolée
10 mm 405.—
13 mm 495.—

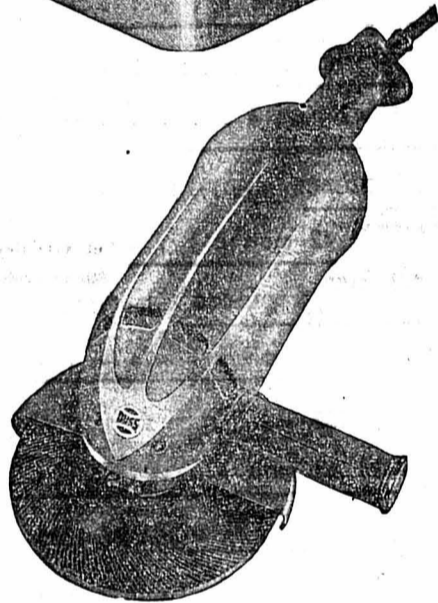

fronceuse
DUAX
monophasée
1900 watts
6500 tours
602.—
LESTO
1900 watts
8500 tours
520.—
disque
4.40

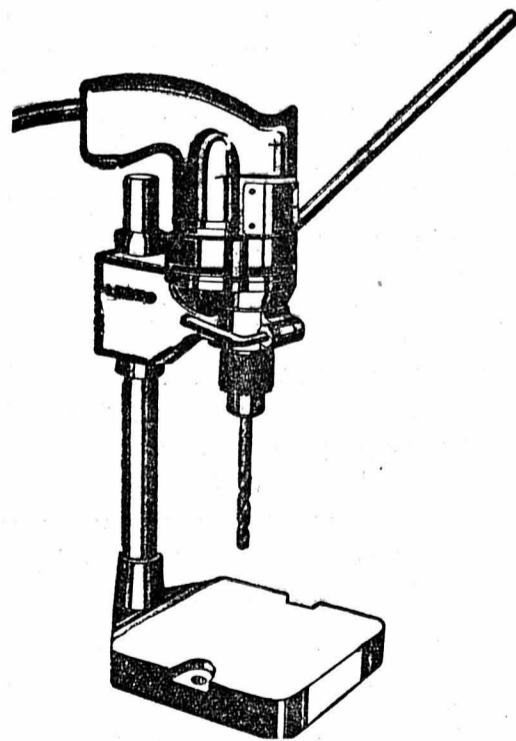

perceuse
LESTO
8 mm
130.—
10 mm
isolée
176.—
2 vitesses
185.—
2 vitesses
isolée
215.—
support
50.—

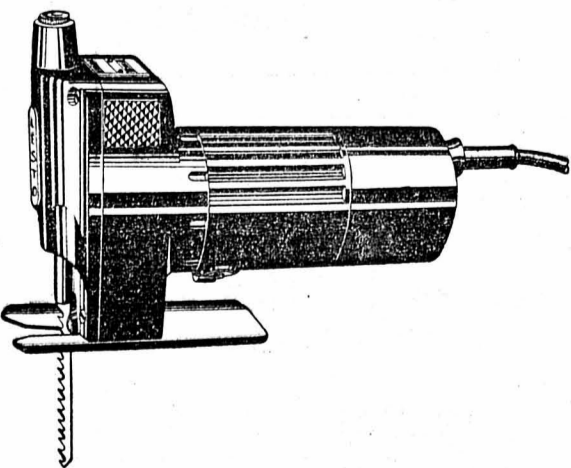

scie
LESTO
isolée
290.—

neuchâtel

5 43 21

NOTRE OFFRE DE LA SEMAINE

Fricandeaux

la pièce de 100 g, 60 c.

Demain

vente de gnägis cuit

BOUCHERIE MIGROS

Agencement

complet de bureau à l'état de neuf, à vendre par particulier à un prix global très intéressant (cession éventuelle des locaux au centre de la ville dans bâtiment commercial).

Faire offres sous chiffres G. T. 4293 au bureau de la Feuille d'avis.

Toujours à l'avant-garde
JERSEY-TRICOT
Beyon 56
Tél. 5 81 91
Neuchâtel

VERRE IENA®

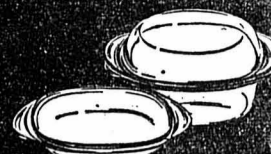

résistant à la flamme, vous simplifie votre travail

Représentants Louis Schaffner, Tél. (061) 73 13 91, Feldmühle 2/4

Dès aujourd'hui nous mettons en vente une grande quantité de magnifiques

COUPONS

ET FINS DE PIÈCES EN

LAINAGES - COTONS - SOIERIES - RIDEAUX

A des prix irrésistibles. Jugez-en: En lainage, quelques exemples: pour confectionner

1 JUPE Largeur 140 cm Le coupon de 80 cm	1 ROBE unie, ou fantaisie Largeur 130 cm Le coupon de 2 mètres	1 ROBE DE CHAMBRE Largeur 140 cm Le coupon de 3 mètres	1 MANTEAU de superbe qualité Largeur 140 cm Le coupon de 3 mètres
8.-	20.-	24.-	30.-

Des coupons intéressants pour cadeaux de Noël:

1 TABLIER A BAVETTE Le coupon de 1 mètre	1 JUPE MONTANTE Le coupon	1 CHEMISE DE NUIT pour dames Le coupon de 4 mètres	1 PYJAMA POUR HOMME molletonné Le coupon de 5 mètres
2.-	12.-	8.-	9.-

EN SOIERIES:

1 BLOUSE unie, largeur 90 cm Le coupon de 1 m 10	1 JUPE largeur 90 cm Le coupon de 1 m 50	1 ROBE en fibralaine, dessins originaux Le coupon de 2 mètres	1 ROBE cocktail en façonné lourd, largeur 90 cm Le coupon de 3 mètres
3.-	5.-	15.-	20.-

Et pour farfouiller: **Une multitude de petits coupons en tout genre et à tout prix**

AU LOUVRE
La Nouveauté SA.
NEUCHÂTEL

BAILLOD



Thomi + Franck SA Bâle

Chaque année des millions de Franck Arome

... se trouvent dans le panier à commissions de nos ménagères suisses. Une preuve que ce produit est apprécié à juste valeur, une preuve que Franck Arome rend le café au lait meilleur, lui donne une couleur brun-doré et une saveur toute particulière. Pour un bon café au lait, il nous faut du Franck Arome. Voici donc la bonne mesure: pour 2 cuillerées de café - 1 cuillerée de Franck Arome.



FRANCK AROME

c'est fameux - c'est du Thomi + Franck!

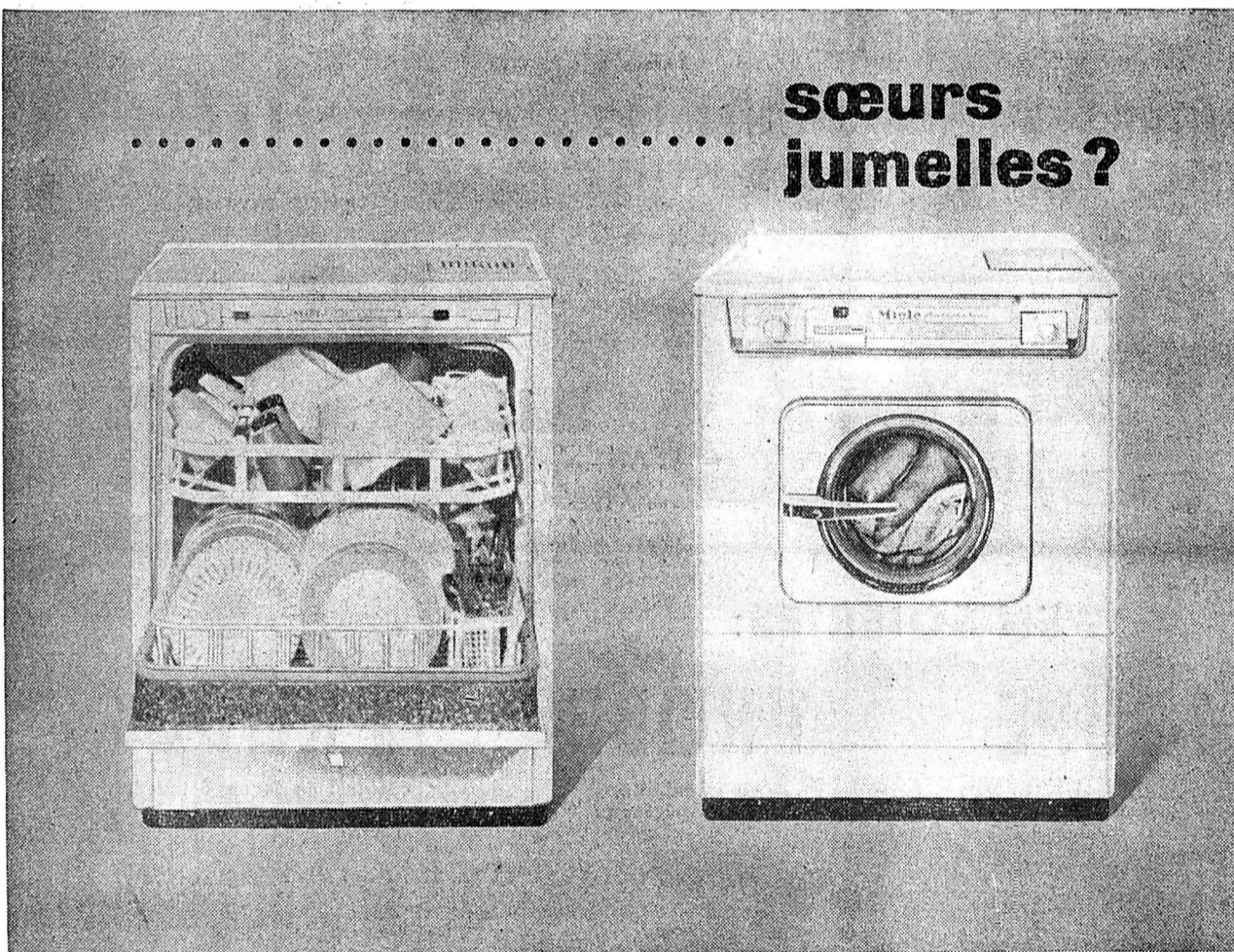

sœurs jumelles?

Bien qu'elles aient chacune des fonctions différentes, ces 2 automatiques MIELE ont en commun une perfection technique incomparable! Toutes deux ont subi, au banc d'essai, les plus sévères contrôles portant sur chaque pièce, sur chaque fonction.

Ainsi, la nouvelle machine automatique à laver la vaisselle a dû se soumettre à 159 tests ménagers avant de mériter - comme sa sœur la machine à laver - son diplôme « Essayé - garanti - MIELE ».

Vous pouvez compter indéfiniment sur la fidélité de ces 2 sœurs consciencieuses et « intelligentes » qui pensent pour vous et vous délivrent de tout souci de surveillance.

AUTOMATIQUES INTEGRALES

BON de documentation gratuite
 Nom : _____
 Adresse : _____

Miele

Tous renseignements chez le spécialiste

Ch. WAAG, machines à laver

Neuchâtel - Pierre-à-Mazel 4 et 6 - Tél. 5 29 14

NEUCHÂTEL

Rue des Sablons 57, tél. 5 55 64
 Rue du Seyon 21, tél. 4 14 33

Service à domicile



Röthlisberger

Lavage chimique, Bâle

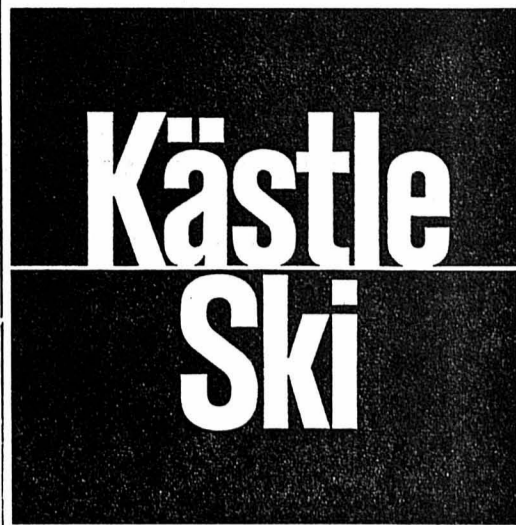

Meubles à crédit SANS réserve de propriété PAYABLES EN 42 MOIS

En cas de décès ou d'invalidité totale de l'acheteur, la maison fait cadeau du solde à payer. (sel. disp. ad hoc)

Pour maladies, accidents, service militaire, etc. de l'acheteur, arrangements spéciaux prévus pour le paiement des mensualités.

CHAMBRE à COUCHER dès Fr. 855.—	20.-
à crédit Fr. 999.— / ./. acpte Fr. 171.— et 42 mois à	
SALLE à MANGER, 6 pièces dès Fr. 658.—	15.-
à crédit Fr. 768.— / ./. acpte Fr. 132.— et 42 mois à	
SALON avec TABLE, 4 pièces dès Fr. 254.—	6.-
à crédit Fr. 297.— / ./. acpte Fr. 51.— et 42 mois à	
STUDIO COMPLET, 15 pièces dès Fr. 1750.—	41.-
à crédit Fr. 2044.— / ./. acpte Fr. 350.— et 42 mois à	
SALLE à MANGER TEAK, 6 pièces dès Fr. 1466.—	34.-
à crédit Fr. 1712.— / ./. acpte Fr. 293.— et 42 mois à	
SALON-LIT, 3 pièces dès Fr. 635.—	15.-
à crédit Fr. 742.— / ./. acpte Fr. 127.— et 42 mois à	
CHAMBRE à COUCHER « LUX » dès Fr. 1335.—	31.-
à crédit Fr. 1559.— / ./. acpte Fr. 267.— et 42 mois à	
APPARTEMENT COMPLET dès Fr. 2246.—	52.-
avec studio et cuisine (23 pièces) à crédit Fr. 2623.— / ./. acpte Fr. 449.— et 42 mois à	
APPARTEMENT COMPLET dès Fr. 2603.—	60.-
avec 2 chambres et cuisine (31 pièces) à crédit Fr. 3040.— / ./. acpte Fr. 520.— et 42 mois à	
APPARTEMENT COMPLET dès Fr. 3011.—	70.-
avec 3 chambres et cuisine (32 pièces) à crédit Fr. 3517.— / ./. acpte Fr. 602.— et 42 mois à	

VOS ANCIENS MEUBLES SONT REPRIS EN PAIEMENT AU MEILLEUR PRIX DU JOUR !

En nous adressant aujourd'hui encore le bon ci-dessous, vous obtiendrez gratuitement notre documentation complète et détaillée.



BON POUR DOCUMENTATION GRATUITE

Nom / Prénom : _____
 Rue / No : _____
 Localité : _____ 10-11

TINGUELY AMEUBLEMENTS

Route de Riaz, Nos 10 à 16
 Sortie de ville direction Fribourg
 Tél. (029) 2 75 18 - 2 81 29
GRAND PARC A VOITURES



BULLE

22 VITRINES D'EXPOSITION PERMANENTE



Combinaison nylon dentelle
forme soutien-gorge

Nos 40 - 46

1990

armourins
neuchâtel

N'importe quel café est plus aromatique si, juste avant l'emploi, on le moule avec le moulin à café SOLIS



dans les
magasins spécialisés

Le moulin à café SOLIS,
à Fr. 25.80

seulement,
pulvérise le café en quelques secondes
et permet d'obtenir toutes les finesses
de poudre.

Solis

Entreprise ALDO NAVA

Constructions - Transformations
Réparations

Ch.-Knapp 20

Tél. (038) 5 07 09

Tavola la casserole moderne
en
acier inoxydable

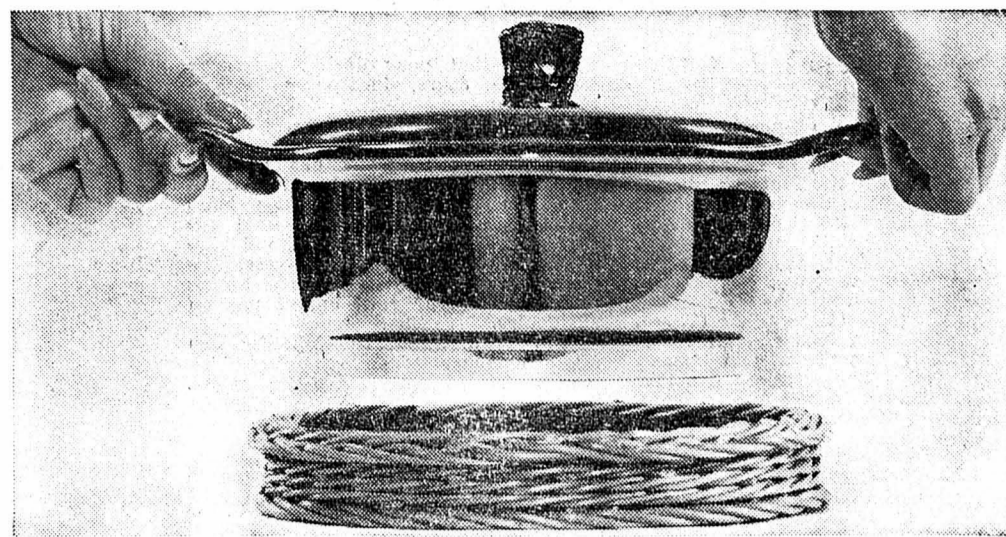

De la cuisinière...

directement sur la
table

Vous cuisinez dans cette casserole si pratique, puis vous l'apportez — dans sa ravissante corbeille d'osier — directement sur la table. Cette corbeille, dont le fond résiste à la chaleur, n'est pas seulement là pour protéger la table: elle apporte également une impression de confort et de bien-être. Et le couvercle rouge? N'est-il pas bien dans la note?

Moins de peine, moins de vaisselle à laver et les aliments restent chauds plus longtemps.

Prix de la casserole et du couvercle y compris la corbeille d'osier:
16 cm de diamètre: Fr. 30.60 net.
18 cm de diamètre: Fr. 36.25 net.
20 cm de diamètre: Fr. 47.25 net.

DUROinox

Demandez notre prospectus en couleurs dans les magasins d'articles ménagers, les quincailleries et les magasins d'appareils électriques.

Un produit des Usines métallurgiques Henri Kuhn SA à Rikon/Tössstal, fabricant de la «DUROmatic».

Timbres-poste de Ceylon

5 et 10 roupies, valeur de catalogue Fr. 17.— sont expédiés comme cadeau contre l'envoi de 20 c. de port. En même temps on peut envoyer 35 diverses nouveautés de l'Amérique du Sud, neuves de la poste, grand format, comme éclairage, Malaria, football, etc., pour Fr. 2.— en timbres-poste, ainsi que choix soignés en timbres. Seulement pour adultes. — PHILATELIE A. G., Steinwiesstrasse 18, Zurich.



Agent officiel des motos «BMW» pour les districts de Neuchâtel, Boudry, Val-de-Ruz, Val-de-Travers:

Jean JABERG
mécanicien
SAINT-BLAISE
Tél. 7 53 09

ANTIQUITÉS

vieille armoire peinte complètement restaurée, ainsi qu'une paire de vieux

landiers

Renaissance. Téléphone: (032) 97 41 89, heures des repas. Marchands s'abstenir.

A vendre une paire de

SKIS

Authier star, fixation de sécurité, 185 cm. Téléphoner après 18 h au 5 47 74.

JUDO

A vendre à bas prix, kimono, taille moyenne. Tél. 7 53 40.

A vendre

gants et patins de hockey

Kangourou, No 40, à l'état de neuf. Tél. 8 36 67.

Vacherin Mont-d'Or extra. — H. Maître, rue Fleury 16

5 TAPIS

Superbes milieux moquette, très épais, 260 x 350 cm, fond rouge, dessins Bochari, à enlever Fr. 190.— la pièce, port compris. Envoi contre remboursement, argent remboursé en cas de non convenance.

KURTH
Rives de la Morges 6
MORGES
Tél. (021) 71 39 49.

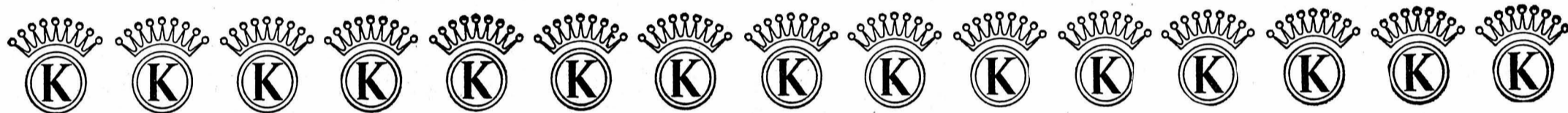

Microtest de la beauté...

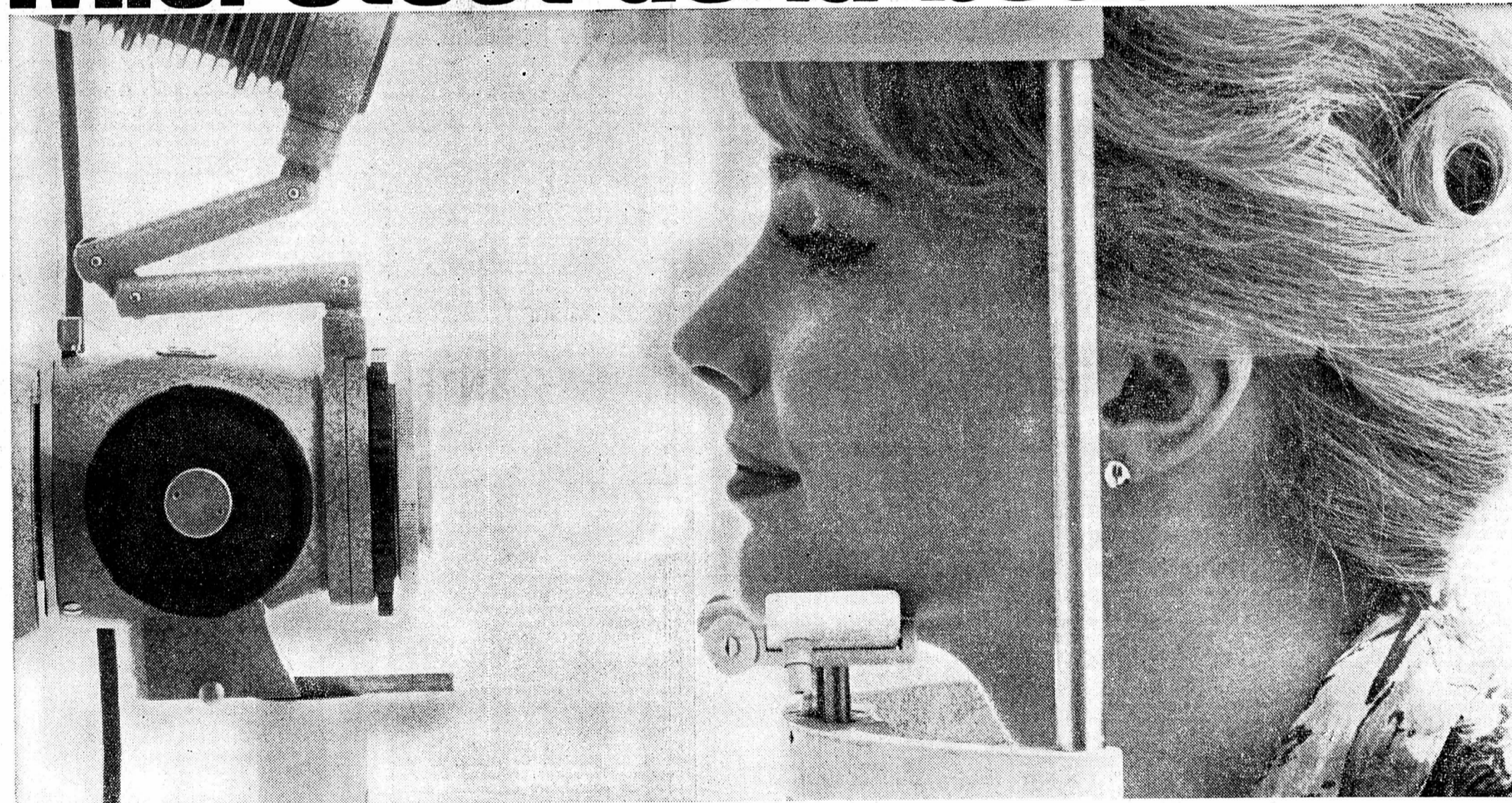

BEA KASSER

La réactivation de votre épiderme demande une diagnose précise. BEA KASSER a créé, en collaboration avec deux spécialistes, un appareil qui est le premier à faire un examen *approfondi* de votre peau. Les résultats de l'examen permettent ensuite d'indiquer le traitement spécial approprié à chaque épiderme. Grâce au TEST BEA KASSER, vous évitez les traitements impropres et apprenez ce que vous pouvez faire de mieux et de *plus* pour votre peau. Profitez du TEST BEA KASSER.

Dès aujourd'hui et jusqu'à samedi 30 novembre

AU LOUVRE
La Nouveauté SA
NEUCHÂTEL

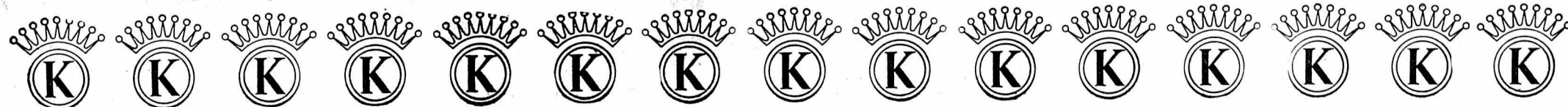

**réception
impeccable
avec OUC**



Les appareils radio munis de cette marque de contrôle garantissent une réception OUC Impeccable

PRO RADIO-TÉLÉVISION



Nouveauté
En cette fin d'année, REMINGTON lance son nouveau modèle de machine à écrire: clavier normal, 84 caractères et signes, margeurs visibles, inverseur automatique du ruban... et une écriture propre et nette, complète avec son coffret Fr. 228.—

Remond
Rue Saint-Honoré 5 à Neuchâtel

Remond vend non seulement des machines à écrire, mais les entretient et les répare dans son propre atelier.

Moteur 18 cv SAE 95 km/h.

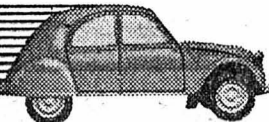

immittable

A partir de Fr. 4850.— La nouvelle **citroën 2cv**

Consultez l'annuaire téléphonique sous Citroën, vous y trouverez l'adresse de votre agent local.

Passez vos commandes de cadeaux francs de douane

pour vos parents et connaissances en

**Pologne
Tchécoslovaquie
Hongrie
Roumanie
Bulgarie
et
Yougoslavie**

uniquement par la maison suisse spécialisée, détentrice de la licence officielle

PALATINUS S. à r. l. - Zurich 1/23

Schweizergasse 10 - Tél. (051) 23 60 77

Expédition sûre, consciencieuse et légale!

Veuillez demander nos nouveaux prospectus

Auto-école Simca 1000
Double commande
Petite voiture - Parcage facile
J. Rindisbacher Tél. (038) 8 42 21

Troués, mités, salts déchirés, vos TAPIS PERSES ou mécaniques sont réparés vite et bien par **Georges GAVIN**
Immobiliers 12
Neuchâtel - Tél. 5 49 48

Mécontent de votre radio ou téléviseur!
Téléphonez au 5 54 93

REOS
F. STIEGER
Berles 5
Seulement la réparation



Le stylo à bille le plus moderne du monde par sa forme fonctionnelle

dès 6.50

tenue idéale

BALLO epoca GRAF

Il est conçu pour votre main. Essayez-le chez votre papetier.
Distributeur: Sigrist+Schub, Morges

ÉCHANGEZ vos vieux meubles contre des neufs
C'est la meilleure solution pour faire une bonne affaire

MEUBLES LOUP
Beaux-Arts 4 Tél. 5 30 62
Exposition de 150 mobiliers neufs



FULDA M + S EIS
VERGLAS et NEIGE
le pneu à «spikes» et à profil asymétrique qui confère à votre véhicule une sécurité stupéfiante même sur verglas et neige dure.

En vente aux garages. — Agence exclusive des PNEUS FULDA pour la Suisse:
Gummi-Haus Roost + Co.
Schaffhouse (053) 5 73 41

FERBLANTERIE
Pour du neuf ou une réparation, s'adresser à la maison J.-P. REBETEZ, Rocher 36. Tél. 5 92 08.



TERMARIN

HALT WARM
TIENT CHAUD
TIENE CALDO

La ceinture chauffe-reins TERMARIN protège les reins, la vessie, les intestins des refroidissements et prévient rhumatismes et lumbagos

Démonstration et vente:

Pharmacie-Droguerie F. TRIPET

Seyon 8 - Neuchâtel
ENVOIS PAR POSTE

'ASPRO' agit vite



Ménagez votre énergie! N'usez pas vos forces à vous traîner lorsque vous vous sentez peu bien. Prenez 'ASPRO' pour entamer la lutte contre refroidissements, grippe et fièvre, pour hâter votre guérison et pour aider votre organisme dans sa défense contre la maladie. Ainsi, vous ménagez vos forces pour votre guérison.



'ASPRO'
agit vite et longtemps!

Faites la comparaison

Avec les skis A-15, vous skiez aussi aisément que les champions sur skis A-15 JET

Vous maîtriserez facilement vos lattes. Vous jouirez pleinement des pistes argentées et de la neige poudreuse.



La longévité, la haute qualité, alliées à la conception technique, la facilité de manœuvre inégalée des skis A-15 — la garantie totale, la grande expérience et le prestige de la maison Attenhofer vous donnent la certitude d'avoir acheté ce qu'il y a de mieux: une paire de skis A-15. Les skieurs qui les ont expérimentés vous le confirmeront.

ATTENHOFER

Encore lui... **SKIS TOSALLI**

à quelques minutes de Neuchâtel, vous offre son expérience, un choix remarquable et un service après-vente ultra-soigné.

SKIS TOSALLI

COLOMBIER - Téléphone 6 33 12
SKIS — CHAUSSURES — BLOUSES — GANTS

Youthercraft

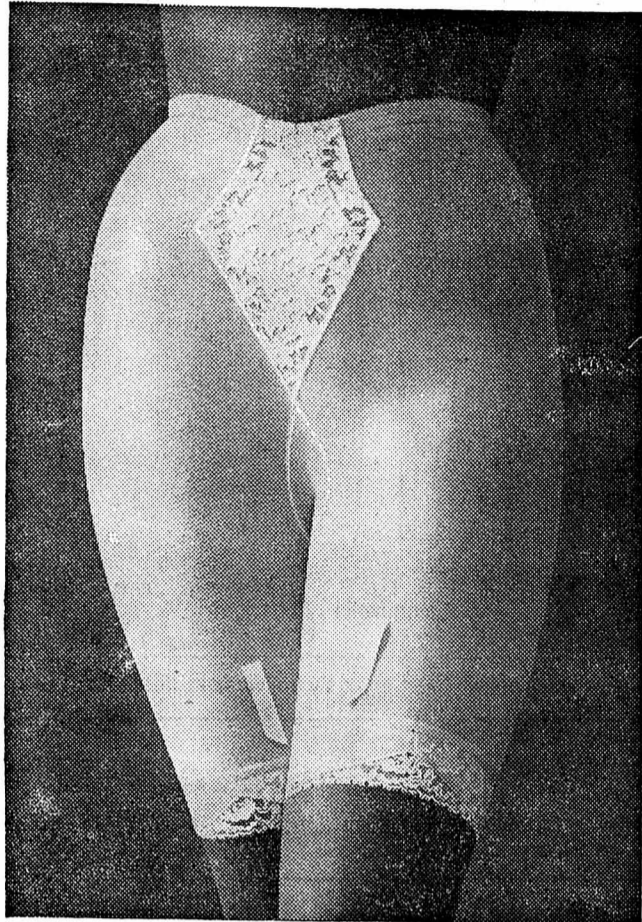

Avec la nouvelle fibre Elast Lycra... votre gaine sera plus légère, plus aérée, plus élégante, plus résistante au lavage, plus sûre de forme et plus agréable à porter.

Gaine culotte « Lycra » **39⁵⁰**

EN VENTE :

AU CORSET D'OR

Mme Rosé-Guyot, corsetière spécialisée
Epancheurs 2 Tél. 5 32 07

Mesdames ! Pour une coiffure à votre goût
Salon H. MARTHE
personnel très qualifié
Service messieurs :
Un travail soigné vous est assuré

Fontaine-André 2 (Carrefour du Rocher) ☎ 5 16 55
(Numéro à retenir, ne figure pas encore sur la liste des abonnés.)

VOTRE RÊVE... SOUS VOTRE TOIT !

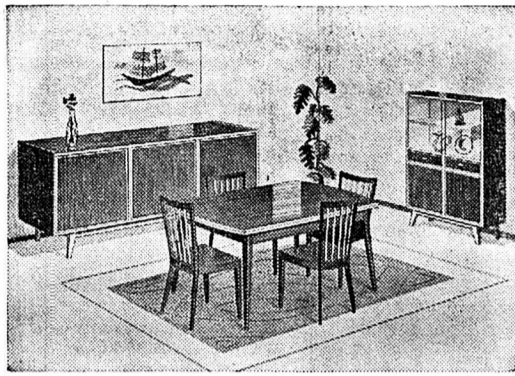

Cette ravissante
Salle à manger **1650.-**

Grand choix d'autres modèles à partir de 890.-

Sur demande... grandes facilités de paiement
Votre visite nous honorerait...
Notre choix vous convaincra !

Ameublement **NUSSBAUM**
Tél. (038) 8 43 44 - 5 50 88
PESEUX/NE en face du temple
Voiture à disposition... à l'heure
qui vous convient



Bien conseillé - bien assuré

Incendie · Vol · Dégâts des eaux · Bris des glaces

Casco partielle pour véhicules à moteur

Mobilière suisse

Agence générale de Neuchâtel : Paul Favre



Le Parker T-Ball rapide sûr
T-Ball propre beau

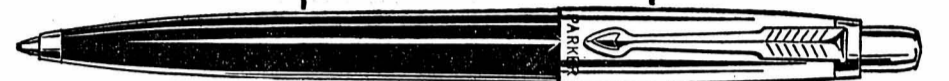

Le reporter doit toujours être prêt à écrire - c'est son métier ! Il se passe quelque chose à tout moment sur le terrain de jeu et les lecteurs veulent être renseignés exactement. C'est pourquoi le stylo à bille du reporter est toujours prêt... un Parker-T-Ball naturellement !

PARKER T-BALL

Pointes: extra-fine, fine, moyenne et large, dès fr.9.-

La sûreté même ! Il écrit déjà au moindre contact - régulièrement, d'un beau trait continu... car l'encre ne coule pas seulement autour mais aussi à l'intérieur de la bille. La cartouche géante dure beaucoup plus longtemps.

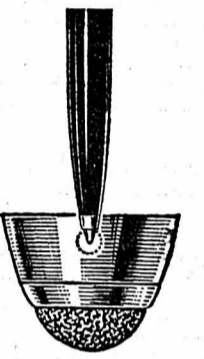

Un produit de THE PARKER PEN COMPANY Depuis 75 ans fabricant des stylos les plus recherchés du monde

Agence générale pour la Suisse Diethelm & Cie SA, Zurich

Parker

Votre apéritif - bien servi
Café-restaurant
LA PRAIRIE
Grand-Rue 8

CERCLE NATIONAL - NEUCHÂTEL

Mardi 26 novembre, à 20 h 15

A.V.S.
SON DÉVELOPPEMENT
SES PROBLÈMES

par M. Maurice FAVRE
avocat et notaire à la Chaux-de-Fonds
député et président cantonal du parti radical
neuchâtelois

Invitation cordiale à tous
Un débat sera ouvert au terme de la conférence

Organisation :
Jeunes radicaux
de Neuchâtel - Serrières -
La Coudre

Stoppage d'art
la spécialiste :

Mme Leibundgut
Nettoyages chimiques
NEUCHÂTEL
2, Saint-Maurice, 1er
étage, ☎ 5 43 78. Envoi
par poste.



Réparations
de rasoirs électriques
WILLY MAIRE
Coiffeur Seyon 19

ÉCOLE BÉNÉDICT Neuchâtel
L'école spécialisée dans l'enseignement du français aux étrangers
Cours du jour - Cours du soir
Cours d'après-midi
allant du degré débutant au degré avancé.
Entrée à toute époque. Leçons privées. Classes préparant à l'examen du certificat et du diplôme.
13, ruelle Vaucher - Tél. 5 29 81
(à 2 minutes en dessous de la gare)

L'apéritif
à base d'artichauts
à servir froid

sec ou à l'eau de Seltz

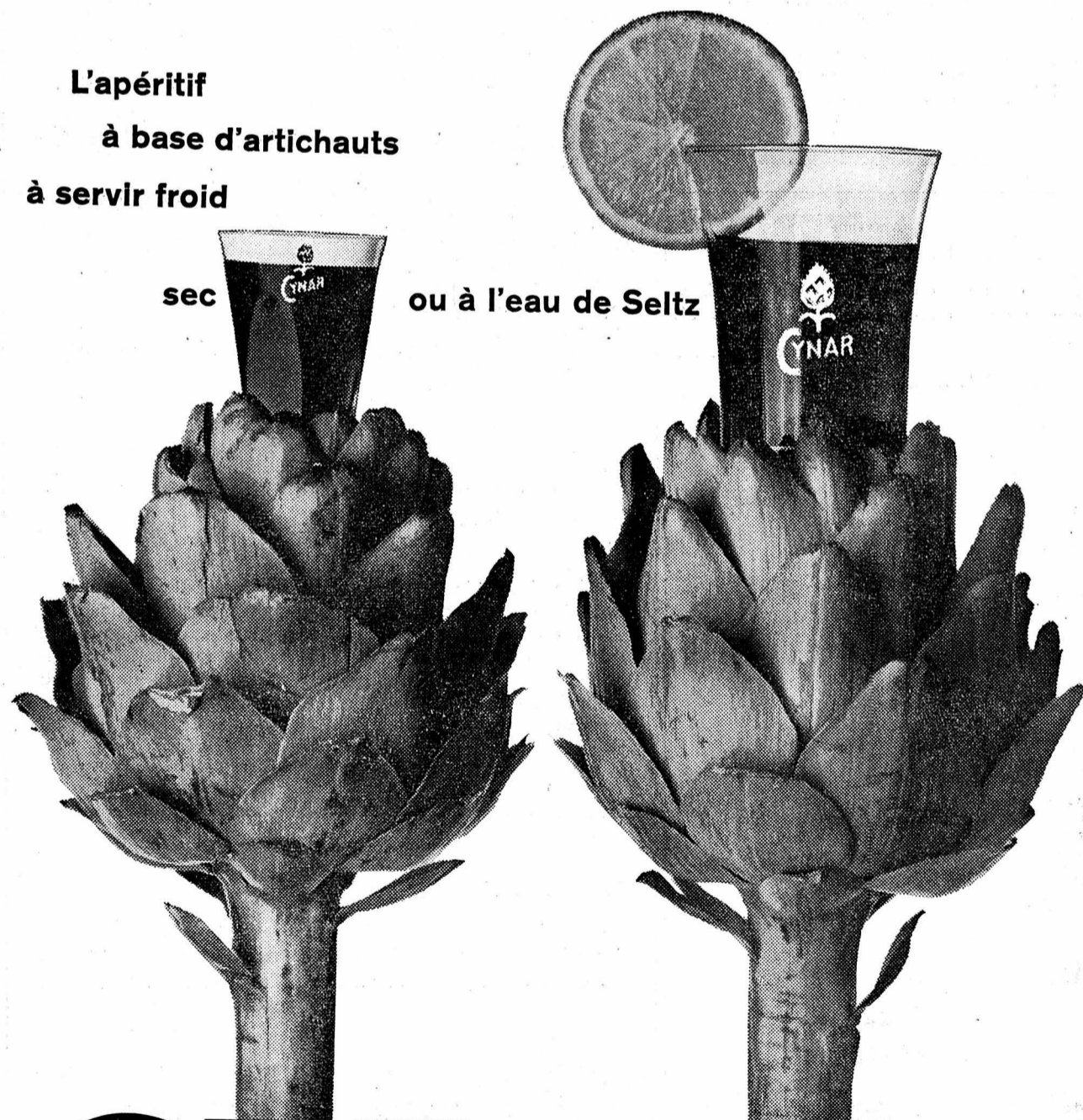

CYNAR

Nouveaux fauteuils relaxe

Pour vous détendre, vous reposer ou regarder la TV, rien de plus confortable que nos fauteuils relaxe inclinables. Diverses exécutions. Prix avantageux.

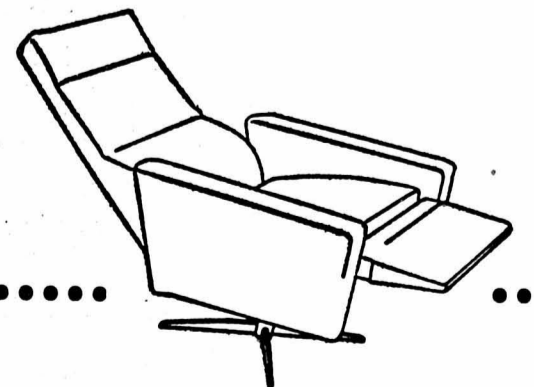

FABRIQUE DE MEUBLES + EXPOSITION

Rossetti

Boudry (NE)

Tél. (038) 6 40 58

