

IDS

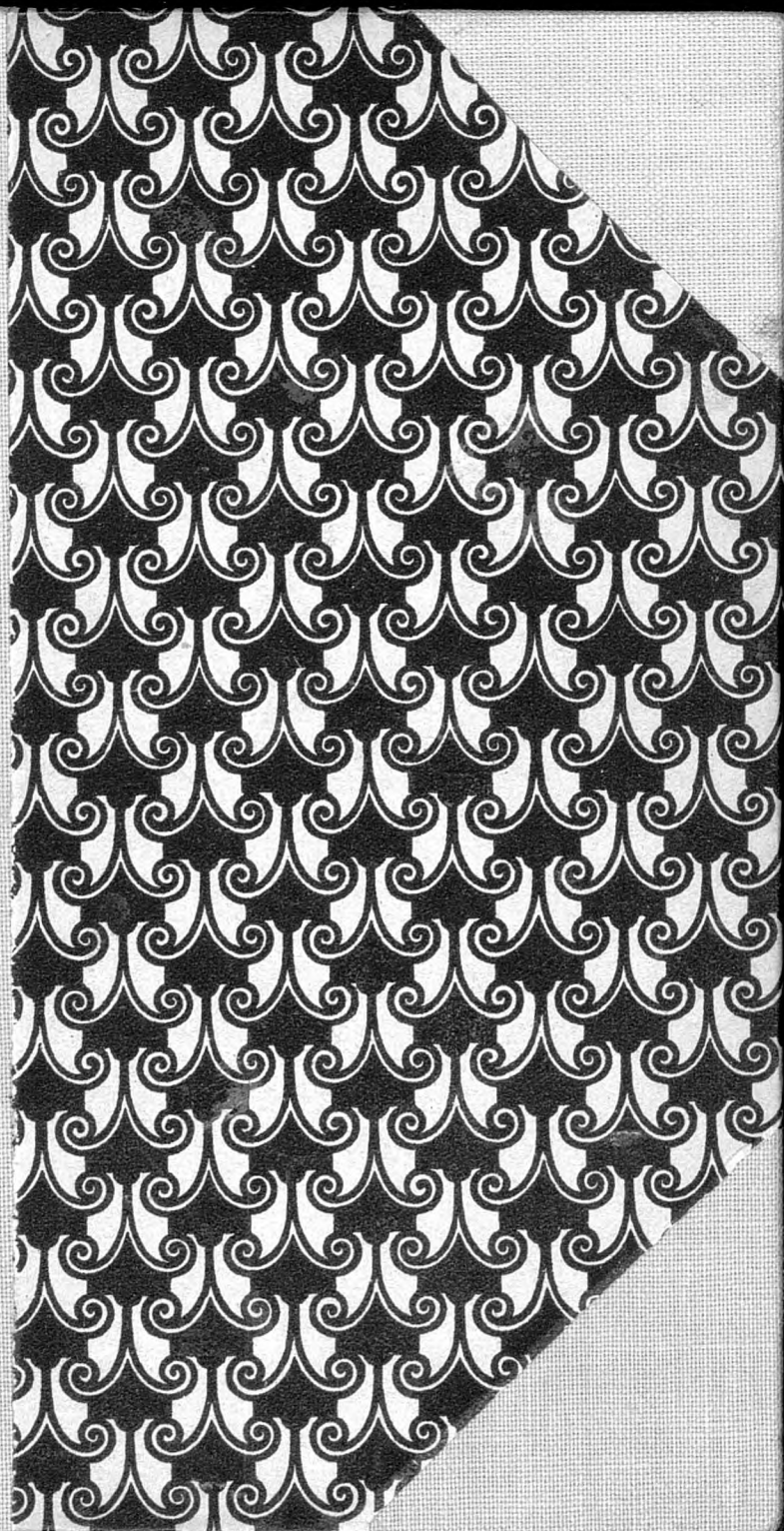

BIBLIOTHÈQUE
DE
LA CHAUX-DE-FONDS

U

N^o 14.853

Le Comité recommande aux lecteurs de
ne pas endommager le volume et de
ne le garder que le temps nécessaire



TECHNICIEN
DENTISTE
PARC 31
doillot tout l'art dentaire

Canton
Rue Leopold Robert 29
Téléphone
22.393

**Chemiserie
Chapellerie
Fourrures**

NUDING

MATÉRIAUX de CONSTRUCTION S'A

BENZINA S. A.

Benzine - Huiles - Mazout

Téléphone 21.565

QUARANTE ET UNIÈME ÉDITION

**ANNUAIRE DES ADRESSES
LA CHAUX-DE-FONDS ET LE LOCLE**

PRIX : FR. 5.- **1937** PRIX : FR. 5.-

Editeur: **A. GOGLER PUBLICITE - Société Anonyme**
LA CHAUX-DE-FONDS, RUE DE LA SERRE 14

TOUS DROITS RÉSERVÉS

IMPRIMERIE MODERNE S. A., HERTIG-METTLER, LA CHAUX-DE-FONDS

CRÉDIT SUISSE

PLACE PURRY

NEUCHÂTEL

TÉLÉPHONE 52.251

COMPTE DE CHÈQUES POSTAUX: IV 815

CAPITAL et RÉSERVES Fr. 205.000.000.-

SPÉCIALEMENT ORGANISÉS POUR TOUTES OPÉRATIONS DE TITRES
NOUS POUVONS VOUS OFFRIR DE RÉELS AVANTAGES POUR

**SOUSCRIPTIONS - ARBITRAGES - ORDRES DE BOURSE
GARDE ET GERANCE DE TITRES**

LA DIRECTION RÉPONDRA AVEC PLAISIR AUX DEMANDES DE
RENSEIGNEMENTS QUE VOUS POURRIEZ LUI ADRESSER

BANQUE FÉDÉRALE

Société Anonyme

LA CHAUX-DE-FONDS

FONDATION 1863

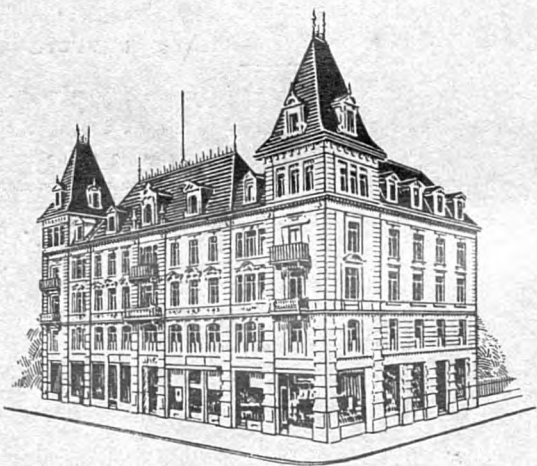

RUE LÉOPOLD-ROBERT
- 48-50-52

TÉLÉPHONES
N^{OS} 23.491 A 23.496

ADRESSE TÉLÉGRAPHIQUE
FEDRALBANK

TOUTES OPÉRATIONS DE BANQUE

Fabriques d'Etuis - Gâinerie - Maroquinerie - Etalages
SCHWEIZER & SCHOEPF

RUE DES ENVERS 37

LE LOCLE

TÉLÉPHONE 31.767



RUE DU PARC 29

LA CHAUX-DE-FONDS

TÉLÉPHONE 24.543

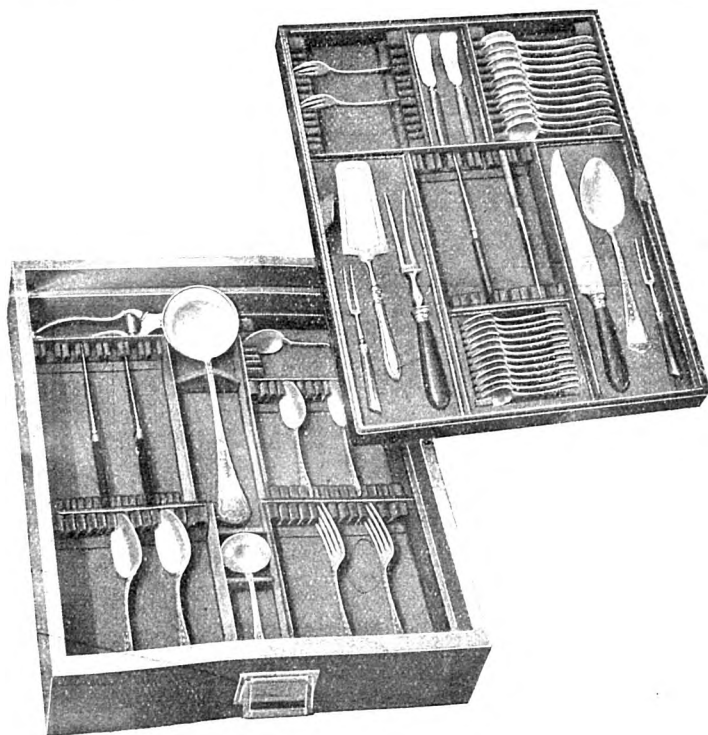

:: FAITES GARNIR VOS TIROIRS D'ARGENTERIE PAR LES SPÉCIALISTES ::
Spécialité de BRACELETS cuir et moire et CORDONNETS en tous genres et qualités
Bracelets déposés internationaux : Le Fouet - La Bride - La Chaîne - Nervures - etc

Demandez nos illustrations

Savez-vous que...

POUR 20 CENTIMES PAR JOUR

On peut s'assurer un capital intéressant et recevoir par dessus le marché une
JOLIE PENDULETTE DE FORME MODERNE
 avec la nouvelle combinaison d'assurance lancée par :



Caisse Cantonale d'Assurance Populaire

S'adresser à la direction de cette Caisse. Rue du Môle 3, à Neuchâtel
 ou à ses agents ou correspondants dans toutes les localités du Canton.



**TRAVAUX SOIGNÉS
 CLICHÉS - DESSINS - IDÉES**

STOLL & PERRENOUD

les imprimeurs de métier

LÉOPOLD-ROBERT 34 - TÉLÉPHONE 22.294



MAISON SPÉCIALE POUR LA VUE

MARCEL OBERLI

OPTICIEN SERRE 4

Succ. de E. BREGUET - Tél. 22.896

Lunettes modernes verres Zeiss. Jumelles.
 Loupes. Thermomètres industriels. Baro-
 mètres. Yeux artificiels.

TOUTES les ordonnances médicales sont exécutées vite et bien.

Société de
Banque Suisse
La Chaux-de-Fonds

BALE - ZURICH - ST-GALL - GENÈVE - LAUSANNE
 LA CHAUX-DE-FONDS - NEUCHÂTEL - SCHAFFHOUSE
 LONDRES E. C. 2, 99 Gresham Street
 Bienne - Chiasso - Hérisau - Le Locle - Nyon
 AIGLE - BISCHOF SZELL - MORGES - LES PONTS - RORSCHACH - ZOFINGUE

Capital-actions et réserves fr. 193.000.000

Opérations de Banque
 de toute nature

Ouverture de Comptes-courants et de Crédits commerciaux

Escompte et Encaissement d'effets de commerce
 sur la Suisse et l'Étranger

RÉCEPTION DE FONDS aux meilleures conditions
 contre Obligations et Carnets de Dépôts

Souscriptions sans frais
 à toutes émissions suisses ou étrangères

Garde et Gestion de Titres

Achat et Vente de toutes Valeurs de placement

Exécutions d'ordres à toutes les bourses

Renseignements financiers

LETRES DE CRÉDIT

Métaux Précieux Achat et Vente de Matières
 d'or, d'argent et de platine

Affinage - Dégrossissage - Or fin laminé

Achat de lingots de déchets

Riblage - Essai - Achat de cendres aurifères

Discretion absolue

HENRI GRANDJEAN

LA CHAUX-DE-FONDS

Téléphone 24.473

Expédition d'Horlogerie

Service express pour les Etats-Unis

Agent de la Cie Gén. Transatlantique et de la Canadian Pacific
Camionnage officiel C.F.F. - Agent de la „Sesa“

Déménagements par Camions-Automobiles

Agence et dépôt : BENZINE et PÉTROLE „B P“

LAITERIE MODERNE S. A.

Schmidiger

Rne de la Balance 12 - Téléph. 21.163

MAISON RECONNUE POUR LES

Meilleurs Produits laitiers



ROBERT-TISSOT & FILS

IMPRIMEURS

Toutes impressions
de luxe et courantes

Catalogues illustrés

Livres, Journaux, Revues

Timbres en caoutchouc

LA CHAUX-DE-FONDS
PARC 41 - TÉLÉPH. 22.125

Grands Vins Vaudois
H^{RI} CONTESSE S. A.
Téléphone 42.117
CULLY

DÉZALEY „Etoile de Lavaux“
„Clos de la Crochettaz“

EPESES — ST-SAPHORIN

AIGLE — YVORNE — VILLENEUVE

Le Choix
La Qualité

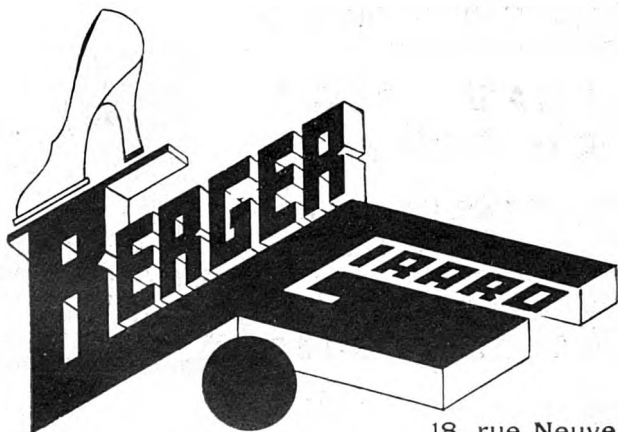

18, rue Neuve

VINS DE NEUCHATEL CH^s PERRIER & C^{ie}

Propriétaires

SAINT-BLAISE



BLANC „La Perrière d'Hauterive“

ROUGE „La Prise Perrier“

- Marc vieux Neuchâtel -

CALORIE

LA CHAUX-DE-FONDS - Serre, 66

ST-IMIER - NEUCHATEL

CHAUFFAGES

CENTRAUX

INSTALLATIONS

SANITAIRES

BRULEURS

AUTOMATIQUES

CUISINES



PREFACE



Nous avons l'honneur de présenter la Nouvelle Edition 1937 de l'Annuaire des adresses de La Chaux-de-Fonds et Le Locle.

Le principe de ce livre d'adresses est de donner la liste aussi complète que possible des habitants stables de ces localités.

Cet indicateur, qui paraît chaque année en mars ou avril, a été revu et corrigé avec soin.

Il contient

Pour LA CHAUX-DE-FONDS :

1. La liste des habitants classés par ordre alphabétique des rues, avec le nom pour chaque immeuble du propriétaire et du gérant.
2. Adresses des habitants stables classés par ordre alphabétique.
3. Le chapitre des adresses professionnelles.
4. La liste des principales Sociétés.
5. La liste des Agriculteurs.

Pour LES PLANCHETTES et LA SAGNE :

La liste des Agriculteurs.

Pour LE LOCLE :

1. La liste des habitants classés par ordre alphabétique des rues, avec le nom pour chaque immeuble du propriétaire et du gérant.
2. La liste des habitants stables classés alphabétiquement.
3. L'ordre professionnel.

Pour d'autres Localités :

De nombreuses adresses de Maisons recommandées.

Nous ne prétendons pas que ce livre soit parfait. Du reste, les nombreuses mutations de domiciles rendant nécessaire une nouvelle édition d'année en année, nous serons en mesure d'améliorer cette publication au mieux des intérêts de la Clientèle.

A. GOGLER PUBLICITÉ
SOCIÉTÉ ANONYME

Combustibles des meilleures provenances

pour usage domestique, industriel et chauffages centraux

Bois de chauffage **Tourbe malaxée**

Livraison prompte et consciencieuse

*Les commandes sont prises dans tous nos
Magasins et au Bureau*

Coopératives Réunies

Téléph. 21.471

Rue des Entrepôts 7



La vente du timbre-impôt à La Chaux-de-Fonds suit une marche réjouissante, ainsi que le prouvent les chiffres suivants :

1910	Fr.	5,752.25
1920	»	26,170.75
1930	»	184,919.25
1933	»	155,580.—
1934	»	214,627.—
1935	»	258,012.—
1936	»	242,413.—

CONTRIBUABLES! développez toujours plus cette institution qui permet aux petites bourses d'acquitter leurs contributions communales dans les délais et d'éviter les frais de surtaxe et de poursuite.

On se procure des estampilles de 1, 2, 5, 10 et 20 Fr. dans les dépôts.

Autorités de La Chaux-de-Fonds

Préfecture des Montagnes

Ancien Hôtel des Postes, 2^{me} étage, côté Est, (Léopold-Robert 34).

Préfet et personnel

Romang, Auguste, préfet.
Blanc, Alphonse, substitut.
Affolter, Emile, 1^{er} secrét.
Wenger, Armand, secrét.-adj.
Leuba, J.-Ph., secrét.-adjoint.
Matthey, André, commis.
Bähler, Alfred, commis.
Girardier, Henri, expert automob.

Chef de section

Marthaler, Fernand.

Bureau du Géomètre

Ducommun, Charles, adjoint du géomètre cantonal.
Bandelier, Jean, aide géomètre.

Tribunal

Hôtel Judiciaire

Registre foncier

Etter, Adrien, Président I.
Dubois, Georges, Président II.
Payot, Jean, suppléant.
Greub, Adolphe, greffier.
Kneuss, Hri, commis substit. greff.
Weick, Hri, commis substit. greff.
Zimmermann, Arm., commis greff.
Boand, André, commis greffier.

Autorité tutélaire

Dubois, Georges, Président.
Breguet, Edmond, assesseur.
Dr Eug. Châtelain, assesseur.

Office des poursuites et faillites

Hôtel Judiciaire.

Office des poursuites et faillites.
Registre du commerce.
Registre des Régimes matrimoniaux.
Registre des pactes avec réserve de propriété.
Chopard, Arthur, préposé.
Thomas, Jules, subst. office faillit.

Gorgerat, Paul, substitut.

Graber, Albert, secr.-comptable.

Section

Impôts communaux arriérés

Sausser, Charles, adjoint au percepteur des contributions.
Eymann, Chs, ag. pours. fiscales
Burgin, Gottl., » » »
Balderer, Arn., » » »

Parquet

Procureur général.

Marchand, André, avocat, subst.

Juge d'Instruction des Montagnes

Promenade 20

Béguin, Georges, juge.
Grossen, Berthold, greffier.

1^{re} brigade de gendarmerie

Bâtiment des prisons, Promenade 20.

Wider, Ant., lieutenant. pol. canton.

Tribunal des Prud'hommes

Hôtel-de-Ville

Duvanel, Paul, président.

Chambre neuchâteloise du commerce et de l'industrie

Bureau correspondant: Serre 58.

Chambre suisse de l'horlogerie

Serre 58

Président: Rais, Albert.
Secrétaire général: Amez-Droz A.

Union des Branches annexes de l'Horlogerie (Ubah)

Serre 58

Président: Flotron, Camille.
Secrétaire général: Wyss, Jean-J.

Conseil général

Président: Arthur Luginbuhl.
1^{er} vice-prés.: Emile Røemer.
2^{me} vice-prés.: Léon Morf.

Secrétaire : Maurice Jeanneret.
 Vice-secrét. : André Gutmann.
 Eimann, Jean, questeur.
 Burnier, Paul, questeur.
 Amez-Droz, Albert-Jules.
 Bastaroli, Léon.
 Béguin, Emile.
 Boni, Roméo.
 Borel, Henri.
 Bringolf, Rudi.
 Chapuis, Edouard.
 Clivio, Pierre.
 Courvoisier, Jules.
 Droz, Adrien.
 Dubied, Emile.
 Dubois, Georges.
 Dubois, Jean.
 Eymann, Fritz.
 Frossard, Léon.
 Gentil, Marcel.
 Gerber, Henri.
 Haller, Albert.
 Itten, Marcel.
 Jeanneret, Paul-Henri.
 Jeanneret, Raoul.
 Joliat, Henri Dr.
 Lauener, René.
 Leuba, Emile.
 Meister, Paul.
 Moser, Fritz.
 Poyard, Georges.
 Renner, Armand.
 Robert, Auguste.
 Ruschetta, Raymond.
 Schelling, Gaston.
 Schupbach, Edouard.
 Weber, Arnold.
 Wuthier, Georges.
 Girard, Albert, secrét.-rédacteur.

Conseil communal

Hôtel communal, Serre 23

Guinand, Herm., président, administration intérieure, chancellerie, archives, services industriels.
 Wille, Bernard, vice-président, travaux publics, police du feu, service de sûreté contre l'incendie et forêts.
 Brandt, Camille, secrétaire, finances, cultes, instruction publique, off. du trav., assur.-chômage.

Breguet, Edmond, assistance et ressortissants, police, état-civil, gérance immeubles communaux.
 Hoffmann, Jean, asses., abattoirs.

Fonctionnaires communaux

Présidence et Chancellerie

Girard, Albert, secrétaire-chancel.

Finances

Hôtel communal, Serre 23

Gendre, Pierre, secrétaire.
 Evard, Darcourt, compt. comm.
 Stauss, Louis, percep. des contr.

Direction de l'Hôpital

Arbres 41

Humbert, Numa, administrateur.

Police et Gérance

Marché 18

Dubois, Adrien, secrét.-caissier.
 Maistre, Alb., gér. imm. commun.

Police sanitaire

Grabber, Roland, inspect. sanitaire.
 Borruat, Joseph, caporal sanitaire.

Police des habitants

Hôtel communal, Serre 23

Moser, Ernest, chef et préposé à la police des habitants.

Etat-civil

Hôtel-de-Ville

Berthoud, Ad., off. de l'état civil.
 Vaney, Edmond, substitut.

Assistance et ressortissants

Juventuti, Collège 9.

Schelling, Louis, chef de bureau.
 Burri, Fernand, secr.-caissier.
 Dubois, Fernand, enquêteur.

Office du Travail - Assurance chômage
 Marché 18

Préposé : Crevoisier, Alfred.

Office communal des apprentissages

Préposé : Perrenoud, Gaston.

Abattoirs

Dr Besse, Jules, direct.-vétérin.
 Stauss, Albert, sec.-comptable.
 Mauron, Alfred, suppléant.
 de l'inspecteur des viandes.
 Courvoisier, Léopold, suppléant
 de l'inspecteur des viandes.

Garde communale

Hôtel-de-Ville

Bois, Alfred, lieutenant.

Postes

1. Hôtel-de-Ville. 2. Abeille.

Travaux publics

Marché 18.

Hausamann, Alb., chef des services techniques.

Furter, Gérold, chef adjoint du Service de la Voirie.

Matthey, Adrien, adjoint-chef du service des bâtiments.

Montandon, Marcel, dessinateur.
 Jeannin, Rob., secrétaire-caissier.*Services industriels*

Collège 30

Guinand, Hermann, directeur.

Jaccard, Paul, ingénieur du service des eaux et du gaz.

Pellaton, Gilbert, ingénieur-élect.

Debrot, Armand, compt., chef. bur.
 Grieshaber, Paul, caissier.*Service du gaz et des eaux*

Collège 30

Boss, Fritz-Ali, chef de service.

Godat, Hri, premier magasinier.

Boss, Edouard, chef appareilleur.

Macquat, Paul, préposé à la vente du coke.

Service électrique

Collège 32

Giovannoni, Ami, chef de service

Gerber, Willy, 1er magasinier.

Giroud, André, mécanicien-chef.

Wirth, Gust., chef appareilleur.

Service de sûreté

Bureau, Hôtel-de-Ville

Pillonnel, Adolphe, major.

Commission scolaire

Graber, E.-Paul, président.

Schelling, Gaston, dir. éc. prim.

Rochat, Julien, secrét. des Ecoles primaires.

Lalive, Aug., dir. du Gymnase.

Humbert, Madeleine, secrétaire des Ecoles secondaires.

Dr Gges Guye, médéc. des écoles.

Technicum Neuchâtelois

Progrès 38 et 40

Robert, Auguste, président.

Perret, Henri, Dr, direct. général.

Guye, Samuel, directeur de la section d'horlogerie.

Schenkel, Henri, direct. de la section de mécanique.

Hirschi, Jean, directeur de la section de l'Ecole d'Art (Collège industriel).

Girard, Rose-Marie, directrice de la section des Trav. féminins.

Châtelain, Arnold, secrét.-compt.

Ecole supérieure de Commerce

1er Août 33

Jeanneret, Samuel, président.

Amez-Droz, Jules, directeur.

Richard, Marguerite, secrétaire.

Inspectorat des Forêts

Marché 18.

De Choudens, Gabriel, inspecteur.

Bureau de Contrôle

Serre 58

Huguenin, Marcel, chef de bureau
 Gogler, Alphonse, président.**Bureau de l'Assistance Bernoise**

Juventuti, Collège 9

Werner, René.

Table Générale des Matières

PREMIÈRE PARTIE : La Chaux-de-Fonds

Autorités de La Chaux-de-Fonds	Pages	9
<i>Adresses par ordre de rues. — La Chaux-de-Fonds.</i>		17

	Pages		Pages
Agassiz	17	Côte	40
Alexis-Marie Piaget	18	Couvent	41
Arbres	20	Crêt	41
Arêtes.	20	Crêtets	42
Aurore	20	Crêt-Rossel	44
Avocat-Bille.	21	Croix-Fédérale	44
Balance	21	Cure	44
Banneret	22	Daniel-JeanRichard.	44
Bassets	22	David-Pierre Bourquin.	46
Beauregard	23	Docteur Dubois.	48
Beau-Site.	23	Docteur Kern	48
Bel-Air	24	Doubs.	48
Bellevue	24	Douze Septembre	53
Bois	25	Emancipation	54
Bois-Gentil	25	Entrepôts.	54
Boucherie	25	Envers	54
Bd de la Liberté	25	Epargne	55
Breguet	25	Eperon	55
Buissons	26	Est.	55
Célestin Nicolet.	26	Fiaz	56
Cernil-Antoine	26	Fleurs.	57
Champs	27	Frênes	58
Chapelle	27	Fritz-Courvoisier	58
Charrière.	28	Général Dufour.	62
Chasseral.	32	Général Herzog.	63
Chasseron	32	Gibraltar.	63
Chemin-de-Fer.	32	Granges	64
Cheminots	33	Grenier	64
Clématites	33	Helvétie	66
Collège	34	Hêtres	66
Combe-Grieurin.	36	Hirondelles	66
Combettes	37	Hôtel-de-Ville, Rue.	66
Commerce	38	Hôtel-de-Ville, Place	69
Concorde.	40	Industrie	70

	Pages		Pages
Jacob Brandt	72	Progrès	134
Jaquet-Droz	74	Promenade	142
Jardinets	77	Puits	143
Jura	77	Ravin	145
Léopold-Robert	77	Recorne	146
Liberté	25	Recrètes	146
Locle	86	Réformation	147
Loge	86	Régionaux	147
Manège	87	Repos	147
Marché	87	République	148
Montagne	88	Retraite	148
Montbrillant	88	Rocher	149
Moulins	89	Rochettes	149
Neuve, Rue	90	Ronde	149
Nord	91	Serre	151
Numa Droz	99	Signal	157
Olives	111	Sophie-Mairet	157
Ormes	111	Sorbiers	158
Paix	111	Stand	159
Parc	117	Stavay-Mollondin	159
Passage du Centre	127	Succès	159
Passage de Gibraltar	127	Temple-Allemand	161
Pestalozzi	127	Terreaux	165
Philippe-Henri-Matthey	128	Terre	167
Place d'Armes	129	Tête-de-Ran	167
Place Neuve	130	Tilleuls	168
Pont	130	Tourelles	168
Postiers	131	Tuileries	169
Pouillerel (Chemin de)	132	Tunnels	169
Premier-Août	132	Versoix	170
Premier-Mars	132	Vieux-Cimetière	170
Président Wilson	134	Vieux-Patriotes	170
Prévoyance	134	Vingt-deux-Cantons	170
		Winkelried	170
Adresses par ordre alphabétique — La Chaux-de-Fonds			172
Adresses professionnelles — La Chaux-de-Fonds ;			
a) Horlogerie			401
b) Professions libérales, commerce, arts et métiers			415
Annonces			473
Sociétés de La Chaux-de-Fonds			517
Agriculteurs des environs de La Chaux-de-Fonds			526
» des Planchettes			528
» de la Sagne			529

Seconde Partie

LE LOCLE

	Pages		Pages
Autorités du Locle			1
Adresses par ordre des rues			3
	Pages		Pages
Alexis-Marie Piaget	3	Hôpital	32
Andrié	4	Hospice	32
Argillat	4	Hôtel-de-Ville	32
Avenir	4	Industrie	32
Banque	5	Invisible	33
Beau-Site	6	Jambe Ducommun	33
Bellevue	6	Jardin	33
Bied	7	Jean d'Aarberg	33
Billodes	7	Jeannerets	34
Blanc (chemin)	9	Jehan-Droz	35
Bournot	9	J.-F. Houriet	36
Calame, Marie-Anne	10	J.-J. Huguenin	36
Cent-pas	11	Joux Pélichet	37
Chalet	11	Lion d'Or	37
Chapelle	11	Malakoff	37
Châtelard	12	Malpierrez	37
Collège	12	Marais	38
Combe Sandoz	13	Mi-Côte	39
Concorde	13	Midi	39
Côte	14	Monts	40
Côte des Billodes	15	Nord	41
Crêt-Perrelet	16	Petits-Monts	41
Crêt-Vaillant	16	Petit-Moulin	41
Daniel JeanRichard	18	Pillichody	41
Envers	20	Pont	42
Eroges	23	Prés d'Amens	42
Etangs	23	Progrès	42
Fiottets	24	Raisin	43
Fleurs	24	Raya	43
Foule	24	Reçues	43
Foyer	24	Sapins	44
France	26	Saules	44
Gare	27	Soleil d'Or	44
Georges Favre	28	Sylvain Mairet	44
Girardet	28	Technicum	44
Grande-Rue	30	Temple	44
Henry-Grandjean	31	Tourelles	45
Adresses par ordre alphabétique			46
» » » professionnel			
a) Horlogerie			118
b) Professions libérales, commerce, arts et métiers			120
Autres localités. Adresses diverses			133

Gérances d'Immeubles

René Bolliger

Fritz-Courvoisier 9

Téléphone 21.285

GÉRANCES

Achat et Vente

Comptabilités

Renseignements commerciaux

WINTERTHOUR

Société Suisse d'Assurance
contre les Accidents

Assurances :

Accidents de tous genres. —
Responsabilité civile vis-à-vis
des Tiers. - Vol. - Automobiles.

Société d'Assurance
sur la Vie

Assurances Vie :

toutes combinaisons, avec
et sans participation aux
bénéfices. — Rentes viagères.

Renseignements et prospectus gratuits par l'Agent général

M. ROBERT WYSS, Neuchâtel

Agence de La Chaux-de-Fonds :

Maurice PAYOT, Léopold-Robert 16

Inspecteur de la branche Vie :

ED. HOFER, Tourelles 21, La Chaux-de-Fonds

HERMANN PFENNIGER

Expert-comptable



RUE DU PARC 45

TÉLÉPHONE 23.330

CHÈQUES POSTAUX IV b 866

Organisations comptables et industrielles

Contrôle — Expertises — Mises au courant

Questions fiscales — Liquidations

ENTREPRISE DE POMPES FUNÈBRES

TÉLÉPHONES : Jour et nuit **24.471**

E. GUNTERT

Fabrique et magasin : **Numa-Droz 6**

Domicile : **Numa-Droz 6**

Collaborateur de S. Mach pendant 23 ans

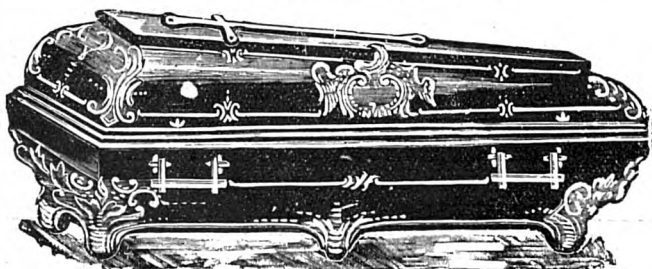

CERCUEILS Tachyphages - Bois - Crémation

On se charge de toutes les démarches et formalités

Transport d'auto

Articles mortuaires

Rapports officiels et prospectus sur demande

Prix modérés

Adresses des Habitants

par ordre alphabétique des rues

NOTE.— Dans cette liste figurent essentiellement les chefs de ménage. La liste des adresses par ordre alphabétique, qui forme le chapitre suivant, est plus complète. C'est aussi la plus consultée. Pour chaque numéro de maison, le nom du propriétaire et éventuellement celui du gérant, sont placés en tête de la colonne, qu'ils habitent la maison ou non.

Agassiz (Rue)

(Quartier du Succès)

- 5 Commune, propr.
Amstutz, Aug., remonteur.
Ritter, Herm., magasinier.
Baer, Alb., aide pharmacien.
Béguelin, Edmond, commis.
Gindraux, Chs, boîtier.
Resin, Aug., mécan. C. F. F.
Tripet, Robert, mécanicien.
- 7 Commune, propr.
Frossard, René, horloger.
Matthey, Alb., boîtier.
Staub, Jacques, commis.
Matthey, Henri, sertisseur.
Gigandet, Aug., remonteur.
Macquat, Pierre, horloger.
Droz, Georges, empl. post.
Gendre, Pierre, commis.
- 9 Commune, propr.
Walther, Georges, commis.
Lavanchy, Albert, margeur.
Matthey, Adrien, dessinateur.
von Gunten, Marc, photograv.
Mayer, Gs, instituteur.
Dubois, Marcel Vve, ménag.
Bahon, André régleur.
Montandon, Ern., secr. F.O.M.H.
- 10 Commune, propr.
Huggler, Gérald, remonteur.
Girard, Chs, emboîteur.
Favre, René, remonteur.
Cuenat, Louis, horloger.
- 10 Muller, Chs, magasinier.
Sandoz, Walter, boîtier.
- 11 Commune, propr.
Maistre, Alb., boîtier.
Rubin, Marcel, horloger.
Diacon, Maur., empl. coop.
Gindraux, Edm., boîtier.
Barbezat, Georges, commis.
- 12 Commune, propr.
Badstuber, Fritz, manœuvre.
Wehren, Marcel, boîtier.
Feisst, André, mécanicien.
Müller, Marcel, empl. coop.
Calame, Louis, termineur.
Früh, Fritz, bracelets.
Rognon, Gges, remont.
Amev, René, manœuvre.
- 13 Commune, propr.
Mœschler, Arn., commis.
Lebet, Willy, commis.
Baer, Henri, commis.
Roschy, Arn., échappements.
Boichat, Jules, empl. S. I.
Sigg, Henri, retraité.
Châtelain, Arnold, représent.
Girard, Tell, pivotteur.
- 14 Commune, propr.
Gostely, Albert, coiffeur.
Stöckli, Chs, peintre.
Girard, Ch.-André, horloger.
Tripet, Alb., magasinier.
Proellocks, Gaston, boîtier.
Müller, Emile, mécanicien.
Meschler, Estelle, commis.

CRIC Poudre à nettoyer **Marc Reymond**
de premier ordre fabricant Envers 16

Alexis-Marie Piaget (Rue)

- 1 Widmer, Alcide, prop. et café.
- 7 Hoirie Robert-Nicoud, propr.
Curti, Lucien, cond. machines.
Hirschy, Arthur, ressorts.
Nydegger, Alf., boîtier.
Kernen, Emile, s. profess.
Gagnebin, Marie Vve, ménag.
- 9 Hoirie Robert-Nicoud, prop.
Robert-Nicoud, Chs, rentier.
Gremaud, Marie Vve, ménag.
Gigy, Louise, ménagère.
Sandoz, Emma, ménagère.
- 13 Robert-Brandt, Olga, propr.
(Gér.), Robert-Tissot, Chs, Pro-
grès 63 a.
Sauser-Cattin, Marie, mén.
Ducommun, Hri, m. éc. horlog.
- 15 Romanet, Pl, propr. et cord.
Sester, Robert, horloger.
Tripet, Ernest, mécanicien.
- 17 Becker, Edmond, propr.
(Gér.) R. Bolliger, Fr.-Courv. 9.
Sandoz, César, remonteur.
Zürcher, Jean, commis.
Gentil, Georgette, ménagère.
Bossi, Chs, ferblantier.
Ingold, Ernest, commis.
Grellet, Marcel, boîtier.
Jaques, Virgile, comptable.
Perret-Favre, Alex., visit.
- 19 Becker, Théodore, propr.
(Gér.) E. Henrioud, Paix 33.
Lebet, Albert, commis.
Donzé, Edmond, nickel.
Hirschy, Louis, remonteur.
Girard, Wilfred, régleur.
Baillods, Jules, profess.
Perret, Georges, ressorts.
- 21 Bross, Arthur, propr. et représ.
Bandelier, Alph., Vve, ménag.
Frêne, Rémy, bijoutier.
Huguenin, Roger, peintre.
Paratte, Alphonse, tapissier.
Stucky, Laure, régleuse.
Racine, Henri, camionneur.
Jenny, Emile, employé gaz.
- 28 Schneider & Brunner, prop.
(Gér.) Blanc, Alp., Léo. Rob. 66.
Aubry, Paul, représentant.
Godat, Arnold, remonteur.
Seiler, Henri, comptable.
Hugentobler, Chs, mécanicien.
Maeder, Samuel, ressorts.
Wyss, Albert, professeur.
Jampen, Adolphe, graveur.
Rochat, Julien, secr. des Ecoles.
Frey-Lugeon, Fritz, man.
- 29 Tschupp, Marie, prop.
Nussbaum, Arnold, emboît.
Houriet, Werner, horloger.
Kirchhof, Arth., horloger.
Steiner, André, jardinier.
Rohr, Willy, anneaux.
Aebischer, José, épicerie.
Calame, Henri, remonteur.
Dubois, Georgette, horlogère.
- 31 Tschupp, Marie, prop. et mén.
Rickli, Chs, m. coiffeur.
Schild, Hermann, boîtier.
Dubois, Fritz, ressorts.
Juillerat, Paul, horloger.
Donzé, Jean, bijoutier.
Balmer, Henri, commis.
- 32 Graber, Alb., propr. et fonction.
Reverchon-Jaquet, G., f. cadr.
Conzelmann, René, mécanicien.
Hellmann, Fritz, chef de bureau.
Hippenmeyer, Edg., commis.
Jaquet, Henri, industriel.
Ducommun, Jules-A., industr.
Kohler, Julia, vendeuse.
Koch, Marg., pharmacienne.
- 35 Collège, Commune, prop.
- 45 Balanche, C. Vve, prop.
(Gérant), P. Feissly, Paix 39.
Heyraud, Andrée Vve, régl.
Klaye, M. Vve, ménagère.
Arnoux, Henri, boîtier.
Savoie, Albert, rentier.
Tripet, Maurice, mécanicien.
Lutz, Henri, sertisseur.
Savoie-Robert, César, remont.
Sandoz, Adrien, étamp.
Voïrol, Firmin, horloger.

- 47 Balanche, A. Vve, propriétaire. (Gér.), P. Feissly, Paix 39. Bourquin, Roger, représent. Balanche, Marcel, visiteur. Gerber, Alice, o. fabrique. Droz, Marcel, verres montres. Vuille, Emile & Cécile. Freitag, Alois, boîtier. Bourquin, Achille, pivot. Brandt, Justin Vve, ménag. Perret, Madeleine, vendeuse.
- 49 Sandoz, Alfr., prop. et horlog. Retler, Laure, ménagère. Zumbrennen, Walther, cadrans, Michel, Fritz, boîtier. Sandoz, Germain, commerçant.
- 51 Brunner-Schneider, Mme, prop. (Gér.) Blanc, Alp., Léo.-Rob. 66. Vernier, Joseph, manœuvre. Wenger, Paul, ressorts. Besançon, Paul, horlog. Brandt, Paul, cond. machines. Zybach, Georges, remonteur.
- 53 Lehmann, Ida, Vve, propr. et mén. Bodemer, Herm., bijoutier. Squeoz-Pico, Joseph, bijoutier. Sagne-Juillard, Amélie, s. prof. Gangüillet, Marie Vve, ménag.
- 54 Ducommun, G. et C., S. A., propriétaire. Leschot, René, concierge.
- 58 Monnier, Elisabeth, Vve, pr. et mén. Langel, A., manœuvre.
- 63 Küpfer-Bertholet, Alice-F., pr. (Gérant), P. Feissly, Paix 39. Nussbaum-Widmer, Fritz, Vve, ménagère. Von Känel, Rosalie, épicerie. Lœtscher, Charles, remonteur. Jacot-Guillarmod, Alb., Vve. Calame, Henri, électricien. Huguenin, Marg., couturière. Oberlin, Joseph Vve, ménag. Cattin-Nicora, Marthe, ménag. Girard, Conrad, remont. Huguenin, Charles, remonteur. Graizely, Jul.-Ach., comm. post. Ramseyer, Albert, horloger.
- 63 Nobs, Ed., m. ferblant. (atel.). Allenbach, Pauline, Mme.
- 65 S. A. de l'Immeuble, propr. (Gérant), P. Feissly, Paix 39. Calame, Arth., manœuvre. Tissot, Ariste, peintre. Gutmann, Alf., empl. comm. Hausheer, Julie, ménagère. Lizzola, Martino, cordonnier. Nobs, Ed., ferblant. (atelier).
- 67 S. A. de l'Immeuble, propr. (Gér.) Gér. et Content. S. A. Donati, Paul, émaill. Pieren, Rose Vve, ménag. Allenbach, Friedrich, ébéniste. Jacot, Arthur, horloger. Jeanneret, Marie, Vve. Peçon, André, horloger. Erard, Ernest, horloger. Feller, Emile, boîtier. Rochat, Paul, mécanicien. Hennet, Léon, boîtier. Paratte, Mme, ménagère. Matthey, André, tapissier. Guenin, Aug., menuisier.
- 69 Soc. An. Immobilière, propr. (Gér.) Gér. et Content. S. A. Thomen, Germain, horloger. Zehr, Berthold, commis. Queloz, René, horloger. Portmann, Herm., jardinier. Chatelain, Marcel, arts graph. Jeanneret, Fernand, facteur. Jaggi, Alph., serrurier. Sandoz, Henri, horloger. Sandoz, Lucien, repasseur. Perdrix, Ls, Vve, ménag. Boichat, Gges, greneur. Berger, Georges, mécanicien.
- 71 Banque Cantonale, propr. Schmid, Vve de Ch.-Léon et Cie (S. A.), fabr. d'horlog.
- 72 Banque Cantonale, propr. Tripet & Jeanrenaud, mécanic. Chappuis & fils, fab. d'aiguilles. « Emo », verres incassab. S. A.
- 73 Banque Cantonale, propr. Tissage mécanique de Toile et Crins S. A.

- 79 Schaltenbrand, E. Vve, propr.
(Gérant) A. Blanc.
Amstutz, Hélène, ouv. cadrans.
Jeanneret, Sam., négociant
Aeschbacher, Rosalie, commis.
Brandt-Frey, Henri, administr.
Bernet, Marius, comptable.
Grosjean, Berthe Vve, mén.
Kunz, Ad., mécanicien.
Jost, Gust., fournisseuriste.
- 80 S. A. de l'Immeuble, propr.
(Gérant), Vve Armand Junod.
Junod, Armand Vve, restaurat.
Tièche, Gust., employé.
- 81 Schaltenbrand, E. Vve, propr.
(Gérant) A. Blanc.
Jaquet, Adrien, horloger.
Monnier, Georges, voyageur.
Schmitt, René, bijoutier.
Kolsky, Henri, fab. d'horloger.
Schneider, André, commis.
Conzelmann, Gges, chef éb.
Krebs, Frédéric, remonteur.
Bandelier, Marcel, commis.
- 82 S. A. de l'Immeuble, propriét.
(Gérant), Junod, Armand Vve.
Junod, Armand Vve, restaurat.

Arbres (Rue des)
(près de l'Hôpital)

- 1 Commune, propr.
Ellenberger, André, cordonn.
- 10 Thomas, Hri, propr. et serrur.
- 20 Dolleyres, enfants, propr.
Dolleyres, Adrienne, mén.
- 35 S. A. Les Arbres, propr.
Grosjean, A., Dr méd. radiol.
- 37 Geiser, David, propr. et fermier.
- 39 Commune, prop.
Hug, Jean-Pierre, jardinier.
- 41 Hôpital, commune. propr.
Robert, Marthe, sœur directr.
- 43 Commune propriétaire.
Hôpital d'enfants.

- 84 Dubois, Jules, propr. et avoc.
- 88 Hurlimann, Jles, propr. et méc.

Arêtes (Rue des)
(au-dessus de la Place-d'Armes)

- 24 Court, A., propriét.
(Gér.) Blanc, Alph., L.-Rob. 66.
Theurillat, Célien, remonteur.
Höltschi, Ferdinand, boîtier.
Muller, Edouard, pendants.

Aurore (Ruelle de l')
(au-dessous des Tourelles)

- 1 Calame, H.-L., propr. et comm.
Robert, Marcel, horloger.
- 3 Robert, Emma, pr. et inst. retr.
Kunz, Jeanne, Vve, ménag.
- 5 Lemrich-Carnal, Pl., propr. et
direct. fabr.
Monnier, Marc, comptable.
- 7 Carnal, Pl-Ed., succ., propr.
Nicolet, Aurèle, boîtier.
Pellaton, Camille, horloger.
Carnal, Samuel, directeur.
Pointet & Herzog, Mmes, mén.
- 9 Perrier, Lina, succ., propr.
(Gér.) Raoul Steiner, Paix 107.
Gosteli, Emile, mécanicien.
Gretillat, Marthe, règleuse.
Jeanmairet. Ed., manoeuvre.
- 11-13 Degoumois, H.-V., Hoirie, pr.
(Gér.), P. Feissly, Paix 39.
Montandon, Maurice, typogr.
Locher-Fahrny, Lucie, ménag.
Mamie-Liechti, Mmes.
- 16 L'Héritier, Fréd., propr.
(Gérant), A. Jeanmonod.
Montandon, Chs, voyageur.
Paquier, Jules, douan. retraité.
Hotz, Eugène, tonnelier.
Stucky, Eug., technicien.
Biedermann, Albert, magasin.
Crisinel, André, comptable.
Jeanneret, P.-H., professeur.

- 18 L'Héritier, Fréd., propr.
(Gérant), A. Jeanmonod.
Willen, Ariste, ébéniste.
- 20 L'Héritier, Fréd., propr.
(Gérant), A. Jeanmonod.
Auberson, Ern., empl. C. F. F.
Morel, Gaston, boîtier.
Graber, Roland, insp. sanit.

Avocat-Bille (Rue)
(quartier de Bel-Air)

- 2 Prœllochs-Chatelain, René, pr.
et commis.
- 4 Commune, propr.
Girard, Fritz Vve, ménag.
Rosselet, Gges, remonteur.
- 6 Delachaux, Hoirie, propr.
(Gér.), R. Bolliger, F.-Cour. 9.
Rosselet, Paul-A., boîtier.
Simonet, Georges, horloger.
Vuille, Werner, échapp.
- 7 Martinelli, Ugo, propr. et men.
(Gér.), E. Henrioud.
- 8 Delachaux, Hoirie, propr.
(Gér.), R. Bolliger, F.-Courv. 9.
Sandoz, Ed., acheveur.
Brandt, Arthur, remonteur.
Fehr-Bögli, Elisa, Vve, ménag.
- 9 Martinelli, Ugo, propr. et men.
(Gér.), R. Bolliger, F.-Cour. 9.
- 10 Castioni, enfants, propr.
(Gér.), A. Jeanmonod.
Bochat, Elisa, ménagère.
Rouillier, Emile, man. gaz.
Perret, Chs, horloger.
Cattin, Paul, soudeur.
Prœllochs-Lauchli, C., remont.
Frésard, Léon, restaurateur.
Rothen, Ed., boîtier.
- 12 Juillerat, Ariste, prop. et rem.
Gnecchi, Jules, Vve, ménagère.
Jeanmaire, Chs, horloger.
Freitag, Alfr., boîtier.
Aubry, Gaston, boîtier.
Aellen, Arthur, facteur.
Heiniger, Werner, voyageur.
Brandt, Arnold, remonteur.

Balance (Rue de la)

- 2 Rucklin, Ad, prop.
Aebischer, G., négociant.
Benoit, Alfred, dentiste.
Günther, Charles, fab. boîtes.
Garrand, Ernest, tailleur.
Jaggi, G., serrurier.
- 3 Luthy, Jules, propriétaire et
mercerie-passementerie.
Maître, B., lingère.
Grosvernier, Gges, repasseur.
- 4 Devaux, Jeanne-Bertha, prop.
(Gér.), Dr A. Bolle, Promen. 2
Dubois, Edmée, négociante.
Brossard, Jean Vve, coiffeur.
Brossard, Jean fils, m. coiffeur.
Bourquin, Jules-Ad., manœuv.
Aubert, Jeanne, ouv. fabr.
Cernuschi, Ilario, o. radio.
- 5 S. A. de l'Immeuble, propr.
(Gér.) René Bolliger, F.-Courv. 9.
Plüss, Henri, boulanger-pâtiss.
Debrosse, Bertha, commerç.
Pecchio, Chs, commerçant.
Graf, Marius, empl. tram.
- 6 Dintheer-Gusset, C., propr. et
rentier.
(Gérant), P. Feissly, Paix 39.
Dintheer, W., dor., encad., rel.
Bettosini, Etienne, maçon.
Daum, Frédéric, horloger.
Reymond, Marg., régleuse.
Jeanneret, Paul, facteur retr.
- 6a Dintheer-Gusset, C., propr.
(Gérant), P. Feissly, Paix 39.
Cachelin, Gges, remonteur.
Ray, Oscar, boucher.
Dreyer, Auguste, secrets.
- 8 S. A. de l'immeuble, propr.
(Gér.) A. Bolle, Promenade 2.
Hôtel de la Balance.
König, Jean, hôtelier.
- 10 Meyer-Weill, M. Vve, pr. et rent.
(Gér.), R. Bolliger, Fr.-Cour. 9.
Société Kaiser, com. de cafés.
Mag. de la Balance, S. A., tissus.

CRIC *Fait briller émail,* **Marc Reymond**
métaux et porcelaines fabricant Envers 16

- 10 Brunisholz, Rog., chef Sécurité.
Brandt, Alcide, tailleur.
Haldimann, Marie Vve, ménag.
L'Eplattenier, Jean, radios.
Würsten, Henri, fab. boîtes.
- 10a Straubhaar, Ftz, prop. et boul.
L'Eplattenier, Adrien, man.
Huguenin, André, sculpt.
Jeanneret, Georges, bûcheron.
Stauffer, Emile, fleuriste.
Hug, Armand, horloger.
Bovet, Paul, étalagiste.
Devins, Marcel, cordonnier.
Von Kaenel, Georges, horlog.
Ingold, Paul, fleuriste.
Vifian, Louis, peintre.
Guirr, Edmond, tailleur.
- 10b S. A. de l'Immeuble, propr.
(Gérant), A. Jeanmonod.
Stuedler, Arth., boucherie.
Vifian, Louis, peintre.
Delaprès, Roger, mécan. chauff.
Gaudin, Francis, commis.
Stuedler, Arthur, boucher.
- 12 Schmidiger, Ed. Vve, propr. et
laiterie.
(Gér.) A. Jeanmonod, Parc 23.
Glauser, Fritz, boucher.
Sartore, Nicola Vve, denr. alim.
Sartore, Rino, cadrans.
Duchêne, Laure, sertisseuse.
- 12a Schmidiger, Ed, Vve, propr.
(Gér.) A. Jeanmonod, Parc 23.
Viviani, François, mécanicien.
- 13 Bloch, Félix, prop.
(Gér.) P. Feissly, Paix 39.
Jaggi, Roger, coiffeur.
Hauert, Alb., tab. cigares.
Blumenzweig, Sam., négoc.
Jeanmonod, Paul, manœuvre.
- 14 Zuger-Thonen, Eug., Vve, pr.
et sans profession.
(Gér.)Humbert, Marc, N.-Droz 93
Méroz, Hubert, coiffeur.
Chopard, Emma, tabacs et cig.
Schær, Marie, épicerie.
Coubey, Marg., mde légumes.
Décombard, Melles, lapid.
- 14 Jeanmairet, Jeanne, mercerie.
Méroz, Gaston, coiffeur.
- 15 Rufer, Louis, prop. et tenanc.
Hôtel de la Croix d'Or.
- 16 Balance S. A., prop.
(Gér.) Gérances & Cont. S. A.
Aubert, Henri, photographe.
Berger, Chs, Vve, parapluies.
Geiser, Fritz, négociant.
Veuve, Paul Vve, ménag.
Descombes, Alb., commission.
- 17 S. A. Immeuble, Balance 17.
Piémontési, Jean, cafetier.
Gobat, Roger, remonteur.
- 19 Hiltbrand, Alfr., prop. et nég.

Banneret (Rue du)
(Grenier)

- 2 Commune, prop.
Droz, Victor, évangéliste.
Conrad, Vve, P.-A., emp. mag.
Robert, Léon, visiteur.
Girard, André, manœuvre.
Jacot-Bugnon, Rachel, Vve, mén.
Jacot, Charles, menuisier.
Maillard, André, mécanicien.
- 4 Dumont, E., Mme, propriét.
(Gér.) René Bolliger, F.-Courv. 9
Huguenin, Albert, commis.
Droz, René, verres de mont.
Garraux, Marie Vve, ménag.
Monnier, Ulysse, acheveur.
Perrenoud, Vve de Paul, mén.
Grin, Constant, gendarme.
Savoie, Arthur, caviste.

Bassets (Rue des)
(en-dessous de l'hôpital).

- 2 Zürcher-Heyraud, Chs, propr.
et fabr. de secrets.
GrosPierre, Zélim, ag. police.
Zürcher-Kohler, Chs, s. prof.
Vuilleumier, Alice, finisseuse.
- 8 Us. de la Charrière S. A., prop.
(Gér.), R. Bolliger, Fr.-Cour. 9.
Bolliger, René, gér. immeubl.

- 8 Jeanneret, Pierre, graveur.
Jaussi, Louis, entrepreneur.
Jacot, André, coiffeur.
- 62 Rubin, Emma, Vve, prop., mén.
Peter, Arnold, boîtier.
Maurer, Ls, fais. ressorts.
- 62a Bagliani-Zimmermann, R.,
prop. et épicerie.
Moser, Ant., mécanicien.
Stockburger, Alb., horlog.
Bauer, Jeanne, Vve, ménag.
- 64 Moser, Emile, prop.
Reymond, Ernest, manœuvre.
Pingeon, René, guillocheur.
Mühlethaler, Adr., ferblant.
- 66 Breguet, Léon Vve, propr.
Siegrist, Henri, boîtier.
Tarby, Willy, horloger.
Borruat, Joseph, agent de police.
- 68 Breguet, Léon Vve, propr.
Graber, Louis, ouv. cadrans.
Allenbach, Léon, empl. S. I.
Graber, Gottfr., manœuvre.
- 80 Cuche, René, propr. et typog.
- Beauregard (Rue)**
- 7 S. A. de l'Immeuble, propr.,
Reuille, Camille, boîtier.
Reuille & Cie, atel. polis. boît.
Notz, Alfred, mécanicien.
- Beau-Site (Rue)**
- 1 Wyder, Chs, prop. et ag. assur.
Edelmann, Ed., boulanger.
Martin, Roger, lithographe
Berthoud, Wm, compt.
Augsburger, Vve Emma.
Hunziker, Chs, comptable.
Sutter, Fritz, fonct. postal.
Marchand, Arn., négociant.
Huber, Henri, peintre.
- 3 Kunz, Jean, propriétaire.
(Gérant), A. Bolle.
Verdon, Eugène, typographe.
Imhoff, Jules Vve, ménagère.
Sandoz, Vve, Lina, ménag.
- 3 Crevoiserat, Louis, manœuv.
Schertenleib, Elise, ménagère.
Guyot, Gges, comptable.
Jeanneret, Edg., ag. assur.
Légeret, Gustave, commis.
Choffat, Marcel, commis.
- 5 Commune, propriét.
Guinand, Georges, bijoutier.
Kurz, Walther, chef bureau.
Luthy, Robert, négociant.
Nicolet, Georges, chef bureau.
Matthey, Marg., ménagère.
- 7 Commune, propriét.
Lauener, Willy, fournisseuriste.
Stählin-Baumgartner, A., proc.
banque.
Perregaux, Maurice, commis.
Huguenin, Roger, horloger.
Cachelin, Sam., voyageur.
Huguenin, Marthe, ménagère.
Held, Georges, mécanicien.
Streit, Ernest, chauffeur.
- 9 et 11 Collège des Crétêts.
Commune propriétaire.
Glauser, Arthur, concierge.
- 13 Commune, propr.
Humbert, Ulysse, boîtier.
Leuba, Armand, horloger.
Racine, Jacques, ach. échapp.
Zumbrunnen, Will., boîtier.
Jeanneret, André, empl. téléph.
- 17 Wenker, Fritz, prop. et s. prof.
Widmer, Fritz, commis.
Guillod, Henri, émailleur.
- 19 S. A. de l'Immeuble, propr.
(Gér.) R. Bolliger, F.-Courv. 9.
Hugonet, Jules, horloger.
Bühler, Alfred, aide pharmac.
Guggisberg et Perret, Mlles,
garde-malade et lingère.
- 21 Etzensberger, Emile, propr. et
mécanicien.
- 23 Commune, propr.
Grandjean, Raoul, décott.
Muri, Ernest, boîtier,
Droz, Emile Mme, ménagère.
Von-Kænel, Edm., boîtier.
Robert, Vital, commis.

- 25 Commune, propr.
Duvoisin, René, commis.
Muhlethaler, Ed., galvanopl.
Stockburger, Paul, mécan.
- 27 Commune, propr.
Pugin, Emile, man. C. F. F.
Amez-Droz, Robert, pivoteur.
Montandon, Gs, typographe.
Baumann, Fritz, représentant.
Stöckli, Eug., musicien.
Hertkorn, Jean, homme de peine
- 29 Commune, propr.
Humbert, René, gendarme.
Læng, Armand, remont.
Amstutz, Otto, horloger.

Bel-Air (Rue de)

- 8 GrosPierre, Ad., propr.
(Gér.) E. Henrioud, Paix 33.
Prétot, Ida, ménagère.
Jeanquartier, Gges, graveur.
Rickli, Chs, ressorts.
Grisel, Marcel, empl. tram.
Robert, Albertine, journalière.
Quadranti, Ern., mécan.
Pierrehumbert, Ali, dém.
Jeanneret, Jules, commiss.
- 12 Franck, enfants, prop. et mén.
(Gér.) R. Bolliger, Fr.-Courv. 9.
Eggimann, Claire, régleuse.
Huguenin, Léon, menuisier.
Imobersteg, Edmond, mécan.
Mühlethaler, Alb., menuisier.
Boichat, Robert, tourn. boîtes.
Girard, Arthur, boîtier.
Guyot, Raoul, mécan.
- 14 S. A. de l'Immeuble, propr.
(Gér.) Ed. Frey, Ld-Robert 145.
Clémence, Francis, boulanger.
Maléus, Eug., menuisier.
Buèche, Marie, ménagère.
Lutz, Emile, boîtier.
Lutz, Charles, bijoutier.
- 15 Furno & Delvecchio, propr.
Hirschy & Co. S. A., ressorts.
- 20 Société Anonyme propriétaire.
(Gér.) Gér. et Contentieux S. A.

- 20 Fleischmann, Alb., ag. police.
Perrenoud, Gges, atel. tapiss.
Frickart, Emile, fab. ress.
Weissbrodt, Aug., serrurier.
Lanfranchi, Joseph, pomp. fun.
Bodemer & Aab, boît. et bij.
Lanfranchi, Chs, menuisier.
Ducommun, Louis, technic.
Freitag, Georges, com. bque.
Jakob, Benoit Vve, ménag.
- 22 Boch-Mentha, J., propriétaire.
(Gér.), A. Blanc, Léop.-Rob. 66.
Hochstrasser, Ern., ver. mont.
Méroz, Mad., Vve, ménag.
Huguenin, Albert Vve, mén.
- 24 Boch-Mentha, J., prop.
(Gér.), A. Blanc, Léop.-Rob. 66.
Matthey, Paul, horloger.
Huguenin, Léonie Vve, ménag.
Némitz, Willy, mécanicien.
- 26 S. A. de l'Immeuble, propr.
Bühler, André, fab. ressorts.
Bühler, Marcel, commis.
- 51 S. A. de l'Immeuble, propr.
(Adm.) H. Schelling, Neuchâtel.
Restaurant de Bel-Air.
Feissli, Emile, restaurateur.
- 55 Ulrich, Wilhelm, pr. et négoc

Bellevue (Rue de) (Place d'Armes)

- 13 Jaggi-Schilt, Ern., propriétaire.
Rousset, Edmond, cuisinier.
- 15 Perrenoud, Max, prop.
(Gér.) Gérances & Contentieux
Perrenoud, André, boîtier.
Dubois, Chs, commiss.
Moor, Henri, échapp.
Perrenoud, Louis, acheveur.
- 19 Porret, Ern., propr. et retraité.
Maire, Ernest, commis.
Krœpfli, Henri, horloger.
Amez-Droz, Charles, remont.
Vuilleumier, Marie, tailleuse.
Calame, Fritz, empl. postal.
Bandelier, Jean, aide géom.

- 23 S. A. Immeuble Ble-Vue 23, propr.
(Gér.) A. Jeanmonod.
Motarésy S. A.
Méroz, Georges, bijoutier.
Huguenin, Henri, techn.
Rossé, Aimé, direct. commerc.
Leuthold, Paul, boîtier.

Bois (Rue des)
(près de l'Hôpital)

- 2 Hofstetter, Pl-Ed., propriétaire,
commis postal.
Huguenin, A. Vve, ménagère.
Berger, Chs, fab. ressorts.
- 4 Schneider-Scaremborg, M., pr.
Scaremborg, Louis, dégross.
Tissot, Ed., agent police.
Schneider, Ed., agent police.
- 6 Hofstetter, Pierre, propriétaire
et commis postal.
Hofstetter, Gges, commis post.
- 8 Matthey Gges, prop. et man.
Zundt, Chs, menuisier.
Alber, Berthe Vve, ménagère.
- 10 Wælti, Lina, propr. et ling.
Ernst, Maurice, méc.-tourneur.
Kernen, Chs, fab. ressorts.

Bois-Gentil (Rue du)

- 7 Hofmänner, B., Dr, prop. et prof.
Huguenin, Mcel, chef Contrôle.
- 9 S. A. de l'Immeuble, propriét.
Matthey-Sermet, Arth., retrait.
Perrin, Tell, Dr, avocat.
Regazzoni, Paul, remont.
Favre, Maurice, fab. boîtes.
Robert, E. Vve, garde-malades.
- 11 Junod, André, propriétaire.
Bloch-Metzger, Ges, négoc.
Singer, Jean Vve, ménagère.
- 15 Landry, J.-A., Vve, et ses enf.,
propr. et négoc.
Landry, André, commerçant.

Boucherie (Rue de la)

- 2 Jaquet, R., propr.
- 4 Jaquet, Rob., boulang. et prop.
- 5 S. A. de l'Immeuble, propr.
(Gérant), Et. Perret, Serre 100.
Gabus, Charles, restaurateur.
- 6 Bernath, Emile, pr. et charron.
Girardin, Jean, horloger.
- 9 Hoirie Leuzinger, prop.
(Gér.) P. Feissly, Paix 39.
Häusler, Emile, manœuvre.
Jobin, Alice, pédicure.
Burgèner, Achille, acheveur.
- 16 Société Anonyme, propr.
(Gér.), P. Feissly, Paix 39.
Hertig, Bertha, ménagère.
Graf, Adolphe, manœuvre.
Weibel, Herm., graveur.
Racine, Ali, cadrans.
Franel, Emile, mach.-outils.
Perrin & Co., fab. de ressorts.
Wuilleumier-Perret, Gabrielle,
pension.
- 18 et 20 Isler, Léon, propriét. et
négoc. bestiaux.

Boulevard de la Liberté

- 1 Commune, propr.
Brechtbühl, Georges, voiturier.
- 2 Commune, prop.
Freund, Léon, manœuvre.
Gehring, Valérie, cartonnage.
Froidevaux, Henri, peintre.
Droz, Louis, manœuvre.
- 3 Commune propriétaire.
Matthey, Ch-Aug., empl. retr.
- 4 Hitz, Alfr., prop. et porcherie.
Eggimann, Willy, porcher.

Breguet. (Rue)
(Usine électrique)

- 16 Commune, propr.
Matthey-de-l'Endroit, Jean.
agriculteur-fermier.

Buissons (Ruelle des)

- 1 Schmitt-Warmbrodt, succ., pr.
Greber, Adèle Vve, ménagère.
Cattin, Marie, s. profession.
Universo S. A., fab. aiguilles.
Huguenin, Paul, concierge.
- 3 Moser, Emile, propr.
Guenat, René, ressorts.
Jacot, Marcel, émailleur.
Zumstein, Vve, aiguilles.
- 5 Breguet, Léon, succ., propr.
Knceri, Jacob, paveur.
Anderegg, Math., cadrans.
Courvoisier, H., commissionn.
- 7 Duvoisin-Kullmer, propr.
Gosteli, Gaston, boîtier.
Courvoisier, Fern., cadrans.
Fellhauer, Arn., serrur.
- 9 Duvoisin-Kullmer, propr.
Houriet, Henri, bijoutier.
Beuchat, Emile, remonteur.
Froidevaux, Léonie Vve, mén.
Droz, William, magasinier.
Loze, Constant, manœuvre.
Burri, Numa, magasinier.
Magnin, Jenny, s. profession.
Perret, René, remonteur.
Rohner, Walter, tailleur.
Richoz, Alph., gendarme.
Meyrat, Henri, remonteur.
- 11 Breguet, Léon Vve, prop. et mén.
Perret, Henri, empl. S. I.
Schwab, Albert, mécanicien.
Matthey, Adèle, ménagère.
Calame, Georges, graveur.
Froidevaux, Marcel, décoll.
Sorgen, Mathilde, commis.
Baer, Gges, mécanic.
L'Eplattenier, A., manœuvre.
Bourquin, Maurice, manœuvre.
- 13 Ochsenbein, Elise, pr. et mén.
Eymann, Fritz, gérant Coopér.
Zysset, B., mécan.
- 15 Heus, Fr., propr.
Vuilleumier, Octave, horloger.
Pfister, Désiré, commis.
Roth, Edmond, horloger.

- 17 Buissons 17, S. A., prop.
(Gér.) Emile Imhof.
Imhof, Emile, facteur postal.
Schneider, Armin, technicien.
- 19 Guyot, Chs. A. et Matthey, F.,
propr.
Guyot, Charles-Ami, horlog.
Matthey, Paul, boîtier.
Matthey, Jâmes, boîtier.
- 21 Dubois, Ls, prop. et remont.
Dubois, Paul-Elé, horloger.
Sunier, Marthe, ébauch.
- 23 Girard, Chs, prop. et boîtier.
Roulet-Muller, Fern., typogr.
Gigon, Berthe, vendeuse.

Célestin Nicolet (Rue)
(quartier de Bel-Air)

- 2 S. A. de l'Immeuble, propr.
Dubois, Ernest, fab. spiraux.
- 4 Martinelli, Ugo, propr.
(Gér.) E. Henrioud.
Martinelli, Guido, atel. peint.

Cernil-Antoine (Rue)
(quartier du Succès)

- 5 S. A. de l'immeuble, propr.
(Gér.) Gerber, Louis Vve.
Schüpbach, Fritz, magasinier.
Gerber, Louis, Vve, ménag.
Pittet, Louis, pendants.
Montandon, Gges, horloger.
Diacon, Tell, scieur.
Dubois, Eugène, typographe.
Henry, Roger, mécanicien.
Michel, Willy, électricien.
Burri, Marcel, remont.
Vuille, Louis, ag. police.
- 7 S. A. de l'Immeuble, propr.
(Gér.) Gerber, L. Vve, C.-Ant. 5.
Krebs, Willy, coiffeur.
Robert, Pierre, remonteur.
Graf, Willy, bijoutier.
Haldimann, F., commis C.F.F.
Matthey, Hilaire, remont.
Matthey, Rose, ménagère.

- 14 Fiedler, Arts graphiques S. A.,
prop., lithographie-imprim.
Matile, Arthur, concierge.
- 19 Commune, propr.
Guenin, Georges, commis.
Leibungut, Arthur, étamp.
Englert, Louis, mécan. C. F. F.
Guenat, Edg., essayeur-juré.
Debrot, Armand, fonc. comm.
Tüller, Mlles, ménagères.
Delachaux, Alb., commis.
- 21 Commune, propr.
Gyger, Paul, mécanicien.
Niederhauser, Gottf., mécani-
cien C. F. F.
Vermot, Paul, fabricant.
Matthey, Paul, lithographe.
Fallet, Ernest, emboîteur.
Germann, Walt., commis.
- 23 Commune propriétaire.
Hertig, Berthe, vendeuse.
Winkelmann, Tell, boîtier.
Rauber, Gges, achev. échapp.
Métraux, Alois, cond. C. F. F.
- 25 Commune, propr.
Guggisberg, Alfr., commis.
Parel, Léopold, chef d'équipe.
Doudin, Charles, chef train.
Augsburger, Gaston, mécan.
Duperrét, Chs, remonteur.
Vaucher, Fernand, horloger.
Glasson, Armand, remont.
Ketterer, Maurice, mécan.
- 27 Commune, propr.
Muller, Gustave, pendants.
Hertig, Jules, commis postal.
Kernen, Arn., retraité.
Haldimann, Fréd., empl. C. F. F.
Acherli, Nicolas, commis.
Matzinger, Emile, empl. drog.
Baillod, Jâmes, boîtier.
- 29 Commune, propr.
Schneeberger, Gust., man. C. F. F.
Yersin, Henri, commis C. F. F.
Burri, Fanny, coutur.
Jobin, Marcel, facteur.
Bubloz, René, graveur.
Nicolet, Samuel, m. technicum.
Fluckiger, Marcel, manœuvre.

Champs (Rue des)
ci-devant boulevard des Crêtêts.

- 9 Paci, Louis, propriétaire.
(Gér.) A. Blanc.
Weber, Roger, mécanicien.
Jacot, Aurèle, régléur.
- 11 Paci, Louis, propriétaire.
(Gér.) A. Blanc, not.
Mathys, René, mécanicien.
Gogniat, Martin, voiturier.
Rodé, Ernest, représentant.
- 17 Nouveau Foyer S. A., prop.
(Gér.) A. Jeanmonod.
Bochat, Alcide, étampeur.
Willen, Pierre, chauff. C. F. F.
Gisiger, Chs, manœuvre.
Grimm, Bernard, remonteur.
Juillerat, Gilbert, bijoutier.
Jeanrenaud, Léon, pendants.
Grimm, Maurice, remonteur.
- 19 Nouveau Foyer, S. A., prop.
(Gér.) A. Jeanmonod.
Bögli, Jean, manœuvre.
Calame, Arnold, empl. C. F. F.
Gfeller, Emile, scieur.
Blaser, Walter, boîtier.
Weder, Jacob, man. C. F. F.
Thiébaud, Henri, boîtier.
Berger, Louis, remonteur.
Calame, Emile, fondeur.

Chapelle (Rue de la)

- 3 Mairot, Alph., prop.
Cernuschi, Alfred, menuisier.
Courvoisier, André, tapissier.
- 4 Chapelle S. A., propriétaire.
(Gér.) Berger Rud.
Schneider-Nicolet, Cécile, mén.
Studer, Arnold, serrurier.
Bühler, Aug. Vve, ménagère.
Dumont, Cécile, horlogère.
Tissot, Rose, ouvr. fabrique.
Berger, Rod., mach. à écrire.
Waltisbühl, Ant. & Cie, mach.
à écrire.

CRIC Poudre à nettoyer **Marc Reymond**
de premier ordre fabricant Envers 16

- 5 Parioisse cath. nation., prop.
La Cure.
Couzy, J.-B., curé.
Hauen, Alfr., manœuvre.
Juillerat, Ld., nickeleur.
Matthey, Julien, horloger.
Jeanrichard, Bertrand, assur.
Hugonnet, Jules, relieur.
- 6 Marelli, Josué, meubles, prop.
- 7 La Chapelle, par. cath. nat. pr.
- 9 Rais-Grosjean, Marie, prop.
(Gér.) Albert Rais.
Glaiser, Wm, ag. police.
Bärtschi, Ali, charpentier.
Fleuty, Lina, colporteuse.
Bagliani, André, manœuvre.
- 9a Rais-Grosjean, Marie, propr.
(Gér.) A. Rais, Léop.-Rob, 42.
Lehmann, Jacob, couvreur.
- 11 Cart-Gruet, Hri. Vve, pr. et mén.
Savoie, Olga, ménagère.
Huguenin, Julia, lingère.
Maumary, Léon, bijoutier.
Voirol, Eugénie, ménag.
- 12 Von Hoff & Woiblet, propr.
(Gér.) E. von Hoff.
Perrier, Alice, vendeuse.
Hämmerli, Marie, ménagère.
Meyer, Chs, manœuvre.
Gentil, Numa, manœuvre.
Brochella, Bapt., Vve, ménag.
Crevoisier-Messerli, Lina, rep.
Jungen, Fréd., manœuvre.
Dubois, Paul, manœuvre.
Jeanmaire, Bertha, ébauches.
Weick, Aline, journalière.
- 13 Redard-Jacot, Walt. Vve, prop.
et ménagère.
Jaquenoud, Gges, typogr.
Jeanneret, Francis, jardinier.
Triponez, Paul, manœuvre.
- 15 Santschy, Hélène et Nelly, pr.
et employées.
Guinand, Justin, joaillier.
Jacot, Georges, boîtier.
- 17 Mairoi, Alph., prop.
Huguenin, André, horloger.
- 17 Girardin, Germain, horloger.
Reymond, Jämes, commissionn.
Robert, Fritz, m. tapissier.
- 21 Schwab, Ele, propr. et camion.
Leuba, Marthe, ménag.,
- 23 Bonsack, Ch.-Al., Hoirie, prop.
Stæhli, Paul, retraité.
Matthey, Oswald, graveur.
Schwab, Gottl., fact. retraité.
Richard, Alb., graveur.
Gygi, Walter, empl.
Beyner, Gérald, remonteur.

Charrière (Rue de la)

- 1 Benoît-Sandoz, H. succ., prop.
Hasler, Oscar, manœuvre.
Laxgang, Charles, bijoutier.
Vuitel, Arthur, fonct. commun.
- 2 Hahn, Julie, prop. et s. prof.
Biedermann, Hri, m. boulang.
Rouillier, Tell, remont.
- 2bis Besançon, Marg. Vve, prop.
et ménagère.
Jeanrichard, Daniel, graveur.
Kissling, Marcel, échappem.
- 3 Méroz, Arnold, Vve, prop.
Rothen, Louise, ménagère.
Méroz, Amanda, ménagère.
Lauber, Fritz, facteur.
Aubert, Marius, emboîteur.
- 4 Hausmann-Strittmatter, A., pr.
(Gérant), A. Jeanmonod.
Matthey, Willy, boucher.
Schneider, Ernest, épicerie.
Bazzoni, Jos., maçon.
Hahn, Julien, ressorts.
Gex, Marcel, manœuvre.
- 5 Calame-Bourquin, succ., prop.
(Gér.), P. Feissly, Paix 39.
Châpuis, Arthur, émailleur.
Godat, Jos., termineur.
Chopard, Gges, graveur.
Devaud, Reyn., commission.
Trezzini, Willy, maçon.
Augsburger, Charles, combust.
Pischel, Adèle, pol. aiguil.

- 6 Baumann, Gaspard-Louis, pr.
(Gérant) E. Henrioud, Paix 33.
Huguenin, Paul, ébéniste.
Brandt, John.
Claude, Alfred, boîtier.
- 8 S. A. de l'Immeuble, propriét.
(Gér.), Ls Cuendet, Cossonay.
Antenen, Chs, cafetier.
Krebs, E., boulanger.
- 8a S. A. de l'Immeuble, propr.
(Gér.), Ls Cuendet, Cossonay.
Krebs, Ern., m. boulanger.
Stauffer, Mmes, ménagères.
- 10 Däppen, Jean, prop., m. cord.
Däppen, Willy, dégrossisseur.
Girard, Marg., ménagère.
- 12 Martin, Pierre, prop. et commis.
Desvoignes, Léon, comm. bque.
Spätig, Raoul, coiffeur.
- 13 Inglin-Pellegrini, Mme, propr.
(Gér.), P. Feissly, Paix 39.
Mainini, Dom., m. légumes.
Pelletier, Illide, graveur.
Jodelet, A., boîtier.
Vuilleumier, Edouard, dégross.
Amsler, Chs, boulanger.
Theurillat, Virgile, remonteur.
Bergeon, André, horloger.
Riesen, Fritz, boîtier.
Aubry, Léon, remont.
Rosset, Fernand, emboît.
Grévy, Marg., ménagère.
Imhof, Ignace, boîtier.
- 13a Inglin-Pellegrini, Mme, propr.
(Gér.), P. Feissly, Paix 39.
Comini, Henri, peintre.
Porret, Ernest.
Heger, Antoinette, ménagère.
Pelletier, Marius, bûcheron.
Jeanmairet, Ida, ménagère.
- 14 Société de construction, prop.
(Gér.), R. Bolliger, Fr.-Cour. 9.
Robert, Paul, Vve, épicerie.
Froidevaux, Alfred, parquet.
- 15 Franel, Jules, prop. et vélos.
Huguenin, Chs, remonteur.
Pandel, Paul, manœuvre.
- 16 Société de construction, prop.
(Gér.), R. Bolliger, Fr.-Cour. 9.
Pelletier, Alex., manœuvre.
Porret, Augustin, horloger.
Pugliesi, Joseph, mineur.
- 18 Commune, propriét.
Clerc, Albert, graveur.
Voutat, Eug., horloger.
Haldimann, Roger, grav. s. ac.
Taillard, Eug., manœuvre.
- 19 Bernasconi, Lod., pr. m. men.
Baume, Jos., boîtier.
Jeanneret, Paul, emboît.
Jeanmaire, Alex., manœuvre.
- 19a Scharpf, Jeanne Vve, pr. et mén.
Méroz, Samuel, domestique.
Gutmann, Charles, pendants.
Sollberger, Paul, maçon.
Robert, Paul, remonteur.
Jeandupeux, Marie, journalière.
- 21 Jeanmaire, Hoirie, prop.
Anro, Louis, cafetier.
Scalabrino, Marius, manœuvre.
Scalabrino, Alice, commis.
Wuillème, Fritz, émailleur.
Jeanneret, Marg., lessiv.
- 21a Jeanmaire, Hoirie, prop.
Solca, Léon, maçon.
Méroz, Ern., Vve.
Schluchter, Rosalie, lessiv.
Droz, Augusta.
- 22 Jeanmaire, Hoirie, prop.
Succursale de la poste.
Jobin, Louis, horloger.
Bassi, Alb., commis.
Ducommun, Louis, technicien.
Brandt, Alfr., sans profes.
Jeanmaire, Adr., ingén.
Supper, Eug., électricien.
Monnier, Paul, horloger.
Châtelain, Gges, garagiste.
Flury, Pierre, boîtier,
Montandon, Ed., commis.
- 23 Jeanmaire, Hoirie, prop.
Société de consommation.
Tissot, Albert Vve, ménagère.
Schenk, Georges, manœuvre.
Monnier, Berthe et Ida, horl.

CRIC *Polit et nettoie* **Marc Reymond**
tout sans fatigue fabricant **Envers 16**

- 23 Binetti, Val., veuve de, mén.
L'Eplattenier, M., manoeuvre.
Choffat, Charles, boîtier.
Schilling, Wilhelm, horloger.
Stuedler, Gges, emboît.
Vuitel, Henri, serrurier.
Claude, Ali, boîtier.
Anthoine, Roland, gainier.
- 25 Tognan-Barmavervain, A., prop.
et ramoneur.
Brandt, Jules, boîtier.
Mayer, Louis, cordonnerie.
- 26 Jeanneret-Loze, E., pr. et grav.
- 27 Jeanmaire, Hoirie, prop.
Joly, Paul, remonteur.
Dubois, Lucien, journalier.
Von Kaenel, Christian, horl.
Vaucher, Jean, ressorts.
Comini, Candido, maçon.
Joly, Paul, remonteur.
Allenbach, Rob., manoeuvre.
- 28 Girardclos, Edm., propr.
Vuille, Hermann, émaill.
Vincent, Jean, électricien.
Matile, Emma, s. profess.
- 29 Jeanmonod, Chs, prop. et sert.
Sandoz, Fritz, boîtier et épïc.
Kernen, Jules, ouv. ressorts.
Jeanneret, René, ébéniste.
- 30 Girardclos Edm., propr.
Lemrich, Mmes, employées.
Bachmann, J. Vve, journalière.
Bourquin, Chs, élect. retraité.
- 31 Haudenschildt, Gottfried, Vve,
prop. et ménag.
Haudenschildt, Henri, remont.
Dubied, Arnold, négociant.
Schreyer, Chs, horloger.
- 33 Zwahlen-Dubois, enfants, prop.
Jacot, Gabriel, serrurier.
Zwahlen, Paul, commis.
Zwahlen, Marg., commis.
Dufaux, Georges, commis.
Schnegg, René, horloger.
- 35 Zozì, Laurent, succ., propriét.
Durig, Fritz, Vve.
Nobs, Marcel, ferblantier.
- 35 Châtelain, Henri, horloger.
Maridor, Héléne et Adèle.
Dornier, Louisa, journalière.
- 37 Kahlert, Em., propr.
(Gérant) Schlunegger, Ch.
Amez-Droz, Am. Vve, ménag.
Dubach, Fern., électric.
Keller, Chs, électricien.
Fehr, Charles, fab. cadrans.
Berger, Marcel, ag. police.
Monnard, Vve de Louis, mén.
Hellmann, Marie, ménag.
Jetter, Fritz, fab. de cadrans.
- 41 Schaller, Johann, propr.
Casanova, Ang., ressorts.
Damioli, Florinda, rep. linge.
Wæffler, Fritz, ressorts.
Dubois, Arn. Vve, ménagère.
Merguin, Pierre, horloger.
Burri, Rod., remonteur.
Ducommun, Adr., remonteur.
Demaison, Lucie, journalière.
Demaison, Berthe, cadrans.
- 41a Schaller, Johann, propr.
Wæffler, Clara, ménagère.
Vuille, Marcel, adoucisseur.
- 42 Ochsner, Hoirie, propr.
(Gér.), R. Bolliger, Fr.-Cour. 9.
Bula, Fritz, menuisier.
von Kænel, Aug., horloger.
Ochsner, Anna, ménag.
Dellenbach, Walther, émaill.
Jeanneret, Hri, guillocheur.
Mauley, Gust., remont.
Matile, Georges, émailleur.
Charpiot, Jules, remont.
Dellenbach, Gust., cadrans.
- 44 Riva, Antoine, prop. et entrep.
(Gér.) A. Jeanmonod.
Meyer, Louis, employé.
Kehrer, Edm., mécan.
Chappuis, Ele, fabr. aiguilles.
Michel, Ed., boîtier.
Humbert, Numa, adm. hôpital.
Jung, Willy, boîtier.
Oesch, Alfred, boîtier.
Kunty, Henri, voiturier.
Vuilleumier, Maurice, compt.

- 45 Monning, Emile Vve, pr. et mén.
Lehmann, Gottfr., serrurier.
Steiner, Léonie, ménagère.
Dubois, Emile, remonteur.
- 47 Grosvernier, Hri, pr. et boîtier.
Von Känel, Dan. Vve, s. prof.
Woodtli, Marcel, nickeleur.
Boillat, André, remonteur.
- 48 Riva Ant. & Cie, entr. et pr.
- 49 Inglin-Pellegrini, Vve, propr.
(Gérant), Feissly, P., Paix 39.
Leschot, Aur., commis.
Morel, Marg., ménagère.
Leschot, Gérard, remont.
- 50 S. A. de l'immeuble, propr.
(Gér.) Jeanmonod, A., Parc 23.
Riva, Louis, maçon.
Ochsner, Adolphe S. A., ébén.
Calame, André, mécanicien.
Rätz, Jean, ébéniste.
- 51 Voirol, H., prop. et fab. cadrans.
Schaller, Jules, cadrans.
Scheidegger, Sam., machin. gaz.
Chapatte, Germain, horl.
- 53 Société des immeubles Nord-
Est S. A., propr.
(Gér.) A. Jeanmonod, Parc 23.
Bobbia, Louis, architecte.
Vuilleumier, Louis, remonteur.
Jobin, Charles, boîtier.
Schlunegger, Louis, retraité.
Ackermann, Henri, Vve.
Zuber, Oswald, empl. tram.
Vuilleumier, Chs, horloger.
- 57 Riva, Noel, propriétaire.
(Gérant), A. Jeanmonod.
Courvoisier, Emile, négociant,
Pizzera, Rob., m. boulanger.
Gigandet, Rémy, horloger.
Noverraz, Franç., jardinier.
Heyraud, Charlotte, régleuse.
Bouvet, François, employé.
Matthey-Lachat, F., boît.
Masson, Georges, mécanic.
Matthey, Gs, empl. téléph.
- 62 Zurbucher, Paul, pendants.
Berger, Emile, ouv. ressorts.
Hofstetter, Alice, horlogère.
Schärer, Séraphine, journalière.
Miserez, Arth., boîtier.
Dick, Ad., s. profession.
- 64 Grathwohl, Hermann, prop.
Perret, Henri, peintre.
Sandoz, Jeanne Vve, s. prof.
Krattiger, Gges, étampes.
Mayer, Louis, cordonnier.
Gagnebin, Léon, fournisseuriste.
Noth, Jos., agent police.
Vuilleumier, Willy, horloger.
Jeanneret, Oscar, brasseur.
- 66 Jeanrichard, C., prop.
(Gér.), P. Feissly, Paix 39.
Matthey-Vuille, Caroline, mén.
Jeanrichard, Eugène, cadrans.
Chervet, F. Vve, ménagère.
Thiébaud, Marcel, grav.
Robert, Auguste, remonteur.
Amstutz, Anna, journalière.
- 68 Rovarino, Jean-Bapt., prop.
(Gérant), P. Feissly, Paix 39.
Barras, Pierre, manoeuvre.
Portner, Fernand, manoeuvre.
Debonneville, Victor, mécan.
Matthey, Robert, ag. police.
Schlotterbeck, Ch., maréchal.
Balzaretta, Julia, ressorts.
- 73 Messerli, Wm, prop. et restaur.
- 80a Mérégnani, Hoirie, propr.
(Gér.), R. Bolliger, Fr.-Cour. 9.
Maurer, Emile, ouv. T.P.
Schenk, Paul, chauffeur.
Zimmermann, Henri, jardin.
- 81 Brechbühler, F., prop. et rent.
Lesquereux, Aline, ménag.
Vuille, Pierre, régleur.
Dubois, Henri, manoeuvre.
- 82 S. A. de l'immeuble, propr.
(Gér.) R. Bolliger, Fr.-Courv. 9.
Maire, Arthur, peintre.
Guttman, Alfred, manoeuvre.
- 84 S. A. de l'immeuble, propr.
(Gér.) R. Bolliger, Fr.-Courv. 9.
Méroz, Eug., sculpt. (atelier).

- 85 Société Anonyme, propriét.
Merzario, Ariste, sculpt.
Montandon, Camille, horloger.
Strausack, Otto, cuisinier.
- 87 Michelis, Alb., prop. et charp.
Michelis, Fréd., serrurier.
- 90 S. A. de l'immeuble, prop.
Torriani, Aug., sculpteur.
- 91 Hamm, Louis, propr. et cafet.
- 93 Karrer-Zaugg, Bertha, propr.
et ménagère.
Karrer, Chs, facteur.
- 95a Dubois, Osc., propr. et retr.
- 97 Marchesi, Pompeo, pr. et sculpt.
Hirschy, Aug., ressorts.
Parel, Henri, mécanicien.
Gläuser, Albert, acheveur.
- 97a Marchesi, P., propr. et sculpt.
- 97b Brodbeck, Robert, pr. et rem.
- 101 Gläuser, Arth., propr. et horl.
Gläuser, Wilh., horloger.
- 102 Commune propriét.
Noverraz, Marcel, conc.-jardin.
- 106 Le Crématoire.
- 109 Kunz, Alice Vve, prop. et agr.
- 117 Gruet, Ern., propr. et remont.
Mæder, Georges, horloger.
- 123 Santschi, Rod., prop. et agric.
- 128 Von Almen, Ls Vve, prop. ferm.
- 128a Von Almen, Louis, prop.
Rufenacht, Louis, charron.
- 6 Caussignac, Albert, Vve, mén.
Brandt, Marcel, horloger.
- 8 Commune, propr.
Nicolet, W.-A., commis.
Verdon, Zélim, remonteur.
Vaucher, Victor, joaillier.
Ungricht, Ernest, photograv.
Walther, Paul, fournit.
Grandjean, Adrien, mécan.
Zaugg, Daniel, empl. commune.
- 90 S. A. de l'immeuble, propr.
(Gér.) Alb. Calame, Puits 7.
Girardin, Alph., md bois.
Grosvernier, Ami, horloger.
Guinand, Estelle, ménagère.
- 92 Steudler, Rose, propr.
Jacot, Wm, fais. ressorts.
Steudler, Marcel, forgeron.
Courvoisier, Armand, remont.

Chasseron (Rue du)
(quartier des Tourelles)

- 3 Siegfried, Adr., prop. et pierr. f.
Schoop, Henri, commis postal.
Dubois, André, commis.
Stoll, Alfred, visiteur.
Mathys, Alb., horloger.
Perrin, Paul, remont.
- 5 Hirschy, Will., biblioth. et pr.
Calame, Paul, commis.
Monnier-Kneuss, H., remont.
Robert-Tissot, Pl., typographe.
Grieshaber, Elise, ménag.

Chemin-de-ier (Rue du)

- Chasséral** (Rue de)
(quartier de Bel-Air)
- 4 Ludy, Arn. Vve, propr., opticien.
Brand, Maurice, typographe.
- 6 Commune, propr.
Vuille, Alfred, nickeleur.
Huguenin, Chs, bijoutier.
Piguet, Edm., sertisseur.
Vuilleumier, Edg., mécanicien.
- 4 C. F. F., propr.
Zumbrunnen, Ls, empl. C.F.F.
- 5 C. F. F., propriét.
Bureau des douanes.
Boss, Fern., chef de dist. C.F.F.
Tripet, R., adj. chef de gare.
Transex S. A., transp. internat.
Kaech, Herm., mont. C. F. F.
Gottraux, Alfred, empl. C.F.F.

- 6 C. F. F., propr.
Gare des voyageurs.
Braillard, Adrien, chef de gare.
Grandguillaume, M., s. chef gare.
Buttiköfer, Jean, buffet.
Salon de coiff. J. Heimerdinger.
Kiosques à fleurs et à journ.
- 11 C. F. F. propriétaire.
Petite et Grande vitesses.
- 15 C. F. F., propr.
Blank, Georges, surveillant.
- 16 C. F. F., propr.
Bureaux et dépôts.
Walther, Alfred, retraité.
- 19 C. F. F., propr.
Laager, Ern., cantonn. C.F.F.
- 21 C. F. F., propriét.
Vieille, Marcel, menuisier.

Cheminots (Chemin des) (quartier du Succès)

- 1 S. A. Immeuble, propr.
(Gér.), Gér. & Contentieux.
Ducommun, Numa, boîtier.
Guyot, Louis, mécanicien.
Guyot, William, mécanicien.
- 3 Immob., Donnagemma, propr.
(Gér.), Gérances & Content.
Vernier, Marcel, manœuvre.
Droz, Louis, horloger.
Briffaud, Jules, employé.
Moor, Charles, horloger.
Boillat, Louis, guillocheur.
Matthey, Emile, télégraph.
Aubert, Willy, horloger.
Cattin, Ariste, boîtier.
- 17 Commune, propriétaire.
- 18 Carrel, François, man., C. F. F. et
propriétaire.
- 19 Commune, propr.
Bauer, Léon, adm. des écoles.
- 21 Meier, Alb., Vve, prop. et mén.
- 23 S. I. I. P., propr.
(Gér.) Gérance communale.

- 23 Paratte, Julia, horlog.
Landry, Arthur, horloger.
Châtelain, René, remonteur.
Prince, Henri, boîtier.
Scheidegger, Fritz, graveur.
- 24 Von Känel, A., pr. & emp. C.F.F.
Huguenin, Sophie, colport.
- 25 S. I. I. P., propr.
(Gér.) Gérance communale.
Froidevaux, Pierre, horloger.
Frossard, André, horloger.
Bourquin, Henri, ag. police.
Bregnard, René, horloger.
Nussbaum, Samuel, manœuvre.
- 26 S. I. I. P., propr.
(Gér.) Gérance communale.
Trösch, Arm., décolleteur.
Gindraux, Alexandre Vve.
Känel, Ernest, boîtier.
Chapatte, René, décoll.
Raboud, Edm., empl. C. F. F.
- 27 S. I. I. P., propr.
(Gér.) Gérance communale.
Krause, Gust., tisserand.
Aubert, Henri, chauffeur.
Fäs, Jacob, retraité.
Beuret, Robert, découpeur.
Meier, Willy, chauffeur.

Clématites (Impasse des) (anciennement Grenier 39 à 39e).

- 2 Jacot-Froidevaux, El., prop. et
ébéniste.
Jacot, Jâmes, boîtier.
Laiterie Coopérative.
- 4 Juillard-Bernard, succés., prop.
(Gér.), A. Jeanmonod, Parc 23.
Chapatte, Abel, remonteur.
Monot, Alice et Richard, Ida.
- 6 Schwab, Fr.-Gges, propriét.
et empl. postal.
- 8 Perret, Alf., prop. et manœuv.
Roulet, Marcel, margeur.
- 10 Schelling, Henri, propr. et horl.
Guilloud, Eugène, horloger.

CRIC *Ne raye pas les objets confiés à ses soins* **Marc Reymond**
fabricant Envers 16

12 Guyot, Alcide et Louis, propr.
Guyot, Alcide, boîtier.
von Allmen, Willy, manœuvre.
Huguenin, Robert, horloger.
Læderer, Mlles, régl.
Baertschi, Werner, commis.
Grandjean, Ernest, remonteur.
Huguenin, Marie, ménag.
Matthey, Melchior, horloger.
Britschgi, Gaspard, tailleur.
Sandoz, Gges, représ.
Muhlethaler, Ed., remonteur.

Collège (Rue du)

4 Schmidiger, Edouard-F., prop.
Dubois, Fritz, horloger.
Frey, Gottlieb, ébéniste.
Grandjean, Elisabeth, ménag.
Miserez, Humbert, tourneur.

5 Barbezat, Ch.-Ed., prop.
(Gér.) Gér. et Content. S. A.
Biéri, Ggette, modes.
Robert, Mathilde, ménagère.
Kuhfuss, Ernest, auto-garage.
Fruttschi, Louisa, ménagère.

6 Commune, propriétaire.
Ecole des Arts et Métiers.

7 S. A. de l'Immeuble, propr.
(Gér.) Marcelli, D.
Marcelli, Dominiq., pension.
Hochstrasser, Georges, lapid.

8 Lambert, Louis & Paul, propr.
(Gérant), P. Feissly, Paix 39.
Stegmann, Emilie, ménagère.
Riesen, Hans, menuisier.
Augsburger, Arn., coiffeur.
Jeanrenaud, Osc., mécan.
Colonie italienne.
Perret, Jules, manœuvre.

8a Lambert, Louis & Paul, propr.
(Gérant), P. Feissly, Paix 39.
Allera, Fiorina, taill.
Jeanneret, Alb., émailleur.
Lœrtscher, Louise, ménag.
Farny, Lydia, marchande.
Scheidegger, B., ménagère.
Delachaux, Lucien, Vve, mén.

8b Lambert, Louis & Paul, propr.
(Gérant) P. Feissly, Paix 39.
Steinweg, Ern., cordonnier.
Mischler, Jean, laiterie.
Jacot, Jules, retraité.
Cattaneo, Jean, atelier gyps.

9 Juventuti, Commune, prop.
Policlinique.
Dépôt sanitaire.
Dispensaire antituberculeux.
Bureau des infirmières visit.
Assistance et ressortissants.
Assistance bernoise.
Debely et Kormann, srs visit.
Pythoud, Gustave, concierge.

10 Dunnenberg, Chs, prop. et ferb.
(Gér.) A. Jeanmonod.
Hirt, Fréd., manœuv.
Führimann, Herm., ferblantier.
Calame, Marc, couvreur.
Rossel, Walther, remonteur.
Gentil, Georges, manœuvre.
Thiébaud, Alfred, boîtier.
Silva, Mathilde, ménagère.

11 Cuisine pop., Comm. propr.
Savoie, Paul, remonteur.

12 Jacot-Morf, Marg., propr.
(Gér.) P. Feissly, Paix 39.
Laiterie coopérative.
Weber, Georges, manœuvre.
Chatelain, Jules, émail.

13 Commune, propriétaire.
Rufener, Henri, débit de sel.

14 Domon, Jules, prop. cafetier.
Boss, Arthur, fais. secrets.

15 Bassi et Pianca, propriét.
(Gér.) A. Bolle, Promenade 2.
Molinari, Jean, tailleur.
Girardin, Hélène, ménagère.
Galotti, Antoinette Vve, mén.
Mantégani, Richard, maçon.
Gentil, Arnold, soud. cadrans.

16 Lévy, enfants de, prop.
Maître-Lévy, F., menuisier, fab.
cercueils.
Gentil, Alph., tapissier.
Girardin, Flora, ménagère.

- 17 S. A. de l'Immeuble, propriét. (Gér.) Gér. & Contentieux. Geiser, Louis, laiterie. Guerra, Jean, serrurier. Bosquet, Oscar, architecte. Aeschlimann, Emma, o. ébauch.
- 18 Ullmo, Gaspard, prop. comb., métaux et chiff.
- 19 Christen-Frei, Lina, succ., prop. (Gérant), P. Feissly, Paix 39. Christen, Jules, boulanger. Von Arx, Léon, aide. Bersot, Achille, horloger. Christen, Willy, boulanger. Magnin, Félicien, machiniste. Jeannin, Henri, mach.-outils. Wessner, Jean, sell.-tapiss. Kundert, Julie, ménagère. Perrenoud, Eugène, pâtissier.
- 20 Berner, enfants de Gges, prop. (Gérant), A. Jeanmonod. Châtelain, Numa, manœuvre. Girard, Félix, charpentier. Barret, Alice, aiguilles. Graber, Chs, manœuvre. Jacot, Raoul, ressorts. Jacot, Eug., ressorts. Sala, Joseph, Vve.
- 20a Berner, enf. de Gges, prop. (Gérant), A. Jeanmonod. Juvet, Roger, manœuvre.
- 21 Bayer-Jung, Paul, propriét. et teinturier. Bayer, M.-L. Vve, s. profess. Stehlin, A. ménagère.
- 22 Schmidiger, Édouard, propr. (Gér.) A. Jeanmonod, Parc 23. Blandenier, Irma, creuseuse. Schacher, Henri, agriculteur. Sandoz, Victor, manœuvre. Villars, Léon, manœuvre. Stoller, Alb., manœuvre.
- 23 Ritter, Fréd. et enf., propr. (Gér.) Marc Humbert, N.-Droz 91. Rohrbach, Rod., camionneur. Ritter, Fréd. Vve, mde légum. Von Allmen, A., m. boucher. Probst, Albert, café-brasserie.
- 23 Morsetti, Rita, Vve, ménagère. Ducommun, Herm., manœuvre. Huguenin, Joseph, commis. Rufener, Eugénie, ménagère.
- 24 Hangar, écurie, buanderie, Commune, propr. Primeurs, S. A. (Entrepôts). Weber, Pauline, ménagère.
- 25 Schneider, enfants, propriét. Schneider, A. Vve, ménagère. Straumann, Max, Vve, café-br. Schneider, Willy, m. boucher.
- 25a Schneider, Emile, Vve, propr. Boucherie chevaline.
- 27 Brun, Jules, propriét. (Gér.), Maurice Payot. Thiébaud, Alfred, boîtier. Kurth, Arnold, forain. Borne, Astier, manœuvre. Kropf, Gottfr., maréchal. Blaser, Paul, Vve, s. profess. Schaffroth, Fritz, pâtissier.
- 27a Brun, Jules, prop. et s. prof. (Gér.), Maurice Payot. Kobel, Louis, caviste.
- 29 Bourquin, enfants de Jules, prop. Bourquin, Jtte, ménag. Kaufmann, Hri, md combust. Jaquet, Jâmes, ébéniste.
- 29a Bourquin, enfants, propr. Hertig, Gges, comm. vins. Kehrlî & Bächler, ébénistes.
- 30 Commune, propr. Bureaux, Services industriels. Jeanneret, Alfr., concierge.
- 31 Commune, propr. magasins et ateliers du gaz.
- 31 Boss, Fritz, chef de service Eau et Gaz.
- 31m Dépend. du gaz. Comm. pr. Boss, Edouard, chef appareill.
- 32 Commune, propr., magasins et ateliers services électr.
- 37 Maroni, Pascal, Vve, propr. (Gérant), P. Feissly, Paix 39. Burki, Rosine, épicerie.

- 37 Von Allmen, Mme, mén.
Schneiter, Louis, charron.
Dæpp, enfants.
- 39 Maroni, Pascal, Vve, prop.
(Gérant), P. Feissly, Paix 39.
Cornu, Fernand, boîtier.
Perrinjaquet, Georges, menuis.
Rusconi, Jeanne Vve, ménag.
Mantegani, Alex., maçon.
Méroz, Chs, mécanicien.
Depaoli, Pierre, manœuv.
Jeanneret, André, mécanicien.
Robert, Adamir, boîtier.
- 43 Compagnie du tramway, propr.
et bureaux.
Gachnang, Ern., ch. mécanic.
- 50 Walter, Ben. Vve, prop. et mén.
Houriet, Virginie, ménag.
L'Eplattenier, Paul Vve, mén.
Jordi, Joseph, mécan.
Luscher, Chs, empl. commune.
Porret, Jules, manœuvre.
Ganguillet, Pierre, boîtier.
- 52 Walther, Benoît Vve, propr.
Jacot, Fritz, voiturier.
Reichenbach, Ed., manœuvre.
Weber, Georges, dégross.
Hofer, Emile, auto-garage.
Brandt, Louis, boîtier.
Gilaridi, William, manœuvre.
Brechtbühler, Ulrich, domest.
Borloz, Henri, peintre.
- 55 Guyot, Charles, prop. et cafet.
Guyot, Arth., mécan. dent.
- 56 Laager, Louis, propriétaire.
Laager, Ls, fils, eaux gaz.
Vuilleumier, Léon, horloger.
Kobel, Héléne et Rose, o. fab.
Tschannen, Marg., m. primeurs.
- 80 Calderari, Pasc., prop. et sculp.
(Gér.) A. Marchand, L.-Rob. 4.
Calderari, Alexandre, sculpt.
Glauser, Léon, chauffeur.
- 81 Hammel, Adrienne, propr.
Hammel, Gust., achev.
- Combe-Grieurin** (Rue)
(au-dessous des Tourelles)
- 1 Prœllochs, G., propr. et boit.
- 3 Beuchat, Pl-Emile, prop. et enc.
- 5 Ducommun-Aubert, Lse-Cécile,
prop. et ménagère.
Ducommun, Marc, commis.
- 7 Evard, enf. de Fanny Vve, pr.
et négociants.
- 9 Girard-Dessouslavy, Albert,
propr. et chancel. comm.
- 11 Jeanneret, Jeanne-Marie, propr.
et adoucisseuse.
Stehlé, Berthe, ménagère.
- 13 Jeanmairret-Locca, E., Vve,
propr. et ménagère.
Sunier, Héléne, ménagère.
Crisinel, Emma, couturière.
- 15 Jacot, Chs, propr. et magas.
Perret, Paul-Emile, ressorts.
Baillod, Agnès, horlogère.
- 17 Affolter, Jos., prop. et sertiss.
Cossa, Jos., peintre.
Gnädingner, Clara, lingère.
- 19 Wuillemin, Vve Ed., prop., mén.
Hotz, Albert, tonnelier.
- 21 Wuillemin, Adèl., Vve, pr. et mén.
Vuilleumier, Achille, horloger.
- 23 Jeanmairret, Ed., pr. et remont.
Bugnon, Emile, échappem.
- 25 Huguenin, Fritz, propr., achev.
Matthey, Emile, secrets.
- 31 Reymond-Weber, propr.
(Gér.) P. Feissly, Paix 39.
Matthey, Maria, horlogère.
Ritter, Robert, boîtier.
Perrenoud, René, bijoutier.
Gruning, Fritz, remonteur.
Perret, Florian, horl.
Perret, Adrien, remonteur.
Dubois, Julien, Vve, ménag.
Quenet, Marie, ménagère.
Wicky, Joseph, manœuvre.
Beurret, Emile, remont.

- 33 Reymond-Weber, propr.
(Gér.) P. Feissly, Paix 39.
Boichat, Estelle, horlogère.
Pelletier, Louis, magasin.
Tissot, Albert, soud. d'assort.
Steiner, Ali, menuisier.
Jeanneret, Louis, cantonnier.
Maire, Willy, émailleur.
Schmidt, Alfred, boîtier.
Perrenoud, Léop., emboît.
Thiébaud, Hermann, horloger.
Houriet, René, émailleur.
- 35 Reymond-Weber, propr.
(Gér.) P. Feissly, Paix 39.
Dubois, Louise, Vve, ménag.
Jacot, Emma, cadrans.
Bitterlin, Chs Vve, ménag.
Vaucher, Henriette, commis.
Anley, Joseph, s. prof.
Heimann, Arthur, ressorts.
Erbeta, David, horloger.
Von Allmen, Ern., horloger.
Graf, Charles, mécanicien.
Droz, Laure, vendeuse.
- 37 Reymond-Weber, propr.
(Gér.) P. Feissly, Paix 39.
Blanc, Berthe, ménagère.
Calame, Samuel, manœuvre.
Droz, Georges, conducteur.
Chaboudez, André, remonteur.
Girardin, Xavier, horloger.
Cuche, Fernand, manœuvre.
Châtelain, Herbert, remonteur.
Jacot, Jules, tourneur.
Linder, Jacob, horloger.
Jeannet, Chs, remonteur.
- 41 Sagne-Juillard, L.-A., prop.
(Gérant) Jeanmonod, Alb.
Croisier, Chs, boîtier.
Graupmann, Ele, fab. horlog.
Warmbrodt, Gges, commerç.
Primault, Paul-Adr., pasteur.
Tschiemer, Jeanne, commis.
Montandon, Marcel, architecte.
- 43 S. A. de l'Immeuble, propr.
(Gér.) A. Jeanmonod.
Graf, Henri, boucher.
Fehr, René, mécanicien.
Berger, Emile, boîtier.
- 43 Diacon, Liliane, commis.
Thiébaud, Chs, verres montres.
Moccand, Marc, serrurier.
- 45 S. A. de l'Immeuble, propr.
(Gér.) A. Jeanmonod.
Tribolet, Chs, laiterie.
Manghera, Marius, commis.
Croisier, Chs, fab. boîtes.
Châtelain, Marcel, commis.
De Pauli, Galilée, tailleur.
Joly, Stanislas, remont.
Langenberger, Gottfr., typo.
- 47 S. A. de l'Immeuble, propr.
(Gér.), Chapuy, Adrien.
Chédel, Emile, commis.
Schœpf, André, gainier.
Hertig, René, peintre.
Terraz, Gabriel, afficheur.
Fiedler, Gust., commis.
Kneuss, André, commis.
Matthey, Georges, voyageur.
- 49 S. A. de l'Immeuble, propr.
(Gér.), Chapuy, Adrien.
Jaquet, André, visiteur.
Lambelet, Ern. Vve, ménag.
Gerber, Henri, commis.
Cruchaud, Marcel, commis.
Eymann, Henri, commis.
Guibelin, René, commis post.
Jacot, Roger, commis.
Chapuy, Adrien, commis.
- 51 Crivelli, Jean, propr.
(Gérant), A. Jeanmonod.
Robert, Emile, acheveur.
Souviron, Raph., ingénieur.
Grisel, Louis, fab. d'horlog.

Combettes (Rue des)

près du restaurant de Bel-Air.

- 2 Fluhmann, Jean, Vve, prop. et ménagère.
Lods, Chs, manœuvre.
Perrenoud, René, typogr.
Perret, Roger, charpentier.
Huguenin, Chs-Alb., boîtier.
Bourquin, Berthe, tailleuse.
Dubois, Alcindor, ébauches.
Jeanneret, Marcel, horloger.

Ferblanterie - E. FARINOLI, Jaquet-Droz 14 a
Installations sanitaires

TÉLÉPHONE 22.691

- 4 Bopp, Chs Vve, prop. et mén.
Gogniat, Chs, rhabilleur.
Triponez, Maurice, horloger.
Prérot, Georges, boîtier.
Monnet, Henri, boîtier.
- 15 Grobéty, Lucien, prop. et élect.
Sester, André, horloger.
Comte, Paul, boîtier.
- 17 S. A. imm. Nord-Est, propriét.
(Gér.) Jeanmonod, Alb., Parc 23.
Ducommun, Fritz, ébauches.
Gogniat, Marc, pendants.
Lauber, Ed., ressorts.
Cernuschi, Victor, peintre.
- Commerce** (Rue du)
- 5 Usine genevoise, propr.
Quaile, Henri, fab. horlogerie.
- 7 Usine genevoise de dégros.
d'or, bureaux et atel., prop.
Bloch, Marc, Vve, huiles.
- 9 Usine genevoise, propr.
Reber, Chs, facteur.
Matthey, Flor., direct. retraité.
Emery, Alfred, négociant.
Nicora, Louis, concierge.
Ducommun-Tissot, G., Vve,
Berberat, Conrad, électricien.
Perrenoud, Chs, négociant.
Seefeld, Paul, fab. d'horlog.
- 13 Hirsch, Ach., succ., propr.
Châtelain-Sandoz & Co., b. or.
Campiche, Pierre, gainier.
Cervine S. A., fabr. horlog.
Tempelhof, L., parapluies.
Debrot, R., horlogerie.
- 15 Hirsch, Ach., succ., propr.
Hirsch, Maurice, voyag.
Hirsch, Jules, fab. d'horlog.
Levaillant, Julien, fab. horlog.
Immele, Ad., concierge.
- 15a Hirsch, Ach., succ., propr.
- 17 Ullmann, Hoirie, propr.
(Gérant) Blanc, Alph.
Blum, Chs, Vve.
Hofstetter, Willy, mécanicien.
- 17 Duquesne, Gges, dir. musique.
Tempelhof, Léo, fab. parap.
- 17a Ullmann, Hoirie, propr.
- 51 Société immobilière, propr.
(Gérant) Alphonse Blanc.
Schafroth, Henri, commissionn.
Alber, Marc, boîtier.
Petitpierre, Gges, mécanicien.
Doutrebande, Marg. Vve, s. prof.
Clémence, Charles, mécanicien.
Felchlin, René, méc. dentiste.
Pétremand, Ernest, com. bque.
Ulrich, Arth., ingén.
Kaiser, Ed., prof. dessin.
Meyer, Charles, commis.
- 53 S. A. Le Lilas, propr.
(Gér.) A. Fontana.
Gogniat, Maurice, boucher.
Horisberger, Emilie, ménag.
Sigg, Hans, fonct. douane.
Blaser, A., négociant.
Joss, Gust., portier.
Mauron, Carola, concierge.
Fleury, Angèle, pharmacienne.
Richo, empl. C. F. F.
Huguenin, Henri, nickeléur.
Schweizer, Alfred, commis.
- 55 S. A. de l'Immeuble.
(Gérant), Jacot-Guillarmod.
De Pierre, Chs, agent assur.
Walther, Robert, comptable.
Faller, Chs, prof. musique.
Perrenoud, Willy, s. dir. bque.
- 57 S. A. de l'Immeuble, propr.
(Gér.) R. Jacot-Guillarmod.
Châtelain, Maria, ménagère.
Gafner, Henri, négociant.
Kernen, Wm, commis C. F. F.
Seylaz, Eug., empl. C. F. F.
Haller, Alb., commis.
Egli, Emile, empl. C. F. F.
Henner, Maurice, verres mont.
Humbert, Willy, boulanger.
Jeanneret, Arth., cordonnier.
Ellenberger, Ern., facteur.
- 59 S. A. de l'Immeuble, propr.
(Gér.) R. Jacot-Guillarmod.
Ducommun, Marc, commis.
Girardin, Chs, horloger.

- 59 Gozel, Ulysse, commis.
Pellaton, René, commis.
Matthey, Georges, voyageur.
- 61 S. A. de l'Immeuble, propr.
(Gér.) R. Jacot-Guillarmod.
Blanchisserie des Crêtets.
Robert, Marcel, horloger.
Guenot, Gertrude Vve, ménag.
Miserez, Bernard, boîtier.
Schmid, Walter, fab. parapl.
Panissod, Edm., voyageur.
Gigon, Emile, commis.
Boillat, Maxime, graveur.
- 79 Coopérative, propr., épicerie.
Ischer, Oscar, boucher.
Isely-Golay, Vve, damasq.
Erard, Roger, o. cadrans.
Frantz-Perrenoud, Lucie, mén.
Rubin, Alb., horloger.
Rubin, John, boîtier.
Jacot, Fernand, horloger.
Schwar, Chs, mécanicien.
- 81 Coopérative, propriét.
Ducommun, Francis, boîtier.
Steiner, William, peintre.
Fatton, Eveline, Vve, vendeuse.
Gentil, Guillaume, boucher.
Pfander, Emile, remonteur.
Marmier, Paul, mécanicien.
Von Niederhäusern, C., bouch.
Steiner, Adrien, taill. pierres.
Renner, Armand, boîtier.
- 83 Rueff, enfants d'Henri, prop.
(Gérant) A. Blanc.
Staudenmann frères, fermiers.
Jeanneret, Marcel, horloger.
- 85 Danchaud, H.-V. propriét.
(Gér.) A. Jeanmonod.
Garage du Grand Pont S. A.
Automobiles et électricité.
- 89 Société des immeubles, prop.
Hertig, Georges, nég. vins.
Moor, Roger, horloger.
Anderegg, Louis, empl. post.
Wenger, Arm., fonct. cant.
Schwab, Julius, caviste.
- 91 Schmid, Henri, pr. ass. mob.
Badet, Henri, guillocheur.
- 91 Jeanneret, Paul, commiss.
Feuz, Georges, empl. garage.
Wessner, Herm., empl. C.F.F.
Schweizer, Fréd., empl. C.F.F.
Dumont, Louis, remont.
- 93 S. A. de l'Immeuble.
(Adm.), Chodéra, O.
Nicolet-Droz, Jeanne, ménag.
Matthey, André, empl. comm.
Reichenbach, André, empl. post.
Dumont, Henri, remonteur.
Maurer, Albert, empl. C. F. F.
Bauer, Daniel, voiturier.
Kapp, Théodore, empl. C. F. F.
Schneider, Jules, électricien.
Jeanneret, Fritz, manœuvre.
- 95 Commune, propriétaire.
Baillod, veuve de J., ménag.
Oppikofer, John, facteur.
Coulaz, Arn., garç. laboratoire.
Gallet, Honoré, empl. C. F. F.
Matthey, Georges, horloger.
Girard, Alexis, remonteur.
Leiser, Nicolas, manœuvre.
Châtelain, Ch.-Osc., trempeur.
Werner, René, dir. Ass. bern.
Humbert, Chs, nielleur.
- 96 Coopératives Réunies, prop.
et magasin de légumes.
Laboratoire de pharmacie.
- 97 Commune, propriétaire.
Boegli, Alb., man. C. F. F.
Heimann, Georges, domest.
Meylan, Albert, voiturier.
Rossel, Albert, typographe.
Bœgli, Ern., empl. C. F. F.
Gran, Jules, empl. post.
Dubois, Alice, Mme, ménag.
Linder, Marc, remont.
Strub, Arthur, mécanicien.
Schütz, Emma, s. profess.
- 98 Coop. Réun., prop. et laiterie.
- 99 Commune, propriétaire.
Reichenbach, Ami, manœuvre.
Bloch, Laure, ouvr. fabrique.
Pellaton, Jules, voiturier.
Borcard, Marc, guillocheur.
Roulet, Chs, commis.

CHAMBRES DE BAINS - W.-C. - BUANDERIE
E. FARINOLI, Jaquet-Droz 14a - Téléph. 22.691

- 99 Huguenin, Arth., ressorts.
Renggli, Alcide, pivot.
Perret, Georges, emboît.
Meyer, Marcel, horloger.
Wuilleumier, Alfred, profess.
- 101 Commune, propriétaire.
Gatolliat, Emile, nicketeur.
Lehmann, Rosette, ménagère.
Berthoud, Bernard, acheveur.
Lauber, Albert, pivotteur.
Chapuis, U., veuve de, mén.
Clerc, Ulysse. pil. émail.
Kobza, Antoine, typographe.
Cosandier, Armand, remont.
- 103 Commune, propriétaire.
Droz, Emile, horloger.
Brandt, William, horloger.
Thiébaud, Gs, sertiss.
Diacon, Robert, pivotteur.
Weick, Edmond, remonteur.
Ritter, Georges, facteur.
Augsburger, Ern. com. C. F. F.
Beyeler, Adrien, remont.
Sandoz, René, horloger.
Matthey, William, horloger.
- 105 Commune, propriétaire.
Hentzler, Henri, mécanicien.
Bujard, Louis, empl. C. F. F.
Piffaretti, Marcel, commis.
Baehr, Georges, étampeur.
Gacon, Gges, sertisseur.
Boillat, Roger, horloger.
Friedli, Joseph, typographe.
Boss, René, commis,
Mentha, Ami, remonteur.
Raubert, Fritz, boîtier.
- 120 Commune, propriétaire.
Grabert, Chs, empl. Abattoirs.
Tissot, Gustave, chef méc.
Chuard, Alb., équarisseur.
- 121 Commune, propriétaire.
Direction des abattoirs.
Besse, Jules, dir. abatt.
Mauron, Alfr., empl. abattoirs.
- 3 Gaille, Ls-Eug., pr. et fab. boît.
- 5 Dubois, John, prop. et retraité.
Noirjean, Cécile, ménagère.
Franck, Marcel, pendants.
Mathey-Junod, Raoul, assur.
Leuba, Jean, voyageur.
Matthey, Julien, m. Technicum.
Girard, Marie Vve, ménagère.
Grosjean, Arn., photographe.
Quaile, Emma, secrétaire.
Capra, Nancy Vve, ménagère.
- 7 Huguenin, Fr., pr. et f. horlog.
(Gér.) Blanc, A., Ld-Rob. 66.
Guinand, Ed Vve, ménagère.
Matthey, Chs, man. téléph.
Virchaux, Charles, fabr. horl.
Perret, Jules, horloger.
Perret, Alfred, pivot.
Nardin, Amélie, Vve, tailleuse.
Richard, William, graveur.
- 8 Castioni, enfants, propr.
(Gér.), A. Jeanmonod, Parc 23.
Jacot, Jules, boîtier.
Béguelin, Léon, boîtier.
Voumard, Jeanne, lingère.
- 10 Castioni, enfants, propr.
(Gér.), A. Jeanmonod, Parc 23.
Mutti, Chs, guillocheur.
Blum, Virgile, boîtier.
Bossoni, Arnold-Ant., peintre.

Côte (Rue de la)

- 2 von Hoff, Hoirie, propriétaire.
von Hoff, Eug., pasteur.
Hirschy, Jean, dir. Ecole d'Art.
- 5 Vuille, Henri-L., prop. et rem-
Biehly, Louis, horloger.
Diekamp, Jos., Vve, régleuse.
Ramseyer, Gges, direct. Univ.
Ducommun, Fritz Vve, ménag.
Sengstag, Jules, mécanicien.
Jacot, Anna, ménagère.
- 7 Mutti, Gott, propriét.
(Gérant), P. Feissly, Paix 39.
Moser, Jean, empl. gaz.
Juvet, Arnold, commis.
Fluckiger, Willy, méc.-dent.
Geiser, Jules, empl. post.

Concorde (Rue de la)

- 1 Beiner, Auguste, pr. et commis.
Junod, Louisa, commis.

- 8 Baumann-Schneider, F., propr.
(Gérant), A. Jeanmonod.
Gex, Ulysse, doreur.
Locca, Albert, peintre.
Marcodini, Chs, maçon.
Schönenberg, Otto, mécan.
- 9 Pécaut, Adrien, propr.
(Gérant), P. Feissly, Paix 39.
Blondeau, Marcel, boulang.
Muri, Charles, Vve.
Racine, Marc, polissages.
Kissling, Paul, remont.
Scheidegger, Marcel, bijoutier.
Droz, Jules, ressorts.
Bourquin, Paul, remonteur.
- 10 Courvoisier, Hoirie, prop.
Favret, Jules, graveur.
Freitag, Albert Vve, ménag.
Leschot, Paul Vve.
Landry, Chs, émailleur.
- 12 Dubois-Sandoz, Henri-UI, pr.
et remonteur.
Sandoz, Hermann, ébéniste.
Von Arx, Alb., mécanicien.
Fleury, Chs, remonteur.
Baume, Alire, manœuvre.
Erard, Alexis, horloger.
Von Kænel, Alb., commis.
- 14 Hirschy, J.-A., prop. et fab. hor.
Mathys, Willy, manœuvre.
- 16 Berner, G.-Ad., Vve, pr. et mén.
Dalcher, Frédéric, remonteur.
Guyot, Emile, horloger.
Huguenin, Louis, boîtier.
Droz, Paul, remont.
Robert, Georges Vve, ménag.
- 17 Hartmann, Jean-Eugène, prop.
Landry, R., graveur.
- 18 Steiner, Georges, prop. et
chef bur. Contr., retraité.
Gentil, Théophile, commis.
Kohler, Mina, rentière.
- Couvent** (Chemin du)
- 28 Sandoz-Breitmeyer, prop.
(Gér.), A. Jeanmonod.
Aebi, Paul, chauffeur.
- 28 Franz, Ernest, boîtier.
Vuille, Fritz, ressorts.
- 29 Sandoz-Breitmeyer, G. Vve, pr.
Calame, Lucien, mécanicien.
Berthoud, Alfred, horloger.
Reymondaz, Chs, remonteur.

Crêt (Rue du)

- 2 S. A. Immeuble, propr.
(Gér.), Gérances et Content.
Stila S. A., fab. boîtes or.
Rausser, Louis, tailleur.
Roth, Gustave, représentant.
Stoller, Lina Vve, ménagère.
- 5 Manufacture, Jurassienne, S. A.
propriétaire.
Commeaux, Georges, concierge.
- 7 Manuf. jur. de mach., prop.
(Gér.) Otto Schild.
Messerli, Anna Vve, ménag.
Dubois, Jâmes, dentiste.
Ulrich, Paul, commis.
Ulrich, Aug., Vve, ménagère.
- 8 Perret-Gentil, Marc, propr.
(Gér.), R. Bolliger, Fr.-Cour. 9.
Etienne, Marie Vve, ménagère.
Reymond, Ernest, mécanicien.
Perret-Gentil, Alexine, gde-mal.
Scherz, Fritz, mécanicien.
Amstutz, Charles, encaisseur.
Dubois, Marguerite, ménag.
Calame, Léon, mécanicien.
- 9 Boss, Ern., propr. et p. fines.
Robert, Wm, boîtier.
Vuille, Jules, ressorts.
Schöpf, Louis, remonteur.
- 10 Chautems, succ. de Chs, prop.
(Gér.), Piguët-Chautems,
David Pierre Bourquin 9.
Messerli, Emma Vve, repass.
Noirjean, Jeanne, négociante.
Leuba, Henri Vve, journalière.
Bandelier, Laure, Vve, aig.
Dubois, Marcel, échappem.
Worpe, Alph., Vve, mén.
Gavillet-Zimmer, Mme, épïc.
Lœpfé, Louis, électricien.

Conduites d'eau - Ecoulements - E. FARINOLI

Téléphone 22.691 — Rue Jaquet-Droz 14a

- 11 S. A. Immeuble, propr.
(Gér.) Rob. Jeannin, Marché 18.
Audéat, R., pendants.
Zumstein, Gottfr., mécanicien.
Haldemann, G., comptable.
- 12 Rozat, Hoirie, propr.
(Gér.), R. Bolliger, Fr.-Cour. 9.
Monnin, Ed., bûcheron.
Miserez, Arnold, boîtier.
Robert, Louis, empl. C. F. F.
Widmer, Blanche, o. ébauches
Vogt, Emma, ménagère.
Rozat, Rosine Vve, ménagère.
- 14 Monnier, Hedwige, propr. et
ménagère.
(Gér.) E. Henrioud.
Wirz, Pierre, remonteur.
Prérot, Jâmes, boîtier.
Bornand, Albert, sertisseur.
Pollen, René, ag. police.
Stauffer, Nicodème, électricien.
Vallat, Jos., manœuvre.
Gindraux, Chs, horloger.
- 16 Boiteux, Berthe et Nelly, prop.
et ménag.
Sengstag, Mathilde, régleuse.
Baserga, Angelo, maçon.
Emery, Rose, horlog.
Ritter, Alcide, boîtier.
- 18 Hartmann, Jean, propriét.
Mathey, Gges, horloger.
Madliger, Rose Vve, ménag.
Antoine, Ed., horloger.
Stauffer, Abraham, mécanicien.
Maléus, Eug., menuisier.
Landry, R., graveur.
Brandt, Jules, pendants.
Meyer, horloger.
Messerli, Emile, empl. postal.
Eymann, Jean, commis.
- 20 Brunner-Schneider, propr.
(Gér.) E. Henrioud, Paix 33.
Barinotto, Jean, fondeur.
Béguin, Emile, représ.
Beck, Henri, rhab. boîtes.
Saurer, Th., échapp.
Emery, Gaston, ressorts.
Bandelier, Emile Vve, ménag.
Perret, Gustave, agent de pol.
- 20 Fath, Hélène, lingère.
Hænni, Fréd., empl. gaz.
Rohrbach, Germaine, religieuse.
Baumann, Henri, boîtier.
- 22 S. A. de l'Immeuble, propr.
(Gér.), H.-N. Tripet.
Augsburger, Charles, remont.
Zeltner, Ad., graveur.
Freitag, Jean, mécanicien.
Aeberhardt, Benoît, m. cord.
Barbier, Francis, gér. des coop.
Gostely, Paul, exp. comptable.
Calame, Paul, visiteur.
Becker, Georges, com. post.
Steffen, Fréd., empl. C. F. F.
Aellig, Ferdinand, boîtier.
Tripet, Numa, étamp.
- 24 Amey, Jean, prop. et boulang.
Perrenoud, Alice, brodeuse.
Bouverat, Aurèle, horloger.
Brandt, Emile, horloger.
Juillerat, Louis, bijoutier.
Fleury, Joseph, empl. S. I.
Stehlé, Luc, empl. S. I.
Cart, Henri, remonteur.
Droz, Ulysse, horloger.
Sunier, Numa, commis.
- 31 Région. Saingelégier-Chaux-de-
Fonds. Gare des voyag.
Vuille, Georges, chef équipe.
Del Boca, Camille, buffet.

Grêtets (Rue des)

- 2 S. A. de l'Immeuble, propr.
(Gér.) Raoul Gorgerat.
Gorgerat, Nelly, s. profession.
Gorgerat, Ern. Mme, s. prof.
- 29 Bandi, Fréd., propr. et nickel.
Antirouille S. A.
Giroud, André, empl. S. I.
Pfungstag, Chs, mécanicien.
- 32 Singer, Pl-Ele, prop. et f. cadr.
Singer, J. & Cie S. A., cadrans,
- 65 Crêtets 65 S. A., propr.
(Administr.), Ali Roulet.
Roulet, Ali, négociant.
Gogler, Adrien, professeur.

- 67 Banque Cantonale. propr.
Faivre, Z., nickeleur.
- 69 Banque Cantonale, propriét.
Mœnig, Louis, fab. horlogerie.
- 71 S. A. de l'Immeuble, prop.
Sandoz-Robert, Henri, horlog.
Dubois, Julien, prof. gymnast.
Favre, John, fonctionnaire.
- 73 Golay, Marcel, prop. et indust.
- 75 Musette Immob. S. A., propr.
Fabrique Musette S. A., horlog.
Guy, Henri, fab. horlogerie.
- 77 Crêtets 77 S. A., prop.
(Gér.), Chs. Jeanneret, Locle.
Sandoz, Herm., fab. horlog.
Ritter, Jules, procuré.
Gilgen, Walther, commis.
Fatum, René, commis.
- 79 S. A. La Campagne, propr.
(Gér.) Gér. & Content S. A.
Messerli, Chs, glaces.
Bräuchi, Auguste, bijoutier.
Lenti, Germaine, vendeuse.
- 81 S. A. de l'immeuble, propr.
(Gér.) Stalder, A., Malleray.
Serva S. A., fab. boîtes or.
Dornier, Constant, empl. mag.
Vermot, Paul, Vve, horlogerie.
- 87 Weiss, Ph., prop. et fab. horl.
Weiss & Cie, horlogerie.
Dimier, G. S. A., fab. horlog.
Debély, Chs, horlog.
Berchier, Marg., commis.
- 89 Dursteler-Ledermann, E., prop.
et commerce de bière et eaux
gazeuses.
Essig, Guido, administrateur.
Ulrich, Gust., fab. spiraux.
- 92 Société Immobilière Ruche
Crêtets, propriétaire.
Garage « La Ruche ».
Orixa, S. A., fab. boîtes.
Faton-Hirschy, M., bracelets.
- 94 S. A. de l'Immeuble, propr.
Schönmann, Aloïs, horloger.
Perrenoud, Ad., remonteur.
Leuenberg, Henri, remonteur.
- 96 Danchaud, H., propriét.
(Gér.) Jeanmonod, A.
Matthey, Berthold, remont.
Matthey, Fernand, sertisseur.
Robert, Suzanne, pédicure.
- 98 S. A. des Crêtets, propriét.
(Gér.), Banque Popul. Suisse.
Jeanmaire, Daniel, douanier.
Blanc, Fréd., empl. C. F. F.
- 100 Reverchon, Gges, propr.
Schüpbach, Arthur, horloger.
Krebs, Marie, ménagère.
Gutmann, Georges, boîtier.
Cherbuin, Jules, mécanic.
Richard, Marcel, remont.
Pache, Marius, pierriste.
Vuilleumier, Gges, concierge.
- 102 Reverchon, Gges, pr. et f. cad.
Ducommun, R., empl. comm.
Donzé, Charles, remont.
Schubach, Gaston, boîtier.
Minoli, Pierre, retraité C.F.F.
Minoli, Pierre, fils, serrurier.
Robert, Lucien, commission.
Monnier, Robert, coiffeur.
Theynet, H., meunier.
- 109 Société du Foyer, propriét.
(Gér.), A. Jeanmonod, Parc 23.
Bögli, Walther, manoeuvre.
Huguenin, Willy, sertisseur.
Schindelholz, Ph., manoeuvre.
Meyer, Fréd., doreur.
Glatzfelder, Joseph, monteur.
Calame, Alfred, man. C.F.F.
- 109a S. A. de l'immeuble, propr.
(Gér.), Gérances et Cont.
Flutsch, Eugène, pos. lino.
Isler, Marius, man. C.F.F.
Wampfler, Georges, mécan.
- 111 Société du Foyer, propr.
(Gér.), Jeanmonod, A., Parc 23.
Rossi, Charles, mosaïste.
Brunner, Christ., serrur.
Meyer, Louis, empl. C.F.F.
Matthey, Vital, remonteur.
Kœtzlé, Georges, peint. déc.
Pellaton, Paul, remonteur.

- 115 Société du Foyer, propr.
(Gér.), Jeanmonod, A., Parc 23.
Roulet, René, mécanicien.
Dubois, Alfred, pivoteur.
Matthey, Maurice fils, bijout.
- 117 Société du Foyer, propriét.
(Gér.), Jeanmonod, A., Parc 23.
Gerber, Otto, chauff. coop.
Matthey, Maurice, joaill.-sertis.
Petithuguenin, Chs, achev.
- 120 Perret-Michelin, prop.
(Gér.) Jacot-Guillarmod.
Stauffer, Arnold, fermier.
- 126 Clerc, Ulysse, propr. et pil.
émail (atelier).
- 148 Boillot, Léon, propr.
Gygi, Marc, agriculteur.

Crêt Rossel (Rue du)
(Beauregard)

- 9 Dr. Arnold Bolle, propr.
Gagnebin, Walther, horloger.
Bassin, Willy, boîtier.
Robert, Marcel, horloger.
Jeanneret, Lina Vve, ménag.
Martin, Lina Vve, ménag.
- 11 Bolle, Arnold, propr. et av.-not.

Croix fédérale (Rue de la)
(au-dessus de la gare de l'Est)

- 2 S. A. de l'immeuble, prop.
Stüdi, Alb. Vve, ménag.
Wyss, Jean-Jos., secrét. Ubah.
Fleck, Chs, horloger.
Cattin, Ern., remonteur.

Cure (Rue de la)

- 2 Dintheer-Gusset, C., propr.
(Gérant), P. Feissly, Paix 39.
Bettosini, Etienne, maçon.
Quinche, Numa, remonteur.
Bæhler, René, encaisseur.
Moser, Friedrich, charpent.

- 3 Hitz-Cavadini, Paul, Vve, prop.
et m. boucher.
Gerber-Brandt, Hri, fondeur.
Hitz, Paul, m. boucher.
Ritter, Lse Vve, tailleuse.
- 4 Heiniger, Jean, propr.
Froidevaux, Rosa Vve, blanch.
Chalverat, Emile, boîtier.
Studler, Édouard, boît.
- 5 Stebler, Julia-M.-H., propriét.
(Gér.), R. Bolliger, Fr.-Cour. 9.
Vaucher, Georges, remonteur.
Ablitzer, Emile, remonteur.
Lesquereux, Jeanne, ménag.
Girardin, Maurice, boîtier.
- 6 Heiniger, Jean, propr. et men.
Ammann, Charles, boîtier.
Maurer, Max, remont.
Calame, Fritz, boîtier.
Vuille, Ern., magasinier.
- 7 S. A. de l'Immeuble.
(Gér.) Ftz Cuanillon, Neuchâtel.
Aubry, Louise, ouv. fabrique.
Lütolf, Jeanne, horlog.
Worpe, John, encaiss.
Robert, Alice, Vve, horl.
Comincioli, Carlo, manœuvre.
- 9 Cure, Commune, propr.
Haldimann, Hector, pasteur.
Wälchli, Emile, concierge.
Secrétariat de Paroisse.

Daniel JeanRichard (Rue)

- 5 S. A. de l'Immeuble, propr.
(Gér.), Emile Røemer.
Restaurant Végétarien.
Grisel, Arnold, pâtissier.
Meyer, Jacob, mécanicien.
Parisod, Jules, retraité.
- 7 Antenen, Ed., propr. et cafet.
Houriet, Paul, horloger.
- 9 Villars-Robert, Ernest, propr.
(Gér.), P. Feissly, Paix 39.
Brochella, Jos., peintre.
Mauron, Chs, camionn.

- 11 Heus, Fréd., propr., électricité et radio.
Brandt, Alcide, boîtier.
Jacot-Schenk, Ls, gypseur.
- 13 Worpe, Aug., pr. et comm. cuirs.
Trachsel, Elvina, aiguill.
Loukacheff, J., laqueur.
Carrard, Marie, ménagère.
Schmid, Franz, maçon.
Gras, Georges, ach. échapp.
Jacot, Jean, boîtier.
- 14 S. A. de l'Immeuble, propr.
Comptoir Général S.A., combust. et Carburants S. A., bureau
Soc. d'Agric. — Office comm.
Moret, Chs, manœuvre.
Pétremand, Antoinette, commis
- 15 Kreutter, U., propr.
(Gér.), P. Feissly, Paix 39.
Stegmuller Vve, ménagère.
Roulet, Jules, jardinier.
Dupré, Blondine, ménag.
- 16 Hänni, Henri Vve, propr., mén.
Bloch, Nathan, représent.
Robert, André, imprimeur.
Ugnon, Ernest, mécanicien.
Vuilleumier, Gérald, remonteur.
Hänni, Marcel, manœuvre.
Cattin, Georges, horloger.
- 17 Société de l'immeuble, propr,
(Gér.) P. Feissly.
Salons de danse « Fantasio ».
Guggisberg, Jules, graveur.
Leuba, Bertha, ménagère.
Bæchtold, Chr., m. tailleur.
Pictet-Böhlen, E., commis.
- 18 Etat de Neuchâtel, propr.
(Gér.), Bolle, A.
Giaj-Minietti, Emma, Vve, café.
- 19 Cuanillon-Cave, Fc-Ate-Dl, pr.
Gilliéron, Marie, rep. rosk.
Scholl, Jacob, épicerie.
Rosselet-Spætig, Arm., représ.
Montandon, Mathilde, instit.
Gindrat, Albert, horloger.
Kehrer, Wilh., ach. boîtes.
Vuillème, Marc, coiffeur.
- 20 Weill, Mcel, bouch.-charc., pr.
- 21 Hirsch, Achille, Vve, propriét. et rentière.
Montandon, Fritz, Vve.
Imprimerie du Midi.
Lévy, Simon Vve.
- 22 Weick, Fritz Vve, prop. et boul.
- 23 S. A. de l'Immeuble, propr.
(Gér.) E. Rœmer, Léop.-Rob. 49.
Glaiser, André, restaurateur.
Augsburger, Emile, fab. horl.
Gutmann, André, fab. horlog.
- 24 Weick, Frédéric Vve, propr.
Jœrin, Werner, coiffeur.
- 25 Urlau et Blanc, propr.
(Gér.) A. Blanc, L. Robert 66.
Coco-Sports, mag. art. sports.
Sausser, Lina, régleuse.
Blanc, Ernest Vve, mén.
Jeanbourquin, Marc, facteur.
- 26 S. A. de l'Immeuble, propr.
(Adm.) Albert Jacot.
Petitpierre, Chs, épicerie.
Lauper, Edmée, vendeuse.
- 27 S. A. de l'Immeuble, propr.
(Gér.) A. Forestier.
Forestier, A., boulanger.
Bianchi, Chs, denrées aliment.
Beucler, Aug., méc.-dentiste.
Fernbach, Mathilde, lingère.
- 28 Reinewald-Dubois, Mme, prop.
(Gér.) Chs Reinewald, Mont-brillant 2.
Droz, Fernand, remonteur.
Imprimerie Moderne S. A.
Hertig-Mettler, Paul, imprim.
- 29 Aeschlimann, Henri, prop.
Aeschlimann, René, épicerie.
Rudolf, Arnold Vve.
Locatelli, Pierre, maçon.
Girardet, Louis, boulanger.
Pfister, Georges, doreur.
- 30 Hummel, W. Vve, propr.
(Voir Léopold-Robert 51a).
- 31 Bourquin, Ch.-Alc., prop.
(Gérant) Marc Humbert.

CHAMBRES DE BAINS ~ W.-C. ~ BUANDERIE
E. FARINOLI, Jaquet-Droz 14a - Téléph. 22.691

- 31 Meyer, Rosalie, tailleuse.
Froidevaux, Léonie, ménagère.
Beuchat, Ida, régleaseuse.
- 33 Jeanrichard-Egli, A., Mme, prop.
(Gérant) Jacot-Guillarmod, R.
Metzger, Joseph, appareilleur.
Haberthür, Elisa, ménag.
Schenk, Ernest, manœuvre.
- 35 Leuenberger, A. et Glauser, pr.
Cuche, Fritz, laiterie.
- 37 Aeschlimann, Henri, prop.
Kirsch, Chs, horloger.
Boillat, Jules, café tempérance.
Merz, Joseph, boucher.
Sautebin, Adrien, étampeur.
Bregnard, Alb., horloger.
Monney, Pierre, ag. police.
- 39 S. A. de l'Immeuble, propr.
(Gér.), P. Feissly, Paix 39.
La Fusion S. A., imprimerie.
L'« Effort » adm. et rédact.
Châtelain, Armand, boîtier.
Jøerin, Werner, coiffeur.
Eray, Geneviève, sommelière.
Nachtigall, Nissim, Mme.
Poffet, Rob., empl. C. F. F.
Evard, Emile, commis.
Cossa, Jean, plâtrier-peintre.
Zaslowsky, Gges, sell.-caross.
Stoll, Fernand, remonteur.
Mathey, Adèle, Vve, ménag.
- 41 S. A. de l'Immeuble, propr.
(Gér.), P. Feissly, Paix 39.
Lambert, Alice, pianiste.
Frey-Gerl, Anna, gérante,
Aux Petits Meubles,
Genzoni, Jacques, primeurs.
Châtelain, Adèle, ménag.
Frey, Lina, ménagère.
Kussmaul, Edmond, o. cadrans.
Fruttiger, Angéline, o. fabriq.
Jung, Albert, horloger.
Guinand, Rose, ouv. fabr.
Charpié, Henri, manœuvre.
Toniutti, Anna, cuisinière.
Guillod, Henri, émailleur.
Evard, Berthe, ménagère.
Rothenbühler, Jean, chauffeur.
Poncini, Louis, dir. fab. parapl.
- 41 Dubois, Ed., méc. chauffeur.
Calame, Hortense, ménagère.
Matthey, Sophie, ouv. éb.
Chervet, Fernand, primeurs.
Gorgerat, Ed. Vve, ménag.
- 43 S. A. de l'Immeuble, propr.
(Gér.) P. Feissly, Paix 39.
Hess, Rosalie, ménagère.
Wyss, Charles.
Capt, Arth. Vve, ménagère.
Sandoz, G. & Cie, fourn.-opt.
Mercier-Dault, E., concierge.
Breitenmoser, Jacq., coiffeur.
Schubbach, Arnold, boîtier.
Descombes, Henri, électricien.
Guinand, Ed., m. imprimeur.
Aubry, Marie, tabacs-cigares.
Coop. du Vêtement.
Liengme, Marg., ouv. fabr.
Favre, Edmond, bureau plac.
Perrenoud, Lucie, o. fabriquer.
Binggeli, Willh., pension.
Perret, Léon, horloger.
Dubois, Marie, ménagère.
Rouillier, Léon, horloger.
Steinmann, Emile, termineur.
Brossin, Suzanne, ménagère.
- 44 La Foncière, S. A., propr.
(Gér.) Gér. & Content. S. A.
Boss, C.-G. et Cie, brac. cuirs.
Etzensberger, Emile, atel. mé-
canique.
Tempelhof, L., fab. parapluies.
- 46 S. A. de l'immeuble, prop.
Baertschi, Georges, hôtelier.
Hôtel de France.

David-Pierre-Bourquin (Rue)

- 1 Sandoz-Boucherin, succ., prop.
(Gér.), P. Feissly, Paix 39.
Tièche, A. Vve, ménagère.
Bois, Alfr., lieut. police.
Portmann, Aline, ménagère.
Pfister, Ulysse, voyageur.
Sandoz, Adamir Vve, ménag.
Buhler, Germain, pendants.
Curdy, Marius, agent police.
Zehr, Eug., empl. retraité.
Coopératives Réunies.

- 3 Kirchhofer, Ern., compt. et pr.
Richardet, Emile, graveur.
Ducommun, Jean, mécanic.
Glohr, Gottl., fonctionn. retr.
- 5 Eberhard-Sengstag, Nelly, prop.
(Gér.) Jeanmonod, A.
Glasson, Gaston, essay. juré.
Cuhe, Ida, horlogère.
Mæder, Henri, bijoutier.
Meylan, Georges, remont.
Vermot, Chs, acheveur.
Dubois, André, mécanicien.
Siegrist, Jean, mont. chauff.
Fivaz, Chs-Ed., mécanicien.
- 7 Commune, propriét.
Coop.-Réunies (mag. légumes).
Guinand, Hermann, cons. com.
Monnin, Emile, boîtier.
Sausser, Alfred, manœuvre.
Bourquin, Edm. Vve, ménag.
Zurbuchen, Gaston, fournisseur.
Perregaux-Dielf, Rob., huilerie.
Brodbeck, Otto, boîtier.
- 9 Piguet-Chautems, Alexis, propr.
et représ.
Siron, Paul, pasteur.
Aubry, Henri Vve, journalière.
Ducommun, Ulysse Vve.
Béguin, Paul, horloger.
Debrot, Edmond, instituteur.
Imhoff, Octave, horloger.
- 11 Stæhli-Beiner, propr.
Schmuziger, Mathilde, institut.
Vaucher, Marc, boîtier.
Spahr, Mme, ménagère.
Oswald, Willy, empl. C. F. F.
Wuilleumier, Léop., horlog.
Dubois-Voirol, Ida, poliss.
Macquat, Paul, commis.
Jacot, Chs, conduct. C. F. F.
- 13 Soc. immob. S. A., propriét.,
(Gérant), Alb. Jeanmonod.
von Gunten, Chs, rhabilleur.
Froidevaux, Roger, voyageur.
Steffen, Auguste, horloger.
Lesquereux, Charles, échapp.
Guillot, Camille, électricien.
Girard, Rose-M., dir. Trav. fém.
Chalet, Léon, commis.
- 13 Guyon, Marcel, doreur.
Méroz, Charles, échappements.
Dupan, Pierre, boîtier.
Thiébaud, Gges, boîtier.
- 15 Soc. immob. S. A., prop.,
(Gér.) Jeanmonod, A.
Gutmann, Fritz, monteur.
Huguenin, Mathilde, o. radio.
Aeschlimann, Charles, man.
Balavoine, Chs, procuré.
Vuilleumier, Paul, boîtier.
Lauener, Willy, fournisseur.
Perret, Julia, ménagère.
Primault, Ernest, typographe.
Jaggi, Arnold, commis.
Cattaneo, Henri, commis.
Barbezat, Olga, journalière.
- 19 Société immobilière, propr.
(Gér.), A. Jeanmonod, Parc 23.
Baume, Louis, peintre.
Lauener, René, commis-postal.
Frossard, Georges.
Montandon, Edith, ménagère.
Schorer, Fritz, chef C. F. F.
Froidevaux, Germain, fab. horl.
Horisberger, Werner, commis.
Jacot, César, électricien.
Jörin, André, méc.-dentiste.
Wenger, Alb., commis postal.
- 21 Société immobilière, propr.
(Adm.), Jeanrenaud, A.
Laubscher, Emma, concierge.
Girardin, Georges, boîtier.
Jeanrenaud, Alfr., mécan.
Perret, Georges, remont.
Roesli, Emile, graveur.
Kneuss, Henri, fonct. cantonal.
Chopard, Ariste, prof. chant.
Beuret, Gaston, manœuvre.
Metzger-Perret, Gges, maroq.
- 31-33 Union chrétienne de jeunes
gens, propriét.
Huguenin, Emile, concierge.
- 51 Les Frênes, S. A., propr.
(Gér.), Eug. Wille.
Brunschwyler, Alfr., entrepr.
Tolck, Ernest, fabr. d'horl.
Wille, Eugène.

Conduites d'eau - Ecoulements - E. FARINOLI

Téléphone 22.691 - Rue Jaquet - Droz 14 a

- 55 Gallet, Hoirie, propr.
Gallet, Gges, conserv. musée.
Gallet, Léon, fab. horl.
- 57 Commune Chx-de-Fonds, propr.
Aeschlimann, Chs, fermier.
Schlup, Chs, emboiteur.
Calame, Gges, adm. postal.
- 57a Commune, propriétaire,
Huguenin, André, sculpteur.

Docteur Dubois (Rue du)
(quartier de Bel-Air)

- 2 S. A. de l'Immeuble, propr.
Bühler, André, fab. ressorts.
Bühler, Marcel, commis.
- 6 Borel, Marthe, propr. et mén.
Martinelli, Oreste, p.-gyps.
Stocker, Joséphine, couturière.

Docteur Kern (Rue du)
(quartier de la Place d'Armes)

- 5 von Hoff, Hoirie, propr.
Dubois, Willy, mécanicien.
Fiscalini, Alb., commis.
Dängeli, Fritz, empl. postal.
Rollier, Jean, commis C. F. F.
- 7 S. A. de l'immeuble Dr Kern 7.
(Gér.) A. Jeanmonod.
Meyer, Georges, horloger.
Hadorn, Fritz, menuisier.
Rubis, Marcel, commis.
Favre, Irène, vendeuse.
- 9 Lavoyer, Marie & Félix, propr.
(Gér.) Paul Tripet, Progrès 68.
Huguenin, Chs, horloger.
Gobbi, Silio, gypseur.
Luginbuhl, Ernest, maroquin.
Dubois, Jean, emboit.
Bouille, René, horloger.
Tripet-Lavoyer, Marie, ménag.
Brandt, Charles, manœuvre.
- 11 von Hoff, Eugène, propr.
Sigg, Hans, commis.
Giovannoni, Ami, technicien.
Vuille, François, institut.

Doubs (Rue du)

- 1 S. A. de l'immeuble, propr.
(Gér.) Gér. & Content. S. A.
Guyot, Elisabeth, ménag.
Barben, Walther, garç. d'office.
Boss, Paul, mécanicien.
Messerli, Henri, commis.
Dubois, Chs, manœuvre.
Luthy, Ed., boitier.
Jeannet, Herm., prof. Ec. art.
Henchoz, Melles.
Von Kænel, Edmond, estamp.
Spillmann, Léa, s. profess.
- 5 Romério, Vinc., Delvecchio et
Furno, Vve, prop.
Furno, Emilia, Vve, ménag.
Farine, Elie, commis.
Donzé, Chs, typographe.
Charpiot, Louis, remonteur.
Luthy, Ed., Vve, ménagère.
Paratte, Marcel, horloger.
Scholl, Fréd., technicien.
Girard, Marc, pendants.
Gagnebin, Marie, pol. aig.
Boillat, Paul, mécanicien.
Ramseyer, Georges, technicien.
- 7 Fuhrer, Ls, propr. et dir. d'usine.
Siegfried, Emile, mécanicien.
Andrié, Adèle, Vve, ménag.
Buhler, Agnès Vve., ménag.
Gaschen, Marc, facteur.
Dunki, Jacob, boitier.
Hermann, Gottfr., Vve, ménag.
- 9 Parietti, Jean, propriétaire.
(Gér.) E. Henrioud.
Stauffer, Louis, aide.
Leuba, Ernestine, o. fabr.
Meyer, Christian, manœuvre.
Wuilleumier, Marcel, rem.
Kunz, Ad., remonteur.
Macquat, Paul, commis.
GrosPierre, James, mécanic.
Bihler, Rosa Vve, ménag.
Grandjean, Louis, remont.
- 11 Perret, Léon, propr. et f. ress.
Chervet, René, mécanicien.
Boss, Armand, appareilleur.
Burgisser, Joseph, retraité.
Maladet, Irma, Vve, pension.

- 11a Perret, Léon, propr.
- 13 Ospelt, Jean-Lucien, propr.
(Gérant) Jeanmonod, A.
Hertig, Louis, ressorts.
Beuret, Marc, horloger.
Vuille, Berthe, empl. commune.
Jodry, Arnold, boîtier.
Chatelain, Raoul, remont.
Humm, Willy, remonteur.
Ryf, Auguste, remonteur.
Robert, André, commis.
Epitiaux, Ed. Vve, ménag.
- 15 Landry, Jules-A., propr.
(Gér.), E. Røemer, Ld-Rob. 49.
Reinhard, Arthur, cordonnier.
Schupbach, Ern., horloger.
Hirschy, Chs Vve, ménag.
Favre, James, horloger.
- 17 Boucherin, Henri, Vve, propr.
et ménagère.
Røemer, Marg., sertisseuse.
Perret-Ducommun, A., Vve.
Tripet, Ernest, boîtier.
- 19 Schneider-Clerc, H., propriét.
Usine mécanique et galvanopl.
- 21 Schneider-Clerc, H., pr. et méc.
- 23 Jung, P.-E., propr. et graveur.
Liechti, Cather. Vve, ménag.
Terraz, Solange, s. profession.
- 25 Beurret, Max., ach. et propr.
- 27 Kohler, Chs, propr. et commis.
Brandt, Emile, boîtier.
- 29 Berner, Paul, propr. et rentier.
Baumann, Julia, lingère.
Dubois, Marthe, tailleuse.
Chevroulet, Laure, lessiveuse.
Robert, Marthe, brodeuse.
Daum, Hélène, commis.
- 31 S. A. de l'Immeuble, propr.
(Gér.), Dr P. Meyer, L.-Rob. 8.
Aubry, Ali, horloger.
Schelling, Léon, remonteur.
- 32 Spillmann, C.-R., propr. et fab.
de boîtes.
Aerni, Oscar, commis.
Daulte, Léon, sertissages.
- 33 Senaud-Robert, J., hoir., propr.
Wille & Senaud, découpages.
Wermeille, Jâmes, commiss.
Senaud, Agnès, institutrice.
- 35 Cavadini, Pl, propr. et décor.
- 47 Cure catholique romaine.
Cottier, Athanase, curé.
- 49 Jeanrenaud, Ali, propr. et rent.
Tissot, Chs, m. tapissier.
Jeanrenaud, Frédy, négociant.
- 51 Reinbold, C. pr. et mt. de boît.
Reinbold, Chs fils, boîtier.
Cattin, William, épicerie.
Bøegli, Arm., commis postal.
Girardin, Jeanne, institutrice.
Bourquin, Gust., remonteur.
- 53 Hånggi, Emma, succ., propr.,
Tannaz-Hånggi, Ed., ag. chang.
Wüscher, Marg., commis.
Girardin, Louis, remonteur.
Grosjean, Marie-Lse, institut.
- 55 Hånggi, Emma, succ., propr.
(Gér.) E. Tannaz, Doubs 53.
Hermann, Paul, commis.
Schneider-Emery, André, tech.
Berthoud, Ad., off. Etat-Civil.
Schlageter, Otto, fab. horlog.
Augšburger, Léop., remont.
Guy, Ernest, prof. dessin.
Dubois, Fritz, régleur.
Pollen, Louïs, retraité.
- 60 Urfer, Fritz, propriét. et fabr.
d'étampes.
- 61 Barbezat et Grosvernier, propr.
Barbezat, Numa, cadrans.
Cattin, Alfred, boîtier.
Grosvernier, Arn., boîtier.
Maire, Edgar, chauffeur.
Grosvernier, Paul, boîtier.
- 63 Landry, Fern., propr. et instit.
Ritschard, Ida, tailleuse.
Grom, Georges, commis.
Urfer, Fritz, mécanicien.
Desfourneaux, Eug., guilloch.
- 65 Weber-Hånggi, Emm., propr.
(Gérant), P. Feissly, Paix 39.

Ferblanterie - E. FARINOLI, Jaquet-Droz 14 a
Installations sanitaires

TÉLÉPHONE 22.691

- 65 Pavid, Alph., doreur.
Jeandupeux, Ali, horlog.
Girard, Charles, horloger.
- 67 Wuilleumier-Heger, Arn., prop.
et commis.
Jeanmaire, André, manoeuvre.
Calame, Emile, négociant.
Grandjean, Ls, direct. téléph.
Hæfeling, Fréd., épicier.
- 69 S. A., Immeuble, Doubs 69, pr.
Calame, Arth., chef bur. post.
Tièche, Maurice, f. laminoirs.
Kröpfli, Roger, méc.-dentiste.
- 71 Santschi-Calame, hérit. propr.
(Gér.) Gér. et Contentieux.
De Limoge, Chs-A., assuranc.
Droz, Léon, dir. musique.
Junod-Zahnd, Marg. Vve, d. réc.
Vuille, Alice, sertsisseuse.
- 73 Beljean, Fanny, prop. et mén.
Mérian, Adèle, inspectrice.
Fischer, Max, commis.
Bourquin, Louise Vve, ménag.
- 75 Labhardt, Hans, prop.
(Gér.), P. Feissly, Paix 39.
Robert, Léon, boîtier.
Schiffmann, René, commis.
Stadlin, Ed. Vve, ménagère.
Bloch, Maurice, verr. montres
Schwar, Edm., com. post.
Reinbold, Léon, horloger.
Daum, Milles, instit. et ménag.
Geiser, René, fab. ressorts.
Crotanti, Cyrille, m. gypseur.
Humbert, Octave, manoeuvre.
- 77 Labhardt, Hans, prop. et bouch.
(Gér.), P. Feissly, Paix 39.
Oppliger, Alc., épicerie.
Châtelain, Arth., Vve, tab.-cig
Grosvernier, Armand, boîtier.
Favre-Bulle, Adrien, commis.
Lanz, Jean, Vve, ménag.
Greber, Ulysse, Vve, ménag.
Droz, Alfred Vve, ménag.
Greub, Alb., agent affaires.
Mahni, Hélène, journalière.
- 83 Guilloid-Gaillard, Vve J.-Ed., pr.
et sans profession.
- 83 Guilloid & Cie, mont. boîtes.
Guilloid, Jules, fab. boîtes or.
Stehlin, Alb., mécanicien.
Pasche, Henri, Vve, ménag.
- 85 Humbert, Jean & Cie, propr.
et fabr. boîtes or.
- 87 Humbert, Jean et Cie, propr.
et fab. de boîtes or.
Humbert, Henri, fab. boîtes.
- 89 Wyss, Hoirie, propr.
Wyss, Léon, émail.
Schöni, Frida, commis.
Levaillant, Marcel, fab. horlog.
- 93 S. A. de l'immeuble, propr.
Jeanneret-Heiniger, Chs, fourn.
Gruet, Edm., représentant.
Bloch, Marcel, négociant.
Amez-Droz, Madel., institut.
- 97 Cornioley, Marg., prop.
Rozat, Tell, graveur.
Dubois, Marcel, bijoutier.
Jeanquartier, Eug. Vve, finiss.
- 99 Sieber, Charles, propr.
Simon, Maria, couturière.
Mojon, Gustave, com. bqce.
Kubler, Jeanne et Alice, empl.
Monbaron, Math. Vve, o. cad.
- 101 Favarger-Dubois, Chs., propr.
et graveur.
Böhlen, Paul, horloger.
- 103 Inauen, Lse, Vve, pr. et mén.
Grau, Gges, typographe.
Vuitel, Angèle, institutur.
- 104 Favre & Perret, propr. et
m. boît. or.
- 105 Jeanmonod, Alb., propr., retrait.
(Gérant) A. Jeanmonod.
Albrecht, Charles, manoeuvre.
Boichat, Marc, emboîteur.
Nobs, Marie, ménagère.
- 107 Paroisse Eglise Allemande,
propriét.
Nagel, Théodore, pasteur.
- 109 Perrenoud, J.-Aug. Vve, prop. et
sans profession.

- 109 Wæffier, Blanche, ménagère.
Perrenoud, Henri, remont.
- 111 Pandel-Wuilleumier, A. propr.
et laitière.
Boillat, Pauline, ménagère.
Pisoni, Ambr., pos. cadrans.
Bachmann, Charles, horloger.
- 113 Diacon-Cartier, Alc., propr.
et poliss. boîtes.
(Gér.), P. Feissly, Paix 39.
Gindraux, Gges, épicerie.
Robert-Tissot, Pierre, pâtiss.
Zumsteg, Arth., mécanicien.
Jeanrenaud, Marie, ménag.
Hadorn, Henri, fondeur.
- 115 Diacon-Cartier, Alc., propr.
(Gér.), P. Feissly, Paix 39.
Pellaton, René, commis.
Cerutti, Guido, menuisier.
Sausser, Charles, fonctionn.
Huguenin, Julien, mécan.
Riva, Marie, ménag.
Jeanneret, J.-Hri, remont.
Staudenmann, Jean, voiturier.
Diacon, John, graveur.
Müller, Alice Vve, ménagère.
Huguenin, Jean, horloger.
Tschanz, Jules, peintre.
- 116 Girard, Abram, prop. et s. prof.
Girard, A. & G., poliss. boîtes.
- 117 Breit, Ernest, propriétaire.
Chopard, Ed., émailleur.
Benguerel, Ami, horloger.
Colliot-Bourquin, A., émail.
Calame, Wm, fournisseuriste.
Allemann, Arth., boîtier.
Meylan, Eugène, horloger.
George, Marcel, commis.
Fahrer, Alfr., empl. C. F. F.
- 119 Bolle-Michaud, V., propr.
Leder mann, Bern., commis.
Steiner, Albert, horloger.
Favre-Mairet, Ern., grav.
Lecoultre, Paul, horloger.
Dubois, Lina, Vve, ménag.
Cattin, Emile, horloger.
Jeanrenaud, Mlles.
Guillod, Charles, typog.
- 119 Vuille, Paul-Alb., manœuv.
Fahrer, Chs, boîtier.
Trosselli, Pierre, tailleur.
- 121 S. A. de l'Immeuble, prop.
(Gér.) Julien Girard, L.-Rob. 49.
Kocher, Emile, remont.
Ferrier, Alice, o. cadrans.
Jeanmaire, Lucie Vve, ménag.
Châtelain, Willy, commis.
Sémon, Léa, institutr. retr.
- 123 Bieri, Alb., propr. et retraité.
Bulard, Ant., Vve, ménagère.
Mathys, Bertha, lingère.
Grosjean, André, m. Ec. Horl.
Jeanneret, Arm., empl. bque.
- 124 Lienhard, Vve, E., propriét.,
atelier mécanique.
- 125 S. A. de l'Immeuble, propr.
(Gérant) A. Jeanmonod.
Calame, Marcel, mécanicien.
Siegfried, Gaston, commiss.
Monbaron, Alice, Milca et Nelly.
Thiébaud, Georges, grav.
Erni, Ern., serrurier.
Stahl, Alf., joaillier.
Humbert, Samuel, remonteur.
Sandoz, Sophie & Alice, mén.
Sandoz, Chs, Vve, ménag.
- 126 Lienhard, enfants, propriét.
atelier mécanique.
- 127 S. A. de l'immeuble, prop.
(Gér.), P. Feissly, Paix 39.
Grœtzinger, Chs, Vve, journ.
Conscience, Osc., remonteur.
Nicolet, Ali, verres montres.
Jeanrichard, Ernest, remont.
Ducommun, Arthur, électricien
Droz, Jules, emboîteur.
Geiser, Emile, horloger.
Panissod, Maurice, horloger.
Piaget, Jérôme, acheveur.
- 129 S. A. de l'immeuble, prop.
(Gér.), P. Feissly, Paix 39.
Schweingruber, Gges, boîtier.
Soguel, Albert, menuisier.
Trabichet, Alfred, commis.
Arnoux, Louis, acheveur.

CHAMBRES DE BAINS - W.-C. - BUANDERIE
E. FARINOLI, Jaquet-Droz 14a - Téléph. 22.691

- 129 Augsburger, Léop., remont.
Bugnon, Emma, ménag.
Tissot, Laure, ménagère.
Châtelain, Berthe, ouv. fabr.
- 131 Pécaut-Michaud, L., pr. et nég.
Wuilleumier, Arm., commiss.
Bräuchi, Chs, horloger.
Andrié, Alb., émail.
Girardin, Marie Vve, ménag.
Durand, Emile, pendants.
Calame, Willy, sertisseur.
Boichat, Henri, emboît.
Lengacher, Henriette, ménag.
- 133 Labhardt, H., prop.
(Gér.), P. Feissly, Paix 39.
Droz, Louis, remonteur.
Perroud, Chs, échappements.
Grossenbacher, Ami, doreur.
Ecoffey, Emile, coiffeur.
Droz, William, horloger.
Perregaux, Pl., f. cadrans.
Santschi, Louis, remonteur.
Meystre, Aimé, remonteur.
Fridelance, Henri, horloger.
- 135 Doubs 135 S. A., propr.
Benoît, Alf., manœuvre.
Mercier, Isabelle, horlogère.
Bourquin, Chs, empl. postal.
Vincent, Jean, électricien.
Robert, Paul, remonteur.
Brunner, Jacob, graveur.
Bolliger, Otto, caviste.
Etevenard, Lucien, sertiss.
- 137 Doubs 137 S. A., propr.
(Gér.) Gér. & Content S. A.
Châtelain, Mme, ménag.
Gouvernon, Louis, boîtier.
Favarger, Charles, méc.
Retler, Charles, ébéniste.
Piguet, Chs, démont.
Calame, Henri, empl. C.F.F.
Sandoz, Marcel, cordonnier.
Grisard, Henri, acheveur.
- 139 Fluckiger, Wilhelmine, propr.
Richard, Chs, horloger.
Calame, Numa, étalagiste.
Gentil, Zélim, émailleur.
Botteron, Oscar, Vve, ménag.
- 139 Willener, Ern., cadrans.
Kleiber, Georges, manœuvre.
Viatte, Numa, fab. horlogerie.
Parel, Léon, manœuvre.
Fluckiger, Frédéric, graveur.
Benoît-Calame, Emile, horl.
Burger, Hermann, manœuvre.
- 141 Maroni-Pozzi, P., Vve, prop.
(Gér.), P. Feissly, Paix 39.
Grünig, Fritz, manœuvre.
Zehnder, Otto, gainier.
Bühler, Robert, chauffeur.
Fluckiger, Emile, horloger.
Jeanneret, Lucien, remont.
Gogniat, Alexis, remonteur.
Howald, Armand, boîtier.
Accola, Ernest, grav.
Matthez, Blanche et Willie.
- 143 Maroni-Pozzi, Pascal, Vve, pr.
(Gér.), P. Feissly, Paix 39.
Calame, Alph., pivoteur.
Kirchhofer, Charles, boîtier.
Bischof, Jacob, mécanicien.
Paratte, Xavier, mécanicien.
Mongin, Hubert, commis.
- 145 Maroni-Pozzi, P., Vve, prop.
(Gér.), P. Feissly, Paix 39.
Guenot, Maurice, manœuvre.
Humbert, Louis, empl. C.F.F.
Thommen, Eug., électricien.
Ducommun, Jules, remonteur.
Société de consommation.
- 147 Perret, Ls, hoirs de, prop.
et fabr. de ressorts.
Perret, Nelly, empl.
Mojon, Constant, pivoteur.
Perret, René, fab. ressorts.
Jeanmaire, Chs, comm. post.
Stehlin, Paul, commis.
Perret-Leuba, Jules, industr.
Emery, Jean, architecte.
- 151 Aellen, Gédéon, pr. et commis.
Soguel, Emile, commis.
Flückiger, Chs, p. glaces.
Vuille, Charles, professeur.
Gygi, Emile, commis postal.
Rossel, Albert Vve, ménagère.
Riese, Fritz, voyageur.

- 151 Jaquet, Henri, commis.
Cosandier, Ed., graveur.
Benoît, Clovis Vve, ménag.
- 152 S. A. Immeuble, propriétaire.
(Gér.) A. Chappuis, C.-Grieu. 49
Béguelin, Arm., mécanic.
- 153 Société de l'immeuble, Crivelli,
S. A., propriétaire.
Bohner, Emile, représ.
Jaccard, Henri, commis.
Chopard, Ernest, boît.
Devaux, Paul, commissionn.
Albrecht, Gges, chef atelier.
Eicher, Arnold, manoeuvre.
Richard, Paul, remonteur.
Ottone, Charles, essay.-juré.
Sieber, Tell, remont.
Wenger, Alice, ménag.
- 154 S. A. Immeuble, Nord 173,
propriétaire.
Zumsteg & Conzelmann, étamp.
- 155 Société de l'immeuble, Crivelli,
propriétaire.
(Gér.) A. Chappuis, C.-Grieu. 49
Calame, Gges, commis.
Bühler, Arm., institut.
Graf, Charles, horloger.
Dessimoni, A., graveur.
Jaquet, Frédéric, fourniture.
Pieren, Ernest, empl. C.F.F.
Piguet, Auguste, remont.
Cattin, Henri, mécanicien.
Bovet, Marthe, commis.
Stoll, Gaston, échappem.
- 156 Crivelli, Jean, S. A. propriét.
Langenegger frères, gainiers.
- 157 Société de l'immeuble, propr.
(Gér.) Chs Zürcher, Bassets 2.
Bourquin, Gges Vve, ménag.
Struchen, Willy, commis.
Gosteli, Robert, mécanicien.
Schneider, Ed., courtier.
Monnier, Albert, remont.
Portenier, Ed., boîtier.
Lehmann, Fréd., commissionn.
Guyot, André, concierge.
Robert, Arth., prof. techn.
Petitpierre, Louis, remonteur.
- 158 S. A. Immeuble, propr.
(Gér.) A. Jeanmonod.
Tschannen, Marg., négociante.
- 159 Duchêne, Jean, Vve, et ses
enfants, prop.
(Gér.), P. Feissly, Paix 39.
Ducommun, René, émailleur.
Huguenin, Alice, o. fabr.
Duchêne, Marie, Vve, s. prof.
Aubry, Maurice, remonteur.
Aubry, Georges, boîtier.
Sterzinger, Chs, boîtier.
Droz, Oscar, emboît.
Droz, Jeanne, cadrans.
Gigon, Paul, boîtier.
Matile, J.-H., commis.
- 161 S. A. de l'Immeuble, propr.
(Gér.) Bque. Popul. S., Bienne.
Vallat, Ernest, décorateur.
Perret-Rosat, Gges, sertiss.
Houriet, Alb., remonteur.
Zimmermann, Jean-Pl., prof.
Gammenthaler, A., visiteur.
Schwab, Jules, mécanicien.
Maillot, Ges., emboît.
Piguet, Maurice, horloger.
- 163 Steiger, Jacob, prop. et fab.
cadrans.
Lemrich, A. & Co., fab. cadr.
- 167 Schwob, Anat., succ., propr.
Dubois, Gges, direct. bque.

Douze-Septembre (Rue du)
A côté du restaurant de Bel-Air

- 6 Mayer, Arth., prop. et remont.
Gehrig, Fritz, couvreur.
Foppoli, Jeanne, empl.
- 8 Voumard, Mcel, pr. et emboît.
Voumard, Emile, commiss.
Krapf, Jean, boulanger.
Hadorn, Germain, ébéniste.
- 10 Humbert-Favre, Ruth, propr.
Stuedler, Louis, manoeuvre.
Rothen, Jean, boîtier.
Humbert, Chs, empl. tram.

Conduites d'eau - Ecoulements - E. FARINOLI

Téléphone 22.691 - Rue Jaquet - Droz 14 a

12 Humbert-Favre, R., propriét.
Heger, Alb., horloger.
Lagger, Chs, ferblantier.
Brunner, Jeanne, commis.
Ducommun, Gaston, cuvetier.

Emancipation (Rue de l')
en-dessous du Point du Jour

2a Gygi, Paul, propriét. et agric.

47 Reinhardt-Sandoz, Jean, prop.
et encaisseur retraité.
Vuille, Ernest, boîtier.
Reinhardt-Grandjean, Mar-
guerite, Vve, ménag.
Voumard, Jules, horloger.
Quellet, Jules, technicien.

49 Jacot, Louis, prop. et empl.
(Gérant) Gér. et Content. S. A.
Ramseyer, Adrien, bijoutier.
Grob, André, typographe.
Jacot, Louis, employé.
Tripet, Maurice, mécanicien.
Cattin-Roulet, Ges, Vve.

Entrepôts (Rue des)

1 Pfenniger-Baur, C., prop.
Dubois, Tell, pos. cadr.
Luthy, Charles, manœuvre.
Jeanneret, Jules, cant. C. F. F.

1a Pfenniger-Baur, C., propr.

3 Pfenniger, C., prop.
Jacot, Armand, empl. coop.
Morf, Ed., tourn. s. bois.

7 Coopératives Réunies, prop.
chantier et bur. combust.

23 Combust. et Entrep. S.A., prop.
et comm. de combustibles.
(Gér.) R. Bolliger, Fr.-Courv, 9.
Fahrny, F., horloger.

31-33-35 Comptoir Général S. A.
et Carb. S.A., prop. et entrep.

41 Lumina S. A., propr. et huiles
et benzines.

43 Schönholzer & Gründig, prop.
(Gérant) A. Jeanmonod.
Dupan, Xavier, commissionn.
Nicolet, Gges, manœuvre.
Streiff, Arthur, o. pendants.

45a C. F. F. propr.
Reichenbach, Jean, chef. cant.

Envers (Rue de l')

1 Jacot, Chs, propr. et menuis.
(Gér.) A. Jeanmonod.

8 Jacot, Chs, prop. et menuis.

10 Bolle-Landry, Suz., propriét.
(Gér.) P. Feissly, Paix 39.
Miserez, Léa, coutur.
Veuve, Pauline Vve, mén.
Bauer, Elvina.
Jeanneret, Clémence, ménag.

12 Debrot, Jâmes Vve, prop. et mén.
Dubois, Raoul, horloger.
Maire, Louise, Vve, ménagère.
Girardin, Jules, commis.

14 Kaufmann, enfants, prop.
Calame, Emma, ménagère.
Cattaneo, Napoleon, maçon.
Eperon, Marcel, cadrans.
Walter, Ida Vve, ménagère.

16 Reymond, Marc, pr. et huilerie.
Cattaneo, E., Mme, s. profess.
Rupp, Chs, manœuvre.
Reymond, Pierre, étudiant.

18 S. A. Immeuble, propriétaire.
(Gérant), A. Jeanmonod.
Sandoz, Fritz Vve, ménagère.
Maleszewsky, Jean, remont.
Montandon, Jules, pos. glaces.
Eimann, Adrien, commis.

20 Mosimann-Roulet, Lucie, prop.
(Gérant) Marc Humbert.
Grossenbacher, Chs, boîtier.
Muller, René, fournisseur.
Othenin-Girard, Phil., ch. post.

22 Kuster, Ls, pr. et fabr. ress.
Rey, Aline, sommelière.

- 24 Commune propriétaire.
Toniutti, Tullio, typographe.
Blum, Mme, ménag.
Rosenberger, Mme, ménagère.
- 26 Schupfer, Hoirie, prop.
Gutmann, Henri, commission.
Calame, Edith, secrétaire.
Franz, Fritz, graveur.
Ducommun, Alcide, commiss.
Picard, Samuel Vve, rent.
Miéville, Elie, m. imprimeur.
- 28 Béguin, M. & Wille, M., prop.
(Gér.), P. Feissly, Paix 39.
Clément, Georges, placier.
Ferrat, Paul Vve, comm. ling.
Gosteli, Marcel, horloger.
Tschanz, Georges, décorateur.
- 30 Spahr, Chs-Ed. Vve, propriét.,
(Gér.), Dr A. Bolle, Promen. 2.
Dubois & Brandt, Mmes, pol.
Brandt, Chs-Eug., remonteur.
Meyrat, Paul, fab. d'horl.
Châtelain, Maurice, pos. cadr.
- 32 Droz, Lucien, prop.
Maleszewsky, René, horlog.
Burkhalter, Chs, horloger.
Kägi, Joséphine, horlogère.
Gigon, E., camionneur.
- 33 Commune, propr.
Musée des Beaux-Arts.
Blandenier, Luc, concierge.
- 34 Vittori, Léopold, propr.
Muller-Ulrich, Marie Vve, mén.
Höslü, Agathe, techn.-dentiste.
Studer, Fritz, guillocheur.
Donnagemma, Minerve, peintre.
Galley, Honoré, commis C.F.F.
Spori, William, commis.
Matthey, Georges, boulanger.
- 35 Graden, W. Vve, pr. et mén.
(Gér.), A. Blanc, notaire.
Graden S. A., imprimerie.
Oelklaus, Gust., administr.
- 37 Mission de Chrischona, propr.
Steiger, Hermann, pasteur.

Epargne (Rue de l')
(quartier de l'Hôpital)

- 1 Guerry, J., Vve, prop. et mén.
Imhof, Henri, cafetier.
- 2 Maréchal, Ernest, prop. et méc.
- 4 Kaiser-Droz, Chs, Vve, propr.
et ménagère.
Perret-Savoie, Arth., remont.
- 6 Rothen, Ida Vve, prop. et mén.
Renfer, Laure, ménag.
Matthey, Jules, empl. postal.
- 8 Flajoulot-Bourquin, Ed., Vve,
prop. et ménagère.
Nobs, Edouard, ferblantier.
- 10 Thomas, Jules, prop. et fonct.
Thomas, Rose et Htte, s. prof.
Dubois, Aline, régleuse.
- 12 Leuba, Léon Vve, pr. et mén.
Glauser, Emile, manoeuvre.
Kaiser, Marthe, vendeuse.
- 14 Nydegger, Ad., prop. et commis.
- 16 Monnin, Marcel, prop. et boît.
- 18 Grobéty, Eug., prop. et rem.
Grobéty, Albert, remonteur.
- 20 Nicoud, Arn., prop. et horlog.
Delétraz, Emma, ménagère.
- 22 Calame, Amélie, propr. et taill.
Vuille, Marg., ménagère.
- 24 Stucky, Eug., prop., horl.-rhab.
Nicoud, Fritz, boîtier.

Eperon (Rue de l')
(entre Fritz-Courvoisier et Pont)

- 4 S. A. de l'Immeuble, propr.
Imhof, Arth., fabr. pendul.
Wyss, Léandre, concierge.

Est (Rue de l')

- 6 Ravelli, Henri, propr.
(Gér.) E. Henrioud.
Burnier, Paul, menuisier.
Graber, Chs, peintre.

- 6 Hofer, Samuel, ébéniste.
Robert, Numa, ressorts.
Berthoud, Gustave, échappem.
- 8 Perrin, Ali, propr.
(Gér.), W. Zwahlen, N.-D. 161.
Herzig, Ern., man. C. F. F.
Grüiring, Jean, bijoutier.
Sandoz, Wm, sans profession.
- 10 Huguenin, Lina, success., pr.
(Gér.), Huguenin, H., Bellev. 23.
Geiser, Suzanne, ménagère.
Scheidegger, Ern., taill.
Jaquerod, Paul, ag.police.
- 12 Jaquet-Voisin, Céc., succ., pr.
Jaquet, Albert, représentant.
- 14 Wyser, Wilhelm, fils, propr.
Humbert-Droz, Henri, remont.
Reichenbach, Emma, ménag.
Châtelain, André, commis.
Unternährer, Adrien, commis.
Jenny, Christ., empl. S. I.
Messerly, Jules, retraité.
Quenet, Louise Vve, ménag.
- 16 Wyser, Wilhelm fils, prop.
Arm, Marie Vve, ménagère.
Bertrand, Adrien, négociant.
Ducommun, Pauline, Vve, mén.
Perrenoud, Henri, commis.
Courvoisier, Jules, commis.
Dürig, Max, gendarme.
Wicht, Marcel, chauffeur.
- 18 Wyser, Wilhelm fils, prop.
Laeng, Nicolas Vve, ménag.
Droz, Marc, boîtier.
Berdat, Louis, chauffeur.
Balmer, Fritz, horloger.
Rey, Eloi Vve.
Jaggi, Paul, cadrans.
Arnoux, Ant., boîtier.
Curtit, Paul, remonteur.
- 20 Brodbeck-Racine, Ern., prop.
et boîtier.
Weber, Jean, sellier.
Montandon, Henri, commis.
Gogniat, Maurice, serrurier.
Rieckenmann, Joach., contre-
maître électricien.
- 20 Thomen, Camille, mécanicien.
Cattin, Gges, typographe.
Galeazzi, Jean, menuisier.
- 22 Ulrich-Maurer, Gust. Vve, propr.
Gigon, Ulysse, café-brasserie.
Dupan, Marcel, anneaux.
Farine, Henri-Jul., repasserie.
Cossa, Maurice, peintre.
Jeanneret, Louis, graveur.
Girardin, Germain, remonteur.
- 27 Chapatte, Chs, prop: et remont.
Russer, Amanda, ménag.
Hölttschi, Fernand, boîtier.
- 28 Borel, Hri, propr. et mécan.
(Gér.), P. Feissly, Paix 39.
Huguenin, Léa, ménagère.
Lehmann, Ern., couvreur.

Fiaz (Rue de la)
Eplatures

- 1 Bandelier, Ls, propr. et retr.
Jost, Antoine, dégrossisseur.
Bandelier, Daniel, étampeur.
Bandelier, Sam., compt. CFF.
- 3 Bourquin-Jaccard, Alb., prop.
Donzé, Georges, horloger.
Montandon, Ernest, horloger.
Dubois, Louis, colporteur.
Von Känel, John, comptable.
- 5 Gentil, Arm., pr. et pol. boît.
Jenny, Rod., chauffeur.
Pfeiffer, Ern., commis.
Rossel, Gaston, camionneur.
- 7 Henry, Alb., propr. et boîtier
Wälti, Gottfr., voiturier.
Kernen, Ed., manœuvre.
Cachelin, Chs, électricien.
- 15 Perret-Perrin, enfants, propr.
Perret-Perrin, Gges Vve, fabr.
horlogerie.
Gindraux, Stella, s profess.
Portmann, Alfred, voiturier.
- 17-18-19 L'Héritier, Fréd., propr.
et scierie.

Fleurs (Rue des)

- 2 Freiburghaus, Jean, pr., appar.
- 3 Société de construction.
(Gér.), R. Bolliger, Fr.-Cour. 9.
Méroz, Lina, ménagère.
Felder, Ern., manoeuvre.
Stucky, Jeanne, ménagère.
Froidevaux, Alice, poliss.
- 5 Soc. de construction, prop.
(Gér.), R. Bolliger, Fr.-Cour. 9.
Pilatti, Henri, manoeuvre.
Gagliardi, Paul, entrepreneur.
Fink, Ernest, boucher.
- 6 Macquat, Louis, propr. et fab.
aiguilles Universo S. A.
Pandel, Max, mécanicien.
- 7 Soc. de construction, prop.
(Gér.), R. Bolliger, Fr.-Cour. 9.
Martin, Vve Marie, journalière
Girardot, Célinie, ménagère.
Pelletier, Oscar, boîtier.
- 8 Macquat, Ls, propr.
Matthey, Tell, empl tram
Baillod, Alb., empl. tram.
- 9 Soc. de construction, propr.
(Gér.), R. Bolliger, Fr.-Cour. 9.
Staudenmann, P., épïc., voit.
Arm, Louise Vve, ménagère.
Vermot, Georges, graveur.
Barthoulot, Alb., scieur.
Perrin, Chs, chauffeur.
Bysaeth, Maria, Vve, journal.
- 10 Girardclos, J.-Edmond, prop. et
sans profession.
L'Eplattenier, Louise, ménag.
Von Kaenel, Arthur, caviste.
- 11 Soc. de construction, prop.
(Gér.), R. Bolliger, Fr.-Cour. 9.
Magnin, Paul, repasseur.
Häring, Chs, ébéniste.
Aeschlimann-Studer, Ed., grav.
Pétremand, Willy, v. montres.
Crevoiserat, Juliette, horlog.
Rosselet, Lina Vve, ménagère.
- 12 Luscher, Gottfried, propr.
(Gér.), R. Bolliger, F.-Courv. 9
Godat, Hri, remont.
- 13 Soc. de construction, prop.
(Gér.) R. Bolliger, F.-Courv. 9.
Dubois, Armand, couvreur.
Dubois, Chs-Ed., manoeuvre.
Thiébaud, Tell, commiss.
Kneuss, Georges, ébauches.
Arrigoni, Pierre, taill. pierres.
- 14 Wuthier, Marie, prop. et mén.
Frascott, Ls, Vve, ménagère.
Plüss, Alfred, cadrans.
- 15 Soc. de construction, propr.
(Gér.), R. Bolliger, Fr.-Cour. 9.
Brianza, Chs, plâtrier.
Mojon, Paul, poliss. boîtes.
Juillerat, Albert, manoeuvre.
Vuille, Jeanne, o. aiguilles.
- 16 Chatelain, les enf. de D.-H., pr.
Ducommun, Alf., démont.
Huguenin, Fritz, tourneur.
Perrelet, Sylvain, manoeuvre.
Girardin, Marcel, cadrans.
- 18 Châtelain, les enf. de D.-H., pr.
Châtelain, Laure, ménagère.
Brandt, Paul, s. prof.
Pelletier, Wm, horloger.
Calame, Léa, tailleuse.
- 20 Wælti, héritiers, prop.
(Gér.), R. Bolliger, Fr.-Cour. 9.
Bel, René, commis.
Degrégori, Guido, peintre.
Leduc, Alcide, boîtier.
Schlotterbeck, Alfred, forgeron.
- 22 Quartier-la-Tente-Droz-dit-
Busset, Armand, succ., prop.
(Gér.), R. Bolliger, Fr.-Cour. 9.
Maillardet, Alb., manoeuvre.
Hirschy, Paul, ressorts.
Hirschy, Eug., manoeuvre.
Hug, Émile, pendants.
Donzé, Marc, m.-bûcheron.
Guinchar, Fréd., manoeuvre.
Bregnard, Virg., Vve, mén.
- 24 Hänggi, Emma, succ., propriét.
(Gér.) E. Tannaz, Doubs 53.
Aeschlimann, Rod., empl. tram.
Dupauli, Jacques, manoeuvre.
Ruff, Fritz, m. ébéniste.

EBENISTERIE**AUG. GUENIN**
Industrie 16 Téléphone 24.202

- 24 Freiburghaus, Victor, empl. S. I.
Triponez, Louis, commis.
Rein, Joséphine, commis.
Maire, Chs, manœuvre.
Triponez, Emile, remonteur.
Zingg & Co. S. A., meubles.
- 26 Hänggi, Emma, succ., propr.
(Gér.) E. Tannaz, Doubs 53.
Perrenoud, Alice, horlogère.
Meyer, Chs, empl. gaz.
Mæder, Alfr., tapissier.
Chollet, A., commis.
Bilat, Doris, chauff. us. gaz.
Imhof, Albert, remont.
Maire, Georges, horloger.
Aeschlimann, Fritz, empl. tram.
Huguenin, Gges, empl. gaz.
- 30 Bollini, Fortuné, propr.
Hennet, Chs, horloger.
Tissot, Emile, journalier.
Monnard, Chs, boîtier.
- 32 S. A. de l'Immeuble, propr.
(Gér.) F. Burri.
Jeanneret, René, manœuvre.
Francescoli, Carlo, m. peintre.
Burri, Fritz, aide.
Torrianni, R., maçon.
Mathys, René, couvreur.
Jeanmaire, Adrien, manœuvre.
Wytenbach, Fr., manœuvre.
Gagnebin, Jules, manœuvre.
- 34 Rodde & Sattiva, propr.
(Gér.), Jeanmonod, A., Parc 23.
Monnier, Jean, remonteur.
Bourgeois, Henri, chauff. auto.
Holzhauer, Jeanne, ébauches.
Risse, Marcel, serrurier.
Held, Jean, mécanicien.
Held, Marcel, mécanicien.
Jeanrenaud, Eug., rhab.-bijout.
Zingg, Berthe Vve, coutur.
Weber, Léon, manœuvre.
- 2 Huguenin, Auguste, remont.
Spreuer, Jean, boîtier or.
- 4 Thurnheer, Léon, prop. et mag.
- 6 Schmidt, Hri, prop. et galvan.
Eberhardt, Arn., encaiss. S. I.
Tissot, Chs, magasinier.
- 8 Jeanneret, Tell, prop., remont.
(Gér.) Gérances & Cont. S. A.
Noth, Léopold, boîtier.
Jeanneret, Tell, remonteur.
Ammann, Franz, mineur.

Fritz-Courvoisier

- 1 Fr.-Courvoisier S. A., prop.
(Gér.) P. Feissly, Paix 39.
Mantega S. A., meubles.
Schenkel, Henri, direct. Techn.
Boss, Christian, gainier.
Etienne, Gérald, graveur.
Miserez, H., meubles.
- 2 Dubois-Calame, hoirie, propr.
(Gér.) P. Feissly, Paix 39.
Toulefer S. A., mag. de fers.
DuBois & Fluckiger, dentistes.
Marchand-Weber, O., mag. cig.
Kaufmann, Emile, négociant.
Droz, B. Vve, ménagère.
- 3 S. A. de l'immeuble, propr.
(Gér.), R. Bolliger, Fr.-Cour. 9.
Michel, Jacques Vve, ménag.
L'Eplattenier, Chs, fab. horlog.
- 4 Favre-Bulle, enf. de Fr.-Ls, propr.
(Gérant) Savary, Pont 21.
Weber, Albert, épicerie.
Luthy, Laurence, régleuse.
Bloch, Nelly, sertisseuse.
Jeanmaire, Marg., horlogère.
Ferrier, Marie-Louise, ménag.,
- 5 Chollet, Henri, propriét.
Neuenschwander, André, horl.
Rhis, Alb., chauffeur.
Rebetez, Arthur, menuisier.
Guenat, François, horloger.
Jaquenoud, Jos., atel. cordonn.
Vermot, Léon, manœuvre.
Berberat, Paul, facteur.

Frênes (Rue des)

- (anc. r. du Valanvron, près Hôpit.)
- 2 Wuilleumier-Calame, Blanche,
propr. et ménag.

- 6 Favre-Bulle, les enf. de Fz-Ls, pr.
(Gérant) Savary, Pont 21.
Muller, Ernest Vve, café.
Stauffer, Pierre, charcuterie.
Schneider, Fritz, horloger.
Perrinjaquet, Alcide, emboît.
L'Eplattenier, Elisa, ménagère.
Wæffler, Sam., serrurier.
- 7 S. A. de l'Immeuble, propr.
(Gér.) Landry, R., not., Ntel.
Perrenoud, Lucie, ménag.
Stram, Fernand, coiffeur.
Boillod, Tell, emboîteur.
- 8 Muller, Jean, propr. et négoc.
Carnal, Estelle, ménagère.
Fasnacht, Hélène, ménagère.
Graber, Ed., fabr. étuis.
Groux, Alb., pierriste.
Maurer, Rob., horloger.
Retler, Chs, horloger.
Rutti, Bertha, ménagère.
- 9 Jeanneret & Châtelain, propr.
(Gér.), R. Bolliger.
Borel, Esther, ménagère.
Bolliger, René, gérant (bureau).
Péquignot, Léon, colporteur.
Quilleret, Adrien, boîtier.
- 10 Monnier-Billon, Marie, propr.
(Gérant) A. Jeanmonod.
Weber, Jean, sellier.
Droz, James, négociant.
Robert, Charles, remonteur.
Lenhardt, Georges, dégross.
- 11 Stauffer, Pierre-Arth., propr.
Vetterli, Jacob, mécanicien.
Matthey, Lina Vve, ménag.
Chapatte, Marie Vve, ménag.
Antoniazza, Ang., ménag.
Nicolet, Albert, commis.
Siegrist, Otto, scieur.
- 12 S. A. des immeubles Fritz-C.
12-14, prop.
(Gér.), R. Bolliger, Fr.-Cour. 9.
Home des Jeunes Filles.
Bureau de placement.
Agente de la Gare.
Weber, Chs, mag. sellerie.
Borel, Esther, Mme, primeurs.
- 13 Hoirie Matile, propr.
(Gér.) Matile-Rimathé, L-Rob. 41
Hubscher, Jean, garagiste.
Matile, Emile, coup. balanc.
Hofer-Matile, Alph., horl.-emb.
Fallet, Marius, Dr, secrétaire.
- 15 Hoirie Matile, propriét.
(Gér.) Matile-Rimathé, L-Rob. 41
Dugué, Marie-Lse, coutur.
Baume, Eug., manoeuvre.
Wetterli, Jacob, cadrans.
Tardy, Louis Vve, ménagère.
- 17 Jeanneret, Berthe-Charl., prop.
(Gér.) R. Bolliger, Fr.-Cour. 9.
Alliance biblique.
Jodry, Hélène Vve, ménagère.
Jeanrenaud, Arth., mécanicien.
Sandoz-Breitmeier, M. Vve s. pr.
Jeanneret, Berthe, rentière.
Zimmermann, Elsa, ménagère.
- 18 Schneider, Alfr., Vve, propr.
(Gér.), Jacot-Guillarmod, A.
Robert, Fritz, tapissier.
Benguerel, Madeleine, o. fabr.
- 20 Schneider, Alfr., Vve, p., et mén.
(Gér.), Jacot-Guillarmod, A.
Société de consommation.
Glauser, Jules, adoucisseur.
Rebetez, Jeanne, vendeuse.
Ruegg, Henri, Mme, ménag.
Petoud, Armand, fondeur.
Steiner, Sam., ressorts.
- 21 Humbert, Charles, propr.
(Gér.) Jacot-Guillarmod, not.
Siegrist, Jean Vve, ménagère.
Antenen, R. Mme, ménag.
Jeanbourquin, Gne, ménagère.
Giacomini, Henri, commission.
- 21a Humbert, Charles, propriét.
(Gér.) Jacot-Guillarmod, not.
Lange, Marthe, ménagère.
Bourquin, Anaïse, Vve, mén.
Bernard, Gges Vve, ménag.
Aellen, Alb., poëlier.
- 22 Nicolet, Alc. et Bourdin, prop.
(Gér.) R. Bolliger, Fr.-Cour. 9
Ballinari, Ang. Vve. café-brass'

- 22 Jenni, Gottl., empl. gaz.
Zeltner, Jos., man. à la voirie.
Caille, Charles, laitier.
- 22a Lambert, frères, propr.
(Gér.) P. Feissly, Paix 39.
Meyer, Gottl., manœuvre.
Stoller, Herm., manœuvre.
Osler, Numa, peintre.
Lesquereux, Chs, ressorts.
- 23 S. A. Eperon Sud, propr.
(Gér.) A. Jeanmonod.
Cibolla, Jean, musicien.
Gunther, Jean, m. boîtier.
Ulrich-Robert, Chs, m. brass.
Wæffler, Ad., manœuvre.
- 23a S. A. Eperon-Sud, propr.
(Gér.) A. Jeanmonod.
Matile, Paul, boîtier.
Reichen, Christian, manœuvre.
Humbert, Marg., doreuse.
Cattin, André, manœuvre.
- 23b S. A. Eperon-Sud, propr.
(Gér.) A. Jeanmonod.
Matthey, Léopold.
Pedretti, Maurice, pos. cadr.
- 24 Nicolet, A.-L. et Bourdin, F., pr.
(Gér.) R. Bolliger, Fr.-Cour. 9.
Matthey, Léopold, manœuvr.
Hartjé, Elise, fournisseuriste.
Fankhauser, Fritz, tonnelier.
Klossner-Heger, Jacob, man.
Crevoiserat, Louis, remonteur.
Monnier, Regina, horlogère.
Allenbach, André, nickeleur.
- 24a Golay, succession, prop.
(Gér.) Golay, St-Blaise.
Schlotterbeck, Hans, ressorts.
Coutal, Jos., étameur.
Jeanrichard, Alb., tailleur.
- 24b Nicolet, Alc. et Bourdin, pr.
(Gér.) R. Bolliger, Fr.-Cour. 9.
Schild, Adolphe, boîtier.
Stoquet, Paul, horloger.
Etienne, Chs, boîtier.
- 25 Jeanneret, P.-Fél., pr. et comm.
Borel, Edouard, emboît.-rem.
Matthey, Marcel, horloger.
- 25a Jeanneret-Grosjean, P., propr.
Rudolf, Jacob, jardinier.
Vuille, Angèle, ébauch.
Gigon, François, manœuvre.
- 25b Girard Ewald, prop.
- 26 Rueff, Henri, success., prop.
(Gér.) Blanc, A., Léop.-Rob. 66.
Zurcher, Gaston, m. boulang.
Maurer, Anna, lessiveuse.
Leuba, Louis, terrassier.
- 27 Etabliss. des Jeunes filles.
Wolf, Anne, directrice.
- 29 Schoenholzer & Monnier, pr.
(Gérant) A. Jeanmonod.
Schenk, Alice, o. aiguilles.
Grötzingler, Fritz, manœuvre.
Zanoni, Paul, cordonnier.
Maurer, Arnold, manœuvre.
Jeanbourquin, Maur., remont.
Stocco, Jos., maçon.
Dängeli, Louis, horloger.
Sandoz, Sophie, Vve, ménag.
Challandes, Gges, manœuvre.
Robert, James.
- 29a Gründig, enfants, propr.
(Gérant), A. Jeanmonod.
Lardon, Louis, machiniste.
Gysin, Hermann, commis.
Jeanmairet-Fallot, Jules, ress.
Nemitz, René, horloger.
Dubois, Jules-Alb., remont.
Jeanmairet, Fritz, horloger.
Gründig, Emma, s. profess.
- 29b Schönholzer-Schilt, suc., prop.
(Gérant), A. Jeanmonod.
Nemitz, Ulysse, échapp.
Nemitz, Cécile Vve, ménagère.
Cœudevez, Aug., manœuvre.
Matthey, Alb., repasseur.
Jeanneret, Emile, mécanicien.
Guignard, Adèle, ménagère.
- 30 Jobin, Louis, prop. et vétérin.
(Gér.) J. Girard, Léop.-Rob. 49.
Droz, Jean, commissionnaire.
Gerber, Ulysse, manœuvre.

- 30a Jobin, Louis-Justin, propr.
(Gér.) J. Girard, Léop.-Rob. 49.
Pasquali, Pascal, manœuvre.
- 31 S. A. de l'Immeuble, propr.
(Gér.), Blanc, A., Ld-Rob. 66.
Manzola, Angelo, laveur.
Fivaz, Albert, commis.
Gili, Chs, manœuvre.
Imhof, Wilhelm, o. bracelets.
Schaltenbrand, Louis, remont.
Zehnder, Jules, manœuvre.
- 31a. S. A. de l'Immeuble, propr.
(Gérant) Blanc, A., L.-Rob. 66.
Ecabert, Sylvain, horloger.
Lozeron, Willy, greneur.
Parel, Jules, art. lyrique.
Hartje, Alfr., peintre.
- 32 Jobin, Louis-Justin, propr.
(Gér.) J. Girard, Léop.-Rob. 49.
Bering, Alb., gar. et transp.
- 35 Reymond, Marc, propr.
(Gér.) Jeanmonod, A.
Wuilleumier, Paul, facteur.
Strahm, Louis, matelassier.
- 36 Liniger, André, prop. et rem.
Huguenin, Louis, ouv. cadrans.
Galotti, André, peintre.
Furrer, André, camionneur.
Taillard, Alb., acheveur.
Keller, Hermann, jardinier.
Allement, Henri, mécanicien.
Girardin, Marcel, soudeur.
Magnin, Julien, manœuvre.
- 36a «La Suisse», comp. d'assur. pr.
(Gér.) R. Bolliger, Fr.-Courv. 9.
Rebetez, Jos., horloger.
Vollichard, Georges, cadrans.
Luthy, Victor, boîtier.
Cattin, Ele, bûcheron.
Meyer, Jean, marbr.-sculpt.
Bühler, Gottfried, couvreur.
Steiner, Georges, boîtier.
Weibel, Nicolas, empl. C. F. F.
- 37bis Glohr, H., propr. et garag.
Locher, Georges, empl. S. I.
- 38 S. A. de l'Immeuble, propr.
(Gérant) A. Jeanmonod.
- 38 Frigério, Eliseo, épicier.
Hirt, Arn., magasinier.
Taillard, Jules, manœuvre.
Droz, Paul, horloger.
Droz, Gs, man. C. F. F.
Schwitzerlet, Rob., horloger.
Lauper, Hermann, magasinier.
- 38a Luscher, Gottfried, propriét.
(Gér.), R. Bolliger, F.-Courv. 9.
Gigon, Cécile Vve, ménagère.
Chochard, Louise, mén.
Von Allmen, Rosa, ménagère.
Clerc, Numa, manœuvre.
Zehnder, Jules Vve, ménagère.
Gigon, Paul, manœuvre.
- 40 Bugnon, Hri, pr. et fab. ress.
Heussi, Louis, garç. laboratoire.
Guigon, Roger, commis.
Bugnon, Jean, fab, ressorts.
- 40a Bugnon, Hri, prop. et f. ress.
Jeanneret, Alice, horlogère.
Bringolf, Rudi, jardinier.
Strahm, Jean, manœuvre.
- 41 Tripet, Alb., prop. et épicerie.
Frigeri, Pierre, peintre.
Nemitz, Ele fils, fr pendants.
Lüscher, André, manœuvre.
Ketterer, Daniel, chiffonnier.
Thiébaud, Louis, comptable.
- 43 Zwahlen, Sam., Vve, prop., mén.
Gerber, Henri, chauffeur.
Kuhni, Jean, tailleur.
Maurer, Henri, voiturier.
- 46 Jacot, Louis, prop. et f. d'horl.
Dessaules, Laure Vve, ménag.
Jeanmaire, Alb., empl. gaz.
Cattin, Armand, remonteur.
Matthey, Clara, Vve, ménag.
Wirth, René, doreur.
Wuilleumier, Marcel, facteur.
- 48 Gnægi, Alfr., propr. et direct.
manège.
- 51 S. A. de l'Immeuble, propr.
(Gér.), R. Bolliger, F.-Courv. 9.
Mantega S. A., meubles.
- 53 S. A. de l'Immeuble, propr.
(Gér.) R. Bolliger.

- 53 Mantegani, Alfred, ébéniste.
Pfauss, Hector, commis.
Mantegani, Titiano, ébéniste.
Vigano, François, polissages.
- 56 - 56a Matthey, Arthur, propr.
et combustibles.
- 58 Nottaris, Angèle, prop. et empl.
Brechtbuhler, Ed., voit.
Boillat, Paul, empl. voirie.
Nottaris, Angelo, entrepreneur.
Monbaron, Aline Vve, o cadr.
Barbieri, Jos. Vve, journal.
Vogt, René, manœuvre.
Lüscher, Eugénie, Vve, journ.
Bacon, Fçois, empl. commun.
Zehnder, Lina, journalière.
- 58a Nottaris, Angèle, propriét.
Renaud-Bilat, L. Vve, pierr.
Gigon, Albert, horloger.
Dubois, Henri, horloger.
Cartier, Arnold, horloger.
Robert, René, manœuvre.
- 58b Nottaris, Angèle, propriét.
Jeanmaire, Louis, voiturier.
- 60 Nottaris, Angèle, prop.
Zehnder, Germaine, ménag.
Renaud, Gilbert, manœuvre.
- 62 S. A. de l'immeuble, propr.
(Gér.), Fontana, A., Jb-Br. 55.
Châtelain, Alb., remonteur.
Ambühl, Antoine, employé.
Corlet, Juliette, ménagère,
Tschannen, Albrecht, primeurs.
- 62a Cornes-Morel, S. A., propr.
(Gér.) Banque Cantonale.
Devins, Henri, boîtier.
Jeanneret, Alphonse, ressorts.
Courvoisier, Marcel, remont.
Guyot, André, terrassier.
Kullmann, Ern., remonteur.
Mantegani, Dante, maçon,
- 64 S. A. Immeuble, propr.
(Gér.) Banque cantonale.
Parel, Ed., remonteur.
Heger, Roger, empl. T. P.
- 83 Maurer, Chs, agric., propr.
- 92 Kœnig, Sam., prop. et facteur.
Steiner, Jean, empl. commun.
Ruffieux, Alf., menuisier.
Monnier, Chs, verres montres.
- 92a Bayer, Paul, prop. et teintur.
- 94 Monnin, Hoirie, propr.
Schnell, Walter, domestique.
Glauser, E., Vve, ménagère.
Gindrat, Ern., commissionn.
- 96 Spähni-Hachen, Emma, propr.
et ménag.
Juvet, Jean, horloger.
Jeandupeux, Louis, horloger.
- 98 Spähni-Hachen, Emma, propr.
- 99 Winkelmann, Fritz, propr.
Bigler, Henri, cadrans.
- 100a Spähni-Hachen, Emma, prop.
Luthi, Louise, aide.

Général Dufour (Rue du)
(Place d'Armes)

- 2 Vuilleumier, Alb., pr. et cafet.
Linder, Gottlieb, journalier.
- 4 Buhler, Julia Vve, prop. et mén.
Voirol, Arthur, bûcheron.
Benz, Alb., s. profession.
- 6 Mosimann-Roulet, Pl, Vve, prop.
(Gér.), Humbert, Marc.
Aeschlimann, A Vve, mén.
Nicolas, Eugène, remonteur.
Kohler, Nelly, o. fabrique.
Thiébaud, Fritz, sellier.
Pfister, Herm., chauffeur.
Gygax, Hermann, manœuvre.
Gygax, Maurice, couvreur.
- 8 Hoirie Schneider, prop.
(Gérant) A. Jeanmonod.
Lauber, William, pierriste.
Robert, Louis-Cés., ressorts.
Ferrier, Germaine, ménag.
Perret, Marcel.
Stauffer, Oscar, mécanicien.
Robert, John, emboît.
Zehnder, Jeanne, nickeleuse.

- 8 Corti, Jos., taill. pierres.
Guyot, Chs, manœuvre.
- 10 Facelli, Maurice, prop. et peint.
(Gér.) P. Feissly, Paix 39.
Sester, Xavier, horloger.
Monnier, Albert, dégrossisseur.
Beyner, Edm., électric.
Beyner, Charles, pendants.
Fleuty, Onésime, horloger.
Pfister, Ariste, o. pendants.
Salcemann, Hélène, o. fabriq.
- 12 Pfister, Anna, Vve, prop., cultiv.

Général Herzog (Rue du
Place d'Armes)

- 20 Plüss, Henri, propriétaire.
Matthey, Fernand, commis.
Von Buren, Jules, remonteur.
Matthey, Charles, commis.
Breguet, Henri, instituteur.
Clément, Louis, commis.
Vuilleumier, J.-H., instituteur.
Ducommun, Chs, géomètre.
- 24 Amiot, enfants, prop.
(Gér.) Jeanmonod, A., Parc 23.
Etienné, Hri, manœuv.
Tritten, Adèle, ébauches.
Evard, Wilh., menuisier.
Dubois, Albert, sertisseur,
- 63a Wyser, Wilhelm Fils, prop.
et prof. de musique.
Sandoz, Ant., jardinier.
Bärtschi, Ern., manœuvre.

Gibraltar (Rue de)

- 1 Richard-Luthi, Alfr., Vve, prop.
et ménagère.
Schlup-Richard, C., Vve, cout.
Ding, Alcide, menuis.
- 2 S. A. Imm. H.-de-Ville 33, pr.
(Gér.) Jean Gianola.
Fueg, Blanche Vve, o. fabr.
Karlen, Paul, cadrans.
- 4 Hirschi, Isaac, propr. et cant.
- 5 S. A. de l'immeuble, prop.
(Gérant), P. Feissly, Paix 39.

- 5 Fuchs-Calame, Hans, fab. horl.
Hänni, Gust., manœuvre.
Hirschy, Louis, manœuvre.
Meyer, Théophile, ferblantier.
- 5a Richard-Luthi, A., Vve, Zweifel,
Zimmer, J. & Ochsner, J., pr.
(Gér.), R. Bolliger, F. Courv. 9.
Maurer, Emile, manœuvre.
Reichenbach, Alfr., pendants.
- 6 Méroz, Mcel et Germaine, pr.
Méroz, Edmond, pierriste.
Méroz, frères, pierristes.
Bula, Max, chauffeur.
Boder, Chs, cond. machine.
- 8 Bieri-Meylan, U., propr.
Biéri, André, épicerie.
Schaad, Alice, modiste.
- 10 Delachaux & Meylan, propr.
(Gér.) R. Bolliger, Fr.-Courv. 9.
Prétôt, Alfred, boîtier.
Geiser, William, manœuvre.
Burkhalter, Jean, horloger.
- 11 Boillat-Perret, proprié.
(Gér.) A. Jeanmonod.
Société de Tempérance.
Gerber, Fritz, domestique.
Anderegg, Henri, commiss.
Müller, Albert, journalier.
Leuba, Paul, man.
Matthey, Louis, manœuvre.
- 12 Delachaux & Meylan, propr.
(Gér.) R. Bolliger, Fr.-Courv. 9.
Vaucher, André, remonteur.
- 13 Rozat-Muller & Waschmann, pr.
(Gér.) A. Jeanmonod, Parc 23.
Benguerel, Emmanuel, peintre.
Meyer, Charles, emp. commune.
Leuthold, Paul, Vve.
Renaud, Numa, man.
- 15 Rozat-Muller & Waschmann, pr.
(Gér.) A. Jeanmonod, Parc 23.
Marti, Fritz, gainier.
Dubois, Hermann, ferblantier.
- 17 Schaub, Jac. Vve, propr.
(Gér.) Jean Schaub, Parc 82.
Jacot, Luc, manœuvre.
Faivre, Ulysse, manœuvre.

Granges (Rue des)

- 3 Graff, Emile, propr.
Claude, Louis, boucher.
- 4 Caisse neuchâteloise de prêts
sur gages, S. A., prop. et bur.
Schwab, Gottfr., concierge.
- 5 Käser-Leber, Ls, prop. et cafet.
- 6 Tribolet, J., success., propr.
(Gér.) R. Bolliger, Fr.-Courv. 9.
Chollet, Henri, laitier.
Marguerat, J., cordonnier.
Brandt, Bernard, boîtier.
Tribolet, Hélène, Vve, ménag.
Comtesse, Louis, mécanicien.
Matthey, Berthold, sellier.
Robert, Gustave, mécanicien.
- 7 Scareberg, Marg., propr.
Haldiman-Cart, A. Vve, s. prof.
Rutti, Marie, Vve, ménag.
Perrenoud, Louis, graveur.
- 8 Ambuhl, Alb., propr.
(Gér.) A. Löwer, Ld-Rob. 22.
Bossi, Jean, m. ferblantier.
Courbey, Numa, manœuvre.
- 9 Nicolet, enf. de César, propr.
(Gér.) Jacot-Guillarmod, R.,
Huguenin, Léa, Vve, mén.
Moser, Louise, Vve, ménag.
Tuller, Louis, commissionn.
Meyer, René, peintre.
Jeanmairet, Samuel, manœuv.
- 10 Banque Cantonale, propr.
Blandenier, Oscar, menuisier.
Vermeille, Reymond, horloger.
Valdrini, Henri, serrurier.
- 11 S. A. des immeubles Fritz Cour-
voisier 12-14.
(Gér.) R. Bolliger, Fr.-Cour. 9.
Gaiffe, Alb., serrurier.
Savoie, Arthur, manœuvre.
Jeanneret, Willy, boîtier.
- 12 Varetto, Chs-Ign., pr. et entr.
(Gér.) R. Bolliger, F.-Courv. 9.
Surdez, Marcel, manœuvre.
Bonny, Maurice, garag.
Droz, Emile, remonteur.

- 12 Vuille, Georges, manœuvre.
Rauser, Charles, commis.
- 14 Roy & Temes, propr.
(Gér.) R. Bolliger, Fr.-Cour. 9.
Gaiffe, Alb., serrurier.
Brodbeck, Bernard, pendants.
Gaiffe, Chs, peintre.
Castellani, Francesco, maçon.
Gaiffe, Nelly, ménagère.
Leuba, James, terrassier.
Schaub, Jos., boulanger.
Steiger, Henri, vendeur.
Cordier, Achille, caviste.

Grenier (Rue du)

- 1 Landry, les fils de Pierre, prop.
Blumenzweig, Sam., négoc.
Baumgartner, Ant., m. coiff.
Junod, Jâmes, boîtier.
Boichat, Mlles.
- 2 Schweizer-Breguet, Jacob,
Vve, propr.
Kirchhofer, Jules, remont.
Oppliger, Alexandre, s. prof.
Hild, Albert, m. boucher.
- 3 Tissot, Pierre, Vve, propr. et
ménagère.
(Gér.) R. Bolliger, Fr.-Courv. 9.
Matile, Adrien, boucher,
- 5 Nusslé, propr., fers, quincail.
Buffat, Henry, commis.
Gabus, Jean, journaliste.
- 6 Ruch, Mathias, Vve, prop.
et sans prof.
(Gér.) R. Bolliger, Fr.-Courv. 9.
Zeltner, J. & C., cartes post.
Meyer, Gges, coiffeur.
Wirz-Ruch, Willy, m. coiffeur.
Jacot, Gilbert, mécanicien.
Moser, Octave, dessinateur.
- 7 Nusslé, propr., quincail., fers.
Wuilleumier, Chs.-Alb., horlog.
Gabus, Bern., représentant.
- 8 Cosandier, Henri, propr.
Huguenin, Charles, restaurant.
- 10 Cosandier, Henri, propriét.
Meyer, Gottfr., boulanger.

- 12 Perret, Alf., propr. et boulang.
Moysse, Estelle, lingerie.
Curta, H., menuisier.
- 14 Ribaux, enfants, propr.
Ribaux, Cécile, s. profess.
Leitenberg, Ad., tourn. s. bois
et magasin meubles.
Quaile, Charles.
- 18 Usines des Reçues, prop.
Wilhelm, Franz, banquier.
Mathey, Chs, Dr médecin.
Clémence frères & Cie, f. horl.
Usines des Reçues.
Piaget, Albert, concierge.
- 20 Paroisse église nationale, prop.
Urech, Edouard, pasteur.
Ecklin, Paul, pasteur.
Lien National.
- 21 Lengacher, Henri, pr. et horl.
Rey, Désiré, pâtissier.
- 22 Roulet & Jeanneret, propriét.
(Gér.) A. Jeanmonod.
Spozio, Alb., menuisier.
Beck, Fernand, tapissier.
Bedert, Jean, émailleur.
Robert, Alph., manoeuvre.
Haller, Charles.
Virchaux, Robert, antiquités.
Gaviglio, Vincent, cordonnier.
- 22a Ducommun-Robert, fondat. pr.
Valdrini, Jean, m. serrurier.
- 23 Guinand & Zwahlen, propr.
(Gérant), Zwahlen, Ges.
Guinand, Vve, Elisa, s. prof.
Montandon, Emile, repasseur.
Berger, John, horloger.
Froidevaux, Alfr., horloger.
Zwahlen, Georges, profess.
Faivre, Rémy, pierriste.
Perret, Jâmes, remonteur.
- 24 Hübscher, Ele, prop. et diam.
(Gér.) R. Bolliger.
Crevoiserat, Chs, commis.
Cotting, Louis, forgeron.
Heng, Jules, mécanicien.
Jeannin, Paul, émailleur.
Hübscher, Ele fils, garagiste.
- 26 Wirz-Stucky, Oscar, prop.
(Gér.) Jeanmonod, A.
Perret, Louis, fabr. horlogerie.
Amez-Droz, Louis, horlog.
Costet, Edouard, couvreur.
Jeanneret, Guill., émailleur.
Süsstrunk, Chs, fondeur.
Moser, Gottfried, boucher.
Grandjean, Arthur, cond. typo.
- 27 Jacot-Ribaux, hoirie, prop.
Jacot, Hélène, brodeuse.
Humbert, Charles, artiste-peint.
- 28 Wirz-Stucky, Osc., pr. et f. aig.
Universo, No. 15.
Schorer, Louis, fab. d'horlog.
- 30 Moser, Emile prop.
Krieger, Phil., gendarme.
Ducommun, Armand, fab. horl.
Moser, Willy, installateur.
- 30bis Moser, Ele, pr. et m. couvr.
Bagutti, Dominique, marbrier.
Ruchti, René, dir. fabr.
- 32 Moser, Emile, prop.
Tripet, Albert, Vve, ménag.
Grünberg, Gges, décorateur.
Favre, Georges,ournit. d'horl.
Jaques, Maurice, fonctionnaire.
Colombini, Eugène, typographe.
Schneider, Julien, commis.
Walter, Mlles, vendeuses.
Vaucher, Marie, Vve, ménag.
Fleuty, Louis, empl. off. pours.
- 33 Rode, Wilh., propriétaire.
Reguin, Anna, graveuse.
Hirschy, Léon, manoeuvre.
Parel, Cécile, ménagère.
Ryser, Louis, tonnelier.
Schiffman, Paul, mécanicien.
Linder, Edouard, charpent.
- 34 Bihler, Ls, propr. et fonctionn.
Jeanneret, Arthur, cordonnier.
Roth, Jules, horloger.
Hofmann, Ernest, typographe.
- 36 Maillard, Alph., prop. et retr.
Volery, Jules, boucher.
Marquis, Emile, ressorts.
Stockburger, Emile, horloger.

EBENISTERIE**AUG. GUENIN**
Industrie 16 Téléphone 24.202

- 37 Duvoisin-Kullmer, propr. et fabri-
cateur de pierres fines.

Helvétie (Rue de l')
(quartier des Mélézes)

- 10 Bertagna, Jean, propr. et min.
15 Perret, Paul, propr.
(Gér.) Jacot-Guillarmod.
Zaugg, Jean, mécanicien.
17 Perret, Paul, propr.
(Gér.) Jacot-Guillarmod.
Feuz, Georges, manœuvre.
Perret, Léonard, horloger.
29 Concasseuse Perret-Michelin.

Hêtres (Rue des)
(anc. r. des Bulles, près Hôpital)

- 2 Gutmann, Eva, propr.
Gutmann, Samuel, ressorts.
Aellen, Othmar, épicier.
6 Kureth, John, propr. et empl.
Hofstetter, Samuel, horloger.
Saurer, Marie, ménagère.
8 Siegenthaler, Fritz, propr., emb.
Tardy, Ernest, commis.
Droz, Paul, boîtier.
10 Gräff, Alb., propr. et blanchiss.
14 Schärren, Alb., propr. et facteur.
Sausser, Fritz, boîtier.
Nydegger, Chs, cordonnier.
16 Schärren, Rosina, propr. et mén.
Perrenoud, Ed., manœuvre.
Moor, Michel, remonteur.

Hironnelles (Impasse des)
(anciennement Grenier 43 à 43f).

- 2 Rothen, Jules, propr. et boîtier.
Jeanrichard, Paul, manœuvre.
Pozzi, Adélaïde, ménagère.
4 Fink-Ledermann, F., propr.
Vuilleumier, Will., horloger.
Thiébaud, Walther, horloger.

- 6 Huguenin, Paul, Vve, propr. et
ménagère.

Rosset, Gges, remonteur.
Boss, Christian, ressorts.

- 8 Beck, Frédér., propr. et boîtier.
Jacot, César, horloger.

Bourquin, Julien, horloger.

- 10 Beck, Arn. fils Vve, propr., s. prof.
Bischofberger, Herm., commis.

Ruckstuhl, Louis, carrossier.

Beurgy, Oscar, voyageur.

Gorgerat, Paul, commis.

Matthey, Gust., mécanicien.

Bähler, Herm., mécanicien.

- 12 Beck, Adrien, propr.

Matthey, Arnold, remont.

Leister, Chs, ressorts.

Robert, Maurice, comm. post.

Pecchio, Louis, m. cordonn.

Wuillème, Paul, peintre décalq.

Piguet, René, repasseur.

Sigrist, Emile, menteur.

Henchoz, Gges, dégross.

Gabus, Ed., man.

- 14 Beck, Adrien, propr. et m. boît.
Philippin, Henri, cap. gend.

Hôtel-de-Ville (Rue)

- 1 Ulrich, Wilh., propr.
Freitag, Em., café-brass.
Ballmer, Charles, graveur.
1a Berner, Adr. et Léon, propr.
Barbezat, Albert, échap.
Robert-Leuba, Louis, représ.
Hochuli, Arthur, boulang.
Schaub, Alfred, manœuvre.
Ferrier, Anna Vve, ménagère.
3 S. A. de l'immeuble, propr.
Knüsel, Wilh., m. boulanger.
4 Soltermann Ernest, pr. et bouch.
Jenzer, Marie, s. profession.
Soltermann, Wilh., boucher.
5 Weber, Alf., propr. et coiffeur.
Knüsel, Wilh., pâtissier.
Maire, Tell, bijoutier.
Ducommun, Camille, boîtier.

- 6 Hoirie J. Leuzinger, prop.
(Gér.) P. Feissly, Paix 39.
Bühler, Ariste, cafetier.
Thomet, Jean Vve, ménagère.
Houriet, Jules, remonteur.
- 7 Société immobilière, propr.
(Gérant), Jacot-Guillarmod.
Sterchi, Alb., laitier.
Liniger, Emile, Vve, café.
Ritter, Jeanne, ménagère.
Girardin, Vve, Jules, journal.
- 7a Société Immobilière, propr.
(Gér.) Jacot-Guillarmot, A.
Entrepôts, laiterie Sterchi.
- 7b Danchaud, H., propriétaire.
(Gér.) Jeanmonod, A., Parc 23.
Franc, Emile, peintre.
Deagostini-Brugo, Rosa, poliss.
Ferrer, André, mécanicien.
Droz, Roger, commissionn.
Heiniger, Fritz, ferblantier.
- 8 Leuzinger, Hoirie.
(Gér.) P. Feissly, Paix 39.
Villars, Chs, voyag.
Bilat, Arnold, cadrans.
Schlupp, Emile, horloger.
Bauer & Kernén, Milles, lingères.
Eymann, Jean.
- 9 Lamazure, Céc., prop. et mén.
Huguénin, Armel, horloger.
Studer, François, mécanicien.
- 9a Hoch-Geiser, Vve, prop., mén.
Hoch, Louis, remont.
Vuille, André, horloger.
Geiser, Jean, horloger.
- 13 Benoît-Sandoz, Hoirie prop.
(Gér.) Leuzinger, Albert.
Lehmann, Jean, élect.
Leuzinger, Albert, négoc.
Rey, André, gendarme.
Glauser, Emile, Vve, journal.
Ingold, Marie, réglease.
Lozeron, Virginie, Vve.
Struchen, Hélène, o. radio.
- 15 Weber, Albert, propriétaire.
Faton, Elisa, ménagère.
Schöttli, Henri, tailleur.
- 15 Stauffer, Emile, manœuvre.
Verdon, Honoré, garde comm.
- 16 Feutz-Jaggi, Ch-Alb., prop. et hôtelier.
- 17 Daimler, Jean, pr. et boulang.
Pasquali, Louis, gypseur.
Dubois, Emilie Vve, repas. linge.
Surdez, Arth., finiss.
- 17a Daimler, Jean, propr.
Gygi, Georges, manœuvre.
- 19 S. A. Immeuble, propr.
(Gér.) R. Bolliger, Fr.-Cour. 9.
Maître, Paul, scieur.
Harker, Jeanne, prof. langues.
Juillerat, Edm., fab. horlog.
Cicca Watch Co.
Vuilleumier, Fern., fab. horl.
Moser, Georges, mécanicien.
Hübscher, Lina Vve, ménag.
Châtelain, Arthur, horloger.
- 19a S. A. Immeuble, propr.
(Gér.) R. Bolliger, Fr.-Cour. 9.
Richard, Jules Vve, ménagère.
- 21 Pecchio, Etien., Vve, pr. cordon.
Romano, Giuseppe, ferblantier.
Lepori, Antonia Vve, ménag.
Auderset, Lina, ménagère.
- 21a S. A. Imm. Gd-Pont, propr.
(Gér.) A. Jeanmonod.
Stuber, Emile, bûcheron.
Deiss, Marie-Lse, pension.
Schwaerzel, Louis, manœuvre.
Ruffieux, Félix, maçon.
Lanfranchi, Gges, menuisier.
- 21b, c, d. S. A. Imm. Grand-Pont,
propriétaire.
(Gér.) A. Jeanmonod.
Lanfranchi, frères, m. menuis.
Perrin, Léon, sculpt. (atel.)
- 23 S. A. Imm. Pont-Neuf, propr.
(Gér.), A. Blanc.
Graber, Marg., ménagère.
Droz, Alcide, repasseur.
Perret, Jules, manœuvre.
Chalon, Cécile, cadrans.
Monnier, Régina Vve, horlog.
Aubert, Numa, manœuvre.

- 23 Stauffer, Anna, Vve, journal.
Urfer, Fritz, manœuvre.
Vuilleumier, Angéline, ménag.
- 25 S. A. Imm. Pont-Neuf, propr.
(Gér.), A. Blanc.
Romano, Joseph, ferblantier.
Liechti, Henri, vélos.
Ingold, Willy, secrets.
- 26 Brandt, Alb., propriétaire.
(Gér.), Hri Rosset, Ld-Rob. 52.
Barinotto & Cie, fondeurs.
- 27 Hoirie Perret, prop.
Perret, Elisa, journalière.
Perret, Julia, ménagère.
Perret, Jules, s. profession.
Perret, Edouard, ressorts.
- 28 Brandt-Herren, Albert, prop.
(Gér.), H. Rosset, L.-Rob. 52.
Wælti, Gottlieb, terrassier.
Serafini, Rose, sommelière.
Courvoisier, Jules, remont.
- 29 Grandjean, Hoirie, propriétaire
Pagnot, Alfred, manœuvre.
- 30 Stiglio, enfants, propriét.
(Gér.) A. Blanc, Ld-Robert. 66.
Matthey, Louis, négociant.
Dubois-Mayor, Lse, sommel.
Neuhaus, Paul, manœuvre.
Perrenoud, Jules, guilloch.
- 31 Grandjean, Hoirie, propriétaire
(Gér.), Grandjean, G., Serre 57.
Perruchi-Ferrari, Maria, mén.
Huguenin, Paul, accord. pianos.
Giacomini, Gges, manœuvre.
Pellaton, Albert Vve, ménag.
Nussbaum, Ed., manœuvre.
Erb, Suzanne Vve, adouc.
Pasquali, Ubaldo, gypseur.
Kohler, Eugène, agriculteur.
- 33 S. A. de l'Immeuble, prop.
(Gér.) Gianola, J., Ld-Rob. 35.
Ingold, Louis, secrets.
Spring, Frédéric, ébéniste.
Jacot-Descombes, Ed, pivot.
Kaufmann, Chs, maréchal.
Jacot, Gges, fais. ressorts.
- 33 Vittone, Jean, fondeur.
Steiner, Willy, mécanicien.
Tarditi, Gioachino, entrepr.
- 34 Perrotet, Ern. Vve, prop., épïc.
et café.
- 37 Lehmann, Jean-Fréd., prop.
Angeretti, Fern., menuisier.
Farine, Martin, horloger.
Kreissel, L., lingère.
Hofstetter, Alb. Vve, ménag.
- 38 Schlée, Wilh., prop.
(Gér.) Gianola, J., Ld-Rob. 35.
Ingold, Louis, secrets.
Giacomini, Giovanni, man.
Froidevaux, Arthur, horloger.
Rutti, Ed., fils, combustibles.
Maillard, Léon, manœuvre.
Mathys, Christian, bûcheron.
Langel, Marcel, manœuvre.
Jeanneret, Bluette, o. fabr.
Spätig, Hélène Vve, ménag.
- 38a Gilardi, Gges, pr. et ferblant.
(Gér.) P. Feissly, Paix 39.
- 39 Lehmann, Jean-Frédéric, pro-
priétaire et boulanger.
Berberat, Marc, mécanicien.
- 40 Perrinjaquet, Chs, propriét.
(Gér.) Emile Leuba, Serre 43.
Hofstetter, H., S. A., meubles.
Schwertzel, Jean, entrepreneur.
Tardy, Emile, tapissier.
Ducommun, Vve, ménagère.
Robert-Tissot, Gges, tapissier.
Sunier, Aug., manœuvre.
Robert-Tissot, Léop., horloger.
- 40a Gilardi, Georges, propriét.
(Gér.) Pierre Feissly, Paix 39.
Leyh, Elisa Vve, ménagère.
- 41 Lehmann, Jean-Frédéric, pr.
et boulanger.
L'Eplattenier, Henri, remont.
Schnorf, Paul, Vve, ménag.
Hari, Fritz, employé.
- 42 Ischer, Jacob, success., prop.
Ischer, Louise, négociante.
Silva, Arnold, commerçant.

- 42 Tuscher, Georges, fr secrets.
Calame, Paul, secrets.
Bourquin, Louis, ach. d'échapp.
Kohler, Léa, ménagère.
Graf, Fritz, agent de sûreté.
Graf, Frédéric, vannier.
- 43 Tourte, François, propr.
Aubert, Georges, emboîteur.
Agnettaz, Odone, ramoneur.
- 45 Rutti-Tourte, Chs, prop.
Pasche, John, boîtier.
- 46 Guiliano, Gges, prop. et men.
(Gér.) Humbert, Marc, N.-D. 91.
Alber, Alice, ménagère.
Jacot, Georges, manœuvre.
Cuenin, Cécile, journalière.
Ruegsegger, Marie, Vve, journ.
- 47 Peduzzi, Ch., propr. et ramon.
(Gér.), A. Blanc.
Vuille, Jules, retr. C. F. F.
Studer, Fritz, ramoneur.
- 48 Pieren, Alf., propr. et empl. S. C.
- 49 Piffaretti, Ant. Vve, pr. & mén.
Aebischer, Gges, négociant.
Rufenacht, Paul, manœuvre.
Schafroth, Chs, manœuvre.
Anderegg, Aug., ag. de police.
- 50 Amstutz, Louis, prop. et hôtel.
Hôtel du Jura.
- 50a S. A. de l'Immeuble, propr.
(Gér.) A. Maillard, Grenier 36.
Gertsch, Fritz, horloger.
- 50b Ischer, Jacob, succ., propr.
Ketterer, Daniel, manœuvre.
- 52 Amstutz, Ls, propr. et restaur.
- 54 S. A. de l'Immeuble, propr.
(Gér.), Alph. Blanc.
Kohli, Edouard, manœuvre.
Gobbi, Charles, maçon.
- 55 Agustoni, Fréd., propr. et élect.
- 56 S. A. de l'Immeuble, propr.
(Gérant), Alph. Blanc.
Girard, Georges, gainier.
Courvoisier, Henri, décalq.
Donzé, Marc, remonteur.
- 56 L'Eplattenier, Samuel, man.
Droz, Charles, commission.
- 57 Rutti-Tourte, C. prop. et horl.
- 59 Ischer, J., propr.
(Gér.) R. Bolliger, Fr.-Courv. 9.
Hadorn, Jules, colporteur.
Monnier-Duvanel, Hélène, colp.
- 59a Ischer, J., prop.
(Gér.) R. Bolliger, Fr.-Courv. 9.
Sala, Ant., maçon.
- 61 Ischer, J., prop.
(Gér.) R. Bolliger, Fr.-Courv. 9.
Gobbi, Carlo, maçon.
- 63 Bourquin-Aellen, Rose, Vve.
propr. et négociante.
Moor, Louis, charron.
- 65 Vauthier, Cl., propr. et ramon.
Matthey, Cécile, Vve, man.
- 67 Agustoni, Ang., enf., propr.
Von Känel, Otto, pâtissier.
Zehnder, Célestin, manœuvre.
Boss, Auguste, ressorts.
Monaldeschi, Marthe, journ.
Balossi, Pierre, maçon.
Droz, Henri, manœuvre.
Martin, Charles, manœuvre.
- 69 Jentzer-Butighofer, J., Vve, propr.
(Gér.) R. Bolliger, Fr.-Courv. 9.
Peter, Stanislas, manœuvre.
Dubois, Georges, adouciss.
- 71 Jentzer-Butighofer, J., Vve, propr.
(Gér.) R. Bolliger, Fr.-Courv. 9.
Boillat, Albert, manœuvre.
Gerber, Ida, sommelière.
Neuhaus, Paul, jardinier.
- 72 Rutti, Edouard, propr., cafet. &
combustibles.

Hôtel-de-Ville (Place de l')

- 1 Hôtel-de-Ville, Commune, pr.
Salle du Tribunal.
Bureau de l'Etat-Civil.
Poste de police No 1.
Prud'hommes.
Bur. du Préposé aux inhumat.

- 1 Bur. Et.-maj. des sap.-pompiers.
Gentil, Marcel, concierge.
- 2 Strubin, Vve, J. et enf., prop.
et s. profession.
(Gér.), P. Feissly, Paix 39.
Blumenzweig, Sam., négociant.
Lokschin, Simon, horlogerie.
Grandjean, Léon, agent sûreté.
Jamolli, Marcel, primeurs.
- 5 Société Immobilière du Centre.
(Gér.) R. Tissot.
Droguerie Perroco S. A.
Berchtold, Jean, tourneur.
Tissot, Roger, commerçant.
Driscoll, W., coupeur.
Favre, Lina Vve, ménag.
Wuillemin, Gges, c. bur. Pol. Sûr.
« Mercure », café, chocol.
Robert, Elise, ménag.
- 6 Breitmeyer, Hoirie, prop.
(Gér.), Jeanmonod, A.
Barben, Edm., tabacs et cig.
Fuog-Wägeli, C. Vve, s. prof.
Benoît, Maurice, commis.
Aeberhardt, Benoît, magasin.

Industrie (Rue de l')

- 1 Robert-Philippin, Paul, Vve,
propriétaire, et s. prof.
Brunisholz, Mme, ménagère.
Fasnacht, Vve de Alb., ménag.
Chopard, Ed., horloger.
Duplain, Estelle, ménagère.
Lebet, Arn., horloger.
Beyeler, Charles, nég. meubles.
Schilling, Pauline, pol. boîtes.
Zaug, Mme, ménagère.
- 2 Melliard, Zélie, propriétaire.
Grether, Paul, m. boulanger.
Société de Consommation.
Schmidt, Arthur, manœuvre.
Melliard, Louise, ménagère.
Introzzi, Achille, maçon.
Châtelain, Rob., Vve, ménag.
Dubois, Georges, fab. cad.
Bugnon, Armand, ressorts.
- 3 Nicolet-Butzberger, Enf., prop.
(Gér.) Jacot-Guillarmod, R.
- 3 Jobin, Elvire, ouv. fabrique.
Beutler, Alfred, horloger.
Bieler, Ferd., commis voyag.
Perrenoud, Yvonne, ménagère.
Cuenat, Asther, remonteur.
- 4 Hofer-Cornu, Bertha-Const. pr.
(Gér.), P. Feissly, Paix 39.
Scheimbet, Max, pianiste.
Jung, Henri, emboîteur.
Droz, Armand, emboîteur.
Robert, B., Vve, ménagère.
Linder, Aug., couvreur.
Stauffer, Eug., remonteur.
- 5 Nicolet-Butzberger, Enf., prop.
(Gér.) Jacot-Guillarmod, R.
Kurth, Paul, horloger.
Augsburger, Chs, horloger.
Vuille, Henri, manœuvre.
Theurillat, Ali, mécan.
Richard, Arthur, horloger.
- 6 Berthoud, Anna et Guy, Roger,
propriétaires.
(Gér.) R. Bolliger, Fr.-Courv. 9.
Dubois, Henri, sertisseur.
Pellaton, Fern., prod. nettoyage.
Boy-de-la-Tour, Ls, mineur.
Pellet, Louise Vve, ménagère.
Gaberel, Henri, horloger.
- 7 Buhler, Walther, propr. et fab.
horlogerie.
(Gérant) Blanc, A., Léop. R. 66.
Robert, William, pension.
Buhler, Lse Mme, pol. b. or.
Chapatte, Robert, horloger.
Guyot, René, voyageur.
Guinand, Lucien, mécanicien.
- 8 Junod-Chédel, hoirie, prop.
(Gér.), P. Feissly, Paix 39.
Diacon, Georges, emb.
Guillet, Marius, horloger,
Frutiger, Jean, peintre.
Jenni, Alb., domestique.
- 9 Meyer, François, prop.
Emery, Marie, ménag.
Parel, Henri, manœuvre.
Huguenin, Edm., boîtier.
Zanoni, Pauline, colporteur.
Zahnd, Arth., appareill.
Boillat, Jos., horloger.

- 10 Eberhardt, F.-H.-L., prop.
(Gér.) Perrin & Aubert, Léop.-
Robert 72.
Girardbille, Arnold, mécan.
Francione, Angelo, menus.
Foppoli, Gaspard, électricien.
Rüfenacht, Jean, manœuvre.
- 11 Kaufmann, Gges et Mcel, prop.
(Gér.) Humbert, M., N.-Droz 91.
Junod, Ed., colport.
Schlæppi, Gottfr., manœuvre.
Lods, Louis, remont.
- 12 Hoirie Lory, propr.
(Gér.), M. Maumary, Indust. 12.
Cattin, Ant., chef éq. S. C.
Cavin, Alfred, empl. tram.
Maumary, Marg., ménagère.
Meylan, Berthe Vve, réglease.
Landry, Jules, s. profess.
Holzer, Fritz, chauffeur.
Scheidegger, Fritz, mécanic.
Grau, Amanda, Vve, ménag.
- 13 Mamie, Enfants, prop.
Jauss, Georges, boulanger.
Robert, Rose, s. profess.
Vuilleumier, Vital, boîtier.
Mamie, Pauline, institutrice.
Tièche, Ariste, échap.-rhab.
Mamie, Marcelle, vendeuse.
Muller, Rosa, blanchisseuse.
Châtelain, Arnold, s. profess.
- 14 Pettavel, P. Vve, propr.
(Gér.) Gér. & Content. S. A.
Franz, Constance Vve, ménag.
Bourquin, C.-A. Vve, ménag.
Jeanneret, Ern., retraité.
- 15 Etevenard, Paul, propr.
(Gér.), R. Bolliger, F.-Courv. 9.
Aubry, Aurèle, doreur.
Dubois, Pl.-Edm., pierriste.
- 16 Debrot, Fritz, enfants. prop.
(Gér.), Jean Gianola.
Paroisse indép., local.
Girard, Adrien, empl. gaz.
Diacon, Eugène, remonteur.
Bastaroli, Elise, ménag.
Woodtli, Willy, nicketeur.
Guenin, Aug., ébéniste.
- 16 Matthey, Arth., combustibles.
Roulet, Marcel, émail.
Keller, Gottfr. boîtier.
- 17 Schirmer, Herm., prop. et épïc.
(Gér.) R. Bolliger, Fr.-Cour. 9.
Vuille, Célestin, prof. musique.
Künzi, Louise, commis.
Stauffer, Florence Vve, mén.
- 18 Fink, Frida, propr. et café.
Droz, Jules, manœuvre.
- 19 Ducommun-Roulet, Hoirie, pr.
(Gérant), P. Feissly, Paix 39.
Méroz, Marie, journalière.
Tissot, Alfr., chauffeur.
Mariotti, Otto, entrepr.
Krebs, Rosa, journalière.
Jacot, Emma, journalière.
- 20 Kreis-Hoirie, H., propr.
Kreiss, Alph., remont.
Jeanmaire, Ernest, coiffeur.
Gasser, Emma, finiss.
Bourquin, Armand, manœuvre.
- 21 Ducommun-Roulet, Hoirie, pr.
(Gér.), P. Feissly, Paix 39.
Courvoisier, Fritz, cadrans.
Girard, Louis, manœuvre.
Mentha, Suzanne, o. fabrique.
Droz, Jules, colporteur.
Iseli, Marcel, manœuvre.
Villa, Louisa, ouv. fabr.
Schneider, Rob., manœuvre.
Guenin, Olga.
Binétruy, Henri, remonteur.
Schenk, Albert, horloger.
Charpié, Alice, ménagère.
- 22 Hassler, Frères, hoirie, prop.
(Gér.), Mamie, Jles, Indust. 13
Némitz, Emile, épicerie.
Droz, Ed., graveur.
Ruhier, Elisa, doreuse.
Guiliano, Emma, o. aiguilles.
Meylan, Hermann, horloger.
- 23 Gattoni, Pierre-Louis, propr.
(Gér.) A. Jeanmonod.
Bernhard, Albertine, ménag.
Perrin, Léon, menuisier.
Calame, Léop., boîtier.
Jacot, Gustave, manœuvre.

CAISSES**D'EMBALLAGE****Aug. GUENIN**

Industrie 16

Téléphone 24.202

- 23 Niederhäuser, Alf., dégross.
Rothenbühler, Emma, s. prof.
- 24 Scossa, Pierre, propr.
(Gér.) R. Bolliger, Fr.-Courv. 9.
Robert, Emile, colporteur.
Dressel, Emile, cafetier.
Pingeon, Gustave, guilloch.
Franz, Emile, couvreur.
Meister, Paul, manœuvre.
Jeanneret, Elie, manœuvre.
- 25 Gattoni, Pierre, propriét.
(Gér.) A. Jeanmonod.
Robert-Nicoud, Aug., élect.
Girardin, Louis, horloger.
Donzé, Maurice, boîtier.
Donzé, Léon, md bois.
- 26 Société Anonyme, propr.
(Gér.), P. Feissly, Paix 39.
Voïrol, Paul, manœuvre.
Pellet, Marcel, coiffeur.
Grenacher, Raymond, terrinier.
Sandoz, Ariste, horloger.
Augsburger, Irène, ménagère.
Girard, Henri, manœuvre.
Bettoli, Ant., maçon.
- 27 Donzé frères, propr. et comm.
combustibles (bureau).
- 28 Société Anonyme, propr.
(Gérant), P. Feissly, Paix 39.
Dotti, Louis, manœuvre.
Choffat, Louis, acheveur.
Lesquereux, Amélia, ménag.
- 30 Mosimann-Roulet, P., Vve, pr.
(Gér.) Humbert, M., N.-Dr. 91.
- 32 Mosimann, Pl, Vve, propriét.
(Gér.) Humbert, M., N.-Droz 91.
Baumann, Chs, remonteur.
Tièche, William, pivot.
- 34 Roulet, Auguste, succ., propr.
(Gér.) Humbert, M., N.-Droz 91.
Kleiber, Chs, manœuvre.
Huelin, Arthur, manœuvre.
Zwahlen, Henri, cordonnier.
Laubscher, Adolphe, commiss.
- 36 Ducommun-Roulet, Hoirie, pr.
(Gérant), P. Feissly.
Fruttiger, Jean, peintre.

- 36 Maire, Eug. Vve, ménagère.
Lemrich, Berthold, manœuvre.
Porro, Rose, ouv. fabrique.
Calame, Emile, Vve, o. fabr.
Pedretti, Adrien, manœuvre.

Jacob-Brandt (Rue)

- 1 Droz, Lucien, pr. et nég. vins.
Droz, Robert, négociant.
Droz & Co., vins. (bureau)
Nicolet, Mlle, prof. musique.
- 2 S. A. de l'Immeuble, propriét.
(Adm.), Chs Perrenoud.
Walzer, Armand, concierge.
Sada, Marcel, assurances.
Wirz, Marcel, représentant.
Weick, Gges, voyageur.
Perrenoud, Alice, broderies.
Kohli, Gges, commis.
Benguerel, Willy, fab. horlog.
Perrenoud-Baillod, C., f. d'horl.
Thomann, Berthold, ch. régl.
Schmid, Alice Vve, ménagère.
- 4 Benguerel-Dubois, Laure, et
Paul-Georges, prop.
Gerber, Louise, modiste.
Carrel, Pierre, cheminot.
Huguenin, Oscar, ag. police.
Benguerel, Georg., f. d'horl.
Benguerel, Mme, pol. cuv.
De Corswant, André, profess.
Châtelain, Chs, fonctionn.
Perrin, Ali, facteur.
Kirchhofer, Marcel, commis.
Meylan, Walther, fab. d'horl.
- 5 Stauss, Raoul, prop. et commis.
Stüdeli, Jos., empl. post.
- 6 Meystre, H., prop.
(Gérant), P. Feissly.
Jung, Louis, emballeur,
Jacot, Henri, mécanicien.
Paratte, René, termineur
Mützenberg, Walt., fonct. post.
Montandon, Alcide, installat.
Robert, André, typogr. (mén.)
Rossier, Adrienne, commis.
Berberat, André, électricien.
Thiébaud, Léon, remont.

- 6 Rodé, Nelly, prof. de piano.
Aubry, Esther, ménagère.
- 8 Benguerel, Georges propr.
Revelly, Louis, concierge.
Sémon, Arth. Vve, ménagère.
Châtelain, Alb., voyageur.
Jeanneret, Henri, commis.
Benguerel, Gges, fils, f. horl.
Ducommun-Roulet, Mlles, rent.
Wirtz, Charles, mécanicien.
Tissot, Alb., boîtier.
Mayr, Manon, téléphoniste.
Droz, Willy, coiffeur.
Jeanneret, René, commis.
- 12 Usine Genevoise, pr.
Reber, Chs, facteur.
Nicora, Louis, concierge.
Emery, Alfred, négociant.
Berberat, Conrad, électricien.
Perrenoud, Chs, négociant.
Ducommun-Tissot, G., Vve.
Seefeld, Pl, fab. d'horl.
Matthey, Flor., dir. retraité.
- 55 Pépinière S. A., propr.
(Gér.) A. Fontana.
Müller-Caccia, Rob., fab. horl.
Fontana, André-Jos., entrepr.
Jacot, Albert, négociant.
Gaberel, Louise Vve, s. profes.
Huguenin, Jules, industriel.
Notz, Gaston, horloger.
Spillmann, Jules, commis.
Pictet, Léon, employé.
- 57 S. A. Immeuble, propr.
(Gér.) A. Fontana.
Courvoisier, Chs, voyageur.
Erné-Fontana, J., ag. assuranc.
Bantlé, Jean, commerçant.
- 59 S. A. de l'Immeuble, propr.
(Gérant), A. Fontana.
Aeschlimann, Arn., horloger.
Stich, Jean, mécanicien.
Blum, Emmanuel, horloger.
Dessaules, Marc, représentant.
Montandon, Léop., remont.
Perrenoud, Ida Vve, ménag.
Ciocco, Severino, chauffeur.
Theurillat, Gges, empl. téléph.
- 59 Fürter, Gérald, ingénieur.
Huguenin, Marcel, parqueteur.
- 61 S. A. de l'immeuble, propr.
(Gér.) Jacot-Guillarmod.
Varey, Emile, concierge.
- 71 S. A. de l'Immeuble, propr.
(Gér.) A. Bourquin-Jaccard.
Stich, Hans, garagiste.
- 79 Danchaud, Henri, propr.
(Gér.), Jeanmonod, A., Parc 23.
Liengme, Henri, ressorts.
Bourquin, Jules, horloger,
Perret, Henri, serrurier.
Dubois, Adèle Vve, ménagère.
Perret, Edouard, remonteur.
Bart, Casimir, cordonnier.
- 80 Danchaud, H.-V., prop.
(Gér.), Jeanmonod, A., Parc 23.
Guyot, Alfred, mécanicien.
Neuenschwander, Ern., Vve.
Staudenmann, Christian, voitur.
Nicoud, Henri, boucher.
Hug, Henri, remont.
Kureth, Oswald, remonteur.
- 81 Danchaud, Henri, prop.
(Gér.), Jeanmonod, A., Parc 23.
Lods, Henri, remonteur.
Huguenin, Lucien, manœuvre.
Jeanrenaud, Alfred, remont.
Haffner, Léon, manœuv.
Montandon, Gaston, horlog.
Vuille, Violette Vve, ménag.
- 82 Danchaud, Henri, prop.
(Gér.), Jeanmonod, A., Parc 23.
Colomb, Paul, pendants.
Marchand, Ed., commis.
Dumont, André, commis.
Burri, Alf., empl. retraité.
Frésard, Alf. Vve, ménag.
Glasson, Ls, commis.
Hofer, Fernand, magasinier.
- 83 Danchaud, Henri, prop.
(Gér.), Jeanmonod, A., Parc 23.
Allenbach, René, remonteur.
Landolf, Gottfr., manœuvre.
Jeanneret, Wilh., commiss.
Krebs, Willy, manœuvre.
Perrin, Marcel, ressorts.

EBENISTERIE**AUG. GUENIN**
Industrie 16 Téléphone 24.202

- 84 Danchaud, Henri, prop.
(Gér.), Jeanmonod, A., Parc 23.
Reichen, Jean, photogravure.
Turban, Arn., remonteur.
Stauffer, Bernard, horloger.
Frasse, Adrien, commis.
Küpfer, Ed. Vve.
Doyon, Alc., conduct. C. F. F.
Tschanz, Théoph., échapp.
- 85 Danchaud-Piccot, Augusta, pr.
(Gér.), Jeanmonod, A., Parc 23.
Schneeberger, Gges. empl.
Vielle, Marcel, menuisier.
Zbinden, Alfred, magasinier.
Zweiacker, Ernest, manœuvre.
Muhlematter, Philippe, horl.
Niklaus, Aloïs, manœuvre.
- 86 Danchaud, Henri, propriét.
(Gér.), Jeanmonod, A., Parc 23.
Colomb, Pl & fils, ann., pendants.
Arm, Louis, manœuvre.
Jeandupeux, Cécile.
- 87 Jaquet, Ern., prop. et charp.
(Gér.) P. Feissly, Paix 39.
Mathey, Paul, empl. C. F. F.
Lehmann, Chs, ressorts.
Lehmann, Alfred, horloger.
Von Känel, Edgar, commis.
Vuilleumier, Gilbert, horloger.
Scheidegger, Jean, man. C.F.F.
Jacot, Adrien, empl. C. F. F.
- 91 Jaquet, Jules-Aug., propr.
(Gér.) A. Jeanmonod, Parc 23.
Aubry, Lse, ménagère.
Ritz, Lina, Vve, ménagère.
Jeanneret, Julien, menuisier.
- 93 Jaquet, Jules-Aug., propriét.
m. charpentier.
(Gér.) A. Jeanmonod, Parc 23.
- 99 Perret-Michelin, Hoirie, prop.
(Gérant), Jacot-Guillarmod.
Concasseuse.
Hofer, Adrien, voiturier.
- 6 L'Héritier, B. Mme, broderie.
Junod, René, mécanicien.
L'Héritier, Alexis, scieur.
Claude, Paul, horloger.
Hœltschi, Adrien, mécanicien.
- 6a Durin-L'Héritier, C., prop.
Portmann, Jeanne, ouv. fabr.
Gattoni, Michel, gypseur.
Vuilleumier, Ernest, émailleur.
Krajka, Léon, remont.
Girardier, Jean, chauffeur.
Monnier, Auguste, manœuvre.
Chervet, Edgar, gainier.
- 8 Favre-Bulle, les enf. de Fr. pr.
(Gér.) Savary, Mme, Pont 21.
Boillat, Paul, menuisier.
Savary, Samuel, Vve.
Michel, Chs, confect., tissus.
Parel, Henry, pharmacien.
Perrenoud, Marc, horloger.
- 9 Salvisberg, Fr. Vve, prop., mén.
(Gér.) René Jacot-Guillarmod.
Farinoli, Emile fils, m. ferblant.
Lebet, Eugène, horloger.
Perret, Emma, ménagère.
Oudart-Berger, O., Vve, mén.
Wenger, Robert, teinturier.
- 9a Salvisberg, Fritz Vve, prop.
(Gér.) R. Jacot-Guillarmod.
Würsten, Louis, mont. boît. or.
- 10 Matile, Ern., prop., verr. mont.
Wenger, Rob., teinturerie.
Hugonet, Chs, épicerie.
Stockburger, Jules, retraité.
Fallet, Louis, graveur.
Reymond, Hermance, ébauch.
- 11 Jacot-Blaser, Chs, prop.
(Gér.), Jeanmonod, A., Parc 23.
Laubscher, Chs, pendants.
Giordano, Jacques, md prim.
Noirjean, Georges, électricien.
- 12 Leuba-Grandjean, Mrie, propr.
(Gér.) R. Bolliger.
Pfeiffer, Berthe Vve, ébauches.
Bernheim, Milles, négociantes.
Monnier, Anna, Vve, ménag.
Grandjean, Emma, ménagère.
Schneeberger, Jules, margeur.
- Jaquet-Droz**
- 4 Soc. Immob. des Reçues, prop.
- 6 L'Héritier-Faure, Mme, prop.
(Gér.) Alexis L'Héritier.

- 12 Schmidt, Paul, secrets.
Wölfle, Marg., pol. boîtes.
- 12a Leuba-Grandjean, Mrie, prop.
(Gér.) R. Bolliger.
Cercle du Sapin.
Luthy, Chs, dess. du Cercle.
Péquignot, Louis, commiss.
Grisel, Arnold, Vve, pâtiss.
Meyer, Emma, ménagère.
Humbert, Octave, taill. verres.
Schmidt, Elisa, finiss. boîtes.
Debrot, Juliette, aiguilles.
Steiger, Ed., voyageur.
Sieber, Hans, opérateur.
- 13 S. A. de l'Immeuble, propr.
(Gér.), Gér. et Cont. S. A.
Delapraz, Armand, imprimeur.
Wicht, Alph., fab. d'horlogerie
Fallet, Ida, Vve, ménagère.
Bandelier, Georges, cadrans.
Delavelle, Lucie, polisseuse.
Robert, William, horloger.
- 14 S. A. de l'Immeuble, propr.
(Gérant), P. Feissly, Paix 39.
Neury, Albert, boulanger.
Petitjean, Aug., bur. placem.
Jeanmaire, Fréd., commiss.
- 14a S. A. de l'Immeuble, propr.
(Gérant), P. Feissly, Paix 39.
Farinoli, Emile père, ferblant.
Naula, A., gypseur, (atelier).
Hirschy, Alb., manoeuvre.
Rychner, Jean, commissionn.
Juillet, Marie, ouvr. fabrique.
- 16 Senn-Jeanneret, Osc., Vve, pr.
Virchaux, Eug., brocanteur.
Reuille, Gaston, boîtier.
Béguin, Henri, polisseur.
- 18 Richard, John, propr. et bijout.
Studzinsky, Paul, remont.
Janner, Laure, mach. outils.
Scheidegger, Fritz, Vve, mén.
- 20 Richard, John, propr.
Beaujeon, Paul, retr. C. F. F.
Biéri, Charles, grav.
- 22 Sattiva, Emile, pr. et m. ferbl.
Sandoz, Ftz-Jacq., Vve, mén.
- 23 Commune, bâtim. des enchères.
- 24 Sattiva, Emile, propr.,
(Gér.) A. Jeanmonod, Parc 23.
Moro, Suz. Vve, tailleuse.
Glausen, Alb., empl. C. F. F.
Abrami, Pascal, ferblantier.
Brandt, Ch., échappem.
Brandt, Vve Alf., sans profess.
- 25 Schallenberger, Ftz, pr. et caf.
Huguenin, Wm, greneur.
Kunz, Ad., monteur.
Brunner, Antoinette, Vve, mén.
Riesen, Fritz, boulanger.
- 26 Rickli, Marguerite, propriét.
Chevalier, Marceline, tricoteuse
Jeanmaire, Esther, régleuse.
Huguenin, Louisa, sommelière.
- 27 Matile, enfants, propr.
(Gérant), P. Feissly, Paix 39.
Ray, Gilbert, charcuterie.
Schertenleib, Fritz, encaiss.
Quartier, Alph., repasseur.
Lauber, Henri, ressorts.
Saenger, Elise Vve, ménag.
Fleury, Victor, hom. de peine
- 28 Rickli, Gottfr., propr.
Fischer, Maurice, coiffeur.
Meyer, Gottfr., boulangerie.
Reuille, Blanche Vve, o. fabr.
Bachmann, Marguerite, sertis.
Pingeon, Georges, horloger.
- 29 S. A. de l'immeuble, propr.
(Gér.) Alph. Blanc.
Sté de Consommation.
Prior, Louis, doreur.
Froidevaux, Bernadet. Vve, mén.
Morel, Paul, poliss. boîtes.
Cattin, Albert, remonteur.
- 30 Soc. du Nation. suisse, propr.
(Gér.) F. Witschi.
Witschi, F., fourn. d'horlog.
Froidevaux, Eug., horloger.
Bäumlé, Fréd., horloger.
Beck, Arnold, Vve, rentière.
Datyner, Bern., fab. horlogerie.
Sandoz, Nelly, poliss. boîtes.
Grauwiler, Chs, mécanicien.

- 31 S. A. de l'immeuble, propr.
(adm.) E. Zimmermann.
Piroué, Emile, graveur.
Zimmermann, Ele, ag. affaires.
Châtelain, William, horloger.
Jaquet, Bertha, ménagère.
- 32 Kreutter, U., pr. et s. profess.
Witschi, F., fourn. d'horlog.
Kenel, Chs, méd.-oculiste.
- 35 Kreutter-Bourquin, U., prop.
Gindraux, Paul, mag. prim.
- 37 S. A. de l'immeuble, prop.
(Gér.) A. Jeanmonod.
Schorer, Martha, vendeuse.
Dalcher, Gges, chef fabricat.
Feil, Marie Vve, journalière.
Sté suisse des fabr. de boîtes
de montres or. Fédération S.
Boît. de montres or F. B.
Kleiner, Maur., fabr. d'horlog.
Rougemont, Jean, commis.
- 39 Kreutter, Ulrich, propr.
(Gérant), P. Feissly, Paix 39.
Droz, F.-Arn., représentant.
Hoffmann, Jean, avocat.
Girardin, Ernest, graveur.
Nemmi, Canzio, tailleur.
Luthy & Piquet, papiers peints,
Bernasconi, Angèle, ménagère.
Droz, Cécile, ménagère.
Burri, Alfr., facteur postal.
Dolleyres, Ed., acheveur.
Maleszewsky, René, horloger.
- 41 Hoffmann, Vve, prop. et s. prof.
Hoffmann, Rose, régl.
Bachmann, Paul, relieur.
Béguin, Georges, horloger.
- 43 Picard, Hoirie, prop.
(Gér.), Blanc, Alph., L.-Rob. 66.
Picard, Edmond, fab. d'horl.
Cercle Gymnast. L'Ancienne.
Donzelot, Ern, desservant.
Bernard, Henri, fab. horlog.
Bolliger, Jules-C., ag. de droit.
Rec, Service de recouvrement.
Nicora, René, mécanicien.
- 43a Picard hoirie, propr.
(Gér.), A. Blanc, Léop.-Rob. 66.
Jacques, Herm., garagiste.
- 45 Neukomm, Elisa, prop. et nég.
Neukomm & Co., com. vins.
Buttikofer, Jean, comptable.
Ray, Alfr., agent assurances.
Gerber, Alb., Dr médecin.
Nordmann, J., Mme, ménag.
Zumsteg, Henri, fab. étampes.
Spætig, Henri, install. bureaux.
Tüscher, Paul, industriel.
- 47 Neukomm, Elisa, propriét.
Guinand, Ed., m. imprimeur.
- 48 Borel, Henri, propr.
(Gér.), P. Feissly, Paix 39.
Jaggi, Gottlieb, serrurier.
- 49 Neukomm, Elisa, propriét.
- 50 Gilardi, Cécile, propriétaire.
Favre, Jules, graveur.
Matthey, Louis, verres mont.
- 52 Voirol, Maurice, propriétaire et
m. menuisier.
Châtelain, Mme, ménagère.
Cachelin, Hélène, horlogère.
Häberly, Gaston, horloger.
Gête, Juliette, ébauches.
- 54 Costet, E., Vve, propr.
Javet, S., nicketeur.
Gilardi, Cécile, journalière.
- 56 Ruspini, Oreste, propr.
Descombes, Henri Vve, mén.
Rizotto, Rod., pension.
Steffen, Zéa, ménagère.
Jacot, Fr.-Aug., Vve, ménag.
Girardet, Louis, cuisinier.
- 58 Ruspini, Or., propr. et rest.
Bill, Werner, horloger.
Neuenschwander, Christ., man.
Zibach, Fernand, horloger.
Cornali, Carlo, maçon.
- 60 S. A. de l'immeuble, propr.
(Gér.), P. Feissly, Paix 39.
Hôtel de la Poste.
Blaser, Paul, hôtelier.
Gervasio, Jos., négociant.
Miéville, Louis, boîtier.
Robert, André, pension.

- 60 Huber, Chs, horloger.
Hutz, Eug., pâtissier.
Koeller, Chs, Vve, ménagère.
Ducommun-Robert, P., f. boîtes.
Calame, Jules, représ. horlog.
Dubois, Chs, horl.-rhabill.
Badoux, Ida, ménagère.
Vuilleumier, Gaston, horloger.
Rupp, Chs., chef C. F. F.

Jardinets (Ruelle des)

- 1 Fehr-Etienne, propr.
(Gér.), P. Feissly, Paix 39.
Société de Consommation.
Engelhard, Jacob, tailleur.
Bühler, Georges, caviste.
Christille, Ern., m. ramoneur.
Peter, Henri Vve, ménagère.
Peter, Louis, soud. assortim.
Gertsch, Fritz, manœuvre.
Hofstetter, H., Vve, ménag.
- 3 Hoirie Nicolet, propr.
Müller, Edmond, horloger.
Nicolet, Marthe, décalq.
Tripet, Ulysse, boîtier.
Müller, Léon, dir. usine dégr.
- 5 Commune, propr.
Rolli, Marthe, tailleuse.
Petit, Marc, manœuvre.
Guigon, Irène, poliss. boîtes.
Guenat, Roger, o. ressorts.
Arnould, Arnold, remont.
- 7 Vuagneux, hoirie, propr.
Vuagneux, W., horloger.
Huguenin, Chs, anneaux.
Schwab, Gges, empl. S. I.
Matthey, Gilbert, horloger.
- 9 S. A. de l'immeuble, propr.
(Gér.) Gianola, J., Ld-Rob. 35.
Jacot, Louis, manœuv.
Augsburger, Ed., graveur.
Devenoges, Edgar, manœuvre.
Thiébaud, Narcisse, f. balanc.
Thiébaud, U. Vve, f. balanc.
Epenoy, Célien, remonteur.
Laurent, Robert, typographe.
Spinner, Ami, graveur.
Berger, Gs, mécanicien.
Fabr. Medea S. A., balanciers.

- 17 Zysset, B., Vve, prop. et mén.
Zysset, B., fils, mécanicien.
- 19 Etienne, Ed., prop. et commis.
Raineri, Jean, menuisier.
- 21 Lauener-Stæhli, Chs., prop. et
chef bur. postal retraité.
Sænger, Chs, mécan.
- 23 Leuthold, Emile, prop.
(Gér.), Pappa, G., Paix 89.
Huguenin, René, horloger.
Légeret, Georges, graveur.
- 25 Les enfants de Jean Lora, pr.
Lora, Jean, Vve, ménagère.
Etienne, Paul, horl.-rhabilleur.
- 27 Egger-Mögli, L., propr. et fact.

Jura (Rue du)

(quartier de la Place-d'Armes)

- 2 S. A. Immeuble, propr.
Geiser, William, négociant,
- 4 Taillard, enfants de, prop.
Mathey, Ch., remonteur.
Jenny, Fritz, épicerie.
Roulet, Alb., émail.
Kohler, César, horloger.
- 6 Zeltner, Pierre, Hoirie, propr.
Zeltner, Mathilde, institutur.
Grosclaude, Chs, commis bque.
Zeltner, Chs, chef commis post.
Hodel, A., Vve, ménagère.
Zeltner, Gges, chef bur. post.
Jobin, Berthe Vve, guill.

Léopold Robert (Rue)

- 2 Rodde, Antoine-Emile, propr.
et café-brasserie.
Paicheur, Olga, ménagère.
Debrosses, Betty, gérante.
- 3 Commune, Hôtel des services
judiciaires,
Greffe tribunal 1.
Greffe tribunal 2.
Bureau d'Adresses.
Office des Poursuites.

TOULEFER S. A. Place de l'Hôtel-de-Ville 9
TOUT POUR LE MÉNAGE :

- 2 Office des Faillites.
Registre du Commerce.
Cadastre.
Bur. commun. des impôts arr.
Autorité tutélaire du district de
La Chauv-de-Fonds.
Bur. Présidents Tribun. 1 et 2.
Schenk, Ls, concierge.
- 4 Perregaux, F., propr. m. mus.
Société de Consommation.
Etude A. Marchand, avocat.
Jaquet, Caroline, ménagère.
Elzingre, Ed., monteur.
Linder, Roger, accordeur.
Wiguet, Lina Vve, ménag.
L'Eplattenier, Jules, fabr. horl.
Cotting, Jean, manœuvre.
- 6 Société Anonyme, prop.
(Gér.), P. Feissly, Paix 39.
Maleszewska, Louise, tab. cig.
Droz, Juliette, couturière.
Galli, Olga, horlogère.
Groux, Marie, ménagère.
Kröppli, Aug., libraire.
Hehlen, Blanche, ménagère.
Thiébaud, Jean-P., dessinateur.
Pompes funèbres génér. S. A.
- 7 Beyeler, Chs, propriétaire.
(Gér.), Emile Rœmer, L.-Rob. 49.
Vuagneux, P., pharmacie.
Spichiger & Cie, tapis.
Wuilleumier, Emile, assortim.
Kestli, Robert, mécanicien.
Cattin, Armand, horloger.
Reymond, William, graveur.
- 8 Société Anonyme, prop.
(Gér.), P. Feissly, Paix 39.
Succursale des Postes.
Office social.
Eckhardt, Gges, fab. horlog.
Monsch, Gaudenz, Dr-médecin,
Gostely-Nydegger, A., chapel.
Meyer, Paul, Dr, exp. compt.
Gauthey, Maurice, commerc.
Luthy, Edm., mécanicien.
Chopard, Hri, nég, caoutch.
Stucky, Jules, concierge.
- 8a Société Anonyme, prop.
(Gér.), P. Feissly.
- 8a Nuding, matériaux construct.
Benzina S. A.
- 9 S. A. Immob. des Reçues, prop.
Wilhelm, Chs, & Cie, f. horl.
Burkard, Willy, horloger.
Krœpfli, Ad, librairie.
- 9a Aeschbacher, Pl, pr. et élect.
- 10 Société de Banque Suisse, pr.
et bureaux.
Knecht, Aug., concierge.
Gaume, Henri, boîtier.
- 11 S. A. de l'Immeuble, propriét.
(Gér.) Gérances et Cont. S A.
Bains publics.
Eglise Evangélique.
Gervasio, François, fabricant.
Brehm, Emilie Vve, ménag.
Blaser, Hermann, négociant.
Spichiger, Chs, décorateur.
- 11a Glohr, Hermann, prop., garag.
- 12 Tivag S. A., propr.
(Gér.), Jeanmonod A., Paix 23.
Picard Henri et Frère, fourn.
d'horlog.
Dumont, Chs, parfumeur.
Schürch, V., tabacs-cigares.
Maître-Choulat, G., pension.
Seiler, Henri, cuisinier.
- 13 Bantlé, A., propr. et hôtelier.
Hôtel de la Fleur de Lys.
- 13bis Béguin, Chs, prop. et pharm.
- 14 Hæfeli et Co, propr. et impr.
lithographes.
- 14a Sturzinger, Ern., pr. et boul.
Eggimann, Ern., s. profess.
- 15 Moritz, W., Vve, prop. et chap.
- 16 Jacot-Guillarmod, A., propriét.
et avocat.
Hæfeli, librairie et papeterie.
Jœrin, Hans, techn.-dentiste.
Payot, Maurice, assurances.
Belzer, Ern., concierge.
- 17 Ulrich, Gust., hoirie, propriét.
Jaggi, Ernest, café-brasserie.

- 17 Dumont, Charles, horloger.
Dubois-Marchand, Ad. Vve, mén.
- 17a Jeanrenaud, Ali, propr.
Paratte, Léon, concierge.
- 18 Union de Banques Suisses,
propr. et banque.
Von Allmen, Léop., concierge
- 18a Rozat-Muller, Mme, pr.
(Gérant), A. Jeanmonod.
Surdez, Ernest, horloger.
Talamona, Bapt., m. menus.
Marchand, Charles, man.
Mattei, François, Vve, ménag.
Droz, Alfred, remont.
Barbezat, Elisabeth, ménag.
- 18b Rozat-Muller, Mme, propr.
(Gér.), A. Jeanmonod.
Tosalli, Angèle, Vve, ménag.
Aegglen, Gottfr. Vve, mén.
Antenen, Gges, vélos-motos.
- 19 Kreutter, J.-J., prop. et pos. glac.
Heimerdinger, Jacq., coif. mess.
Heimerdinger, P. fils, coif. dam.
Lerch, Max, magas. laines.
Borel, Chs, Dr, professeur.
- 19a Kreutter, J.-J., prop.
Gaviglio, Vinc., cordonnier.
Robert, William, pension.
- 20 Emery, Alcide, propr. et négoc.
Emery, A. & fils, mag. de l'Ancre.
- 21 Moser, Emile, propr.
Liengme, Nelly, Mme, corset.
Von Gunten, Chs, opticien.
Mardon Watch Co Ltd.
Maire & Gindrat, dentistes.
Matthey, Daniel, institut.
Carrera & Glasson, m. tailleur.
Galland, Fritz, boîtier.
Jacot, Ariste, horloger.
- 21a Moser, Emile, propr.
Moser, Willy, ferblanterie.
Bessat, Charles, ag. police.
Steiner, Alfred, coiffeur.
- 22 Löwer, Alfr., propr. et avocat.
Witschy, F.-H. mag. musiq.
Société de Consommation.
Pandel, A. Mme, confections.
- 23 Linder, Ach., propriét. et hôtel.
Hôtel de Paris.
- 24 S. A. de l'Immeuble, propr.
(Gér.) W. Ulrich.
Dreyfuss, Moïse, rentier.
Dreyfuss, fils de Moïse, fabric.
d'horlogerie.
Mauron, Louis, camionneur.
Bertrand-Schaller, E., café-bras.
- 25 Ullmann, Lucie et enf., propr.
(Gér.) E. Røemer, Ld-Rob. 49.
Rihs, Jeanne, tab.-cigares.
Haldimann, Bettina, ménagère.
Jaquet, Robert, boulangerie.
Cattin, Alcide, boîtier.
Vauthier, Aline, journalière.
Calame, Maxim., concierge.
Schædeli, Th. Vve, négociant.
Thomen, Walt., horloger.
Weber, Albert, épicerie.
Toletti, Lucie, o. aiguilles.
- 25a Droz, Laure, propr.
(Gérant) Blanc A.
Martin-Montandon, C.-A., Vve.
Lovis, Robert, coiffeur.
Droz, P.-A., menuisier.
Langel, Cécile.
Diacon, Lætitia, ménagère.
Pellet, Ed., fabr. horlogerie.
- 26 Léopold-Robert 26 S. A., prop.
(Gér.) E. Schweizer.
Boucherie Bell S. A.
Racine, M., Photo-hall.
Perret, André, tapissier.
Feger, E., mécanicien.
Sautebin, G., vendeuse.
Rueff, Emile Vve, s. profess.
Gervasio, Irène, horlogère.
Perret, Maurice, boucher.
Glauser, A., boucher.
Mischler, Jean, ferblantier.
- 27 Cuanillon, C.-E., success., pr.
Giordano, Jacq., primeurs.
«Au Ver à Soie», (Silka S. A.).
Cartier, Jeanne Vve, ménag.
Steinmann, Hans, verres mont.
Parel, Hri, pharmacies Réunies.

COUPELLERIE - BROSSERIE - CORDERIE**TOULEFER S. A.** - Place de l'Hôtel-de-Ville 9

- 28 S. A. de l'Immeuble, propr.
(Gér.) Blanc, A., L.-Rob. 66.
de Villars, chocolat.
Gigon-Talon, M., bijoutier.
Courvoisier, J., Mme, modes.
Braichotte, Jos, coiffeur.
Vuille, Willy, ressorts.
- 29 Société du Théâtre, propr.
(Gérant) Tell Perrin.
Théâtre.
Grisel, Arnold, m. confiseur.
Foyer du Théâtre, A. Grisel.
Canton, F., chapellerie-fourrur.
Graber, Olga, tab.-cigares.
Laubscher, Jean, commissionn.
- 30 S. A. immeuble, propr.
Ullmo, Paul, confections.
Andrié, Robert, négociant.
Baillod, Henri Vve, ménagère.
- 30a S. A. de l'Immeuble, propr.
(Gér.) Gérances & Cont. S. A.
Rieder, William, café-brasserie.
- 30b S. A. de l'Immeuble, propr.
(Gér.) Gérances & Cont. S. A.
Humbert, Paul, fleuriste.
- 31 Perrochet, Chs, prop. et Dr-méd.
Guyot, Samuel, laiterie.
- 32 S. A. Immobilière, propr.
(Gér.) Gérances et Cont. S. A.
„Old England“ confections.
Dreyfus, Armand, Gde-Maison.
Gérances et Contentieux S. A.
Borle, André, méd.-dentiste.
Tschetter, Arth., essay-juré.
Nardin, Emile, graveur.
Guyot, Samuel, négociant.
Häfeli, Fritz, m. imprimeur.
Nicolet-Maleszewski, Edg., dir.
Moro, Irène, concierge.
- 32a Junod, Arm., succ., propr.
Corsini, Antoine, cafetier.
Jeanmaîret, Benjamin, avocat.
Junod, Fernand, manoeuvre.
Morel, Yvonne, régleuse.
- 33 Wille, Henri, prop. et librairie
Richard, John, bij.-orfèvrerie.
- 34 Neuchâtel, l'Etat, prop.
Préfecture.
Bureau du Chef de Section.
Bureau aide-géomètre cantonal.
Stoll & Perrenoud, imprim.
Conservatoire de musique.
Vuilleumier, Jules, tab.-cigares
Inspect. des contributions.
Commission de taxation.
Hoffmann, Jean, avocat (bureau)
Girardin-Borel, J., négociant.
Dérobert, Léonie, tailleuse.
Ingold, Reynold, emp. Préfect.
- 34a Etat de Neuchâtel, prop.
Cinéma.
- 35 Jacot-Guillarmod, R., propr. et
notaire.
Blaser, Hermann, négociant.
Stapfer, Alb., comptable.
Girardier, Marcel, gde forest.
Gianola, Jean, assurances.
Durig, Chs, concierge.
- 36 Bloch, Marcel, propr.
Bloch, Sam., Au Bon Génie.
Ullmann, Vve Léon.
Nouveau Cercle,
Gerster, Louis, tenancier.
Tissot, Chs, m. tapissier.
- 37 Allemand, Ernest, prop.
(Gér.) Alb. Jeanmonod.
Perrenoud, John Vve, mag. blanc
Ducommun, H. Vve, magasin
caoutchouc.
Evard, Darcourt, compt. com.
- 38 Lévy, Léon, prop. et gr. farine.
Migros S. A., denr. aliment.
Maire, Gges-Ed., horl.-bijout.
Picard, Th., fils, fab. d'horl.
- 38a Lévy, Léon, propriétaire.
Miéville, Elie, imprimerie.
- 39 Bourquin, Alcide, enfants, prop.
Ludwig, E. Dr, pharmacie.
Berberat, Louis, électricité.
Bourquin, Georges, commis.
Bourquin, Nadine Vve, mén.
Monier, Estelle, ménagère.
- 40 Robert-Nicoud, les enfants de
Chs-Ami, prop.

- 40 Seylaz, Pauline, ménagère.
Robert-Nicoud, A., f. d'horl.
Dubois L. & Cie, m. blanc.
„La Rationnelle”, mag. chauss.
Châtelain-Robert, M. Vve, mén.
- 41 Hoirie; Matile, propr.
(Gér.) Hofer-Matile, Fr.-C. 13-15.
Courvoisier, M., mode, gants.
Matile-Rimathé, Gges, Au Bon
Marché.
Selz, Emma, commis.
Robert, Mlles, rentières,
Dessaules, Louise, commis.
Huguenin, Marg., ébauches.
Banz, Fréd.-Jos., commiss.
Carrera, Andrea, tailleur.
- 42 Banque Cantonale, propriét.
Jeanneret, Rais & de Perrot.
avocats et notaires.
Bernheim J. & Co, fab. horlog.
L'Information Horlog. Suisse.
Spillmann, Alfred.
De Pierre & Lévy, assurances.
Jung-Leu, Chs, b. fid. et assur.
Kleiner, Maur., fab. horlog.
Driva Watch Co, fab. horlog.
- 43 Etat de Neuchâtel, propriét.
(Gér.) A. Bolle.
Librairie Coopérative.
Berger-Girard, Math. Vve, mén.
Courvoisier, Léopold, inspect.
- 44-46 Banque Cantonale, propr.,
Caisse et bureaux.
Bürki, Constant, encaisseur.
Schenker, Willy, électricien.
- 45 Robert-Hänni, Ad. et enf., pr.
Girard, Henri, tab. cigares.
- 47 S. A. de l'Immeuble, propr.
(Adm.) Albert Jacot.
Mettler-Dellenbach, Mme,
modes.
Jacot, Albert, confections.
Robert, Jules, m. coiffeur.
- 48 Banque fédérale (S. A.) prop.
Sommer, Frédéric, concierge.
Luthy, Chs Vve, libr.-papet.
Droz, Louis Vve, s. prof.
- 49 S. A. de l'immeuble, prop.
(Gér.) E. Rœmer.
Rehwagen, confections.
Rœmer, Emile, assurances.
Bureau-Matériel S. A.
Grosjean, Dr. A., médecin.
Girard, Julien, notaire.
Tolck, Ernest, fabr. horlog.
Portmann, Jos., directeur.
Dubois-Trepper, Pl, concierge.
- 50 Banque fédérale (S. A.) prop.
(bureaux).
Reinert, R., luth. mag. musique
Winter, Franz, concierge.
Humbert, Fern., Dr-médec.
Kramer, Paul, bijout.
Courvoisier, Paul Vve.
- 51 Hummel, W., Vve, prop.
Droz, Abel, chapellerie.
Junod, Léa, ménag.
- 51a Hummel, W. Vve, propr.
Spitznagel, Chs, pédic., coiffeur.
Meyer, Alice, ménagère.
Dreyer, Ad., facteur.
Rezek, R., m. tailleur.
Ecabert, Willy, horloger.
- 52 Banque fédérale (S. A.) prop.
Schwab-Monnier, Mme, tabacs,
cigares.
Barrelet, H., pasteur.
Hasler, Albert, concierge.
Mercure, café et chocolat.
Rosset, Henri, agent d'affaires.
- 53 Hummel, W. Vve, propr., s. prof.
Hummel fils & Co, fournit.
Grandjean, Marcel, fonctionn.
Junod, James, mont. de boîtes.
- 54 Soc. immob. mais. neuves, prop.
Au Printemps, nouveautés.
Magasins et bureaux.
- 55 Hummel, W. Vve, propr.
La Maison du Tricot.
Bloch-Moch, Hort., négociante.
Zappella, M., primeurs
Jœrin, Louise Vve, ménag.
- 56 Aubry-Schaltenbrand, E., prop.
(Gér.) A. Blanc.

Quincailleterie - Serrures - Outillage
TOULEFER S. A.

Place de l'Hôtel-de-Ville 9

- 56 Liechti, Otto-Ed., conf.-pât.
Affolter, Walter, coiffeur.
Aubry-Schaltenbrand, Fis, fab.,
horlogerie.
Vuilleumier, André, boîtier.
Roux, Jeanne, o. cadrans.
Gloor, Paul Vve, pension.
Kaiser, commerce café.
Bayer, Paul, teint. (magas.)
Robert, Jules-N., Vve.
Borel, Henri, boîtier.
Eperon, Lina, guilloch.
- 56a Schweizer, E., propriét. et
gérant bouch. Bell.
Bell, boucherie-charcuterie.
Gehring, Gges, manœuvre.
Dubois, Lucien, horloger.
Graf, Émile, représentant.
- 57 S. A. La Foncière Centrale, prop.
(Gér.) Gér. & Content. S. A.
Bata, chaussures.
Emery & fils, confections.
« Technicos », machines-outils.
« La Suisse », assurances.
Bourquin, Eug. Vve.
Eperon, Marcel, remonteur.
Sartori, Jacques, tailleur.
Berberat, Paul, tourneur.
- 58 Union immobilière, prop.
(Gér.) Jeanmonod, A., Parc 23.
« P. K. Z », confections.
Jæggi, Otto, boucherie.
Braillard, G., Vve, fab. d'horl.
Haute couture « Denis », Jæ-
ger, Mlle.
Kuster, Willy, fourreur.
Hagemann, Paul, techn.-dent.
Schlesinger, Alf., Dr.-médec.
Ducommun, Alb., greneur.
Robert C. et Cie, fab. d'horl.
Magas. des Serv. industriels.
Vernier, Auguste, journalier.
Ruedin-Mathez, Rachel Vve.
Perrenoud, Chs, épïc.-comest.
Collioud, O., photogr.
Perrenoud, Edmond, commis.
Lecoultre, E. Mme, couturière.
Marthaler, Rose Vve, ménag.
Vernier, Paul, ressorts.
Weill-Blum, Léopold, représ.
- 58 Hofstetter, Pierre, cadrans.
Perrier, Marg., brod. machine.
Béguin, Marg., ébauches.
Guyot, Jeanne, vendeuse.
Lesquereux, Marc, mécanicien.
Pellegrini, Louis, fruits et lég.
- 59 S. A. La Fonc. Centrale, pr.
(Gér.) Gér. & Content. S. A.
Turtschy, Ed., fleuriste.
Corbellari, M., photographie.
Kramkimel, Jean, fab. horlog.
Bæchler, Paul, négociant.
Mathys, Arnold, verres mont.,
Balmer, Juliette, ménagère.
- 60 Banque Nationale, prop.
Banque Nationale suisse.
Paillard, Ami, conc.-encaiss.
Morel, Marc, avocat.
- 61 S. A. de l'Immeuble, propr.
(Gér) René Emery.
Emery, René, Café Terminus.
Baumann, Maurice, masseur.
Amiotte, Marie, vendeuse.
Zimmermann, Arm., comm. greff.
Boillat, Chs, décocteur.
Guérig, Henri, garagiste.
Tripet, Adalb., afficheur.
- 62 Müller, Ls, propr. et rentier.
Aux Soieries Lyonnaises, tissus.
A. Frey S. A., confections.
Spira, Lucien, méd.-dent.
Guinand, Ed., m. imprim.
Piller, Arthur, empl. C. F. F.
Grosclaude, Éd., bracelets.
Kaiser, Pierre, négociant.
Riat, Roger, expert-comptable.
Horowitz, Hélène, sertissage.
- 63 Hôtel des Postes.
Administration postale.
Administration Téléphone.
Administration Télégraphe.
Centrale Cadrans.
Brandt, Paul, concierge.
Groupe d'escrime « Abeille ».
Caisse nat. suisse d'assurances
en cas d'accidents.
L'Eplattenier, Chs, art. peintre.
Musée d'histoire naturelle.
Taillard, Elise, ménagère.

- 63 Soc. suisse des fonct. post.
Local du personnel.
- 64 Nordmann, J., propr. et rent.
Nordmann, L., fab. horlog.
Maison Moderne, artic. p. mes.
Voyages et Transports S. A.
Matthey, Georges, graveur.
Schmelz, Otto, techn. dent.
Fischer, Jacq., commis bq.ue.
Eggimann, Bthe & Claire, Milles.
- 66 Minerva, S. A., propriét.
Boillot, Léon, adm.-gérant.
Tièche, Olgard, « Téco », fourn.
photogr.
Royal Office. Bureaux Moderne
S. A., machines à écrire.
Tschudin, Otto, pâtissier.
Ochsner, Hri, prof. cult. phys.
Cohn, Fritz, Dr méd.-dentiste.
Hirsch, Jean, avocat-notaire.
Riva, François, notaire.
Vice-consulat de l'Equateur.
Blanc, Alphonse, notaire.
Payot, Jean, avocat.
Bloch, Jean-Louis, fab. d'horl.
Grisel, Louis, fab. horlogerie.
Besse & Cie, assurances.
Vereco S. A. prof. danse.
Gallet & Co., fab. horlog.
The Talis Watch Co, export.
Luthy, Albert, fabr. horlog.
Parel, Léon, pharmacien.
Roth, Alexandre, m. coiff.
Syndicat patronal des produc-
teurs de la montre.
« Transports » Soc. d'assur.
Iseli, Werner, primeurs.
Giovannoni, Arn., entrepre-
neur-construct. (bur.)
Gräbner, Ern., joaillier.
Marguier, Melle, téléphoniste.
Gerber, Emile, manœuvre.
Berton, Antoine, concierge.
- 68 S. A. de l'Immeuble, propr.
(Gér.) Bourgeois-Perret, Paul.
Bourgeois, Paul, m. coiffeur.
Jeitler, Henri, cabinet dent.
Chaney, M., pharmacie.
Corbellari, Fern., peint. décor.
- 70 Société de l'immeuble L.-R. 70.
(Gér.) E. Rœmer, Ld-Rob. 49.
Antoine, fleurs, grâines.
Matter, Robert, sertisseur.
Grossenbacher, Chs. f. boîtes.
Perrenoud, Donat, tech. dent.
Ochsner, Henri, bijoutier.
Walther, Marcel, négociant.
- 72 Gindrat-Delachaux, succ. prop.
(Gér.) A. Blanc.
Cand, Lucien, doct.-médecin.
Muller-Ferrat, bonneterie.
Perrin, Tell et Aubert, Alf., av.
Ruckstuhl, Paul, mécan.-auto.
Jeanrenaud, Auguste, magas.
Hutz, Eugène, pâtissier.
Debrot, Jeanne Vve, horlog.
- 73 Eberhard, success., propr.
(Gér.) Maurice Eberhard.
Didisheim, René, fab. d'horl.
Eberhard & Cie, fab. d'horl.
Faton, Georges, mag. coiffure.
Chaikine, Jacques, md tailleur.
Kretschmar, Sge, Dr-méd.-ocul.
Wasser, J., concierge.
Ulmann, René, fab. horlog.
Marchand, Henri, dir. banque.
Schwob, Salomon, fab. d'horl.
Ulrich, W., Dr-médecin.
Pfister, Frédéric, ameublem.
- 73a Eberhard, success., propr.
Girard & Co, Vac, négociant.
Huga S. A., fabr. horlogerie.
Gutma S. A., fab. horlogerie.
- 74 De Pietro, Ph., pr. et bij.-orf.
Robert, Georges, commis.
Joliat, Ls, contr. C. F. F.
Weyermann, Walther, grav.
- 76 S. A. de l'immeuble, r. L.-R. 76.
(Gér.) E. Schweizer.
Grandjean, Henri, camionn.
Magnin, Roger, md primeurs.
Piaget, Antoine, retraité.
Bernard, Otto, empl. C. F. F.
Heimerdinger, Jacques, m. coiff.
Girardin, Milles, couturières.
Luquiens, Emile, méc. C. F. F.
Balland & Co. ann., couronn.

SKIS - LUGES - PATINS
TOULEFER S. A. - Place de l'Hôtel-de-Ville 9

- 78 Ulrich, Chs, Vve, propr.
 Evard, Paul, représentant.
 Clerc-Marti, opticien.
 Moser, W., brevets d'invent.
 Klöti, J., techn.-mécanicien.
 Kissling, Paul, fab. d'horlog.
 Müller, Oscar, commis.
 Koller, Chs, garagiste.
 Rey, Paul, café-br. Métropole.
 Daucourt, Marcel, concierge.
- 80 Ulrich, Chs, Vve, propr.
 Rey, Paul, cafetier.
 Dreyfuss, Sam., Vve, ménag.
 Beaud, Maurice, mécanicien.
 Ducommun, Willy, commis.
 Gilgen, Alfred, remonteur.
 Geiser, Ami, vend. autos.
- 82 Meyer, Elie, propr. et négoc.
 Ferner, Roger, négociant.
 Lévy-Zivy, Charl., Vve, s. prof.
 Béguelin, Roger, horloger.
 Bourquin, Ernest, Vve, rent.
 Mojon, Marcel, horloger.
 Jotterand, Aline, journalière.
 Beaud, René, mécanicien.
- 84 Maroni, Pascal, Vve, propr.
 (Gérant) P. Feissly, Paix 39.
 Blum, Narcisse, voyageur.
 Lehmann, Lina Vve, ménag.
 Maroni, Louis, architecte.
 Heuri, Ad., sertiss.
 Wælti, John, cantonnier.
 Beuchat, Numa, commis.
 Monnin, Marie Vve, s. prof.
 Robert, Nelly, sommelière.
- 86 Jeanneret, Walth., pr., café-bras.
 Janz, Marcel, commis.
 Perrottet, Edouard, mécan.
- 88 Froidevaux, Jules, Hoirie, prop.
 Chédel, Jeanne, ménagère.
 Rueggsegger, Jean, phot. et rad.
 Schwab, Gérald, bijoutier.
 Meyer, Alb. Vve, commis.
 Mercerat, Henri, négociant.
 Ducommun, Henri, horloger.
 Hermann, Jeannette Vve, s. prof.
 Weber, Gges, prof. Technic.
 Colomb, Lina, horlogère.
 Dubois-Amez-Droz, L., arts déc.
- 88a Froidevaux, Jules, Hoirie, prop.
 Duvanel, Albert, mécanicien.
 Marchand, G., horloger.
 Calame, Marius, brossier.
 Elias, Chs, mécanicien.
 Schapiro, E., termineur.
 Ducommun, André, ouv. pend.
 Bourquin, Auguste, horloger.
 Robert, Maurice, horloger.
 Prétot, Eugénie, pol. boîtes.
- 90 Hartmann, Alb. Vve, propr. et
 sans profession.
 Crivelli, Jean, café-brasserie.
 Schneider, Jean, m. boulanger.
 Schwarz, Herbert, f. d'horlog.
 Chaney, Marcel, pharmacien.
 Kernen, Albertine, ménagère.
 Schwarz-Etienne, P., fab. d'horl.
 Macherel, Henri, négociant.
 Maison Jeanneret, couture.
 Steiger, Ad., concierge.
- 94 Banque Cant. Neuch., propr.
 Schwarz-Etienne, P., les fils de,
 fabrique d'horlogerie.
 Widmer, Charles, concierge.
 Cie des Montres Sultana S. A.
 Christian Science.
 Ping-Pong Club.
- 100 Roulet, Aug. Vve, propr.
 (Gér.) P. Feissly, Paix 39.
 Barben, Jean, primeurs.
 Bauer, Daniel, domestique.
 Gygi, Georges, combustibles,
 Migliorini, Romano, cordonn.
 Donzallaz, Calybite, manœuv.
 Thiébaud, Edm., manœuv.
 Schnarrenberger, Albin, dom.
- 102 Mercuria S. A., propriétaire.
 (Gér.) A. Blanc.
 Paci, Louis, pension et entr.
 Brügger, Alb., épicerie.
 Jampen, Emile, retraité.
 Amez-Droz, Emma, ménagère.
 Taillard, Melles, commis.
 Hausamann, Alb., architecte.
 Amez-Droz, Edgar, directeur.
 Antoine, Gges, négociant.
 Struchen, Marcel, empl. magas.
 Schneider, Hans, garagiste.

- 102 Quinet, Ant., direct. musique.
Bourquin, Chs, ouv. glaces.
Hübler, Ernest, mécanicien.
Meister, Ernest, commis.
Beroud, Emile, méc.-dentiste.
Bilat, René, aide magasin.
- 104 Société de l'Immeuble, S. A.,
 propr.
Anc. Mon Sandoz fils & C^o S. A.,
 fournitures d'horlogerie.
- 106 Société de l'Immeuble, S. A.,
 propr.
Anc. Mon Sandoz fils & C^o S. A.,
 fournitures d'horlogerie.
Frey, Paul, emballleur.
- 109 Picard, fils de R. & Cie, prop.
Invicta S. A., fabr. horlog.
Seeland Watch Co. S. A.
Guyot, Rosina Vve, concierge.
Steinmann, Alb., sertisseur.
Blum & Flückiger, v. montr.
Kæmpf-Barthe, nickel.
Lapidage S. A.
- 109a Entrepôt A. et W. Kaufmann.
- 110 Riesen, Sam., propr. et boul.
(Gér.) R. Jacot-Guillarmod.
Pellaton, André, boucher.
Benoit, Vve Jérôme, ménag.
Degoumois, Blanche, ménag.
- 111 Kaufmann, A. et W., prop.
- 112 Riesen, Sam., propr.
(Gér.), R. Jacot-Guillarmod.
L'Héritier, Marie, s. prof.
Brügger, Alb., voyageur.
Jeanneret, Mlles, ménagères.
Köchli, Hans, m. boulanger.
Bernard, Louise Vve, ménag.
Donzé, Henri, nickleur.
- 114 S. A. de l'Immeuble, propr.
Société de consommation.
Rérat, Léon, mécanicien.
Weber, Jeanne, ébauches.
Wälti frères, charrons.
Schönenberger, Otto, emp. CFF.
Balmer, Alex., manœuv.
Tripet, Gustave-Ad., boucher.
- 116a S. A. de l'Immeuble, propr.
Wälti frères, maréch.-charr.
- 118 Scheurer, Ern., prop. et cafet.
Jacot, Chs, mag. cigares.
Schönenberger, Alf., emp. CFF.
Crevoisier, Alfr., fonct. comm.
Lemrich, Chs, employé.
Denervaud, Louis, horloger.
Girard, Edith, vendeuse.
Girard, Henri, boîtier.
Kobza, François, typographe.
- 120 L'Héritier, Hortense, propr.
(Gér.) A. Blanc, Ld-Rob. 66.
Reichen, Jean, Vve, ménag.
Robert, Paul, man. C. F. F.
Tissot, Jules, manœuvr.
Steiner, Chs, mécanicien.
Huguenin, Fritz, coiff.
Fausser, Fritz, manœuv.
Allenbach, Emile, manœuvr.
Wuillemin, Arth., horloger.
- 126 Barth-Droz, Vve, Ges-Albert,
 propr.
Piaget, Albert, cordonnier.
Baumat, Chs, ver. de montr.
Anderegg, Arnold, bijoutier.
Mühlemann, Walt, boulang.
Bähler, Paul, manœuvr.
Monadelschi, Mcel, élect.
Maillard, René, commis.
Guignet, Arthur, Vve, régl.
Zumbrunnen, Hri, emp. CFF.
Schacher, Fritz, manœuvr.
- 128 Barth-Droz, Vve, Ges-Alb., prop.
Sandoz, Bluette, cadrans.
Christen-Stoll, Fritz, remont.
Gerber, Emile, pendants.
Lobsiger, Chs, chauffeur.
Calame, Fritz, voitur.
Bichsel, Fréd., remont.
Polo, Marie, Vve, épicerie.
Godat, Arnold, manœuvr.
Liechti, Vital, électricien.
Pellaton, Roger, mécan.
- 130 Barth, Vve, Alb., propr.
Berger, Ed., voyageur.
Borel, Maur., masseur.
Huguenin, Jules, remont.

TOULEFER S. A. Place de l'Hôtel-de-Ville 9
TOUT POUR LE MÉNAGE

- 130 Forget-Huguenin, H., Vve.
Wuilleumier, Henri, prof. mus.
Zürcher, Louis, chauffeur.
Perrenoud, Chs, commis.
Moser, J. Mme, ménagère.
Blaser, Alfr., empl. C. F. F.
Robert, Ernest, guillocheur.
- 137 Meyer-Franck, Max Vve, propr.
chant. comb., vieux mét.
- 141a Collay, J., propr. et entrepôts.
- 143-145 Soc. Anonyme des Grands
Moulins, prop. et minoteries.
Dubois, Paul, contremaitre.
- 146 Garage Entilles S. A., propr.
(Adm.) Werner Santschy.
Santschy, Werner, garagiste.
Maitre, Aurèle, chauffeur.
- 147 Pfenninger, C., Vve, pr., s. prof.
Giger, Jos., auto-garage.
- 149 Pfenninger, E., propr.
- 155 Coopératives Réunies, propr.
L'Éplattenier, Fern., man.
- 157 S. A. Imm. La Fiaz, propr.
(Gér.), F. L'Héritier.
Bloch & Cie, denrées alim.
- 159 Karrer, Ant., pr. et charpent.
- 161 Terraz, Al., propr. et m. couvr.
Girardin, Ls, empl. postal.

Liberté (Boul. de la)
(Voir Boulevard de la Liberté)

Locle (Rue du)

- 2 Schätz-Gonset, Marie, prop.
(Gér.) R. Jacot-Guillarmod.
Heimann, Alb., man.
Neuenschwander, Gottl. Vve.
Staudenmann, Ls, camionn.
- 13 S. A. de l'Immeuble, propr.
(Gér.) Gérance communale.
Calame, Oscar, manœuvre.
Kunz, Jean, commis.
- 15 S. A. de l'Immeuble, propriét.
(Gér.) Gérance communale.

- 15 Besançon, Pierre, magasinier.
Spengler, Frida, ménagère.
- 17 S. A. de l'Immeuble, propr.
(Gér.) Gérance communale.
Baillod, Henri, bijoutier.
Albisetti, Bruno, remonteur.
Nothiger, Henri, commis.
- 19 S. A. de l'Immeuble, propr.
(Gér.) Gérance communale.
Audétat, Ernest, commis.
Wullimann, Max, boulanger.
Kernen, Albert, empl. C. F. F.
- 20 Nottaris, A., propr.
(Gér.) A. Blanc, Léop.-Rob. 66.
Vuille, Fritz, employé.
Mojon, James, horloger.
Schiffmann, Arnold, mécanic.
Droz, Louisa, instit. retraité.
Gerber, Edouard, typographe.
Hertig, Léon, ciseleur.
Bertholet, Emma, gde barrière.
Amez-Droz, René, colporteur.
- 22 Sté immob. des Forges, propr.
(Gérant), Jacot-Guillarmod.
Jacot, Léon, tourneur.
Beausire, Marie, repasseuse.
Borel, Chs, boitier.
Dubois, Cloth., ménag.
Jäck, Robert, remonteur.
Muster, Jean, empl. C. F. F.
Beuret, Marcel, horloger.
Arm, Alfr., emboîteur.

- 29 Perret-Perrin, G., Vve, propr.
et fabr. d'horlogerie.
- 33 Hugoniot-Schmid, Ld, pr. méc.
Boillod, Joseph, manœuvre.
- 34 Commune, propr.
Collège Bonne-Fontaine
Schlunegger, Mme, concierge.
- 38 Rueff, enfants d'Henri, propr.
(Gér.) A. Blanc.
Iseli, Werner, agriculteur

Loge (Rue de la)

- 5 Société d'apprêtage d'or, S. A.
propr.

- 5 Maillardet, Fritz, concierge.
Cattin, Justin Vve, ménagère.
Utz, Arnold, ressorts.
Camponovo, Chs, Vve, mén.
- 5a Société d'Apprêtage d'Or. S. A
prop. Bur. et ateliers.
- 6 Aubry, René, pr. et fab. horl.
Nussbaum, René, bijoutier.
Aubry, Henri, boîtier.
Stegmann, Albert Vve.
Sandoz, Gges, f. pendants.
Blaser, Adèle, ménagère.
Petitpierre, Wm, boîtier.
Willen, Fritz, Vve, ménagère.
- 7 Stauss, Alb., prop. et commis.
- 8 Loge de l'Amitié, prop.
Miéville, A. Vve, desserv.
- 11 Commune, propr.
Musée historique.
Thiébaud, Edouard, jardinier.
- Manège** (Rue du)
- 9 Commune, propr.
Collège de la Promenade,
Bourquin, Chs, concierge.
- 11 Loge de l'Amitié, prop.
La Crèche.
Perret, Mlle, directrice.
- 14 Vuille, Chs-Alb., propr.
(Gér.), P. Feissly, Paix 39.
Froidevaux, Léon, boîtier.
Perret, Arthur, balanciers.
Perrin, Chs, mécanicien.
Terraz, Maximin, menuisier.
- 16-18 Vuille, C.-Alb. prop.
(Gér.), P. Feissly, Paix 39.
Hamel, Numa, manœuvre.
Flajoulot, Georges, ébauches.
Ducommun, Charles, agent.
Gigandet, Gust., épicier.
Messerly, Ed., chef de train.
Guye, Renée, ménagère.
- 17 Rodé, Wilh., propriét.
Schweingruber, Emile, boîtier.
Marzi, Vittorio, manœuv.
Weiss, Louis, manœuvre.
- 17 Huguenin, Charles, manœuvre.
Bourquin, Gustave, remont.
- 19 Rodé, W., propriét.
Furlenmeier, Marie, ménag.
Granger, Louise, s. profess.
Streit, Edgar, manœuvre.
Zanesco, Jean, manœuv.
Girard, Paul, commiss.
Taillard, Jeanne, o. fabrique.
Melloni, J., lessiveuse.
Huggler, Maurice, boîtier.
Richard, Marcel, émail.
- 20 Krebs-Berger, G., Vve, prop.
(Gérant) A. Bolle.
Devaux, Rosa, ébauches.
Sorgen, William, employé.
Terraz, Maximin, menuisier.
- 21 Rodé, Wilh., propriét.
Schiffmann frères (atelier).
Gutknecht, Numa, manœuvre.
Pipoz, Paul, manœuvre.
Huguenin, Rosalde, ménag.
Taillard, Alfr., tapissier.
Bourquin, Henri, horloger.
Zurbuchen, Gottfr., manœuvre.
Rossel, Honorine, ébauches.
- 22 Moser, Emile, propr.
Morel, Emmanuel, cadrans.
Pécaut, Fernand, remonteur.
Terraz, Emmanuel, menuisier.
- 24 Jung, Ed., propr. et épicier.
Thévenon, Roger, m. coiffeur.

Marché

- 1 Imprimerie Courvoisier, propr.
„L'Impartial“.
Courvoisier, Alex., photograv.
Groubel, Fern., concierge.
- 2 La Forêt, S. A., propr.
(Gér.) Henrioud, Ern.
Stettler, L., laiterie.
Biéri, Numa, émailleur.
Schlesinger, fils de B., fabric.
horlogerie.
Robert Frères, droguerie.
Meng, Marg.
Hühnli, Chs, graveur.

COUPELLERIE - BROSSERIE - CORDERIE
TOULEFER S. A. - Place de l'Hôtel-de-Ville 9

- 3 Löw, Arnold, prop.
(Gér.) R. Berger-Girard.
Graber, Ewald, négociant.
Matthey, Maurice, chauffeur.
Girard, Edmond, horloger.
- 4 Zimmermann, E., pr. et ag. droit.
Baillif, Gaston, négociant.
Messerly, Marie, modiste.
Marquis, Vve de César, rent.
Beiner, Lina, commis.
- 6 Lévy Charles, propr. et Ma-
gasin Continental.
Lévy, Léon, radios.
- 8 Kaufmann, A. et W., prop,
Kaufmann, A. et W., mag. fers.
Kaufmann, Anna, Vve, s. prof.
- 18 Commune, propr.
Frey, Alex., concierge.
Police du Feu.
Bureau Ingén. Communal.
Service de la Voirie.
Direction et Secrétariat des
Travaux publics.
Service des Bâtiments.
Office du travail.
Préposé aux apprentissages.
Assurance chômage.
Police des échafaudages.
Commis. des Trav. Publics.
Direction de police.
Gérance des Immeub. comm.
Inspecteur de police.
Secrétariat de police.
Bur. de l'archit. communal.
- 20 Tribolet, Chs, propr. et lait.
Marchand, Ali, manœuvre.
Amey, Albert, manœuvre.
- 22 S. A. Léop.-Robert 26, propr.
(Gér.) E. Schweizer, Ld-R. 56a
Mischler, Jean, ferblantier.
- 2b Descœudres, Francis, propr.
et méd.-chirurien.
- 4b Descœudres, Gges, propr. et
pharmacien.
- 5 S. A. de l'Immeuble, propr.
(Gér.) Alb. Jeanmonod.
Baer, Raoul, m. au Technic
Hæfeli, Pierre, m. imprimeur.
Schaub, Robert, industriel.
Boillat, Ali, mécanicien.
Girard, Benjamin, commis.
Perret, Eug., pierriste.
- 7 S. A. de l'Immeuble, propr.
(Gér.) E. Rœmer, Léop.-Rob. 49.
Veillon, Chs, commerçant.
Ditisheim, Rob., fab. d'horl.
Perret, Chs, horloger.
- 8 Hummel, René, propr. et nég.
- 9 de Choudens, G., propriét. et
insp. forest.
Amez-Droz, Alb., secr. Chambre
suisse Horlogerie.
- 12 Grandjean, Hri, prop. et négoc.
Etter, Adrien, prés. Tribunal.
- 24 Gindrat, Georges, pr. et comp.
- 28 Matthey, Henri, propr. et régl.

Montbrillant

Montagne (Rue de la)

- 1 Clinique Mont-Brillant.
- 2a Jeanneret, Louis-Abram, propr.
et direct. fabr.

- 1 S. A. de l'immeuble propr.
Stoecklé, Hri, m.-gainier.
Friedrich, Ed., négociant.
Robert-Tissot, Jules, droguiste.
Assort. réunies, sertissages.
- 2 Reinewald-Dubois, Mme, prop.
(Gér.) Chs-M. Reinewald.
Reinewald, Chs, ingénieur.
Grandjean, Aimé, étampes.
Ditesheim, Edm., fab. d'horlog.
Ditesheim, Pierre, fab. horlog.
- 3 Breitling, enf. de Léon. propr.,
Breitling, G.-L. S. A., fab. horl.
Fab. Montbrillant « Breitling ».
Breitling, Willy, industriel.
Hæfeli, Vve de Georges.
Breitling, Vve Léon, brodeuse.

- 5 Mosimann-Roulet, Vve, P.-E., propr. et s. prof.
Kaufmann, Albert, négociant.
- 7 Rickli, Gottfr., propr., s. prof.,
Quaile, Henri, fab. horlogerie.
- 9 Dreyfuss, Hri, pr. et fab. horl.
- 11 Pettavel, Paul Vve, propr., s. prof.
Matthey-Pettavel, Pl, prof. mus.
13. S. A. Montbrillant, propr.
Bloch, Edgard, Vve.
Ditesheim, Roger, fab. horlog.
Ditesheim, Gges, fabr. horlog.
- 18 Rais, Alb., prop. et avoc. not.
Marti, Fritz, ingénieur.
- Moulins** (Rue des)
(quartier de la Charrière)
- 2 Bourquin-Jenny, Léonie, prop.
Jeannin, Sylvain, Vve, épïc.
Pellet, Charles, coiffeur.
Lehmann, Ulrich, empl. comm.
Bourquin, Ges, remont.
Quillèret, Henri, remont.
Schönholzer, Otto, typographe.
- 3 S. A. de l'Immeuble.
(Gér.), Gér. et Content. S. A.
Tombet, Chs, manœuvre.
Guenin, Désiré, remonteur.
Chopard, Mme, ménagère.
Etienne, André, remonteur.
Chapatte, Alph., horloger.
Erard, Numa, commis.
Huguenin, Paul, ébéniste.
Frey, Aimé, rhabilleur.
Nobs, Emile, boîtier.
- 4 Jacot, Henri-Numa, propr.
Bernard, Chs, horloger.
Perrenoud, René, électricien.
Bourquard, Henri, boîtier.
Christille, Joseph, ramoneur.
Hämmerly, Fritz, empl. tram.
Urfer, Georges, mécanicien.
Reggazzoni, René, horloger.
- 5 S. A. de l'Immeuble, propr.
(Gér.), Gér. et Content. S. A.
von Allmen, Emile, ferblantier.
- 5 Gogniat, Emile, horloger.
Jeancartier, Henri, dégross.
Huguenin, Léon, m. menuis.
Cœudevez, Jos., graveur.
Meyer, Alice, ménagère.
Guinand, Georges, mécanicien.
Ferrari, Eglantine, spiraux.
Geiser, Armand, chauffeur.
- 7 Société de l'Immeuble Lanfranchi, propr.
(Gér.) E. Rœmer, Ld-Rob. 49.
Witz, Charles, commis.
Froidevaux, Robert, remonteur.
Hoppler, Willy, bijoutier.
Schorpp, Arth., sertiss. joaill.
Nobs, Marcel, boîtier.
Kunz, Chs, pierriste.
Bassi, Albert, commis.
Laiterie coopérative.
Nobs, Emile, boîtier.
Hirt, Marcel, échappem.
- 8 Gübler, Nelly-Méline, propr.
Parel, Arthur, manœuv.
Maire, Marie, ménagère.
Gubler, Paul, dégross.
- 10 Gutknecht, Jacob, prop.
Siegrist, Ad., charpentier.
Bandelier, Lucie, commis.
Dubois, Sophie, gde malade.
- 12 Aeschlimann, Fritz, prop., café
et charcuterie.
Aeschlimann, Walther, charcut.
- 20 Stegmann, Louis, propriétaire.
(Gér.) Blanc, A., L.-Rob. 66.
Châtelain, Paul, boîtier.
Reichenbach, Sophie, journal.
Miserez, Emile, manœuvre.
Dumont, Louis, remont.
- 22 Montandon-Calame, Lre, propr.
Calame, Henri, empl. gaz.
Calame, Charles, ressorts.
Schreyer, Gges, manœuvre.
Colomb, Cécile, ménagère.
Laager, Elisa, ménagère.
Montandon, Jules, mécanicien.
- 24 Jeanmaire, Adrien, propr.
Châtelain & Cie, auto-garage.
- 44 Ronchi, Evar., prop. et maçon.

Quincaillerie - Serrures - Outillage
TOULEFER S. A.

Place de l'Hôtel-de-Ville 9

Neuve (Rue)

- 1 Leuzinger, F.-L., prop. et nég.
Leuzinger, Lucie, sans prof.
Kocher, Fritz Vve, bijouterie.
Aux Pierrots S. A., broderies.
Dubois, Berthe Vve, ménag.
Robert, Paul, retraité.
Schupbach, Rose Vve, ménag.
- 2 S. A. de l'Immeuble, propr.
(Gérant) A. Jeanmonod.
Birolo, C. Vve, s. prof.
Bondt, Jean, gér. magasin.
Metzger-Perret, G., maroquin.
Zuber, Jean, ferblantier.
Monnier, Estelle, laines.
Lévy, Léon Vve.
Bachmann, Jean, pharmacie.
Schwab, Emma, passément.
«A l'Alsacienne» modes.
Ingold, M., fleuriste.
- 3 Sté des Gds Magasins de
l'immeuble, propr.
Mentha, Chs, négociant.
Haguenauer, Cécile, s. prof.
Dubois, Adr., fonct. communal.
Wilhelm, Chs, fab. d'horloger.
Preissmann, Wolf, négociant.
Mentha & Cie, mode et bazar.
Dombald, Eugénie Vve, journ.
Wilhelm, Franz, tapis-trouss.
Humbert, Tell Vve, teinturier.
Bourquin, Paul, réd. Impartial.
- 4 Harder-Mentha, Jac., propr.
(Gérant), Dr A. Bolle.
Chopard, Henri, caoutch.-sports
Kurth, J., mag. chaussures.
Fleischmann, Ern., coiffeur.
Pantillon, Pierre, Dr médecin.
Joliat, Henri, Dr médecin.
Bernath, Jques, chauff. auto.
- 5 Humbert, J. & Richter, M. pr.
(Gérant) Humbert, Marc.
Sandoz, Paul, boulang.
La Grappe d'Or, S. A., vins
liqueurs.
Pfister, Suzanne, mercerie.
Dubied, Arn., comestibles.
Robert, H. Vve, ménagère.
- 5 Evard, Théodore, journaliste.
Paumier, Alcide, manœuv.
Oeschger, Théoph., emboît.
Girard, Mina, Vve, ménag.
Jaquenoud, Simone, ménagère.
Jermini, Herm. et Viol., mén.
Binétruy, Blanche.
- 6 Ulrich, Wilh., propr.
Peyrollaz, Chs, ag. police.
Stauffer, Louis, café-brass.
Hess-Tissot, Chs, m. coiffeur.
Robert-Tissot, Marc, vann.
Racine, Maurice, photographe.
- 7 Kläui, Hans, propr., conf-pât.
Cattaneo, Giovanni, gyps.
Sudmann, Mlles, couturières.
- 8 Société Anonyme, prop.
(Gér.), P. Feissly, Paix 39.
Käelin, Chs, coutellerie.
Boss, Henri, boîtier.
Heimerdinger, Paul, coiffeur.
Kramer, Edmond, bij.-joaill.
A la Reine Berthe, merc.-brod.
Gosteli, André, négociant.
Cie Singer, machines à coud.
Société d'Escrime.
Bonardi, Enrico, voyageur.
Amez-Droz & Evard, papet.
Grèvere & Baumann, Mmes,
couturières.
Châtelain, Rob., visiteur.
Grèvere, Jacques, fournitures.
Fleischmann, E., coiffeur.
Droz, Jâmes, concierge.
- 9 Coop.-Réunies, prop.
Pharmacie Coopérative.
Coopérative chaussures.
Juvet, Arnold, optique.
Robert-Tissot, Berthe, pension.
Amez-Droz, Armand, commis.
Müller, Louis, fournit. industr.
Rémy, Arthur, pomp. funèbr.
- 10 S. A. de l'Immeuble, propr.
(Gér.) P. Feissly, Paix 39.
Gertsch, Jules, coiffeur.
Corsini, Louis, restaurant.
Dallimonti Emile, cordonnier.
Bourquin, Louis, manœuvre.

- 10 Meyer-Verthier, Lucie Vve,
prof. piano.
Schneckenburg, Fçoise, commis.
Schranz, Léon, dégrossisseur.
Schwab, Alfr., boucher.
- 11 Société de banque suisse, pr.
Brunner, Gges, poêlier.
Pellegrini, Ls, md. primeurs.
Kruse, Herb., m. tailleur.
Palais des Fleurs.
Perret, Alb., commis.
Haldimann, Em., commis post.
Christen, A., commis.
- 12 Metzger, Ed., propr. et bouch.
Muller, Jean, tab. cigares.
Fotton Vve, négociante.
Eberhard, Jeanne Vve, aig.
Trieger, Marg., gérante.
- 14 Imprimerie Courvoisier, propr.
Stoll, W., négoc. „Aux Arcades“.
Ducommun, Charles, manœuv.
Pategay, Jeanne, ménag.
- 16 Schanz, Louis, prop. et s. prof.
Landry, Pierre, négociant.
Panier Fleuri, bazar.
- 16a Schanz, Louis, prop.
Imprimerie Courvoisier.
- 18 Löw, Arnold, propr.
(Gér.), Berger, E.
Berger-Girard, E., mag. chaus.
Berger, René, négociant.
de Seidlitz, Henri, éc. langues.
Aubry, Aline Vve, ménagère,
- 3 Santschi, Arm., remonteur.
Jaquet, Abram, acheveur.
- 5 Perregaux, Jules, propriét. et
émailleur.
Sandoz, Marthe, institutrice.
- 7 Coopératives Réunies, propr.
Delachaux, Maria, Vve, mén.
Golay, Léon, horloger.
Coopératives Réunies.
Jodelet, Fçois Vve, ménagère.
- 9 Lazarini, enfants de Jos. propr.
(Gér.) E. Henrioud.
Meylan, Roger, remonteur.
Wyss, Walther, boîtier.
Comte, Jos., horloger.
Frangi, Jeanne, ménagère.
- 11 Ochsner-Glöcker, hoirie, prop.
(Gér.) R. Bolliger, Fr.-Cour. 9.
Ducommun, J.-E., pos. glaces.
Mangeat, Emile, horloger.
Fleury, Onésime, dégrossiss.
Ducommun-Perrenoud, Jules,
remont.
- 13 Ochsner-Glöcker, hoirie, prop.
(Gér.) R. Bolliger, Fr.-Cour. 9.
Leuba, Georges, remonteur.
Comte, Henri, boîtier.
Favre, Gabrielle, dem. magas.
Regazzoni, Emile, horloger.
Hippenmeyer, Jacob Vve, mén.
Baur, Louisa, journalière.
Pfeiffer, Jean, émail.
Ducommun, Ulysse, remont.
Winkelmann, Fritz, tourn.
- 15 Clivio-Ruspini, Jules-H., prop.
Sudmann, G. Vve, ménagère.
Dubois, Louis, empl. S. I.
Jaquet, Eug. Vve, ménagère.
Calame, Henri, horloger.
Sipos, Hélène, vendeuse.
- 17 Clivio, Henri, prop.
Société de consommation.
Monard, Gges, empl. voirie.
Schaad, Emile, retraité.
Beuret, Adolphe, horloger.
Dubois, G, horloger.

Nord (Rue du)

- 1 Stoller, Chs Vve, succ., propr.
Coullery, Robert, commerçant.
Chabloz, Ls, ach. échappem.
- 3 Nussbaum, hoirie, propr.
(Gér.) Mme Lampre, Paix 15.
Stünzi, Georges, mécanic.
Sausser, Ern., manœuvre.
Jung, Philippe, grav.
Bourquin, René, horloger.
Wille, Louis Vve, ménag.
Maire, André, horloger.

SKIS - LUGES - PATINS

TOULEFER S. A. - Place de l'Hôtel-de-Ville 9

- 25 Robert-Stark, C.-L. Vve, prop.
et ménagère.
Hausamann, Aug., man.
Gruet, Fritz, horloger.
Liengme, Sélima, Vve, mén.
- 27 Cuenat, Jean. & Joly, J.-A., pr.
George, Aline, fin. aiguilles.
Cuenat, Jean, remonteur.
Joly, Justin, remonteur.
Guigon, Louise Vve, ménag.
- 29 Marchand, Ad., propr., horlog.
Bosquet, Oscar, architecte.
Aubry, Reynold, représentant.
Zaugg, Walter, mécanicien.
- 31 Monard, enfants, propr.
Monard, Edouard, mécanicien.
Monard, Gges et Albert.
Fusier, Rose, horlogère.
- 39 Société Anonyme, prop.
(Gér.), P. Feissly, Paix 39.
Allemann, Maurice, horloger.
Gerber, Alfr., man.
Weber, Emile, ouv. ressorts.
Bräuchi, Aug., horloger.
Jaquet, Aug., représentant.
Perrenoud, Tell, dégrossisseur.
Mauch, Alfred, mécanicien.
Jeanneret, Chs, horloger.
Gygax, Henri, boîtier.
Fleury, Paul, boîtier.
- 41 Société Anonyme, prop.
(Gér.), P. Feissly, Paix 39.
Boillat, Marcel, empl. magasin.
Fleury, Pierre, brasseur.
Salvadé, Chs, boîtier.
Dubois, John, édit. cartes post.
Magnin, Georges, fourn.
Hofstetter, Albert, remont.
Durig, Robert, remonteur.
Droz, Paul, horloger.
Aufranc, Ern., aide forestier.
- 43 Immeuble Nord 43, S. A., prop.
(Gér.) H. Frossard, Progrès 45.
Bernaschina, Louis, maçon
Guenat, Maurice, boîtier.
Sester, Arnold Vve, ménagère.
Thiébaud, Edouard, commis.
Wenger, Ele, prof. Technic.
- 43 Châtelain, Bertha Vve, ménag.
Tissot, Paul, remonteur.
Viatte, René, horloger.
Vermot, Mlles, régleuses.
Urech, Arthur, verr. montres.
- 45 Immeuble Nord 45, S. A.
(Gér.) H. Frossard, Progrès 45.
Laurent, Julia, ébauches.
Lesquereux, Rosina Vve, mén.
Aubry, Aster Vve, ménagère.
Zumkehr, Gges, cadrans.
Vouga, Jean, menuisier.
Beuchat, Georges, commis.
Durig, Henri, emboît.
Anderegg, Arthur, p. glaces.
Pfeiffer, André, bijoutier.
Gentil, Elvina, couturière.
- 47 S. A. de l'Immeuble, propr.
(Gér.) A. Jeanmonod, Parc 23.
Weber, Louis, commissionn.
Droz, Chs, remonteur.
Sieber, Léon, ouv. ressorts.
Tripet, Robert, manœuvre.
Meyer, Fritz, boîtier.
Junod, Esther, giletère.
Jaquet, Gaston, fais. ressorts.
Baur, Louis, remont.
Jung, Albert, boîtier.
- 48 Delémont-Jobin, Hri Vve, propr.
et ménagère.
Jeannot, Fritz, sans profess.
Matthey, Léa Vve, polisseuse.
Loichat-Baume, Marc, boîtier.
Robert-Tissot, Mlle, ménagère.
Gagnebin, Léon, remonteur.
Huguenin, Jâmes, boîtier.
Joly, Arthur, remont.
- 49 Spillmann, C.-R., prop. et fab.
de boîtes. (bureaux)
- 50 Huguenin, F., propr.
(Gér.), Blanc, Alph., L.-Rob. 66.
Hermann, Fernand, jardinier.
Gilardini, Antoinette, coiffeuse.
Monnin, Pierre, boîtier.
Nussbaum, Angèle, mén.
Schneider, Jules, manœuvre.
Brunner, F.-H., boîtier.
Jaquet, Pierre, horloger.

- 51 Spillmann, C.-R., prop. et mont.
de boîtes.
Heger, Louis, concierge.
- 52 Benoît-Monbaron, U., propriét.
et boulanger.
Vuagneux, Juliette, gérante.
Nicolet, Jules, Vve, ménag.
Boillat, Ernest, remont.
Chopard, César, remonteur.
Boss, Lina Vve, ménagère.
- 54 Grosjean, Amélie & Hri-Const-
tant, propr.
(Gér.), P. Feissly, Paix 39.
Maire, Léon Vve, ménagère.
Jung, Edouard, dégross.
Pictet, Chs, guilloch.
Béguin, Louis.
- 56 Grosjean, Amélie & Hri-Const-
tant, propr.
(Ger.), P. Feissly, Paix 39.
Knörr, Emile, manoeuvre
Della Casa, Théoph., man.
Nicolet, André, coiffeur.
Beiner, Albert, horloger.
Droz-Liengme, A., ménag.
- 57 Collège cathol. romain.
Sté cathol. d'Educ. et d'Instr.,
Châtelain, Cécile, directrice.
- 58 Grosjean, Amélie & Hri-Const-
tant, propr.
(Gér.), P. Feissly, Paix 39.
Houriet, Marthe, o. fabrique.
Steffanini, Enrico, md fruits.
Locher, Albert, boîtier.
Gertsch, Alfr., peintre.
- 59 Monnier, Anna, propriétaire.
(Gér.) Jeanmonod, A., Parc 23.
Blaser, Jeanne Vve, s. profes.
Vernier, Germain, cadrans.
Méroz, Eug., sculpteur.
Gygax, Fred., boîtier.
Kohler, Louis, tailleur.
Froidevaux, Olga, régleuse.
Huguenin, Célestine, ménag.
Theurillat, Ali, remonteur.
Zaugg, Otto, machiniste.
- 60 Kissling, Jules, prop. et voyag.
Méroz, A., atel. pierr.
- 60 Krebs, Jean, commis.
Maleszewski, Willy, typogr.
Delachaux, Alice, régleuse.
Kobza, Paul, gazier.
- 61 Schönholzer-Schilt, C. Vve pr.
(Gér.), Jeanmonod, A., Parc 23.
Witschi, Esther Vve, mén.
Wenger, Aug., boissellier.
Boucherin, Gges, typographe.
Robert, Benjamin, boîtier.
Berger, Marie, institutrice.
Liechti, Paul, pos. aiguilles.
Perregaux, Ls, pasteur.
Delachaux, Ch., émail.
- 62 Nottaris, Ang., Mlle, prop.
(Gér.) A. Blanc, Léop.-Rob. 66.
Theunissen, Chs, tisseur.
Sensi, Elena, journalière.
Marchand, Eug., joign. d'assort.
Jeanmairet, Henri, nickeleur.
- 62b Nottaris, Ang. Mlle, prop.
(Gér.) A. Blanc, Léop.-Rob. 66.
Bell, Germaine, poliss. boîtes.
Stünzi, Gges, mécanicien.
Borle & Jacot.
Jeandupeux, Abel, concierge.
- 63 Messerli, Th., prop. et doreur.
Claude, Marin, boîtier.
Kirchhofer, Charles, boîtier.
Humbert, Chs, mécanicien.
- 64 Nottaris, Ang., Mlle, prop.
(Gér.) A. Blanc, Léop.-Rob. 66.
Robert, Edith, ébauches.
Borchetto, Olympia, ouv. fabr.
Sommer, Pauline, ménag.
Chautems, Emilia, horlogère.
- 65 Calame-Kossuth, Vve, pr. et mén.
Perret, Elisabeth, régleuse.
Stettler, André, emboîteur.
Chopard, Pl-Emile, horl.
Cattin, Alexine, ménagère.
- 66 Nottaris, Mlle, prop.
(Gér.) A. Blanc, Léop.-Rob. 66.
Monnier, Henri, menuisier.
Schenk, Gertrude, o. radio.
Hostettler, Alice, aiguilles.
Winkelmann, Louisa, horlogère.
Robert, Charles, manoeuvre.

TOULEFER S. A. Place de l'Hôtel-de-Ville 9
TOUT POUR LE MÉNAGE :

- 67 Leuthold, Emile, propriét. et fab. de cadrans.
Delachaux-Leuba, M., Vve, mén.
Houriet, Reynold, cadrans.
- 68 Nottaris, Ang., Mlle, prop. (Gér.) A. Blanc, Léop.-Rob. 66.
Monnier, Henri, menuisier.
Dommann, Jos., boucher.
Vuilleumier, André, commiss.
- 69 Cattin, Franç., propr. et f. boît.
Fehr, André, fab. cadrans.
Pellaton, Willy, opticien.
Jacot, William, instituteur.
Weber, Maria, ménagère.
Robert, Alfr., dessinateur S. I.
- 69a Cattin, François, pr. et f. boîtes.
- 70 Banque Cantonale, propr.
Société Anonyme Vve Chs-Léon Schmid & Cie, (bur.).
Perregaux, Louis, concierge.
- 72 Banque Cantonale, propr.
Société Anonyme Vve Chs-Léon Schmid & Cie.
- 73 Rebetez, Simon, pr. et ébén.
Jeanbourquin, A., horloger.
Girardin, Jean, mécanicien.
Borel, Emile, commis.
Jeandupeux, Léon, horloger.
Grieshaber, Paul, caissier S. I.
Perrenoud, Arth., instit.
Dumont, Georges, remonteur.
- 75 Reymond, Cam., pr. et f. horl.
Rosselet, Wm, caiss. Contrôle.
Pfeiffer, Bertha, Vve, ménag.
Christen, Gottfr., graveur.
Pfeiffer, Charles, commis.
Wirz, Henri, fabr. aiguilles.
Froidevaux, Henri, fournisseur.
- 76 Banque Cantonale, propr.
Viret, François Vve.
Linder, Chs, empl.
Quartier-la-Tente, Edg., comm.
- 77 Mathys, Math. et Laure, propriét., prof. mus. et brod.
Eigeldinger, André, f. horlog.
Courvoisier, Louis, fab. d'horl.
- 79 Michaud, Alb., prop. et rentier.
Marlétaz, Ed., négociant.
- 81 Kaufmann, Willy, prop. et nég.
- 87 Gagnebin, Pl, propr.
Hirschy, Mlles, pension.
Schlesinger, Henri, fab. d'horl.
Marchand, Rob., fonct. comm.
Gaillard, Louis, Vve, s. prof.
- 89 Wildi, Emile, propr. et négoc.
Udriet, Henri, commis.
Pavid, Alice, commis.
- 110 Bourquin-Jaccard, A., propr.
Rossel, Rachel, négociante.
Eymann, Alb., graveur.
Bucher, Alfred, adoucisseur.
Perret, Paul, manœuvre.
Perrelet, René, horloger.
Godat, Georges, remonteur.
Berberat, Jean, rad. électr.
- 111 S. A. de l'Immeuble, propr. (Gér.) A. Boillod.
Tüller, Edmond, commis.
Boillod, Albert, technicien.
Racine, Mathilde, ménag.
Ditisheim, Lucien, industriel.
Beuchat, Ern., échappements.
- 113 Montandon-Calame, Ariste, Vve et Calame, Sophie, propr.
Borle, André, méd.-dentiste.
Montandon, A. Vve, ménag.
Calame-Sulzberger, Vve, mén.
Gerber & Co, fab. cadrans.
- 114 S. A. les Planes, propr. (Gér.) A. Jeanmonod.
Didisheim, Bern., fab. d'horl.
Schwob, Gges, fabr. d'horlog.
Schwob, Maur., fab. horlog.
Didisheim, P.-J., fab. horlog.
- 115 Commune, propr.
Braunschweig, G., fab. horl.
Wægeli, Hri, S.A. tab-cigares.
Heimerdinger, Edm., voyag.
- 116 Mosimann Albert, prop. et industriel.

- 116 Fabr. des Montr. Mildia S. A.
Baume & Cie, fabr. d'horl.
- 118 Dreyfuss, Edm., prop.
Blum, Georges, fab. d'horlog.
- 119 et 121 Favre & Perret, prop.
mont. de boîtes or.
Favre, André, m. de boîtes.
Perret, Edouard, boîtier.
Perret, Ch., concierge.
- 123 Favre & Perret, prop.
Favre, Georges, rentier.
Schupbach, Ed., avocat.
Wuilleumier, Jâmes, conc.
- 127 Diacon, A., prop.
(Gér.), P. Feissly, Paix 39.
Savoie, René, tapissier.
Grandjean, Chs, colporteur.
Sémon, Alb. Vve, journalière.
Breguet, Georges, polisseur.
Strausack, Willy, bracelets.
Meylan, Aline Vve, ménagère.
Struchen-Wuilleumier, A., rem.
Cupillard, Albert, pivoteur.
Jeanmaire, Louise, ménagère.
Knörr, Mcel, ferblantier.
Bastaroli, Léon, commis.
Saunier, Maurice, remonteur.
Charmey, Fernand, manœuvre.
- 129 Diacon, A., prop.
(Gér.), P. Feissly, Paix 39.
Bilat, Clarisse, horloger.
Kramer, Marcel, horloger.
Borel, Victor, typographe.
Schmidt, Willy, horloger.
Gertsch, Esther, ménagère.
Maurer, Lina, journalière.
Laemlé, Antoinette, journal.
Känel, Mathilde, ménagère.
Ogi, Marie, ménagère.
Martin, Paul, mécanicien.
Voumard, Jules, remonteur.
Graff, Gaston, termineur.
Jeanneret, Madeleine, o. fab.
- 133 Vaucher-Weber, Ed., prop. et
institut. retr.
Delapraz, Blulette, fin. boîtes.
Augsburger, Alexis, ébéniste.
Cuenat, René, polisseur.
- 133 Müller, Gges, empl. S. I.
Monnin, Numa, boîtier.
Chapatte, Gges, o. boulanger.
Bourquin, René, horloger.
Morel, Arth., commis.
Chatelain, Paul Vve, ménag.
Rouillier, Jules, graveur.
- 147 Lienhardt-Reichen, Rob.-A.,
enfants, propr.
Lienhard, Elisabeth, Vve, sans
profession.
Lienhard & Co, mécan.
Grisel-Girard, Marthe, profes.
Lienhard, Alfred, fbt de mach.
Lienhard, Paul, mécanicien
Stoll, Alfred, acheveur.
Bærtschi, Aug., remonteur.
- 149 S.-A. Immobilière, prop.
(Gér.), Jeanmonod, A., Parc 23.
Gendre-Vuille, A., échapp.
Retler, Chs, ébéniste.
Quillerat, Edm., électricien.
Langenegger, Gottf., gainier.
Mairet, Armand, remonteur.
- 150 Lemrich, Pl, propr. et ind.
- 151 S. A. Immobilière, prop.
(Gér.), Jeanmonod, A., Parc 23.
Dubois, Jules, manœuvre.
Dubois, Georges, émailleur.
Magnin, Jean, remonteur.
Jaccard, Arn., remonteur.
Hadorn, Sophie, aiguilles.
Carnal, Emile, horloger.
Von Känel, Maxime, commis.
- 152 Carnal, hoirie, propriétaire.
Carnal & Cie, fab. boît. or.
- 153 Thurban, Louis, propr.
(Gér.), P. Feissly, Paix 39.
Hügli, Paul, manœuvre.
Kohli, Otto, tailleur.
Fasnacht, Hélène Vve, ménag.
Meyer, Marie, ménagère.
Tschanz, Emile, menuisier.
Boss, Lucien, manœuvre.
Monnier, Jules, pos. cadrans.
- 155 Thurban, Ls, prop. et décor.
(Gér.), P. Feissly, Paix 39.
Zehnder, Arm., mécan.

COUPELLERIE - BROSSERIE - CORDERIE

TOULEFER S. A. - Place de l'Hôtel-de-Ville 9

- 155 Froidevaux, Alice, polisseuse.
Gavazzoli, Henri, manœuvre.
Kocher, Wm, horloger.
Richard, César, pivotteur.
Thurban, Gritha, vendeuse.
- 157 Coopératives Réunies, propr.
(Gér.), P. Feissly, Paix 39.
Anthoine, Basile, gain.
Leuenberger, Marceline, cout.
Beuret, Alice, commiss.
Lauber, Wilh., emboîteur.
Welti-Frick, Marie Vve, journ.
Scheuch, Marc, manœuvre.
Imhof, Adrien, ressorts.
Jacot, Marcel, échapp.
- 159 Coopératives Réunies, propr.
(Gér.), P. Feissly, Paix 39.
Guttman, Albert, horloger.
Wuilleumier, Numa, Vve.
Henry, Fritz, repasseur.
Becker, Jean, sertisseur.
Miserez, Henri, horloger.
Jaggi, Chs, mécanic.
Giddey, Oscar, empl. C. F F.
Portenier, René, acheveur.
- 161 Coopératives Réunies, propr.
(Gér.), P. Feissly, Paix 39.
Bourquin, Paul, jardinier.
Eggl, Fritz Vve, ménagère.
Thomas, Antoine, tailleur.
Grosvernier, Emile, boît.
Roulet, Paul, ach. échapp.
Benoit, Alfred, chauffeur.
Naine, Ariste, photograv.
Delémont, Marc, remonteur.
- 163 Coopératives Réunies, propr.
(Gér.), P. Feissly, Paix 39.
Karré, Robert, tapissier.
Lobsiger, Jules, magasinier.
Theurillat, Adrien, boîtier.
Jeanneret, Ulysse, emboît.
Sauser, Marcel, manœuvre.
Coopératives Réunies.
Hirschy, Adr., aide jardin.
- 165 Weber, G.-Ed., succ., propr.
(Gér.) A. Löwer, Ld-Rob. 22.
Stahel, Jean, ébauches.
Chapatte, U., doreur.
Perregaux, Camille, échapp.
- 165 Müller, Numa, doreur.
Von Gunten, Walt., f. secrets.
Huguenin, Henri, échapp.
Hauser, Louise, ménagère.
Zibach, Chs, remonteur.
- 167 Weber, G.-Ed., succ., propr.
(Gér.) A. Löwer, Ld-Rob. 22.
Calame, Alb., boîtier.
Châtelain, Philippe, acheveur.
Matzinger, Jacob, m. cord.
Grandjean-Rognon, Fr. Vve.
Clerc, Willy, horloger.
Favre, Francis, bijoutier.
Reymond, Arth., empl. postal.
Hofmann, Jâmes, échapp.
Eimann, Gges, pendul. com.
Ganguillet, Fernand, boîtier.
Huguenin, Pl., horloger.
- 168 Weber, G.-Ed., succ., propr.
(Gér.) A. Löwer, Ld-Rob. 22.
Cuenat, Aurèle, emboîteur.
Schneider, Ch., boîtier.
Erard, Maurice, horloger.
Cuenat, Abel, acheveur.
Kirchhoffer, Alf., remont.
Dick, Alb., fondeur.
Jaccard, Justin, boîtier.
Jacot, Jules, remonteur.
Cuhe, Arthur, remont.
- 169 Weber, G.-Ed., succ., propr.
(Gér.) P. Feissly, Paix 39.
Nydegger, Emile, boîtier.
Parisod, Willy, mécanicien.
Vaucher, Jules, remonteur.
Pellaton, Jeanne, vendeuse.
Zehnder, Jean, horloger.
Humbert-Droz, Fern., horlog.
Vaucher, Jules, fils, horloger.
Beuchat, Louis, horloger.
Epenoy, Jos., visiteur.
Oswald, Georges, pendants.
Nydegger, Chs, pendants.
Diacon, René, camionneur.
- 170 Weber, G.-Ed., succ., propr.
(Gér.) A. Löwer, Ld-Rob. 22.
Humair, Jules, ouv. fabr.
Mathez, Georges, boîtier.
Rupp, Arthur, horloger.

- 170 Buchwalder, Elise, doreuse.
Munger, Laurent, remont.
Gerber, Gges, échappem.
- 171 Société de l'Immeuble, propr.
(Gér.), A. Chapuis, C.-Gr. 49.
Robert, Pierre, lapidages.
Robert, Georges, remonteur.
Roth, Ferdinand, cadrans.
Richard, André, mécanicien.
Magnin, René, horloger.
Kormann, Jean, mécanicien.
Corlet, Thérèse, ménagère.
Zibach, Gilbert, horloger.
Landry, Willy, facteur.
Amstutz, Edouard, visiteur.
Chopard, Jules, horloger.
- 172 Weber, G.-Ed., succ., propr.
(Gér.) A. Löwer, Ld-Rob. 22.
Bringolf, Arthur, jardinier.
Jacot, Charles, mécanicien.
Cuche, Léa, commis.
Dubois, Henri, boîtier.
Jeanmaire, Arth., soud. assort.
Meylan, Marg., régleuse.
Maumary, Ali, remont.
- 173 Société de l'Immeuble Crivelli'
propriétaire.
Guenin, Paul, remonteur.
Carnal, Isabelle, Vve, ménag.
Schneeberger, Ed., typogr.
Maire, Alice, commis.
Péquigney-Tourdin, G., boît.
Combremont, A., boîtier.
Gigon, Marcel, boîtier.
Hadorn, Fritz, commis.
Guyot, Chs Vve, ménagère.
- 174 Bandelier-Oppliger, Hoirie, pr.
(Gér.) E. Henrioud.
Tamburini, Pierre, maçon.
Lesquereux-Grandjean, Gges,
plant. échappem.
Montandon, Jules, retr. C.F.F.
Spori, Henri, relieur.
Bandelier, Emile, remont.
- 175 Crivelli, Jean, propriétaire.
Grandjean, Alf., manoeuvre.
Bugnon, Aurèle, professeur.
Moulin, Léa, ménagère.
- 175 Girard, Henri, limeur.
Girardin, René, nickeleur.
Fischbacher, Jean, chauffeur.
Jacot, Louis, acheveur.
Berger, Ed., achev. échapp.
Stoll, Germain, boîtier.
Droz, Jules, pivoteur.
- 177 S. A. de l'immeuble, propr.
(Gér.), A. Jeanmonod.
Bernard, Fernand, manoeuv.
Brunner, Georges, sertisseur.
Girardin, Isabelle, horlogère.
Hasler, Georges, représentant
Robert, Pierre, lapidages.
Droz, Ferdinand, horloger.
Bourquin, Ali, remonteur.
Keller, Franz, comptable.
Bräuchi, Marcel, boîtier.
- 179 S. A. de l'Immeuble, propr.
(Gér.), A. Jeanmonod.
Von Kaenel, Ele, pol. et fin.
Von Kænel, Alexis, horloger.
Ketterer, Paul, fondeur.
Moser, Chs, remonteur.
Von Kænel, Paul, horloger.
Henry, Chs, graveur.
- 181 Amez-Droz & Co, propr.
et fab. boîtes or.
Amez-Droz, Gaston, fab. boît.
Tripet, Marcel, commis.
Cruchaud, Léon, remont.
Härdi, Fritz, lithographe.
Amez-Droz, Adrien, boît.
Perrin, Marcel, boîtier.
- 182 Tuetey, Gges Vve, propriét.
Graber, Paul, direct. Sentin.
- 183 S. A. de l'immeuble, propr.
Adm. Hans Biéri.
Courvoisier, Emile, voyageur.
Robert, M. Mme, épicerie.
Biéri, Hans, entrepreneur.
Etienne, Ida Vve, ménag.
Halberstadt, James, industr.
Rahm, Henri, commis,
Kaplan, Maurice, gér. magas.
Matthey, John, visiteur.
Biéri, H. & frère, entr., (bur.).

CONSERVES
de marques réputées

HUILERIE „LA PERLE“
Robert Perregaux-Dielf
David-Pierre-Bourquin 7 Téléph. 24.278

- 183a S. A. de l'Immeuble, propr.
Adm. Hans Biéri.
Walter, Rod., retraité C. F. F.
Emery, Eug., adm. Impartial.
Droz, Léon, industriel.
Mayer, René, dessinateur.
Stocco, Oreste, maçon.
Werder, Emile Vve, ménagère.
Droz, Marc, nég. vins.
Heymann, Léopold, méc. CFF.
- 184 La Primevère S. A., propr.
Gertsch, Eugène, emp. post.
- 185 S. A. de l'Immeuble, propr.
Administ., Hans Biéri.
Bolle, Alfred, commis C. F. F.
Brandt, Camille, cons. comm.
Cornu, Jacques, avocat.
Bollier, Emile, comptable.
Lemrich, André, comptable.
Goumaz, Georges, commis.
Umiker, Oscar, comptable.
Hêche, Louis, représentant.
- 185a S. A. de l'Immeuble, propr.
Administ., Hans Biéri.
Biéri, Emile, entrepreneur.
Affolter, William, commis.
Stocco, Arn., concierge.
Gerber, Mina, cadrans,
Amez-Droz, Arthur, drog.
Parel, Jean, fabr. horlog.
Perret, Paul, commis.
Prêtre, Jâmes Vve, ménag.
- 186 Bourquin, Ph., prop. et instit.
- 187 S. A. de l'Immeuble, propriét.
Administ., Emile Biéri.
Anthoine, Pierre, commission.
Brandt, René, fabr. horlog.
Weber-Gygax, Chs R., commis.
Luthy, Chs, industriel.
Schild, André, horloger.
Durant, Renée, prof. rythm.
Lévy, Madel., profess. piano.
- 188 Scabieuse, S. A., propr.
Maire, Ern., commis post.
- 189 S. A. de l'Immeuble, propriét.
Administ., Emile Biéri.
Fanchini, Pierre, contremaitre.
Bourquin, Gaston, concierge.
- 189 Fischer, Lina Vve, ménagère.
Matthey, Fritz, commis postal.
Gabriel, André, chauff. C.F.F.
Perroud, Gast., commis C.F.F.
Moor, Pierre, horloger.
Gentil, Gustave, commis.
- 190 La Renoncule S. A., propr.
Guggisberg, Gges, horlog.
- 191 S. A. de l'Immeuble, propriét.
Administ., Emile Biéri.
Voumard, Chs, joaillier.
Hagger, Alph., emp. C. F. F.
Reichenbach, Henri, commis.
Millet, Louis, denr. aliment.
Lebet, Jos., termineur.
Pohland, Max, voyageur.
Froidevaux, Gges, horloger.
Perret, Melles, commis.
Corbellari, Germaine, commis.
- 192 Perce-Neige S. A., propr.
Benguerel, Jules, compt.
- 193 Quenet, Pl-Jos., prop. et prim.
Höchner, Alb., horl. et radio.
- 194 S. A. de l'Immeuble, propr.
Schelling, Gaston, dir. écol.
- 196 Voisard, Chs, propr. et horl.
- 197 Riva, Alfred, propr.
(Gér.) A. Jeanmonod.
Gremaud, Pierre, mécanicien.
Augsburger, Amélie, inst. retr.
Calame, Marg. Vve, décalq.
Aellen, Angèle, Vve.
Glauser, Albert, mécanicien.
Vogt, Chs, commis.
- 198 Brandt-Huguenin, Georges,
 propr. et boitier.
Veillon, Otto, empl. commerce.
Baumgartner, Alfred, commis.
- 199 Riva, Alfred, propr.
(Gér.) A. Jeanmonod.
Soguel, Georges, décorateur.
Chédel, Georges, bracelets.
Perrenoud, Paul, remonteur.
Conrad, André, remonteur.
Strittmatter, Ed., proc. B. N.
Stauss, Fernand, étampes.

- 201 Châtelain-Nuding, Gérard,
prop. et commerçant.
- 203 S/ A. de l'immeuble, propr.
Matthey, Fernand, commis.
- 205 Sté. Immobilière, propr.
Jaccard, Paul, ingénieur.
Lörtscher, Chs, typographe.
- 206 Jolimont S. A., propr.
(Gér.), A. Jeanmonod.
Stuedler, Georges, électric.
Benoît, Georges, mécanicien.
Sausser, Jules, commis.
Blum, Emile, fournit. horlog.
Christen, Marcel, mont. élect.
Taillard, Valère, remont.
Sautebain, Gges, prof. Techn.
- 207 Sté. Immobilière, propr.
Sommer, Walther, retraité.
- 208 Jolimont S. A., propr.
(Gér.), A. Jeanmonod.
Etienne, Théod., fab. balanc.
Gafner, Robert, professeur.
Quillerat, Léon, boîtier.
Rufer-Graziano, Berthe, mén.
Capt, Daniel, pivoter.
Zaugg, Adamir, manœuvre.
- 209 Robert, Julien, pr. et f. pouv.
Jeanneret, Henri, professeur.
Calame, Louise, journaliste.
- 212 Jolimont S. A., propr.
(Gér.) A. Jeanmonod.
Sandoz, Léon, termineur.
Meyer, Adolphe, bijoutier.
Sausser, Aug., chauffeur.
Nussbaum, Chs, commis.
Albricci, André horloger.
Erard, Louis, horloger.
Stauffer, René, acheveur.
- 214 Jolimont S. A., propr.
(Gér.) A. Jeanmonod.
Baumgartner, Mcel, vendeur.
Queloz, Jos., boîtier.
Marrel, Gust., remonteur.
Savoie, René, tapisserie.
Erard, Roger, commis,
Gindrat, Willy, remonteur.
Rossel, Ant., m. école horl.

Numa Droz (Rue)

- 1 Hoirie Brändli-Zwahlen, prop.
(Gérant), E. Henrioud.
Wälchli, Jean, laiterie.
Dumont, Alfred, remont.
Pasche, Cécile, régleuse.
Perrenoud, Louis, chauffeur.
Dubois-Muller, P., café-brass.
Salvisberg, H., m. ferbl. (mén.)
Decrevel, Lucien, mécan.
Montavon, Paul, boîtier.
Kneuss, Roger, décalq.
- 2 Les Coopératives réunies, pr.
(Gér.) B. Rodé, Numa-Droz 61.
Bandelier, Willy, commis.
Herren, Fritz Vve, ménag.
Voïrol, Laurent, fab. d'horl.
Grossenbacher, Pl, négociant.
Tschantré, Fritz, gde com. retr.
Hirt, Paul, émailleur.
Favre, Bernard, commis.
Tosalli, Chs, peintre.
Coopératives Réunies, épice-
rie-légumes.
- 2a Les Coopératives Réunies, pr.
(Gér.) B. Rodé, Numa-Droz 61.
Erni, Ern., serrurier.
Filippini, Ph., peintre-gyps.
Chapatte, Tell, mécanicien.
Vuille, Emilie, caissière.
Boand, André, fonct. canton.
Mayr, Sébastien, empl. banq.
Burgener, Chs, horloger.
Nydegger, Jean, graveur.
Bessire, Jeanne, gér. magas.
Gigon, Marie, ménag.
Pruini, G., cordonnier.
- 3 Brändli-Zwahlen, Hoirie, prop.
(Gér.) E. Henrioud.
Roy, Marcel menuisier.
Boïllod, Ali, menuisier.
- 3a Brändli-Zwahlen, Hoirie, prop.
(Gér.) E. Henrioud.
Salvisberg, H., m. ferbl. (atel.)
- 4 Ambuhl, Alb., propr. et prim.
(Gér.), A. Löwer, Ld-Rob. 22.
Bell, boucherie-charcuterie.
Aubert, Francis, ressorts,

SPÉCIALITÉ :
HUILE DE TABLE DE CHOIX

HUILERIE „LA PERLE“
Robert Perregaux-Dielf
David-Pierre-Bourquin 7 Téléph. 24.278

- 4 Ganière, John, pivoteur.
Thiébaud, Lucie, lessiveuse.
Zibach, Fréd. Vve, ménagère.
- 4a Ambuhl, Alb., propr.
(Gér.), A. Löwer, Ld-Rob. 22.
- 5 Hochstrasser, Rosa, propr.
(Gér.) A. Blanc.
Montandon, Alex., s. profess.
Blanc, J.-A., poliss. boîtes.
Riat, Willy, cordonnier.
Kurth, Chs Vve, ménagère.
Dubois, Louis, emboîteur.
- 6 Calame-Bourquin, succ., pr.
(Gér.) P. Feissly, Paix 39.
Güntert, E., pompes funèbres.
Sala, Annibal, peint.-gypseur.
Schenkel, Alph., boulanger.
Cattin, Georges, horloger.
Helg, Cécile, régleuse.
- 7 De Blaireville, A., pr. et retr.
Silva, E., serrurier.
Bähler, Paul, galvanoplaste.
Bernard, Chs, représentant.
Bøegli, Gottfr., émailleur.
- 8a S. A. de l'Immeuble, propr.
(Gér.) Gérances & Content.
Marchand, Auguste, manœuv.
Roy, Marcel, menuisier.
- 9 Béguin-Jacot, G., pr. et charcut.
Jacot, Paul, manœuvre.
Studer, Jean, horloger.
Béguin, Chs, boîtier.
Kirschhofer, Roger, horloger.
Mougin, Emile, horloger.
- 10 Humbert, Tell Vve, propriét.
et teinturerie.
- 11 Dubois-Calame, succ., propr.
(Gér.) P. Feissly, Paix 39.
Leuba, Louis, épicier.
Deruns, Marc, manœuvre.
Roux, Laure, cadrans.
- 12 Humbert, Tell Vve, propr.
et teinturerie.
(Gér.) Humbert, M., N.-D. 91.
Humbert, Louis-Eug., graveur.
Hodel, André, coiffeur.
Cassina, Natale, gypseur.
Blaser, Hermine, journalière.
- 13 Nicolet & Bourdin, propr.
(Gér.) R. Bolliger, Fr.-Cour. 9.
Dubois-Strahm, Math., ménag.
Zwahlen, Arn., manœuvre.
Huguenin, Louisa Vve, ménag.
Sandoz, Willy, relieur.
Courbey, Chs, commissionn.
Augsburger, Angèle, horlog.
- 14 Dubois, frères, prop. et émail.
Läng, Emma Veuve, ménagère.
Droz, Marthe, ménagère.
Dubois-Sengstag, Pauline.
Miserez, Olivier, boîtier.
Eggimann, Marcel, boîtier.
Romanet, Paul, cordonnier.
Châtelain, Henri, achev. boît.
Monnier, Alb., boîtier.
- 14a Delachaux & Meylan, propr.
(Gér.) R. Bolliger, F.-Courv. 9.
Biedermann, Gottfr., manœuv.
Brossin, Georges, horloger.
Kirchhofer, Eug., remonteur.
- 15 S. A. de l'Immeuble, propr.
(Gér.) Gérances & Content.
Guering, Valérie, ménagère.
Matthey, Rose, finiss. aig.
Helbling, Rose, ouv. fabr.
Bertschi, Fritz, charpentier.
Howald, Robert, soud. assort.
Wuilleumier, Gges, remonteur.
Ducommun, Anna Vve, ménag.
- 16 Banque Cantonale, propriét.
Grieshaber, Emile, mécanicien.
Wettach, Jâmes, concierge.
Looping S. A., fabr. réveils.
Girardin, Mcel, graveur.
Rothen, Alfred, tailleur.
- 16a Banque Cantonale, propriét.
* Stehlin, Alb., méc. (atelier).
Herrmann, Jean, mécanicien.
Silva, Ed., serrurier.
Erb, Suzanne.
- 17 S. A. de l'immeuble, propr.
(Gér.) Gérances & Cont. S. A.
Favre, Emile, retraité.
Jeanrichard, Elise, ménagère.
Pictet, Arthur, commissionn.
Theurillat, Jules, emboîteur.

- 17 Farine, Hélène Vve, épicerie.
Droz, Mme, ménagère.
- 18 Banque Cantonale, propriét.
Noirjean, Arthur, remonteur.
Droz, Pierre, empl. pharmacie.
Noirjean, Roger, o. radio.
- 19 Commune, propr.
Ecabert, Emma, ménag.
Daucourt, Jules, graveur.
Richard, Gges, Vve, coutur.
Gobat, Robert, remonteur.
Donzé, Georges, remont.
- 20 Banque Cantonale, propriét.
Guyot, Alf., Vve, ménag.
Richardet, Emile, boîtier.
Jeanjaquet, Ulysse, mécanic.
Kronenberg, Ad., boîtier.
Andréani, Humberto, man.
Riva, Jean, gypseur.
Dubois, Chs-Ad., boîtier.
- 21 Kellenberger, Emile, propr. et
m. coiffeur.
Brandt, Chs, remont.
Hauert, Albert, commis.
Dornier, Louise, nickel.
Gianola, Gaetan Vve, ménag.
Méroz, Georgette, commis.
Bæhr, Jeanne, commis.
Lesquereux-Bourquin, Roger,
commis.
- 22 Simmler, Otto, propr. et poê-
lier-fumiste.
Criblez, Ariste, boulanger.
Dubois, Marg., assortiments.
Grieshaber, Henriette, s. prof.
- 22a Simmler, Otto, propr.
Juvet, André, m. tapissier.
- 22b Simmler, Otto, propr.
Græber, W., horloger.
- 23 Amez-Droz, Hoirie, propriét.
Amez-Droz, Henri, voyag.
Amez-Droz, Emma, institut.
Jacot, Fanny, ménagère.
Zaninetti, César, m. boulanger.
- 25 Schüpfer, Hoirie, prop.
Paicheur sœurs, repass. horl.
Hurni, Jeanne, ménagère.
- 25 Huguenin & Steiner, Mmes, mén
Büsser, Henri, tailleur.
Guerry, Paul, commis.
Guggisberg, Hermann, méc.
Monnier, Chs, manœuvre.
- 27 Lerch, Louis, succ., propriét.
Lerch, Louis Vve, ménagère.
Schmitt, Jules, typogr.
Thiébaud, Cécile, ménag.
- 28 Collège primaire, Commune pr.
Dir. et Secrét. des Ec. prim.
Monnier, Arth., concierge.
- 29 Schneider et Pantillon, pr.
Schneider, J., Home Watch Co.
Morel, Chs, électr.-mécanic.
Delay, Marg. Vve, ménagère.
Pantillon, G., fils, prof. mus.
Schwab, Roger, serrur.
Racine, Paul, sertisseur.
Becher, Max, poêlier.
- 31 Schneider et Pantillon, prop.
Schneider-Pantillon, J., f. d'horl.
Perret, Albert, masseur-pédic.
Girardin, Louise, inst. retr.
Buhler, Henri, profess.
Jacot, François, mécanicien.
Schenk, Laure, ménagère.
• Matthey, Amélie, ménagère.
Fahrer, Chs, tapissier.
Parel, Emma Vve, ménagère.
- 33 Schneider, Chs, Vve, propr.
(Gér.) A. Blanc.
Gentil, Louis, manœuvre.
Aubry, Abel, remonteur.
Keller, Louis, Vve, fab. horlog.
Froidevaux, Marie, sertisseuse.
Droz, Adrien, peintre.
Aubert, Maurice, ressorts,
Kollros, Chs, techn. T. S. F.
- 35 Schmidt, Hoirie, propr.
(Gér.) P. Feissly, Paix 39.
Droz, Arthur, horloger.
Vuilleumier, Roger, remont.
Gyessler, famille.
Vuilleumier, Chs-Arm, f. d'horl.
Carrera, Vincent, tailleur.
Robert, Vital, emboîteur.
Jacot, Georges manœuvre.
Jeanneret, Adhémar, manœuv.

CONSERVES
de marques réputées

HUILERIE „LA PERLE“
Robert Perregaux-Dielf
David-Pierre-Bourquin 7 Téléph. 24.278

- 36 Commune, propriét.
Rauber, Elisa, ménagère.
Glauser, Elisabeth, ménag.
Meylan, Louise Vve, ménag.
Girardin, Maria, institutur.
Grandjean, Edm. Vve, ménag.
Vomard, Caroline, ménagère.
Glauser, Cécile, ménagère.
- 36a Commune, propr.
Groupe Eclaireurs protestants.
- 37 Egger, Albert, propr.
(Gérant) Blanc, A., Léop.-R. 66.
Gintzburger, Fernande, nég.
Lœffel, Fritz, ressorts.
Aeschbacher, Paul, électricien.
Erbeta, David, acheveur.
Bozonnat, Mathilde, brod.
Froidevaux, Irma, cadrans.
Englisch, Robert, manœuvre.
Wermeille, Paul, remonteur.
Besançon, Chs, représentant.
- 39 Stämpfli, Aug., propr.
Butikofer, Léo, commis.
Favre, Georges, remonteur.
Perret, Henri, électricien.
Simmler, B., finiss. aiguilles.
Vuille, Paul, mécanicien.
- 41 Weber-Hänggi, succ., propriét.
(Gér.), P. Feissly, Paix 39.
Mougin, Jules, acheveur.
Ryser, Jean Vve, ménagère.
Girard, Ferdinand, fab cadr.
Luippold, Louise Vve, ménag.
Descombes, Octavie, ménag.
Collioud, Oscar, photographe.
Aubert, Berthe, ménagère.
Huguenin, Armand, horloger.
Gindrat, Arn., empl. magas
- 43 Schneitter, Paul, Vve, prop.
(Gér.), Jeanmonod, A., Parc 23.
Vuilleumier, Arist., s. assort.
Bourquin, Daniel, boîtier.
Bauer, Gaston, commis.
Guinand, Henri, emboît.
Huguenin, Hélène, instit.
Schaad, Hans, mécan.
Corthésy, Ls, sans prof.
Corthésy-Claude, Laure, sage-femme.
- 44 Usine électriq., Commune, pr.
- 45 Jaquet, Jean-Fréd., succ., prop.
Miserez, Paul, manœuvre.
Rausser, Fernand, horloger.
Châtelain, Augusta Vve, mén.
Ducommun, Arm, horloger.
Emery, Adrien, remonteur.
Kullmann, Arn., horloger.
Glauser, André, chauffeur.
Tognetti, C.-Ad., fab. horlog.
Höchner, Jules, remonteur.
- 46 Gymnase, Commune, prop.
Bibliothèque publique.
Ecole d'Art.
Spahr, Wm., concierge.
- 47 Rufener, Chs Mme, propr.
(Gér.) Jeanmonod, A., Parc 23.
Griffond, Paul, m. coiffeur.
Brossin, Rose, Vve, ménag.
Martin, Emile, rhabilleur.
- 49 Ospelt, Lucien, propr.
(Gér.), Jeanmonod, A., Parc 23.
Evard-Robert, Emma Vve, mén.
Bertschi, Charles, encaiss.
Aeschlimann, Adrien, manœuv.
Béehir, Pierre, graveur.
Boucherin, E., Vve, mén.
Brandt-Jacot, Aug., remonteur.
Verthier, Marie Vve, ménag.
Jeanbourquin, Edith, replant.
- 51 Roch Mme, propr.
(Gér.) Jeanmonod, Alb.
Barthélemy, Emm., électric.
Gamba, Fréd., asphalteur.
Kehrli, Maurice, ébéniste.
Vuitel, Gaston, mécanicien.
Peltier, B. Vve, ménagère.
Dannecker, Albert, acheveur.
Vuille, Ad., pivoteur.
Dellenbach, Arn., boîtier.
Peçon, Jules Vve, lingère.
- 53 Stebler, Mlle, propr.
(Gér.) R. Bolliger.
Païcheur, Georgette, vend.
Bourquin, Ariste, horloger.
Frascottti, Gaudence, peintre.
Leuenberg, Marie Vve, ménag.
Jacot, Paul, rhab. boîtes.

- 53 Bozonne, Jos., remonteur.
Meyer, Jeanne, tailleuse.
- 54 Commune, prop.
Ecole Normale.
Classe enfantine d'application.
- 55 Leuba, Pl., succ., propriétaire.
(Gér.) P. Feissly, Paix 39.
Ducommun & Guillod, émaill.
Sandoz & Co, fabr. ressorts.
Sandoz, Gges Vve, régleuse.
Brand, Henri, ag. police.
Sandoz, Tell, emboîteur.
Perret, Charles, appareil.
Leuba, Mathilde, pos. radium.
Séchehay, Arthur, m. grav.
Jaquet, Marguerite, coup. bal.
- 56 Colin, Clémence, pr. et mén.
(Gér.) R. Bolliger.
Coullery, Henri, ingénieur.
Cartier, Lucie, finiss. b. or.
- 57 Klopfenstein, Hri, pr. et boul.
Jacot, Pl-Ern., rhab. boît. (atel.).
Hurni, Robert, pierriste.
- 58 Les enfants de J. André, prop.
(Gér.) A. Blanc, L.-Robert 66.
Courvoisier, Roger, cadrans.
Brandt, Henri fils, boîtier.
Steiner, Frida, sommelière.
Dubey, Georges, horloger.
Guinand, Laure Vve, ménag.
Ritschard, H., serrur. (atelier).
Sengstag-André, Vve de Alb.
Moser, Marthe, régleuse.
Augsburger, René, terrassier.
- 59 Besançon, héritiers, propriét.
(Gér.), Jeanmonod, A., Parc 23.
Jaccard, Eug., graveur.
Jaquemet, Jules, polissages.
Châtelain, A. & fils, décorat.
Dubois, Jeanne, o. aiguilles.
Debrot, René, fab. d'horlog.
- 60 Maire, Gges, prop. et verr. m.
- 61 Rodé, Wilhelm, prop. et insp.
assurances.
Suter, Herm., direct. banque.
Stegmann, Louis, comptable.
Robert, Ida, couturière.
- 62 Amez-Droz, Fritz, propriét. et
fabr. de ressorts.
Amez-Droz & Co, fab. ressorts.
Wessner, Jeanne, horlogère.
- 63 Matile, Alb., propr. et poliss.
Matile, Robert, horloger.
- 64 Fluckiger, Jean, propr. et retr.
Guillod, Georges, commission.
Prêtre, Fernand, exp.-compt.
Boss, Marie, horlogère.
- 66 Humbert, hoirie, propr.
(Gér.), Marc Humbert.
Châtelain, Anatole, graveur.
Perrenoud, Numa, boîtier.
Meylan, Alice, commis.
- 66bis, Bickart, Félix Vve, pr. et rent
Dreyfuss-Metzger, Emile, fab.
d'horlog.
Bloch-Bickart, Jean, fab. d'horl.
- 67 Oeuvre des Convalesc., propr.
(Gér.), A. Blanc.
Didisheim, Marc, fab. horlog.
- 68 Bickart, Félix Vve, propriét.
Bickart, Adrien, guillocheur.
Ritschard, Herm., serrur.
Jacot, Henri, horloger.
Girardet, René, fourreur.
- 70 Guinand, Emilie, Vve, pr. et mén.
Wiest, Aug., photgraveur.
- 71 Maire, Alb., propr. et admin.
Hütter, Alfred, professeur.
- 72 Rode-Steinbrunner, succ., prop.
(Gérant), Wilh. Rodé.
Robert-Tissot, Paul Vve, mén.
Bahon, Willy, ag. assur.
- 73 S. A. de l'Immeuble, propr.
(Gér.) Emile Røemer, Ld-R. 49.
Jeanneret, P.-C., dir. Inf. horl.
Dessoulavy, Pl, Vve, laines.
Chochard, Lilié, coup. balanc.
Schmidt-Gaille, H., relieur-dor.
Wuilleumier, Lse Vve, ménag.
Méroz, Arn., fab. horlogerie.
- 74 Matthey, Alc., prop. et typogr.
Farine, Henri, remonteur.

**THÉS FINS et
BISCUITS VARIÉS**

**HUILERIE „LA PERLE“
Robert Perregaux-Dielf**
David-Pierre-Bourquin 7 Téliéph. 24.278

- 74 Spætig, Aline, rentière.
Geiser, Louis, épicerie.
- 75 Gagnebin, hoirie, propr.
Sala, A., atelier peinture.
Bersot, Albert, boîtier.
Droz, André, horloger.
Farine, Sylvain, boîtier.
Jeanrenaud, Chs, représent.
Jeanrenaud, Paul, appareill.
Walther, Johann, horloger.
- 76 Gigon-Talon, Maur., propriét.
et fabr. d'horlog. et bijout.
Talon, Marg. et Lucie, vend.
Wehrly, Rose, ménagère.
Tissot, Chs, commis.
- 77 Keller-Jaccard, A., propriét.
Scheidegger, Fritz, mécanicien.
Campiche, Alice Vve, s. prof.
Vaucher, M., Vve, ménagère.
Eckert, Charles Vve, coutur.
Local de l'Assembl. des Frères.
Ottone, Georges, retraité.
Boichat, Chs, gérant.
Borle, Julien, commis.
Jeanneret, Oswald Vve, mén.
Racle, Léon, commis postal.
- 78 Leuthold, Emile, propr.
Deck, O., librairie-papeterie.
Lardon, Marcel, doreur.
Leuthold, Eug., fabr. cadrans.
- 80 Weill, Alfr., propriét. et fabr.
de bâches.
Duvanel, Pl, prés. Prud'homm.
- 81 Wælchli, Alfr., prop. et boulan.
Boillat, Louis, boulanger.
Aab, Fritz, bijoutier.
Sandoz Vve, ménagère.
- 82 Jeanmonod, Chs, propriétaire.
Jeanmonod, Pauline, s. prof.
Liehti, Christian, commis.
Clémence, Alb., fabr. d'horlog.
Fluckiger-Storck, A., mécan.
- 83 S. A. de l'Immeuble, propr.
Jobin, Emile, fab. horlogerie.
Jobin, Emile, horlogerie.
Fabrique d'Aiguilles « Univer-
so », S. A.
Degen, Chs, commissionn.
- 84 Brandt, Ls-Eug., prop. et rent.
Glasson, Henri, voyageur.
Noyer, Herm., empl. C. F. F.
Denni, Lina, vendeuse.
- 84a Brandt, Louis-Eug., propr.
Gilliard, Edmond, verres mont.
- 85 S. A. de l'Immeuble, propr.
Universo S. A., bureau centr.
Tripet, Jules, acheveur.
Perret, Georgette, vendeuse.
- 86 Brandt, Louis-Eug., propr.
Tordion, Marcel, commerçant.
Zbinden, Charles, remonteur.
Droz, Georges, horloger.
Haldimann, Marie, retraitée.
Matthey, Jules, remont.
Santschi, Henri, ressorts.
Petitpierre, Jeanne, couturière.
- 88 Heiniger, André Vve, propriét.
et boucher.
(Gér.) Hainard, Mme, Paix 45.
Tissot, Ern., horloger.
Hofer, Elisa, ménagère.
Boillat, Numa, employé.
Rodé-Kaufmann, G., combust.
Juillerat, Gilb., grav. acier.
Weber, Albert, négociant.
Willen, William, ressorts.
- 89 S. A. de l'Immeuble, propr.
(Gér.), P. Feissly, Paix 39.
Schneider, Jules, électricien.
Wolff, Jules, rabbin.
Descœudres, G., pharmac.
Massé, Jeanne, sal. coiffure.
Kramer, Robert, mécanicien.
Zahnd Vve, ménagère.
Besançon, Louis, remonteur
Calame, Alb., admin.
- 90 Cavadini, Rosina, prop.
(Gérant) Blanc, A., L.-Rob. 66.
Walter, Eug., droguerie.
Perret, Rose, Vve, ménagère.
Droz, Léopold, encadreur.
Châtelain, Achille, horloger.
Colomb, William, boîtier.
Leuenberger, Robert, remont.
Zurbuchen, Henriette, horlog.

- 91 S. A. de l'Immeuble, propr. (Gér.) Marc Humbert. Musy-Humbert, N., Mme, poliss. Marchand, Léon, graveur. Humbert, Marc, ag. d'affaires. Crisinel, Elisa, Vve, tailleuse.
- 92 Ruchon, Ls, pr. et art. sanitaires. Biedermann, Emile, magasin. Rauber, Emile, horloger.
- 93 Stehlé, Gges, Vve, prop. et gain. Chaboudez, Germain, horloger. Bourquin, Louis, fab. étampes. Bürki, Albert, commis. Meyer, Emile, Vve, ménag.
- 94 Trezzini, François, propriét. (Gér.) Hainard, Mme, Paix 45. Baumann, Henri, cuisinier, Farine, Paul, boîtier. Læsser, Ern., empl. C. F. F. Calame, Adrien, manœuvre. George, Bernadette, tailleuse. Stämpfli, Henri, horloger. Mollet, Gges, m. Technicum. Girard, Jean, masseur. Jacot, Fritz, achev. échapp. Hirt, Oscar, meunier.
- 96 Hartmann-Zuger, J., pr. et rent. Amacher, Louis, m. boulanger. Badet, Henri, horloger. Augsburgers, Léon, cadrans. Nobel, Eug., empl. C. F. F. Bourquin, Georges, manœuvre. Rubin, Jean, voyageur. Jacot, Jules, horloger. Rudolf, Oscar, voyageur. Luginbühl, H.-L., empl. postal.
- 97 Poste de police N° 2, Commune, prop. Vollery, Henri, forest. comm. Bobillier, Edgar, mécanicien.
- 98 Barth-Droz, G.-A., Vve, propr. Nussbaum, Christian, manœuv. Aeberli, Gottl., guillocheur. Calame, Jules, mécanicien. Rebmann, Emile, emboît. Meylan, Alf., termineur. Guinchard, Alb., verr. montres. Redard, Wm, remonteur. Ecabert, Paul, cadrans.
- 99 Coopératives réunies, propr. Gigon, François Vve, ménag. Kocher, Jules, remonteur. Robert-Frey, Ls, horloger. Roth, Jacob, emboîteur. Racine, Paul, émailleur. Morf, Marcel, tourneur. Pasquero, B. Vve, m. cordonn.
- 100 Barth-Droz, G.-A., Vve, prop. et ménag. Berger, Ed., parapluies. Dubois, Tell, régleur. Guinchard. L. Mme, ménag.
- 101 Coopératives réunies, prop. Rueff, Jeanne, Vve, ménag. Rauber, Edmond, boîtier. Guyot, Armand, mécanicien. Vuillemin, Bernard, remont. Bourquin, Alice, horlogère. Leuthold, Paul Vve, horlogère.
- 102 Sté Immobilière S. A., propr. (Gér.) Gérances & Cont. S. A. Local de l'Armée du Salut. Jeanneret, Arthur, cordonn. Stampbach, Hri, horloger. Ecabert, Alfr., remonteur. Michel, Albert, maçon. Weber, Chs, négociant. Löscher, Benoît, serrurier. Rufener, Mathilde, ménag.
- 103 Boni, enfants, prop. (Gér.) P. Feissly. Froidevaux, Eug., Vve, mén. Duperret, Marie, ménagère. Méroz, Blanche, nickleuse. Lehmann, Léon, menuisier. Breguet, Ern., horloger. Lehmann, Ivan, horlogerie.
- 104 Lazzarini, hoirie de Jos., pr. (Gér.) E. Henrioud. Schilling, Ant., remont. Perret, Henri, adouciss. Isely, Suz. Vve, épicerie. Schenk, Chs, mécanicien. Quillet, Alfred, manœuv. Leduc, Aug., verres montres. Steffen-Imer, Emma, ménag. Jaggi, Emile, remonteur.

**THÉS FINS et
BISCUITS VARIÉS**

**HUILERIE „LA PERLE“
Robert Perregaux-Dielf**
David-Pierre-Bourquin 7 Téléph. 24.278

- 105 Boni, enfants, prop.
(Gér.), P. Feissly, Paix 39.
Fellmann, Emile, coiffeur.
Murset, Ed., empl. C.F.F.
Grisel, Jean, commis.
- 106 Pécaut, Ferdinand, propriét.
(Gér.) P. Feissly, Paix 39.
Michel, Charles, maréchal.
Pécaut, Ls, coffres-forts, mag.
et bureau.
Cuenat, Maurice, horloger.
Monot, Fritz, acheveur.
Aellen, William, remont.
Waldsburger, Aug., cuisinier.
Baumberger, Chs, couvreur.
Jacot, Charles, mécanicien.
- 107 Hitz, Alfred, propr.
Jäggi, Otto, boucherie.
- 108 Lazzarini, Enf. de Jos., prop.
(Gér.) E. Henrioud, Paix 33.
Egé, Jules, remont.
Blum, Henri, négociant.
Lazzarini, Charlotte, ménag.
Gex-Muller, Marthe, tailleuse.
Hodel, Chs, horloger.
Droz, William.
- 109 Comaita, enfants, propriét.
(Gér.), P. Feissly, Paix 39.
Wittwer, Ernest, install.
Chatelain, Alc., Vve, journ.
Jacot, Tell, horloger.
Gerber, James, horloger.
Girard, Pierre, doreur.
Vogt, Marg., ménagère.
Stocker, Emile Vve, ménag.
Berthoud, Alb. Vve, ménag.
Nicolet, Ulysse, pol. boîtes.
- 110 Itten, success, de Rosalie, pr.
Itten, Juliette, ménag.
Jeannin, Marcel, guillocheur.
Perrin-Dubois, Vve Adél. mén.
Perrin, René, typogr.
Jacot, Albert, remont.
Humbert-Droz, Maurice, cadr.
Piguet, Jules, émailleur.
- 111 Comaita, enfants, prop.
(Gér.), P. Feissly, Paix 39.
Société de consommation.
- 111 Peltier, Vital, remonteur.
Nicolet, Ariste, boîtier.
Schneider, Emma, ménagère.
Erard, Aug., remont.
Scheidegger, Virgile, cadrans.
Girard, Pierre, horloger.
Montandon, Marc, mécan.
Boschetti, Santino, manœuv.
Wütrich, Fritz, nickeleur.
- 112 Stämpfli, Aug., prop. et boul.
Huguenin, doreur.
Richard, Arn., s. profession.
Walker, Lucien, commis.
Meistre, Albert, horlog.
- 113 Comaita, enfants, propriét.
(Gér.), P. Feissly, Paix 39.
Paratte, Albert Vve, ménag.
Godat, Louis, horloger.
Dellenbach, Lucie. o. fabr.
Rutti, Emile, repasseur.
Evard, Gaston, ébéniste.
Wolff, Gaston, échappements.
Pellaton, Georges, remont.
Corlet, Paul, Vve, journal.
Miéville, Benjamin, cartonn.
- 114 Boillat, Armand, propriét.
(Gér.) E. Henrioud, Paix 33.
Grandjean, Chs, élect. radio.
Perrin, César, pos. cadrans.
Isler, Georges, boîtier.
Jeanneret, Rachel Vve, mén.
- 115 Lagnaz, Math., propr.
Lagnaz, Alfred, serg. retrait.
Vernier, Francine, ménagère.
Imobersteg, Jacob, manœuv.
Bærtschi, Laure Vve, ménag.
von Allmen, Willy, emp. CFF.
Robert, Ernest, horloger.
Gindrat, E., horloger.
Henzi, Robert, maréchal.
Jodelet, Ant., boîtier.
Brunner, Mathilde, vendeuse.
Pfiister, Mathilde, horlogère.
- 116 Jeanmaire, Fern., propriét. et
camionneur.
Jeanneret, Chs Vve, ménag.
- 117 S. A. de l'immeuble, propr.
(Gér.), Jeanmonod, A., Parc 23.

- 117 Magnin, Chs Vve, primeurs.
Bürki, Albert, mag. laines.
Terraz, Ami, couvreur.
Bettosini, Michel, entrepr.
Liengme, César, horloger.
- 118 Tissot, Maur., Vve, pr. et mén.
Ducommun, Bern., manœuv.
Rieder, Marcel, coiffeur.
Vuille, Numa, Vve, mén.
Tissot, Michel, commerçant.
- 119 Pécaut, Caroline, propriét.
(Gér.) A. Jeanmonod.
Pigeon, Charles, grav.
Kaufmann, Maurice, cuisinier.
Bichsel, Vve Jean, ménagère.
Knörr, Eug., manœuvre.
Kenel, Adrien, boîtier.
Berchten, Bernard, mécan.
Bonard, Arnold, opérateur.
- 120 Temple nat. de l'Abeille.
- 121 Dubois, Marguerite, prop.
(Gér.), Jeanmonod, A., Parc 23.
Châtelain, Emile, term. boît.
Dessaules, Gust., négociant.
Rollat, Constant, cordonnier.
Rossel, Aug., grav.
Rothen, Emile, pivotour.
Roggli, Alfred, serrurier.
Sommer, Jacob, fab. caisses.
Perret-Gentil, Chs Vve.
Rollat, Louis, ébéniste.
- 122 Pécaut, Denyse, propriétaire.
Aeschlimann, Gges, remont.
Burgat, Marcel, cordonnier.
George, Albert, comptable.
Schweingruber, Louise, mén.
Jeannin, Chs, bijoutier.
Chopard, Henri, commis.
Barbezat, Henri, commission.
Howald, Emile, doreur.
Courvoisier, Ali, termineur.
Sandoz, Henri, fondeur.
- 123 Zaugg, Rose-Violette, propr.
(Gér.), Jeanmonod, A, Parc 23.
Andrié, Albert Vve, ménag.
Sterbenc, Ant., ferblantier.
Jeanneret, Léontine Vve, mén.
Bandelier, Robert, cadrans.
- 123 Hæberli, Gottf., emboît.
Sohl, Erwin, manœuvrer.
Joray, Pierre, boîtier.
Fellhauer, Chs., serrurier.
- 124 Pécaut, Amanda, propriét.
(Gér.), Jeanmonod, A., Parc 23.
Froidevaux, Félix, remonteur.
Agustoni, Sophie Vve, mén.
Gagnebin, Ida Vve, ménag.
Moeschler, Marcel, boîtier.
Gerber, Albert, m. boîtier.
Montandon, Sophie, mén.
Scheidegger, Roland, chauff.
Dürig, Bertrand, magasinier.
Perrin, Léon, remont.
Goy, Lucie, ménagère.
- 125 Pécaut, Charles, prop.
Maumary, Lina Vve, ménag.
Guinand, Alex, mécanicien.
Bailat, Louis, aiguilles.
Droz, Alb., Vve, ménag.
Ackermann, Alfred, horloger.
Cattin, Xavier, boîtier.
Eggimann, Alfr., boîtier.
Graf, Ernest, remonteur.
Rattaggi, Angelo, peintre.
- 126 Pécaut, Marie, propriétaire.
(Gér.) E. Rœmer, Ld-Rob. 49.
Jost, Charles, terrass.
Kapp, Léon, boîtier.
Plattet, Louis, pierriste.
Froidevaux, Jeanne Vve, mén.
Dubois, Julien, horloger.
Boschetti, Marius, peint.-gyp.
Liengme, Henriette Vve, mén.
Luthy, Alfred, peintre.
Bill, Fritz, horloger.
Walther, Jean, horloger.
Willen, Gges, empl. C. F. F.
- 127 Guyot, Alfred, propr.
(Gér.) P. Feissly, Paix 39.
Aeschlimann, Eug., épicerie.
Wagnière, Ern., emp. C. F. F.
Jeanbourquin, Reyn., manœuv.
Wuillème, Roland, décalq.
Kohler, Hélène, Vve, ménag.
Gauthier, Edmond, emboît.
Vuillemin, Emile, magasinier.
Droz, Esther, ménagère.

SPÉCIALITÉ :
HUILE DE TABLE DE CHOIX

HUILERIE „LA PERLE“
Robert Perregaux-Dielf
David-Pierre-Bourquin 7 Téléph. 24.278

- 127 Blanc, Arth., emboîteur.
Grandjean-Schüpbach, Alfred,
commis.
- 128 Monnier, A., prop. et boît. or.
Nicolet, J., polissages.
Simmler, Henri, tourn. s. bois.
Brandt, Marcel, horloger.
Bourquin, Edm., horloger.
Adam, John, horloger.
Bersot, John, graveur.
Jolidon, Albert., cadrans.
- 128a Monnier & Cie, f. boîtes or,
propriét.
- 129 Guyot, Alfred, propr.
(Gér.) P. Feissly, Paix 39.
Cuenat, Emile, repasseur
Rothen-Perret, L., horl.-bij.
Indermuhle, Fréd., rem.
Fürst, Jean, remonteur.
Sandoz, Willy, pendants.
Mosimann, Eug., ag. police.
Geissbühler, Alph., électricien
Perret, Paul, boîtier.
Portmann, Edm., manœuvre.
Guyot, Edgar, électricien.
- 130 S. A. de l'Immeuble, propr.
(Gérant) Jost, H.
Bell, Armand, étalagiste.
Christen, Léopold, remont.
Perrenoud, Ele, sertiss. chât.
Pellaton, André, commis.
Riat, Georges, typographe.
Jost, Henri, vitrier.
Mojon, Wern., manœuvre.
Sester, Mmes, horlogères.
- 131 Pécaut, Marie, propr., s. prof.
Jamolli, Aug., légumes,
Kneuss, Louis, margeur.
Wuilleumier, Louis, pendants
Jeanneret, Albert, vendeur.
Stoll, Léon-Jules, boît.
Ducommun, Chs, échapp.
Donzé, Arthur, horloger.
Henry, Gges, mécanicien.
- 132 Société Anonyme, propr.
(Gér.), Jeanmonod A., Parc 23.
Tschudin, Erwin, auto-gar.
Vuillemin, Jules, manœuvre.
- 132 Mäder, C., nettoy. C. F. F.
Jæger, Chs, mécanicien.
Petitpierre, C., méc. C. F. F.
Werth, Gust., décalq.
Zanesco, Silvio, cadrans.
Schöni, Berthe, régleuse.
- 133 Huguenin, Mcel, pr. et rem.
Peter, Arnold, boîtier.
Aellen, Albert, achev. échapp.
Robert-Parel, O. Vve, tail.
Graff, Marcel, boucher.
Taillard, Em. Vve, modiste.
Degoumois, Numa, horloger.
Portmann, Henri, mécanicien.
Niedt, Chs, horloger.
Bauer, Walt., empl. Coop.
- 134 Mira S. A., propriét.
Schwob frères & Co., S. A.
Tavannes Watch Co.
Devanoges, Edmond, conc.
- 135 Soc. de consommation, prop.
Bureaux et Entrepôts de la
Société de consommation.
Jacot, René, concierge.
- 136 Mira S. A., propriét.
Schwob frères & Co., S. A.
- 137 Soc. de consommation, prop.
Entrepôts de la Société de
consommation.
Bühler, Emile, entrepos.
Gentil, Léon, remont.
Tripet, Paul, chauffeur.
- 138 Mira S. A., propriét.
Schwob frères & Co., S. A.
Schafroth, Paul, concierge.
- 139 S. A. de l'immeuble, propr.
(Gér.) S. Apprêt. Or, Loge 5 a.
Cuiro S. A., bracelets.
Jeanneret-Wespy, Ls, f. assort.
Sahli, Georges, horloger.
- 141 Banque Cantonale, propriét.
Bonnet, Jos., joaillier-sertiss.
Jeanneret, Louis S.A., cadr.
Inca S. A., verres de montres.
Stauffer, Marcel, concierge.
- 143 Banque Cantonale, propr.
Bonnet, Joseph, bijoutier.

- 142-144-146 Didisheim fils, H-A., prop., Fabrique Marvin. Nouvelle Fabr. Election S. A. Hennet, Léon, concierge.
- 145 Albrecht, Rod., prop. et gain. Barth, -C.-F., cordonnier. Jacot, Arn. fils, bijoutier. Derendinger, Wern., graveur. Jeanneret, Willy, instituteur. Vuille, Arn., empl. C. F. F. Vuille, Louis, commis. Langenegger, Fréd., gain. Jeandupeux, Mme, épicerie. Aeschlimann, Ern., Vve, dor. Prince, Gust., mécanicien.
- 147 S. A. de l'Immeuble, propr. (Gérant) A. Jeanmonod. Grobéty, Marcel, primeurs. Ghizzi, Robert, échappem. Peçon, Gustave, commis. Hasler, J.-H., fabr. horloger. Reutter, Paul, remonteur. Ferrier, Alb., m. boîtes. Perret, Pierre, commis. Marthaler, Fern., chef section.
- 149 S. A. de l'Immeuble, propr. (Gérant) A. Jeanmonod. Grandjean, William, guilloch. Liechti, Lina, journalière. Robert, André, m. nickeleur. Grosvernier, Alb., m. boîtier. Girardier, Edm., ch. C.F.F. Gerber, Willy, commis. Russbach-Pytel, G., spiraux. Liechti, François, serrurier.
- 150 S. A. de l'immeuble, prop. Monnin, Raoul, horlog.
- 154 L'Ouest, S. A., propr. (Gér.) P. Feissly, Paix 39. Kaiser & Rudolf, denr. alim. Zollinger & Stauss, fab étamp. Meylan, Henri, termineur. Perret, L. Vve, horlogerie. Zumkehr, Jean-Louis, conc.
- 155 Schœpf, Edouard, propriét. (Gér.), Jeanmonod, A., Parc 23. Magnin, Gaston, horloger. Voumard, Roger, serrurier.
- 155 Béguin, Jules, commis post. Montandon, Célest., Vve, mén. Vaucher, Wern., remonteur. Kernen, Ed., ressorts. Bürki, Paul, remonteur. Dubois, Sully, échappements. Berger, Paul, employé.
- 156 S. A. de l'Immeuble propr. (Gérant), Jeanmonod, A., Eymann, Blanche, pos. cadr. Tissot, Georges, mécanicien. Paratte, Georges, remonteur. Gyssler, Louis, mécanicien. Chatelain, Ariste, horlog. Boillat, Marie Vve, ménag. Siegenthaler, Fréd., mécan. Hofer, Alfred, régleur. Dubois, Ed., remonteur.
- 157 Société anonyme, prop. (Gérant) Ernest Fivian. Fivian, Ernest, boulanger. Kohler, Alfr., instituteur. Meylan, Jeanne, nickeleuee. Robert-Tissot, Maurice, impr. Heger, Adolphe, horlog. Borel, Otto, commis. Zahnd, César, commis post. Dupan, Paul, commis.
- 158 S. A. de l'Immeub., N. Droz 158. Huguenin & Co. S. A., pend. Lanière S. A., bracelets. Ryser, Chs & Cie, fab. ress. Ryser, Ch., fab. ressorts. Brunner, Chs, chef sertisseur. Linzaghi, Ernestine, ménag. Stauss, Louis, percept. contr. Dubois, Irène Vve, coutur. Englert, Théoph., commis. Fatta, Victor-A., boît. et conc.
- 159 Société anonyme, prop. (Gérant) Ernest Fivian. Thiébaud, Alice, ménag. Piaget, Chs, horloger. Bihler, Fritz, directeur. Hasler, Georgette, ménagère. Jeanneret, Jâmes, horloger. Donzé, Gervais, sertisseur. Forrer, Benj., comptable. Wuilleumier, Daniel, échapp.

CONSERVES
de marques réputées

HUILERIE „LA PERLE“
Robert Perregaux-Dielf
David-Pierre-Bourquin 7 Téléphone. 24.278

- 159 Junod, André, fab. boîtes.
Junod & Cie, fab. boît. or.
- 160 S. A. de l'Immeuble, propr.
(Adm.) P. Clivio.
Quadri, Pascal, épicier.
Paschoud, Charles, emp. CFF.
Gilibert, René, empl. C. F. F.
Ducommun, Max, représent.
Calame, René, peintre.
Cattin, Gaston, horloger.
Chopard, Georges, boucher
Blösch, Alb., empl. C. F. F.
Bernasconi, Jean, m. peintre.
Gosteli, Albert, coiffeur.
Schwarz, Ernest, remonteur.
Rollat, C., cordonnier.
- 161 L'Héritier, Vve, propr.
(Gér.) Julien Girard, L.-Rob. 49.
Klötzl & Cie, maroquinerie.
Godat, André, commis.
Hippenmeyer, Willy, emp. banq.
Zwahlen, Willy, institut.
Naine, Emile, encaisseur.
Monnier, André, boîtier.
Tschannen, Fritz, charpent.
Monnier, Arthur, commis.
Breitenstein, E., chef fab.
Robert, Georges, manœuvre.
- 167 S. A. de l'immeuble, propr.
(Gér.) A. Jeanmonod, Parc 23.
Furlenmeyer, Chs, manœuvr.
Heimann, Henri, échappem.
Ruedin, Arthur, horloger.
Landry, Léon Vve, ménag.
Robert-Degoumois, Jnne, nick.
Huguenin, Jean, doreur.
Girard, Julien, notaire.
Balderer, Pierre, commis.
Zurbrügg, Marcel, horloger.
Besançon, Jâmes, camionn.
Bourquin, Jacques Vve, mén.
- 169 S. A. de l'immeuble, propr.
(Gér.) A. Jeanmonod, Parc 23.
Von Allmen, Jean, aide.
Breit, Fritz, cadrans.
Comtesse, Maurice, commis.
L'Eplattenier, Jules, remont.
Péquignot, Paul, vend. auto.
Schmidt, Robert, commis.
- 171 Sté. Immobilière, prop.
(Gér.) A. Jeanmonod.
Allement, Chs, remonteur.
Sausser, René, bijoutier.
Zuckermann, Léon, fab. horl.
Hertig, Numa, voyageur.
Frossard, Aug., graveur.
Humbert, Edgar, emboît.
Wenger, Waldémar, fournit.
Sandoz, André, lapidaire.
Sausser, Alfred, retraité.
Houriet, Numa Vve, ménag.
- 173 Giauque-Lehmann, Camille,
prop. et m. graveur.
Aubert, H.-A., commis.
Berthoud, Emile, horloger.
Baillod, Théod., boulanger.
Ketterer, Jules, boîtier.
Vuille, Chs, horloger.
Carnal, Paul, remonteur.
Metthez, Robert, horloger.
- 174, 174a et 174b. Usine électri-
que. Commune propr.
- 175 Commune, propr.
Dupré, Louis, commissionn.
Maître, William, boîtier.
Heimann, Jean, boîtier.
Fehr, Arm., combustibles.
Guillod, Marcel, mécanicien.
Dubois, Henri, typogr.
Scheidegger, René, remont.
- 177 Commune, propr.
Neier, Léon, décolleteur.
Evard, Pascal, remonteur.
Burgener, Henri, magasinier.
Mathys, Jean, ressorts.
Donzé, Paul, remonteur.
Châtelain, André, commis.
Jaccard, Gabriel, emboîteur.
Gigon, Francis, remonteur.
- 179 Commune propr.
Magnin, Pierre, manœuvre.
Theurillat, Xavier, horloger.
Guillod, Jean, mécanicien.
Itten, Mcel, secr. Un. ouvr.
Robert-Nicoud, Armand, fact.
Ryter, Charles, mécan. C.F.F.
Huguenin, Alb., repasseur.
Verdon, Georges, boîtier.

- 181 Commune propr.
 Reutner, Gs., échappem.
 Tüller, Jean, remont.
 Fahrny, Armand, remonteur.
 Châtelain, Edgar, horloger.
 Perret, André, horloger.
 Jeanjaquet, René, remont.
 Py, Ami, boîtier.
- 183 Commune, propriétaire.
 Ketterer, Georges, fondeur.
 Bauer, Christ, empl. C. F. F.
 Gruet, Edouard, m. Technic.
 Jeanneret, Maurice, commis.
 Oppliger, Julien, remonteur.
 Burri, Fernand, fonct. comm.
 Jeanneret, Henri, techn. horl.
 Maistre, Alb., gér. imm. comm.
- 185 Commune, propriétaire.
 Philippin, Chs, graveur.
 Giroud, René, pierriste.
 Froidevaux-Borel, Pl, fournit.
 Guinand, Jâmes, commis CFF
 Stœckli, Eug., mécan. C. F. F.
 Luginbühl, Arthur, m. Techn.
 Streuli, Alb., garagiste.
 Gafner, Robert, journaliste.

Olives (rue des)

(au haut de la rue du Grenier)

- 2 Commune, propr.
 Bærtschi, Marcel, électricien.
 Iberg, Paul, lithographe.
 Gigon, René, magasin.
 Aufranc, Ernest, graveur.
 Pandel, Maurice, pendants.
 Winkelmann, Tell, boîtier.
 Brandt, Alice, institutrice.
 Sauser, Jeanne, empl. mag.
 Racine, Henri, horloger.
 Vuille, Fernand, remonteur.
- 4a Marmier, Marcel, propriét.
 Marmier, Jean, retraité.

Ormes (Rue des)
 (Quartier des Crétêts)

- 7 Vuille, Aimé, propr. et commis.
 Thuillard et Rothen, Milles, inst.

- 9 Baillod, Chs, prop. et profess.
 Calame, Louis, secrets.
- 11 S. A. Les Ormes, propriétaire
 Giovannoni, Arn., arch.-entrepr.
- 32 S. A. de l'immeuble, prop.
 Borel, Fritz, broserie-papier.

Paix (Rue de la)

- 1 Hoirie de Julien Bourquin, prop.
 (Gér.) Bourquin-Jaccard, T.-
 Allemand 63.
 Magnin, Georges, commis.
 Schœpf, Jules-Ed., Vve.
 Rothacher, Philippe, horloger.
 Chopard, Marc, empl. comm.
 Bourquin, Rob. Vve, mécan.
 Meyer, Lucie, ménagère.
 Eymann, Wilh., comptable.
 Leuba, A. & O., négociantes.
 Aubert, Chs, fab. aiguilles.
 Vuilleumier, Edm., imprimeur.
- 3 Hoirie de Julien Bourquin, prop.
 (Gér.) Bourquin-Jaccard, T.-
 Allemand 63.
 Bugnon, Gges, électricien.
 Græf, Willy, fbt d'horlogerie,
 Ducommun, Jâmes, Vve.
 Metzger, Edouard, boucher.
 Gutknecht, Pierre Vve, fab. d'horl.
 Descombes-Kaufmann, M., com.
 Beaud, Walter, horloger.
 Huguenin-Robert, A. Vve, s. prof.
- 3 bis Calame, J.-Arn, Hoirie prop.
 Calame, René, cadrans.
 Bütikofer, Alb, dessinateur.
 Guinand, J., bijouterie.
- 5 Calame, J.-Arn., Hoirie prop.
 Calame, Agathe, commis.
 Kocher, Henri, comptable.
 Munger, Mina, régleuse.
 Antenen, Elise Vve, ménag.
 Steinmann, Jean, verres mont.
 Favre, Caroline, ménagère.
 Hösli, Hans-H., mécan.
- 7 Chopard, Paul, enf. de, prop.
 Steiner, Fernand, peintre.

**THÉS FINS et
 BISCUITS VARIÉS**

**HUILERIE „LA PERLE“
 Robert Perregaux-Dielf**
 David-Pierre-Bourquin 7 Téléph. 24.278

- 7 Thomas, Jules, boîtier.
Chopard, Pl, commis postal.
Hæfele, Anton, cadrans.
Maire, Emma, ménagère.
Pellaton, Emile, fab. d'horl.
Pelletier, Pauline Vve, ménag.
- 9 S. A. de l'Immeuble, propriét.
(Gér.) P. Feissly, Paix 39.
Messerli, Laure, brodeuse.
Triponez, Abel, remonteur.
Jobin, Charles, manœuvre.
Bergeon, Fridolin, fab. secrets.
Hunziker, Eug., cordonnier.
Cogliati, Jeanne, ménagère.
- 11 Ditisheim, Jules & Gges, prop.
Franck, Gges, Dr.-médecin.
Wolf, Chs, Dr.-médecin.
Jeanneret, Aug., avoc. et not.
Ditisheim, Georges Vve.
Cochard, Auguste, manœuvre.
- 13 Sté neuch. Utilité publ., prop.
(Gér.) R. Bolliger, Fr.-Cour. 9.
Corti, Quirino, cordonnier.
Marrel, Lina, ménagère.
Franelle, Eug., fourn. d'horl.
Düby, Robert, voyageur.
Matthias, Alb., Vve.
Nydegger, Georges, boîtier
Hirt, Albert; domestique.
- 15 Nussbaum & Lampre, prop.
Salle d'évangélisation.
Perregaux, René, remonteur.
Borle, Zélim, remont.
Girard-Dubois, Constant, Vve.
Nussbaum, L., Mme, ménag.
Lampre, Lina, parapluies.
Landry, Mmes, s. profess.
- 17 Hoirie Bourquin, prop.
(Gér.) Pierre Feissly, Paix 39.
Comini, Henri, entrepreneur.
Plaat, Hugo, fabr. horlogerie.
Maire, Georges, fab. horlog.
Leuzinger, U., bracelets cuir.
Hühnli, Gottfried, manœuvre.
Oberli, Emma, ouvr. débris.
- 19 Béguelin, Aug., propriétaire.
(Gér.), Rais, A.
Grosjean, Amélie, rentière.
- 19 Secrétan, Alfred, Dr-médecin.
Renaud, Louis, pierres fines.
Bourquin, Fernand, professeur.
- 21 Soc. Immeuble Paix 21, propr.
(Gér.) A. Blanc, Ld-Robert 66.
Guye, Georges, docteur-méd.
Wuilleumier, Juliette, réglease.
Benoît, Paul, prof. éc. comm.
Wirz, Léon, remonteur.
Voisin, Emile, cercl. roues.
- 23 Borel, Chs, propr. et Dr-méd.
Clinique du Dr Chs Borel.
Egenter, Vera, gouvern.
Robert-Borel, E., représ.
Burri, Victor, emp. tram.
Stüdi, Marcelle, vendeuse.
- 25 Mus. «Armes Réunies», propr.
Cercle des «Armes Réunies».
Rochat, Arthur, desservant.
- 27 Stebler, Marie, prop. et s. prof.
Schœpf-Monnier, Ed., gainier.
Jeanneret, André, doct. médec.
- 29 Hummel, René, propriétaire
Lehmann, Marg., Vve.
Stauffer Son & Co, fab. horlog.
Atlas Watch Co.
Brailowsky, Max, fab. horlog.
- 31 Gøring, J., et enf., propr.
Gøring, Ls Vve, fab. d'horl.
Chapallaz, René, archit.
Farny-Gøring, Vve, sans prof.
- 33 Crédit Foncier neuchâtois,
propr. et agence.
Schüpbach, Ed., avoc. et not.
Henrioud, Ern., gérant d'im-
meubles (bureau).
Robert-Gonin, Chs, Vve.
Guyot, Alfr., s. profession.
Haldimann, William, concierge.
- 35 Kummer-Haas, success., prop.
Ruchonnet, Emile, boîtier.
Augsburger, Chs, direct. ciné.
Mathey-Borle, Berthe, empl.
Grosjean, Armand, instit.
Wälti, Jean, commis.
- 37 Barben, Edmond, propr.
Cicutini, L., atel. gyps-peint.

- 37 Anderès, Adèle, s. profession.
Coulon, Eva, instit.
Bösiger, Pierre, Vve, journal.
Fallet, Paul, pivoteur.
Blanc, Jeanne, gde-malades.
- 39 Guyot, Alf., propr.
Girardclos, Laure, ménagère.
Feissly, Pierre, gér. immeubl.
Erlér, Édouard, horlog.
Jaggi, Georg., empl. C.F.F.
Naula, Jos., peintre.
Gendre, Ami, horlog.
Naula, Ant., peintre-gypseur.
Lehmann, Lucie, ménagère.
- 41 Mermod-Rossel, enf., propr.
(Gérant), A. Cartier.
Girard, Julie, ménagère.
Matthey, Lina, ménagère.
Guyot, Paul, horloger.
Balmer, Gaston, horloger.
Méroz, Arnold, fab. d'horl.
Cartier, Arm., commis-assur.
Glanzmann, Gottf., lithog.
Calame, Alfred, fournit.
Kunkler, Paul Vve, ménagère.
Eberl, Ant., décalq.
- 43 Grandjean-Trezzini, Elisabeth-
Henriette, propr.
(Gér.) Hainard, Mme, Paix 45.
Montandon, Louis, retraité.
Weiss, Willy, mécanicien.
Houriet, Chs, horloger.
Piroué, Pierre, commis.
Huguenin, Georges, boîtier.
Berthe, François, menuisier.
Charpié, Gaston, commis.
Gutmann, Georges, horloger.
Dubois, Alfred, outilleur.
Fluckiger, Eug., mécanicien.
Carriat, Chs, aide drog.
- 45 Trezzini, Hérit., propr.
(Gérant) Hainard, Mme.
Houriet, Yvonne, cadrans.
Bernier, Léon, fourn. optique.
Berney-Bolle, J., Vve, rent.
Rutschmann, Arn., voyageur.
Von Arx, Otto, Vve, ménag.
Fallet, René, commis banque.
Jammet, Alb., prof. escrime.
- 45 Jaggi, Adolphe, voyag.
Hainard, Ulysse Vve, gérante.
Sandoz, M., cordon. (atelier).
Grob, Walter, mécanicien.
- 47 Ducommun, Félix-Emile, prop.
Grandjean, Rachel, m. de cig.
Richard et Lora, Mmes, mén.
- 47a Ducommun, Félix-Emile, prop.
Glasson & Biedermann, ess.-jur.
- 49 Dessouslavy, William, propr.
(Gérant) A. Blanc.
Tripet, César, guillocheur.
Von Gunten, Louis Vve.
Pellaton, Alcide, remonteur.
- 51 Dessouslavy, William, propr.
et peintre décorat.
(Gérant) A. Blanc.
Blum, Paul-M., fabr. horlog.
Jacot, Numa, commissionnaire.
- 51a Dessouslavy fils pr. et at. peint.
- 53 Faivret, Marc, prop. et émail.
Faivret, Jean-Walt., émailleur.
Isler, Philippe, boîtier.
- 55 Werner, Arm., pr. et photograph.
Grosvernier, Georges, boîtier.
Perrin, Alice, o. fabrique.
- 57 Trezzini, Juliette-H., propriét.
(Gérant) Hainard, Mme.
Bonnet, Léa Vve, horlogère.
Lebet, Ed., boîtier.
Bähler-Leuba, Ls, fab. d'horlog.
Rochat, Jules, Vve, ménagère.
Friedeli, Emma, ajusteuse.
- 59 Trezzini, Rosilde, propriétaire.
(Gérant) Hainard, Mme.
Perrenoud, Alb., commis post.
Weber, Otto, boulanger.
Rochat, Louis, chromeur.
Chevrolet, Armand, commis.
- 60 Collège de l'Abeille, Comm., p.
Droz, Fritz, remonteur.
- 61 Chappuis, D., propr.
(Gér.) A. Jeanmonod.
Bregnard, Fern., menuisier.
Pandel, Rosa, journalière.
Sirgos S. A., fabr. horlog.

SPÉCIALITÉ :
HUILE DE TABLE DE CHOIX

HUILERIE „LA PERLE“
Robert Perregaux-Dielf
David-Pierre-Bourquin 7 Téléphone. 24.278

- 61 Egger, Cyrille, commis C. F. F.
Vuilleumier, Adrien, horloger.
Gauthier, Anna Vve, ménag.
Vuille, Alcide, laiterie.
- 63 Bozonnat, Jeanne, propr.
Bozonnat, Jules, art. de mén.
Amstutz, Jean, fournisseuriste.
Richard, Angèle, ménagère.
Soguel, Chs, horloger.
Weick, Jeanne Vve, tailleuse.
Comment, Félix Vve, journal.
Rothen, Louis, relieur.
- 65 Noirjean, Mmes, propr.
Kramer, Paul, horloger.
Gogniat, Jean, boîtier.
Portner, Louis, horloger.
Kormann, Mcel, Vve, ménag.
Châtelain, Enoch, horloger.
Frey, Léa Vve, ménagère.
Noirjean, Pl, tailleur.
Graf, Lucie, ménagère.
- 67 Wuillemin, Ls, prop.
(Gér.), P. Feissly, Paix 39.
Fehlmann, Otto, m. ferblantier.
Huguenin-Hertig, Ed., sert.
Leschot, Henri, boîtier.
Courvoisier, Gust., remont.
Zehnder, Emile, cordonnier.
Rawyler, Charles, horloger.
Noirjean, Marc, boîtier.
- 69 S. A. Immeuble, Paix 69.
(Gér.), Schweizer, E., L-R. 56a.
Boucherie Bell (S. A.).
Chodat, Albert, horloger.
Knörr, René, ferblantier.
Breguet, Paul, peintre.
Dubois, Rose, ménagère.
Vuillemin, Henri, électricien.
Donzé, Numa, café-brass.
- 70 Coopératives réunies, prop.
Coopérative, laiterie, magasin
légumes.
- 71 Degoumois, J.-V., propr.
(Gér.), P. Feissly, Paix 39.
Jacot, Marcel, tapissier.
Cattin, Jules, repasseur.
Tolck, Paul, régleur.
Meyer, Emile, Vve, ménagère.
- 71 Cattin, Léon, horloger.
Gerber, Martha, rep. linge.
Dessaules, Otto, remonteur.
Guillarmod, Mcel, manoeuvre.
- 71a Degoumois, J.-V., propr.
(Gér.) P. Feissly, Paix 39.
Schneider, W., bouch. cheval.
- 72 Coopératives réunies, propr.
Pasquero, B. Vve, mag. chauss.
Pharmacie coopérative.
- 73 Degoumois, J.-V., propr.
(Gér.), P. Feissly, Paix 39.
Bilat, Marg., o. fabrique.
Cattin, Adolphe, horloger.
Scheidegger, B. Vve, coutur.
Robert, James Vve, ménagère.
Challandes, Gabriel, horloger.
Monnier, Jules, remont.
Lemrich, Gust., cadrans.
Lehner, Lucien, empl. C. F. F.
Maire, Henri, boîtier.
Vermeille, Julia, ouv. fabr.
Huguenin, Léon, fact. retraité.
- 74 Boni, enfants de, prop.
(Gér.), P. Feissly, Paix 39.
Crivelli, Jean, architecte.
Læderer, Léon Vve, ménag.
Lehmann, Ant., cadrans.
Huguenin, Paul, cafetier.
Mojon, Henri, pivotteur.
Petit, Alex., manoeuvre.
Rossel, Marc Vve, ménagère.
- 75 Degoumois, J.-V., propr.
(Gér.), P. Feissly, Paix 39.
Sémon, Maurice.
Heussi, Chs, soud. assortim.
Montandon, Paul, nickel.
Bohny, Jacob-Karl, Vve.
ZanESCO, Albino, cadrans.
Dellsperger, Jean, emp. C. F. F.
Zumstein, Arnold, pivotteur.
Perret, Numa, manoeuvre.
Ruh, Jean, agent police.
Bichsel, Herm., remonteur.
- 76 Boni, enfants, prop.
(Gér.), P. Feissly, Paix 39.
Crivelli, Jean, entrepren., bur.
Grandjean, Gaston, boîtier.

- 76 Glausen, Edouard, prof. accord.
Cuenot, Jeanne, journalière.
- 77 Comaita, enfants, propriétaire.
(Gér.), P. Feissly, Paix 39.
Vuilleumier, Ruth, o. fabrique.
Andrié, Adèle, ménag.
Mügeli, Alfr., étampeur.
Matthey, Vve Emile, ménagère.
Lehmann, Mlles, vendeuses.
Favre, Gustave, manœuvre.
Kneuss, Numa, commiss.
Cattin, Marc, remonteur.
Chalet, Ern., ach. échapp.
- 79 Comaita, enfants, prop.
(Gér.), P. Feissly, Paix 39.
Brunner, Léon Vve, ménagère.
Germann, Laure, ménagère.
Gaberel, Lina, journalière.
Gianninazzi, Achille, entrepr.
Boillat-Berger, Ges, rem.
Hirschi, Samuel, Vve, mén.
Leuba, Chs Vve, ménagère.
Adam, Georges, ébauches.
Perregaux, Alice, coiffeuse.
Perret, Herbert, ressorts.
Boder, Charles, boitier.
- 81 Siegenthaler, Ern., pr. et bouch.
Queloz, Paul, domestique.
Cattin, Arsène, pos. cadrans.
Froidevaux, Ali, pos. glaces.
Perret, Anna Vve, ménagère.
Calame, Charles, o. Coopér.
Vaucher, Lse-Adèle, mén.
Maumary, Frédéric, pivotteur.
Hofer, Louis, remonteur.
Jeannot, André, horloger.
- 83 Romério, enf. de Jos., propr.
(Gér.), P. Feissly, Paix 39.
Droz, Esther, et Germ., empl.
Aubry, Paul, café-brasserie.
Béguelin, Armand, mécanicien.
Rodé, Ad., pâtissier.
Pieren, Ed., empl. post.
Marguerat, Jules, remonteur.
Lehmann, Elise, ménagère.
Romério, Alfred, commerçant.
- 85 Romério, enfants, propr.
Brandt-Romério, Wm, adminis.
Romério, Emma Vve, ménag.
- 85 Grandjean, Edm., découpeur.
Bron, Mmes, ménagères.
Robert, Armand, ag. assur.
Glauser, François, fact. post.
Winkler, Alfr., empl. C. F. F.
Romério, Armand, technicien.
Gagnebin, Adèle, Vve, fourn.
- 87 Meyer-Graber, C. Vve, propr.,
ménagère.
Fürst, Albert, horloger.
Nobs, Alfr., représentant.
Kumec, Chil., termineur.
Jacques, Louise, pos. glaces.
Matile, Willy, boitier.
Calame, Julien, guillocheur.
Ryser, L. Vve, ménagère.
Cosandier, Georges, horloger.
- 88 Lagnaz-Benz, Alfr., propr.
Tribolet, Chs, laiterie.
- 89 Ziegenbalg, Suzanne, propr.
Berthoud, Eug., lithographe.
Balmer, Fçois, commis C. F. F.
Lambelet, Oscar, remont.
Brunner, Arthur, sertisseur.
Maistre, Joseph Vve, ménag.
Vaney, Gustave, retraité.
Pappa, Georges, commis.
Rossel, Charles, instituteur.
Delachaux, Jeanne Vve, blanch.
Studer, Anna, prof. langues.
- 90 S. A. de l'immeuble, propr.
(Gér.) A. Jeanmonod.
Bettosini & Cie, entrepr.
Nydegger, R., boucherie.
Rodé, Ad., pâtisserie.
- 91 Bregnard-Probst, J., pr., grav.
Grosclaude, Berth., empl. post.
Droz, Marie, ménagère.
Kramer, Edm., Art KaBé, bijout.
Huguenin, Alfr., remonteur.
- 95 S. A. Immeuble, Paix 95, propr.
Kubler, William, ferblant.
Cattin, Léon, commis.
Zimmermann, Chs, horloger.
Cattin, Georges, émailleur.
Burkhalter, Paul, horloger.
- 97 Portenier, Hri, propr. et poliss.
Etienne, Ernest, commis.

CONSERVES
de marques réputées

HUILERIE „ LA PERLE “
Robert Perregaux-Dielf

David-Pierre-Bourquin 7 Téléph. 24 278

- 97 Gigandet, Valentin, doreur.
Matile, André, horloger.
Pipoz, Maurice, magasinier.
- 99 Picard, Edmond, Vve, propr.
Villa « Mon Rêve ».
- 101 S. A. Immeuble Paix 101, pr.
Fabrique « Juvenia », Didis-
heim-Goldschmidt fils & Co.
Montandon, Arnold, bijoutier.
Stuedler, Edm., pivotages.
Leber, Arn., lustrerie.
Girardin, Aline, polissages.
Girardbille, Arn., mécanicien.
- 101a S. A. de l'Immeuble, propr.
Ochsner, Chs, ébéniste.
Bourquin, Chs, verr. montres.
Fellhauer, Chs, serrurier.
Marcionnelli, Jos., verr. mont.
- 107 Robert, Alf., prop. et f. d'horl-
Grosclaude, Jean, commis.
Breguet, Georges, poliss. cuv.
Butzberger, Fritz, empl. post.
Jeanneret, Elie, concierge.
Matthey, Aug., négociant.
Steiner, Raoul, retraité.
Vaucher, Jean, bijoutier.
Zehr, Gérard, retraité.
- 109 S. A., Paix 109, propr.
(Gér.) P. Baillod, Neuchâtel
Delapraz, Emile, graveur.
Mosimann, Marie, régleuse.
Chardon, Alphonse, remont.
Augsburger, Bern., cis.-grav.
Jacot, Gaston, emboîteur.
Gentil, Arn. Vve, ménagère.
Lévy, Hélène, ménagère.
Houriet, Ariste, repasseur.
Schnegg, Ern., guillocheur.
Amstutz, Juliette Vve, mén.
Perret, Jules, emboît.
- 111 Vittori, Léop., prop. et fab. horl.
Vittori & Co., fab. d'horlog.
Schenck, Ed., mécanicien.
Giauque, Chs, commis.
Zollinger, Chs, mécanicien.
Bischof, Jos., commis.
Vittori, André, commis.
Favre, Numa, acheveur.
- 111 Lemrich, Arthur, cadrans.
Kappeler, Alb., compt.
- 119 S. A. Immobilière, prop.
(Gérant) H. Clivio.
Montandon, Arn., bijoutier.
Gygi, Paul, manœuvre.
Leuba, Georges, dor. boîtes.
Müller, Henri, horloger.
Vaucher, Germain, graveur.
Gardon, Ern., empl. C. F. F.
Stünzi, Georges, mécanicien.
Vuille, Jâmes, régleur.
Zehr, Georges, prof. cult. phys.
Hügli, Ed., gérant.
Forré, Marthe, horlogère.
- 125 Baillod-Bourquin, J.-M, prop.
(Gér.), Alph. Blanc.
Dubois, Maurice, fab. horl.
Mauvais, Marcel, décalqueur.
Hertig, Chs, commis postal.
Blanc, Alphonse, notaire.
Frey, Henri, cadrans.
- 127 Baillod-Bourquin, J.-M., prop.
(Gér.), Alph. Blanc.
Visoni, Gabriel, musicien.
Bourquin, Aug., termineur.
Girard, Oscar, ag. assur.
Perrenoud, Gast., fonct. com.
Maire, André, fab. horlogerie.
Dubois, Vital, guillocheur.
Méroz, Paul, commis.
- 129 S. A. Immeuble Paix 129, pr.
(Gér.) A. Blanc, Ld-Rob. 66.
Simplex S. A., mécanique.
Eigeldinger & Co, fab. horl.
Benrus Watch Co.
Bourquin, Herm., concierge.
- 133 Sté A, de l'Immeuble, propr.
(Gér.) Gér. & Content. S. A.
Alduc S. A., cadrans.
Auréole Watch Co.
Vertex Watch Co.
Jeanmaire & Jeanrenaud, nick.
Halberstadt & Co., confect.
Robert-Degoumois & Cie, ar-
gent et nickel.
Frossard, Aug., lapidages.
Flutsch, Eug., concierge.

- 135 Sté Immob. Vulcain S. A., pr.
Ditisheim & Cie, fab. Vulcain,
fab. d'horlogerie.
Flühmann, Fritz, concierge.
- 152-153-155-157, Bque Cant., prop.
Usine Philipps, radios.
Simmen, Ernest, cartonnages.

Parc (Rue du)

- 1 Schönholzer-Schilt, suc., prop.
(Gér.) A. Jeanmonod, Parc 23.
Grandjean, M. Vve, ménagère,
Schaldenbrand, Marcel, remon.
Mœckli, Anna, tailleuse.
Gerber, Paul, mag. cigares.
Ponti, Aug., menuis.
Spiller, Henri, boulang.
Coopératives Réunies, laiterie
Lœrtscher, Chs Vve, dorages.
Lehmann, Lisette, ménagère.
Robert, Mathilde, ménag.
Meylan, John.
- 2 S. A. de l'Immeuble, prop.
Ditisheim, Henri.
Fabrique Chevron.
- 3 Monnier, Anna, prop.
(Gér.), Jeanmonod, A., Parc 23.
Lini, Chs, commissionnaire.
Bäumle, Gustave, Vve, ménag.
Comola, Marie, journalière.
Calame, Louis, manœuvre.
Favre, Arthur, soud. assortim.
Henzi, Roger, jardinier.
Kunz, Emma, Vve.
- 4 S. A. de l'Immeuble, prop.
Ditisheim, Henri, fab. horl.
Meyer, Emile Vve, s. profess.
Rickli, Marcel, boîtier.
Chautemps, Chs, horloger.
- 5 Gründig, Max, propr.
(Gér.) Jeanmonod, A., Parc 23.
Frascozzi, G., peintre.
Bogianchini, Marie Vve, mén.
Boillat, Jeanne Vve, ménag.
Comtesse, Louis.
Juillerat, Jeanne, Vve.
Hänni, André, émailleur.

- 6 Boni-Torriani, A., propr. et
représentant.
Bütikofer, Paul, commissionn.
Glanzmann, Emile, cafés.
Granata, Amédée, peintre.
Fahrer, Oscar, méc.-dentiste.
Marzi, Clothilde Vve, ménag.
Meyer-Misteli, Vve, modes.
Brandt, Willy, joaillier.
Gräf & Co, fab. horl. «Mimo»

- 7 Hotz-Schilt, Elise, succ., prop.
(Gér.), Jeanmonod, A., Parc 23.
Berchtold, Jean, tourneur.
Jeanneret, Albert, manœuvre.
Bühler, Gges, manœuvre.
Matthey, Louis, échappements.
Grötzinger, Henri, librairie.
Glauser, Antoinette, ménagère.

- 8 Hoirie Gogler, prop.
(Gér.), P. Feissly, Paix 39.
Schneegg, Mme, primeurs.
Girardin, Victor, linoléums.
Walter, Alex., m. cordonn.
Tschanz, Gges, boîtier.
Eglise des Saints des Derniers
Jours.
Robert, Clara Vve, o. fabr.
Grampa, Anita, dess. kiosque.
Jeannet, Marcel, fab. d'horl.
- 9 Primeurs S. A., prop., légumes.
(Gér.) P. Feissly, Paix 39.
Leinert, L. Vve, fourrures.
Jamolli, Henri, négociant.
Pétremand, H., Vve, ménag.
Bettex, Louise, vendeuse.
Perret, Ed., empl. imprimerie.

- 9 bis. Hoirie Gogler, prop.
(Gér.), P. Feissly, Paix 39.
Group. Science chrétienne.
De Siebenthal, Maurice, vend.
Visoni, R., prof. musique.
Vuilleumier et Study, Mmes,
ménagères.
Hitz, Roger, md bestiaux.
Gogler, Fernand, commis.
Jetter, Fritz, fab. cadrans.
Pellaton, E., fonct. communal.
Bippert, A., Vve.
Cuny, Cécile, prof. musique.

**Se servir dans les Boucheries BELL
c'est soigner ses intérêts**

- 9ter Hoirie Gogler, prop.
(Gér.), P. Feissly, Paix 39.
Gogler, Chs, ameublement.
Cattin, Gabrielle, o. fabrique.
Trachsel, Otto, boucher.
Affolter, Emile, secrét. Préfec.
Surdez, Fernand, emboîteur
Weill, Camille, représentant.
Gogler, Alph., éditeur.
Benguereel, Georges, fab. d'hort.
Tobler, Eug., restaurateur.
Dättwyler, Ad., cap. police.
- 10 Rebmann, succés. d'Hri, propr.
Zehnder, Georges, assurances.
Grœpler, J, photogr.
Meyer, Louis, coiffeur.
- 11 Arn, Ad., Vve, prop. et mén.
Fahrny, Marc, Vve, ménag.
Bourquin, René, commis postal.
Matthey, Berthe Vve, ménag.
Probst, Hugo, mécanicien.
Schæffer, Jean, boulanger.
Erb, Jules, repasseur.
- 12 Calame-Perret, R., propriét.
Calame, Emile, meubles.
Ducommun & Co., fab. boîtes.
Wolf, Jules, fab. d'horlog.
Stocker, Chs, pharmacien.
Kneuss, Willy, émailleur.
- 13 S. A. Parc 13, prop.
(Gér.) L. Spahr.
Tosetti, Lino, atelier gypserie.
Richner, Julien, commis C. F. F.
Universo N° 3, fab. d'aiguilles.
Spahr, Léon, fab. aiguilles.
Bourquin, Chs, masseur.
Boissenot, Marc, remonteur.
Kohli, Armand, remonteur.
Favre, Georges, boîtier.
- 14 S. A. de l'Immeuble, propriét.
(Gér.), P. Feissly, Paix 39.
Ducommun, Mlle, école privée.
Choux, Mmes, ouv. fabrique.
Cassina, Louis, peintre.
Frey, Jean Vve, s. prof.
Walter, Jules-Aug., remont.
Racine, Cécile, corsetière.
- 15 S. A. de l'Immeuble, prop.
(Gér.) L. Spahr.
Surdez, Paul, secrets.
Gigon, Marie, ouv. aiguill.
Franz, Arthur, cuisinier.
Donze, Marie, horlogère.
Reichen, Alfr., terrassier.
Universo, No. 3, fabr. aig.
- 16 Bourquin-Rosset, Hoirie, pr.
(Gér.) Pierre Feissly.
Pierrehumbert, Emile, horlog.
Perret, Maria, journalière.
Riesen, Rosa, repass. en linge.
Merzario, Elvina, horlogère.
Riesen, Hans, ébén.
Grisel, Emma, ménagère,
Cattin, Eugénie, régl.
- 17 Schönholzer-Schilt, succ., prop.
(Gér.) A. Jeanmonod.
Maire, Hélène Vve.
Reinin, Aaron, représentant.
Triponez, A. Vve.
Piaget, Octavie Vve, ménag.
Miche, Adrien, horloger.
Zurbuchen, Ele, fond.
- 18 Fehrenbach-Schlotthauber, Vve,
prop. et ménagère.
Rickli, Emile, menuisier.
Oppliger, Henri, sellier.
Leuba, Rosa, ménagère.
Schneider, Mlles, ménagères.
Franz, Marthe, ménagère.
Dubois, Gabr., dame récept.
Dreyfuss, Rosalie, négociante.
Zanoni, B., atel. tapissier.
Calame, Cécile, ménagère.
- 19 Schönholzer-Schilt, success. pr.
(Gér.) A. Jeanmonod.
Imhoff, Elisa, ménag.
Zehr, Ernest, Vve, ménagère.
Brandt, Blulette, vendeuse.
- 20 S. A. de l'Immeuble, propriét.
Oudot, Emile, peintre.
Vaglio, Henri, commis.
Von Gunten & Niestlé, Mlles.
- 21 Hotz-Schild, success., propr.
(Gér.) A. Jeanmonod, Parc 23.
Mast, Charlotte, ménagère.

- 21 Ducommun, J.-E., pos. glaces.
Mauron, Marcel, chauffeur.
- 22 Dubois-Rozat Hoirie, propr.
Dubois, Elise et Adèle, mén.
Fankhauser, Fritz, secrets.
Guyot, Jules, pendants.
Steiger, Herm., prof. accord.
Perret, Elisa, institutrice.
Boillat, Emile, remonteur.
Matthez, Georges, fournit.
Jeanmaire, Pierre, domestique.
- 23 Hotz-Schild, success., propr.
Jeanmonod, A., gérant d'imm.
Sobol, Azril, horlog.
Grobéty, Ls-Eug., boîtier.
Matthey, G. et Rodé, E.
- 24 S. A. de l'Immeuble, propr.
(Gér.) W. Dubois.
Dubois, W.-A. régleur.
Braunschweig, Lucien, industr.
Ducommun, Walter, ess.-juré.
Grumbach, René, industriel.
- 25 S. A. de l'Immeuble, propr.
(Gér.) A. Fontana.
Juillard & Cie, Cortéb. Watch Co.
Ebra S. A., confectons.
Moser & Tissot, massages.
Emery-Brehm, Mme, méd.-dent.
Ryser, Fernand, pasteur.
Girard, Marg. Vve, négoc.
Woodtli, Alb., concierge.
Pfander, Marcel, boîtier.
- 26 Mathey, Chs-Alb., propr.
(Gér.) E. Rømer, Ld-Rob. 49.
Zehr, Eugène, boulanger.
Rømer, Emile, assurances.
Vuille, Ad., horloger.
Schlesinger, Suzanne, s. prof.
- 27 S. A. Immeuble, propriétaire.
(Gérant), A. Jeanmonod.
Waibel, Hermann, m. d'hôtel.
Graber, Walth., masseur.
Schönholzer, Ph., méd-chirurg.
Junod, Aug., doct.-méd.
- 28 Mathey, Chs-Alb., propr.
(Gér.) Rømer, E., Ld-Rob. 49.
Henké, Jean, m. tailleur.
- 28 Chopard, Bertha, ménagère.
Mathey, Chs, m. boîtier.
Walter, Werner, pension.
Rohr, Emile, Vve, ménag.
- 29 Mairot, Alphonse, prop.
Schweizer & Schœpf, gain.-rel.
Junod, Georges, remonteur.
Lamarche, Arthur, fab. cercles.
Isely, Werner, primeurs.
Debrot, Henri, pendants.
- 30 Chablot-Vuillomenet, B., propr.
et ménagère.
Cohn, Fritz, Dr. méd. dentiste.
Dubois, Eug., commis.
Cohn, Eug. Vve, ménagère.
Froidevaux, Célien, magasinier.
- 31 Cornu-Monnier, Ls-F., propr.
(Gér.) Alb. Jeanmonod, Parc 23.
Wille-Notz, épicerie.
Douillot, Gast., techn.-dent.
Lienhard, Albert, commis.
Cornu, Ami, fabr. anneaux.
- 31bis Montandon-Siméon, P. Vve,
propr. et rentier.
Frossard, Ad. Vve.
Stöckli, Pierre, boulanger.
Jeannin, Jules, coiffeur.
Plüss, Arthur, techn. dent.
Brandt, Emile, retraité bque.
Wuthier, Georges, compt.
Aubry, Charles, concierge.
Courvoisier, Paul, voyageur.
- 32 Wuillemin, Vve Ad., propr.
et ménagère.
Jeanrichard, Fçois, empl. C.F.F.
Balderer, Arnold, huiss. comm.
- 33 Schneeberger, Elsa, propr.
(Gér.) Jacot-Guillarmod, R.
Sohl, Georges, typogr.
Jeanmaire, Vve Mariette.
Pasquali, Eugénie, horlog.
Zurcher, Emile, portefaix.
Ryter, Emile, émaux.
- 35 Jeanneret-Struwer, Lina-E., pr.
(Gér.) Gér. et Contentieux S.A.
Bilat, Paul, emboît.
Chédel, Paul, horloger.

Charcuterie BELL la meilleure

- 35 Riegert, Mina, journalière.
Marchand, Louise, fin. boîtes.
Calame, Hélène, ménagère.
Rabus, Fritz, retraité.
- 37 Tourte, François, propr. et café.
Mielle, Augustine, repass.
Decarro, Félix Vve, ménagère.
- 39 Sandoz, Berthe & Martha, pr.
(Gér.) Henrioud, Ern.
Ludy & Cie, fourn. optique.
Balmer, Henri, mag. tabacs.
Biedermann, Gottfr., cadrans.
Henzi, Emma et Louisa.
Liechti, Fernand, ag. assur.
Perrenoud, Vve de César.
Schütz & Neuenschwander, M^{lles}
Besançon, Jeanne, ménagère.
Vuillème, Marcel, boîtier.
- 41 Hochreutiner & Robert, S. A.,
propr. et fondeurs.
Voutat, Fleury, fondeur.
Robert-Tissot & Fils, imprim.
Brandt, Emile & fils, bij.-pol.
- 42 Société anonyme, prop.
(Gér.) A. Jeanmonod.
Gygi, Emile, emboît.
Maurel, Chs, représentant.
Robert, Albert, remonteur.
Stauffer, Ad., dor. et ver. mont.
Forrer, René, cartonnages.
Kneuss, Blanche, commis.
Von Almen, Alf., tailleur.
- 43 Reinert, Robert, prop. et fabr.
accessoires de radios.
Debrot, Paul, Vve, fab. horl.
Weick, Alb., guillocheur.
Vuille, Louis, émailleur.
- 45 Delévaux, Nest., prop. et f. d'h.
Delévaux, Marcel, commis.
Stehlin, Albert, mécanicien.
Pfenniger, Herm., comptable.
Pollen, René, garde comm.
- 46 Coulet, Chs-Lis, propr., cafet..
Rauss, Edm., mécan.
Daucourt, Alb., commis.
Droz & Montandon, Milles, horl.
- 47 Muller, Fritz-Albert, prop.
(Gér.) A. Jeanmonod.
- 47 Miserez, Léa, journal.
Eglise néo-apostolique.
Droz-Balmer, Pl-Ami, fournit.
Droz, Olga, ouv. ébauches.
Valli, Emile.
Vuillet, Edm.-Wm, commis post.
Bourgeois, Marcel, photogr.
- 48 Martin, Fr., Vve, pr., s. prof.
Robert, Jules, m. tapissier.
Conzelmann, Paul, horloger.
Didisheim-Beyersdorf, L., fab.
d'horlogerie.
Vuilleumier, Phinès, décoll.
- 48a Martin, Fréd., Vve, propr.
Robert, Jules, tapissier-décor.
- 50 Leuba, Gges, propr. et empl.
banque.
Girardin, Blanche Vve, ménag.
Weber, Alb., négociant.
Pauli, Arth., repr. Langendorf.
Jeanmaire, Willy, mécanic.
- 51 Martin, Fréd., Vve, propr.
Ganguillet, Paul, négociant.
Guenat, Alfr., verres montres.
Luippold, Alb., négociant.
Meyer, Robert, emballleur.
Brandt, Lucien, horloger.
- 51a Martin, Fréd., Vve, propr.
Gertsch, Jean, tonnelier.
- 52 Leuba, Georges, propr.
Furlenmeier, John, droguiste.
Collard, Jean, électricité.
Mocelin, Emile, essay. juré.
Macquat, Paul, étampes.
- 54 Société de Consommation, pr.
(Gér.) Paul Jaquet.
Jaquet, Paul, direct. Sté. Cons.
Kneuss, Bernard, bonneterie.
Jæger, Maria Vve, ménag.
Harder, Cécile, institutrice.
Reymond, Maurice, compt.
Schwab-Monnier, A., négoc.
- 54a Société de Consommation, pr.
Magasin d'épicerie.
- 58 Challandes, Maurice, mont. de
boîtes et prop.
Gentil, Alex., remonteur.

- 60 Richardet, Hri-Arth., propriét. et fabr. cadrans.
Jeanbourquin, Georges, mécan.
Daniel, Alf., poèl.-fum.
Bachmann, Gottfr., fab. ress.
Rochat, Ls, atel. chromage.
- 62 Vuille, Paul-Alb., prop. (Gér.), P. Feissly, Paix 39.
Lesquereux, Mcel, voyageur.
Guinand, John, commissionn.
Conrad, Louis, horloger.
Perregaux, René, aide technic.
- 63 Synagogue, Comm. israél., prop. Chautems, Paul, concierge.
- 64 Vuille. Paul-Alb., prop. et rent. (Gér.), P. Feissly, Paix 39.
Fricker, Irène, coiffeuse.
Bourquin, René, tapissier.
Taillard, René, fabr. horlog.
Giauque, Emile, graveur.
- 65 S. A. « Le Progrès », prop. (Gér.) Gér. & Content. S. A.
Albrecht, O. Vve, caiss. emb.
Gianoli, Egidio, décorateur.
Balmer, Hermann, manœuvre.
Junod, Francis fils, vélos.
Junod, Francis, horloger.
- 66 Chatillon-Graziano, H.-A. v^{ve}, pr. et s. profession. (Gér.) P. Feissly, Paix 39.
Steiner, Paul, libraire.
De Sanctis, Edgar, horloger.
Châtillon, Hri, nég. horl.
Frei, Mathilde, ouv. radium.
Moser, B., poliss. boît. (atel.)
- 67 S. A. Immeuble, propr. (Gér.) Gér. & Content. S. A.
Schaffner, Marie, négociante.
Maître, Nelly, caissière.
Ducommun, Arnold, représ.
Held, Emma, tailleuse.
Gaiffe, Roger, couvreur.
Meylan, Etienne, commis.
Ansermet, Jules, Vve, menuis.
Bühler, Juliette, poliss. boîtes.
- 68 Chatillon-Graziano, H.-A., Vve, propr. (Gér.), P. Feissly, Paix 39.
- 68 Grob, Walter, mécanicien.
Hofmann, Jos., mécanicien.
Perrenoud, Chs, horloger.
Girard, Bernard, manœuvre.
Feissly, Antoinette, commis.
Barbezat, Fritz, petite mécan.
- 69 S. A. Immeuble, prop. (Gér.) Gér. & Content. S. A.
Kunzi, Fritz, tapissier.
Graizely, Yvonne, horlogère.
Sté Suisse des Commerçants.
Biedermann, Hermann, horlog.
Marthaler, Fritz, fondeur.
Maistre, Armand, remonteur.
Guyot, Fanny, ménagère.
Portenier, Arn., cuvet.
- 70 Nuding, Aimée, propriét. (Gér.), A. Jeanmonod.
Hurni, Clémence, horlogère.
Weber, Walther, m. boulang.
Blösch, Fernand, chauff. C.F.F.
Bernasconi, Noël, manœuvre.
Liengme, Marcel, remonteur.
Aeschlimann, A. Vve.
Schmoll, Constant, emp. fabr.
Nicolet, Chs, boîtier.
Jeannin, Marcel Vve.
- 71 La Centrale, S. A., propriét. (Gérant), A. Crivelli.
Grandjean, Gges, horloger.
Leuenberger, Ern., épicerie.
Corbellari, F., peintre.
Albertini, Georges, cordonnier.
Colomb, Bertha, ménagère.
Schwechler, Jeanne, coiffeuse.
Schneider, Herm., boucher.
Hirt, Lucie, Vve, ménagère.
Matthey, Achille, commiss.
- 72 Chatillon-Graziano, H.-A., Vve, propr. (Gér.), P. Feissly, Paix 39.
Huguenin, Ed., horloger.
Paratte, Alphonse, cordonnier.
Schneider, Armand, manœuv.
Droz, Alb., Vve, s. prof.
Pellaton, Jules, horloger.
Leuenberger, Angèle, ménag.
- 73 Coopérative Immobilière, prop. Maison du peuple.

BELL vend bon marché

- 73 Egger, Otto-Alb., gérant.
Grande salle communale.
Cercle ouvrier.
F. O. M. H.
Union ouvrière.
- 74 Chatillon-Graziano, H.-A., v^{ve}, p.
(Gérant), P. Feissly, Paix 39.
Bossoni, Arn., peintre.
Heger, enfants, commerçants.
Leuba, Jean Vve, épicière.
Matthey, Charles, mécanicien.
Monnier, Jules, remonteur.
Jeannet, Chs, chev.-échapp.
Jorietti, Constantin, remonteur.
Bernard, Germain, boîtier.
Cuenot, Chs, commis.
- 75 Coopérat. Immob., propriét.
(Gér.), P. Feissly, Paix 39.
Clerc, Paul, commission.
Gretillat, Lina, ménagère.
Zemp, Ida, régleuse.
Vuilleumier, Marcel, horloger.
Imobersteg, Henri, boîtier.
Landry, Gustave, graveur.
Luthiger, Jos., empl. C.F.F.
Vuilleumier, Jules, boîtier.
Perrin, Jean, manœuvre.
- 76 Sauser, Hoirie, prop.
(Gér.) M. Delévaux, Parc 45.
Maire, E., cigares.
Godat, B., Mme, polissages.
Guiliano, Georges, menuisier.
Sauser, Mlles, s. profess.
Læng, Arn., remonteur.
Vuillemin, Jules, retraité.
Robert, Léopold, commiss.
Maspoli, A., maçon.
Graf, Hermann, horloger.
Junet, Alice, ébauches.
Bouverat, A., boucher.
- 77 S. A. Immeuble, Parc 77, pr.
(Gér.) E. Schweizer, L.-Rob. 56.
Jacot, Lina, s. profession.
Sommer, Willy, menuisier.
Berberat, Paul, boîtier.
Aubry, Gaston, boîtier.
Hofstetter, Maur., empl. C.F.F.
Juillerat, Louise, ménagère.
Maire, Georges, horl.-rhabill.
- 77 Boillot, Ed., horloger.
Aellen, Lucien, représentant.
Jeanrenaud, Emma, Vve, mén.
Weill, Samuel, voyageur.
- 78 Blum, Jules, Vve, propriétaire.
Perrenoud, Marie, poliss.
Robert, Auguste, agent assur.
Huguenin, Louise, pol. boît. or.
Bourquin, Georges, horloger.
Gilléron, Alfred, empl. C.F.F.
Bettosini, Hermine, ouv. fabr.
Schelling, Ls, chef bur. assist.
- 78bis Valsesia, Natale, propr. et
m. cordonnier.
(Gér.), Jeanmonod, A., Parc 23.
Aellen, Alphonse, mécanicien.
Schneeberger, Hans, horloger.
- 79 Perret, Soph. Vve, prop. et mén.
(Gér.) R. Bolliger, Fr.-Cour. 9.
Rosselet, A., repr. Nationale.
Gacon, Emile, dégrossisseur.
Huwyler, Jacob, peintre.
Schneider, Charles, commis.
Bœsch, Gust., remonteur.
Robert, Ern., mécanicien.
Wanner, Jacob, tailleur.
Roth, Walther, bijoutier.
- 80 Comaita, enfants, propriét.
(Gér.), P. Feissly, Paix 39.
Robert, Julia, o. fabrique.
Peugeot, Hermine, ménagère.
Grutter, Kilian, emboîteur.
Meyer, Georges Vve, mén.
Bühler, Henri, s. profess.
Angeretti, Paul, menuisier.
Béguin, Jean, manœuvre.
Bachmann, H., fab. ressorts.
Pépe, Marius, mécanicien.
Göetschmann, Georges, horlog.
- 81 S. A. de l'Ouest, propr.
(Gér.), P. Feissly, Paix 39.
Lehmann, Ad., retraité.
Challandes, Gaston, horloger.
Besati, Ang., m. gyps. peintre.
Besati, Mme, modes.
Châtelain, Edm., typographe.
Parietti, Miro, m. peintre.
Muller, Antoine, cond. travaux.

- 81 Calame, Arnold, empl. C. F. F.
Parietti, Rob., peintre.
Müller, Otto, relieur.
- 82 Comaita, enfants, propr.
(Gér.), P. Feissly, Paix 39.
Fahrny, William, remonteur.
Burgener, Ulrich, horloger.
Bossoni, Arn., gyps. (atél.).
Chédel, Vve de Fritz, ménag.
Hellmann, Ernest, ressorts.
Kænel, Ernest, boîtier.
Jaggi, Louis, commis postal.
Rothen, Ulrich, peintre.
- 83 Richard, Léon, propr. et café.
Overney, Jean-P., boulanger.
Steinhäuser, Aloïs, chef train.
Prétôt, Paul, soudeur.
Burkalter, Ls, emboît.
Cattin, Paul, cordonnier.
Rochat, René, horloger.
- 84 Comaita, Charles, propr.
(Gér.), P. Feissly, Paix 39.
Jecker, Isabelle, ouv. fabrique.
Mérat, Gaston, pos. cadrans.
Paratte, Cécile, ménagère.
Hehlen, Ern., polis. de vis.
Von Arx, Ernest, fact. postal.
Reffo, Jean, peintre-gyps.
Dünki, Mlles, o. fabrique.
Vulleumier, Jules, horloger.
Zimmermann, Anna Vve, mén.
- 85 Wulleumier, Chs, succ., propr.
(Gér.) Julia Richard, Parc 83.
Cattin, Chs, épicerie-laiterie.
Jeanmaire, Henri, mécanicien.
Weber, Roland, empl. C.F.F.
Brand-Gerber, Rosa Vve, mén.
Piatti, Maria, ménagère.
Bravand, Emile, horloger.
Nicolet, Paul, horloger.
Péquignot, Jean, peintre.
Winkelmann, Jules, manœuvre.
- 86 Manera, André, propr. et cord.
(Gér.), P. Feissly, Paix 39.
Muhlemann, Marcel, menus.
Pohl, Wilhelm, couvreur.
Tuscher, Alex., couvr.
Aubry, Ed., boîtier.
Jeanrenaud, Emma, ménagère.
- 86 Bouverat, Marc, fournisseuriste.
Vuillemin, Bertha, ménagère.
Braillard, Ed., mécanicien.
Schmidt, H., agent de police.
- 87 Christen, Emile, propriétaire
et posage de glaces.
Zimmermann, Eva, couturière.
Fueg, Jeanne, o. ébauches.
Robert, Louis, horloger.
Baur, Ed., caviste.
Gehr, Henri, garagiste.
- 88 Droz-Ott, Marie, prop.
(Gér.) Jeanmonod, A.
Gloor, Ad., boucherie.
Brusa, Gætan, café-brass.
Perrenoud, Henri, boîtier.
Pellaton, Marthe, nickeleuse.
Donzé, Marthe, cadrans.
Berchten, Alcide, techn.
Bourquin, Georges.
Tièche, Olgard, photographe.
Zaugg, Emile, boîtier.
- 88a Droz-Ott, Marie, prop.
(Gér.) Jeanmonod A.
Société de consommation.
Cattin, Paul, cordonnier.
- 89 Ferner, Ern., propr. et nickel.
(Gér.) Marc Humbert, N.-Droz 90
Groupement des petits patrons.
Ferner, G., chromage.
Maspoli, Alfred, mécanicien.
Imer, Fernand, cadrans.
Stehlé, Georges, bijoutier.
Moser, Chs, horloger.
Frauchiger, Armand, voyageur.
Farine, Gges, fab. horlogerie.
- 90 Bettossini, Michel, propr.
(Gér.), P. Feissly, Paix 39.
Cerutti, Jean, menus. (atelier).
Del Boca, Vinc., taill. pierr.
Thomen, Eug., électricien.
Tschanz, Fritz, remont.
Dubois, Charles, horloger.
Jeanneret, Florian, manœuvre.
Guggenheim, Appoline, lingerie
Schneider, Otto, manœuvre.
L'Eplattenier, Wm, colporteur.

**Se servir dans les Boucheries BELL
c'est soigner ses intérêts**

- 91 S. A. de l'Immeuble, propr.
(Gér.) Jeanmonod, A.
Guenot, Romain, empl. C. F. F.
Loriol, Léon, poliss. boîtes.
Balmer, Charles, négociant.
Vuille, Ali, graveur.
Wuillemin, Ed., voyag. en vins.
Dæpp, Jean Vve, couturière.
Beyeler, Jœl, commis.
Cernuschi, Ugo, mécanicien.
Gerber, Jacob, concierge.
- 92 Bettossini, Michel, propr.
(Gér.), P. Feissly, Paix 39.
Jeanneret, Henri, manœuvre.
Gloor, Ad., boucherie.
Froidevaux, Antoine, man.
Burkhalter, Raoul, cadrans.
Cerutti, Jean, menuisier.
Maus, Simon, remonteur.
Monnier, Gaston, m. tapissier.
Rauber, Albert, horloger.
Denicola, Chs, horloger.
Decrevel, René, mécanicien.
Stegmann, Arthur, grav.
Blum, Achille Vve, ménag.
- 94 Société Immobilière, propr.
(Gérant), Chs Graziano.
Sartori, Jacques, tailleur,
Silbermann, K. Vve, ménag.
Graf, Elise, Vve, journal.
Stehlé, P., empl. communal.
Vischer, E., institutrice.
Beretta, R., dentiste.
Ducommun père, huilerie.
Zehnder, Roger, horloger.
Vuitel, Ang., institut.
Sennhauser, H., empl. C. F. F.
Dubois & Misteli, Mmes, pol.
- 96 Miserez-Kreuzer, Léon, propr.
et comptable.
Miserez, Berthe, institutrice.
Guilloud, Jules, épicerie.
- 96a Miserez, Léon, propr.
Ansermet, Henri, menuisier.
Farlochetti, P. Vve, mén.
Monnier, Gaston, tapissier.
- 98 Graziano, Chs, propr., voyag.
Graziano, Ernestine, institut.
Langenegger, C., étuis.
- 98 Mojon, J., ménagère.
Grossen, Edm., empl. C. F. F.
Cattin, Edmond, remonteur.
Gigandet, Aug., empl. C. F. F.
Lardon, J., boîtier.
L'Eplattenier, Ed., joaill.
- 98a Graziano, Chs, propr.
Graziano & Cie, droguerie.
Gygi, Gges, combustibles.
- 99 Riva, Franç. et Irénée, propr.
(Gérant) Jeanmonod, A.
Beck, Paul, bijoutier.
Fatton, Georges, m. coiffeur.
Morf, Edm., chauffeur.
Lehmann, Fritz, chauffeur.
Humbert, Louise, assortiments.
Kohler, Paul, manœuvre.
Droz, Marcel, ferblantier.
Brusa, Félix, mécanicien.
Monnin, Fern., boîtier.
Houriet, Henri, remonteur.
- 100 Brusa, hoirie, propr.
(Gér.), P. Feissly, Paix 39.
L'Eplattenier, Louise, ménag.
Wälti, Jacob, manœuvre.
Egé, Charles, grav.
Matile-Egé, Henri, rem.
Beck, Walter, empl. C.F.F.
Isely, Bertha, Vve, ménagère.
Geiser, Mina, ménagère.
Bandelier, Jean, bijoutier.
Vuilleumier, Chs, horloger.
- 101 Riva, Franç. et Irénée, prop.
(Gér.) Jeanmonod A.
Parel, Léon, pharmacien.
Riva, François, notaire.
Peter, Otto, auto-garage.
Robert, René, laitier.
Junod, René, commis.
Ochsner, Charles, ébéniste.
Zingg-Ryser, Paul, insp. assur.
Spitzli, Jean, commis.
- 102 Brusa, hoirie, propr.
(Gér.) P. Feissly, Paix 39.
Leibundgut, Jules, mécan.
Favre, Gustave, ébauches.
Droz, Charles, employé.
Rudolf, Arn., commis.
Jeanrenaud, Edm., électr.

- 102 Monnin, Jeanne, ménagère.
Reutter, Fritz, emp. Us dégr.
Matthey, Marcel, ressorts.
Cattin, Albert, boîtier.
Favre, Armand, remont.
Rossel, Paul-A., remont.
- 103-105 Coopératives réunies, pt
Imprimerie Coopérative.
Bureaux de la Sentinelle.
Pedos S. A., horlog.
Ollendorf Watch Co.
- 104 Brusa, hoirie, propr.
(Gér.), P. Feissly, Paix 39.
Droz, Louis, acheveur.
Gigon, Alb., épicier.
Cerutti, Eliseo, menuisier.
Brun, Robert, visit. douane.
Gygi, Gges, combustibles.
Thomi, Jean, typographe.
Robert, John, horloger.
Feuvrier, Ulysse, commiss.
Vuilleumier, Jules, horloger.
Kämpfer, Arnold, boîtier.
Isely, Ernest, manœuvre.
- 106 Cornu & Cie, propr. et fab.
pendants anneaux.
(Gér.) A. Jeanmonod, Parc 23.
Cornu-Lambert, Louis, fils,
fab. pendants.
Brunner, Alice Vve, ménag.
Dreyfuss, Edm., fab. d'horl.
Jolidon, Ern., concierge.
- 107 S. A. de l'Immeuble, propr.
(Gér.), Giovannoni, A.
Hermann & Co., fab. horlog.
Nicolet, Marc, fab. d'horl.
Veuve, César, fabr. horlog.
Erard, Ernest, négociant.
Jeanneret, Mlles.
- 107bis S. A. de l'Immeuble, prop.
(Gér.), Giovannoni, A.
Gubler, Jules, fabr. horlog.
Jeanneret, Fernand, fab. cadr.
Rothen, René, commis.
- 108 Cornu & Co, propr.
(Gér.) A. Jeanmonod, Parc 23.
Imhof, Henri, fab. cadrans.
- 110 Soc. anon. de l'Immeuble, pr.
(Gér.), Giovannoni, A.
Lehmann, Otto, concierge.
Gindrat-Ritter, J., banquier.
Nordmann & Cie, fab. horlog.
Eberhard, Gges, fab. horl.
Beaud, Ed, Vve, fab. étamp.
Schwarz, Henri, fab. horlog.
Blum, Jenny, Vve.
Göetschel, Marc, fab. horl (mén.
Aubry-Gostely, A., fab. horl.
Brigos S. A., horlogerie.
- 111 S. A. Immeuble Parc 111,
Serre 108/110, propr.
Guttman, Jean, garage aut.
et atelier mécanique.
- 112 Clivio, Henri, prop. et entrep.
Clivio & fils, entrepr. (bur.).
Maspoli, Robert, maçon.
Voumard, Emma, tailleuse.
Tissot, Reine Vve, ménagère.
Blum, Léon, verres montres.
Graber, Emile, sertiss.
Pandel, Max, ing.-mécanicien.
Spira, Nathan, ministre.
Muller, Ls, fourn. horlog.
- 114 Clivio, Hri, prop.
Amaudruz, Yvonne, journal.
Wuilleumier-Zumkehr, D., rem.
Matthey, Albert, horloger.
Juillard, Ch., industriel.
Mæder-Reymond, Fr., chef fab.
Ditesheim, Léopold, Vve.
Dubois, Chs, commis postal.
Wirz, Mathias, fournisseur.
- 115 Entrep. Von Bergen, camionn.
- 116 Th. & M. Rubeli, prop.
Rehwagen, Fritz, négociant.
Banz, Johann, ingén. radio.
Graber, Percival, fab. boîtes.
Jeandupeux, Mme, négociante.
Rubeli, Th., fab. horlogerie.
Jeannet, Marg. Vve, ménag.
- 117-119 Movado Immobilière, S. A.,
propriét.
Fab. d'horlog. Movado.
Gigon, Alc., journalier.

Charcuterie **BELL** la meilleure

- 118 Rubattel-Weyermann, S. A., propr. et bijoutiers.
Bützer, Hri, Vve S. A., étamp.
S. A. Teloferm.
Widmer, Jean, concierge.
- 120 Immeuble Villa, S. A., propr. (Gér.), A. Blanc.
Schild-Wyss, Otto, fab. horl.
Montandon, André, dir. fabr.
- 122 Voumard, Pl, boîtier et prop. Romang, Auguste, préfet.
Hasler, Roger, poliss.-lapid.
Matthey, Olivier, Vve, mén.
Starina Watch.
- 128 S. A. de l'Immeuble, propr. (Gér.) Blanc, A., L.-Rob. 66.
Benoit frères, fab. d'horl.
Uhlmann, A., dorages (atel).
Ries, Gaston, fab. horlog.
Schwar, Paul, pivotages.
Cattin, Gaston, fab. horlog.
- 129 Wilckes, Marie, prop. et rent.
- 130 S. A. de l'Immeuble, propr. (Gér.) Blanc, A., L.-Rob. 66.
Jaccard, Louis, représentant.
Schwar, Paul, pivotages.
Engdahl, N.-P., remont.
Grädel, Ad., gainier.
Ries, Gaston, fab. horlogerie.
Droz, Henri, remonteur.
Arnould, Alph., fab. cadrans.
Schwarz, Gast., fab. horlog.
Singer, Léon, représentant.
Benoit, Paul, horloger.
- 132 Jacot-Paratte, A., prop. et déc.
Hänni, Roger, industriel.
Pellaton, Georges, horloger.
Kunz, Emile, horloger.
Gentil, Pierre, commis.
Besançon, Olga, ménagère.
Paratte, Arth., remonteur.
Henrioud, Ernest, gérant.
Henrioud, Gust. Vve, ménag.
Braun, Marcel, commis.
- 134 S. A. Séréna, propr. (Gér.) A. Jeanmonod.
Robert, Gustave, manœuvre.
Rollat, Marcel, horloger.
- 134 Ritter, Oswald, boîtier.
Ulrich, Otto Vve, ménagère.
Pfaus, Arthur, mécanicien.
Jubin, Henri, commis.
Beausire, Chs, empl. C. F. F.
Harder, Emile, voyageur.
Ruedin, Georges, remonteur.
Droz, Albert, relieur.
Bourquin, Jeanne Vve, régl.
Laurosch, Marie-A., ménag.
- 136 S. A. Le Rivalet, propriét. (Gér.) A. Jeanmonod.
Haefeli, Georges, m. imprim.
Jacot, Roland, décorateur.
Widmer, Ernest, commissionn.
Gurtner, Wern., fab. horlog.
Moser, Ern., prép. Pol. Habit.
Matthey, Gaston, commis.
Matthey, Raoul, commis.
Urlau, Charles, commis.
- 137 Schild & Cie, S. A., propr. et fab. d'horlogerie.
Porte-Echappem. Univ. S. A.
Ambühl, H., commissionn.
Jeanneret, Arthur, horloger.
- 138 S. A. Le Rivalet, propr. (Gér.) A. Jeanmonod.
Fallet, Alb., pivoteur.
Monnier, Albert, remonteur.
Heger, Gges, remonteur.
Schneider, Gottl., fab. horlog.
Jeanneret, Willy, droguiste.
Müller-Aubry, Rob., représ.
Piccolo, Arth., fonct. commun.
Vuillemin, Emmanuel, ouvr.
Lehmann, Eug., commis.
Feller, Arnold, mécanicien.
- 139 S. A. Grands Garages, propr. (Gér.) P. Feissly, Paix 39.
Sträuli, Albert, auto-garage.
- 141 Aeschlimann, Jean fils, propr. drog., denrées colon. en gros.
Fankhauser, Werner, chauff.
- 145 S. A. de l'immeuble, prop. (Gér.) A. Jeanmonod.
Guder, Paul, s. profession.
Scherler, Ern., manœuvre.
Matile, Maurice, représent.

- 145 Rolli, Georges Vve.
Javet, Samuel, nicketeur.
Debely, Jules, gde-police.
Besançon, Maurice, commis.
- 147 S. A. de l'Immeuble, propr.
(Gér.) A. Jeanmonod.
Bützer, Marie, Vve, mécan.
Faigaux, Chs, technicien.
Perrin, Olga, commis.
Pigeon, Henri, assortiments.
Nydegger, Godef., comm. post.
Jeanbourquin, Marcel, commis.
Gallay, André, lithographe.
Jung-Leu, Chs, commerc.
Raillard, Rod., professeur.
Haldemann, Ed., boulanger.
- 148 S. A. Le Paon, propr.
Levaillant & Cie, Fabr. horl.
Novelti.
Breitenstein, E., sertisseur.
Meylan, nickelages.
- 149 S. A. de l'immeuble, propr.
(Gér.) A. Jeanmonod.
Houriet, Edgar, maroquinier.
Müller, Aloïs, chauffeur.
Perret, Henri, remonteur.
Link, Ernest, commis.
Pfister, Fréd., meubles.
Jeanmonod, Willy, mécan.
Aubry, Norbert, remonteur.
Perdrizat, Marcel, modes.
Benoît, Anna, aiguilles.
Botteron, Aurèle, empl. CFF.
- 150 S. A. Record Watch C., prop.
Hélio Courvoisier, arts graph.
Interchangeable S. A., ébauch.
Matter, Robert, sertissages.
Vogt, W.-E., fab. aig.
Augsburger, Bern., gr. acier.
Gindraux & Cie, f. boîtes or.
Freund, Alfred, concierge.
- 151 S. A. Immeuble, Parc 151, pr.
(Gér.) A. Jeanmonod.
Müller, Jos., fabr. horlog.
Ditesheim, Isid., fab. d'horl.
Ditesheim, Achille, f. d'horl.
Hirsch, Jacques, fab. d'horl.
Imhof, Georges, facteur.

Passage du Centre

- 3 Soc. Immobilière, propriét.
(Gér.) P. Feissly, Paix 39.
Botteron, Ernest, boucher.
Monnier, Marcel, art. de mén.
Bertolami, Joséphine, ménag.
- 4 Stocker-Monnier, Hriette, prop.
Monnier-Billon, Vve E., pharm.
Nicolet, Ed., boîtier.
Pharmacie Chs Stocker-Mon-
nier.
- 5 Boucherie Centrale S. A., prop.
(Gér.) Max Fallet, not., Peseux
Bianchi, magasin alimentaire.
Jacot, Pierre, laiterie.
Donzé, Imier, négociant.

Passage de Gibraltar

- 2 Richard, Zweifel & Ochsner, pr.
(Gér.) R. Bolliger, F.-Courv. 9.
Ambühl, Alex., entr. de menusis.
- 2a Richard-Luthi, Vve, Zweifel,
Jean et Ochsner, Jacob, prop.
(Gér.), R. Bolliger, F.-Courv. 9.
Ambühl, Alex., m. menuisier.
Jacot, Fritz, manœuvre.
Stauffer, Théod., peintre.
Aebischer, Alice, dess. kiosq.
Cuche, Fernand, horloger.
- 2b Richard-Luthi, Vve, Zweifel,
et Ochsner-Glocker, propr.
(Gér.), R. Bolliger, F.-Courv. 9.
Danzer, Louis, mécanicien.
Zweifel, Jean Vve, s. profess.
Eymann, Chs, huissier.
Aellig, Georges, boîtier.
Allenbach, Alb., aide pharmac.
Aellen, Gilbert, instituteur.
Vuilleumier, Louis, boîtier.
Clerc, Alice, institutrice.
Nobs, Chs, mécanicien.

Pestalozzi (Rue)

près du Collège de la Charrière.

- 2 Cavalleri, hoirie, propr.
Strittmatter, Chs, mécanicien.

BELL vend bon marché

- 2 Robert-Tissot, Emma, Vve, nick.
Weber, Fritz, typographe.
Siegenthaler, Arth. Vve, émail.
Stäger, Ed., facteur.
Zurbuchen, Jean, entrepren.
Luthy, Armand, boît.
Perrenoud, Emma, s. prof.
- 4 Collège de la Charrière, Com-
mune, propr.
Robert, Georges, concierge.
Bohner, Théophile, émailleur.

Phil.-Henri Matthey (Rue)

- 2 Furer, Paul, propr.
(Gér.) Gérances & Cont. S. A.
Theurillat, Célien, remonteur.
Fueg, Maurice, o. cadrans.
Porcellana, Maurice, voyageur.
Roth, Wanda, régleuse,
- 3 Hotz-Schilt, E., Mme, succ., pr.
(Gér.), A. Jeanmonod.
Hotz, Ls, Vve, ménag.
- 4 Jacot, Hri-Numa, pr. et comm.
Arnoux, Chs, mécanicien.
- 5 Frossard, Léon, propr. et ver-
res de montres.
Robert, Armand, ouvr. S. I.
Rœsli, Xavier, charpentier.
- 6 Jacot, Hri-N., prop. et commis.
Huguenin, Ulysse, remont.
Reymond, Berthe, s. profess.
- 7 Robert, Georges, propr.
Dulon, Emile, ag. police.
Maire, René, commis.
Huguenin, John, émailleur.
Guyot, Emile, boîtier.
Cazzanica, Angelo, maçon.
- 8 Feissly, Pierre, propr.
Augsburger, Edg., manœuvre.
Tissot, Marie, gde-malade.
Froidevaux, Julien, commis.
Calame, Louis.
- 9 Robert, Gges, prop. et horlog.
Landry-Magnin, Artile, électr.
Calame, Robert, menuisier.
Fahrer, Ern., boîtier.
Kohly, Ed., Vve, ménag.
- 11 Castioni, enfants, propr.
(Gér.), A. Jeanmonod, Parc 23.
Vuille, Oscar, boîtier.
Porret, Armand, chiffonnier.
Sandoz, Paul, dégross.
- 13 Castioni, enfants, propr.
(Gér.), A. Jeanmonod, Parc 23.
Cuhe, Esther Vve, ménagère.
Challandes, Marie Vve, mén.
Huguenin, Edith, ménagère.
Perrenoud, Chs, manœuvre.
Grossenbacher, Fritz, retraité.
Laager, Marcel, peintre.
Veya, Jos., boîtier.
- 15 Jeanneret, Edmée. pr., et épïc.
Mizel, René, boîtier.
Brandt, Albert, émailleur.
Meyer, Henri, manœuvre.
Lardon, Louis, ressorts.
Tellenbach, Louise, finisseuse.
- 17 Castioni, enfants, propr.
(Gér.), A. Jeanmonod, Parc 23.
Ruau, Charles, boîtier.
Delachaux, Henri, guill.
Froidevaux, Francis, décotteur.
Matthey, Fanny Vve, ménag.
- 19 Bauer, hoirie, propriétaire.
Bauer, Pierre, empl. C. F. F.
Schmidt, René, ressorts.
Brandt-Robert, Eug., rem.
Berger, Chs fils, magasinier.
Bauer, Henri, boîtier.
Berger, Chs, boîtier.
Marchand, Emma, ménagère.
- 21 Ducommun, Jles-Hri, propr. et
horloger.
Kernen, Elise, ménagère.
Bacuzzi, Eliseo, mineur.
Magnin, Julien, remont.
Vuille, Roger, mécanicien.
Girard, Marie, Vve, s. prof.
Niederhauser, Alf., o. ressorts.
- 23 Commune, propriét.
Naine, Fanny, Vve, ménag.
Landry, Maurice, acheveur.
Peçon, Chs, boît.
Hertig, Henri, administrat.
Tissot, Roger, remont.

- 23 Salvadé, Henri, Vve, poliss.
Rohr, Gottl., empl. post.
Naine, Numa, dégrossisseur.
Baumann, Arlès, horloger.
Peter, Albert, horloger.
- 25 Commune, propriét.
Muller, Hri, remont.
Ducommun, Mcel, fondeur.
Von Gunten, Chs, sert. mach.
Schallenberger, Henri, typogr.
Landry, Ges, pivot.
Peçon, Germain, boîtier.
Baumann, Hri, remont.
Jeanrichard, René, boîtier.
Houriet, Julien, horloger.
Schaffroth, Alexandre, man.
- 27 Commune, propriét.
Jeanneret, E., Vve, ménag.
Calderari, Wm, mécanicien.
Cachelin, Louise, aiguilles.
Calame, César, mécanicien.
Hämmerli, Henri, horloger.
Naine, Arn., boîtier.
Banz, Georges, remonteur.
Surdez, Gérard, horloger.
Jaquet, Robert, mécan.
Donzé, Virgile, boîtier.
- 29 Commune, propriét.
Schupbach, Ern., boîtier.
Huguenin, Arthur, rem.
Rochat, Emile, remont.
Ducommun, Henri, horloger.
Baur, Otto Vve, ménagère.
Meyer, Antoine, serrur.
Heger-Richard, Gges, pharm.
Peter, Paul, remonteur.
Guillod, Ern., pend.
Hentzler, René, remonteur.
- 31 Commune, propriét.
Ducommun, Fernand, étamp.
Ducommun, Chs, ressorts.
Bähler, Ele, remont.
Aeschlimann, Ed., graveur.
Heger, Ed., remont.
Wyssenbach, Elisabeth, instit.
Sandoz, Albert, Mme.
Monnier, Henri, manœuvre.
Etienne, Ele-Ern., boît.
Delapraz, Louis, typographe.

Place d'Armes (Rue de la)

- 1 Coopératives Réunies, propr.
et épicerie-laiterie.
Maillot, Marg., ménagère.
Fink, Alex., dégrossisseur.
Gilardi, Alex., camionneur.
Hennin, Ernest, horloger.
Béguin, Wm, ressorts.
Schneegg, A. Vve, ménagère.
Surdez-Aubry, Alb., remont.
Stucki, Marg., coutur.
- Ibis Coopératives Réunies, prop.
Gigon, Lisa, ménagère.
Wolf, Régina, ménagère.
Jeanneret, Raoul, mécanic.
Cattanéo, Umb., peintre.
Donzé, Alfred, cadrans.
Biedermann, Marthe, vendeuse.
Steck, Marcel, horloger.
Wirsch, Jos., caviste.
- 2 Piffaretti, Angelo, com. post. et
propriétaire.
Schneider, Alb., représ.
Tschanz, Fritz, masseur.
Ruegsegger, Chs, ferblantier.
Rattagi, Rose, ménagère.
Scherler, Otto, serrurier.
Thiébaud, J., ménagère.
- 3 Gander-Pittet, Pierre Vve, prop.
et ménagère.
Glauer, Louis, ressorts.
Diserens, Albert Vve, coutur.
Peter, Emma, institutrice.
- 3a Gander-Pittet, A. Vve, propr.
Perret-Leuba, Js, entrep. carr.
Steffen, Mme, repasseuse.
- 4 Piffaretti, Angelo, propr.
Perrin, Maurice, cadrans.
Robert, Louis, ressorts.
Treyvaud, Rob., commission.
Robert, Maurice, colporteur.
Beck, Aurèle, manœuvre.

Place de l'Hôtel-de-Ville

voir Hôtel-de-Ville (Place)

**Se servir dans les Boucheries BELL
c'est soigner ses intérêts**

Place Neuve

- 2 Soder-Von Arx, A., propriét. et magasin chaussures.
Hitz, Alfr. fils, nég. bestiaux.
Soguel Frères, atel. grav.
- 4 Soder-Von Arx, prop.
Grossenbacher, Paul, quincaill.
Hitz, Alfred, md de bestiaux.
Vermot-Droz, O., pianos.
- 6 Farny, Hoirie, prop.
(Gér.), Jacot-Guillarmod.
Boissenot, Yvonne, fleuriste.
Adam, Paul, fondé de pouv.
Brandt, Eug., comest. (mén.)
Thorens, Henriette, compt.
Ducommun, Henri, Vve, caout.
Bilat, Joseph, méd.-dent.
Spahr, Alb., horloger.
Guy-Donzé, E. Vve, café-brass.
Bell, boucherie.
Lüdy & Cie, opticiens.
Meyer, Louis, Au Gagne-Petit.
Assemblée philanthropique.
Redard, Henri, horloger.
Gilgen, Marcel, assurances.
Théraulaz, Jos., ag. de police.
Ulrich, Arnold, représentant.
- 8 S. A. de l'Immeuble, propr.
(Gérant) M. P. Wille.
Wille-Notz, mag. alimentation.
Kernèn, Louis, comestibles.
Bech, William, rentier.
Eigeldinger, Amélie, ménagère.
Favre, Georges, horloger.
- 8a Bech, William, prop.
Desgouilles, B., repass. à vap.
- 10 Gurtner, A., propr. et pâtiss.
Charrière, Alb., boitier.
Loosli, Ida, assist. dentaire.
- 12 Jaquet, Aug. Vve, pr. et mén.
Sté de Consommation, chauss.
Jaquet, Caroline, ménag.
Welten, Eugène Vve, tempér.
Sohl, W., m. tailleur.

Pont (Rue du)

- 1 Temple national.
- 2 Witschi, Marie-A., propr.
(Gér.) A. Jeanmonod.
Erard, Léon, remont.
Poste de sec. de l'Arm. Salut.
- 4 Thiébaud, Hoirie, prop.
Droz, Arm., manoeuvre.
Thiébaud, Marie Vve, ménag.
Voïrol, Léon, garç. d'office.
- 6 Froidevaux-Vuille, T. Vve, propr. et ménag.
Pétermann, Léa, ménagère.
Guyot, Aug. Vve, ménagère.
Magnin, André, mécanicien.
- 8 Amez-Droz, frères, propr.
Bertschi, Ern., horloger.
Schürch, Nestor, ébéniste.
Holzhauer, Martha, ménag.
Jacot, Ed. Vve, ménag.
Kilcher, Gaston, domestique.
Tripet, Alexis, étampeur.
- 10 Amez-Droz frères, propr.
Senn, Robert, fonctionn.
Naine, Albert, horloger.
Stockburger, Chs, emboît.
Fluckiger & Cie, fab. boîtes.
- 11 Grosjean, Amélie, propriét.
(Gér.), P. Feissly, Paix 39.
Faivre, Léon, commissionnaire.
Leschot, Ami, empl. tram.
L'Eplattenier, Léa, ménagère.
Benoit, Edouard, comptable.
Châtelain, Léa, Vve, poliss.
Perrinjaquet, Marg., régleuse.
- 12 S. A. de l'Immeuble, propr.
(Gérance) Bureau Pont 14.
Cavin, Jean, graveur.
Matthey-Jaquet, Paul, indust.
Matthey-Juvet, Math. Vve, mén.
- 13 Grosjean, Amélie et Hri, prop.
(Gér.), P. Feissly, Paix 39.
Andrié, Charles, remont.
Humbert, Alcide, manoeuvre.
Ganguillet, Roger, manoeuvre.
Perret, Jâmes, remonteur.
Ducommun, Chs-Alb. Vve, mén.

- 14 S. A. de l'Immeuble, propr.
(Gérance) Bureau Pont 14.
Kolb, Chs, concierge.
Etabl. A. Moynet S. A., fourn.
- 15 Ruebin-Nuding, propriét.
(Gérant), P. Feissly, Paix 39.
Calame, Eug., manœuvre.
Ducommun, Jean, manœuvre.
- 16 Ulrich-Maurer, Anna Vve, prop.
et s. prof.
Richard, John, vendeur.
Fer, Henri, négociant.
Reymond, Marc, manœuvre.
- 17 Ruebin-Nuding, propriét.
(Gér.), P. Feissly, Paix 39.
Favre, Lina Vve, ménagère.
Berberat, Albert, boîtier.
Barbezat, Samuel, horloger.
Perrinjaquet, Adr., mécanicien.
Magnin, Louis, serrurier.
Hirt, Edouard, émail.
- 18 Ulrich-Muhlebach, Chs, Vve, pr.
et sans prof.
- 19 Robert, hoirie, propr.
Gibellini, Roméo, ébéniste.
Wille, Jeanne et Alice, vend.
Wille, Léon, représent.
Jent, Marie, ressorts.
Gentil, Jules, remonteur.
Fleury, Léon, remont.
- 21 Bolle et Dumont, prop.
(Gér.) A. Bolle, Promenade 2.
Margelin, Julia, s. profess.
Humbert, Édouard, empl. tram.
Savary-Favre, Léonie, rent.
Eckert, Alfred, insp. assur.
Guyot, Raoul, étampes.
Lœtscher, Johann Vve, ménag.
- 25 Ulrich, frères, prop.
Brasserie de la Comète.
- 32 Kühfuss-Betschen, Jules, prop.
(Gér.), A. Bolle.
Rey, Désiré, confiserie.
Jeanneret, Ad., horloger.
Robert, Emile, charpentier.
- 32a Jacot-Matthey, Arn., propr. et
boîtier.
- 32a Binggli, Ad., mont. Us. gaz.
Frey, Louis, facteur retr.
Limito, Chs, poliss. boîtes.
- 34 Jacot, Arn., propr.
Zaugg, Alb., mécanicien.
Müller, Ed., empl. comm.
Jacot, William, manœuvre.
Fellmann, Bluet Vve, s. prof.
Frey, Chs, s. profession.
Robert, Georges, colporteur.
- 36 Bobbia & Mariotti, propriét.
(Gér.) R. Bolliger, Fr.-Cour. 9.
Kaufmann, Elisab. Vve, mén.
Bobbia, Georges, entrepren.
Mæder, Ern., charron.
Ducommun, Marcel, ouv. T. P.
Lardon, Jules, mécan.

Postiers (Chemin des)
(quartier du Succès)

- 6 Jeanneret-Luder, Jules, propr.
(Gér.), A. Blanc, Ld-Rob. 66.
- 10 Pécaut, Caroline, propr.
(Gér.) A. Jeanmonod.
Luder, Marie.
Borel, Arthur, visiteur.
Pécaut, Mmes, ménag.
Robert, Paul, graveur.
Gygi, René, bijoutier.
- 15 Ryter, L., prop., méc. C. F. F.
- 16 Huguenin, L., propr., emp. post.
- 17 Hauser, Ed., prop. et empl. CFF.
- 18 Imhof, O., prop. et empl. post.
Ochsenbein, Ern., empl. post.
- 19 Sandoz, Jean, prop. et commis.
- 21 Pierrehumbert, Edm., emp. post.
et propr.
- 23 Vuille, Art., propr. et bibliot.
- 24 Guillod, Ed., pr. et retr. C. F. F.
- 25 Dreyer, Ad., propr.
Jeannet, Alb., commis.
- 26 Schaller, Alb., pr., commis post.

Charcuterie BELL la meilleure

- 27 S. I. I. P., propr.
(Gér.) Gérance communale.
Cuche, Edm., régleur.
Klink, Ern., mécan.
Junod, Alfr., horloger.
Woog, Blanche Vve, régleuse.
- 28 Jeanmairet, Hri, pr. et boîtier.
- 29 S. I. I. P., propr.
(Gér.) Gérance communale.
Junod, Alf., remont.
Matthey, Fernand, mécanicien.
Landry, Roger, horloger.
Conrad, Arthur, horloger.
Jeanrenaud, Edg., cadrans.
- 30 Bösiger, Edm., propr. et retr.
Bourquin, Ulysse, horloger.
- 31 Bron, Aimé, pr. et méc. C.F.F.
- 32 Ochsenbein, Hans, emp. post.
et propr.

Pouillerel (Chemin de)

- 1 Ducommun, Jacques, propr. et
fournituriste.
- 2 L'Eplattenier, Charles, prop. et
peintre-statuaire.
- 3 Dubois, Lucien, pr. et négoc.
- 4 Vuille, Arn., prop.
Rossel, Sam., horloger.
Emery, René, voyageur.
- 4a Magnin, Pierre, prop. et retr.
- 5 Jeanneret, Léa, propr.
Jeanneret, Jules, horloger.
- 5a Bilat, Marcel, prop. et horl.
- 6 Stotzer, Albert, prop. et profess.
Voumard, Rob., instit.
- 7 Jeanmairet, Gne, propriétaire.
Jeanmairet, Ed., mécan.
- 8 Morf, Ernest, propr. et technic.
- 11 Aubert, Wm, pr. et prof. retr.
Pierrehumbert, André, institut.
- 12 Welti, Ernest, propr. et direc.
Caisse Nat. assur.

Premier Août (Rue du Beauregard)

- 1 Gigon, Ulysse, propr.
Berset, Denis, gde communal.
Sandoz, Henri, horloger.
Von Kænel, Arthur, horloger.
Camenzind, Berthe, commis.
- 3 Gagnebin, Edouard, propr. et
prof. retraité.
Bachmann, Gges, remont.
Caussignac, Léo, fab. horlog.
Vuille, Louis, remonteur.
- 13 Castioni, enfants, propr.
(Gér.), Jeanmonod, A., Parc 23.
Gauthier, Chs, remonteur.
Castioni, Henri, surveillant.
- 33 Commune, propriét.
Ecole de Commerce.
Surdez, Alphonse, concierge.
- 39 Banque Cantonale, propr.
Busga Watch Co., fab. horlog.
Lalive, Aug., direct. Gymnase.
Caussignac, Léo, fab. horlog.
Berthet, Paul, concierge.

Premier Mars (Rue du)

- 3 Lysack, Ryven, propr.
Krœppli, Marcel, hôtelier.
Hôtel du Guillaume-Tell.
- 4 Lysack, Ryven, prop. et négoc.
Droguerie Robert-Tissot, Jules.
Salvisberg, Walther, coiffeur.
Kureth, Louis, m. Technicum.
Piatti, Arthur, tailleur.
- 5 Lysack, Ryven, propr.
Sterbenc, A., lainages.
Grandjean, Germaine, négoc.
Courvoisier, Armand, négoc.
- 6 Hiltbrand, Alf., prop. et nég.
(Gér.), P. Feissly, Paix 39.
Barbezat, Gges, graveur.
Weick, Willy, cadrans.
Marchand-Weber, Osw., négoc.
Junod, Arn., manœuvre.
- 7 Perret-Savoie, H. & A., ép. et pr.
Röthlisberger, Gottf., taill.

- 7a Schmidt-Matthey, H. pr. et caf.
- 8 Geiger et Courvoisier, Hoirie, propriét.
(Gér.) P. Feissly, Paix 39.
Testarini, Pierre, cordonnier.
Méroz, Hubert, coiffeur.
- 9 Nicolet-Droz, Fanny et enf., pr.
(Gér.) R. Bolliger, Fr.-Cour, 9.
Huguenin, Marie Vve, mén.
Reichen, Caroline, café.
- 10 S. A. de l'Immeuble, propriét.
(Gér.) R. Bolliger, Fr.-Cour. 9.
Bichsel-Oppliger, Jean, rem.
Deschamps, Henri, caviste.
Wenger, Henri, empl. S. I.
Paratte, Berthe, ménagère,
Jeanneret, Arn. Vve, ménag.
Rérat, Elisa, Vve, ménag.
- 10a Laager, Hoirie, propriétaire.
Andrey, Eugène, meubles.
Laager, Roger, ach. échapp.
Meyer, P., manœuvre.
Willener, Louis, manœuvre.
- 11 Jakob, Benedicht, Vve, propr.
(Gér.) E. Henrioud, Paix 33.
Mutti, Emile, remonteur.
Mutti, Willy, vendeur.
De Siebenthal, Julien, serg. pol.
- 11a Galland, enfants de, propr.
(Gér.) E. Henrioud, Paix 33.
Benoît, Aimé, charcuterie.
Juillet, Laure, o. aiguilles.
- 12 Schneider, Ferdinand, propr.
(Gér.) Ch. Schlunegger, Tuil. 30.
Fehr, Léon, fabr. cadrans.
Jouffroy, Eug., boiss.-vannier.
Vernier, Aug., journalier.
- 12a Parietti, Jaques, prop.
(Gér.) Blanc, A., Léop.-Rob. 66.
Zanoni, B., tapissier.
Bouverat, Elisabeth Vve, mén.
Haller, Charles, boîtier
Portner, Emile, facteur.
- 12b Paux-Furlenmeyer, Cra, prop.
et ménagère.
Paux, Victor, commis.
Jeanmonod, Alexis, manœuvre.
- 12b Klœti, Edouard Vve, menuis.
Walter, Juliette, o. radio.
- 13 Hegar, Héléne, propr.
(Gér.) Humbert, Marc.
Chalon, Jules, pivoteur.
Erard, Cecile, ébauches.
Bosson, Gustave, Vve, mén.
Huguenin, Fanny, ménagère.
Meyer, Georges, peint. gyps.
- 14 Schœpf-Courvoisier, J., Vve, pr.
et ménagère.
Mutti, Emile, primeurs.
Girardin, A., épicerie.
Steinegger, Jules, man.
- 14a Perrin, Wilhelm, propriét.
Bernasconi, Marcel, commerc.
Hayoz, Louisa, cadrans.
Lab, Michel, boîtier.
Scheidegger, Willy, horloger.
- 14b Stettler, Ls, propr.
Stettler, Ls fils, laiterie.
Guttman, Rob., aide monteur.
- 14c Fetterlé, Ed. Vve, propr.
(Gér.) A. Blanc, Ld-Rob. 66.
Pelletier, Victor Vve, ménag.
Rohrer, Frida, ménagère.
Berthoud, A., horloger.
Bertholet, Louise, ménagère.
Diacon, Georges, peint. bât.
Brandt, Julien, cordonnier.
Beiner, Th., horloger.
- 15 Union cathol. Soc. Immob. pr.
(Gér.) J. Girard, Ld-Robert 49.
Librairie catholique.
Cercle cathol. romain.
Erard, Ali, tenancier.
Girardin, Arm., négociant.
Perret, Georges, négociant.
Grosгаudenier, Ls, horloger.
- 15bis Un. cathol. Soc. Immob. pr.
Jeanneret, Alfr., négociant.
Imprimerie des Corporations.
Augsburger, Arnold, boîtier.
- 16 Hofmann-Lory, R., pr. et mén.
Stauffer, Jean, empl. tram.
Courvoisier, A., ménagère.

BELL vend bon marché

- 16a Eigenheer, A. Vve, pr. et mén.
Willener, Paul, cordonnier.
Theurillat, Berthe Vve, ménag.
- 16b Torriani, Alph., prop. et rent.
Gobet, L., comm. œufs.
Molleyres-Boni, M., employé.
- 16c Cellier, Ed., prop. et m. men.
Rufenacht, René, commis.
- 17 Hitz, Alfr., propriétaire.

Président Wilson (Rue du)
(Succès)

- 1 S. A. de l'Immeuble, propr.
(Gér.) A. Jeanmonod.
Parel, Ed., caviste.
Soguel, Gustave, décorateur.
Juillerat, Maxime, méc.-dent.
- 3 Huguenin, Hri, pr. et retraité.
Bauer, Chs, empl. postal.
Monnin, Arthur, horloger.
- 4 Beau-Soleil Est S. A., propr.
(Gérant), A. Jeanmonod.
Schwob, Paul, fabr. horlog.
Picard, Edmond, fab. horlog.
- 5 Fassnacht, Alb., propr. et fab.
de cadrans.
Soldanelle S. A., fab. cadr.
Jeangros, Joseph, cadrans.
- 6 Mirela S. A., propr.
Zimmermann, H.-F., industriel.
- 8 Beau Soleil sud S. A., propr.
Hirsch, Louis, fab. horlogerie.
- 10 Perret, Samuel, propr.
Schwob, Maurice, fab. horlog.
- 12 Calame, Marcel, propr. et dé-
corateur.

Prévoyance (Rue de la)
en dessus de l'Hôpital.

- 86 Colomb, Paul, prop. et rem.
Augsburger, Jean, emboît.
- 90 Chédel. Ulysse, prop. et man.
Besançon, Marcel, commis.

- 90 Kurth, Gérard, boîtier.
Voser, Joseph, mécanicien.
- 92 Droz, Pierre, prop. et appar.
Devenoges, Aug., horloger.
Brechtbuhler, Marg. Vve, mén.
- 100 Jacot, Wm, propriét.
Wuilleumier, Luc, pos. cadr.
Maléus, Eug., menuisier.
Vuilleumier, Roger, pâtissier.
- 102 Robert-Aeschlimann, Em., pr.
et dégross.
Von-Allmen, Alb., motos, radio.

Progrès (Rue du)

- 1 Bolliger, Mcel, propr. et serr.
(Gér.), Jeanmonod, A., Parc 23.
Calame, Alb., boîtier.
Droz, Maria, ménagère.
Marcodini, Pl, manœuvre.
L'Eplattenier, Raoul, manœuv.
- 1a Bolliger, Marcel, propr.
(Gér.) Jeanmonod, A., Parc 23.
- 2 S. A. de l'Immeuble, propr.
(Gér.) Ls Macquat, Fleurs 6.
Klopfenstein, Alb., m. coiffeur.
Fasnacht, Gust, empl. tram.
Hertig, Marcel, ressorts.
Dubois, Vital, horloger.
Hennet, Chs, ach. échapp.
- 2a Dreyer, Christian, boucher et
propriétaire.
- 3 S. A. de l'Immeuble, propr.
(Gérant), A. Jeanmonod.
Prudhomme, Marg., journal.
Donzé, Germain, boîtier.
Belletti, Primo, manœuvre.
Gunther, César, remont.
Aellen, Math., ménagère.
Jeancartier, Georges, graveur.
Erard, Rod., commission.
Michel, Isid., Vve, ménag.
Vaucher, Violette, ménagère.
Pelletier, Paul, horloger.
Devaud, Jeanne, polisseuse.
Monnin, André, remonteur.
Muller, Rose, ouvr. ébauches.

- 4 S. A. de l'Immeuble, propr.
(Gér.) Louis Macquat, Fleurs 6.
Humbert, Lucien, restaurat.
Perret, Arn., man. gaz.
Pythoud, Marcel, nickeleur.
- 4a S. A. de l'Immeuble, propr.
(Gér.) Ls Macquat, Fleurs 6.
Meyer, Olga, verres montres.
Ranzoni, Rosa, lessiveuse.
Sollberger, Alb., ressorts.
- 5 Sandoz, Gaston et Laure, pr.
Boichat, Alfr., remonteur.
Boehnlen, Victor, grav.
Vuillemin, Irène, ménagère.
Guiliano, Marg., repasseuse.
Sollberger, Ern., maçon.
Droz Gges, man. S. Industr.
Botteron, Arn. Vve, ménag.
Graber, Arn., émailleur.
Stoll, Romain, nickeleur.
Frank, Elise, ménagère.
Hirt, Emile, manœuvre.
Balmer, Alfred, manœuvre.
- 6 Martin-Montandon, Bl., prop.
(Gérant) Blanc, A., L.-Rob. 66.
Nydegger, Pierre, boîtier.
Erard, Rosa, aide.
Krebs, Henri, journalier.
Donzé, Paul, ressorts.
Cattin, Jules, empl.
- 7 Gostely, Louise-Elvire, prop.
(Gér.) R. Jacot-Guillarmod.
Rohrbach, Fritz, jardinier.
Piaget, Arnold, doreur.
Schärer, L., Mlle, aiguilles.
Münger, Olga, mén.
Vuille-Emery, Aur., ressorts.
Huguenin, Gges, mécanic.
- 8 Vermot-Blattner, Marthe, prop.
von Arx, Alb., mécan.
Tripet, Marcel, mécanicien.
Moritz, Louisa, vendeuse.
Prétôt, Walther, boîtier.
Gindrat, Eric, échappem.
- 9 Giovannoni, C., prop.
(Gér.) E. Henrioud, Paix 33.
Klaye, Chs, tourn. ébauches.
Comincioli, Joséphine, poliss.
- 9 Hänni, Henri, emboiteur.
Von Känel, Aug., secrets.
- 10 Gobat, Ali, propr. et cafetier.
(Gér.) A. Blanc.
Bardet, Henri, retraité.
Juvet, André, chauffeur.
- 11 S. A. de l'Immeuble, propr.
(Gér.) Gérances & Cont. S. A.
Cuche, Marcel, horloger.
Hintzy, Jules, emboiteur.
L'Eplattenier, Olga, ménag.
Descombes, Louise, ménag.
Vuilleumier, Edm., mécanicien
Von Arx, Alb., mécanicien.
- 11a Mairo, Lucie, propr.
(Gér.) R. Bolliger, Fr.-Cour. 9.
Meyer, Léon, graveur.
Humbert, James, commis.
- 12 Temple allemand.
- 13 Affolter-Hertig, propriétaire.
Laut, Jean, tailleur.
Brugger, Paul, étalagiste.
Rufener, Mathilde, ménagère.
Reggazzoni, Louis, maçon.
Winter, François, tapiss.
Gindrat, Lucia Vve, régleuse.
Châtelain, Alexis, f. pignons.
- 13a Mairo, Lucie, propr.
(Gér.) R. Bolliger, Fr.-Cour. 9.
Ansola, Ida, journalière.
Rihs, Alf., commissionnaire.
Vuille, Arm., magasinier.
- 14 Société de construct., prop.
(Gér.) R. Bolliger, Fr.-Cour. 9.
Malcotti, Guido, peintre.
Genin, Adonis, bûcheron.
Pietri, Pio Vve, ménagère.
- 15 Gass, Albert, prop. et rentier.
Müller, Albert, boulanger.
Dubois, Chs, appareilleur.
Gindrat, Edm., remonteur.
- 16 Société de constr., prop.
(Gér.) R. Bolliger, Fr.-Cour. 9.
Knecht, Pierre, boulanger.
Flühmann, Chs, dégrossisseur.
Lugeon, Edouard, boîtier.
Maillard, Ali, parqueteur.

**Se servir dans les Boucheries BELL
c'est soigner ses intérêts**

- 17 Fuhrer, Louis, prop.
Froidevaux, Paul, combustibl.
Droz-Schelling, Juliette, mén.
Pythoud, Marie, ménag.
Gogniat, Constant, soudeur.
Queloz, Louis, peintre.
- 17a Froidevaux, Paul, pr. & comb.
- 18 Société de construction, pr.
(Gér.) R. Bolliger.
Cattin, Arth. Vve, ménagère.
Nemitz, Fernand, boîtier.
Grandjean, Victor, coiffeur.
- 19 Baratta, Jos., Bonardi, Fr., pr.
(Gér.) E. Henrioud, Paix 33.
Rovelli, Michel, peintre.
Erard, Jos., manœuvre.
Houriet, Paul, remonteur.
Gloor, Jacob, m. cordonn.
Madliger, Fritz, sertiss.
Monnier, Louis, ver. de mont.
Bonardi, Hri Vve, négoc.
Jeanrenaud, César, pierriste.
- 20 Hänni, Paul et ses enf., propr.
(Gér.) Bolle, A., Promen. 2.
Retler, Laure, s. profession.
Dellenbach, Fritz, boît.
Mistely, Aug., Vve, ménag.
Frigeri, Marcel, manœuvre.
- 21 S. A. Immobilière Progr. 21, pr.
(Gér.), P. Feissly, Paix 39.
Dubois, Marcel, épicier.
Brandt, Marie, mén.
Pictet, Louis, pendants.
Baudois, Edm., chauffeur.
Cattin, Jules, remonteur.
- 22 Imer, Hoirie, propr.
Maleszewski, Vital, horloger.
Leuba, Pierre, camionneur.
Imer-Douillot, Louis, Mme.
Meusy, Aug., horloger.
Douillot-Imer, M., Vve, s. prof.
Hübscher, Alb., retraité.
Imer-Rosat, Alice, Vve, mén.
- 24 Eglise indépendante.
- 27 Halle de gymnastique.
Commune, prop.
- 36 Chapelle méthodiste.
Trachsel, Rob., pasteur.
Anderès, Fritz, représentant.
- 37 Banque Cantonale, propr.
Société de Consommation.
Droz, Fernand, fab. horlogerie.
Schmidt, Ewald, fab. horlog.
Dubois, André-Marc, commis.
Perret, Charles, émailleur.
- 38 et 40 Technicum, Comm., propr.
Guy-Pellaton, S., dir. de l'horl.
Schenkel, Henri, direct. de la
mécanique.
Châtelain, Arnold, secr. compt.
du Technicum.
Musy, Marcel, concierge.
Musée d'horlogerie.
Bur. off. de contrôle de la
marche des montres.
Exposés d'invention et marques
de fabrique, ouvert au public
lundi de 2 h. à 4 h., vendredi
de 5 h. à 8 h.
- 39 Borle, Emile, Vve, pr. et mén.
Borle, Emile, ouvr. dames.
Wirth, Gustave, électr.
Fuchot, Lucien, graveur.
- 41 Matthey-Doret, Eva, propr. et
sans profession.
Jung, Ed., poliss. boîtes.
Jeanrenaud, Jeanne, nickeleuse.
Simmen, Ern., industriel.
Jacot, Lina Vve, ménagère.
- 42 Wille-Jenny & enfants, prop.
(Gér.) P. Feissly.
Succursale des Postes.
- 43 S. A. les Sapins, propriétaire.
Redard, Berthe, institutrice.
Léister, Willy, magasinier.
Bergheimer, Léon, voyageur.
Keller, Emile, manœuvre.
- 45 Didisheim, Hri-Albert, Vve,
prop. et sans profession.
Hemmeler, Paul, Vve.
Heer, Wilh., concierge.
- 47 Perrenoud & Courvoisier, pr.
(Gér.) Ern. Henrioud.

- 47 Meylan, Elie, ach. échapp.
Steudler, Jules-Ed., pivotier.
Humbert, Gaston, cuisinier.
- 48 Société de Tempérance, La
Croix-Bleue.
Pécaut, Marcel, concierge.
- 49 S. A. du Progrès, propr.
(Gér.) Gérances & Cont. S. A.
Ducommun, Louis, horloger.
Huguenin, Herm., pr. Ec. horl.
Montandon, Louise, s. profess.
Bourdilloud, Paul, manœuvre.
- 51 Berthoud-Hugoniot, hoirie, pr.
Universo No. 2, fab. aiguilles.
Berthoud, Willy, fab. aiguilles.
Berthoud-Hugoniot, Mme, s. pr.
Morf, Fritz, photographe.
- 53 Berthoud-Hugoniot, hoirie, pr.
Universo No. 2 (bureau).
Berthoud, Willy, fab. aiguilles.
Calame, Paul Vve, ménag.
- 57 Courvoisier-Schüpfer, Hél., pr.
Courvoisier, Al., m. photograv.
Dreier, Chs, fonct communal.
Aellen, Daniel, graveur.
Huguenin, Marie, rentière.
Miserez, Roland, voyageur.
Jacot, Sophie, institutrice.
Morf, Gottfr., mécanicien.
- 59 Matile, Colette, propr.
Matile, Alexia, s. profession.
Gerber, Armand, fab. cadrans.
Matthey, Georges, lapideur.
Glück, Paul Vve, ménagère.
Perrenoud, Vve Ls, fin. boîtes.
Matile, Albert, remont.
Ferrat, Will., remont.
Tissot, Ed., commis.
- 61 Huggler-Gonset, Jacob, propr.
et atelier de dorages.
Mojon, Paul, manœuvre.
Jeanneret, Ern., fourn. horlog.
Aeschlimann, Arnold, graveur.
- 63 S. A. de l'Immeuble, propr.
(Gér.) Chs Robert-Tissot.
Vallat, Henri, café.
Robert-Tissot, Chs, conf.-pât.
- 63 Imhof, Henri Vve, s. profess.
Hürst, Chs, comptable.
- 63a S. A. de l'Immeuble, propr.
Robert-Tissot, Chs, confis.
- 65 Schär, enfants de Th., prop.
Bur, Jules, cafetier.
Schaer-Nicora, Mme, ménag.
Schær, Roger, peintre.
- 65a Schär, Vve de Th., propriét.
Schær, Roger, peintre.
Rodé-Kaufmann, G., combust.
- 67 Heiniger, Andreas, prop.
Perrin, Georges, manœuvre.
Dessaules, O., horloger.
Perret, Edouard, boîtier.
Jauch, Evelyne, décalq.
- 68 Magnin-Jacot, Jules, Vve et
fils, prop. et mécanicien.
Mosimann, Ernest, typogr.
Jacot, Chs, vérif. poids et mes.
Tripet, Paul, instituteur.
Zürcher, Gges, soud. assort.
Perrenoud, John, horloger.
Daucourt, Const., cond. C.F.F.
Ducommun, Chs, cadrans.
- 69 S. A. de l'Immeuble, propriét.
(Gér.) Gérances & Cont. S. A.
Dubler, Jacob, couvreur.
Perrin, Albert, emboîteur.
Borgognon, Hortense, instit.
Jeanrichard, Anny.
- 69a S. A. de l'Immeuble, propr.
(Gér.) Gérances & Cont. S. A.
Knörr, René, ferblant. (atel.)
- 71 Vogel, Marcel, propr.
(Gér.) A. Jeanmonod, Parc 23.
Racine, Lucie Vve, ménag.
Mayer, Wm, boîtier.
Bossard, Rose Vve, s. prof.
Robert, Alice, journalière.
- 73 Tripet, Henri, prop.
Sandoz-Tschantré, Fritz, Vve.
Béguelin, Arnold, lithographe.
- 73a Tripet, Hri, prop. et pol. boîtes.
- 75 S. A. de l'immeuble, propr.
(Gér.), Bauer, Armand.

TEINTURERIE NOUVELLE - Lavage chimique

Dépôt: Serre 81 - **Robert WENGER**, Jaquet-Droz 10a, Tél. 22.237

- 75 Zaugg, Emile, couvreur.
Piaget, Achille, horloger.
Bauer, Arm., empl. C. F. F.
Gindrat, Stella, repasseuse.
- 77 Jamolli, enfants d'Hri, propr.
(Gér.), Dr A. Bolle, Prom. 2.
Jamolli, Hri, Vve, primeurs.
Jaccard, Adèle, instit. retraitée.
Landry, Xavier Vve, horlog.
- 79 Griffon-Jeanmaire, Pl., Vve, pr.
et ménagère.
Girard, Marcel, horloger,
Houriet, Walter, mécanicien.
Juillerat, Rose, journal.
- 81 Tripet, Hri et Alb., pr., grav.
Tripet, Elisa, Vve, ménag.
Dubois, Sara Vve, ménagère.
Meylan, William, remonteur.
Badetscher, Félix, ébéniste.
- 81a Tripet, Henri & Albert, prop.
Bourquin, Louis, fab. étampes.
- 83 Maino, Eug., propr. et menuis.
(Gér.) Gér. & Content. S. A.
Mingard, Lina Vve, ménagère.
Hoch, Otto, manœuvre.
Hadorn, Louise, ménagère.
- 83a Maino, Eug, propr. et menuis.
(atelier).
- 84 Schorn, Chs-Alb., propr.
(Gér.), P. Feissly, Paix 39.
Weissbrodt frères, fab. potag.
- 85 Allioli, Santino, propr. et peint.
(Gér.) Gér. & Content. S. A.
Bossset-Erb, Emile, remont.
Jodry, Adolphe, boîtier.
Stoll, Fanny, o. aiguilles.
- 85a Allioli, S., prop. et at. gyps.
- 87 Paratte, Alexandre, propr.
et maître cordonnier.
Bür, Albert, boîtier.
Cuche, Wm, manœuvre.
- 88 Coopér. Réunies, pr., épicer.
Weissbrodt frères (magasin).
Favre, Paul, boîtier.
Diacon, William, remonteur.
- 89 Zbinden-Moser, Léon. prop. et
sans prof.
Châtelain, Georges, boîtier.
Bill, Jean, m.-boulangier.
Chédel, Louis, nickeleur.
- 89a Zbinden, Léon, propr.
Sandoz, Pauline, s. profes.
Stæger, Pierre, o-serrur.
Langel, René, typographe.
- 89b Zbinden, Léon, propriétaire.
Weber, Martha, repass. ling.
Girard, Chs, boîtier.
Hartmann, Lina, s. profess.
Zwygart, Bertha, ménagère.
- 90 Kunz, Sel.-Léon, prop. et sans
profession.
- 91 Société l'Abeille, prop.
(Gér.) E. Henrioud, Paix 33.
Chapuis, Bertha et Léa, ouvr.
Hunziker, Eug., cordonn.
Girardin, Paul, pos. cadrans.
Brunner, Walter, mécanicien.
- 91a Société l'Abeille, prop.
(Gér.) E. Henrioud, Paix 33.
Vallon, Marg. et Suz., aiguill.
Schallenberger, Marthe, ménag.
Tarby, Marcel, acheveur.
- 92 Kunz, Sel-Léon, propr.
Bernet, Ad., caviste.
Sandoz, Paul, remonteur.
Schær-Chard, L. Vve, mén.
- 93 Société l'Abeille, prop.
(Gér.) E. Henrioud. Paix 33.
Humbert, Charles, manœuvre.
Rérat, Henriette, commis.
Leuba, Paul-Aug., ébauches.
Sandoz, Gges, ach. échapp.
- 93a Société l'Abeille, prop.
(Gér.) Ern. Henrioud, Paix 33.
Girard, Arnold, boîtier.
Jobin, Hélène, mén.
Sandoz, Aug., commissionn.
Perroud, Chs, polisseur.
- 95 Société l'Abeille, prop.
(Gér.), E. Henrioud, Paix 33.
Dübler, Ernest, manœuvre.
Pelletier, Bertha, ménagère.

- 95 Hadorn, Louise, Vve.
Cerutti, Jos., maçon.
- 95a Société l'Abeille, prop.
(Gér.) E. Henrioud, Paix 33.
Girardin, Fernand, chauffeur.
Vallon, Eug., aiguilles.
Maurer, Cécile, ménagère.
Schumacher, Fernand, horlog.
- 97 Société l'Abeille, prop.
(Gér.) E. Henrioud, Paix 33.
Chédel, Charles, nicketeur.
Descombes-Favre, Chs, rem.
Duvoisin, John, emboiteur.
Bringolf, John, jardinier.
- 97a Société l'Abeille, prop.
(Gér.) E. Henrioud, Paix 33.
Chédel, Chs, nicketeur.
Evard, Jean, cadrans.
Grossenbacher, Rosa, o. ébauch.
Gentil, Alph., empl. voirie.
- 99 Marchand, Alice, propriétaire.
(Gér.) P. Feissly, Paix 39.
Egger, Chs, soud. assortim.
Fallet, Walter, horloger.
Gasser, Ulysse, coiffeur.
Lœffel, Alfr., Vve, journal.
Kaiser, Alice, cadrans.
Loichat-Jeandupeux, Jules, boît.
Parietti, Regolo, peintre.
Schœpfer-Jacot, RoseVve, journ.
Magnin, William, chauffeur.
- 99a Comaita, enfants, propriét.
(Gér.), P. Feissly, Paix 39.
Luthy, Ch.-Ed., masseur.
Moccand, Lucien, m. serrur.
Moccand, Chs, m. serrur.
Moccand frères, atel. serrur.
Marchand, Roger Vve, o. fabr.
Hertig, Hedy, régleuse.
- 101 Monnier, Albert, succ., prop.
(Gér.), P. Feissly, Paix 39.
Jeanfavre, E. Vve, ménag.
Cuhe, Anna, Vve, ménag.
Corlet, André, horloger.
Maire-Perret, Laura, mén.
Landry, Léon, horloger.
Tissot, Jules, horloger.
Burri, Alfr., empl. gare.
- 101 Vögeli, Louis, greneur.
Porret, René, horloger.
- 101a Comaita, enfants, propriét.
(Gér.), P. Feissly, Paix 39.
Besati & Parietti, atel. gyps.
Robert, Léopold, manœuvr.
Sausser, Ee, Vve, ménag.
Fetterlé, Alice, commls.
Huguenin, Marcel, horloger.
Leuenberger, Jules, remont.
Schild, Martha, o. fabrique.
- 103 Monnier, Alb., succ., propr.
(Gér.) P. Feissly, Paix 39.
Vaucher, Ed., horloger.
Cotting, Henri, mécanicien.
Favre-Perrenoud, Jules, Vve,
ménagère.
Vuilleumier, Paul, horloger.
Jeanmaire, Paul, graveur.
Roulet, Alb., colport.
Robert, Marcel, marbrier.
Roulet, Bertha, finiss. boîtes.
Peltier, Henri, manœuvre.
- 103a Comaita, Chs fils, propriét.
(Gér.), P. Feissly, Paix 39.
Rovarino, Jean, menuis.
Von Büren, Anna, ménagère
Kernen, André, manœuvre.
Vuille, Alph., empl. gaz.
Villars, Amélie, tailleuse.
Maillot, Alain, remonteur.
Zeltner, Gottfried, manœuvr.
- 105 Monnier, Alb., succ., propr.
(Gér.), P. Feissly, Paix 39.
Droz, Julia, o. fabrique.
Beldi, Alice, o. fabrique.
Kneuss, Jules, Vve, ébauch.
Droz, Sophie, ouv. fabrique.
Muhlemann, Lydie, épicerie.
Jeanrichard, Arthur, manœuv.
Froidevaux, Paul, horloger.
Petitpierre, Henri, peintre.
Reymond, Jeanne, o. fabr.
- 105a Wahl, Ernest, prop. et épïc.
(Gér.) P. Feissly, Paix 39.
Röthen, Jean Vve, ménagère.
Girod, Liliane, o. fabrique.

TEINTURERIE NOUVELLE - Lavage chimique

Dépôt: Serre 81 - **Robert WENGER**, Jaquet-Droz 10a, Tél. 22.237

- 107 Société l'Abeille, prop.
(Gér.) E. Henrioud, Paix 33.
Calame, Georges Vve, mén.
Montandon, Armand, poliss.
Steuer, Robert, termineur.
- 107a Société l'Abeille, prop.
(Gér.) E. Henrioud, Paix 33.
Droz, Lucie, ménagère.
Schaller, Suz., poliss.
Zehnder, Emile, o. couronn.
Langel, Numa, boucher.
- 109 Société l'Abeille, prop.
(Gér.) E. Henrioud, Paix 33.
Aeberhardt, Fritz, remont.
Bachmann, Henri, ressorts.
Grimm, Rodolphe, retraité.
Amez-Droz, Henriette.
- 109a Société l'Abeille, prop.
(Gér.) E. Henrioud, Paix 33.
Revelli, Louis, manœuvre.
Von Gunten, Aline, Vve, vis.
Baumgartner, Alfred, manœuv.
Santelia, François, carrier.
- 111 Société l'Abeille, prop.
(Gér.) E. Henrioud, Paix 33.
Cuenat, René, manœuvre.
Jeanmaire, Gérald, menuisier.
Châtelain, Ida, ménagère.
Fête, Fanny, ménagère.
- 111a Société l'Abeille, prop.
(Gér.) E. Henrioud, Paix 33.
Allenbach, Aug., ressorts.
Fallot, Elise, Vve, ménag.
Jacot, Aug., émailleur.
Fallot, Marcel, remonteur.
- 113 Société l'Abeille, prop.
(Gér.) E. Henrioud, Paix 33.
Jeanneret, Adrienne, ménag.
Huguenin, Fanny, ménagère.
Tissot, Paul, sertisseur.
- 113a Société l'Abeille, prop.
(Gér.) E. Henrioud, Paix 33.
Haenni, Edmond, boîtier.
Calame, Henri, épicier.
- 115 Kilchenmann, Paul Vve, pr. et
fabr. d'horlogerie.
- 115 Schläppi, Gottl., fab. boîtes.
Schläppi & Co, fab. boîtes.
Witz, Emile, typogr.
Kilchenmann, Maurice, commis
Perrin, Henri, caiss. banque.
Grandjean, Arn., cantonnier.
Girard, Philippe, commis.
Bernet, Ad., caviste.
- 117 Droz-Rey, succession, propr.
Jacot, Mles, poliss. boîtes.
Leuba, M. B., dorages.
Pieren, Aug., chem. retraité.
Lutz, Charles, commis.
Racine, Louis, remonteur.
Lesquereux, Marcel, chauffeur.
Nicolet, Jules, monteur.
Robert, Wm, imprimeur.
- 119 Société Anonyme, prop.
(Gérant), P. Feissly, Paix 39.
Alber, Jules, Mme, ménag.
Beiner, Henri, manœuvre.
Chopard, Louis, échappem.
Sandoz, Ida, pol. aciers
Chopard, Fern., échapp.
Ries, Georges, remonteur.
Jobin, Gaston, nickeleur.
Honsberger, Ernest, ress.
Calame, Oscar, manœuvre.
Desvoignes, Léon, remont.
Portner, Ed., remonteur.
- 121 Dellenbach, Marcel, prop.
et sans profession.
Monnin, Louis, horloger.
Guilloud, Maur., magasinier.
Dellenbach, Chs, commis.
Tripet, Léon, empl. mag
Gygi, Arnold, manœuvre.
Riat, Edmond, horloger.
Möschler, Chs, boîtier,
Clivio, Secondo, maçon.
- 123 Nussbaumer, S. & E., propr.
(Gér.) Dr. A. Bolle.
Magnin, Gaston, emboîteur.
Rickli, Marcel, horloger.
Chaboudez, Numa, remont.
Perrin, Marg. et Jeanne, mén.
Dubois, William, pivot.
Absmeier, Chs, bijoutier.
Löwer, Fanny, poliss. b.

- 123 Quartier, Ele, mécan.
Ramseyer, Pl, commis.
- 125 Schwob, Adrien, prop. et
fabr. d'horlogerie.
- 129 Mira S. A., propr.
Schwob, Armand, fab. d'horl.
Schwob, René, fab. d'horlog.
Schwob, Lucien, peintre.
- 131 Villa les Eglantines (S. A.) pr.
(Gér.) A. Giovannoni.
Willod-Versprille, Arn., direct.
Ducommun, Paul, manœuvre.
Didisheim, André, fab. d'horl.
Rosenberg & Kohn, fab. vêt.
Levaillant, Adolphe, sans prof.
Spira, Lucien, Dr, méd.-dent.
- 133 S. A. de l'Immeuble, propr.
(Gér.) A. Blanc, not.
Gorgerat, Raoul, fournitures.
Didisheim, M.
Heger, Jules, échappements.
Valentin, John, technicien.
Bolliger, Mthe, stén.-dactyl.
Gøring, Ern., fab. horlog.
Bloch, Marg. Vve, s. prof.
Schwob, Lucien, peintre.
- 135 S. A. de l'Immeuble, propr.
(Gér.) A. Blanc, not.
Stauffer, Justin Vve, ménag.
Strahm, Charles, électricien.
Perrin, Léon, sculpteur.
Blum, Alb., Vve.
Lemrich, Raoul, cadrans.
Pytel, Benjamin, horloger.
Van der Linde, Joh., compt.
Reymond, Pierre, prof. Gymn.
Strahm, Bertha Vve, mén.
- 141 Vuille, Henri-Ls., propr.
Magas. Coopératives Réunies.
Huguenin, Louis, emboît.
Ferrier, Paul, horloger.
Chabloz, Chs, empl. C.F.F.
Frey, Gges, commis.
Rupp, Raoul, nickeleur.
Rossel, André, commis bque.
Biberstein, Alb., horl.-techn.
- 143 Vuille, Henri-Ls., propr.
Zumstein, Marcel, boîtier.
- 143 Ecabert, Germaine Vve, mén.
Montandon, Albert, décalq.
Evard, Georges, horloger.
Bauer, Louis, domestique.
Châtelain, Maur., mécanique.
Racine, William, horloger.
Erard, Marc, horloger.
Mathey, Alix, Vve, ménag.
Wittwer, Jean, émailleur.
- 145 S. A. de l'Immeuble, propr.
(Gér.) A. Jeanmonod, Parc 23.
Schmutz, André, électricien.
Jeanneret, André, ferblantier.
Bauer, Willy, commis.
Châtelain, Arthur, mécanic.
Breit, Albert, doreur.
Jodry, Marie Vve, ménag.
Berthoud, Alfred, pos. cadr.
Calame, Albert, bijoutier.
Thurban, Willy, horloger.
- 147 S. A. de l'Immeuble, propr.
(Gérant) A. Jeanmonod.
Jacot, Albert, manœuvre.
Sandoz, Léon, remonteur.
Bader, Hri, mécanicien.
Matthey, Hermann, fournit.
Bahon, Jules, Vve, remont.
Porret, Fernand, ag. police.
Brandt, Jean, commis.
Droz, Henri, commis.
Anderegg, Paul, chef mécan.
- 149 S. A. de l'Immeuble, propr.
(Gérant) A. Jeanmonod.
Calame, Aimé, mécanicien.
Chapatte, Georges, boîtier.
Froidevaux, Chs, menuisier.
Matthey, Robert, remonteur.
Terraz, Marc, couvreur.
Jeanmaire, Louis, ach. boît.
Karrer, Jean, charpentier.
Zurbuchen, Jean, horloger.
- 151 S. A. de l'Immeuble, propr.
(Gérant) A. Jeanmonod.
Droz, René, mécan.
Jeanguenin, Alfred, pos. cad.
Amstutz, Jâmes, mécanicien.
Monnin, Ern., boîtier.
Thommen, Jean, mécanicien.
Dagon, Emmanuel, pierriste.

TEINTURERIE NOUVELLE - Lavage chimique

Dépôt: Serre 81 - **Robert WENGER**, Jaquet-Droz 10a, Tél. 22.237

151 Robert, Marcel, électricien.
Erard, Raoul, boîtier.
Romy, Arthur, chauffeur.

Promenade (Rue de la)

- 1 Monastier, Hoirie, propriét.
(Gér.) R. Bolliger, Fr.-Cour. 9.
Wirz, Bertha, lingère.
Comtesse, Maur. Vve, ménag.
Jaquet, Arnold, commis.
Ducommun, Fanny, clin. poup.
Ramseyer, Achille, tailleur.
- 2 Bolle, Juliette, propriét.
(Gér.) Dr A. Bolle.
Gerber, Arnold, rédacteur.
Bolle, Dr. A., avocat et notaire.
Cornu, Jacques, avocat.
Froidevaux, Abel, horloger.
Froidevaux, Alb., fourn. d'horl.
Landry, Aug., commis postal.
- 3 S. A. de l'Immeuble, propr.
(Gér.) R. Bolliger, Fr.-Cour. 9.
Jeanneret, Paul, échappem.
Salm, Anna, ménagère.
Balimann, Vve Ed., couturière.
Perrin, Wilh., fabr. ressorts.
Humbert, Jonas, Vve, ménag.
Taillard, Augusta, journal.
Richard-Ding, J., horl.
Ritz, Elisa, aide.
Foretay, Chs, gendarme.
Vuilleumier, Elisab. Vve, mén.
- 4 Robert-Tissot, héritiers, prop.
(Gérant) Robert, André.
Robert, famille.
Robert, André, droguiste.
Steffen, Jean, caviste.
Nydegger, Anna, s. profess.
- 5 Junod-Othenin-Girard et Girard
propriétaires,
Frasse, Gilbert, menuisier.
Morel, Tell, dégross.
Junod-Girard, U., sans prof.
Junod, René, commerçant.
- 6 Mairot, Alph., et Léon, prop.
Darbre, Edgar, tapissier.
Bandelier, Paul Vve, ménag.

- 6 Courvoisier, Olga, ménagère.
Juillerat, Jeanne Vve,
Fantoni, Angelo, menuisier.
Ducommun, Jean, horloger.
- 7 Loze, les enf. L.-E et Jacottet.
Loze, Eugénie et ses enf., pr.
Loze, Henriette, institut.
Loze, Lina Vve, ménagère.
Glanzmann, Jules, cordonnier.
Bilat, Aurèle, empl. gaz.
- 8 Sandoz, Gaston et Laure, pr.
Aellig, Rose, ménagère.
Pories, Ant., manœuvre.
Gagnebin, Chs, empl. laiterie.
Zimmermann, Eva, radios.
Jeannin, Paul, manœuvre.
Ingold, Zélie, ménag.
Jequier, Louis, bûcheron.
Robert-Charrue, Céc., mén.
- 9 S. A. de l'Immeuble, propr.
(Gér.) A. Blanc, Léop.-Rob. 66.
Streif, Ernest, employé.
Comincioli, Joseph, manœuvr.
Cotting, Elie, maçon.
Leuba, Louis, manœuvre.
Erard, Marc, remonteur.
Wicht, Elisa, Vve.
- 10 Sandoz, Gaston et Laure, pr.
Sandoz, Laure, s. profess.
Jeanneret, Pierre, réglEUR.
Schürch, Jeanne, ménagère.
Fluhmann, Jeanne, ressorts.
Sandoz, Gaston, professeur.
- 10a Paroisse indépendante, prop.
Oratoire.
- 11 Perrochet, Chs, Dr, prop.
(Gér.) Jacot-Guillarmod.
von Allmen, Emile, horloger.
Erard, Chs, horloger.
Jeanneret, Ed., horloger.
Gurtner, Emile, pianiste.
- 12 Boillat, les enfants de Pierre-
Const., prop.
(Gérant) Blanc, A., L.-Robert 66.
Ducommun, Marcel, manœuv.
Parel, Louis, remonteur.
Bernhard, Achille, remonteur.
Douillot, Jean-Louis, gendarme

- 12 Mürner, Fritz, ressorts.
Denariaz, André, emboîteur.
Pelletier, Léon, échappements.
- 12a Schneitter, les enfants de Paul, propriétaires.
(Gér.) Jeanmonod, A., Parc 23.
Jeanneret, Tell, remonteur.
Sandoz, Gges, ressorts.
Gerber, Fritz, mécan.
Kneuss, Charles, émailleur.
Pellet, Auguste, couvreur.
- 13 S. A. de l'Immeuble, propr.
(Gér.) Gér. & Content. S. A.
Bouquet, Nancy, sertisseuse.
Rohrer-Ducommun, Frida, mén.
Billieux, Just., app. gend.
Locca, Guido, peintre.
Aeschlimann, Chs, manœuvre.
Wuilleumier, Arthur, échapp.
Ducommun, Ida, journalière.
Brandt, Jules, soud. assort.
Lanz, Emile, concierge.
- 13a Fivian, Albert, propriétaire.
Garage de la Promenade.
- 14 Vuille, Chs-Alb., prop.
(Gérant) P. Feissly, Paix 39.
Jacot, Paul, décolleteur.
Gabus, Georges, représentant.
Gilgen, André, horloger.
Jenny, André, ferblantier.
Soldini, Florindo, primeurs.
Grieshaber, Henri, archit.
Lœrtscher, Aug., peintre.
Lardon, Albert, manœuvre.
- 15 Huguenin, Chs, propr. et rem.
Liengme, Camille, horloger.
Ellenberger, Pl, empl. tram.
Robert, Léa, débris.
- 16 Vuille, Chs-Alb., prop.
(Gér.), P. Feissly, Paix 39.
Wille, Bernard, cons. commun.
Perret, Albert, directeur.
Bourquin, Marie, vendeuse.
Frey, Walter, m. coiffeur.
Glauser, Alf., man. boit.
- 17 Eckert-Nydegger, Ida, propr.
Monbaron, Armand, magas.
- 17 Eckert, Georges, mécanic.
Eckert, Milles, employées.
- 19 Fivian, Alb., propr. et boulang.
Blaser, Emile, boîtier.
Chautems, Samuel, empl.
Juillard, Ernest, garç. labor.
Fusier, Louis, horloger.
Dubois, Léon, boîtier.
- 20 Neuchâtel, l'Etat, propriét.
Parquet du Juge d'Instruct.
Police de sureté.
Gendarmerie.
Prisons.
Wyder, Ant., lieut. gendarm.
Amacher, Albert, concierge.
- 32 Beetschen, Jules, prop. et serr.
Bergère, René, boîtier.
- 34 Walter-Nussbaum, Ida, propr.
Walter, Fritz Vve, s. profes.
Dubois, Camille, nicleur.
Rusconi, Joseph, manœuvre.
- 36 Promenade 36 S. A., propr.
(Gér.) Gérances & Cont. S. A.
Casiraghi, Angelo, meubles.
Berchier, Emile, chauffeur.
Casiraghi, Mme, ménagère.

Puits (Rue du)

- 1 Stark, Hoirie, propr.
(Gér.) Raoul Bær, Montagne 5.
Iseli, Werner, md primeurs.
Fehr, Max, tapissier.
Farine, Jules, boîtier.
Juillerat, Marcel, remont.
Ramseyer, Albert, Vve, s. prof.
Dasen, Alb., employé.
Grossenbach, Marie Vve, mén.
Moser, Ed., commissionn.
Wuilleumier, Reynold, appareil.
Perret, Albin, pivoteur.
- 3 S. A. de l'Immeuble propr.
(Gér.) R. Jacot-Guillarmod.
Amstutz, Numa, boucher.
Stauffer, Berthe, ménagère.
Brandt-Parel, Léop., remont.

TEINTURERIE NOUVELLE - Lavage chimique

Dépôt: Serre 81 - **Robert WENGER**, Jaquet-Droz 10a, Tél. 22.237

- 3 Bianchi, Pasqualina Vve, mén.
Vinzio, Thérèse, Vve, ménag.
- 4 Pfeiffer, Hri, prop. et boulang.
Racine, Henri, greneur.
Ducommun, Paul, commis.
Quilleret, Paul, boîtier.
Fivaz, Marg., commis.
- 5 Dubois, Bertha, propriétaire.
(Gér.) R. Bolliger, Fr.-Cour. 9.
Brossin, Paul, manœuvre.
Mutti, Jacques Vve, mén.
Matli, Ferdinand, remonteur.
Favre, René, manœuvre.
Sagne, Bertrand, dégross.
Tröhler, Chs, graveur.
Favre, Bernard, manœuvre.
- 6 Pfeiffer, Hoirie, propr.
- 7 Calame, Alb., prop. et épïc.
Damia, Léon, peintre.
Robert, Arnold, émailleur.
Daum, Adolphe, remont.
Bobillier, René, mécanicien.
- 8 Winkelmann, Fritz, prop. et
commerce de cuirs.
Perregaux, Ele Vve, coutur.
Mayer, Franz-Xav., brasseur.
Macquat, Paul, remonteur.
Robert, Ern., ferblantier.
Droz, Elise, poliss. boîtes.
Jeanmaire, Louise Vve, cuisin.
- 9 Calame-Bourquin, succ., prop.
(Gér.) P. Feissly, Paix 39.
Gentil, Alph., tapissier.
Rupli, Edouard, commissionn.
Zumstein, Cécile, ménagère.
Glauser, Marie, ménag.
Perrenoud, Gges Vve, ménag.
Musy, Alfred, horlogerie.
- 11 Hurlzeler, Marie, pr. et négoc.
Stiglio, R., ébéniste.
- 12 Calame, Louis-Ed., propr.
Coopératives Réunies.
Brunner, Numa Vve, ménag.
Müller, Edouard, monteur.
- 13 Magnin, Luc, propr. et s. prof.
Isler, Alfr., Vve, ménag.
Moysse, Charles, horloger.
Droz, Armand, ressorts.
- 13 Donzé, Marthe Vve, ménagère.
Graber, Adèle Vve, ménagère.
Choux, Elise Vve, ménagère.
- 14 Société Anonyme, propr.
Matthey, Arthur, combust.
Dubois, Frida, cadrans.
Degen, Maria Vve, journalière.
- 15 Ducommun-Roulet, Hoir., pr.
(Gérant), P. Feissly, Paix 39.
Von Gunten, Art., guill.
Jeanneret, Lina Vve, ménag.
Schlæppi, Arnold, manœuvre.
Affentranger, Franz, m. cord.
Jeannin, Chs, émailleur.
Jeannin, Paul, émailleur.
Heussi, Mathilde Vve, mén.
- 16 Fischer, Charles, propriét. et
boulang.-pâtiss.
Richard, Chs, mécanicien.
Matile, Paul, coiffeur.
- 17 Humbert, Juliette, propr.
(Gér.) Humbert, Marc, N.-D. 91.
Daum, Chs-Gust., emboîteur.
Matile, Paul, empl. au gaz.
Pellaton, Louise, concierge.
Cachelin, Emile, remont.
Brandt, Julie Vve, ménagère.
Derendinger, Ad., retraité.
Robert, Valerie, empl. mag.
von Känel, Ovide.
Gaberel, Laure, horlogère.
- 18 Mosimann-Roulet, L. Vve, prop.
(Gér.) Marc Humbert, N.-D. 91.
Courvoisier, Maurice, visiteur.
Perret, Henri, manœuvre.
Pedretti, Bertha Vve, ménag.
Frickart, Rod. Vve, s. profess.
Leuba, Chs, domest.
Klopfenstein, Jean, ressorts.
Perrenoud, Georges, boîtier.
- 19 Richter, Madeleine, propr.
(Gér.), Maumary, Mlle, Indust. 12
Jeanneret, Henri, poël.-fumiste.
Capt, Serge, emboîteur.
Péquignot, Ch. Vve, ménag.
Colomb, Henri, mécanicien.
Erard, Anna, lingère.
Greiner, Edouard, emboît.

- 19 Boillat, Paul, ébauches.
Humbert-Droz, Bern., échap.
Absmeier, Jos., brass.
Boegli, Ernest, émaill.
Spiller, Amanda Vve, lingère.
- 20 Landry, Jules, propr.
(Gér.), E. Rœmer, Ld-Rob. 49.
Bernhard, Jules, rhabilleur.
Glausen, Louis, boucher.
Jobin, Paul, horloger.
Droz, André, horloger.
Beuret, René, ressorts.
- 21 Robert-Wœliti, M.-L. succ. propr.
(Gér.) R. Bolliger, Fr.-Courv. 9.
Kunz, Charles, chev.
Tüller, Maurice, horloger.
Chapatte, Paul, remonteur.
Humbert, Chs, émailleur.
Bernhard, Ggine Vve, éb.
Kramer, Pierre, décotteur.
Jeanneret, Victorine, lessiv.
- 22-24 Bourquin, Hoirie, propr.
Hertig, Georges, comm. vins.
Kaufmann, Hri, comb. (entr.)
Kehrli & Bächler, ébén. (atel.)
- 23 Ducommun-Roulet, Hoir., propr.
(Gérant), P. Feissly, Paix 39.
Roth, Augusta, ménagère.
Gigon, Georges, manœuvre.
Stoller, Willy, manœuvre.
Kurth, Paul, manœuvre.
Grenacher, Raymond, fumiste.
Emmenegger, Alb., horloger.
Righini, Htte, ouv. fabr.
Graber, Marcel, menuisier.
Mühlethaler, Arth., prof. dess.
- 25 Humbert, Juliette, propr.
(Gér.), Marc Humbert, N.-Dr. 91.
Hirt, Ulysse, manœuvre.
Brusa, Marg. Vve, ménagère.
Maurer, Ed., manœuvre.
Calame, Lucien, manœuv.
Curtit, Albert. colporteur.
- 27 Ducommun-Roulet, Hoirie, pr.
(Gérant), P. Feissly, Paix 39.
Türler, Samuel, manœuvre.
Guyot, Marcel, manœuvre.
Vuille, Jeanne Vve, ménagère.
- 27 Jeanrenaud, Paul, mécan.
Kunz, Ernest, horloger.
- 29 Mosimann-Roulet, Lucie, prop.
(Gér.), Humbert, M., N.-Dr. 91
Bianchi, Chs, menuisier.
Pétremand, Alb., manœuvre.
Magnin, Ernest, remonteur.
Aeschlimann, Ernest, man.
Matthey, Ed., serrurier.
Zehnder, Numa, manœuvre.
Boichat, Louis, boîtier.
Prince, Marcel, émailleur.
- 39 Balmer, Robert, propriétaire.
- 40 Zysset, Ed., prop. et transport.
Auberson, Robert, manœuvre.
- 82 Frandelle, Eug., prop. et prod.
à polir.
Bæhler, Fritz, manœuvre.
- 85 Dornbierer, Hoirie, propr.
Neuenschwander, Chs, voitur.

Ravin (Rue du)

en-dessous de Bel-Air.

- 1 Bque Cantonale Neuch., propr.
Von Allmen, Alb., cycles.
Brandt, Aug., remonteur.
- 3 Riesen, Fréd-Arn., propr. et boît.
Prœllochs, Roger, commis.
Riesen, Raoul, boît.
Aubry, Aline Vve, ménag.
- 4 Jeanneret, Edmée, propriét. et
mag. aliment.
- 5 Riesen, Fréd-Arn., propr.
Dessaules, Ele, assortim.
Huguenin, Roger, peintre.
Cavalaro, Chs, photographeur.
Wuilleumier, Léon, commis.
Calame, Aimé, empl. postal.
Scheidegger, Henri, boîtier.
- 7 Méroz, And., pr. et f. pierres.
Hofmann, Alb., mécanicien.
Droxler, Louis, horloger.
Richard, Ariste, horloger.
- 9 Dubois-Beck, Chs, propr.
Bouvet, Marcel, technicien.

TEINTURERIE NOUVELLE - Lavage chimiqueDépôt: Serre 81 - **Robert WENGER**, Jaquet-Droz 10a, Tél. 22.237

- 9 Bourquin, Fernand, horloger.
Juvet, Henri, horloger.
Crevoisier, Chs, ag. police.
Droz, Polybe, Vve, tailleuse.
- 11 Dubois-Beck, Chs, propr.
Calame, Ernest, fournisseur.
Augsburger, Ida Vve, ménag.
Thiébaud, L., ménagère.
Droz, Hélène, aiguilles.
Chopard, Gaston, horloger.
Stoll, Alice Vve, ménagère.
Staehli, Lina, polis. de boîtes.
Hofstetter, René, horloger.
Nussbaumer, Léon, ébéniste.
- 13 Ritschard, A. Vve, propr.
(Gér.) Louis Mamie.
Aubert, S. A., fab. aiguill.
Pellet, Charles, ressorts.
Brandt-Robert, Ed., remont.
Jeanneret, Fanny, tricot. méc.
Jeanneret, Madeleine, institut.
Veuve, Léa, cadrans.
- 15 Ritschard, Aloïs Vve, propr.
(Gér.) Louis Mamie.
Wenker, Aug., technicien.
Chalon, Albert, s. chef tram.
Mamie, Louis, commis.
Perret, Gges, électricien.
- 17 Ritschard, Aloïs Vve, propr.
(Gér.) Louis Mamie.
Buttex, Oscar, garde police.
Godat, Marcel, boîtier.
Jaccard, Paul, inspect. retr.
Perret-Berner, Vve, ménag.
- Recorne** (Quartier de la)
- 1 Scheurer, Fritz, emb. et propr.
2 Tripet, Albert, propr.
2a Tissot, Michel, propr.
Parc avicole.
3 Reichen, Edouard, man. et pr.
7 S. A. de l'Immeuble, propriét.
Robert, John, empl. T. P.
8 Fahrner, Oscar, propr. et boît.
9 Houriet, Herm., pr., et remont.
- 12 Hiltbrunner, Léon, prop. et ret.
Dubois, Maurice, horloger.
- 13 Huguenin, Joseph, prop. et horl.
- 16 Bourquin-Huguenin, Chs, Vve.
propr. et ménag.
- 20 Gattoliat, Adr., propr. et typog.
- 26 Buhler, Alb., prop.
(Gér.) A. Jeanmonod.
Maurer, Charles, restaurateur.
- 30 Riva, Ant., propr.
(Gér.) Jeanmonod, Alb.
Schaffroth, Emile, agriculteur.
Bucher, Hermann, boucher.
- 34 Wirz, Ern., propr. et café.
- 35 Perret-Michelin, Hoirie, propr.
(Gérant), R. Jacot-Guillarmod.
Iseli, Hans, agriculteur.
- Recrêtes** (Rue des)
(quartier du Succès)
- 2 Dessoulavy, Georges, propr. et
art. peintre.
- 6 Weber, Louis, propr. et horl.
Jeannot, Henri, technicien.
Dubois, Emile, commis.
- 7 Reutter, Edouard, propriét.
- 8 Hermann, Emile, propr. et mé-
can. C. F. F.
Gutmann, Ernest, horloger.
- 10 Paci, Louis, propr.
(Gér.) A. Blanc.
Fæh, Anna.
Schlatter, Emile, empl. bque.
Kohli, Samuel, facteur.
Guggisberg, René, commis b.
- 12 Paci, Louis, propr.
(Gér.) A. Blanc.
Huguenin, Ernest, commis.
Favre, Jâmes, boîtier.
Veuthey, Ern., missionn.
Robert, Willy, typographe.
- 14 Vallat, Ern., propr. et décor.
Beyer, Félicie, ménagère.
Nicolet, Arn., mécanicien.

- 15 Perret, Bern., pr. et commerc.
Guye, Sam., direc. Ec. horlog.
- 16 Miserez, Olivier, prop. et boît.
Vuille, Maurice, mécanicien.
Fürter, Carl, commis.
- 18 S. I. I. P., propr.
(Gér.) Gérance communale.
Kænel, John, remonteur.
Borel, Oscar, retraité.
Vuitel, Alfred, empl. C. F. F.
Joly, Camille, boîtier.
Warmbrodt, Gges, Mme, mén.
- 19 Bouelle, Jos.-Arn. & Alb.-Jos.,
propriétaires.
Bouelle, Joseph, mécanicien.
Bouelle, Albert, électricien.
- 21 Soc. Amél. logement, propr.
(Gér.) Chapallaz, R., Paix 33.
Vogt, Erwin, fab. aig.
- 22 Schwab, Alb., pr. et emp. C.F.F.
- 23 Soc. amél. logement, prop.
(Gér.) Chapallaz, R., Paix 33.
Empaytaz, John, peintre.
- 24 Schneider, Gottlieb, propr. et
empl. C. F. F.
Robert, André, chauffeur.
- 25 Soc. Amél. logement, prop.
(Gér.) Chapallaz, R., Paix 33.
Froidevaux, Arthur, doreur.
- 26 Seiler, William, empl. C. F. F.
et propriétaire.
- 27 Soc. Amél. logement, propr.
(Gér.) Chapallaz, R., Paix 33.
Gindrat, Ern., remonteur.
- 29 Rosselet, Jean, propr., instit.
- 31 Ray, Osc., épïc. et propr.
- 35 Jaggi, Emile Vve, propr. et mén.
Fueg, Laurent, horloger.
- 36 Hausser, Chs, propr. et taill.
- 37 Zaugg, Jean, emp. C.F.F. et pr.

Réformation (Rue de la)
(en-dessous des Mélézes)

- 17 Steiner, Herm., rem. et prop.
Droz, Josué, fournisseuriste.
Steiner, Herm. fils, horloger.
- 19 S. A. de l'Immeuble, propr.
(Gér.), Emile Stalder.
Stalder, Emile, mécanicien.
Schläppi, Jean, caviste.
Châtelain, Samuel, horloger.

Régionaux (rue des)

- 11 S. A. de l'Immeuble, proprjet.
(Adm.), Chs Perrenoud.
Z. Perrenoud & Cie, S. A., fab.
d'horlogerie.
Bergeon, F. & Co., fab. secrets.
Sandoz, Hri & fils, f. horlog.
Mulco S. A., fabr. horlog.

Repos (Rue du)

(derrière le collège de la Promenade)

- 5 Schlée, Frédéric, propr.
(Gér.) J. Gianola, Ld-Rob. 35.
Lehmann, Ed., électricien.
Matile, Paul, remonteur.
- 7 Romério & Delvecchio, propr.
(Gér.), P. Feissly, Paix 39.
Fabr. de ressorts «Le Soleil».
Méroz, Charles, pierriste.
Jacot, Mina, ménagère.
Perret, Louis, échapp.
Tissot, Ed., remonteur.
- 9 et 11 Schlée, Frédér., propr.
(Gér.) Gianola, Jean.
Schlée, W. & Co., graveurs.
- 17-18 Neuchâtel, l'Etat, prop.
Gare du Grenier.
Mechler, Robert, mécanicien.
Frütschi, Chs, combustibles.
Steffen, Bertha, chef halte.

TEINTURERIE NOUVELLE - Lavage chimique

Dépôt: Serre 81 - **Robert WENGER**, Jaquet-Droz 10a, Tél. 22.237

République (Rue de la)

- 1 Commune, propr.
Jeanneret, Chs, manœuvre.
Chapuis, Edouard, admin.
Lemrich, Armand, boîtier.
Läng, Sam., Mme, ménagère.
Amstutz, Chs, fonct. comm.
Girard, Paul, remont.
Nemitz, Paul, électricien.
Schmidt, Paul, secrets.
Chédel, Jean, horloger.
Bovet, Georges, boîtier.
- 3 Commune, propr.
Ducommun, Gges, pivoter.
Verdon, Roger, électricien.
Rognon, Gustave, ouv. ébauch.
Jeanneret, Pierre, boîtier.
Schneider, Numa, Vve.
Schaller, René, commis post.
Etienne, Fritz, facteur.
Bandelier, M. & Ducommun C.
Mlles, instit. retr.
Robert, Ernest, ferblant.
Perret, Arnold, remont.
- 5 Commune, propr.
Bill, Otto, horloger.
Borel, Eric, mécanicien.
Girard, Emile, remonteur.
Pétrémand-Besancenet, Gust.,
concierge.
Heiniger, Emile, horloger.
Schiess, Henri, margeur.
Dallimonti, Vve de Alb., mén.
Robert, Paul, horloger.
Erard, Paul, boîtier.
Calame, André, ag. assur.
- 7 Commune, propr.
Monnin, René, empl. voirie.
Bähler, Alfr., fonct. cantonal.
Reinhard, Henri, horloger.
Dupré, Marcel, monteur.
Erard, Albert, mécanicien.
Bégeret, Robert, m. Technicum.
Légeret, Max, mécanicien.
Maillard, Etienne, facteur.
Wespy, Léon, peintre-décorat.
- 7a Commune, propr.
Kernen, Herm., fermier.

- 9 Commune, propr.
Comte, Fernand, emboîteur.
Fahrer, Fréd., boîtier.
Wirz, Léon, fonct. pol. habit.
Matthey, Alfred Vve, ménag.
Morf, Léon, empl. de coop.
Gruet, Louise, Vve, ellipses.
Veya, Gaston, pend.
Guye, Melle, ménagère.
Gloor, Henry, mécanicien.
- 11 Commune, propr.
Lauber, Gottl., mécan.
Comincioli, Marcel, cond. typ.
Kocher, John, commis.
Siegenthaler, Christian, ferbl.
Péquignot, Henri, remonteur.
Huguenin, Roger, horloger.
Schneegg, Alfred, mécanicien.
Kyburz, Herm., lithographe.
- 13 Commune, propr.
Niederhofer, François, tailleur.
Frey, Marcel, encaisseur.
Steffen, Chs, voyageur.
Lehmann, Ernest, margeur.
Griehaber, Charles, bijoutier.
Spillmann, Chs, institut.
Caussignac, Jeanne, Vve, mén.
Bill, Otto, horloger.
Guenin, Jules, horloger.
- 15 Huguenin, Jean-O., propr. et
essayeur-juré.
- 68 Commune, propr.
Hadorn, Fritz, agriculteur.

Retraite (Ruelle de la)
(quartier de Bel-Air)

- 4 Jacot, héritiers de Guill., prop.
Godat, Henri, commis.
Grandjean, Albert, commis.
Ducommun, Léon, horloger.
- 6 Castioni, enfants, prop.
(Gérant) A. Jeanmonod, Parc 23.
Joly, Blanche, ménagère.
Dohmé, Marcel, manœuvre.
Herren, Fritz Vve, ménagère.
Hœfel, Georges, manœuvre.

- 10 Fahrny, Arthur, propr. et couvr.
(Gér.) Ern. Henrioud, Paix 33.
Weissbrodt, Herm., ressorts.
Vuilleumier, Adrien, remonteur.
- 12 Bassi et Pianca, propriét.
(Gér.) A. Bolle, Promenade 2.
Miserez, Aline Vve, ménag.
Moretti, Carlo, sculpt.
- 14 Bassi & Pianca, propriét.
(Gér.) A. Bolle, Promenade 2.
Gagnebin, Paul, horloger.
Juillard, Jules, repasseur.
Marcozzi, Jean, cordonnier.
Strittmatter, Chs, boîtier.
Quadranti, Jean, manœuvre.
- 15 Favre, Fondation, Alex., propr.
(Gér.) Gérance communale.
Chédel, Mlles, couturières.
Châtelain, Laure, ménagère.
Brandt, Ariste, horloger.
- 16 Wyser, Wilhelm, fils, prop.
Birolo & Cie, prod. nettooyages.
Morel, Walter, dégrossisseur.
Schafroth, Alb., manœuvre.
- 18 Ritschard & Houriet, propriét.
(Gér.) Gér. et Content. S. A.
Pudleiner, Alph., empl. C.F.F.
Douchet, François, nickeleur.
Ecabert, Jules, horloger.
Calame, Alcide, voiturier.

Rocher (Rue du)

- 2 Dattan, Wilhelmine, propr.
(Gér.) P. Feissly, Paix 39.
Ducommun, Henri, manœuvre.
Jœrin, André, coiffeur.
Ducommun-Renggli, Chs, grav.
Wütrich, Jacob, manœuvre.
Hadorn, Alice, o. fabrique.
- 3 Soltermann, Ernest, propr.
- 5 Bernath, Emile, pr. et maréchal.
- 7 Neuchâtel, l'Etat, prop.
(Gérant) La Préfecture.
Photo-Club.
La Glaneuse « Brockenhaus »
Cercle abstinent.
Oehler, Albert, m. serrur.
Stauffer, Théoph., cult. phys.
- 11 S. A. de l'Immeuble, prop.
(Gér.), P. Feissly, Paix 39.
(voir rue de la Boucherie 16).
- 12 Mainini, Dominique, propriét.
(Gér.) R. Bolliger, Fr.-Cour. 9.
Stauffer, Vve Marc, ménag.
Dängeli, Chs, serrurier.
Calame, Jâmes, boîtier.
Savoie, Éd., remonteur.
Petcut, Jules, horloger.
- 14 Wyser, Wilhelm, fils, pr.
Droz, Alcide, horloger.
Peter, Hermann, pivoteur.

- 20 Wyser, Wilhelm, fils, prop.
et prof. de musique.
Perrin, Ed., remonteur.
Ducommun, Pierre, boîtier.
Bader, Emile, électric.
Vuilleumier, Georges, termin.
Glauser, Ernest, horlog.
- 20a Wyser, Wilh., fils, prop.
Galeazzi, Jean, men. (atel.)
- 21 Wyser, Wilhelm, fils, pr.
Fürst, Walter, ouvr. C. F. F.
Zisset, Fréd., mécanic.
Gentil, Vital, décorateur.
Regazzoni, Arn., remonteur.
Madliger, Berthe, ménagère.
Ramseyer, Albert, boîtier.
Weber, Chs, sellier. (mén.)
Barbezat, Ges, atel. mécan.

Rochettes (Rue des)

(au nord de l'Hôpital)

- 94 Huguenin-Etienne, Joseph, pr.
(Gér.) P. Feissly.
Werthmüller, Marcel, man.
Werthmüller, André, manœuvre.

Ronde (Rue de la)

- 1 Beyeler, Chs, propr.
(Gér.) E. Rœmer, Ld-Rob. 49.
Gygax, Fritz, comestibles.

TEINTURERIE NOUVELLE - Lavage chimiqueDépôt: Serre 81 - **Robert WENGER**, Jaquet-Droz 10a, Tél. 22.257

- 2 S. A. de l'Immeuble, propr.
(Gér.) J. König, Balance 8.
- 3 Beyeler, Chs, propr.
(Gér.) E. Roemer, Ld-Rob. 49.
Perrin, Gges, graveur.
Habermacher, H., nickelages.
Fehr, Chs & Co., fab. cadrans.
Gygax, Fritz, négociant.
Vaucher, Victor, concierge.
- 4 Hitz, Laure Vve, propriétaire.
Hitz, Paul, boucherie sociale.
- 5 Jeanmaire, enfants, propr.
Ducommun, Const., café-brass.
- 6 Jutzeler-Hegi, Fritz, propr. et
comm. cuirs.
Franz, Edmond, limonaderie.
Cavin, Simone, commis.
Aubry, Alice Vve, horlog.
Rodé, Cornélius, fournisseuriste.
- 7 Jeanmaire, enfants, propr.
Ducommun, Constant, cafet.
- 9 Matile, Paul, prop.
(Gérant), P. Feissly, Paix 39.
Matile, Marcel, coiffeur.
Loriol, Louise, ménagère.
Glodin, Anna, journalière.
Calame, Pl-Edouard, man.
Bouille, Henri, ressorts.
- 11 Groh, Walth., propr. et négoc.
Au Berceau d'Or.
- 13 Buhler, C., propr. et md from.
Froidevaux, Ernest, chauffeur.
- 15 Schürch, Anna, Vve, prop., mén.
(Gérant) Alph. Blanc.
Schneegg, Arthur, négociant.
Claude, Lucine, ménagère.
- 17 Wetzel, Cath., Vve, pr., s. prof.
Held, Gustave, café.
- 18 Meyer-Franck, Max, propr.
Entrepôts.
- 19 Jaussi, Louis, propr.
(Gér.), A. Blanc, Léop.-Rob. 66.
Viel, Albert, gendarme.
Chopard, Fernand, émailleur.
Froidevaux, Urbain, remont.
- 17 Nicolet, Angèle, margeuse.
Paolini, Jos., bijoutier.
Ischer, Emile, jardinier.
Roulet, Louis, peintre.
Robert, Henri, négociant.
- 20 Kaufmann, Gges et Mcel, prop.
(Gér.) Humbert, Marc, N.-D. 91.
Liechti, Gottfried, bûcheron.
Paratte, Aristé, manœuvre.
Mathey, Adèle, Vve, ménag.
Maffli, Fritz, voiturier.
- 21 Klopfenstein, Ed., pr. et boul.
Thiébaud, Aimé, verres mont.
Schärer, Paul, brasseur.
Liechti, Paul, domestique.
Jossi, Marcel, termineur.
Guggisberg, Fz, m. ferbl.-appar.
- 21a Dornbierer, Georges, prop. et
maréchal-charron.
Dornbierer, Chs, vétérinaire.
- 22 Huber, Louis, propr.
Mundwylér, Rod., manœuvre.
Krebs, Jean, manœuvre.
- 23 Meyer-Franck, Marx, pr. remise.
- 23a Meyer-Frank, Cécile, propriét.,
chiffons, vieux métaux et
combustibles.
- 24 Hirschy, Jules, propr.
(Gér.) A. Bolle, Promenade 2.
Carlini, Gaston, représentant.
Hugoniot, Hélène, ménagère.
Binggeli, Albert, négociant.
Zaugg, Robert, commissionn.
- 25-27 Grötzingler, héritiers, prop.
(Gér.) Blanc, A., L.-Robert 66.
Voïrol, Gges, verres montres.
Mæder, Pierre, m. charron.
Leuba, Henri, manœuvre.
Sandoz, Henri, manœuvre.
- 26 Matile, Marcel, propriétaire.
Matile, Angèle, épicerie.
Robert, Wm, manœuvre.
Portner, Chs Vve, aiguilles.
Wæffler, Pierre, doreur.
L'Eplattenier, Alex., primeurs.
- 27a Ochsner, Jos. fils, propr. et
m. serrurier.

- 28 Brasserie de la Comète, prop. et bureaux.
Moll, Martin, brasseur.
Herbelin, Paul, voiturier.
Hertig, Louis, manœuvre.
- 29 Brasserie de la Comète, prop.
Patthey, Alfred, domestique.
Stucker, Jean, domestique.
- 30 Brasserie de la Comète, prop. et m. brasseurs (bureaux).
- 31 Ritter, H. & Weber, J., propr. (Gér.), P. Feissly, Paix 39.
Lienhard, Mce, revendeur.
Caille, Chs, manœuvre.
Perrenoud, Oscar, s. profess.
Perrenoud, Rose Vve, ménag.
- 35 Ambühl, Alb., pr. et md prim. (Gér.) A. Löwer, Ld-Rob. 22.
Aronovicz, Sam., horloger.
Gross, Curt, fab. essences.
- 36 S. A. Ronde 36, propr. (Gér.) Banque Fédérale S. A.
- 37 Gründig, enfants, propriét. (Gérant), A. Jeanmonod.
Humbert, Numa, ressorts.
Thyrode, Elisa, journ.
Aubry, Julien, man.
- 39 Gründig, enfants, propriét. (Gér.) A. Jeanmonod.
Pilatti, Henri.
Boegli, Vve Fritz, ouv. ébauc.
- 41 Hotz, Louis, Vve, prop. (Gér.) A. Jeanmonod.
Zaugg, Paul, manœuvre.
Paratte, Emile, commiss.
Jacot, Eug., machiniste.
- 43 Monnier, Anna-El., propr. (Gér.) A. Jeanmonod.
Bøegli, Chs, manœuvre.
Fahrni, Véréna, ménagère.
Schreyer, Fritz, manœuvre.
Johnson, Gs, manœuvre.
Jacot, Bernard, manœuvre.
Zaugg, Lina, journal.
Bernier, Emile, manœuvre.

Serre (Rue de la)

- 1 Aeschlimann, Hri, pr. et épïc.
Jacot, Willy, épicerie.
Jobin, Létitia Vve, ménagère.
Lehmann, Bertha, ménagère.
- 2 Hänni-Gutknecht & enf., prop. Société de Consommation.
Genier, Lina, ménagère.
Guidicelli, Ern., négociant.
Bron, Zéphirin, poliss.
Dubler, Elisa, ménagère.
Pfäuti, Fritz, étamp.
Houriet, Paul, fromager.
- 3 Aeschlimann, Henri, propr.
Fénart, Louis, coiffeur.
Jacot, Willy, épïcier.
- 4 Schwahn, Chs-Fréd., pr., boul.
Mathey, Oswald, remont.
Oberli, Marcel, opticien.
Schmutz, Willy, manœuvre.
Calame, Georges, manœuvre.
Schepringue, Henri, teinturier.
Perrenoud, Georges, tapissier.
Gagnebin, Bertha Vve, ménag.
- 5 Guinand-Savoie, Hoirie.
Landry, Ernest, mécanicien.
Landry, Hélène, téléphoniste.
- 5bis Gnægi, Gustave, propr. et fromager.
Progin, Denis, fondeur.
Donzé, Louis, manœuvre.
- 6 Maire, Hoirie, propriétaire. (Gér.) Alb. Maire, N.-Droz 71.
Girardin, Jules, horloger.
Pillonel, Adolp., command. sa-peurs pompiers.
Matthey, Jules, grav.
Lapaire, Cécile Vve, ménag.
Biéri, Louise, ménagère.
Maire, Berthe, commis.
Reinbold, René, pâtissier.
Siegrist, Cécile, ménagère.
- 7 Vuille, Hri-Ls, enfants, propr. (Gér.) R. Bolliger, Fr.-Cour. 9.
Chopard, Auguste, cadrans.
Hartje, Ernest, peintre.
Girard, Fernand, peintre.

TEINTURERIE NOUVELLE - Lavage chimique

Dépôt: Serre 81 - **Robert WENGER**, Jaquet-Droz 10a, Tél. 22.237

- 7 Robert-Coste, Léop., Vve, mén.
Müller, Lucie, ménagère.
Aeschlimann, Fern., install.
- 7bis Graf-Wächli, Charles, prop.
et cafetier.
Leuba-Schapiro, Mme, pharm.
Robert, Paul, horloger.
- 8 Savoie, Alfr., prop. et charcut.
Savoie, Jules, épicerie.
Loosli, Fréd., horloger.
Savoie, Walth., remont.
Jacot, Aimé, mécanicien.
Ducommun, Paul, mécanicien.
Wicht, Willy, chauff. auto.
- 9 S. A. de l'Imm., Serre 9.
(Gér.) P. Feissly.
Hirsch, Lucien négociant.
Jeanneret, Sam., mag. Juventuti,
tissus et confections.
Borel-Ducaire, Alfred, fruits et
légumes.
Lauber, Ida Vve, ménagère.
Quadranti, Jos., menuisier.
Jacot, Numa, remonteur.
Talamona, Bapt., menuisier.
Hess, Charles, coiffeur.
Walther, Ruth, ouvr. fabr.
- 10 Ullmann, René, propr.
Ullmann fils, fab. d'horl.
Jœrin, Alb., m. coiffeur.
Barraud, Chs, encadreur.
Anker, S., Vve, concierge.
Deillon, Antoine Vve, ménag.
Stalder, A., horloger.
Hugonnet, L., manœuvre.
- 11 Kollros, hoirie, propr.
Delachaux, Henri, m. boulang.
Gagnebin, Chs, manœuvre.
Baumann, Jacob Vve, ménag.
Calame, Lucien, empl. S. 1.
Colomb, Louis, Vve, ménag.
- 11bis Graf, Otto, prop.
Graf-Weber, Paul, fab. horlog.
Graef & Cie, fab. d'horlogerie
« Mimo ».
Musy, Maurice, agent assur.
Jetter, Ch., m. tailleur.
Brandt-Ducommun, E., pol. b. o.
Perret, Henri, pivoteur.
- 12 Fuchs, Achille, café-brass., pr.
- 14 Hoirie Gogler, prop.
(Gérance), P. Feissly, Paix 39.
A. Gogler Publicité S. A., édi-
tions.
Cercle Montagnard.
- 14bis Hoirie Gogler, propr.
(Gérant), P. Feissly, Paix 39.
Astoria, restaurant, tea-room.
- 15 Huguenin, Ls, prop.
Société des fabriques de spi-
raux réunies.
Consort. des spiraux mous.
Huguenin, Louis, industriel.
Schürch, Vital, négociant.
Matthey, Achille, concierge.
- 16 Borle, Succession, propr.
(Gér.) F. Roquier, Corcelles.
Perrenoud, Arm., remonteur.
Fruttiger, Emile, boîtier.
Dubois, G. & fils, fab. cadrans.
Visoni-Stock, Malvina, ménag.
Bippert, Jacques, mécanicien.
Bilat, Cécile, journalière.
- 17 S. A. de l'Immeuble, propr.
(Gér.), A. Jeanmonod.
Huguenin, Fritz, café-restaur.
Andrey, Eug., commerçant.
Genret, F., journal.
Huguenin, Fritz fils, restaur.
- 18 Hausheer, Julie, propr.
(Gér.) P. Feissly.
Cousin, Th., techn. dentiste.
Huguenin, Jean-O., ess.-juré.
- 19 S. A. Immeuble Serre 19, prop.
Schirmer, Henri, camionneur.
- 20 Gaillard-Denni, Ls, pr. et ind.
Société suisse pour l'assu-
rance du mobilier.
Schmid, Hri-Virg., assurances.
Rozat-Muller, L., Vve.
Moser-Rozat, Fanny, lingerie.
Audétat, Louise, retraité.
Steudler, Ulysse, mécanicien.
- 21 S. A. Immeuble Serre 21, prop.
Transex S. A., entrepôts.

- 22 S. A. Immeuble Serre 22, prop. (Gér.) A. Jeanmonod, Parc 28. Vogel, Chs, comptoir des tissus. Riva, Alex., m. menuisier. Stecchezini, Raph., cordonn. Vurpillat, Olga, ménagère. Finkboner-Perret, A., dir. tram. Wiget, Fridolin, techn. horlog.
- 23 Hôtel communal. Geiser, Léon, concierge. Police des habitants. Perception impôt communal. Chancellerie communale. Comptabilité communale. Président communal. Dépôts des Papiers. Caisse communale. Direction des Finances. Salle du Conseil général, du Conseil communal et des Commissions.
- 24 S. A. de l'Immeuble, propr. (Gér.), A. Fontana. Juillard & Cie, Cortébert W. Co. Mathys, A., inst. cult. phys. Relief S. A., fabr. d'étiquettes.
- 25 Bonaccio, Lucienne, propr. (Gér.) Jacot-Guillarmod. Kneuss, Hri Mme, ménagère. Francione, Ang., menuisier. Reuge, Léon, horloger. Johnson, Chs, horloger. Rémy, Alf., man. Comte, Ignace, boit. Dubois, Renée, vendeuse. Quadranti, Ern., maçon.
- 27 Robert-Gonin, Jeanne, propr. (Gér.), P. Feissly, Paix 39. Zurbuchen, Jules, horloger. Botteron, Andrea, s. profess. Frieden, Fritz, chef cuisin. Girard, Henri, manoeuvre. Huguenin-Schilt, Ls, négoc. Linder, Robert, pivoteur. Girard, Charles, photograv. Jacot, Tell, ensemblier.
- 28 Mairot, Alph., prop. et rent. Garage Central, autos. Cavalleri, Jules, commis post.
- 28 Baumgartner, Ant., m. coiff. Fruttiger, A., bracelets. Besson, Georges, bracelets. Hurni, Germain, vélos, machines à coudre.
- 29 Barale, M, prop. et transp. Iseli, Werner, primeurs.
- 30 Cornu-Monnier, Vve Ls, prop. et s. profession. (Gér.) Alb. Jeanmonod, Parc 23. Baumann, Benguerel & Co. fab. boîtes or. Jaquet, Jeanne, prof. piano.
- 31 Barale, Marcel, propr., camionn. Augsburgger, Gertrude, ménag. Geel, Marg, tabacs-cigares.
- 31a Stauffer-Pfeiffer, Albert, prop. et boucherie.
- 32 Junod, Jâmes, prop. et fabric. boîtes. (Gér.) Hainard, Mme, Paix 45. Degoumois, Ivan, exp.-compt. Junod & fils, fabr. boîtes or. Bourquin, Robert Vve, mécan. Girard, Léon, facteur. Juillerat, Louise, ménagère. Blaser, Gottfr., commis. Gilgen, Maria, commis. Méroz, G., concierge.
- 33 S. A. Immeubles Serre 33 et 35a, propriétaires. Brunschwyl & Cie, bureaux. Houriet, Gérald, horloger. Jeanneret-Strüver, Lina, Vve, s. prof.
- 34 Robert-Charvue, H. Vve, prop. et ménagère. Chapuis, Léon, fournisseur. Charpiot-Leuba, Fern., horlog. Moser-Ducommun, E., technic. Borel-Grisel, Alice, rentière.
- 35a S. A. Immeubles Serre 33 et 35a, propr. Brunschwyl & Cie, salle d'exposition et ateliers.

TEINTURERIE NOUVELLE - Lavage chimique

Dépôt: Serre 81 - **Robert WENGER**, Jaquet-Droz 10a, Tél. 22.237

- 36 Baillo, Amélie, prop. et rent.
Jacot-Comtesse, Tell, pension.
Jacot, Tell fils, décorateur.
Perrenoud, Hri, horl.-techn.
- 37 S. A. Immeubles, propr.
(Gér.) J. Gianola, Ld-Rob. 35.
Bernard, René, chauffeur.
Rotzler, Elisabeth Vve, ling.
Perrenoud, Albert, Vve, mén.
Dunand, Pierre, commiss.
Marcanti, Ern., gypseur.
- 38 S. A., Immeuble, Serre 38, pr.
(Gér.) Jeanneret-Loze.
Guillaume, Julien, charcuterie.
Braga, Rose, vendeuse.
Ermatinger, Alb., manœuvre.
- 39 S. A. Immeubles, propr.
(Gér.) J. Gianola, Ld-Rob. 35.
Jäger, Otto, installateur.
Perrenoud, Gust., remont.
Mojon, Will., institut.
Zaugg, Gust., étampeur.
- 40 Hochreutiner & Robert, S. A.
propr. et fondeurs.
Froidevaux, Ed., chromage.
- 41 Bosset, Hermance, prop., cout.
Hunsperger, Jean, fab. horlog.
Schelling, G., décodeur.
Froidevaux, Berthe, ménagère.
Bosset, G., ébéniste.
- 43 Coop. Réunies, bur. et propr.
mag. épicerie (siège social).
Couleru, Marie, Vve, s. prof.
Vuilleumier, Hermann, horlog.
Droz, Ernest Vve, ménagère.
Aubry, Ali, boitier.
Pauli, Louis, remont.
L'Eplattenier, Walt., horlog.
Amez-Droz, Louise, Vve, mén.
- 45 Hutter, C., pr. et techn.-dent.
Harder, Frida, masseuse.
Nicolet, Paul, horloger.
Andreu, Ant., café-brasserie
Barcelona.
- 47 Henry, Jeanne, arts décor.
Delévaux, Arnold, retraité.
- 49 Wolter-Mœri, C., prop. et négoc
Société Philatélique.
Jeanbourquin, Arth. secrets.
Vuilleumier, Chs, o. boitier.
Stoll, Wilh., négociant.
Leuba, Georges, doreur.
Perret, Walth., sertisseur.
- 52 La Scala S. A., propr.
Cinéma Scala.
- 54 Gerber & Weick, propr.
Rolli, Fritz, boulanger.
Hämmerli, Alb., représentant.
Tripet, Alb., remonteur.
- 55 Kernen, Jean-Ls, pr. et laiter.
Kernen, Elise, Vve, ménag.
- 56 Gerber & Weick, propr.
Gerber, Bertha, s. profess.
Thomi, Chs, commis.
Winzeler, Vve Christian, mén.
Rolli, Fritz, boulang.
- 57 Grandjean, Marie et Gges, pr
Molinari, François, manœuvre.
Grandjean, Georges, commis.
Dubois, Emile Vve, ménag.
- 57c Racine-Mathey, Chs, propr.
et camionn.
Racine, G. & P., camionn.
Borì-Maspoli, Jos., peintre.
- 58 Contrôle fédéral des métaux
précieux, propr. et bureaux.
Ullmo, Nathan, mag. cristaux.
Chambre suisse de l'Horlog.
Président: Alb. Rais.
Secrét. génér.: Amez-Droz, A.
Chambre neuch. du Commerce.
Secrétariat de l'Ubah.
Fenner, Elise, négociante.
Biéri, Léon, concierge.
- 59 Zurcher, Fern., pr. et comest.
Vuilleumier, Antoinette, ménag.
Grandjean, Marcel, tapissier.
- 61 Schwab, Alf., propriétaire.
(Gér.), Alp. Blanc, L. Robert 66.
Fab. « Resist » S. A., ressorts.

- 61 Furlenmeier, John, droguerie.
Steffen, Emile, cantonn.
Olempi, Jean, négociant.
Ullmo, Nathan, cristaux.
Fenner, Elise, comestibles.
Grossenbacher, Hermann.
Bertschi, Berthe, ressorts.
Petermann, Maurice, commiss.
- 62 Le Progrès (S. A.) prop.
(Gér.) Gér. & Content. S. A.
Guerig, Chs, garagiste.
Bloch, Charles, négociant.
Spichiger, Hofmann & Cie, bi-
joutiers-décorateurs.
Zehr, Gges, culture physique.
Weill, Alfr., négociant.
- 63 Schwab, Alfred, prop.
(Gér.) A. Blanc, notaire.
Albertini, Georges, cordonn.
Droz, Arnold, commissionn.
Albrecht, Otto Vve, fab. caisses
- 64 Cercle de l'Union, prop.
Borel, Alexandre, tenancier.
Club des Amateurs de Billard.
- 65 S. A. des Etablissements Jules
Perrenoud & Co., prop.,
magas. de meubles.
(Gér.), P. Feissly, Paix 39.
Eglise Foursquare.
Dreyfuss, René, fabr. horlog.
Dreyfus, Armand, négociant.
Kaufmann, Hri, Dr-médecin.
- 66 La Centrale, S. A., prop.
(Gérant), J. Crivelli.
Amez-Droz, Arth., droguerie.
Fabr. Ebel S. A., horlogerie.
Blum, Eug., fab. d'horl.
Calorie, chauff. centraux.
- 67 Berg, R. Vve, prop. et s. prof.
Zwahlen, Gges, méd.-dentiste.
Ganguillet, Paul, commerçant.
Morel, Arthur, mass. pédicure.
Jossi, Hélène, ménagère.
- 69 Berg, R. Vve, propr.
Tschanz, Louis, portier.
Perrotet, Gges, marg.
- 71 S. A. de l'Immeuble, propr.
(Gér.) Gérances et Cont. S. A.
Imbert, Lina, ménagère.
Ginnel, Alice, ménagère.
Arnould, Maurice, acheveur.
Etienne, Jâmes, régleur.
Dubois, Arnold, commis.
- 73 S. A. Immeuble Serre 73, prop.
(Gér.) Jean Hoffmann.
Andrié, Vve Adèle, pos. cadr.
Kreis, Gges, manœuvre.
Sémon, Adolphe, émailleur.
Andrié, Marcel, pos. cadrans.
- 75 S. A. de l'Immeuble, propr.
(Gér.) Gérances et Content.
Stuedler, Louis, manœuvre.
Jeancartier, Roger.
Richard, André, remonteur.
Frey, Jules, poseur glaces.
Rusconi, Henri, platr.-peintre.
Testuz, Juliette, modiste.
- 77 Aubert-Lecoultre, W.-A., prop.
(Gér.) E. Henrioud.
Jacot, Lina, ménagère.
Streit, Jean, cordonnier.
Bisang, Flora Vve, coiff.
Lebeau, Jules, commis.
Jeanmaire, Paul, nickel.
- 79 Haldimann, Et., succ. prop.
Streit, Henriette, commis.
Ottone, Louis, commerc.
Testarini, Pierre, cordonnier.
Cidrierie de Morat.
- 81 Nicolet, Edgar et René, prop.
Barbezat, Gges, boîtier.
Faivre, Gges, tabacs-cigares.
Nicolet, René, procuré banque.
- 83 S. A. immobil. Centrale Ouest,
propr.
(Gér.) Hans Biéri & frère.
Mandowsky, E., meubles.
Koller & Rückstuhl, auto-garage
Guinand, C., modes.
Ganguillet, Mme, modiste.
Erné, Jean, bureau d'affaires.
Hegger, Gges, horloger.
Beck, Alb., fleuriste.
Tschudin, Otto, confiseur.

TEINTURERIE NOUVELLE - Lavage chimique

Dépôt: Serre 81 - **Robert WENGER**, Jaquet-Droz 10a, Tél. 22.237

- 85 S. A., Imm. Centr. Ouest, prop.
(Gér.) H. Biéri & frère.
Koller & Rückstuhl, auto-garage
Forrer, René, commis.
Jeanneret, Alice, commis.
Graber, Alfred, concierge.
- 87 S. A. imm. Centr. Ouest, prop.
(Gér.) H. Biéri & frère.
Richard, Walter, gérant.
Dumont, Chs, parfumeur.
Vuilleumier, Jacques, acheveur.
- 89 Blum, Jles Vve, pr. mont. boit.
Kägi, Robert, concierge.
- 90 Coopératives réunies, prop.
Boulangerie Coopérative.
Coopératives Réunies, épicerie
et entrepôts.
- 91-93 S. A. de l'immeuble, propr.
(Gér.) E. Schweizer.
Luthy, Edm., usine mécanique.
- 92 Coopératives Réunies, entrep.
- 93a S. A., Léop. Robert 76, propr.
(Gér.) E. Schweizer.
Magnin, Roger, primeurs.
Tarditi, G., maçon.
- 95 S. A. de l'immeuble, propr.
(Gér.) J. Gran, Commerce 97.
Cogliati, Attilio, cordonnier.
Guenin, Alexandre, coiffeur.
Ratti, Louise, horlogère.
Jeannet, Léa Vve, ménagère.
Benoit, Edgar, empl. magasin.
Guillet, Thérèse, modiste.
Droz, Adèle, mag. cigares.
- 96 Rickli, enfants d'Ulrich, propr.
Dardenne, G., négociant.
Beck, Fernand, tapissier.
Novelli, Eug., représentant.
Wehrl, Ant., négociant.
- 97 S. A. de l'immeuble, propr.
(Gér.) Gér. & Content. S. A.
Schapiro, Jules, employé.
Pauli, Lina, ménagère.
Chédel, Paul, horl.-rhabilleur.
Rothen, Marthe, ménagère.
Schnyder, André, horloger.
- 97 Farine, Bernard, horloger.
Benoit, Chs, ébéniste.
Maleszewski, Jean, horloger.
- 98 Rickli, enfants d'Ulrich, propr.
Langel, Roland, horloger.
Mojon, Georges, horloger.
Hirschi, Alfred, imprim.
Calame, Arnold, remonteur.
- 99 S. A. de l'immeuble, propr.
(Gér.) Gér. & Content. S. A.
Jacot, Georges, ferblantier.
Borel, Jules, horloger.
Kirchhofer, E., Vve, ménag.
Hurni, Walt., tailleur.
Glatz, Armand, retraité.
Vuillemin, Marc, remonteur.
Notz, René, échappements.
Heitter, Jean, tailleur.
- 100 Perret, Etienne, prop. et m.
boulang.
Perret, Willy, boulanger.
Vogt Charles, dégrossisseur.
- 101 S. A. de l'immeuble, propr.
(Gér.) Gér. & Content. S. A.
Chenau, Albine, sertiss.
Berthier, Mme, ménagère.
Brandt, Maurice, régleur.
Vaucher, Violette, tailleuse.
Chervet, André, jardinier.
Diacon, Blanche, commis.
Minoli, Victor, manœuvre.
- 102 Riva, Alfred, propr.
(Gér.), A. Jeanmonod.
Gd Garage des Montagnes S.A.
- 103 Maroni, Pascal, Veuve, prop.
(Gérant), P. Feissly, Paix 39.
Rezzonico, A., maçon.
Bise, Louis, bûcheron.
Kaufmann, Charles, o. cadr.
Jeancartier, Roger, horloger.
Béguin-Wyss, Ges, empl. gare.
Schaltenbrand, René, remont.
Barbe, Léon Vve, ménagère.
Werren-Favre, W., repass.
Richard, Alice, o. radio.
Zaugg, Ida, sommière.
- 105 Maroni, Pascal, Vve, prop.
(Gér.), P. Feissly, Paix 39.

- 105 Brochella, Jos., peintre.
Meyrat, Henri, découpeur.
Ducommun, Georges, secrets.
Huguenin, Hri-Ges, man.
Kaufmann, Adèle, ménagère.
Gerber, Jeanne, ménagère.
- 106 Fabrique Nation. de Spiraux,
S. A., prop. et fabrique.
- 108-110 S. A. Imm. Serre 108-110
prop.
Guttman Jean, automobiles.
(bur.).
- 111 Riva, Alfr., propr.
- 112 Von Bergen, Marc, prop.
et camionn.
Von Bergen, Melchior, cam.
- 126 L'Héritier, Fréd., pr. et entrepr.
Antoniazza, cordonnier.
Roulet, Jean-Louis, ingénieur.
Wehrlé, Ant., primeurs.
Vuilleumier, Marcel, étalag.
- 128 L'Héritier, Fréd., prop.
Liechti, François, serrurier.
- 130 Philippini, Ant., propriét.
(Gér.) Liengme, Gér., L.-R. 21
Bavaresco, Lse, pension.
Moghini, Louis, peintre.
Liengme, John, boîtier.
Jacot, Georges, ferblantier.
Simon, John, horloger.
Amez-Droz, Henri, mécanic.
- 134 S. A. de l'Immeuble, prop.
Beaud, R. & M. fils, mécan.
- Signal** (Rue du)
(Montbrillant)
- 2 S. A. Montbrillant, prop.
Groubel, Alb., concierge.
- 6 Steinmann-Gutknecht, Sam. V^{ve},
prop. et ménagère.
Accola, André, horloger.
Steinmann, Alb., industriel.
- 8 Wintsch et Frei, prop.
Schenk, Marcel, électricien.
Frei & Wintsch, graveurs.
- 8 Frei, Ed., graveur.
Frei, Henri, s. profess.
Bliss, Fritz, commis.
Wintsch, Rod., graveur.
- 10 Luthy, Btha, success., propr.
(Gér.) Jules Luthy, Balance 3.
Perret, Paul, garç. laborat.
Jacot, Mme, épicerie.
Schilling, Albert, horloger.
Gränicher, Fritz, retraité.
Aellig, Chs, empl. magasin.
Dubois, G.-Ed., boît.
Schumacher, Georges, remont.
Meylan, Hri, achev.
- 17 Didisheim-Bloch, Jean, propr.
et fabr. d'horlogerie.

Sophie-Mairet (Rue)

Près Bel-Air

- 1 S. A. de l'Immeuble, propr.
(Gér.) P. Feissly, Paix 39.
Delétraz, Chs, bijoutier.
Dubois, Marcel, magasinier.
Beuret, Emile, remonteur.
Calame-Blatt, Gges Vve, mén.
Ramseyer, Léop., horloger.
Houriet, Robert, bijoutier.
Redard, Emma, ménag.
Gilland, Alois, agent de police.
Dick, Ernest, horloger.
- 1a S. A. de l'Immeuble, propr.
(Gér.) P. Feissly, Paix 39.
- 2 Vuille, Etienne, propr. et régl.
Huguenin, Herm., cond. tram.
- 3 S. A. de l'Immeuble, propr.
(Gér.) Gér. & Content. S. A.
Fournier, Albert, manœuvre.
Jeannet, Herm., serrurier.
Huguenin-Mistely, J., grav.
Ducommun, Edm., empl. gaz.
Hefti, Marc, typogr.
Etienne, Charles, horloger.
Breguet, Alfred, typographe.
Perrenoud, Louis, boîtier.
Jeanmaire, Ern., manœuvre.
- 4 Egger, Jean, prop. et meubles.

Restaurant de la Gare - St-Blaise Tél. 75.270
W. ZBINDEN, chef de cuisine, propriétaire - Spécialité de poissons

- 5 Bläsi, Jos., Vve, prop.
(Gér.), Dr A. Bolle, Promen. 2.
Juvet, Arthur, empl. comm.
Oudard, Ed., mécanicien.
Ecabert, Jos., horloger.
Pellaton, Ernest, commis.
Calame, Fritz, maréchal.
Kormann, Julien, instituteur.
Schreyer, Emile, boîtier.
Huguenin, Will., achev.
Guibelin, Marcel, verres fant.
- 6 Vuagneux, Alb., prop. et grav.
Vuagneux, Jean-P., fournisseur.
- 8 Wenker-Citerlet, H. Ate, prop.
et remonteur.
- 10 Gaiffe, Chs, prop. et peintre.
Frickart, Louis, ressorts.
Ducommun, Cécile, ménagère.
- 12 Guye, Ed., propr. et rentier.
Jeanrichard, Gérald, cadrans.
- 14 Guiot, Fanny, propr. et creus.
- 16 Thiébaud, Emma Vve et enf.,
propr. et ménag.
- 18 Vermot, Gges, propr. et horl.
Calame, Jâmes, installateur.
Magnin, Arn., horloger.
Wenger, Emile, empl. tram.
Banderet, Chs, cantonnier.
Prétôt, Marc, boîtier.
Ducommun, Georges, boîtier.
Aubry, Alcide, horloger.
- Sorbiers** (Rue des)
- 13 Zeltner, J. M., propr.
Ducommun, Const., négoc.
Bolle, Berthe, caissière.
Fankhauser, Ernest, remont.
- 15 Zeltner, J. M., propr.
Hirsch, Lily, institutrice.
Miserez, Alcide, boîtier.
Reinbold-Schenck, Fr. Vve. mén.
Henry, Arth. Vve, ménagère.
- 17 Tüscher, Chs, empl. postal.
Cattin, Henri, horloger.
Liechti, Arnold, boîtier.
Ketterer, Léon, boîtier.
Vorpe, André, commis
Liechti, Rod., boîtier.
Schwab, Robert, imprimeur.
Droz-Beck, Fritz, boît.
- 19 Leuba, Frères, propr.
Nerfos S. A., ressorts.
Laeng, Willy, horloger.
Perrenoud, Albert, ébauch.
Joly-Aubry, Marcel, achev.
Calame, Fritz, boîtier.
Favre, Henri, facteur.
Perrenoud, Chs, horloger.
Gigon, Georges, horloger.
Gutknecht, Jules, commis.
- 21 Balanche, Hoirie, propr.
(Gér.) P. Feissly, Paix 39.
Schär, Marie, négociante.
Berberat, Elie, électricien.
Jeanrenaud, Marcel.
Krebs, Alfred, ébéniste.
Dupan, Louise, ménagère.
Pfeiffer, Gérard, commis.
Gobat, Henri, remont.
Girardin, Paul, pendants.
Michel, Ern., manœuvre.
- 23 Balanche, Hoirie, propr.
(Gér.) P. Feissly, Paix 39.
Jeanbourquin, Alb., gainier.
Gogniat, Berthe, ménagère.
Houriet, William, ferblantier.
Scheidegger, Edgar, horloger.
Bregnard, Fernand, ébéniste.
Taglio, Vve de Emilio, coutur.
Robert, Ariste, remont.
Lambercier, Paul, remont.
Castioni, Suzanne, modiste.
Léomagn, Florentin, horloger.
Delachaux, Chs Vve, ménagère.
Aeschlimann, Edmond, rem.
Weber, Léon, commissionn.
- 25 Fehr-Etienne, A., propr.
(Gér.), P. Feissly, Paix 39.
Schild, Alb., boîtier.
Kubler, Gges, horloger.
Krattiger, Marcel, représent.

- 25 Greber, Jean, commis.
Racine, Alb., imprim.
Juillerat, Léon, boîtier.
Hunsperger, Jean, fab. horlog.
Conrad, Léon, horlog.
- 27 Weber, Gges-Ed., succ., prop.
(Gér.) A. Löwer, Ld-Rob. 22.
Wuilleumier, Albert Vve, mén.
Accola-Engel, Fritz, boît.
Herrmann, Jean, ressorts.
Stucky, Walter, peint. émail.
Vuilleumier, Gaston, horloger.
Loosli, Marie Vve, tricot.
Grisard, Louis, commis.
Prince, Adrien, remont.
Hoppler, Arn., fournisseur.
Queloz-Beuchat, Léon, achev.

Stand (Rue du)

- 4 S. A. de l'Imm. Stand 4, prop.
(Gér.) W. Ulrich.
Hôtel du Soleil.
Klein, Nicolas, hôtelier.
- 6 Lysack, Ryven, propr. et bonn.
Bernasconi, Primo, cordonnier.
Guyot, Jules, manœuvre.
Stehlé, Edouard, fleuriste.
Monnier, Emile, manœuvre.
Evard, Robert, Mme.
- 8 Schmid, Paul, prop. et bouch.
Jeanneret, Alice, verres mont.
- 10 Tschanz, Ernest, pr. et négoc.
Læmlé, Louis Vve, s. profess.
Girard, Henri, mécanic.
Pellet, René, empl. magasin.
Maurer, Louis, Vve, ménag.
- 12 Brunner, Sébastien, hoirie, pr.
(Gér.) E. Henrioud, Paix 33.
Girard, Wm, manœuvre.
Gindrat, Jules, s. prof.
Lœrtscher, Armand, graveur.
Schatzmann, Henri, tapissier.
- 14 Hubert, les enf. d'Arnold, pr.
(Gér.) Hubert, Lucie, Stand 14.
Sarbach, Ali, cordonnier.
Zisset, Otto, camionneur.
Widmer, Frida, aiguilles.

Stavay-Mollondin (Rue)

- 4 Huguenin, Alf., prop. et méc.
Balzari, François, commis.
- 6 Danchaud, H., propr.
(Gér.) A. Jeanmonod, Parc 23.
Pèquegnat, Georges, Vve.
Comtesse, Robert, assort.
Ducommun, Antony, boîtier.
Ingold, Robert, commis post.
Monnier, Georges, commis.
Pieren, Gottl., s. prof.
Sester, Marc, boîtier.
Perrenoud, J. Vve, ménagère.
Primault, Lina, ménagère.
Dubois, Fernand, commis.
Von Gunten, André, guilloch.
- 11 Courvoisier-Ochsenbein, Hoirie.
(Gér.), P. Feissly, Paix 39.
Courvoisier, Ern., rentier.
Nussbaum, Lucien, remonteur.
Huguenin, Vve J.-Alb.
Besse, René, direct. assur.
- 16 Frutschy, Arn., pr. et mécan.

Succès (Rue du)

- 1 Soc. Immobilière La Fusion.
(Gérant) A. Jeanmonod.
Amstutz, Théophile, laiterie.
Stalder, Gottfried, remont.
Manthé, Marianne Vve, ménag.
Geiser, Isaac, boucher.
Pfäffli, Armand, emboîteur.
Müller, Henri, gér. Publicitas.
Sandoz, Marcel, fab. boîtes.
Stauffer, Bertha Vve, ménag.
Schelling, Francis, emp. C. F. F.
Kollep, Léon, typographe.
Saucy, Maurice, horloger.
- 3 Jeangirard, Paul, prop.
(Gér.) R. Bolliger, F.-Courv. 9.
Greiff, Chs, technicien.
Etter, Emile, décolleteur.
Guillod, Jules, o. fabrique.
- 5 Junod-Turban, Lse-F., propr.
« Le Succès », J. Junod, fabr.
d'aiguilles.

Restaurant de la Gare - St-Blaise Tél. 75.270
W. ZBINDEN, chef de cuisine, propriétaire - Spécialité de poissons

- 7 Junod-Turban, Lse-F., propr.
Junod, Jules, fab. d'aiguilles.
Turban, Fanny Vve, ménag.
Calame, Berthe, aiguilles.
- 9 Nicolet, A., propr.
(Gér.) Gérances & Content.
Strahm, Chs, industriel.
Pellaton, Wilfred, horloger.
Pellaton, Louise, Vve, ménag.
Gelbfisch, Sam., voyageur.
- 9a Burgener, Jles-A., pr. et ag. pol.
Guilloud, Jeanne & sœurs.
Aubry, Louis, acheveur.
- 11a S. A. Succès, propr.
(Gér.) F. Balsiger.
Balsiger, F., boulangerie.
Société de Consommation.
Robert, André, typographe.
Ruschetta, Raym., emp. bque.
Chappuis, Gaston, fab. aiguill.
Wiprächtiger, Jules, tailleur
Lauener, André, représentant.
- 13a Calame-Widmer, Flor., succ.,
propriétaire.
Beiner, Julia, ménagère.
Nobs, Chs, mécanicien.
Jacot, Léon, manœuvre.
- 15a Riva, Alfred, prop.
(Gér.), Jeanmonod, Alb., Prc 23.
Bourquin, René, remonteur.
Brodbeck, Robert, remonteur.
Houriet, Alb., horloger.
Matthey-Aellen, Pl, ach. échap.
Vuilleumier, Charles, boîtier.
Reichen, Albert, mécanicien.
Matthey, Fanny, ménagère.
Vuille, Marcel, horloger.
- 17 Rouillier, hoirie, propriét.
Rouiller, Ggette et Marg., horl.
Luthy, Walter, ferblantier.
Bolle, Alexandre, boucher.
Perrenoud, Madel., tailleuse.
Terraz, Jean, soud. assort.
- 17a Christen, Louis, prop. et ach.
remonteur.
Paratte, René, représentant.
Christen, André, échapp.
- 19 Kuhfuss-Cartier, Ch.-G., prop.
(Gérant), J. Terraz, Succès 17.
Vermot, Chs, horloger.
Houriet-Maire, Fritz, remont.
Cattin, Bernard, postier.
L'Éplattenier, Sylvain, boîtier.
- 19a Alber-Friedli, Arn., pr. & boît.
Jacot, Edm., décoll.
Peter, Rodolphe, ébauches.
Ernst, Fritz, imprimeur.
Stauffer, Edouard, profess.
Nussbaum, Julien, boîtier.
Junker, Fritz, commis.
- 25 Commune, propr.
Messerli, Ed., commis.
Stuedler, Jules, commis.
Cordier, Ivan, horloger.
Poyard, Georges, électricien.
Perrenoud, Eug., lithographe.
Vuille, Arm., commis post.
Gluck, Arth., commis post.
Schlunegger, Paul, boîtier.
- 27 Commune, propr.
Jeannet, Ami Vve, ménagère.
Ulrich, Albert, commis.
Evard, Max, chef bur. adress.
Schneider, Pierre, commis.
Guggisberg, Ern., commis.
Kunz, Abrahm, lithogr.
Kunz, Emile, commis bque.
Portenier, Marie Vve, ménag.
- 29 Commune, propr.
Berger, Chs, remonteur.
Lebet, Chs, remonteur.
Joset, Alf., chef douane retr.
Delay, John, remonteur.
Matthey, Herm., visiteur.
Bourquin, Chs, commis post.
Dängeli, René, mécan. C. F. F.
Neiger, Alex., bijoutier.
- 31 Commune, propr.
Poyet, Pierre, empl. C. F. F.
Schaffroth, Aug., chauff. retr.
Moser, Amélie, ménagère.
Kohly, Julie, ménagère.
Muller, Milles, margeuses.

Temple-Allemand (Rue du)

- 1 S. A. de l'Immeuble, propr.
(Gér.) E. Rømer, Ld-Rob. 49.
Gagliardi, Louis, négoc.
Matile & Stampbach, cad. mét.
Béehir, Willy, concierge.
Bell, Germaine, polisseuse.
Stampbach, Pl, m. guilloch.
Vöggtli, Jeanne, ménagère.
Lesquereux, Paul, o-bracel.
König, Marianne Vve. ménag.
- 3 S. A. de l'Immeuble, propriét.
(Gér.) A. Blanc, Ld-Robert 66.
L'Eplattener, Tell, chiffonn.
- 5 S. A. de l'Immeuble, propr.
(Gér.) A. Blanc, Ld-Robert 66.
Bovet, Aimé, graveur.
Prince, Fernand, nickeleur.
Bourquin, Suzanne, m. coiff.
- 7 S. A. de l'Immeuble, propr.
(Gér.) Ls Macquat, Fleurs 6.
Campagnani, Mich., m. serrur.
- 9 S. A. de l'Immeuble, propr.
(Gér.) Ls Macquat.
Jung & fils, fab. de boîtes or.
- 10 Ospelt, J, L., propr.
(Gér.) A. Jeanmonod.
Hausmann, Chs, sell.-tapiss.
- 11 Krentel, Mlles, propr.
(Gér.) Dr A. Bolle, Promen. 2.
Grossenbacher, Hél. Vve, mén.
Donzé, André, horloger.
Cattin, Marcel, horloger.
Cuenin, Eusèbe, manœuv.
- 13 Krentel, Mlles, propriét.
(Gér.) Dr A. Bolle, Promen. 2.
Stucky, Marcel, peintre.
Zibach, Henri, doreur.
Jeanrichard, J.-Alf., horlog.
Trolliet, Ewald, commissionn.
Perrenoud, Marc, cartonnier.
Robert, Gges, pos. cadr.
Bassin, Paul, boîtier.
Richiger, Juliette, Vve, mén.
Guering, Paul, commissionn.
Woodtli, Louise Vve, ménag.
- 15 Soc. de construct., propr.
(Gér.) R. Bolliger, Fr.-Cour. 9.
Lachat, Anatole, cuvetier.
Diacon, Chs, échappements.
Duvanel, Aug., maçon.
- 17 Soc. de construct., propr.
(Gér.) R. Bolliger, Fr.-Cour. 9.
Crevoisier, Jules, boîtier.
L'Eplattener, Louisa Vve, mén.
Gigon, Aire, remonteur.
- 19 Céléria, Adolphe, enf., prop.
(Gér.) E. Vaucher, Nord 133.
Erard, Achille, remonteur.
Godon, Edm. Vve, ménag.
Jacot, Georges, horloger.
- 21 Balanche, A., Vve, propr.
(Gér.) P. Feissly, Paix 39.
Glatz, Robert, boîtier.
Balanche, Chs, ag. assuranc.
Stuedler, Hri-Alb., remont.
Heyraud, César, horloger.
- 23 Breguet, Hoirie, propr.
Osterwald, Conr., ciseleur.
Breguet, Georges, tab.-cig.
Guillet, Léon, mec.-dentiste.
- 24 Eglise catholique romaine.
Monbaron, Estelle, Vve, mén.
- 25 Paroisse indépend., propr.
Le Presbytère.
Luginbuhl, Ch., pasteur.
Egger, Pierre, remont.
- 27 Parel-Turban, M., pr. et comm.
Ruff, Fritz, ébéniste.
Baer, Marie Vve, ménagère.
Favre-Bulle, Adr., retraité.
Chapatte, Marie, vendeuse.
Guinand, John, commis.
- 29 Høeter, Ern, fab. horlog. et pr.
Høeter & Cie, fab. d'horlog.
Bernheim, Jacques, fab. horl.
Cornu, Maurice, industriel.
- 31 Ducommun, Jeanne, propr.
Ducommun, Paul, fab. boîtes.
Spahr, Léon, mécanicien.
Canton, François, négociant.

Restaurant de la Gare - St-Blaise Tél. 75.270
W. ZBINDEN, chef de cuisine, propriétaire - Spécialité de poissons

- 33 Weyermann-Reinbold, Marg., propriét.
Robert, Ariste, Vve.
Kaiser, Marie, professeur.
Wuilleumier, A., décalqueuse.
Humbert, Jean Vve, ménagère.
Glanzmann, Gottfried, cadrans.
Lohri, Jeanne, professeur.
Ferrier & Co, fab. boîtes or.
- 35 Fehr, Arn., prop. et fab. cadr.
(Gér.), P. Feissly, Paix 39.
Juillard, Henri, fabr. horlog.
Mathys, Jean, ver. de montres.
- 37 Eglise des Adventistes du 7^{me} jour, propriét.
(Gér.) Jos. Marcionelli.
Augsburger, Marcel, horloger.
Marcionelli, Jos., ver. de mont.
- 39 Adventistes du 7^{me} jour, prop.
(Gér.) Jos. Marcionelli.
Favre, Léon, régleur.
Favre, André, peintre.
Monnier Henri-F. Vve, ménag.
- 45 Wille-Jenny, enfants, propr.
(Gér.), P. Feissly, Paix 39.
Gindrat-Nicolet, Aman., s. prof.
Maurer, Henri, fabr. horloger.
Aeschlimann, Adolphe, doreur.
Jacot, Albert Vve, ménagère.
Wille, Emma, ménagère.
- 47 Méroz-Hurst, L., propr.
(Gér.), A. Blanc, Ld-Robert 66.
Grumbach, René, industriel.
- 49 Jaquet, Mlles, prop.
(Gér.), Edm. Jaquet.
Droz, Amélie, polisseuse.
Jaquet, Edm., instit. retrait.
Ducommun, Ad., mécan.
Wulzer, Gertrude, professeur
- 51 Brodbeck-Hugoniot, Adèle, pr.
et ménagère.
Venus-Gentil, H. Vve, tailleuse.
Brodbeck, Gges-E., négociant.
Favre, Henri, horloger.
- 53 Brodbeck-Hugoniot, A., prop.
Cart, A., Vve, ménagère.
Le Globe S. A., fournir. horlog.
- 53 Coquard, Jules Vve, ménag.
Pellaton, Laure, ménagère.
- 58 Cornioley, Marg., propr.
Günther & Cie, boît. or.
- 59 Jeanneret, P., prop. et f. d'ass.
Burri, Hermann, épicerie.
Cicuttini, Louis, peintre.
Hurni, Germain, négociant.
Zuber, André, commis.
Stauffer, Léa, tailleuse.
- 61 Bourquin-Jaccard, Alb., prop.
et sans profession.
Rossel, René, empl. banque.
Hirschy, Marcel, comptable.
Flotron, Camille, fab. ressorts.
Perrin, Gges Vve, s. profess.
Pachter, David, négoc.-horl.
- 63 Bourquin-Jaccard, Alb., propr.
Leuba, Paul, horloger.
Grossen, Berthold, employé.
Mattioli, René, fondé de pouv.
Spycher, Paul, lithographe.
Cosandier, Wm, secr. F.O.M.H.
Schneider, Charles, prof. org.
Berchier, Augusta, ménagère.
- 71 Robert-Delachaux, Pl, prop. et
décorateur.
(Gér.), P. Feissly, Paix 39.
Münger, Oswald, représent.
Arnoux, Jules, boîtier.
Girard, René, épicier.
Jenzer, Violette, s. profess.
Froidevaux, Pierre, boîtier.
Robert, Willy, décorateur.
Graf, Alfred, empl. magasin.
Uhlmann, Arthur, graveur.
Gagnebin, Rachel, pos. radium.
Iseli, Edouard, commis.
- 72 Pandel, Arthur, propr. et lait.
- 73 Jeanjaquet, Hoirie, propr.
Steiner, Edmond, remonteur.
Vuille, Antoinette, régleuse.
Vuille, Armand, rem.
Robert, Charles, graveur.
Droz, Paul, menuis.
- 75 Fluckiger, Wilhelmine, prop.
Moccand, Jules, horloger.

- 75 Robert, John, décorateur.
Franc, Paul, remont.
Droz, Emile, Vve, journal.
Müller, Edm., insp. assur.
- 77 Miéville-Ryser, P., pr. et f. cart.
Girard, Paul, remonteur.
Brandt, Albert, commis.
Miéville, Jean, encadreur.
- 79 Miéville-Ryser, Paul, propr.
Favre-Hofer, Alb., pâtissier.
Studzinsky, F., horloger.
Zlotnitzki, Jques, Vve, représ.
Charpié, Mme, pension.
Vuille, Sophie, journalière.
- 81 Schorn, Chs-Alb., propr.
(Gér.), P. Feissly, Paix 39.
Bertholet, Victor, lapidage.
Woelin, Alf., boîtier.
Sandoz, Louis, emboîteur.
Nicolet, Bernard, boîtier.
Montandon, Ls, horloger.
Montandon, Chs, horloger.
Winkelmann-Keller Otto, méca.
Dubois, Ariste, assortim.
Kneuss, Ch., remont.
- 83 Schorn, Chs-Alb., propr.
(Gér.), P. Feissly, Paix 39.
Studzinsky, Chs, ressorts.
Hoffmann, John, grav.
Robert, Virgile, boulanger.
Pfenninger, Robert, institut.
Dubach, Emilie, journ.
Bösch, Rosette Vve.
- 85 Schorn, Chs-Alb, propr.
(Gér.), P. Feissly, Paix 39.
Magnin, Elisa, journalière.
Roy-Rossel, Laura, Vve, mén.
Droz, Charles, mécanicien.
Hadorn, Fritz Vve, ménag.
Weissbrodt, Edm., entrepren.
Würsten, Louis, boîtier.
Girard, Marc, remont.
Méroz, Ariste, cadrans.
Grosvernier, Henri, horloger.
Roulet, Léon, retraité.
Zutter, Jean, remont.
- 87 Schorn, Chs-Alb., propr.
(Gér.), P. Feissly, Paix 39.
- 87 Breguet, Raoul, menuisier.
Schorn, R. Vve, ménag.
Benoit, Léonie, ménagère.
Guggisberg, Gottfr. Vve, mén.
Jeanmonod, Albert, gérant.
- 89 Coopératives Réunies, prop.
Evard, Blanche, cadrans.
Hunziker, E., cordonnier.
Reguin, Louis, peint. s. émail.
Gasser, Marcel, coiffeur.
Meyer, Henri-E., mécanicien.
Rufenacht, Hélène, régleuse.
Tinembart, Chs., com. postal.
Stauffer, Emile, vend. autos.
Robert-Tissot, Chs., imprim.
Jacot, Eva, Vve, ménag.
Amez-Droz, Alice, ressorts.
- 91 Chatillon-Graziano, H.-A., Vve,
propriétaire.
(Gér.), P. Feissly, Paix 39.
Perrin, Henri, empl. C. F. F.
Thiébaud, Alb., horloger.
Leuba, Oscar, remonteur.
- 93 Chatillon-Graziano, H.-A., Vve,
propriétaire.
(Gér.), P. Feissly, Paix 39.
Sandoz, Edouard, boîtier.
Gilgen, sœurs, débris.
Clerc, Joël, manœuvre.
Geiser, V. & fils, fab. ress.
- 95 Chatillon-Graziano, H.-A., Vve,
propriétaire.
(Gér.), P. Feissly, Paix 39.
Gianninazzi, Achille, maçon.
Perrenoud, Jules, manœuvre.
Nevrousián, Gges, remonteur.
Rouillier, Gilbert, mécanicien.
Augsburger, Benjamin, horl.
Jeanneret, John, boîtier.
- 97 Dubois-Sandoz, Sophie, Vve,
propr. et ménagère.
Bourquin, Claude, boîtier.
Dubois-Houriet, M^e, porcel.-cr.
Lardon, Georges, voyageur.
Droz, Paul, horloger.
- 99 Fluckiger-Klinger, Wilhelmine,
propr.
Cattin, Georges, boîtier.

Restaurant de la Gare - St-Blaise Tél. 75.270
W. ZBINDEN, chef de cuisine, propriétaire - Spécialité de poissons

- 99 Hary, Léon, émail.
 Jeanneret, Marie-A., ménag.
 Burgener, Rod., ressorts.
 Crevoisier, Arthur, boîtier.
 Robert, Julia, ménagère.
 Henchoz, Zina, Vve, poliss.
 Vuilleumier, Alb., boîtier.
 Schick, Fritz, commiss.
 Gête, Célien, boîtier.
 Lutz, Oscar, café et parquet.
- 101 Perret, Etienne, propr.
 (Gér.), P. Feissly, Paix 39.
 Bärtschi, Hans, boulang.
 Grossen, Marcel, voyageur.
 Paschoud, François, empl. CFF.
 Cordier, Jean, sertisseur.
 Petitpierre, Vve de Fritz, mén.
 Lauber, Edouard, doreur.
 Roth, Henri, magasinier.
 Grosjean, Gges, manœuvre.
 Simon, Fanny, sertisseuse.
 Vuillemin, Jean, menuisier.
 Zaugg, Paul, cordonnier.
- 103 Comaita, enfants, propriét.
 (Gér.) P. Feissly, Paix 39.
 Vuille, Chs, gainier.
 Robert, William, tapissier.
 Pierrehumbert, Léon Vve.
 Grossenbacher, Alc. Vve, mén.
 Feisst, Gust., magas.
 Meyrat, Paul, radium.
 Beuret, Louis, remont.
 Reusser, Otto, horlog.
 Schneeberger, Alb., manœuv.
 Sottaz, Jules, garde comm.
- 105 Comaita, enfants, propriét.
 (Gér.) P. Feissly, Paix 39.
 Pêpe, Joseph, cordonnier.
 Calame, André, horloger.
 Hasler, Robert, horloger.
 Maire, Marcel, remonteur.
 Chapatte, Paul, art. lyrique.
 Bosso, Flora, ménagère.
 Delay, Alb., ouv. fab.
 Junod, Henri, pos. cadr.
 Schmutz, Joseph, portefaix.
 Gentil, Gustave, chauffeur.
- 107 Froidevaux, Robert.
 Zaugg, Jean, boîtier.
 Cartier, Camille, épicerie.
 Bourquin, Arnold, horloger.
 Nagel, Wilhelmine, s. prof.
 Sandoz, Léon, électric.
 Pfister, Victor, mécanicien.
 Meylan, William, remont.
 Turban, Arn., horloger.
- 109 Baur, Otto, prop. et commis
 C. F. F.
 Gaudin, Jules, épicerie.
 Zehnder, Héléne, ébauches.
 Bobillier, Chs, remonteur.
 Cuche, Fernand, commis.
 Graf, Ida, ouv. ébauches.
 Morel, Alfred, émailleur.
 Robert, Jâmes, Vve, ménag.
 Meystre-Aellen, Gges, rem.
 Gigon, Louise, ébauch.
 Matthey, Charles, commis.
 Landry, Louisa, ménagère.
 Méroz, Walther, joaillier.
- 111 Buhler, Gges, propr.
 (Gér.) A. Jeanmonod, Parc 23.
 Ammann, Gottfr., manœuvre.
 Pellaton, William, horloger.
 Dubois, Pierre, remonteur.
 Froidevaux, Edm., boîtier.
 Carnal, Arnold, boît.
 Cattin, Alph., appareilleur.
 Robert, William, tapissier.
 Rieder, Albert, remont.
- 112 Duchêne, Hoirie, propr.
 (Gér.) P. Feissly.
 Kaufmann, Roger, cadrans.
 Voisard, Chs, horloger.
- 113 Buhler, Georges, prop., bou-
 langerie et laiterie.
 (Gér.) A. Jeanmonod, Parc 23.
 Klinger, Albert, boulanger.
 Brossard, Albert, boîtier.
 Saucy, Gaston, voyageur.
 Vuille, Jules, manœuvre.
 Meillard, Paul, md primeur.
 Aubry, Wm, boîtier.
 Vuilleumier, May et Suzanne.
- 115 Collège de l'Ouest.
 Jacot, Edmond, concierge.

- 117 Schwob-Blum, Moïse, Mme, prop. et sans profess.
 119 S. A. de l'Immeuble, prop. Ditisheim, Ern.-Alb., fab. horl. Ditisheim, Herm., fab. d'horl.
 121 Schwob, Raphael, propriét. et fab. d'horl.
 123 Eberhârd, Mce, pr. et indust.

Terreaux (Rue des)

- 1 Keiser, Jeanne, propriétaire. (Gér.) A. Bolle, Promenade 2. Oswald, Ernest, café-brasserie
 2 Fetterlé-Chautems, Ed., succ., pr. (Gér.) Cécile Fetterlé. Bertschi, Emile, maît. bouch. Gobat, Edm., droguerie. Cattin, Aurèle, horloger. Stauffer, Eug., magas. radio. Ducommun-Chervet, Vve, régl. Fetterlé, Ed. Vve, ménagère. Junod, Étienne, commis. Pfander, Antoinette, régleuse. Fischer, Chs, boulanger. Méroz, Marcel, coiffeur (mag.) Montandon, Henri, boîtier.
 3 Commune, propr. Hangar pompes.
 4 Perrenoud, Chs-Alex., propr. (Gér.) R. Bolliger, Fr.-Cour. 9. Tettamenti, Berthe, ménagère. Boillat, Alfr., domestique. Prud'homme, Adèle, journal.
 4a Perrenoud, Chs-Alex., propr. (Gér.) R. Bolliger, Fr.-Cour. 9. Prudhomme, Chs, manœuvre. Jeannerat, Ls, horloger. Schneeberger, Fritz, horloger. Veuve, Elis., Vve, pol. boîtes. Colomb, Henri, émailleur.
 6 S. A. de l'immeuble, propr. (Gér.) A. Jeanmonod. Humm, Anna, coutur. Roth, Marthe, journalière. Longoni, Chs, manœuvre. Jeanneret, William, horloger.

- 6 Fleury, Pierre, mécanicien. Bersot, Clara, commis. Meyer, Fritz, retraité.
 7 Hahn, Julie, propr. Brandt, Alb., combustibles.
 8 Landry, Jules, propriétaire. (Gér.), E. Rœmer, Ld-Rob. 49. Girod, Alfred, m. pâtissier. Huguenin, Marcel, mécanicien. Theurillat, Marc, horloger. Gonset, Lse Vve, empl. magas.
 9 Jobin, Adèle & fils, propr. (Gér.) R. Bolliger, Fr.-Cour. 9. Ischer, Marcel, empl. tram. Schouwey, Victor, empl. tram. Aellen, Paul, ouvr. cadrans. Lanz, Jean, boîtier. Perrenoud, Louis, boîtier. Schnörr, Jean, émailleur. Chopard, Ulysse, émailleur.
 10 Audétat & Pantillon, propr. (Gér.) Dr A. Bolle. Stauffer, Siegfried, menuis. Kunz & Bauer, Mlles, r. ling. Dupré, Louis, manœuvre. Neuenschwander, Ida, Vve, m.
 11 Collay, Jean, Vve, propriét. Barbieri, Carlo, manœuvre. Gamba, Frédéric, cadrans. Schnegg, Elise Vve, ménag. Weiss, Willy, mécanicien. Bandelier, Georges, manœuvre. Itchenko, Wassili, remonteur.
 12 Bonardi, et cons. propr. (Gér.) E. Henrioud. Robert-Charpiot, Pl, remont. Imhof, Wm, fabr. ressorts. Gex, Aline, ménagère. Jeancartier, Paul, mécanicien. Amez-Droz, Paul, remont.
 14 Mosimann, Paul, Vve, prop. (Gérant) Humbert, Marc. Sandoz, Edouard, Vve, mén. Graber, Bernard, margeur. Lenoir, Louis, vacher. Perrenoud, Paul, Vve. Guggisberg, Chs, guillocheur.

Restaurant de la Gare - St-Blaise Tél. 75.270
 W. ZBINDEN, chef de cuisine, propriétaire - Spécialité de poissons

- 14 Lemrich & Co, atel. pol. boit.
Jeanneret, Alcide, ressorts.
- 15 Collay, Jean, Vve, propr. et chiff.,
combust. et vieux métaux.
- 16 Richard, Léon, propr. et cadr.
Richard, Fernand, émailleur.
Nussbaum, Hélène Vve, mén.
Robert-Tissot, Anaïse Vve, mén.
- 17 Muller, enfants de, propr.
(Gér.) G. Zehnder, L.-Rob. 57.
Dubois, Emile, bijoutier.
Roth, Willy, manœuvre.
Urech, Jules, boîtier.
- 18 S. A. de l'Immeub., propr.
(Gér.) R. Augsburg.
Favre, Georges, remonteur.
Jeanneret, Arthur, négociant.
Vuillomenet, Chs, ébauches.
Augsburger, Rachel, rentière.
Heyraud, Maurice, boîtier.
De La Reussille, M., graveur.
Gacond, Wm, forain.
Rüfenacht, Arm., cadrans.
Lauber, Robert, horloger.
Schneegg, Gaston, bracelets.
- 19 Chopard, enf. de L.-Ariste, pr.
(Gér.) Marc Chopard, Paix 1.
Krebs, Louise, journalière.
Moser, Fritz Vve, ménagère.
Perrin, Henri, ressorts.
Bertschy, Charles, camionn.
- 20 Ottolini-Bœgeli, Jér., succ., pr.
(Gér.) R. Bolliger, Fr.-Cour. 9.
Ottoloni, Eug., serrurier.
Lampert, Jean, graveur.
Horisberger, Fréd., vendeur.
Garnache, Paul, gainier.
Perrenoud, Wm, tapissier.
- 21 Vœgeli, Fréd., propr. et cav.
Berton, Ugo, peintre.
Schneider, Maurice, ouv. fab.
- 22 Riva, Chs et Serena, propr.
Lemrich, Rachel, poliss. boîtes.
Pfauti, E., fumiste.
Thiébaud, Ali, voiturier.
Costet, Marie Vve, ménagère.
- 23 Siegenthaler, Gottl., propr.
et rentier.
Scheidegger, Jules, manœuvre.
Zaugg, Edouard, graveur.
- 25 Hauert, Nic., fondation, propr.
(Gér.) A. Jeanmonod.
Loosli, Frédéric, Vve, journal.
Meyer, Georges.
- 27 Hauert, Nicolas, fondat., propr.
(Gér.) A. Jeanmonod, Parc 23.
Franc, Juliette Vve, ménagère.
- 28 Schaller, Albert, propr. et couv.
Bregnard, Amélie, ressorts.
Jung, Emile, fonct. cantonal.
Vuille, Jean, chauffeur.
Brunner, Marthe, ménagère.
- 29 Jeanmairet-Dubois, V. Vve, pr.
et ménage.
Dubois, Léon, horloger.
Maumary, A., horloger.
Perret, Paul Vve, ménage.
- 33 Hänggi, Emma succ., propr.
(Gér.) E. Tannaz, Doubs 53.
Golay, William, doreur.
Von Gunten, Chs, sertisseur.
Dubois, Ernest, fabr. spiraux.
Zehnder, Arnold, électricien.
- 37a Loosli, Elisabeth, Vve, propr.
et mde légumes.
Diacon, Henri, manœuvre.
Aeschlimann, Edmond, couvr.
- 41 Kunti, Vve Eug., propr. et voit.
Kunti, Marcel, voiturier.
- 46 Dobler-Riva, Liliane, propriét.
(Gér.) A. Jeanmonod, Parc 23.
Golay, Wm, doreur.
Riva, Noël, m. peintre.
Peçon, Chs, fab. tire-nerfs.
Leister, Chs, fab. de ressorts.
Robert, Chs, mécanicien.
Balmer, Robert, guillocheur.
- 91 Brechbuhler, Fritz, propr.
Wenger, Christian, manœuvre.
- 93 Brechbühler, Fritz, propr.
Frütschi, Louis, fermier.

Tertre (Rue du)
(Quartier du Succès)

- 3 Girard-Geiser, Vve Hri, prop.
et fab. cadrans.
Guggisberg, Herm., boîtier.
Zésiger, Marcel, commis.
Guyot, Maurice, représentant.
Wirz, Juliette Vve, horlogère.
Widmer, Otto, retraité.
Perret, Marthe, vendeuse.
- 5 Jenny, Chs, pr. et fab. secrets.
(Gér.) Dr A. Bolle.
Debrot, Ali, mécanicien.
Recordon, Marcel, typographe.
Bauer, Fritz, horloger.
Reuge, Ivan, horloger.
Jenny, Nicolas, secrets.
Schneider, Jean, horlog.
- 7 Commune propr.
Giger, Jos., garagiste.
L'Eplattenier, Marcel, horloger.
Leber, Arnold, mécanicien.
Graber, Marcel, pharmacien.
Hunziker, Alex., commerçant.
Chervet, Paul, commis S. I.
- 9 Commune, propr.
Gruet, Chs, empl. coop.
Marendaz, Frédéric, horloger.
Schneiter, Louis, conducteur.
Montandon, Paul, voyageur.
Wiederkehr, Jean, boîtier.
Imhof, Henri, fab. cadrans.
Jaquet, Paul, empl. C. F. F.
Liardet, Chs, fonct. douanes.

Tête-de-Ran (Rue de)
(quartier des Tourelles)

- 3 S. A. Immeuble, propr.
(Gér.) Bauer, Alcide.
Ecabert-Jacot, René, horloger.
Jaggi, Ern., caviste.
Näf, Fritz, horloger.
Boillat, Jules, épïc. et rem.
Châtelain, Arnold, comptable.
Bauer, Alcide, horloger.
Bosshard, Ern., ciseleur.
Dellenbach, Adèle Vve, mén.

- 3 Dubois, Georgette, régleuse.
Maleszewsky, Chs, horloger.
- 4 Bloch, Hri-Ls, prop. et négoc.
- 6 Mæder, Ach., pr. et s. dir. bque.
- 7 Augsburg, Louis, prop.
Blum, Charles, fab. horlogerie.
Perroud, André, commerçant.
Vuillomenet, Ed., ptre s. émail.
Calame, A., manœuvre.
- 9 Breguet, Edm., pr. et cons. com.
Kernen, Marc, fonct. commun.
Bourquin, Chs, fonct. postal.
- 11 Quinche, Alfr. prop. et mécan.
Bühler, Ami, commis.
Amez-Droz, Jles, dir. Ec. com.
Liechti, Chs, représ. commerce.
Huguenin, Camille, remont.
Hirschy, Walter, fonct. postal.
- 13 Heiniger, Arnold, prop. et méc.
Witz, Oscar, procuré banque.
Berger, Jean, typographe.
- 15 Jeanneret, Hri-Ls, propriétaire.
Danguy, Fréd., commerçant.
- 19 Riva, Alfred, prop.
(Gér.) F. Riva, Léop.-Rob. 66.
Eichenberger, Willy, horloger.
Willemmin, Jules, horloger.
Gabus, Charles, typog.
- 20 Moser, Ferd., prop. et compt.
Moser, Ferd. fils, mécanicien.
- 21 Riva, Alfred, prop.
(Gér.) F. Riva, Léop.-Rob. 66.
Degoumois, Roger, boîtier.
Græther, Rod., boulanger.
Guggisberg, Antoinette, mén.
Perregaux, Madeleine, retrait.
Linder, Albert, horloger.
Balmer, Roger, professeur.
Ruedin, Marcel, horloger.
Tièche, Emile, facteur retraité.
Devaux, Paul, magasinier.
Gerber, Walter, commis.
- 23 S. A. Imm. Plaisance, propr.
(Gér.) A. Jeanmonod.
Robert, Maur., mont. élect.
Stoll, Georges, boîtier.

Restaurant de la Gare - St-Blaise Tél. 75.270
W. ZBINDEN, chef de cuisine, propriétaire - Spécialité de poissons

- 23 Burgy, Henri, poseur cadrans.
Hermann, Emile, comptable.
Vuilleumier, Wm, mont. boîtes.
Vaucher, Louis, retraité.
Maire, Louis, boîtier.
- 25 Joly, Mme, propr.
(Gér.), Samuel Dubois.
Dubois, Sam., prof. Technic.
Perrelet, Paul, professeur.
Caldelari, Louis, retr. C.F.F.
Zintgraff, René, commis.
Bourquin, Auguste, commis.
Matthey, Elise, couturière.
- 28a Henry, Eug., propr. et jardin.
Henry, Alb., horloger.

Tilleuls (Rue des)
(Montbrillant)

- 2 Commune, propr.
Technicum.
Off. de recherches des indust.
nouvelles.
Robert, Georges, concierge.
- 6 Spahr-Ducommun, Léa, prop.
Ducommun, fils de G., boîtes
Kohler, Georges, commis.
- 7 Dr E. Burkhardt, propr. et prof.
Miserez, David, remonteur.
Heaton, Edw., prof. langues.
Pingeon, Paul, graveur.
Montandon, Mina, négociant.
Pellaton, Gilbert, ing. électric.
Méroz, Julien, horloger.
- 11 Roulet, Aug. Vve, prop. et mén.
Châtelain, Eug., professeur.
- 12 Clos-Riant, S. A., prop.
Vuille, Chs-Alb., industriel.
- 13 Le Muguet, S. A., propr.
(Gér.) F. Witschi, Jaq.-Droz 39.
Amez-Droz, Pierre, banquier.

Tourelles (Rue des)

- 1 Fallet-Junod, Rachel, propr.
Pettavel, André, comptable.
Jaques, Edouard, technicien.
Ducommun, Vve Antony, mén.
- 7 Le Vergier, S. A., propr.
(Gérant) Chopard, A.

- 7 Richard, Marg., secr. Ec. com.
Paroz, Charles, fab. d'horl.
Roth, Charles, négoc. horlog.
Guermann, Emile, commis,
Roth, Arnold, Vve, ménag.
Jeanneret, Chs, professeur.
Chopard, Arth., prép. off. faill.
Keller, Auguste, commis.
- 9 Siegenthaler, succ. de G., pr.
Indermühle, Emile, commis.
de Blaireville, Ls, technicien.
Dubois, Gs, Prés. du Trib. II.
Dubochet, Frédéric, commis.
Köhli, Elisabeth, institutrice.
Junod, Cécile, instit. retraité.
Robert, Jean, technicien.
Zimmermann, Frida, commis.
Siegenthaler, Léon, commis.
Augsburger, Ang. Vve, s. prof.
- 11 S. A. Tourelles, propr.
(Gér.) Arm. Monnier, N.-D. 128.
Emery, Georges, négociant.
Chapuy, L.-Jules, dir. retraité.
Stehlé, Aug., employé.
Pantillon, Berthe, ménagère.
Perrenoud, Jean-L., prof.
Eichenberger, Arthur, commis.
Monnier, Armand, boîtier.
Schneider, Georges, fourniture.
Schenk, Berthe, ménag.
- 13 Richardet. H.-A., pr. et f. cadr.
Ritas S. A.
- 15 Richardet, H.-A., propr.
Grosvernier, Gges, mécanic.
Loosli, Ern., empl. poursuites.
Goering, Madeleine, ménagère.
Hoch, Willy, horloger.
Jeannin, Fernand, lapideur.
Guenat, Alfred, boîtier.
Vögeli, Jean, boucher.
Arm, Lisa, commis.
- 17 Richardet, Aimé, propriétaire.
(Gér.) A. Jeanmonod.
Dietz, Fritz, décalq.
Pétremand, Arthur, horloger.
Huguenin, Charles, radios.
Sandoz, Georges, commis.
Hirschy, Ed., mécanicien.
Portner, Louis, commis.
Steiner, Léon, boîtier.

- 19 Richardet, Aimé, propriétaire.
(Gér.) A. Jeanmonod.
Jeanneret, Fréd., mécanicien.
Degoumois, Raoul, remonteur.
Ingold, Paul-E., prof. école d'art.
- 21 Weber, Ed., success., propriét.
(Gér.) P. Feissly, Paix 39.
Béguin, Gges, juge d'instruc.
Hofer, Ed., inspect. assur.
Andrié, Paul, boîtier.
- 27 Gagnebin, Laure, Vve, propr.
et s. profession.
Girard, Hugues, commis.
Gagnebin, Achille, fab. horlog.
- 29 Haas, Vve, Ls, prop. et s. prof.
Ruffieux, Victor, ouv. boul.
Schmid, Henri, ag. assur.
- 31 Junod, S., Vve, prop.
(Gér.), P. Feissly, Paix 39.
Viète, Aug., chef fabrication.
Légeret, Hri & Gges, décorat.
- 33 Frey, Ed., prop. et gérant.
Fridelance, Arthur, graveur.
Micol, Aloïs, prof. Ec. comm.
- 35 S. A. de l'Immeuble, propr.
Schaad, Emile, commis.
Nusslé, Maurice, négociant.
Evard, André, libraire.
- 37 Luthy, Alb., pr et fab. horlog.
Aubert, Alfred, avocat.
Nægeli, Chs, horloger.
- 38 S. A. de l'Immeuble. propr.
(Gér.) Gér. & Content. S. A.
L. Monnier & Co, radium.
Monnier, Luc, nickelages.
- 52 Reichenbach-Dubois, Anaise, pr.
Reichenbach, Ls, agricult.
Dubois, Héloïse, lingère.
- 32 Paronzini, Oct., électricien.
Schlunegger, Christ., Vve, mén.
- 42 Geiser, Ele Vve, pr. et fab. ress.
Perrin, Georges, retraité.
Tissot, Alcide, concierge.

Tunnels (chemin des)

(anciennement Grenier 41 à 41L).

- 2 Hofstetter, Edouard, propr. et
retraité.
Tissot, Eug., horloger.
- 4 Debély, Arn., succes. propr.
Huguenin, Aug., remonteur.
- 6 Gentil, A. & Geiser V., prop.
Gentil, Alph., achev.
Geiser-Gentil, Virg. Vve, ress.
- 8 Amez-Droz, Cam., prop.
Glauser, Ed., horloger,
Roth, Pierre, horloger.
- 10 S. A. de l'Immeuble, propr.
Laager, Ed., verres montres.
Magnin, Frédéric, graveur.
- 12 Landry, Jules, pr. et fab. cadr.
Brandt, Charles, commis.
- 14 Borel, Louise, propriétaire.
(Gér.) Borel, Chs.-Ed., Le Locle.
Guerne, Alex., horloger.
Jacot, Charles, boucher.
Brandt, Ed., capor. gendarme.
Monnier, Ali, horloger.
Matthey, Charlotte, s. profes.
- 16 Dubois, Hoirie, propr.
Blaser, Ulrich, boîtier.
Bessire, Robert, industriel.
Kundert, Raoul, boîtier.
Dubois Frères & Cie, fab. horl.
Dubois, Milles, mén. et commis.
- 18 Beck, G.-A. Vve, propriét.
Bilat, Joseph, méd.-dentiste.
- 22 Calame-Huguenin, L.-T., propr.
Eichenberg, Rinbert, comptable.
Fivaz, Chs, mécanicien.
Brandt, Nelly, institutrice.
Ecabert, Marcel, employé.
Calame, Louis-Tell, nickelleur.
- 24 Calame, Arthur, propr.
Dubois, Edouard, horloger.
Jeanrenaud, Arthur, retraité.
Sunier, Paul Vve, ménagère.

Tuilerie (Rue de la)

(au-dessus du Parc des Sports)

- 30 Schlunegger, Ch. pr. et instit.
Pauli, Henri, empl. communal.
Bregnard, Chs, manœuvre.
Meyer, Fritz, empl. gaz.
Heiniger, Marie, ouv. fabr.
- 32 Greub, Ad., propr. et greffier.
Droz, Jules, opérateur.
Burgin, Gottlieb, huissier.

Restaurant de la Gare - St-Blaise Tél. 75.270
W. ZBINDEN, chef de cuisine, propriétaire - Spécialité de poissons

- 24 Brandt, Charles, horloger.
Hirt, Fritz, chauffeur S. I.
Cattin, Emma, polisseuse.

Versoix (Rue du)

- 1 Zisset, Alb., propr. et s. prof.
Dubois, Mcel, café-brasserie.
- 1a Zisset, Alb., propr.
Vuille, Chs, tabacs-cigares.
- 3 Schær, Théod., Hoirie, propr.
Spiller, Sal. Vve, café, boul., ép.
- 3a Ruch, Mathias, Vve, propr.
(Gér.) R. Bolliger, F.-Courv. 9.
Binggeli, Marie, ménagère.
- 5 Sattiva-Rode, propr.
Lizzola, Martin, pension.
Jacob, Marius, chiffonn.
Goyens, Alb., électricien.
Sattiva Marie, ménagère.
- 7 Santschi-Hirsig, propriétaire.
Santschi, Chs, épicerie, merc.
- 7a Fetterlé, Ed. Vve, prop.
(Gér.) A. Blanc, Ld-Robert 66.
Genzoni, Célestin, md. prim.
- 9 Maire, enfants de Pl-Aug., prop.
Schneider-Widmer, L., tab.-cigar.
Maire, Esther, mén.
Perret, Armand Vve, ménag.
Maire, Emile, remonteur.
Pelletier, Mmes, ménagères.
Perret, Robert, fais. pendants.
- 9a Maire, enf. de Pl-Aug., propr.
Dohmé, René, horloger.
Vuille, Emile, sellier-tapissier.

Vieux-Cimetière (Rue du)
(près du Temple National)

- 3 Heng, Auguste, Hoirie prop.
Heng, Angèle, Vve, ménag.
Heng, Ernest, commis.
- 5 Benz, Henri, pr. et peint.-gyps.
Luginbuhl, Gottfr., menus.
Bähler, Adèle, poliss.

Vieux-Patriotes (Rue des)
(quartier des Mélèzes)

- 41 La Fougère S. A., prop.
Droz, Jean, fonct. post.
Béguin, Marcel, professeur.

Vingt-deux cantons (Rue des)
en dessous du Point-du-Jour

- 37 Aeschbacher, Ele, pr. et com.
- 39 Girardin, Alb., prop. et commis.
Charpié, Maur., Vve, ménag.
Isely, Clara Vve, ménagère.
- 40 Danchaud, H., prop.
(Gér.) Jeanmonod, A., Parc 23.
Juvet, René, remonteur.
Baumann, Wm, ébéniste.
Jaquet, Fritz, empl. publicité.
Strausak, Emile, boîtier.
Etienne, Roger, empl. magas.
Schelling, Ernest, remonteur.
- 41 S. A. de l'Immeuble, propr.
(Gér.) Rob. Jeannin.
Kerly, Paul, instituteur.
Simon, Léon, boîtier.
Jeannin, Rob., secr.-caiss. T. P.
Kramer, Georges, mécanicien.

Winkelried (Rue)
(quartier des Mélèzes)

- 25 Société Anonyme, propr.
(Gér.) Jeanmonod, A., Parc 23.
Schiffmann, Rodolphe, mécan.
Ferrier, Alex., étampeur.
Ferrier, Fernand, polis. boîtes.
Pelot, Théophile, chev.
Robert, Benjamin, ress.
Besson, Arthur, remonteur.
Willener, Henri, horloger.
Tritten, Louis, étampeur.
- 27 Winterfeld, A., propr. et rentier.
Nægeli, J., Vve, ménagère.
Moser, Fritz, boîtier.
- 33 Scherz, Albert, Vve, pr. et mén.
Hirschy, Aug., remonteur.
Gentil, Arnold, instituteur.
Kohler, Robert, boulanger.
- 35 Hänni, Ern., prop., et chef d'éb.
Magnin, Arnold, manœuvre.
Stockburger, Jules, mécanic.
Pytel, Israël, commis.
- 37 Moor, Ftz-Ad., propr. et horl.
Von Allmen, Flora, poliss.
Duvoisin, John, o. cadrans.
Baruffol, Franç., maçon.

Hôtel de Savoie S. A.

CAFÉ-RESTAURANT *HENRI RUFER*

Genève

Rue Versonnex 6
Téléphone 47.493

*ancien directeur de
l'Hôtel Touring-Balance*

*Au centre des affaires, à proximité du Jardin Anglais
et en face de la Salle de la Réformation*

Chambres depuis Fr. 3.-- - Excellentes consommations, au restaurant
Menus depuis Fr. 2.-- et à la carte
Toutes les spécialités

Jean BERCHTOLD
La Chaux-de-Fonds - Tél. 22547

Tout pour le billard



**CANNES-DRAPS-BANDES-ACCESSOIRES
FABRICATION ET RETOURNAGE
DE BILLES EN IVOIRE**

Sté Coopérative du Vêtement

LA CHAUX-DE-FONDS

Rue Daniel-JeanRichard 43
Premier étage

**DRAPERIE EN TOUS GENRES
POUR DAMES ET MESSIEURS
VÊTEMENTS SUR MESURE
ET CONFECTION**

Adresses des Habitants stables

Classés par ordre alphabétique

Tout le monde doit être collaborateur d'un ouvrage de ce genre. Ce n'est qu'à cette condition qu'on obtient une grande précision. La liste ci-après a été établie avec toute l'exactitude que nos renseignements ont permis d'atteindre. Cependant, nous avons à lutter contre des mutations incessantes de domicile. Or, en vue de la prochaine édition, nous prions instamment chaque intéressé de faire connaître à notre Bureau le changement qui peut le concerner

A

- Aab, Fritz, bijout., Numa-Droz 81.
Abattoirs, Commerce 161.
A la Reine Berthe, mercerie broderies, rue Neuve 8.
Abbühl, Lydia Vve, Paix 39.
— René, Place d'Armes 4.
Abegglen, Gottf., man., Manège 14.
— Hans, aide, DI-JeanRich. 22.
— Louise Vve, Léop.-Robert 18 b.
Ablitzer, Em., rem., Cure 5.
Abrami, Venanzio, ouv. ferblant. Jaq. Droz 24.
Absmeier, Chs, litho., Puits 19.
— Jos., brasseur, Puits 19.
— Joseph, sertiss., Progrès 123.
— Oscar, bijoutier, Puits 19.
Accola, And., échapp., Signal 6.
— Ernest, grav., Doubs 141.
— Fritz, boît., Sorbiers 27.
— René, échapp., Doubs 141.
Ackermann, Alf., horl., N.-Droz 125.
— Elise, ménag., Charrière 53.
— Elisab. Vve, mén., Ld-Robert 24.
— Louis, mécan., Charrière 53.
Adam, Gges, chef ébauc., Paix 79.
— John, rem., Numa-Droz 128.
— Paul, commis, Place Neuve 6.
Addor, Francis, Eplat. Jaune 26 a.
— Jules, rest., Eplat. Jaunes 26 a.
Administr. postale, Léop.-Rob. 63.
— du télégraphe et du téléphone. Léopold-Robert 63.
— des Télé-Blitz, N.-Droz 106.
Aeberhardt, Benoît, m. cordonn., Crêt 22
— Fritz, remont., Progrès 109.
— Paul, conc., Paix 101.
Aeberli, Gotth., guill., N.-Droz 98.
— Ida, ling., Succès 19a.
Aebi, Chs, domest., Sombaille 7.
— Paul, chauff., Couvent 28.
Aebischer, Alice, régl., Passage Gibraltar 2a.
— Georges, nég., H.-de-Ville 49.
— José, bijout., A.-M. Piaget 29.

ENTREPRISE DE MENUISERIE ET VITRERIE
Alex. Ambühl

Succ. de A. Richard - Pass. de Gibraltar 2
Téléphone 21 923 - Vir. Postaux IVb 678

- Aecherli, Nic., commis, Cernil-Antoine 27.
- Aellen, Alb., ach. éch., N. Droz 133.
- Alb., man., Fritz-Courv. 21a.
 - Alfred, remont., Crêt 24.
 - Alph., mécan., Parc 78 a.
 - André, achev., Progrès 97 a.
 - Angèle, Vve, Nord 197.
 - Arn., domest., Joux-Perret 19.
 - Arthur, fact., Av. Bille 12.
 - Fritz, charron, H.-de-Ville 71.
 - Gédéon, compt., Doubs 151.
 - Gilb., instit, pass. Gibraltar 2b.
 - John-Dl, grav., Progrès 57.
 - Louis, cadrans, Progrès 3.
 - Lucien, insp. assur., Parc 77.
 - Marie Vve, mén., Progrès 3.
 - May, aide bureau, Progrès 57.
 - Mélina, ménag., Parc 78 a.
 - Othm., remont., Hêtres 2.
 - Paul, agricult., Joux-Perret 19.
 - Paul fils, agric., Joux-Perret 19.
 - Paul, o. cadrans, Terreaux 9.
 - Willy, Avocat-Bille 12.
 - Will., rem., Numa-Droz 106.
- Aellen-Robert, Ida Vve, pass. Gibraltar 2 b.
- Aellig, Amélie, vend., Promenade 8.
- Blanche, ébauch., Envers 28.
 - Chs, tapiss., Signal 10.
 - David, t. boîtes, Promenade 8.
 - Ferdinand, boîtier, Crêt 22.
 - Gges, ach. boît., p. Gibral. 2b.
 - Rose, ménag., Promenade 8.
 - Suzanne, cout., Promenade 8.
- Aerni, Colette, commis, Doubs 32.
- Marie-Lse Vve, mén., Nord 57.
 - Oscar, direct. fabriq., Doubs 32.
- Aeschbacher, Emile, commis, 22 Cantons 37.
- Marie-Carol. Vve, Loge 6.
- Aeschbacher, P, boît., N.-Droz 37.
- Paul, électr., Léop.-Robert 9a.
 - Rosalie, commis, A.-M. Piag. 79.
- Aeschmann, Ern., man., Puits 29.
- Aeschlimann, Ad., dor., T.-Alld 45.
- Adrien, gain., Numa-Droz 49.
 - Aline Vve, journ., G.-Dufour 6.
 - Arn., graveur, Progrès 61.
 - Arnold, remont., J.-Brandt 59.
 - Berthe, Ph.-H.-Matthey 27.
 - Ch.-A., man., Gén.-Dufour 6.
 - Chs, man., D.-P.-Bourquin 15.
 - Edith, empl., Crêt-du-Loche 22.
 - Edm., m. couvr., Sorbiers 23.
 - Ed., grav., Ph.-H.-Matthey 31.
 - Ed., journ., Prévoyance 102.
 - Elise, Vve, Numa-Droz 145.
 - Emma, ébauch., Collège 17.
 - Eug., négoç., Numa-Droz 127.
 - Fern., mont., Serre 7.
 - Frida, ménag., Moulins 12.
 - Fritz, café, Moulins 12.
 - Fritz-Arn., épiciier, Serre 83.
 - Fritz, remont., Fleurs 11.
 - Gges, remont., Numa-Droz 122.
 - Henriette, vendeuse, Serre 1.
 - Jean, agr., Dd-P.-Bourquin 57.
 - Jean fils, droguerie, Parc 145.
 - Jules, remont., F.-Courv. 35.
 - Julia Vve, ménag., Parc 70.
 - Marie, o. fabr., Fleurs 26.
 - Marie Vve, Fleurs 26.
 - René, man., Dl J.-Richard 29.
 - Robert, horlog., Tple-Allem. 45.
 - Roger, fleur., Numa-Droz 122.
 - Rud., serrur., Fleurs 24.
 - Samuel, charp., Cr.-du-Loche 22.
 - Suz., vend., Ph.-Hri-Matth. 31.
 - Walther, charcut., Moulins 12.

Restaurant de la Gare - St-Blaise ^{Tél.} 75.270
 W. ZBINDEN, chef de cuisine, propriétaire - **Spécialité de poissons**

- Aeschlimann, Wm, emb., Ronde 43.
 — Willy, bij., Ph.-H.-Matthey 31.
 Affentranger, Franç., cord, Puits 15.
 — Gges, empl. postal, Puits 15.
 Affolter, Anna Vve, DI-JeanRich. 30.
 — Emile, secrétaire préf., Parc 9^{ter}.
 — Joseph, rem., C. Grieurin 17.
 — René, Combe-Grieurin 17.
 — William, commis, Nord 185a.
 Agence de la Croix-Bleue,
 Progrès 48.
 Agnetaz, Odone, ramon., Hôtel-
 de-Ville 43.
 Agostino, Fréd., électr., Hôtel-de-
 Ville 55.
 Agustoni, Soph. Vve, N.-Droz 124.
 Alber, Arn., boîtier, Succès 19a.
 — Alice, o. cart., Hôt.-de-Ville 46.
 — Berthe Vve, Bois 8.
 — Berthilde, nickel., Succès 1.
 — Jean, commis, Progrès 119.
 — Marc, boîtier, Commerce 51.
 Albertini, Anna, vend., Parc 71.
 — Georges, cordon., Parc 71.
 — Lætitia, taill., Parc 71.
 Albisetti, Angelo, peintre, Fritz-
 Courvoisier 36.
 — Bruno, verres m., Locle 17.
 — Jean, menuis., Charrière 62.
 Albrecht, Chs, man., Doubs 105.
 — Edith, coutur., Doubs 105.
 — Gges, remont., Doubs 153.
 — Mathilde Vve, mén., Parc 65.
 — Rod., gain., Numa-Droz 145.
 Albricci, Fréd., man., N.-Droz 132.
 — André, décott., Nord 212.
 — Emma, Vve, ménag., Nord 212.
 Allegrini, Ls, maçon, Crêtets 111.
 Allemann, Arth., boît., Doubs 117.
 — Maurice, horlog., Nord 39.
 Allement, Chs, rem., Fr.-Courv. 36.
 — Hri, mécan., Fritz-Courv. 36.
 — Louis, horlog., Fritz-Courv. 36.
 — Suzanne, Fritz-Courvoisier 36.
 Allenbach, Alb., bûch., p. Gibralt. 2b.
 — André, nickel., Ftz.-Courv. 24.
 — Aug., ressorts, Progrès 111 a.
 — Bertha, o. fabr., N.-Droz 84.
 — Emile, commiss., Ld-Robert 120.
 — Ernest, domest., Sombaille 39.
 — Fréd., ébén., A.-M. Piaget 67.
 — Japhet, bûcheron, Sombaille 41.
 — Jâmes-Ls, agr., P-Crosett. 11.
 — Jâmes-Ls, man., Joux-Perret 7.
 — Jean-Chs, Valanvron 1.
 — Jean, man., Sombaille 38 a.
 — Jean-S., agricult., Sombaille 39.
 — Léon, empl. S. I., Bassets 68.
 — Louis, man., Puits 20.
 — Marcel, rem., Progrès 79.
 — Mathilde, aide, Valanvron 1.
 — Pierre, ferm., Q. des Bulles 29.
 — René, remont., Jb-Brandt 83.
 — Robert, maçon, Charrière 27.
 Allera, Florine, taill., Collège 8a.
 Alliance Evangélique (local).
 Industrie 16.
 Allioli, René, peintre, Progrès 85.
 — Santino, peint.-gyp., Progrès 85.
 Alter, Marg. Vve, s. prof., Serre 11bis
 Altermatt, Anna, Vve, gérante,
 Numa-Droz 171.
 Althaus, Ang., rep. linge, Ronde 13.
 Altherr, Alfred, chim., N.-Droz 5.
 Amacher, Alb., géol, Promenade 20a
 — Léon, m. boul., Numa-Droz 96.
 Ambühl, Albert, man., Ronde 35.
 — Alb., md prim., Numa-Droz 4.
 — Alex., men., Pass. Gibraltar 2a.

ENTREPRISE DE MENUISERIE ET VITRERIE
Alex. Ambühl

Succ. de A. Richard - Pass. de Gibraltar 2
 Téléphone 21.923 — Vir. Postaux IVb 678

- Ambühl, Ant., chauff., F.-Courv. 62.
— Jean, commiss., Parc 137.
- Amev, Alb., man., Marché 20.
— Irma, taill., Combe Grieur. 35.
— Jean, boulang., Crêt 24.
— Jos., menuis., Cbe Grieurin 35.
— René, cadrans, Agassiz 12.
— Simone, téléphon., Marché 20.
- Amez-Droz, Adrien, boît., Nord 181
— Alb., secr. Ch. Horl., Montag. 9.
— Alice, o. ressorts, T.-Allem. 89.
— Amanda, ress., T.-Allem. 89.
— Amanda, Vve, Charrière 37.
— André, Tunnels 8.
— Armand, commis, Neuve 9.
— Arth., droguiste, Nord 185a.
— Berthe, aig., Numa-Droz 171.
— Charles, remont., Bellevue 19.
— Carmen, Charrière 87.
— Edg., horl., Ld-Robert 102.
— Emma Vve, mén., L.-Rob. 102.
— Emma, instut., Numa-Droz 23.
— Fernande, régleuse, Serre 43.
— Fritz, ress., Numa-Droz 62.
— Gaston, commis, Nord 181.
— Henri, étudiant, Nord 181.
— Henri, mécan., Serre 130.
— Henri, rentier, Numa-Droz 23.
— Henriette, ménag., Nord 149.
— Jeanne, commis, N.-Droz 23.
— Js, direct. éc. com., T. d. Ran 11.
— Louis, ress., Grenier 26.
— Ls-Alex., Bulles 50.
— Lse Vve, mén., Serre 43.
— Madeleine, instit., Doubs 93.
— Marcel, boulang., Beau-Site 27.
— Marcel, aide agr., q. Bulles 50.
— Nelly, commis, Bellevue 19.
— Paul, remont., Terreaux 12.
— Pierre, banquier, Tilleuls 13.
- Amez-Droz, René, méc., Locle 20.
— Rob., pivot., Beau-Site 27.
- Amiguet, Bertha, Vve, Paix 87.
- Amiot, Jean, Côte 7.
- Amiotte, Marie, s. prof., Léopold-Robert 61.
- Ammann, Charles, boît., Cure 6.
— Franz, mineur, Frènes 8.
— Gottfried, boît., Tple-Allem. 111.
- Amsler, Chs, boulang., Charr. 13.
— Elise-Maria, Crêtêts 77.
- Amstutz, Adrienne, régl., Paix 109.
— Alc., man., Hôtel-de-Ville 50.
— Aug., achev., Agassiz 5.
— Bertha, ménag., Valanvron 20.
— Chs, encaiss., Crêt 8.
— Ed., visiteur, Nord 171.
— Ern., m. laitier, Succès 1.
— Gette, mén., A.-M.-Piaget 79.
— Henri, charp., Valanvron 33.
— Jacob, agricult., Valanvron 20.
— Jämes, mécan., Progrès 151.
— Jean, magas., Paix 63.
— Juliette, mén., Paix 109.
— Ls, agricult., Valanvron 22.
— Louis, hôtel., Hôtel-de-Ville 50.
— Maria-A. Vve, mén., Charrière 66
— Numa, boucher, Puits 3.
— Otto, horl., Beau-Site 29.
— Paul, agricult., Valanvron 20.
— René, achev. Chapelle 17.
— Suzanne, commis, Paix 109.
— Théoph., lait., Succès 1.
— William, aide, Bulles 30a.
- Amstutz-Dubois, Math., Vve, mén. Alexis-Marie-Piaget 79.
- Amstutz-Evard, Chs, fonctionn., République 1.

Restaurant de la Gare - St-Blaise Tél. 75.270
W. ZBINDEN, chef de cuisine, propriétaire - Spécialité de poissons

- Anderegg, Alice, sert., Doubs 159.
 — Arn., bijout., Léop.-Rob. 126.
 — Arth., pos. glac. Nord 45.
 — Aug., ag. police, Hôt.-de-Ville 49.
 — Bertha, ouv. fab., Gibraltar 11.
 — Chs, commiss., Gibraltar 11.
 — Ed., cadr. métal, Buissons 3.
 — Frida, téléphon., Envers 34.
 — Henri, commiss., Gibraltar 11.
 — Jean, sellier, Gibraltar 11.
 — Ls, empl. poste, Commerce 89.
 — Mathilde, cad. mét., Buissons 5.
 — Paul, boît., Ronde 25.
 — Paul, mécan., Progrès 147.
 — Yvonne, Gibraltar 11.
- Anderès, Adèle, Paix 37.
 — Fritz, m.-bouch., Progrès 36.
- André, Mcel, boît., Numa-Droz 58.
- Andreani-Robert, H., man., N-Dr. 20.
- Andreola, Elena, horl., Progr. 40.
- Andreu, Antoine, cafet., Serre 45.
 — Antonia, Serre 45.
- Andrey, Eug., tapiss., Serre 17.
 — Laurent, Postiers 25.
 — Fél.-Alph, cant., G.-Crosettes 9.
 — René, tapissier, Serre 17.
- Andrié, Adèle, mén., Doubs 7.
 — Adèle, ménag., Paix 77.
 — Adèle, pos. cadr., Serre 73.
 — Alb., horloger, N.-Droz 123.
 — Chs, remonteur, Pont 13.
 — Georges, typogr., Doubs 7.
 — Jeanne, sertiss., Doubs 7.
 — Laure, serv., Fr.-Courvoisier 29a.
 — Marcel, pos. cadr., Serre 73.
 — Marie-Louise Vve, N.-Droz 123.
 — May, régleuse, Doubs 7.
 — Paul, boîtier, Tourelles 21.
 — Robert, négoc., Léop.-Rob. 30.
 — Suzanne, tailleuse, Doubs 7.
- Andrié-Guyot, Alb., man., Dbs 131.
- Angeretti, Alb., peintre, Parc 80.
 — Emilie, pierriste, H.-de-Ville 37.
 — Ferd., menus., Hôt.-de-Ville 37.
 — Jos., gyss., Parc 80.
 — Paul, m. menus., Parc 80.
- Anker, Rose Vve, Serre 10.
- Anro, Louis, sculpt., Charrière 21.
- Ansermet, Hri, menus., Parc 67.
 — Louise, Vve, Parc 67.
- Ansola, Jacques, maç., Progr. 13a.
 — Ida, journal., Progrès 13a.
 — Léon, boulang., Progrès 13a.
- Antenen, Chs, rest., Charrière 8.
 — Ed., cafet., Dl-J.-Richard 7.
 — Elisa, ménag., Léop.-Rob. 18b.
 — Elise, Vve, repass., Paix 5.
 — Gges, négoc., Ld-Robert 18 b.
 — Hélène, aig., Ftz-Courvois 21.
 — Jeanne, ménag., Ftz-Courv. 21.
- Anthoine, Basile, gainier, Nord 157.
 — Edgar, remonteur, Crêt 18.
 — Félix, Fritz-Courvoisier 36a.
 — Jeanne, cout., Nord 187.
 — Pierre, boît., Nord 187.
 — Roger, méc. dent., Nord 157.
 — Roland, gain., Charrière 23.
 — Samuel, achev., Tourelles 15.
- Antoine, Georges, fleurs, graines,
 Léopold-Robert 102.
 magasin, Léopold-Robert 70.
- Antoniazza, A., taill., F.-Courv. 11.
 — Basile, aiguill., Fr.-Courv. 11.
 — Jos., man., Fritz-Courvois 11.
 — Louis, commis, Fr.-Courv. 11.
 — Mario, brac., Fritz-Courv. 11.
- Apothélos, Ed., g.-front., Sombail 38
- Appiano, Mrie, cout., Cbe-Grieur 31

ENTREPRISE DE MENUISERIE ET VITRERIE
Alex. Ambühl

Succ. de A. Richard - Pass. de Gibraltar 2
 Téléphone 21.923 - Vir, Postaux IVb 678

- Arm, Alfr., emboît., Locle 22.
 — Anna, Vve, mén., Est 16.
 — Aug., sell.-tapiss., Epl.-Jaun. 20.
 — Jules, journ., Eplat.-Grises 7.
 — Lisa, commis, Tourelles 15.
 — Marie-Lse, taill., Est 16.
 — Math., aiguil., Tourelles 15.
- Arm-Dupan, Laure, mén., Fleurs 9.
- Armée du Salut, Numa-Droz 102.
- Arn, Adolp., Vve, mén., Parc 11.
 — André, commis, Parc 11.
 — Sam., échapp., Tourelles 15.
 — Ulrich, archit., Olives 2.
- Arnould, Alph., fab. horl., Parc 130.
 — Arnold, remont., Jardinets 5.
 — Clem., ménag., Envers 24.
 — Odette, Jardinets 5.
- Arnoux, Ant., ach. boîtes, Est 18.
 — Chs, mécan., Ph.-H. Matthey 4.
 — Edith, vend., A.-M. Piaget 45.
 — Hri, boît., Alexis-M. Piaget 45.
 — Jules, boît., Tple-Allemand 71.
 — Louis, ach. boîtes, Doubs 129.
 — Maurice, ach. boîtes, Serre 71.
 — Roger, nickel., A.-M. Piaget 45.
- Aronowicz, Sam., rem., Ronde 35.
 — Dina, taill., Ronde 35.
 — Esther, Ronde 35.
 — Sarah, commis, Ronde 35.
 — Simon, horlog., Ronde 35.
- Arrigo, Camille, m. chiff., Hôtel-de-Ville 38a.
- Arrigoni, Prre, tail. pier., Fleurs 13.
 — Florinde, commis, Fleurs 13.
- Arro, Sophie, Vve, N.-Droz 104.
 — Sophie, mén., Temple-Allem. 79.
- Art, Emilie, Vve, s. prof., Sombaille 1.
- Asile des vieill. féminin., Sombaille 4a.
- Assistance et ressortissants, Collège 9.
- Astoria, restaurant-tea-room, Serre 14bis.
- Auberson, Anna, journal., Hironnelles 10.
 — Ern., aig. C. F. F., Aurore 20.
 — Robert, magas., Puits 40.
 — Willy, coiffeur, Numa-Droz 35.
 — Willy, Aurore 16.
- Aubert, Alfr., av.-not, Tourelles 37.
 — Alice Vve, s. prof., Promenade 8.
 — Ami, achev., Numa-Droz 41.
 — Bertha Vve, ménag., Serre 7.
 — Berthe, régl., Numa-Droz 41.
 — Bertha Vve, mén., Numa-Droz 41.
 — Chs père, aig., A.-M. Piaget 21.
 — Ch., fils, fab. aig., Paix 1.
 — Chs, horlog., Numa-Droz 41.
 — Georges, emboît., H.-de-Ville 43.
 — Henri, élect., Cheminots 27.
 — Henri, fotogr., Balance 16.
 — Jean-Ls, emboît., Numa-Droz 41.
 — Jeanne, empl. mag., Balance 4.
 — Jules, achev., Numa-Droz 173.
 — Louise, empl. bur., Sombaille 4.
 — Madeleine, horl., N.-Droz 173.
 — Marg., mén., Chem. de Pouil. 11.
 — Marius, horlog., Charrière 3.
 — Maur., ress., Numa-Droz 33.
 — Numa, man., Dr Kern 7.
 — Tell, ressorts, Numa-Droz 4.
 — William, prof. dessin, Chemin de Pouillèrel 11.
 — Willy, horlog., Cheminots 3.
- Aubert S. A., fab. d'aig., Ravin 13.
- Aubry, Abel, horl., Numa-Droz 33.
 — Abel, cordonn., J.-Brandt 91.
 — Agnès, commis, Parc 86.

Restaurant de la Gare - St-Blaise Tél. 75.270
 W. ZBINDEN, chef de cuisine, propriétaire **Spécialité de poissons**

- Aubry, Alc., horl., Sophie-Mairet 18.
 — Ali, boîtier, Serre 43.
 — Alice Vve, mén., Ravin 3.
 — Anna, Vve, Nord 45.
 — Arth., fab. horl., Parc 110.
 — Aurèle, doreur, Industrie 15.
 — Blulette, o. fabr., Ronde 37.
 — Brigitte, commis, A.-M.-Piaget 28.
 — Ed.-Chs, boîtier, Parc 86.
 — Esth., cout., Jacob-Brandt 6.
 — Eva, régl., Numa-Droz 33.
 — Gaston, boîtier, Parc 77.
 — Gaston, Charrière 37.
 — Gast., tourn., Avocat-Bille 12.
 — Gges, ach. boîtes, Doubs 159.
 — Henri, boîtier, Loge 6.
 — Iréné, fab. d'horl., Loge 6.
 — Jean, horlog., Parc 86.
 — Jean, Charrière 13.
 — Jeanne, emb., D.-J.Richard 41.
 — Jeanne, perç., Cél.-Nicolet 2.
 — Jeanne Vve, mén., N.-Droz 119.
 — Jules, manœuvre, Envers 12
 — Julien, voiturier, Ronde 37.
 — Léon, remont., Charrière 13.
 — Louis, remont., Succès 9a.
 — Louise, mén., J. Brandt 91.
 — Louise, o. fabr., Cure 7.
 — Marc, remont., G.-Crosettes 2.
 — Marg., cadrans, Serre 43.
 — Marie, finiss., Numa-Droz 125.
 — Marie Vve, mén., r. Neuve 18.
 — Marie Vve, Ronde 6.
 — Marie, régleuse, Nord 45.
 — Marie-Thérèse, Parc 86.
 — Marius, échapp., Doubs 31.
 — Maur., remont., Doubs 159.
 — Norbert, rem., Parc 149.
 — Paul, boîtier, Paix 83.
 — Paul, repr., A.-M.-Piaget 28.
 — Régina, finiss., N.-Droz 125.
- Aubry, René, sertiss., Parc 31bis.
 — René, ébén., Hôtel-de-Ville 67.
 — René, électric., A.-M. Piaget 28.
 — RénoId, représ., Nord 29.
 — Rosalie Vve, mén., D.-P.-Bour.9.
 — Thérèse, s. prof., A.-M.-Piag. 28.
 — William, boît., Tple-Allem. 113.
 — Yvonne, négoc., Jaq.-Droz 54.
- Aubry-Schaltenbrand, Francis, fab. horlog., Léop.-Robert 56.
- Auderset, Lina, mén., H.-de-V. 21.
- Audétat, André, ach. éch., Locle 19.
 — Ern., commis, Locle 19.
 — Henri, fournît., Locle 19.
 — Laure Vve, mén., Parc 69.
 — Louise, retraitée, Serre 20.
 — Marcelle, commis, Locle 19.
 — René, o. brasel., Crêt 11.
 — Willy, termineur, Locle 19.
 — Yvonne, commis, Locle 19.
- Aufranc, Ern., ouv. brac., Olives 2.
 — Ern., forestier, Nord 41.
- Augsburger, Alc., remont., Commerce 103.
 — Alexis, menuis., Nord 133.
 — Alice, ménag., Crêt 22.
 — Alice, secrét., DI.-J.Richard 23.
 — Amélie, retraitée, Nord 177.
 — Amélie, vend., Beau-Site 1.
 — André, nickel., Ravin 11.
 — André, voitur., Envers 18.
 — Ang., horlog., Numa-Droz 13.
 — Angèle, s. prof. Tourelles 9.
 — Antoinette, ménag., Balance 12-
 — Arnold, boîtier, 1er-Mars 15bis
 — Arn., m. coiff., Doubs 65.
 — Bernard, grav. acier, Paix 109.
 — Berthe, o. impr., Epl.-Grises 5.
 — Chs, combust., Charrière 5.
 — Chs, greneur, Industrie 5.
 — Chs-Aug., agric., Bulles 11.

ENTREPRISE DE MENUISERIE ET VITRERIE
Alex. Ambühl

Succ. de A. Richard - Pass. de Gibraltar 2
 Téléphone 21.923 - Vir. Postaux IVb 678

- Augsburger, Chs-Ed., rem., Crêt 22.
 — Chs, dir. ciné, Paix 35.
 — Edg., décalq., Ph.-H-Matth. 8.
 — Edmée, ménag., Tourelles 9.
 — Edm., o. cadrans, Industrie 26.
 — Edouard, graveur, Jardinets 9.
 — Emile, compt., D. J.-Rich. 23.
 — Emile-Ls, agric., Eplat.-gr. 5.
 — Emma, mén., Beau Site 1.
 — Er., comm. C.F.F., Commer. 103.
 — Gast, mécan., Cern. Antoine 25
 — Gges, cadr., Hôtel-de-Ville 9.
 — Gertr., o. cadrans, Serre 31.
 — Ida Vve, ménag., Ravin 11.
 — Jean, emboît., Prévoyance 86.
 — Jean, man., Charrière 5.
 — Jeanne, émaill., Bulles 11.
 — Jeanne, o. cadr., 1er-Mars 15bis.
 — Léa Vve, s. prof., Industrie 5.
 — Léon, fabr. cadr., N.-Droz 96.
 — Léop., pend., Doubs 129.
 — Léop., remont., Doubs 55
 — Lina, aide, Eplat.-Grises 5.
 — Louis, aide, Eplatures-Grise 8.
 — Lucette, nickel., 1er-Mars 4.
 — Marcel, achev., T.-Allemand 37.
 — Marie Vve, mén., Tertre 9.
 — Marthe, aide, qu. Bulles 11.
 — Marthe Vve, Temple-Allem. 95.
 — Mathilde, instit., Doubs 55.
 — Mathilde Vve, mén., Progr. 119.
 — Maurice, horl., Nord 133.
 — Nelly, ménag., Serre 29.
 — Rachel, rent., Terreaux 18.
 — René, sertiss., Doubs 129.
 — René, terrass., Numa-Droz 58.
 — Rosa, aide, Industrie 13.
 — Rose, nickeleuse, Ravin 11.
 — Rosina Vve, Cure 7.

Aux Arcades, mercerie-bonneterie,
 rue Neuve 14.

B

- Bächler, Pl, ébén., Ld-Robert 59.
 Bachmann, Alb., domest., Pet. Cro-
 settes 24.
 — Chs, échapp., Doubs 111.
 — Ern., commis, Envers 35.
 — Gges, commis, Crêtets 96.
 — Gges, remont., 1er-Août 3.
 — Gges, remont., Ld-Robert 34.
 — Gges, ressorts, Parc 60.
 — Gottf., fab. ressorts, Parc 60.
 — Henri, ressorts, Progrès 109.
 — Jean, pharmac., Rocher 5.
 — Jeanne Vve, mén., Charrière. 30.
 — Marg., sertiss., Jaquet-Droz 28.
 — Maria, journal., Fr.-Courvois. 15
 — Paul, relieur, Jaquet-Droz 41.
 — Paul fils, commis, Jaq.-Droz 41.
 Bacon, Eliette, Arbres 41.
 — Fçois, emp. comm. Fz-Courv. 58.
 Bacuzzi, Eliseo, mineur, Ph.-H.-
 Matthey 21.
 — Ida, vend., Ph.-H.-Matthey 21.
 Bader, Henri, mécan., Progr. 147.
 — Mathilde, régl., Rocher 20.
 Bader-Sterchi, E., élect., Rocher 20.
 Badertscher, Félix, ébén., Prog. 81.
 Badet, Hri, guill., Commerce 91.
 — Henri, techn.-méc., N.-Droz 96.
 Badoux, Ida Vve, journal., Jaquet-
 Droz 60.
 Badstuber, Fritz, rem., Agassiz 12.
 — Paul, pivot., Cr.-du-Loche 15.
 Bächtold, Chr., taill., D.-J.Rich. 17.

Restaurant de la Gare - St-Blaise Tél. 75.270
 W. ZBINDEN, chef de cuisine, propriétaire - Spécialité de poissons

- Bähler, André, commiss., Cure 2.
 — Alfr., fonct. cant., République 7
 — Bertha, journ., Fritz-Courv. 62a.
 — Christ., magas., Ld-Robert 126.
 — Ele, remont., Ph.-H.-Matthey 31.
 — Fanny, poliss., Vieux Cimet. 5.
 — Frieda, nickel., Cure 2.
 — Fritz, man., Puits 82.
 — Hermann, mécan., Hirondel. 10.
 — Louis, fab. d'horl., Paix 57.
 — Paul, galvanopl., Numa-Droz 7.
 — Paul, man., Léop.-Robert 126.
 — René, encaiss., Cure 2.
- Baehr, Gges, étamp., Commerc. 105.
- Baer, Anna Vve, mén., Tple-All. 27.
 — Alb., aide pharm., Agassiz 5.
 — Georg., mécan., Buissons 11.
 — Hélène, vend., Tple-Allem. 27.
 — Henri, commis, Agassiz 13.
 — Nadine, régl., Buissons 11.
 — Raoul, m. Techn., Montagne 5.
- Baertschi, Ali, charp., Chapelle 9.
 — Aug., fab. d'horl., Nord 147.
 — Ernest, pend., Pont 8.
 — Fritz, charpent., Numa-Droz 15.
 — Laure Vve, Numa-Droz 115.
 — Marcel, élect., Olives 2.
 — Gges, hôtel., Dl-J.Richard 46.
 — Werner, commis, Clématites 12.
- Bärtschi, Chs, camion., Terreaux 19.
 — Chs-Gottl., Numa-Droz 15.
 — Ernest, man., Gén. Herzog 63a.
 — Hans, boul., Temp.-Allem. 101.
- Bagliani, Aimé, man., Chapelle 9.
 — Graziella, empl., Pont 19.
 — Lina, décalq., Pont 19.
 — Palmyre, commis, Pont 19.
 — René, peintre, Bassets 62a.
- Bagutti, D., tailleur de pierres,
 Grenier 30 bis.
- Bahon, André, régleur, Agassiz 9.
 — Angèle, régl., Progrès 147.
 — Jules, Vve, mén., Prog. 147
 — Willy, échapp., Numa-Droz 72.
- Bailat, Louis, maçon, N.-Droz 125.
 — Paul, poliss. aig., N.-Droz 125.
- Baillif, Berthe, journ., Collège 8a.
 — Gaston, négoc., Marché 4.
- Baillod, Alb., emp. tram, Charrière 5
 — Amélie, mén., Serre 36.
 — Berthe, taill., Commerce 95.
 — Blanche, empl., Manège 11.
 — Ch., prof. éd. phys., Ormes 9.
 — Henri, bijoutier, Locle 17.
 — James, boît., Cern.-Antoine 27.
 — Jeanne Vve, mén., Léop.-Rob. 30
 — Marg., cadrans, Locle 22.
- Baillods, Jules, prof. éc. commerce.,
 Al-M. Piaget 19.
- Balanche, Chs, horl., T.-Allem. 21.
 — Marcel, rem., A.-M.-Piaget 47.
- Balavoine, Chs, commis, Dd.-P.-
 Bourquin 15.
 — Aimée, commis, D.-P.-Bourq. 15.
- Baldensperger, Madeleine, comm.,
 Parc 112.
- Balderer, Arn., huissier, Parc 32.
 — Pierre, commis, Numa-Droz 167.
- Balimann, Pline, Vve, ménagère,
 Promenade 3.
 — Chs, boîtier, Eplat.-Jaunes 99.
- Ballinari, Btha Vve, F.-Courv. 22.
 — Angeline, cout., Fr.-Courv. 22.
- Ballmer, Ali, man. C. F. F., Eplat.-
 Jaune 35.
- Balmer, Alb., aide, Gdes-Cros. 41.
 — Alfred, manœuvre, Progrès 5.
 — Chs, cafetier, Parc 91.
 — Chs, aide, Eplatur. grises 7.

ENTREPRISE DE MENUISERIE ET VITRERIE
Alex. Ambühl Succ. de A. Richard - Pass. de Gibraltar 2
 Téléphone 21.923 - Vir. Postaux IVb 678

- Balmer, Emile, cafetier, Parc 91.
 — Emile-Ed., fermier, Boinod 9.
 — François, retr. C. F. F., Paix 89.
 — Fritz, échapp., Est 18.
 — Gaston, échapp., Paix 41.
 — Gges, dom., Gdes-Crosettes 21.
 — Henri, commis, A.-M.-Piaget 31.
 — Hermann, man., Parc 65.
 — Irène, ménag., Eplat. grises 7.
 — Jean, domest., Eplat.-Grises 7.
 — Jeanne, aide, Gdes-Crosettes 41.
 — Johann, domest., H.-de-Ville 72.
 — Juliette, mén., Fr.-Courv. 12.
 — Juliette, mod., Ld-Robert 59.
 — Lse, aide, Gdes-Crosettes 41.
 — Marianne Vve, Epl.-Grises 7.
 — Marie, ménag., Gdes Cros. 41.
 — Mariette, mén., Epl. Grises 7.
 — Numa, Crêt-du-Loche 33.
 — Rachel, assort., Epl.-Grises 7.
 — Robert, mécan., Terreaux 46.
 — Roger, commis. Numa-Droz 2.
 — Rog., prof. Ec. Art, T. de Ran 21.
- Bâloise, (La) assurances transports, Serre 14.
- Balossi, Pierre, mosaïste, Hôtel-de-Ville 67.
 — Pierre fils, maç., H.-de-Ville 59a.
- Balsiger, Fréd., m. boulang., Succès 11a.
- Balzari, François, commis, Staw.-Mollondin 4.
- Bandelier, Bl., rég., A.-M.-Piaget 21.
 — Edith, ménag., Granges 9.
 — Emile, remont., Nord 174.
 — Gges, man., Jaquet-Droz 13.
 — Henri-M., commis, 1er Août 3.
 — Ida Vve, Promenade 6.
 — Jean, aide géom., Bellevue 19.
 — Jean-Just., bijout., Parc 100.
- Bandelier, Julie Vve, Crêt 20.
 — Jul., Vve, mén., A.-M.-Piaget 81.
 — L. Vve, aig., Crêt 10.
 — Lina, Vve, Alexis-M.-Piaget 21.
 — Louis, étamp., Fiaz 1.
 — Lucie, commis, Moulins 10.
 — Madeleine, Promenade 6.
 — Marcel, commis, A.-M.-Piaget 81.
 — Marg., coutur., N.-Droz 156.
 — Marie, institutrice, Républ. 3.
 — May, commis, Crêt 20.
 — Paul, fournit., Promenade 6.
 — Pauline Vve, mén., Parc 100.
 — Pierre, commis, Crêt 10.
 — Rob., o. cadr., Numa-Droz 123.
 — Suzanne, emp. mag., Crêt 10.
 — Willy, commis, Numa-Droz 2.
- Bandelier-Jeanrichard, L., retraité, Fiaz 1.
- Bandelier-Matthey, Sam., C. F. F., Fiaz 1.
- Banderet, Ch., cant., Soph.-Mair. 18.
- Bandi, Fréd., m. nick., Crêtets 29.
- Bangerter, Wm, commis, Doubs 89.
- Banque cantonale neuchâteloise, Léopold-Robert 42-44-46.
 — Crédit Foncier Neuchâtelois, Paix 33.
 — Fédérale (S. A.), Léop.-Rob. 50.
 — Nationale suisse, L.-Rob. 60.
 — Suisse d'Epargne et de Crédit, Léopold-Robert 49.
 — Société de Banque Suisse, Léopold-Robert 10.
 — Union de Banques Suisses, Léopold-Robert 18.
- Bantlé, A., hôtelier, Léop. Rob. 13.
 — Alb, fils, cuisinier, Ld-Rob. 13.
 — Jean, commerç., Jb-Brandt 57.

Restaurant de la Gare - St-Blaise Tél. 75.270

W. ZBINDEN, chef de cuisine, propriétaire - Spécialité de poissons

- Banz, Fréd., commiss., L.-Rob. 41.
 — Gges, rem., Ph.-H. Mathey 27.
 — Suzanne, éb., Léop.-Robert 41.
- Barale, Marcel, transp., Serre 29.
- Barbe, Antoinette Vve, Serre 103.
- Barben, Adolp., aide, G.-Cros. 16.
 — Alb., cordonn., L.-Robert 100.
 — Berthe, dem. mag., Ld-Rob. 111.
 — Charles, aide, Foulets 20.
 — Clara, aide, pl. Hôt.-de-Ville 6.
 — Ed., agric., Joux-Perret 30.
 — Edm., tabacs et cig., Place de l'Hôtel-de-Ville 6.
 — Gottfr., fermier, Reprises 5.
 — Gottl., ferm., Gdes Crosettes 19.
 — Jean, empl., Léop.-Robert 100.
 — Jean, ébén., Léop.-Robert 100.
 — J.-Ls, aide, C.-du-Loche 60.
 — Marie-Elis., mén., Valanvron 21.
 — Marie-Mad., ferm., G.-Cros. 16.
 — Pl-Ed., agric., Gdes Crosett. 17.
 — Walth., empl., Doubs 1.
 — Wilh., aide, Eplat. grises 22.
- Barbezat, Albert, pl. échappem., Hôtel-de-Ville 1a.
 — Ed., horlog., Tple-Allemand 85.
 — Elisabeth, Vve, Ld-Robert 18a.
 — Estelle, commis, Paix 3.
 — Fernande, régleuse, Parc 68.
 — Fritz, petite méc., Parc 68.
 — Georges, boîtier, Serre 81.
 — Gges, grav., 1er-Mars 6.
 — Gges, commis, Agassiz 11.
 — Gges, mécan., Rocher 21.
 — Gges fils, mécan., Rocher 21.
 — Henri, man., Numa-Droz 122.
 — Hri fils, Numa-Droz 122.
 — Ida Vve, Grandes-Crosettes 21.
 — Lilly, Serre 81.
 — Marguerite, coutur., Rocher 21.
- Barbezat, Numa, sert., Doubs 61.
 — Olga, tailleuse, Dd-P.-Bourq. 15.
 — Paul, agric., Joux-Perret 12.
 — Samuel, guill., Pont 17.
- Barbier, Amanda Vve, Eplat.-Jne 1.
 — Francis, adm. Coop., Crêt 22.
 — Milca, ménag., Crêt 22.
 — Yvonne, instit., Crêt 22.
- Barbieri, Carlo, man., Terreaux 11.
 — Marg. Vve, Fr.-Courvoisier 58.
- Bardet, Ida, ménag., Collège 19.
 — Henri, retraité, Progrès 10.
- Bardotto, Maria Vve, N.-Droz 99.
 — Lucia, chaussures, N.-Droz 99.
- Barfuss, Elisa, s. prof., H.-d.-Ville 8.
- Barinotto, Jean, fondeur, Crêt 20.
- Barnikol, Ern., s. prof., Paix 13.
- Barras, Ls, journ., Charrière 68.
- Barraud, Aurèle, artiste-peintre, Valanvron 18.
- Barrelet, Hri-Ls, past., L.-Rob. 52.
- Barret, Alice, aiguilles, Collège 20.
- Bart, Cas., m.-cord., J.-Brandt 79.
- Barth, G.-., Vve, mén., N.-Droz 100.
 — Jean, Nord 165.
 — Marg., commis, N.-Droz 100.
- Barthelemy, V., par., Fr.-Courv. 8.
 — Emmann., élect., N.-Droz 51.
- Barthoulot, Alb., scieur, Fleurs 9.
 — Jeanne, mén., Ronde 24.
- Baruffol, Fçois, man., Winkelried 37.
 — Louise, ménag., Parc 32.
- Barzaghini, M., man., N.-Droz 45.
- Baserga, Ang., maçon, Crêt 16.
- Bassi, Alb., commis, Moulins 7.
 — Anna Vve, mén., Moulins 7.

ENTREPRISE DE MENUISERIE ET VITRERIE
Alex. Ambühl Succ. de A. Richard - Pass. de Gibraltar 2
 Téléphone 21.923 - Vir. Postaux IVb 675

- Bassin, Mce, boît., Fr.-Courvoisier 8
 — Paul, man., Tple-Allemand 13.
 — Ruth, régl., Paix 97.
 — Willy, électr., Crêt-Rossel 9.
 — Wm, man., Paix 97.
- Bastaroli, Elise, s. prof., Indust. 16.
 — Léon, commis, Nord 127.
- Bataillard, Fernand, brossier, Sombaille 38.
- Bâtiment des enchères, J.-Droz 23.
- Baud, Walt., horloger, Paix 3.
- Baudois, Edm., chauff., Progrès 21.
 — Jules, cav., Léop.-Robert 100.
- Bauer, Alice, repass., Terreaux 10.
 — Chs, commis post., Wilson 3.
 — Christ, voit., N.-Droz 183.
 — Dl, empl. C. F. F., Commerce 93.
 — Daniel, dégr., Ld Robert 100.
 — Ed., caviste, Parc 87.
 — Fritz, soud. ass., Tertre 5.
 — Gast, man., Numa-Droz 43.
 — Henri, boîtier, P.-H. Matthey 19.
 — Henri, Cheminots 19.
 — Jules, empl. gaz, Prévoy. 100.
 — Léon, adm. Ec., Cheminots 19.
 — Lina, taill., Ph.-Hri Matthey 19.
 — Lina, ménag., Entrepôts 19.
 — Louis, man., Progrès 143.
 — Marg, mén., Ph.-Hri Matth. 19.
 — Maria, pol., Ld-Robert 100.
 — Paul, techn. électr., Parc 74.
 — Pauline, Vve, Charrière 68.
 — Pierre, empl. C. F. F., Ph.-Hri Matthey 19.
 — Walth., dom., N.-Droz 133.
 — Walter, hôtel., Cr.-du-Loche 24.
 — Wilhelm, commis, Progrès 145.
- Baumann, Arlès, ag. pol., pl. Hôte-de-Ville 1.
 — Angèle Vve, mén., r. Neuve 8.
 — Arlès, horloger, Ph.-H.-Matt. 23.
- Baumann, Chs, rem., Indust. 32.
 — Elias, agric., Sombaille 2a.
 — Eva Vve, ménag., Nord 57.
 — Fritz, archit., Beau-Site 27.
 — Henri, boîtier, Crêt 20.
 — Henri, cuisinier, Numa-Droz 94.
 — Hri, remont., Ph.-H. Matt. 25.
 — Julia, ling., Doubs 29.
 — Lsa Vve, mén., Bellevue 19.
 — Louise Vve, Serre 11.
 — Maurice, masseur, Crêt 20.
 — Octavie Vve, mén., Doubs 29.
 — Otto, photogr., Sombaille 11.
 — Pierre, commis C. F. F., Dl-J.-Richard 39.
 — Roger, ach.-éch., P.-H.-Matth. 25.
 — Serge, mécan., P.-H.-Matthey 23.
 — Wm, ébén., 22 Cantons 40.
- Baumann-Jeaneret, Fanny, Vve, Temple-Allemand 99.
- Baumann, Benguerel & Co., fabr. boîtes or, Serre 30.
- Baumat, Chs-Ed., man., Léopold-Robert 126.
- Baumberger, Ch., couv., N.-Droz 106
- Baume, Ariste, boîtier, Parc 15.
 — Alyre, man., Côte 12.
 — Eug., journal., Fr.-Courvois. 15.
 — Henri, boît., Parc 78.
 — Joseph, boîtier, Charrière 19.
 — Ls, peint., Dd-P. Bourquin 19.
 — Louise, lingère, Industrie 13.
 — Maria Vve, Dd-P.-Bourquin 19.
 — Paul, boîtier, A.-M.-Piaget 21.
- Baume & Co, fab. d'horl., Nord 116.
- Baumgartner, Alf., man., Progr. 109a
 — Alfr., commis, Nord 198.
 — Alice, ménag., Charrière 44.
 — Ant., m. coiff., Grenier 1.
 — Léon, manœuvre, Serre 79.

- Baumgartner, Mcel, vend., Nord 214
 — Marg., commis, Progrès 109a.
- Bäumlé, Ant., bijout., Parc 3.
 — Gve Vve, ménag., Parc 3.
 — Fréd., horlog., Jaquet-Droz 30.
 — Thérèse, vendeuse, Parc 3.
- Baur, Alc., horlog., Tête-de-Ran 3.
 — Alice, commis, P.-H. Matthey 29.
 — Alice, commis, Tête de Ran 3.
 — Anna, ling., Hôtel-de-Ville 8.
 — Arm., empl. gare, Parc 75.
 — Cloth., Vve, P.-H.-Matth. 29.
 — Fde, vend., P.-H.-Matthey 29.
 — Marie Vve, Bassets 62a.
 — Otto, commis C. F. F., Temple Allemand 109.
- Baur-Dessaules, L., rem., Nord 47.
- Bavaresco, Lse, m. pens., Serre 130.
- Bayer-Jung, P, teint., Collège 21.
- Bazar Neuchâtelois, r. Neuve 3.
- Bazar Panier Fleuri, r. Neuve 16.
- Bazzoni, Jos., maç., Charrière 4.
- Beaud, André, méc., Parc 110.
 — Chs, chauff., Ronde 9.
 — Chs-Aug., man., Ronde 9.
 — Emma, Parc 110.
 — Juliette, Ronde 9.
 — Marcel, découp., Grenier 33.
 — Marthe, ménag., Parc 110.
 — Maurice, méc., Léop.-Robert 80.
 — Raymond, mécan., Parc 110.
 — René, mécan., Léop.-Robert 82.
 — William, mécan., Parc 110.
- Beaujon, Paul, manœuvre C. F. F., Jaquet-Droz 20.
- Beausire, Ch., cond. C.F.F., Parc 134
 — Chs, Vve, N.-Droz 88.
 — Hri, typogr., N.-Droz 2a.
 — Marie, ménag., Locle 22.
- Beausire, Rog., horl., Champs 17.
 — Samuel, garç. labor., Locle 22.
 — Willy, mécanicien, Locle 22.
- Bech, Wm, rentier, Pl. Neuve 8.
 — Jeanne, place Neuve 8.
- Becher, Max, terrin., N.-Droz 29.
- Béchir, Ggette, cout., N.-Droz 49.
 — Pierre, grav., Numa-Droz 49.
 — Willy, échapp., Tple-Allem. 1.
- Beck, Adèle Vve, mén., Républ. 1.
 — Adèle Vve, Numa-Droz 59.
 — Adrien, boîtier, Hirondelles 14.
 — Alb., fleuriste, Serre 83.
 — Arn. Vve, mén., Jaq.-Droz 30.
 — Aurèle, man., Place d'Armes 4.
 — Emma, brodeuse, Jaq.-Droz 30.
 — Erika, commis, pl. Neuve 6.
 — Fern., tapissier, Serre 96.
 — Fréd., commis, Léop.-Rob. 58.
 — Fritz, boîtier, Hirondelles 8.
 — Henri, rhabil., Crêt 20.
 — Jean, charron, Crêtets 120.
 — Mathilde Vve, Hirondelles 10.
 — Paul, bijout., Parc 99.
 — Pl, boîtier, Hirondelles 8.
 — Walt., cond. C. F. F., Parc 100.
 — Will., rentier, Pl. Neuve 8.
- Becker, Gges, com. post., Crêt 22.
 — Jean, sertiss., Nord 159.
- Bédât, Liliane, ébauch., Progrès 81.
- Bedert, Jean, gain., Jaq.-Droz 52.
 — Jean, horlog., Grenier 22.
- Beetschen, Alph., commis, L.-Rob. 40
- Begert, Rob., achev., Républiq. 7.
- Béguelin, Arn., lithog., Progr. 73.
 — Agnès, règl., Pouillerel 4.
 — Alb., retouch., Progrès 93a.
 — Arm., mécan., Paix 83.
 — Edm., emp. F. O. M. H., Agassiz 5.
 — Léon, boîtier, Concorde 8.

ENTREPRISE DE MENUISERIE ET VITRERIE
Alex. Ambühl

Succ. de A. Richard - Pass. de Gibraltar 2
 Téléphone 21.923 - Vir. Postaux IVb 678

- Béguelin, Rog., éch., Ld-Rob. 82.
— Roger, vend., Concorde 8.
- Béguin, Alfr., ress., N.-Droz 161.
— Aug., agric., Crêt-du-Loclc 38.
— Carol., mén., Crêt-du-Loclc 38.
— Chs, boît., Numa-Droz 9.
— Chs, phârm., Léop.-Rob. 13bis.
— Elise, commis, Crêt 20.
— Emile, représ., Crêt 20.
— Fréd., agric., Cr.-du-Loclc 42.
— Gges, remont., Jaquet-Droz 41.
— Gges, commis C. F. F., Serre 103.
— Gges, juge d'instr., Tourelles 21.
— Gges-Ed., Industrie 13.
— Henri, poliss., Jaquet-Droz 16.
— Jean, agric., Cr.-du-Loclc 38.
— Jean, man., Parc 80.
— Jles, commis post., N.-Droz 155.
— Laure, mén., Crêt-du-Loclc 38.
— Madeleine, cadr., Serre 103.
— Marcel, rem., A.-M.-Piaget 32.
— Marcel, prof., Vx-Patriotes 41.
— Marg., horlog., Ld-Robert 58.
— Paul, horlog., D.-P.-Bourquin 9.
— Pauline Vve, journ., Jaq.-Droz 16.
— René, emp. C.F.F., C.-du-Loclc 44.
— Robert, gend., Promenade 20.
— Ruth, sœur A. S., Pont 2.
— Ruth, commis, Numa-Droz 155.
— Wm, ad. ress., Pl.-d'Armes 1.
- Béguin-Jacot, G., charc., N.-Droz 9.
- Beiner, Albert, pivot, Nord 56.
— Armand, p. cadr., Gl-Dufour 8.
— Aug., commis, Concorde 1.
— Chs, couronn., Gl-Dufour 10.
— Ed., commiss., Gl-Dufour 10.
— Edm., serrur., Gén.-Dufour 10.
— Gérald, remont., Chapelle 23.
— Henri, boul., Progrès 119.
— Julia Vve, mén., Succès 13a.
- Beiner, Renée, o. bracelets, Commerce 95.
— Théod., horlog., 1er-Mars 14c.
- Beisl, Rud., tailleur, Fleurs 34.
- Bel, René, commis, Fleurs 20.
- Belaz, Gust., mont., Parc 77.
- Beljean, Jules, Vve, mén., Doubs 73.
- Bell S. A., bouch.-charc., et bureau Léop.-Rob. 56a.
— Succursales : Paix 67, Collège 23, Léopold-Robert 26, Numa-Droz 4, Place Neuve 6.
— Arm., étalagiste, N. Droz 130.
— Germaine, poliss., Tple-All. 1.
- Bellenot, Elmire, Vve, Lp-Robert 25.
- Belleti, Primo, man., Progrès 3.
— Nelly, coutur., Progrès 3.
- Belser, Ern., man., Ld-Robert 16.
- Belson, Alice, ress., 1er-Mars 15bis.
- Beltrami, Maria, aig., Tunnels 22.
- Benguerel, Ami, rem., Doubs 117.
— André, étudiant, Nord 192.
— Emma, ménag., Paix 23.
— Emmanuel, peint., Dl.-J. Rich. 16.
— Georges, Jacob-Brandt 4.
— Gges, fils, fab. horl., J.-Brandt 8. mén., Parc 9 ter.
— Jules, commis, Nord 192.
— Laure, propr., Jacob-Brandt 4.
— Paul, peint., Hôtel-de-Ville 54.
— René, boît.-achev., Doubs 117.
— Willy, remont., Jac.-Brandt 2.
- Benoît, Alf., méd.-dent., Balance 2.
— Aimé, charcut., 1er-Mars 11a.
— Alb., agric., Sombaille 20.
— Alfred, man., Nord 161.
— André, horlog., Commerce 61.
— Anna, aig., Parc 149.
— Blanche, assort., L.-Robert 110.

BRUNSCHWYLER & Cie, Installations de W.-G.

- Benoît, Ed., commis, Pont 11.
 — Edgar, ach. boîtes, Serre 95.
 — Ellen, mén., L. Robert 110.
 — Félix, emb., D.-P.-Bourquin 19.
 — Gges, mécan., Nord 206.
 — Hélène, commis, Pont 11.
 — Jâmes, agricult., Sombaille 20.
 — Laure, gde-mal., Serre 97.
 — Marie Vve, Doubs 151.
 — Marthe, o. brasel., L.-Robert 110.
 — Maur., nég. horl., Pl. H.-de-Ville 6.
 — May, s. prof., Balance 2.
 — Paul, prof. Ec. comm., Paix 21.
 — Ruth, Nord 52.
 — Violette, commis, Pont 11.
 — Yves, galvanopl., Tple-Allem. 87.
- Benoit-Calame, Ele, horl., Dbs 139.
- Benoit-Marchand, Chs, ébéniste, Serre 97.
- Benoit-Montbaron, U., boulanger, Nord 52.
- Benoit-Perregaux, Paul, termin., Parc 130.
- Benoit-Rosat, Adeline, Tple-All. 85.
- Benz, Alb., mén., Gén. Dufour 4.
 — Elisa, ménag., Chapelle 23.
 — Hri, m. peintre, Vieux-Cimet. 5.
- Benzina S. A., Léopold-Robert 8a.
- Berberat, Alb., boît., Pont 17.
 — André, horlog., Progrès 89.
 — André, représ., Jacob-Brandt 6.
 — Conrad, cadrans, J.-Brandt 12.
 — Constant, boîtier, Nord 61.
 — Elie, chauffeur, Sorbiers 21.
 — Hél., emp. imp., Fr.-Courv. 7.
 — Henriette, Manège 22.
 — Jean, électricien, Crêt 5
 — Jean-Ls, électr., Léop.-Rob. 39.
- Berberat, Louis, électr., L.-Rob. 39.
 — Marc, mécan., Hôtel-de-Ville 39.
 — Marie, coutur., Parc 77.
 — Michel, boîtier., Pont 17.
 — Paul, boîtier, Parc 77.
 — Paul, boîtier, pass. Gibralt. 2a.
 — Paul, emp. post., Fr.-Courv. 5.
 — Paul, boîtier, Léop.-Robert 57.
 — Rachel, journal, Crêt-Rossel 9.
 — René, magas., Léop.-Robert 57.
 — René, man., Crêt-Rossel 9.
- Berchier, Emile, chauffeur, Promenade 36.
 — Justine Vve, mén., Tple-All. 63.
 — Marg., commis, Crêtets 87.
- Berchten, Alc., techn., Parc 88.
 — Bernard, méc., Numa-Droz 119
- Berchtold, Const., emp., J.-Droz 12a
 — Jean, tourn., pl. Hôt.-de-Ville 5.
- Berdar, Louis, chauff., Est 18.
- Beretta, Marg., Vve, mén., Charrière 97.
 — Marie-Lse, décalq., Parc 94.
 — René, méc.-dent., Parc 94.
- Berg, Phylis, aide, Serre 67.
 — Rachel Vve, s. prof., Serre 67.
- Bergeon, And., ach., Charrière 13.
 — Fridolin, fabr. secrets, Paix 9.
- Berger, Ch., boît., Ph.-H.-Matthey 19
 — Chs., remont., Succès 29.
 — Chs, commis, P.-H.-Matthey 19.
 — Chs, manœuv., Moulins 11.
 — Chs, horlog., Numa-Droz 100.
 — Chs, fais. ress., Bois 2.
 — Ed., voyag., Léopold-Robert 130.
 — Ed., parapl., Numa-Droz 100.
 — Ele-Ed., boîtier, C.-Grieur. 43.
 — Emile, man., Dl-JeanRich. 46.
 — Ele, ressorts, Charrière 62.

ENTREPRISE DE MENUISERIE ET VITRERIE
Alex. Ambühl

Succ. de A. Richard - Pass. de Gibraltar 2
 Téléphone 21.923 - Vir, Postaux IVb 678

- Berger, Emile, boît., N.-Droz 129.
 — Fréd., dom., Joux-Perret 28.
 — Gges, mécan., Jardinets 9.
 — Gges, mécan., A.-M.-Piag. 69.
 — Jean, typogr., Tête-de-Ran 13.
 — John, ouv. ébauch., Paix 63.
 — John, chef ébauches, Grenier 23.
 — Johann, pierr., Gdes-Crosett. 13.
 — Laure, ménag., Nord 175.
 — Ls-Alfr., remont., Champs 19.
 — Lydia, nég., Combe-Grieurin 43
 — Mcel, gde comm., Charrière 37.
 — Marg. Vve, mén., Progr. 103a.
 — Maria, instit., Nord 61.
 — Marie Vve, Paix 13.
 — Marie, nég. parapl., Balance 16.
 — Milca, empl., Paix 97.
 — Nelly, vend., Tête-de-Ran 13.
 — Paul, empl., Numa-Droz 155.
 — René, ingén., r. Neuve 18.
 — Rod., mécan., Chapelle 4.
- Berger-Girard, Math., Vve, chauss., Léopold-Robert 43.
- Bergère, René, s. ass., Promen. 32.
 — Charlotte, Charrière 18.
 — Vital, remont., Parc 114.
- Bergheimer, Léon, voy., Progr. 43.
- Bering, Albert, camionn., Fritz-Courvoisier 32.
- Bernard, Chs, horlog., Moulins 4.
 — Chs, représ., Numa-Droz 7.
 — Fernand, man., Nord 177.
 — Henri-Ph., fab. horl., J.-Droz 43.
 — Jeanne, vend., Léop.-Robert 61.
 — Louise Vve, mén., Ld-Rob. 112.
 — Marie Vve, journ., F.-Courv. 21a
 — René, chauff. C. F. F., Serre 37.
 — René, manœuvre, Nord 159.
 — Toussaint, grav., T.-Allem. 99.
- Bernasconi, Angela Vve, mén., Jaquet-Droz 39.
 — Gilb., maç., Jaquet-Droz 39.
 — Jean, m. peint., Numa-Droz 160.
 — Louis, commis, Charrière 19.
 — Lse, o. fabr., Jaquet-Droz 25.
 — Marcel, négoc., 1er-Mars 14 a.
 — Maria Vve, Charrière 19.
 — Nelly, ménag., Charrière 19.
 — Noël, maçon, Parc 70.
 — Primo, cordonn., Jaq.-Droz 39.
- Bernath, Emile, maréch., Roch. 5.
 — Jacob, s. prof., r. Neuve 4.
 — Jacq., chauff. auto, r. Neuve 4.
 — Willy, carross., Rocher 5.
- Berner, Ida, Vve, Côte 16.
 — Emile, taill., Ronde 43.
 — Léon, optic., Côte 16.
 — Marie, coutur., Paix 3.
 — Paul, ancien direct., Doubs 29.
 — Robert, manœuvre, Ronde 43.
 — Walter, Ronde 43.
- Bernet, Adolph., cav., Progr. 115.
 — Ggette, pos. glaces, Alexis-Marie-Piaget 79.
 — Hélène, commis, A.-M. Piaget 79.
 — Marg., commis, A.-M.-Piag. 79.
 — Marius, compt., A.-M.-Piag. 79.
- Berney-Bolle, Frida Vve, Paix 45.
- Bernhard, Ach., rem., Promen. 12.
 — Albertine, o. fabr., Industrie 23.
 — Alc.-Aug., man., Léop.-Rob. 120.
 — Béatrice, régl., Dl-JeanRich. 39.
 — Gges, achev., Puits 21.
 — Georgine, ébauches, Puits 21.
 — Germaine, vend., Parc 74.
 — Germ., boîtier, Parc 74.
 — Jules, horlog., Puits 20.
 — Marg., Promenade 12.
 — Otto, empl. C.F.F., Ld-Rob. 76.

BRUNSCHWYLER & Cie, Cuisinières à gaz

- Bernheim, Alice, empl., J.-Droz 12.
 — Cécile, nég., Jaquet-Droz 12.
 — Jacques, fab. horl., T.-Allem. 29.
 — Math., négoc., Jaquet-Droz 12.
- Bernheim, J. & Co., fabr. d'horl., Léop.-Rob. 42.
- Bérout, Ele, méc.-dent., Léopold-Robert 102.
- Berset, Denys, agent police, 1er-Août 1.
- Bersot, Achille, grav., Collège 19.
 — Alb., boîtier, Numa-Droz 75.
 — Clara, fin. btes, Terreaux 6.
 — John, guill., Numa-Droz 128.
- Bertagna, Jean, man., Helvétie 10.
- Bertazzi, Faust., terras., Serre 130.
- Berthe, Franç., menuis., Paix 43.
- Berthet, Paul, man., 1er-Août 39.
- Berthier, MrieVve, s. prof., Serre 101
- Bertholet, Charlotte, commis, Tple-Allem 81.
 — Emma, ménag., Locle 20.
 — Hélène, sertiss., Locle 20.
 — Lse Vve, mén., 1er-Mars 14c.
 — Sophie, ménag., Locle 20.
 — Victor, lapid., Tple.-Allem. 81.
- Berthoud, Ad., officier Etat-Civil, Doubs 55.
 — Alexis, horl., 1er-Mars 14c.
 — Alfr., pos. cadr., Progrès 145.
 — Alf., techn., Couvent 29.
 — Bern., ach. éch., Commerce 101.
 — Emma-Htte, Beau-Site 1.
 — Emile, pos. cadr., N.-Droz 173.
 — Ern., remont., Serre 27.
 — Eugène, lithogr., Paix 89.
 — Germaine, assort., Serre 95.
 — Gust., échapp., Est 6.
 — Lina Vve, Numa-Droz 109.
 — Louise, Vve, Numa-Droz 74.
- Berthoud, Lucie, desserv., Serre 73.
 — Marie, caiss., Progrès 115.
 — Maurice, méc., S.-Mairet 5.
 — Simone, modiste, Est 6.
 — William, compt., Beau-Site 1.
 — Willy, fab. aig., Progrès 53.
 — Yvonne, ménag., Progrès 145.
- Berthoud-Hugoniot, Vve de G., Progrès 51.
- Bertolami, Ant., coiff., p. Centre 3.
 — Emma, vend., p. du Centre 3.
 — Italia, cout., pass. du Centre 3.
 — Jos. Vve, mén., Pass. du Centre 3.
- Berton, Antoine, concierge, Léopold-Robert 66.
 — Hugo, peintre, Terreaux 21.
- Bertrand, Lse-Adr., Envers 18.
 — Marcelle, régl., Est 16.
- Bertrand-Jærin, Adrien, comm., Est 16.
- Bertrand-Schaller, E., caf.-brass. Léop. Robert 24.
- Bertschi, Btha, cout., Chapelle 11.
 — Bertha, ressorts, Serre 61.
 — Chs, encaiss., N. Droz 49.
 — Em., m. boucher, Terreaux 2.
- Besançon, Chs, tech., N.-Droz 37.
 — Irène, coutur., A.-M. Piaget 51.
 — Jâmes, voitur., N.-Droz 167.
 — Jeanne, mén., Parc 39.
 — Louis, remont., Numa-Droz 89.
 — Madeleine, régl., Parc 132.
 — Marg. Vve, Charrière 2bis.
 — Maurice, commis, Parc 145.
 — Paul, horlog., A.-M.-Piaget 51
 — Pierre, magas., Locle 15.
- Besati, Ad, Mme, mod., Parc 81.
 — Angelo, m. peint.-gypts., Parc 81.
 — Irma, ménag., Parc 81.
 — Jean, techn.-horlog., Parc 81.

ENTREPRISE DE MENUISERIE ET VITRERIE
Alex. Ambühl

Succ. de A. Richard - Pass. de Gibraltar 2
 Téléphone 21.923 — Vir. Postaux 1Vb 678

- Besati & Parietti, m. peint.-gyps., Parc 81.
- Besozzi, Maria, mén., Parc 112.
- Bessat, Chs, agent pol., Léopold-Robert 21 a.
- Besse, Jules, Dr-vétérinaire, Commerce 121.
— René, directeur assur., Stavay-Mollondin 11.
— et Cie, assur., Léop.-Rob. 66.
- Bessire, René, Numa-Droz 115.
— Robert, commerç., Tunnels 16.
- Besson, Arth., ach., Winkelried 25.
— Camille, commis, Epl.-Jaun. 20a.
— Gges, commis, Serre 28.
— Henri, cafetier, Convers 5.
— Hri, méc.-dent., L.-Robert 61.
— Lucie, étud., Winkelried 25.
— Marie-Lse Vve, mén., Eplatures-Jaune 20.
- Béatrix, Samuel, chauff., Clémat. 9.
- Bettens, Germaine, diaconesse, Arbres 41.
- Bettex, Lse, modiste, Parc 9.
- Bettoli, Ant., maçon, Industrie 26.
— Alexandrine, aig., J.-Droz 27.
- Bettosini, St., ciment, Balance 6.
— Hermine, mén., Parc 78.
— Jules-A., man., Repos 5.
— Michel, entrep., N. Droz 117.
- Bettschen, Jles-A., man., Promen. 32.
— Roger, peintre, Promenade 32.
- Beuchat, Arthur, Nord 111.
— Emile, remont., Buissons 9.
— Ernest, échapp., Nord 111.
— Gs-H., commis, Nord 45.
— Ida, régl., Dl-JeanRichard 31.
— Jos., v. montr., A.-M.-Piaget 17.
— Louis, o. glaces, Nord 169.
— Marc, commis, Parc 110.
- Beuchat, Numa, comm., Ld.-Rob. 84.
— Paul-Em., encaiss., C. Grieur. 3.
- Beucler, Auguste, mécan.-dentiste, Dl-JeanRichard 27.
- Beuret, Ad., pos. cad., Nord 17.
— Alc., concierge, Epl.-Jaunes 14.
— Alice, mén., Doubs 25.
— André, mont., Tple-Allem. 103.
— Edith, soud., Fritz-Courv. 24.
— Emile, remont., Soph.-Mairet 1.
— Gaston, commiss., Dd-Pierre-Bourquin 21.
— Hélène, régleuse, Nord 17.
— Louis, graveur, Tple-Allem. 103.
— Marc, ach. éch., Doubs 13.
— Marcel, remont., Locle 22.
— Marie, journ., Tunnels 2.
— Martin, emboît, Granges 6.
— Maxime, remont., Doubs 25.
— Odette, régl., Cbe-Grieurin 31.
— René, manœuvre, Puits 20.
— Robert, remont., Cheminots 27.
— Willy, horlog., H.-de-Ville 43.
- Beuret-Biedermann, Em., remont. Combe-Grieurin 31.
- Burgy, Osc., voy., Hirondelles 10.
- Burgy-Cattin, Constance, journalière, Progrès 95a.
- Beutler, Alb., man., Industrie 3.
— Alf., nickel., Industrie 3.
— Willy, cordonnier, Industrie 3.
- Beyeler, Alf., s. prof., Industrie 1.
— Adr., remont., Commerce 103.
— Chs, négoc. meub., Industrie 1.
— Jœl, commis, Parc 91.
— Lse Vve, coutur., Bel-Air 20.
— Suzanne, Bel-Air 20.
- Beyer, Félicie, mén., Recrêtes 14.
- Beyner, Lina, commis, Marché 4

BRUNSCHWYLER & Cie, Chaudières à lessive

- Bezançon, Jenny Vve, Prévoy. 90.
 — Emilie, journal., Serre 11.
 — Marcel, man., Prévoyance 90.
- Bianchi, Adèle, vend., DI-J. Rich. 27.
 — Ant., man., Hôt.-de-Ville 31.
 — Antonio, sculpt., Puits 29.
 — Carlo, menuis., Puits 29.
 — Chs, man., DI-JeanRichard 27.
 — Jeanne, mén., DI-JeanRich. 27.
 — Lina, aig., DI-JeanRich. 27.
 — Maria, commis, Puits 3.
 — Marina, mén., DI-JeanRich. 27.
 — Maxime, maraich., D.-J. Rich. 27.
 — Pasqualina, mén., Puits 3.
- Biberstein, Alb., horl., Progr. 141.
- Bichsel, Ern., électr., N.-Droz 119.
 — Fréd., remont., Léop.-Rob. 128.
 — Herm., remont., Paix 75.
 — Julie, ménag., Numa-Droz 119
- Bichsel-Oppliger, Jean, remont.,
 1er-Mars 10.
- Bickart, Hél. Vve, N.-Droz 66bis.
- Biedermann, Alb., rem., Aurore 16.
 — Alb., commis banque, Parc 28.
 — Angèle, lessiv., Entrepôts 1.
 — Emile, manœuvre, N.-Droz 92.
 — Georgette, cadrans, Parc 69.
 — Germain, ach. éch., Parc 39.
 — Gottfr., cadr., Parc 39.
 — Hri, m. boulang., Charrière 2.
 — Herm., emboît., Parc 69.
 — Jean, fin. ress., Numa-Droz 14 a.
 — Lilianne, poliss., Parc 69.
 — Marthe, vend., Pl. d'Armes 1bis
 — René, manœuvre, Parc 39.
 — Rodolphe, aide, Parc 69.
 — Rosa-Mrie, cout., Ld-Robert 18a
- Biehly, Louis, échap., Côte 5.
- Bieler, Ferd., représ., Industrie 3.
- Bieler-Wuilleumier Alice, régl.,
 Industrie 3.
- Biéri, Alb., fonct. post., Dbs 123.
 — André, laitier, Gibraltar 8.
 — André, Nord 183.
 — Chs, graveur, Jaq.-Droz 20.
 — Ed., peintre, Gibraltar 8.
 — Emile, entrepren., Nord 185 a.
 — Georgette, mod., Collège 5.
 — Hans, archit., Nord 183.
 — Irène, modiste, Collège 5.
 — L., pol. fin. boît. or, Marché 2.
 — Léon, dégross., Serre 58.
 — Louise Vve, mén., Serre 6.
 — Numa, émail., Marché 2.
 — Roger, technicien, Serre 6.
 — Sophie Vve, chef atel., Jaquet-Droz 60.
- Bigler, Chs, dom., Joux-Perret 6.
 — Eug., man., Envers 35.
 — Gges, fontainier, G.-Croset. 1.
 — Henri, man., Fritz-Courvois. 99.
- Bihler, Ls, fonc. cant., Grenier 34.
 — Rose Vve, Doubs 9.
- Bihler-Bourquin, Fritz, dir., Numa-Droz 159.
- Bilat, Aur., empl. gaz, Promen. 7.
 — Arnold, emb., Hôt.-de-Ville 8.
 — Cécile, ménag., Serre 16.
 — Clarisse, rem., Nord 129.
 — Doris, guilloch., Industrie 11.
 — Doris fils, chauff., Fleurs 26.
 — Georgine, Hêtres 10.
 — Joseph, gde comm., Pl. H-de-V. 1.
 — Joseph, méd. dent., Tunnels 18.
 — Marcel, horlog., Pouillerel 5 a.
 — Marg., ménagère, Paix 73.
 — Marthe, régl., Fleurs 26.
 — Paul, emboiteur, Parc 35.
 — René, magas., Léop.-Rob. 102.

ENTREPRISE DE MENUISERIE ET VITRERIE
Alex. Ambühl

Succ. de A. Richard - Pass. de Gibraltar 2
 Téléphone 21.923 - Vir. Postaux IVb 678

- Bill, Jean, m. boul., Progrès 89.
 — Fritz, horlog., Numa-Droz 126.
 — Louis, luth., Crêt-du-Loche 38.
 — Marcel, rem., Crêt-du-Loche 18.
 — Marie Vve, mén., C.-du-Loche 38.
 — Otto, boît., République 13.
 — Werner, commis, Jaq.-Droz 58.
 Billieux, Just., app. gen., Promenade 13.
 — Wanda, m. coiff., Promenade 13.
 — Willy, coiff., Promenade 13.
 Billon, Fanny, s. prof., Epl. jaunes 89.
 Binetruy, Adrien, rem., Indust. 21.
 — Henri, remont., Industrie 21.
 Binetti, Val., Vve, mén., Charr. 23.
 — Isidore, man., Serre 103.
 Binggeli, Ad., appareill., Pont 32a.
 — Albert, m. fromag., Ronde 24
 — Jean, commiss., DI-JeanRich. 43.
 — Marie, ménag., Versoix 3a.
 — Yvonne, commis, Pont 32a.
 Bingguely-Mojon, Wilh., commis,
 D.-Jeanrichard 43.
 Binkert, Alfr., commis, J.-Brandt 2.
 Bippert, Aug. Vve, mén., Parc 9bis.
 — Jacques, mécan., Serre 16.
 Bircher, Angèle, o. fab., Nord 9.
 Birolo, Carol. Vve, mén., r. Neuve 2.
 — Adeline, ménag., r. Neuve 2.
 — Louis, aide, rue Neuve 2.
 Bisang, Flora Vve, Serre 77.
 — Edwin, terrass., Sombaille 24.
 Bischof, Jos., commis, Paix 111.
 — Jacob, mécan., Doubs 143.
 Bischoff, Rod., man., Collège 16.
 Bischofberger, Hermann, four.,
 Hirondelles 10.
 Bise, Ls, scieur, Serre 103.
 Bitterlin, Pauline Vve, C.-Grieur. 35.
 Bizzini, Marg., balanc., Arbres 41.
 Blanc, Alph., notaire, Paix 125,
 étude, Léop. Robert 66.
 — Adèle Vve, Bulles 25.
 — Arth., horlog., N.-Droz 127.
 — Ch.-Eug., fermier, Bulles 25.
 — Clothilde Vve, C.-Grieurin 37.
 — Fritz, empl. C.F.F., Crêtets 98.
 — Irène, coutur., Progrès 13a.
 — J.-A., pol. finiss., N.-Droz 5.
 — Jules, agric., Reprises 1.
 — Laure Vve, Progrès 65.
 — Marg. Vve, Ptes-Crosettes 17.
 — Mariette Vve, DI-J.Richard 25.
 — Paul, agric., Bulles 25.
 — Roger, rem., Combe Grieur. 37.
 Blandenier, Irma, horl., Collège 22.
 — Louise-Julie, Numa-Droz 86.
 — Luc, concierge, Envers 33.
 — Oscar, vitrier, Granges 10.
 — Otto, menuisier, Granges 10.
 Blank, Georges, emp. C.F.F., Che-
 min-de-Fer 15.
 Blaser, Adèle, mén., Loge 6.
 — Alex., commerc., Commerce 53.
 — Alfr., cadr., Léop.-Robert 130.
 — Clara, o. impr., N.-Droz 12.
 — Ele, boîtier, Promenade 19.
 — Ele, fils, boît., Promenade 19.
 — Elise Vve, Repos 17.
 — Emma, mén., Doubs 127.
 — Frida, dlle mag., Loge 6.
 — Gottfr., compt., Serre 32.
 — Henri, boîtier, Promenade 19.
 — Herm., négoc., Ld-Robert 11.
 — Hermann, tapiss., N.-Droz 12.
 — Jeanne, spiraux, Numa-Droz 84.
 — Jeanne Vve, desserv., Nord 59.
 — Julie, Vve, mén., Numa-Droz 12.
 — Liliane, Jaquet-Droz 60.
 — Marie Vve, Collège 27.

BRUNSCHWYLER & Cie, Installations sanitaires

- Blaser, Mtha, cad., Numa-Droz 12.
 — Paul, hôtelier, Jaquet-Droz 60.
 — Rosine, Vve, Terreaux 10.
 — Ulrich, boîtier, Tunnels 16.
 — Walther, boît., Champs 19.
- Blatt, Marcel, man., Serre 43.
- Blauenstein, Sam., commissionn.,
 Fr.-Courvoisier 23b.
- Bliss, Fritz, commis, Signal 8.
- Bloch, Alice, négoc., Serre 28.
 — Anna, Vve, nég., Montbrill. 13.
 — Chs, chauffeur, Serre 81.
 — Hri-Ls, nég., Tête-de-Ran 4.
 — Henri, commerc., L.-Robert 55.
 — Jean, négoc., Léopold-Robert 55.
 — Jean-Ls, fab. d'horl., L.-Rob. 66,
 ménage, Numa-Droz 66 bis.
 — Laure, horl., Commerce 99.
 — Marc Vve, huiler., Commerce 7.
 — Marcel, coiffeur, Ronde 24.
 — Marcel, négoc., Doubs 93.
 — Marg. Vve, s. prof., Progr. 133.
 — Mce, comm., Montbrillant 13.
 — Maurice, pos. glac., Parc 116.
 Domicile, Doubs 75.
 — Nathan, négoc., DI-J.-Rich. 16.
 — Nelly, sertiss., Fr.-Courv. 4.
 — Oscar, représ., Léop.-Rob. 157.
 — Pierre, négoc., Léop.-Rob. 157.
 — René, f. horl., N.-Droz 66bis
 — Samuel, Au bon Génie, Léop.
 Robert 36.
- Bloch-Metzger, Georg., nég., Bois-
 Gentil 11.
- Bloch-Moch., Hort., nég., Léopold-
 Robert 55.
- Blöesch, Albert, chauffeur C. F. F.,
 Numa-Droz 160.
 — Fern., ch. C. F. F., Parc 70.
- Blondeau, Mcel, m. boul., Côte 9.
- Blum, André, tech.-méc., Serre 89.
 — Adrienne Vve, Serre 89.
 — Berthe, mén., Léop.-Rob. 84.
 — Blanche, s. prof., Serre 89.
 — Chs, commis, Tête-de-Ran 7.
 — Chs, Vve, s. prof., Commerce 17.
 — Clarisse, commis, Envers 24.
 — Emile, représ., Nord 206.
 — Emm., fab. horl., J.-Brandt 59.
 — Eug., fab. d'horl., Serre 66.
 — Gaston, boîtier, Serre 89.
 — Gaston, voyageur, Parc 92.
 — Gges, f. d'horl., Nord 118.
 — Hri, meubles, Numa-Droz 108.
 — Jnne Vve, s. prof., Progrès 135.
 — Léon, pos. glaces, Parc 112.
 — Lucienne, o. fabr., Progrès 17.
 — Marcel, boîtier, Serre 89.
 — Narcisse, voyag., Léop.-Rob. 84.
 — Paul, fab. horlog., Paix 51.
 — René, négoc., Cure 5.
 — Sara Vve, Parc 92.
 — Virg., ach. boît., Concorde 10.
 — Willy, gend., Promenade 20.
 — Yvonne, Jacob-Brandt 59.
- Blum-Blum, Vve, s. prof. Parc 110.
- Blumenzweig, Sam., négociant,
 Balance 13.
- Blumer, Anna, diaconn., Sombail-
 le 4a.
- Boand, André, fonct., N.-Droz 2a.
- Bobbia, Ls, archit., Charrière 53.
 — Rod., entrepreneur, Pont 36.
- Bobillier, Chs, rem., T.-Allem. 109.
 — Chs, remont., Numa-Droz 97.
 — Edgar, mécan., Numa-Droz 97.
 — Léon, grav. ac., Progrès 91.
 — René, mécanicien, Puits 7.

MAISON MODERNE S.
A.
 Rue Léopold-Robert 64

CHAPELLERIE

- Boch, Jules, s. prof., Doubs 115.
- Bodemer, Hermann, bijoutier, Alexis-Marie-Piaget 53.
- Bodemer & Aab, bij., Bel-Air 20.
- Boder, Augusta, sertiss., Parc 92.
- Charles, boîtier, Paix 79.
- Chs, cond. mach., Gibraltar 6.
- Boéchat, Philippe, achev., Combe-Grieurin 33.
- Boegli, Alb., employé C. F. F., Commerce 97.
- Armand, com. post., Doubs 51.
- Ch., men., Ronde 43.
- Ernest, émaill., Puits 19.
- Ernest, aiguill., Commerce 97.
- Gottfr., émaill., Numa-Droz 7.
- Jean, appar., Ronde 39.
- Jean, manœuvre, Champs 19.
- Louis, manœuv. C. F. F., Eplatures-Grises 7.
- Marie Vve, ménag., Doubs 1.
- Rosette, Vve, Ronde 39.
- Walter, man., Crêtets 109.
- Böhlen, Albert, man., Progrès 5.
- Anna Vve, Fr.-Courvoisier 46.
- Paul, achev., Doubs 101.
- Boesch, Engelbert, verr. m., Léop.-Robert 13.
- Gust.-Ad., rem., Parc 79.
- Jeanne, mén., T.-Allem. 83.
- Juliette, pianiste, Parc 79.
- Rosette Vve, Temple-Allem. 83.
- Bœsiger, Alb., mécan., Postiers 30.
- Germaine, cadr., Paix 37.
- Jean, m. boul., Charrière 14.
- Rachel, ménag., Jaquet-Droz 8.
- Boesiger-Portmann, Edm., Chemin des Postiers 30.
- Bœsiger-Wæfler, Emma, Vve, rue de la Paix 37.
- Bogianchini, Barb., taill., Parc 5.
- Böhm, Jeanne, commis, Grenier 1.
- Bohner, Angèle, commis, Nord 206.
- Angèle, o. fabr., Pestalozzi 4.
- Germaine, commis, Doubs 153.
- Emile, grav., Doubs 153.
- Théoph., émaill., Pestalozzi 4.
- Bohni, Adrienne, vend., Paix 75.
- Alice, sténo-dactyl., Paix 75.
- Lina, Paix 75.
- Boichat, Alc., étamp., Champs 17.
- Alfred, remont., Progrès 5.
- Chs, commis, Numa-Droz 77.
- Elisa, ménag., Avocat-Bille 10.
- Eugénie, ébauch., Grenier 1.
- Gges, gren., A.-M.-Piaget 69.
- Hélène, o. fabr., Av.-Bille 10.
- Henri, emboît., Doubs 131.
- Jules, mach., Agassiz 13.
- Louis, boîtier, Puits 29.
- Marc, remonteur, Doubs 105.
- Marg., ling., Grenier 1.
- Rob., tourn. boîtes, Bel-Air 12.
- Roland, Doubs 131.
- Suzanne, ménag., Agassiz 13.
- Virg., f. d'horl., N.-Droz 77.
- Boillat, Alb., man., H.-de-Ville 71.
- Alf.-Just., domest., Terreaux 4.
- Ali, mécan., Montagne 5.
- André, remont., Tête-de-Ran 3.
- André, magas., Charrière 47.
- Blanche, pivot., Progrès 143.
- Charles, décott., Léop.-Rob. 61.
- Chs, fabr. horlog., Paix 43.
- Emile, remont., Parc 22.
- Ernest, remont., Nord 52.
- Gaston, remont., Paix 87.
- Georges, remont., Paix 79.
- Germaine, cadr., Collège 20 a.
- Gilbert, chauff., Léop.-Rob. 11 a.

BRUNSCHWYLER & Cie, Chauffage Central

- Boillat, Henri, commis, Paix 79.
 — Henri, droguiste, Rocher 5.
 — Jean-Jaques, mécan., Nord 52.
 — Jeanne Vve, Parc 5.
 — Jos., rem., Industrie 9.
 — Jules, remont., Tête-de-Ran 3.
 — Jules, pivot., DI-J.Richard 37.
 — Louis, boulang., Numa-Droz 81.
 — Louis, Doubs 127.
 — Louis, guilloch., Cheminots 3.
 — Louise, ménag., Progrès 59.
 — Marcel, boîtier, Nord 41.
 — Marcel, ébén., Progrès 109 a.
 — Marie-Lse Vve, Numa-Droz 156.
 — Maxime, grav., Commerce 61.
 — Mélanie, modiste, Nord 52.
 — Nelly, régl., Numa-Droz 156.
 — Numa, man., Numa-Droz 88.
 — Paul, ébauch., Doubs 5.
 — Paul, fils, Doubs 5.
 — Paul, ébauches, Puits 19.
 — Paul, man., Fritz-Courvoisier 58.
 — Paul, men., Jaquet-Droz 8.
 — Pauline, ménag., Doubs 111.
 — René, remont., Numa-Droz 156.
 — Roger, commis, Commerce 105.
 — Yvonne, o. radio, Ld-Robert 61.
- Boillod, Alb., techn., Nord 111.
 — Alb., man., Numa-Droz 3.
 — Ali, menuis., Numa-Droz 3.
 — Ali, horlog., Numa-Droz 3.
 — Cécile, taill., Eplat-Jaunes 40.
 — Edith, Arbres 41.
 — Edouard, remont., Parc 77.
 — Henri, man., Serre 73 c.
 — Jos., laitier, Epl.-Jaunes 40.
 — Jos.-Ali, agric., Locle 33.
 — Jles, aide, Epl.-Jaunes 40.
 — Juliette, Parc 77
 — Léon, archit., Léop. Rob. 66.
- Boillod, Louis, menuis., Promen. 6.
 — Marthe, o. impr., Epl.-Jnes 40.
 — Maurice, Léopold-Robert 34.
 — Oscar, emboît., Fr.-Courv. 7.
 — René, horlog., Fritz-Courv. 7.
- Bois, Alf., lieut. pol., D.-P.-Bourq. 1.
 — René, commis, Dd-P.-Bourq. 1.
- Boissenot, Marc, rem., Parc 13.
- Boiteux, Berthe, tailleuse, Crêt 16.
 — Nelly, commis, Crêt 16.
 — Rose, ménag., Côte 5.
- Bolle, Alf., commis C. F. F., rue du Nord 185.
 — Alex., boucher, Succès 17.
 — Dr Arn., notaire et avoc., Crêt-Rossel 11, étude, Promenade 2.
 — André, Crêt-Rossel 11.
 — Berthe, horl., Sorbiers 13.
 — Charles, taill., Paix 97.
 — Maria, commis, Crêt-Rossel 11.
 — Marie Vve, Terreaux 16.
- Bollier, Emile, compt., Nord 185.
- Bolliger, Eugène, bisc., Serre 63.
 — Jules, ag. droit, Jaq.-Droz 43.
 — Jules fils, Jaquet-Droz 43.
 — Marcel, serrur., Progrès 1.
 — Marth., sténo-dact., Progr. 133.
 — Otto, tonnelier, Doubs 135.
 — René, gér. imm., Bassets 8.
 bureau: Fritz-Courvoisier 9.
 — Suzanne, aide, Jaquet-Droz 43.
- Bolomey, Chs, cafet., Eplat.-Jne 32a
 — Louise, vend., Serre 38.
 — Roger, commis, Ep.-Jaun. 32a.
- Bonard, Arn., maréch., N.-Droz 119.
 — Yvette, mén., DI-JeanRich. 41.
- Bonardi, Enrico, voyag., r. Neuve 8.
 — Sophie Vve, rub., Progrès 19.
- Bondt, Jean, magas., r. Neuve 2.

- Boni, Alph., négoc., Parc 6.
 — Angèle, vendeuse, Parc 6.
 — Louis, typogr., Parc 6.
 — Marcel, chauffeur, Parc 6.
 — Roméo, cond.-typ., Parc 6.
 — Rosine, commis, Parc 6.
 — Thérèse, ménag., Parc 6.
- Bonnet, Hri, bij., Numa-Droz 143
 — Joseph, joaill.-sert., Numa-Droz 141, mén. Numa-Droz 143.
 — Jos.-Andr., bij., Numa-Droz 143.
 — Léa, finiss. de boîtes, Paix 57.
 — Mrie-Thér., commis, N.-Droz 143
- Bonny, Chs, insp. écol., Parc 122.
 — Maur., méc., Collège 27.
- Bopp, Léa Vve, Combettes 4.
 — Ed., commis, Paix 77.
- Borcard, Marc, guill., Commerce 99.
- Borcetto, Olimpia, mén., Nord 64.
- Borel, Alf., primeurs, Serre 9.
 — Alex., emboît., Serre 64.
 — Arthur, visiteur, Postiers 10.
 — Blulette, ménag., Doubs 159.
 — Charles, boîtier, Locle 22.
 — Chs, boîtier, Fritz-Courvois. 9.
 — Chs, doct.-médec., Paix 23.
 — Chs, profess., Ld-Robert 19.
 — Clémence, Charrière 16.
 — Ed., emboît., Fr.-Courv. 25.
 — Emile, commis, Nord 73.
 — Eric, mécan., République 5.
 — Esther, ménag., Fritz-Courv. 9.
 — Eva, téléphoniste, Est 28.
 — Fritz, négociant, Ormes 32.
 — Henri, boît., Léop.-Robert 56.
 — Jeanne, commis, Postiers 10.
 — Jules, poliss., Serre 99.
 — Julia, Vve, Numa-Droz 103.
 — Marie, Vve, Crêt-du-Loche 39.
 — Marthe, mén., Dr Dubois 6.
- Borel Maurice, mass., Industrie 8.
 — Oscar, man., Recrètes 18.
 — Otto, commis, Numa-Droz 157.
 — Suzanne, aide, Serre 64.
 — Victor, typogr., Nord 129.
 — Yvonne, émail., Fleurs 11.
- Borel-Ducaire, Alfr., fruits et lég., Serre 9.
- Borel-Jacot, Hri, méc., Est 28.
- Borgognon, Hortense, institut., Progrès 69.
- Borle, André, méd.-dent., Léopold-Robert 32. Mén.: Nord 113.
 — Emile, mécan., Progrès 39.
 — Julien, commis, Numa-Droz 77.
 — Lucie, ling., Progrès 69.
 — Marthe, mén., Progrès 39.
- Borle-Bourquin, Zelim, rem., Paix 15.
- Borle-Stark, Antoinette Vve, mén., Numa-Droz 61.
- Borloz, Henri, peintre, Collège 52.
- Bornand, Alb., voyag., Crêt 14.
 — Laure, vend., Crêt 14.
- Borne, Astier, horl., Collège 27.
 — Louise Vve, mén., Promenade 9.
- Borri, Joseph, peintre, Serre 57c.
- Borruat, Jos., ag. police, Bassets 66.
 — Marcél, dessin., Bassets 66.
- Borther, Cather., gouv., Prom. 17.
- Bosch, Marguer., commis, Daniel-Jean-Richard 39.
 — Fanny, coutur., Parc 79.
- Boschetti, Mario, peintre, Numa-Droz 126.
 — Santino, échapp., N.-Droz 111.
- Bosquet, Osc., dess. arch., Nord 29.
- Boss, Armand, appar., Doubs 11.
 — Angèle, vendeuse, Doubs 11.
 — Arth., échapp., Collège 14.

BRUNSCHWYLER & Cie, Salles de bains complètes

- Boss, Aug., f. ress., H.-de-Ville 67.
 — C.-G. & Co, brasel. maroquin.,
 Daniel-Jean-Richard 44.
 — Christian, gainier, Fr.-Courv. 1.
 — Christ, ress., Hirondelles 6.
 — Christ, tonnel., C.-du-Loche 27.
 — Ed., app. eaux-gaz, Collège 31m.
 — Ernest, horl., Crêt 9.
 — Ernest, menuis., Progrès 19.
 — Fern., chef. distr., Ch.-de-Fer 5.
 — Fritz, appar., Collège 31.
 — Henri, boîtier, Rue Neuve 8.
 — Juliette, peint., Envers 30.
 — Lucien, man., Nord 153.
 — Marie, marg., Numa-Droz 64.
 — Paul, mécanicien, Doubs 1.
 — René, commis, Commerce 105.
 — Suzanne, régl., Collège 31 m.
- Boss-Sandoz, Lina Vve, ménag.,
 Nord 52.
- Bossert, Alb., remont., Puits 19.
- Bosset, Agnès, emp. bur., Serre 41.
 — Fanny, taill., Progrès 85.
 — Gges, ébén., Serre 41.
 — Hermance, cout., Serre 41.
 — Lina, mén., Numa-Droz 59.
- Bosshard, Ern., cisel., T.-de-Ran 3.
 — Madel., commiss., Progrès 71.
 — Rose Vve, ménag., Progrès 71.
- Bossi, Chs, ferbl., A.-M.-Piag. 17.
 — Jean, m.-ferblant., Granges 8.
 — Jean-Alb., remont., Granges 8.
- Bosso, Aimée, sert., T.-Allem. 105.
 — Flora, paillon., T.-Allem. 105.
- Bosson, Emma Vve, 1er-Mars 13.
- Bossoni, Arn., peint., Concorde 10.
- Botteron, Andréa, mén., Serre 27.
 — Aug., commis, Tple-Allem. 63.
 — Aurèle, emp. C.F.F., Parc 149.
- Botteron, Ern., bouch., P. Centre 3.
 — Irène, horlog., Parc 149.
 — Louise Vve, mén., Agassiz 10.
 — Lydie, mén., Doubs 139.
 — Madel., ébauch., Nord 159.
 — Marthe Vve, mén., Foulets 17.
 — Rose Vve, Progrès 5.
- Boucherin, Anna Vve, mén., N-Dr. 49
 — Anna-Eug., Vve, Doubs 17.
 — Gges, typogr., Nord 61.
 — Juliette, instit., Doubs 17.
- Bouelle, Jos., méc., Recrètes 19.
 — Alb., méc. électr., Recrètes 19.
 — Chs, sertiss., Recrètes 19.
- Bouille, Henri, o. ress, Ronde 9.
 — Paul, s. prof., Tple-Allemand 1.
- Boulangerie coopérat., Serre 90.
- Boulle, René, remont., Dr-Kern 9.
- Bouquet, Nancy, sert., Promen. 13.
- Bourdilloud, Pl, man., Progrès 49.
- Bourgeois, Henri, chauff., Fleurs 34.
 — Marcel, rhabill., Parc 47.
 — Paul, m. coiffeur, Ld-Rob. 68.
 — Roger, coiffeur, Ld-Robert 68.
- Bourlot, Secondina, aide, Neuve 2.
- Bourquart, Hri, boît., Cbe Grieur. 11
 — Isaline, ménag., Cbe Grieur. 11.
- Bourquin, Adèle Vve, David-Pierre-
 Bourquin 7.
 — Ali, ressorts, Nord 177.
 — Alice, ouv. fab., N. Droz 101.
 — Alice, sertiss., Parc 105.
 — André, man., Locle 15.
 — André, étalag., Doubs 157.
 — Arm., man., Industrie 20.
 — Arnold, boît., Tple-Allem. 107.
 — Aug., échapp., Ld-Robert 88a.
 — Aug., commis, Tête-de-Ran 25.

MAISON MODERNE ^{S.} _{A.} **CASQUETTES**
 Rue Léopold-Robert 64

- Bourquin, Aug., commis, Paix 127.
 — Bertha, taill., Combettes 2.
 — Berthe, Sophie-Mairet 2.
 — Berthilie, mén., Combettes 2.
 — Blulette, ébauch., Balance 4.
 — Blulette, Petites-Crosettes 17.
 — Cécile Vve, étamp., Paix 1.
 — Cécile Vve, Léop.-Robert 82.
 — Charles, ébén., Léop.-Rob. 56a.
 — Chs, masseur, Parc 13.
 — Chs, concierge, Manège 9.
 — Chs, élect., Charrière 30.
 — Chs, emp. post., Doubs 135.
 — Chs, guilloch., Charrière 41.
 — Ch.-Alb., boît, L.-Robert 102.
 — Chs-Alb., domest., Locle 15.
 — Ch.-Alc., emp. post., T. de Ran 9.
 — Clara, secrét., Numa-Droz 43.
 — Claude, boîtier, T.-Allemand 97.
 — Dan., grav. ac., Numa-Droz 43.
 — Edmond, horl., Numa-Droz 128.
 — Emile, pivot., A.-M. Piaget 47.
 — Eug. Vve, Léopold-Robert 57.
 — Fernand, emb., Ravin 9.
 — Fernand, prof. Gymn., Paix 19.
 — Fritz, comm., Eplat-Jaunes 19a.
 — Gaston, remont., Rocher 14.
 — Gaston, remont., Nord 189.
 — Geneviève, commis, L.-Rob. 82.
 — Georg., fab. étamp., Doubs 157.
 — Georges, démont., Ravin 9.
 — Gges, man., Numa-Droz 96.
 — Gges, commis, Ld-Robert 39.
 — Georg., remont., Combettes 2.
 — Gges, remont., Moulins 2.
 — Georges, remont., Parc 88.
 — Germaine, régl., Tunnels 2.
 — Gust., remont., Doubs 51.
 — Hélène, vend., Numa-Droz 43.
 — Hri, ag. pol., Cheminots 25.
 — Hri, ver. montr., Manège 21a.
 Bourquin, H.-Ls, démont., L.-Rob. 6.
 — Henriette, commis, Doubs 157.
 — Herm., pierr., Paix 129.
 — Jeanne, commis, N.-Droz 167.
 — Jeanne, horlog., Locle 15.
 — Jeanne Vve, ménag., Parc 134.
 — Jules, remont., Jb-Brandt 79.
 — Jules-Ad., man., Balance 4.
 — Jules, échapp., Paix 127.
 — Julien, horlog., Hirondelles 8.
 — Julien, horlog., Dd-P. Bourq. 19.
 — Juliette, s. prof., Collège 29.
 — Juliette, journal., Puits 17.
 — Juliette-Maria, Industrie 14.
 — Léa Vve, mén., Winkelried 33.
 — Lily, aide, D.-P.-Bourquin 19.
 — Lily, ménag., Recorne 16.
 — Ls, achev., Hôtel-de-Ville 42.
 — Louis, man., r. Neuve 10.
 — Louis, fab. étamp., N.-Droz 93.
 — Louise Vve, mén., Doubs 73.
 — Louise, mén., Fritz-Courv. 21a.
 — Lydie Vve, Recorne 16.
 — Marcel, Parc 11.
 — Marcelle, régleuse, Parc 134.
 — Marie Vve, Industrie 14.
 — Marie-Bertha, Paix 127.
 — Martial, repr., A.-M.-Piaget 47.
 — Math., Vve, fleur., Doubs 157.
 — Mathilde Vve, Numa-Droz 167.
 — Maurice, mécan., Buissons 11.
 — Méлина, ménag., Nord 186.
 — Nadine Vve, mén., Ld-Robert 39.
 — Nadine, vend., Locle 15.
 — Paul, boîtier, Doubs 117.
 — Paul, jardinier, Nord 161.
 — Paul, rédact., r. Neuve 3.
 — Paul, remont., Numa-Droz 53.
 — Paul, remont., Côte 9.
 — Pauline, Place Neuve 6.
 — Philippe, instit., Nord 186.

BRUNSCHWYLER & Cie, Buanderies complètes

- Bourquin, Rachel, ménag., Dd-P.-Bourquin 15.
- René, remont., Succès 15 a.
 - René, commis post., Parc 11.
 - René, guillocheur, Nord 3.
 - René, jardin., Convers 4.
 - René, remont., Nord 133.
 - René, tapissier, Parc 64.
 - Renée, prof. mque, Collège 29.
 - Renée, ménag., Balance 4.
 - Roger, horloger, Paix 127.
 - Roger, Locle 15.
 - Rose Vve, Hôtel-de-Ville 63.
 - Suz., m. coiff., T.-Allemand 5.
 - Suzanne, Numa-Droz 43.
 - Ulysse, remont., Postiers 30.
 - Violette, dem. mag., Balance 4.
 - Willy, achev., Paix 127.
 - Willy, horloger, Parc 134.
 - Willy, horlog., Doubs 51.
- Bourquin-Jaccard, Alb., T.-Allem. 61
- Bouverat, Alb., bouch., Parc 76.
- Aur., remont., Crêt 24.
 - Georges, ferblant., Parc 114.
 - Jos., remont., 1er-Mars 12a.
 - Marc, furnit., Parc 86.
 - Marthe, commis, 1er-Mars 12a.
 - Rolande, commis, Crêt 24.
- Bouvet, François, empl. Sentin., Charrière 57.
- Mcel, tech.-électr., Ravin 9.
- Bouvier, Const., man., Progr. 79.
- Bovet, Aimé, grav., Tple Allem. 5.
- André, tapiss., Jaquet-Droz 56.
 - Gges, boîtier, République 1.
 - Germaine, coiff., r. Neuve 8.
 - Hélène, cuisin., Progrès 13.
 - Marthe, commis, Doubs 155.
 - Paul, étalag., Balance 10a.
- Boy de la Tour, Ls, maç., Indust. 6.
- Bozonnat, And., commis, N.-Droz 37
- Jules, vannier, Paix 63.
 - Math., brod., Numa-Droz 37.
- Bozzone, Jos., rem., Numa-Droz 53.
- Brächbühler, Friedrich, agricult., Charrière 81.
- Bräuchi, Aug., bij., Crêtets 79.
- Aug., remont., Nord 39.
 - Charles, horlog., Doubs 131.
 - Esther, commis, Nord 39.
 - Marcel, boîtier, Nord 177.
- Braga, Rose, g. mag., Serre 38.
- Braichotte, Jos., doreur, Léopold-Robert 28.
- Maria, mén., Léop.-Robert 28.
 - Marg., ménag., Léop.-Rob. 28.
- Braillard, Adrien, chef gare, Chemin-de-Fer 6.
- Btha, Vve, fab. horl., L.-Rob. 58.
 - Ed., mécanicien, Parc 86.
 - Jeanne, s. prof., Léop.-Rob. 58.
 - Lucie Vve, mén., Beau-Site 3.
 - Lucie, vend., Parc 86.
 - Suzanne, prof. mus., L. Rob. 58.
- Brailowsky, Max, fab. horl., Paix 29.
- Brand, Gaston, remont., Parc 85.
- Heinz, commis, Doubs 121.
 - Irène, commis, Parc 85.
 - Maur., typogr., Chasseral 4.
 - Ruth, empl. mag., Parc 85.
 - Rosa Vve, mén., Parc 85.
- Brandt, Adr., man., Charrière 97.
- Albert, commis, Tple-Allem. 77.
 - Albert, émailleur, Terreaux 7.
 - Alb., fab. cad., Ph.-H. Matthey 15.
 - Alc., boît., D. Jeanrichard 11.
 - Alcide, taill., Balance 10.
 - Alf., s. prof., Charrière 22.
 - Alice, instit., Olives 2.

- Brandt, André, gain., Av. Bille 8.
 — Angèle, ménag., Parc 72.
 — Ariste, remont., Rocher 15.
 — Art, remont., Avoc. Bille 8.
 — Aug., boît., Promenade 13.
 — Aug., remont., Ravin 1.
 — Bern., bloqu., Granges 6.
 — Blanche Vve, A.-M.-Piaget 47.
 — Blurette Vve, vend., Parc 19.
 — Cam., cons. commun., Nord 185.
 — Cécile Vve, Parc 22.
 — Chs, remont., N.-Droz 21.
 — Charles, commis, Tunnels 12.
 — Charles, man., D. Kern 9.
 — Chs, échapp., Cure 3.
 — Chs, remonteur, Envers 30.
 — Chs, remont., Tunnels 24.
 — Ed., cap. gend., Tunnels 14.
 — Ed., remont., Ravin 13.
 — Emile, remont., Crêt 24.
 — Emile, boît., Doubs 27.
 — Ele, commis, Fleurs 11.
 — Eug., négoc., Pl. Neuve 6.
 — Eug., émail., Progrès 19.
 — Eug., remont., Ph.-H.-Matt. 19.
 — Gges, boîtier, Nord 198.
 — Germaine, évang., Pl. Neuve 6.
 — Henri, boît., Numa-Droz 58.
 — Hri, ag. police, Numa-Droz 55.
 — Jean, négociant, Balance 10.
 — Jean-P., commis, Progrès 147.
 — Jeanne, instit., ch. Tunnels 24.
 — John, représentant, Charrière 6.
 — Jules, man., Charrière 25.
 — Julie Vve, mén., Puits 17.
 — Julie, Vve, Jaq.-Droz 24.
 — Julien, m. cord., 1er-Mars 14c.
 — Léop., remont., Puits 3.
 — Léop., techn. chauff., Puits 3.
 — Louis, boîtier, Collège 52.
 — Louis, appar., Pet.-Crosettes 6.
- Brandt, Louis, rem., Jaq.-Droz 24.
 — Ls-Eug., rem., Numa-Droz 84.
 — Louise, ménag., Envers 30.
 — Lucien, remont., Parc 51.
 — Lucy, coutur., Tunnels 14.
 — Marcel, fact., Avoc. Bille 12.
 — Marcel, horlog., Chasseral 6.
 — Marcel, horl., Numa-Droz 128.
 — Marg., coutur., Avocat-Bille 12.
 — Marg., ménag., Paix 85.
 — Marie-Elise, mén., Progrès 21.
 — Marie-Lse Vve, Industrie 8.
 — Marie Vve, Tunnels 14.
 — Mce, chev., Serre 101.
 — Nelly, institutr., Tunnels 22.
 — Nelly-Marie, aig., Progrès 117.
 — Paul, concierge, Léop.-Rob. 63.
 — Paul-E., typog., A.-M.-Piag. 51.
 — René, fab. horl., Nord 187.
 — René, mécan., Progrès 21.
 — René, horlog., Promenade 13.
 — René, ébéniste, Granges 6.
 — Sophie-Amélie, P.-Crosettes 6.
 — Violette, Pet.-Crosettes 6.
 — William, horl., Commerce 103.
 — Willy, bijout., Parc 6.
- Brandt-Dubois, Arn., remont.
 Avocat-Bille 12.
- Brandt-Ducommun, E., poliss. b. or.
 Serre 11bis.
- Brandt-Frey, Hri, administrateur,
 Al.-Marie-Piaget 79.
- Brandt-Jacot, Aug., rem., N. Dr. 49
- Brandt-Keller Emile, retraité,
 Parc 31bis.
- Brandt-Romério, Wm, administr.,
 Paix 85.
- Brandt-Rutti, Jles, pend., Crêt 18.
- Brandt-Sandoz, Pl, comm., Fleurs 18
- Brasserie de la Comète, Ronde 30.
- Brauen, Gges, commis, Parc 3.

BRUNSCHWYLER & Cie, Installations d'eaux et gaz

- Braun, Jean, vann., H.-de-Ville 71.
— Marcel, empl. bur., Parc 132.
- Braunschweig, Georges, fabricant d'horlogerie, Nord 115.
— Lucien, fab. d'horl., Parc 24.
- Braunwalder, Willy, typ., Succès 27.
- Bravand, Ele, fotogr., Parc 85.
— Emile, guilloch., Manège 19.
- Brechbuhler, Anna, aide, Fr.-Courvoisier 58.
— Ed., agric., Fr.-Courv. 58.
— Fritz, Charrière 81.
— Fritz-Ele, voit., Joux-Perret 8.
— Gges, voiturier, Bd-Liberté 1.
— Marg. Vve, Prévoyance 92.
— Paulette, régl., Fr.-Courv. 58.
— Ulrich, voitur., Collège 52.
- Bregnard, Alb., mag., D-J.Rich. 37.
— Amélie Vve, Terreaux 28.
— Chs, bracelets, Tuilerie 30.
— Fern., menuisier, Sorbiers 23.
— Jules, graveur, Paix 91.
— Louisa, ménag., N.-Droz 53.
— Pierre, horloger, Fleurs 22.
— René, rem., Cheminots 25.
— Rosine, Vve, Fleurs 22.
- Breguet, Alf., typogr., S.-Mairet 3.
— Edm., cons. com., Tête-de-Ran 9
— Ernest, boîtier, N.-Droz 103.
— Georges, man., Nord 127.
— Georges, commis, T.-Allem. 23.
— Georges, poliss., Paix 107.
— Ida, ménag., Industrie 28.
— Jeanne, dem. mag., Progrès 39.
— Julie Vve, Nord 181.
— Louise Vve, Buissons 11.
— Paul, manœuvre, Paix 69.
— Raoul, menuis., T.-Allemand 87.
- Breguet-Girard, Henri, instituteur, Général Herzog 20.
- Brehm, Emilie, Vve, Ld-Robert 11.
- Breit, Alb., doreur, Progrès 145.
— Fréd., boulang., Doubs 141.
— Louise, ménag., Fleurs 12.
— Marg., commis, Progrès 145.
— Mathilde, commis, Progrès 145.
- Breit-Jeanneret, Fritz, fabr. cadr., Numa-Droz 169.
- Breitenmoser, Jacq., coiff., Dl-J. Richard 43.
- Breitling, G.-Léon S. A., fab. d'horlogerie, Montbrillant 3.
— Léon, Vve, brod., Montbrill. 3.
— Willy, industr., Montbrillant 3.
- Bresciani, Anna, f. btes, Doubs 121.
- Brianza, Ali, man., Fleurs 15.
— Chs, man., Fleurs 15.
— Maria Vve, s. prof., Ronde 41.
- Briffaud, J., commis, Cheminots 3.
- Bringolf, Arth., jardin., Nord 172.
— Julie Vve, rue Neuve 2.
— Georges, jardin., Progrès 97.
— Max, tourn. boît., Jaq.-Droz 8.
— Rudi, jard., Fz-Courvoisier 40 a.
- Britschgi, Gasp., tail., Clématit. 12
- Brochella, Joseph, peintre bâtim., Daniel-JeanRichard 9.
— Rosa, ménagère, Chapelle 12.
- Brodbeck, Bern., pend., Granges 14.
— Gges, fournit., Tple-Allem. 51.
— Marguerite, téléph., Est 20.
— Otto, boît., Dd-Pierre Bourq. 7.
— Rob., rem., Succès 15a.
— Robert, rem., Charrière 97 b.

MAISON MODERNE **S.**
A. - 64, Rue Léopold-Robert, 64

CONFECTIONS pour Hommes,
Jeunes gens et Enfants

- Brodbeck-Hugoniot, Adèle Vve,
Temple-Allemand 51.
- Brodbeck-Racine, Ernest, Est 20.
- Bron, Aimé, ch. C.F.F., Postiers 31.
— Antoinette, mén., Paix 85.
— Henriette, p. boîtes or, Paix 85.
— Zéph., poliss. cuv., Serre 2.
- Bross, Arth., représ., A.-M.-Piag. 21.
- Brossard, Alb., rem., Tple-All. 113.
— Eusèbe, horloger, Bulles 1a.
— Eusèbe, fils, remont., Bulles 1a.
— Gust., tourn. boît., Parc 3.
— Jean fils, coiff., Balance 4.
— Joséphine Vve, Balance 4.
— Louise, coiffeuse, Balance 4.
— Marthe, coiff., Balance 4.
— René, coiff., Balance 4.
— Roger, achev., quart. Bulles 1a.
— Roger, mécan., T-Allemand 113.
- Brossin, Chs, coiffeur, Puits 13.
— Gges, voyag., Numa-Droz 14a.
— Hri, jard., Pet.-Crossettes 17.
— Paul, manœuvre, Puits 5.
— Rose, Vve, mén., N.-Droz 47.
— Suz. Vve, mén., DI-J.Richard 43.
- Brügger, Alb., voyag., L.-Rob. 112.
— Eugène, agric., Foulets 17.
— Louis, agricult., Foulets 17.
— Marg., aide, DI-J.Richard 41.
— Paul, étalag., Moulins 5.
- Brun, Jules, m. ramon., Collège 27a.
— Rob., visit. douan., Parc 104.
- Brunella, Jean, maçon, Parc 71.
- Brunisholz, Mcel, éch., Industr. 1.
— Roger, ag. sécur., Balance 10.
- Brunisholz-Kohler, Anna, Veuve,
ménagère, Industrie 1.
- Brunner, Alice, nickel., Parc 108.
— Alice Vve, mén., Parc 108.
— Amélie Vve, Eplat.-Jaunes 95.
— Arth., sertiss., Paix 89.
— André, bijout., Nord 50.
— Antoinette, mén., Jaq.-Droz 25.
— Anna Vve, ménag., r. Neuve 11.
— Chs, prof. éc. horl., N.-Droz 158.
— Christ., man., Epl.-Jaune 95.
— Christ., serr., Crétêts 111.
— Edith, régleuse, Paix 89.
— Emma Vve, mén., N.-Droz 171.
— Fréd.-Herm., boît., Nord 50.
— Gges, terrinier, r. Neuve 11.
— Georges, sertiss., Nord 177.
— Gges fils, tapiss., r. Neuve 11.
— Germaine, régl., Paix 89.
— Germaine, o. fabr., Puits 12.
— Germaine, Eplat.-Jaune 17.
— Gertr., empl. mag., Crétêts 111.
— Hélène, commis, r. Neuve 11.
— Hélène, sertisseuse, Puits 12.
— Ida, Crétêts 111.
— Jacques, graveur, Doubs 135.
— Jean, empl., Epl.-Jaunes 17.
— Jeanne, commis, XII Sept. 12.
— Julia Vve, Paix 79.
— Lse Vve, mén., Puits 12.
— Mariette, taill., Sorbiers 19.
— Marthe Vve, mén., Terreaux 28.
— Mathilde, vend., N.-Droz 115.
— René, commis, Paix 89.
— Suzanne, commis, N.-Droz 158.
— Walther, mécan., Progrès 91.
- Bruno, Sylvia, ress., N.-Droz 20.
— Yolande, mén., Numa-Droz 20.
- Brunschwylér, Alfred, ind., D.-P.
Bourquin 51.

BRUNSCHWYLER & Cie, Fourneaux potagers avec service d'eau chaude

- Brunschwyler et Co., inst., bureau Serre 33.
- Brusa, Ang., Vve, mén., Fleurs 15.
 — Gætan, commis, Parc 88.
 — Louis, taill. pierres, Puits 25.
 — Marg. Vve, ménag., Puits 25.
 — Mario, mécan., Parc 99.
- Bubloz, René, graveur, Cernil-An-toine 29.
- Bücher, Alf., adouciss., Nord 110.
 — Herm., bouch., Recorne 30.
- Buchser, Berthe, régl., N.-Droz 159.
- Buchwalder, Ese, dor., Nord 170.
- Buchwalder-Rothen, René, bijout. Nord 170
- Buéche, Marie, taill., Charrière 49.
- Buff, Fritz, men., Numa-Droz 49.
- Buffat-Leuzinger, H., commis, Grenier 5.
- Bugnon, Arth., o. ress., 1er-Mars 5.
 — Arm., boucher, Industrie 2.
 — Aurèle, mécan., Nord 175.
 — Chs, techn., Crêt-du-Loche 37.
 — Elise Vve, ménag., Puits 15.
 — Ele, ach. éch., Cbe Grieur. 23.
 — Georges, électr., Paix 3.
 — Hri, fab. ress., Fritz-Courvois. 40 et 40a.
 — Jean, o. ress., Fritz-Courv. 40.
 — Mathilde, Vve, Doubs 129.
- Bühler, Agnès Vve, mén., Doubs 7.
 — Alfr., drog., Beau-Site 19.
 — Ami, magas., Tête-de-Ran 11.
 — André, f. ressorts, Dr-Dubois 2.
 — André, tourn. boît., H.-de-Ville 6
 — André, Doubs 155.
- Bühler, Ariste, cafet., H.-de-Ville 6.
 — Arm., institut., Doubs 155.
 — Bche, commis, Tple-Allem. 113.
 — Christ, md from., Ronde 13.
 — Edwige, gouv., Cbe-Grieur. 45.
 — Emile, magas., Numa-Droz 137.
 — Gges, couvreur, Jardinets 1.
 — Gges, boulanger.-pâtisser. et laiterie, Temple-Allemand 113.
 — Georges, man., Parc 7.
 — Germ., pendt., D.-P.-Bourq. 1.
 — Gottfried, couv., F.-Courv. 36a.
 — Henri, s. prof., Parc 80.
 — Henri, profess., N. Droz 31.
 — Hriette, prof. piano, N.-Droz 31.
 — Julia Vve, propr., G.-Dufour 4.
 — Juliette, fin. boît., Parc 67.
 — Lina Vve, s. prof., Parc 7.
 — Louis, fabr. d'horlog., Nord 202.
 — Marcel, commis, Dr Dubois 2.
 — Marie, journal., Chapelle 4.
 — Nadine, Général-Dufour 4.
 — Paul, domest., Boinod 10.
 — Pierre, horlog., Léop.-Rob. 82.
 — Robert, cadr., Doubs 141.
 — Rosina, ébauch., Numa-Droz 15.
 — Walt., fab. horl. et polis. boît. or, Industrie 7.
- Buhler-Monnin, Louise, ménag., Parc 102.
- Bujard, Louis, emp. C.F.F., Commerce 105.
- Bula, Friedr., men., Charrière 42.
 — Emma, journal., Puits 23.
 — Max, chauff., Gibraltar 6.
- Bulard, Julie Vve, Doubs 123.
 — Rose, ménag., Doubs 123.
- Bür, Alb., boît., Progrès 87.
 — Cath. Vve, mén., T.-de-Ran 13.
 — Jules, boît., Progrès 65.

- Bureau du Contrôle fédéral des métaux précieux, Serre 58.
- de l'Etat-civil, Pl. H.-de-V. 1.
 - de l'Aide-géomètre cantonal, Léopold Robert 34.
 - du Chef de section, Ld-Rob. 34.
 - fédéral des Douanes, Place de la Gare.
 - de l'Archit. comm., Marché 18.
 - de la Consomm., N.-Droz 137.
 - des Infirmières-visit., Collège 9.
 - de l'Office des faillites, Léop.-Robert 3.
 - Off. des pours., Ld-Robert 3.
 - Service industriels, Collège 30.
 - du Télégraphe, Ld-Robert 63.
 - Prud'hommes, pl. H.-de-Vill. 1.
 - des Présidents des Tribunaux, I et II, Léop.-Robert 3.
 - des Travaux publics, rue du Marché 18.
 - des Amies de la jeune fille, Fritz-Courvoisier 12.
 - de l'Ingén. comm., Marché 18.
 - officiel de contrôle de marche des montres, Progr. 38-38 bis.
 - Etat-Major des sap.-pompiers. Pl. Hôtel-de-Ville 1.
 - de l'« Effort », Dl JeanRich 39.
- Burgat, Mcel, cord., N.-Droz 122.
- Burgener, Ach., ach., Boucherie 9.
- André, ag. pol., Succès 9 a.
 - Henri-Aug., Numa-Droz 177.
 - Rod., ress., Tple-Allemand 99.
 - Roger, décor., Numa-Droz 2a.
 - Ulrich, horloger, Parc 82.
- Burger, Ele, past. retr., Eplatures Jaunes 34.
- Hermann, man., Doubs 139.
 - Jean, pasteur, Eplat.-Jaunes 34.
- Burgi, Mtha, pol., Eplat.-Jaunes 20.
- René, man., Puits 85.
- Burgin, Gott., huiss., Tuilerie 32.
- Hans-Paul, Cure 7.
- Burgisser, Alice, commis, Dbs 11.
- Jos., représent., Doubs 11.
- Burgy, Hri, cadr., Tête de Ran 23.
- Burkard, Julie, mén., Jaq.-Droz 12.
- Emma, adouc., Jaquet-Droz 12.
- Burkhalter, Bernard, mécanicien, Crêt-du-Loche 1.
- Bernard, boitier, Paix 95.
 - Bern., horl.-ach., Gibraltar 10.
 - Charles, remont., Envers 32.
 - Jean, horl.-achev, Gibraltar 10.
 - Lina, ménag., Crêt-du-Loche 33.
 - Ls, emboît., Parc 83.
 - Madel., o. cadr., C.-du-Loche 33.
 - Maurice, agr., Crêt-du-Loche 33.
 - Paul, remont., Paix 95.
 - Raoul, rem., Parc 92.
 - René, boît., Envers 32.
 - Roger, man., Eplat.-Jaune 99.
 - Suzanne, régl., Parc 92.
 - Willy, horloger, Parc 83.
- Burkhardt, Eug., Dr, prof., Tilleuls 7
- Willy, visit., Léop.-Robert 9.
- Burki, Alb., commis, N.-Droz 93.
- Alb., commis, Numa-Droz 117.
 - Const., encaiss., L.-Rob. 42.
 - Louise, cart., Progrès 41.
 - René, horlog., Léop.-Robert 42.
 - Rosine, épïc., Collège 37.
 - Willy, aide, Collège 37.
- Burnier, Paul, menuisier, Est 6.

Burri, Alf., man., Progrès 101.
 — Alf., fact. post., Jaq.-Droz 39.
 — Albert. Vve, Soph.-Mairet 6.
 — Elise, ménag., Côte 5.
 — Emma, coutur., C.-Antoine 29.
 — Fanny, cout., C.-Antoine 29.
 — Fern., commis, N.-Droz 183.
 — Fritz, ébauches, Fleurs 32.
 — Georges, commis, Buissons 9.
 — Henri, Charrière 41.
 — Herm., emb., T.-Allemand 59
 — Jeanne, pierr., Collège 20.
 — Johann, agric., Pet. Croset. 29.
 — Julia, taill., C.-Antoine 29.
 — Numa, caviste, Buissons 9.
 — Rod., doreur, Charrière 41.
 — Rosa, ménag., Charrière 2.
 — Victor, empl. tram., Puits 23.
 Burry, Alf., empl. de douanes,
 Jacob-Brandt 82.
 Busser, Henri, taill. Numa-Droz 25.
 Butikofer, Ele, dessin., Paix 3 bis.
 — Léo, commis, Numa-Droz 39.
 — Math. Vve, mén., N.-Droz 39.
 — Paul, commiss., Parc 6.
 Butter, Frida, ménag., Paix 7.
 Buttex, Oscar, ag. police, Ravin 17.
 Butti, Cécile Vve, Tunnels 22.
 Buttikofer, J. buf. g., Ch.-de-fer 6.
 — Bertha, Chemin-de-Fer 6.
 — Gottfr., mécan., Granges 4.
 — Jean, fils, commerc., Jaquet-
 Droz 45.
 Butzberger, Fritz, sellier, Paix 107.
 Butzer, Hri, Vve, méc., Parc 147.
 atelier Parc 116 bis.
 — Marie, commis, Parc 147.
 Bysaeth, Paul, Vve, mén., Fleurs 9.
 — Albert, ressorts, Fleurs 9.

C

Cachelin, Charles, man., Fiaz 7.
 — Edg., chauff., Progrès 10.
 — Emile, remont., Puits 17.
 — Gges, remont., Balance 6.
 — Louise, o. cadr., P.-H.-Matt. 27.
 — Sam., compt., Beau-Site 7.
 Cadastre, Léopold-Robert 3.
 Caille, Alice, o. fabr., F.-Courv. 22.
 — Chs, man., Fritz-Courv. 22.
 — Charles fils, man, Ronde 31.
 — Mcel, commiss., Tple-Allem. 95.
 — Suz., journal., Progrès 3.
 Caisse communale, Serre 23.
 — nationale suisse d'assur. en
 cas d'accidents, Léop. Rob. 63.
 Calame, Adr., music., Tunnels 22.
 — Adrien, o. fabr., Numa-Droz 94.
 — Agathe, mén., Paix 5.
 — Aimé, facteur, Ravin 5.
 — Aimé, mécanicien, Progrès 149.
 — Alb., bijoutier, Progrès 145.
 — Alb., typogr., Numa-Droz 89.
 — Albert, boitier, Nord 167.
 — Alb., charret., Tête-de-Ran 7.
 — Alb., épicerie, Puits 7.
 — Alb., guill., Tple-Allemand 109.
 — Albert, manœuvre, Progrès 1.
 — Alcide, voiturier, Rocher 18.
 — Alfr., fournit., Paix 41.
 — Alf., man. C.F.F., Crétêts 109.
 — Alfr., agricult., Sombaille 30.
 — Alice, papet., Parc 66.
 — Alph., pivot., Doubs 143.
 — Amélie, taill., Epargne 22.
 — André, achev., Serre 98.
 — André, échapp., République 5.

MAISON MODERNE ^{S.}/_{A.}
 Rue Léopold-Robert 64

Chemiserie

- Calame, André, mécan., Charr. 50.
 — André, joail.-sert., T.-Allem. 105
 — Armand, machin., Charrière 49.
 — Arn., employé voirie, Parc 81.
 — Arn., man., Stand 6.
 — Arn., empl. C.F.F., Champs 19.
 — Arthur, commis post., Doubs 69.
 — Arth., manœuv., A.-M.-Piag. 65.
 — Berthe, commis, Jaq.-Droz 60.
 — Berthe, aig., Succès 7.
 — Caroline Vve, Gdes-Crosett. 1.
 — Cécile, horlog., Parc 18.
 — Cécile Vve, mén., Joux-Perret 7.
 — César, mécan., P.-H. Matth. 27.
 — Chs, man., Paix 81.
 — Chs, ressorts, Moulins 22.
 — Chs-Ele, aide, Valanvron 28.
 — Dora, couturière, Parc 35.
 — Edith, ébauch., Envers 26.
 — Edmée, comptable, Wilson 12.
 — Edmond, cadrans, Progrès 61.
 — Elisa, mén., quart. des Bulles 7.
 — Elise, Vve, Sophie-Mairet 1.
 — Emile, domest., Champs 19.
 — Emma, journ., Envers 14.
 — Ern., man., Progrès 107.
 — Ern., fourn., Ravin 11.
 — Eugène, manœuvre, Pont 15.
 — Eugène fils, manœuv., Pont 15.
 — Eva, institutrice, Puits 7.
 — Fanny, s. prof., Parc 91.
 — Fritz, empl. post., Bellevue 19.
 — Fritz, ach. boîtes, Cure 6.
 — Fritz, boîtier, Sorbiers 19.
 — Fritz, maréch., Sophie-Mairet 5.
 — Fritz, voit., Léop.-Robert 128.
 — Gges, adm. post., D.-P.-Bourq. 57
 — Georges, commis, Doubs 155.
 — Georges, mécan., Serre 4.
 — Georg., grav.-dor, Buissons 11.
 — Gges, mécan., Progrès 107.
- Calame, Georges, Bulles 3.
 — Hélène, Puits 25.
 — Hélène, ménag., Parc 35.
 — Henri, empl. gaz, Moulins 22.
 — Henri, emp. C.F.F. Doubs 137.
 — Henri, électr., A.-M.-Piaget 63.
 — Henri, remont., A.-M.-Piaget 29.
 — Henri, manœuvre, Paix 65.
 — Henri, épiciier, Progrès 113a.
 — H.-Louis, commis, Aurore 1.
 — Ida, coutur., Crêt-du-Loche 16.
 — Jâmes, cuvettes, Rocher 12.
 — Jâmes, appar., Soph.-Mairet 8.
 — Jeanne, ébauch., Bellevue 19.
 — Jeanne, ressorts, Moulins 22.
 — Jeanne, commis, Doubs 69.
 — Jules, représ., Jaquet-Droz 60.
 — Jules, méc., Numa-Droz 98.
 — Julia, ménag., Doubs 51.
 — Kossuth, Vve, ménag., Nord 65.
 — Laure, ménag., q. Bulles 7.
 — Léa-Céc., mén., Fleurs 18.
 — Léa Vve, journ., Charrière 16.
 — Léon, mécanic., Crêt 8.
 — Léop., graveur, Industrie 23.
 — Louis, emboît., Agassiz 12.
 — Louis, mécan., P.-H.-Matthey 8.
 — Louis, secrets, Ormes 9.
 — Louis, manœuvre, Parc 3.
 — Louise, coutur., Nord 209.
 — Lucie, o. brasel., N.-Droz 58.
 — Lucien, employé gaz, Serre 11.
 — Lucien fils, Serre 11.
 — Lucien, man., Puits 25.
 — Lucien, mécan., Couvent 29.
 — Madeleine, ménag., Pont 15.
 — Madeleine, aide, Bulles 3.
 — Marc, couvreur, Collège 10.
 — Marcel, mécan., Doubs 125.
 — Marcel, étudiant, Puits 7.
 — Marcel, agr., Sombaille 30.

BRUNSCHWYLER & Cie, Installations de W.-C.

- Calame, Marg., ménag., Paix 41.
 — Marg. Vve, ménag., Nord 197.
 — Maria-Anna Vve, mén., Parc 145.
 — Mrie, ouv. brac., A.-M.-Piag. 67.
 — Marie, mén., Progrès 107.
 — Marie-Lse, Vve, Industrie 36.
 — Marie-Lse, Vve, Valanvron 28.
 — Marius, f. bross., L.-Rob. 88 a.
 — Maurice, horlog., Bel-Air 12.
 — Maxim, o. fabr., Léop.-Rob. 25.
 — Nelly, commis, Parc 81.
 — Numa, décor., Doubs 139.
 — Oscar, domest., Progrès 119.
 — Oscar, manoeuvre, Loecle 13.
 — Paul, secrets, Hôtel-de-Ville 42.
 — Paul, corresp., Chasseron 5.
 — Paul, man., Ronde 9.
 — Paul, remont., Crêt 22.
 — Pauline Vve, mén., Progr. 53.
 — René, aide, Sombaille 30.
 — René, nickeleur, Paix 3bis.
 — René, peint., Numa-Droz 160.
 — René, emp. post., Doubs 137.
 — Rob., rem., Ph.-Hri-Matthey 9.
 — Roger, 1er Mars 4.
 — Roger, magas., Léop.-Rob. 25.
 — Roger, mécan., Nord 209.
 — Sam., ouv. fabr., Cbe-Grieur 37.
 — William, journal., Joux-Perret 7.
 — William, remont., Doubs 117.
 — Willy, sertiss., Doubs 131.
- Calame-Blatt, Georges, commis,
 Sophie-Mairet 1.
- Calame-Gagnebin, Arthur, chef
 bureau post., Doubs 69.
- Calame-Imer, J., grav., Paix 87.
- Calame-Luthy, Louis, nickeleur,
 chem. des Tunnels 22.
- Calame-Perret, Ele, nég., Doubs 67.
- Calame-Pierrehumbert, Hri, rem.
 Nord 15.
- Calame-Rothen, Marcel, gr.-joaill.,
 Wilson 12.
- Calame-Sulzberger, Sophie Vve,
 Nord 113.
- Caldelari, Wil., méc., P.-H.-Matth. 27
 — Louis, man. C.F.F., T.-de-Ran 25
- Calderari, Alex., sculp., Collège 80.
 — Pascal, sculp., Collège 80.
- Calorie, instal. chauff., Serre 66.
- Camen, Maria, o. fab., Paix 74.
- Camenzind, Bertha, aide de bur.,
 1er Août 1.
 — Jos., commis, Numa-Droz 156.
- Campagnani Michel, serr., rue du
 Temple-Allemand 7.
- Campiche, Alice Vve, N.-Droz 77.
 — Pierre, maroq., N.-Droz 77.
 — Rose, commis, Numa-Droz 77.
- Camponovo, Clot., Vve, Loge 5.
- Cand, Lucien, dr-médec., L.-Rob. 72.
- Canova, Cons., lessiv., Arbres 41.
- Canton, F., chapell.-fourr., Léop.-
 Robert 29, mén. T.-Allem. 31.
- Capra, Nancy Vve, Concorde 5.
 — Théod. Vve, commis, Concorde 5
- Capt, Blanche, mén., Montbrill. 5.
 — Daniel, pivot., Nord 208.
 — Jeanne Vve, Dan.-J.Richard 43.
 — Serge, remont., Puits 19.
- Carburants, S. A., benzines, Dan.-
 JeanRichard 14.
- Cariat, Chs, aide pharmac., Paix 43.
- Carlini, Gast., représ., Ronde 24.
- Carnal, André, boît., Nord 173.
 — Arn., boît., Tple Allem. 111.
 — Emile, horlog., Nord 151.
 — Estelle, ménag., F.-Courv. 8.
 — Isabelle, Vve, Nord 173.

MAISON MODERNE S.
A. **CASQUETTES**
 Rue Léopold-Robert 64

- Carnal, Laure, emp., T.-Allem. 111.
 — Paul, remont., Numa-Droz 173.
 — Samuel, boît., Aurore 7.
 — Simone, commis, N.-Droz 173.
 Carnet, Florence, o. fabr., Parc 1.
 Carrard, Alb., p. cadr., N.-Droz 13.
 — Marie-M., Vve, D.-J.-Richard 13.
 Carrel, Alexis, taill., Cheminots 18.
 — Fçois, emp. C.F.F., Cheminots 18.
 — Pierre, cond. C.F.F., Jb-Brandt 4.
 Carrera, André, taill., Ld-Robert 41.
 — Ant., tailleur, Numa-Droz 35.
 — Madel., ménag., Envers 28.
 — Paul, taill., Léopold-Robert 21.
 — Vinc., md.-taill., Doubs 105.
 Cart, Adèle, mén., Tple-Allem. 53.
 — Berthe, instit., Tple-Allem. 53.
 — Cécile, instit., Chapelle 11.
 — Henri, rem., Crêt 24.
 — Marie, ébauch., Tple-Allem 53.
 Cart-Gruet, Céc. Vve, Chapelle 11.
 Cartier, Arm., compt., Paix 41.
 — Fernand, ag. assur., N.-Droz 75
 — Jeanne-M., Vve, Ld-Robert 27.
 — Julia Vve, mén., Paix 1.
 — Marcelle, gér., Ld Robert 27.
 — May, ménag., Léop.-Robert 27.
 Cartier-Matthey, Cam., horlog.,
 Temple-Allemand 107.
 Casanova, Ang., ress., Charrière 41.
 Casiraghi, Angelo, meubles, Promenade 36.
 — Domin., ében., Promenade 36.
 — Irma, coutur., Promenade 36.
 — Térésa, commis, Promenade 36.
 — Virginia, mén., Promenade 36.
 Cassina, Natal, gyps., N.-Droz 12.
 — Elda, aide, Numa-Droz 12.
 — Louis, peint.-gyps., Parc 14.
 Castellani, Fr., maçon, Granges 14.
 Castioni, Ant.-Ch., menuis., Premier-Août 13.
 — Hri, entrepr., 1er Août 13.
 — Rosalie, mén., Prem.-Août 13.
 — Suz., ménag., Sorbiers 23.
 — Ulysse, man., Prem.-Août 13.
 Cattané, E., Mme, s. prof., Env. 16.
 — Henri, commis, D.-P.-Bourq. 15.
 — Humbert, maç., Pl.-d'Arm. 1bis.
 — Jean, gyps., r. Neuve 7.
 — Napoléon, maçon, Envers 14.
 Cattin, Ad., échapp., Paix 73.
 — Abel, tourn. boît., Industrie 19.
 — Alb., rem., Jaquet-Droz 29.
 — Alb., boitier, Parc 102.
 — Alb., menuis., Bas-Monsieur 16.
 — Alc., boît., Léopold-Robert 25.
 — Alexine, coutur., Nord 65.
 — Alfred, remont., Doubs 61.
 — Alph., cannage de chaises,
 Temp. Allemand 111.
 — André, boitier, Nord 69.
 — André, emp. mag., Fritz-Courvoisier 23c.
 — Antoine, chef éq., Industrie 12.
 — Ariste, boitier, Cheminots 3.
 — Arm. fils, peintre, F.-Courv. 46.
 — Arm., remont., Fr.-Courvois. 46.
 — Arm., doreur, Ld-Robert 7.
 — Arn., boît., Eplat-Jaune 19.
 — Ars., pos. cadrans, Paix 81.
 — Aurèle, boitier, Terreaux 2.
 — Bern., empl. post., Succès 19.
 — Berthe, coiff., Emancipation 49.
 — Chs, laiterie, Parc 85.
 — Edm., démont., Parc 98.
 — Edouard, man. gar., Nord 129.
 — Emile, boitier, Doubs 119.
 — Emile, bûcher., Fr. Courv. 36a.
 — Emma, journ., Parc 67.

BRUNSCHWYLER & Cie, Cuisinières à gaz

- Cattin, Emma, poliss., Tunnels 24.
 — Ernest, remont., Croix Féd. 2.
 — Eugénie, coup-bal., Parc 16.
 — Fernand, manœuvre, Parc 98.
 — François, boîtier, Nord 69.
 — Gabrielle, aig., Parc 9 ter.
 — Gast., termin., N.-Droz 160.
 — Georges, boît., T.-Allem. 99.
 — Georges, étud., DI J-Rich. 15.
 — Georges, émaill., Paix 95.
 — Gges, horlog., D.-J.Richard 16.
 — Gges, typogr., Est 20.
 — Gges, horlog., Numa-Droz 6.
 — Germaine, o. fab., Progrès 85.
 — Hélène, ménag., Nord 69.
 — Henri, mécan., Doubs 155.
 — Henri, remont., Sorbiers 17.
 — Jeanne, Doubs 99.
 — Jules, repass., Progrès 21.
 — Jules, boîtier, Progrès 6.
 — Jules-A., remont., Paix 71.
 — Julia Vve, Emancipation 49.
 — Justin, repass., Envers 30.
 — Léon, commis, Paix 71.
 — Léon, manœuvre, Paix 57.
 — Louis, ach. boît., N.-Droz 123.
 — Marc, remonteur, Doubs 61.
 — Marc, remonteur, Paix 77.
 — Marcel, rhabill., Parc 91.
 — Marcel, remont., Tple-Allem. 11.
 — Marguerite, régleuse, Paix 71.
 — Marie Vve, Loge 5.
 — Marie-Car., mén., Buissons 1.
 — Marie-Louise, o. radio, Paix 77.
 — Marthe, régl., Al.-M.-Piaget 63.
 — Marthe, commis, Loge 5.
 — Paul, cordonnier, Parc 83.
 — Paul, soud., Avocat-Bille 10.
 — Pierre, commis, Loge 5.
 — René, coiff., Fritz-Courvois. 46.
 — Simone, commis, Sorbiers 17.
- Cattin, Stéph., Vve, journ., Progr. 18
 — Suz., décalq., Doubs 61.
 — Thérèse, régleuse, Parc 102.
 — Walther, négoc., Doubs 51.
 — Wm., épïc., Doubs 51.
 — William, commis, Doubs 61.
 — Xavier, ach. btes, N.-Droz 125.
 — Yvonne, o. aig., r. Neuve 5.
- Cattin-Calame, Arnold, boîtier,
 Numa Droz 131.
- Caussignac, Agnès, décalq.,
 Combe-Grieurin 15.
 — Jeanne, Vve, République 13.
 — Léo, fab. horlog., 1er Août 3.
 — Suzanne, Vve, Chasseral 6.
- Cavadini, Pl, guill., Doubs 35.
- Cavallaro, Chs, photog., Ravin 5.
- Cavalleri, Jles, com. post., Serre 28.
- Cavalli, Rose, coutur., Charr. 37.
- Cavin, Alf., empl. tram, Industrie 12.
 — Jean, grav. ac., Pont 12.
 — Nadège, mén., Jacob-Brandt 79.
 — Paulette, s. prof., Dd.-P.Bour. 11.
 — Simone, commis, Ronde 6.
- Cazzanigna, Ang., man., P.-H.-M. 7.
- Cellier, Ed., menuis., 1er Mars 16c.
 — Chs, menuis., 1er Mars 16 c.
 — Paul-Ele, vacher, Progrès 111.
- Cercle des Armes-Réunies, Paix 25.
 — catholique romain, 1er Mars 15.
 — montagnard, Serre 14-14bis.
 — Ouvrier, Parc 73.
 — du Sapin, Jaquet-Droz 12.
 — Soc. gymn., Ancienne, Jaquet-Droz 43.
 — de l'Union, Serre 64.
- Cernuschi, Alf., méc., Chapelle 3.
 — Alfred fils, ébén., Chapelle 3.
 — Claude, cadrans, Chapelle 3.

MAISON MODERNE $\frac{S.}{A.}$ - **Bonneterie**
 Rue Léopold-Robert 64

- Cernuschi, Ilario, cad., Chapelle 3.
 — Thérèse, mén., Parc 151.
 — Ugo, mécanicien, Parc 91.
- Cerutti, Eliseo, menuis., Parc 104.
 — Guido, menuisier, Doubs 115.
 — Inès, commis, Parc 92.
 — Jean, m. menuisier, Parc 92.
 atelier menuiserie, Parc 90.
 — Jos., m. maç., Progrès 95.
 — Maria, cadrans, Progrès 95.
- Chabloz, Chs, g.-freins, Progr. 141.
 — Louis, remonteur, Nord 1.
 — Lucianne, commis, Nord 1.
 — Valentin, horlog., Parc 30.
- Chabod, Aimée, mén., Puits 18.
- Chaboudez, André, remonteur,
 Combe-Grieurin 37.
 — Germain, remont., N.-Droz 93.
 — Numa, remont., Progrès 123.
- Chaikine, J., taill., Léop.-Rob. 73.
- Chalet Ern.-Léon, ach.-éc., Paix 77.
 — Léon, commis, D.-P. Bourq. 13.
- Challandes, Gabr., décoll., Paix 73.
 — Gast, étamp., Parc 81.
 — Gges, man., Fritz-Courvois. 29.
 — Gmaine, aig., Ph.-Hri Matth. 13.
 — Liliane, Combe-Grieur. 41.
 — Maria, mén., Ph.-H. Matth. 13.
 — Maurice, fab. b. or, Parc 58.
 — Paul, man., Ph.-H. Matth. 13.
- Chalon, Alb., emp. tram, Ravin 15.
 — Cécile Vve, horl., H.-de-Ville 23.
 — Jules, logeur, 1er Mars 13.
 — Mcel, empl. tram., Ld-Robert 56.
- Chalverat, Jos.-Emile, ouv. pend.,
 Cure 4.
 — Camille, horlog., Jaq.-Droz 10.
- Chambre neuchât. du commerce
 et de l'industrie, Serre 58.
- Chambre suisse de l'horlogerie,
 Serre 58.
- Chancellerie Commun., Serre 23.
- Chaney, Mcel, pharm., Ld-Rob. 90.
 Mag. : Léopold-Robert 68.
 — Paul, manœuvre, Progrès 85.
- Chapallaz, René, arch., Paix 31.
- Chapatte, Abel, ach., Clématites 4.
 — Alberte, o. fabr., Puits 21.
 — Alph., horlog., Moulins 3.
 — Charles, remont., Est 27.
 — Franç., remont., Sombaille 11a.
 — Germ., fin., Charrière 51.
 — Gges, boît., Progrès 149.
 — Gges, boulang., Nord 133.
 — Ggette, vend., Industrie 1.
 — Hermance, fin. boîtes, Bassets 2.
 — Marg., aide, Fritz-Courvois. 11.
 — Marie Vve, mén., Tple-Allem. 27.
 — Marie, Vve, mén., Ftz-Courv. 11.
 — Paul, artiste, T.-Allemand 105.
 — Paul, remont., Puits 21.
 — Paul, commiss., Puits 21.
 — René, cadrans, Cheminots 26.
 — Robert, achev., Industrie 7.
 — Suzanne, mass., F.-Courv. 11.
 — Tell, mécan., Numa-Droz 2 a.
 — Urbain, commiss., Nord 165.
- Chapelle cat. nat., Chapelle 7.
- Chapelle methodiste, Progrès 36.
- Chappuis, Arthur, émailleur,
 Charrière 5.
 — Ele-Jos., fab. aig., Charrière 44.
 — Gaston, fab. aig., Succès 11a.
 — Lucie Vve, ling., Fr.-Courv. 7.
- Chapuis, Adr., commis, Combe-
 Grieurin 49.
 — Bertha, aig., Progrès 91.
 — Ed., commis, République 1.

BRUNSCHWYLER & Cie, Chaudières à lessive

- Chapuis, Jnne, assort., Balance 10a.
 — Juliette, mén., N.-Droz 171.
 — Léa, aig., Progrès 91.
 — Léon, fournitur., Serre 34.
 — Suz., mén., Commerce 101.
 — Ulysse, Vve, mén., Comm. 101.
- Chapuy, Ls-Jles, dir. retr., Tour. 11.
- Charbon, Adr., man., Industrie 23
- Chardon, Alph., rem., Paix 109.
- Charles, Rose, o. pierr., Progrès 77.
- Charmey, Fern., o. fab., Nord 127.
- Charpié, Alice, mén., Industrie 21.
 — Esth., carton., T.-Allemand 79.
 — Gaston, commis, Paix 43.
 — Henri, m. boît., Dl-J.Rich. 41.
 — Isabelle Vve, 22 Cantons 39.
 — Julia, régl., Temple-Allem. 79.
 — Laure, régl., Tple-Allemand 79.
 — Violette, modiste, Paix 43.
- Charpiot, Fern., éch., Serre 34.
 — Jules, rem., Charrière 42.
 — Louis, remont., Doubs 5.
 — Marie, ménagère, r. Neuve 1.
- Charrière, Alb., boît., Pl. Neuve 10.
 — Mcel, verr. montr., P. Neuv. 10.
 — René, o. pend., Pl.-Neuve 10.
 — Roger, gain., Place Neuve 10.
- Châtelain, Ach., horl., N.-Droz 90.
 — Adèle, Vve, mén., D.-JRich. 41.
 — Alb., remont., Fr.-Courvois. 62.
 — Alb., commis, Jb-Brandt 8.
 — Alexis, pign., Progrès 13.
 — Amélie Vve, taill., Concorde 7.
 — Anat., grav., Numa-Droz 66.
 — Anat. fils, déc., Numa-Droz 66.
 — André, commis, Est 14.
 — Angéline Vve, mén., N.-Droz 45.
 — Ariste, rem., N.-Droz 156.
 — Armand, boît., D. J.Richard 39.
- Châtelain, Arn., secr. Technicum,
 Tête-de-Ran 3.
 — Arnold, emboît., Industrie 13.
 — Arthur, mécan., Progrès 145.
 — Arth., horlog., Tple-Allem. 79.
 — Art., rem., Hôtel-de-Ville 19.
 — Benj., ach. échapp., Progrès 111.
 — Berthe, ébauch., Doubs 129.
 — Berthe Vve, mén., Nord 43.
 — Bl., lithogr., Numa-Droz 109.
 — Camillia, gar. m., Tourelles 38.
 — Cécile, commis, Nord 57.
 — Chs-Osc., tremp., Comm. 95.
 — Chs-U., commis, Jb-Brandt 4.
 — Charlotte, ménag., Puits 1.
 — Charlotte, Vve, Doubs 77.
 — Claire, pivoteuse, Nord 57.
 — Dina, ménag., N.-Droz 109.
 — Edm., typ., Parc 70.
 — Edgar, horl., Numa-Droz 181.
 — Emile, tourn. boît., N.-Droz 121.
 — Enoch, acheveur, Paix 65.
 — Eug., professeur, Tilleuls 11.
 — Fritz, horlog., Parc 81.
 — Gaston, aide, Hôtel-de-Ville 19.
 — Georges, garag., Charrière 22.
 — Gges, remont., Fleurs 18.
 — Gges, dégross., Progrès 89.
 — Gérard, négoc., Progrès 43.
 — Gilbert, manœuv., Industrie 2.
 — Hébert, rem., Cbe Grieur. 37.
 — Hri, achev. b., N.-Droz 14.
 — Henri, remont., Charrière 35.
 — Ida, ménag., Progrès 111.
 — Jeanne, commis, Nord 43.
 — Jules, cadr., Collège 12.
 — Juliette, ménag., Industrie 2.
 — Laure, mén., Fleurs 18.
 — Laure, ménag., Rocher 15.
 — Léa, poliss., Pont 11.
 — Léonie Vve, sert., Nord 57.

MAISON MODERNE S.
A.
 64, Rue Léopold-Robert, 64

**CONFLECTIONS pour Hommes,
 Jeunes gens et Enfants**

- Châtelain, Ls, grav., Progrès 105.
 — Lucie, Vve, Doubs 137.
 — Lucien, ramon., Collège 8 b.
 — Madeleine, cout., Jaqu.-Droz 31.
 — Madeleine, repass., N.-Droz 109.
 — Mcel, compt., Cbe-Grieurin 45.
 — Marcel, impr., A.-M. Piaget 69.
 — Mcelle, aide, Di-JeanRich. 39.
 — Marg., empl., N.-Droz 109.
 — Maria Vve, Nord 133.
 — Marie Vve, mén., Commerce 57.
 — Marius, o. échapp., Neuve 8.
 — Mce, remont., Industrie 2.
 — Mce, méc. C. F. F., Progrès 143.
 — Maurice fils, bij., Progrès 143.
 — Maurice, rem., Envers 30.
 — Nelly, cadrans, Doubs 129.
 — Numa, manœuvre, Collège 20.
 — Olga, finiss., Concorde 7.
 — Paul, achev. boît., Charrière 21.
 — Paul, ach. boîtes, Moulins 20.
 — Phil., acheveur, Nord 167.
 — Raoul, rem., Doubs 13.
 — René-Léon, rem., Cheminots 23.
 — Rob., visiteur, r. Neuve 8.
 — Rob., peintre, Commerce 95.
 — Samuel, rem., Réformat. 19.
 — William, commis, Doubs 121.
 — William, remont., Jaq.-Droz 31.
 — Willy, commis, Doubs 121.
 — Yvonne, décalq., Paix 43.
 Châtelain-Boley, A., repr., Agas-
 siz 13.
 Châtelain-Robert, Marie, Vve,
 ménagère, Léop.-Robert 40.
 Chatelani, Yvonne, taill., Paix 79.
 Chatillon, Henri, nég. horlog.,
 Parc 66.
 — Maurice, vendeur, Parc 66.
 Chatillon-Graziano, Henri Vve,
 Parc 66.
 Chautems, Chs, emb., Parc 4.
 — Paul, conc., Parc 63.
 — Samuel, charp., Promenade 19.
 Chédel, Angèle, dem. m., Rocher 15.
 — Chs, adouc., Progrès 97.
 — Elm., ménag., Parc 82.
 — Ele, commis, Cbe-Grieurin 47.
 — Georges, brac., Nord 199.
 — Jean, horlog., République 1.
 — Jeanne, commis, Ld-Rob. 88.
 — Louis-Arth., Progrès 89.
 — Lsa, coutur., Rocher 15.
 — Maurice, commis, Progrès 89.
 — Paul, horlog., Parc 35.
 — René, chauff., Léop.-Robert 88.
 — Ulysse, man., Prévoyance 90.
 Chef de section, Ld. Robert 34.
 Chenaux, Albine, sert., Serre 101.
 Cherbuin, Jules, méc., Crêtets 100.
 Chervet, And., jardin., Serre 101.
 — Bertha, mén., Ronde 3.
 — Edgar, gainier, Jaquet-Droz 6a.
 — Edouard, gain., Terreaux 2.
 — Fern., vend., Di-J.Richard 41.
 — Flora Vve, mén., Charrière 66.
 — Marcel, ressorts, Pont 11.
 — Paul, commis, Tertre 7.
 — René, manœuvre, Doubs 11.
 Chevalier, Mline, tricot., J.-Droz 26.
 Chevrolet, Arm., commis, Paix 59.
 Chevroulet, Laure, poliss., Doubs 29
 Chochard, Elise, Vve, Puits 5.
 — Fernand, man., Fr.-Courv. 38a.
 — Lse, mén., F. Courvoisier 38a.
 — Lilla, coup. bal., N.-Droz 73.
 Chodat, Alb., bijoutier, Paix 69.
 — Julie, Vve, Paix 69.

BRUNSCHWYLER & Cie, Installations sanitaires

- Chodera, Anna, mén., Ld-Rob. 21.
— Otto, étalagiste, Parc 50.
- Choffat, Chs, méc., Charrière 23.
— Louis, achev., Industrie 28.
— Marcel, commis, Beau-Site 3.
— Marie-Lse, mén., Sombaille 4a.
- Chollet, Alph., vend., Fleurs 26.
— Henri, laiterie, Granges 6.
— Lucy, diaconn., Arbres 41.
- Chopard, André, compt., Doubs 117.
— Amélie, ménag., Succès 31.
— Angèle, mén., Nord 52.
— Ariste, prof., D.-P. Bourq. 21.
— Art., préposé aux faillites et poursuites, Tourelles 7.
— Aug., greneur, Serre 7.
— Bertha Vve, mén., Parc 28.
— César, rem., Nord 52.
— Clotilde, mén., Commerce 51.
— Ed., émaill., N. Droz 100.
— Edith, guill., Progrès 119.
— Elisabeth, journ., Dr-Kern 5
— Emma, nég., Balance 14.
— Ernest, boitier, Doubs 153.
— Fernand, achev., Progrès 119.
— Fernand, émaill., Ronde 19.
— Fritz, émaill., Doubs 117.
— Gges, boucher, Numa-Droz 160.
— Gges, grav., Charrière 5.
— Gges, man., Moulins 3.
— Gges-Fréd., mécan., Paix 95.
— Germaine, ouv. cadr., Prog. 119.
— Gust., échappem., Ravin 11.
— Henri, caoutch., L.-Robert 8, magasin, place Neuve 3.
— Hri, commis, Numa-Droz 122.
— Jules, démont., Nord 171.
— Louis, achev. éch., Progrès 119.
— Marc, commis, Paix 1.
— Paul, commis postal, Paix 7.
- Chopard, Pl-Ele, fab. horl., Nord 65.
— Pauline, d. comp., Progrès 45.
— Ulysse, émaill., Terreaux 9.
— Willy, Progrès 119.
- Choux, Blulette, aig., Parc 14.
— Elise Vve, mén., Puits 13.
— Irma, vend., Prévoyance 100.
— Jeanne, journalière, Parc 14.
— Marthe, Vve, Numa-Droz 128.
- Christen, Arn., commis, r. Neuve 11
— André, o. échapp., Succès 17a.
— Ele, pos. glaces, Parc 87.
— Francis, rhabill., N.-Droz 130.
— Fritz, rem., Léop.-Robert 128.
— Gges, agric., Pet.-Crosettes 12.
— Gisèle, Numa-Droz 130.
— Gottf., graveur, Nord 75.
— Gottl., agric., Pet.-Crosettes 12.
— Henri, Léopold-Robert 128.
— Herm., boulang., Collège 19.
— Jacob, agric., Valanvron 2.
— Jean, agric., Pet.-Crosettes 9.
— Jeanne, commis, Succès 17a.
— Julia, sertisseuse, Arbres 41.
— Léop., rem., Numa-Droz 130.
— Ls, achev., Succès 17a.
— Mcel, mont. élect., Nord 206.
— Marie, cout., Pet.-Crosettes 12.
— Nelly, Petites-Crosettes 12.
— Robert, décott., Gén.-Dufour 2.
— Suzanne, ménag., Parc 87.
— Willy, boulang., Collège 19.
- Christille, Ern., m. ram., Jardinet 1
— Joseph, remont., Moulins 4.
- Christina, Henriette, gde-malade, Arbres 41.
- Chuard, Alb., empl. abattoirs, Commerce 120.
- Cibolla, Jean, music., F.-Courv. 23.

A. DUBIED
Rue Neuve 5

Fine et Bonne
Epicerie

- Cibrario, Irène, glaces, Moulins 2.
 — Léon, fais. ress., Moulins 2.
 Cicuttini, Ls, plâtr., T.-Allem. 59.
 Ciglia, Thomas, maçon, Parc 87.
 Cioco, Severino, chauff., Jacob-Brandt 59.
 Claude, Alfred, boît., Charrière 6.
 — Ali, boît., Charrière 23.
 — Aurélien, man., Ptes-Crosett. 19.
 — Aurélien, man., Ronde 20.
 — Emma, mén., N. Droz 19.
 — Eug., boîtier, Parc 46.
 — Fernand, chauff., Serre 83.
 — Gaston, man., Ronde 20.
 — Georgine, s. prof., pl. Neuve 6.
 — Jean, m. boucher, Granges 3.
 — Juliette, assort., Parc 85.
 — Justin, man., H.-de-Ville 50 b.
 — Lucine Vve, repass., Ronde 15.
 — Marin, boîtier, Nord 63.
 — Nelly, aide, Granges 3.
 — Paul, man., Jaquet-Droz 6.
 — Yvonne, o. fabr., Granges 3.
 Clavin, Adolph., man., Ld-Robert 68.
 — Frida, poliss., Numa-Droz 124.
 Clémence, Alb., fab. d'horl., Numa Droz 82.
 — Chs, mécan., Commerce 51.
 — Fanny, mén., Grenier 18.
 — Jane, mén., Numa-Droz 82.
 — Jules, dégross., Sombaille 5.
 — Marie-Thérèse, Grenier 18.
 — Maurice, commis, Grenier 18.
 Cléménçon, Charlotte, assortim., Charrière 62.
 — Edwige, commis, Charrière 62.
 — Francis, boulang., Bel-Air 14.
 Clément, Gges, placier, Envers 28.
 — Louis, fonct. douan., Général Herzog 20.
 Clerc, Alb., graveur, Charrière 18.
 — Alice, instit., Pass. Gibraltar 2b.
 — Chs, voyag., Léop.-Robert 78.
 — Emma Vve, journ., Collège 11.
 — Hélène, commis, p. Gibraltar 2b.
 — Joël, man., Temple-Allem. 93.
 — Louise, Vve, Progrès 20.
 — Marcel, méc., Commerce 101.
 — Numa, man., Fr.-Courvois. 38a.
 — Paul, magas., Parc 75.
 — Paulette, ménag., Parc 75.
 — Ulysse, pil. ém., Crétêts 126.
 mén., Commerce 101.
 — Willy, prof. danse, Nord 167.
 Clerget, Henri, méc., N.-Droz 122.
 Clinique Montbrillant, Montagn. 1.
 Clivio, Hri, entrepr., Parc 112.
 — Pierre, entrepr., Parc 112.
 — Secondo, maçon, Progrès 121.
 Cochand, Btha, journ., Foulets 1a.
 Cochard, Aug., manœuv., Paix 11.
 Coderey, Wm, douan., Côtes du Doubs 27.
 Cœudevez, Aug., manœuv., Fritz-Courvoisier 29b.
 — Marie-Louise Vve, Moulins 5.
 — Willy, ach. boît., Fr.-Courv. 29b.
 Cogliati, Attilio, cord., Serre 95.
 Cogliati-Girard, Jne, cout., Paix 9.
 Cohn, Lisbeth Vve, Parc 30.
 — Fritz, Dr-méd. dentiste Léopold-Robert 66. Ménage, Parc 30.
 Colin, Clémence, mén., N.-Droz 56.
 Collard, Jean, négoc., Parc 52.
 — Rosa, négoc., Parc 52.
 Collay, Juliette, Vve, chiffons et métaux, Terreaux 15.
 — Yvonne, empl. bur., Terreaux 15.

- Collège de l'Abeille, Paix 60.
 — catholique rom., Nord 57.
 — de la Charrière, Pestalozzi 4.
 — de la Citadelle, A.-M. Piag. 35.
 — des Crêtêts. Beau-Site 9-11.
 — Industriel, Numa Droz 46.
 — de l'Ouest, Tple-Allem. 113.
 — primaire, Numa Droz 28.
 — de la Promenade, Manège 9.
- Colliot, Jane, s. prof. Léop.-Rob. 21.
 — Louis, remont., Numa-Droz 5.
 — Lucie, coutur., r. Neuve 8.
 — Marie, Doubs 117.
- Colliot-Bourquin, Arth., peintre émaux, Doubs 117.
- Collioud, O., phot., L.-Robert 58, ménage, Numa-Droz 41.
- Collomb, Ern., guide, Progrès 103a.
- Colomb, Berthe, ménag., Parc 71.
 — Cécile, journ., Moulins 22.
 — Emile, ouv. pend., J.-Brandt 82.
 — Henri, émailleur, Terreaux 4.
 — Hri, mécan., Puits 19.
 — Juliette, commis, Parc 71.
 — Lily, commis, Promenade 4.
 — Lina, horlog., Ld-Robert 88.
 — Marg., o. fabr., Parc 71.
 — Marie, Vve, Serre 11.
 — Marie Vve, s. prof., DIJ.Rich. 13.
 — Paul-E., pend., Jac.-Brandt 82.
 — Paul, rem., Prévoyance 86.
 — William, ouvr., Numa-Droz 90.
- Colombini, Eug., typ., Grenier 32.
 — Chs, cond. typogr., Grenier 32.
- Combremont, André, tourn. btes, Nord 173.
- Comincioli, Carlo, maçon, Cure 7.
 — Joseph, mineur, Promenade 9.
 — Joséphine, poliss., Progrès 9.
 — Marcel, typogr., Républiq. 11.
- Comini, Arth., maçon, Progrès 91a.
 — Candido, min., Charrière 27.
 — Henri, m. maçon., Paix 17.
 — Maria, mén., Ronde 43.
- Commeaux, Gges, étamp., Crêt 5.
 — Martha, ménagère, Crêt 5.
- Comment, Berthe, Paix 63.
 — Jeanne, tailleuse, Paix 63.
 — Julia Vve, Paix 63.
 — Marg., commiss., Paix 63.
 — Renée, bracelets, Paix 63.
- Commiss. de taxation, Léop. R. 34.
- Comola, Marie, mén., Parc 3.
- Cie Singer, mach. à coud. r. Neuve 8
- Cie du Tramway, Collège 43.
- Comptabilité Commun., Serre 23.
- Comptoir général S.A., matériaux de constr. et comb., DI-J.Rich. 14.
- Comte, Fern., emb., République 9.
 — Henri, étamp., Nord 13.
 — Ign., boît., Serre 25.
 — Joseph, remont., Nord 9.
 — Julia, o. fabr., Jaquet-Droz 39.
 — Paul, boîtier, Combettes 15.
- Conchand, Btha, journ., Progr. 109a
- Conrad, And., rem., Nord 199.
 — Arth., achev. éch., Postiers 29.
 — Ida, ménag., Banneret 2.
 — Jean-Paul, typog., Banneret 2.
 — Juliette, régleuse, Parc 62.
 — Léon, horl., Sorbiers 25.
 — Louis, acheveur, Parc 62.
 — Paulette, régl., Banneret 2.
 — René, mécan., Sorbiers 25.
- Conscience, Osc., rem., Doubs 127.
- Cons. des spiraux mous., Serre 15
- Contesse, Léa Vve, Promenade 1.
 — Louis, mécan., Granges 6.
 — Louis, remont., Parc 5.
 — Maurice, commis, N.-Droz 169.
 — Rob., assort., Stav. Mollondin 6.

A. DUBIED

Rue Neuve 5

Fine et Bonne

Epicerie

- Contrôle fédéral des métaux précieux, Serre 58.
- Conzelmann, Georges, remonteur, Alexis-Marie-Piaget 81.
 — Paul, commis, Parc 48.
 — René, méc., A.-M.-Piaget 32.
- Coopérat. réunies : Bur. Serre 43.
 Numa Droz 2, Nord 7, Serre 90, Progrès 88, David-Pierre Bourquin 1, Serre 43, Commerce 81, Place d'Armes 1. Puits 12, Nord 163, Prog. 141.
 — laiteries, Paix 70, Grenier 39, Moulins 7, Parc 1, Prog. 141. Place d'Armes 1, Commerce 98, Collège 12.
- Coopér. réunies, fruits et légumes, Paix 70, Commerce 96, D.-P.-Bourq. 7, Prog. 141, N.-Droz 2.
 — chaussures, r. Neuve 9.
 — pharmacie, Neuve 9, Paix 74.
- Coop. du Vêtement, DI-J. Rich. 43.
- Coquard, Berthe, comm, T.-All. 53.
 — Juliette, commis, T.-Allem. 53.
 — Louise, ménag., Numa-Droz 25.
 — Marie, mén., Tple-Allemand 53.
- Corbat, Marie, Vve, Nord 177.
 — Olga, modiste, Tple-Allem. 53.
- Corbellari, Fern., peint., L.-Rob. 68.
 — Germaine, ménag., Nord 191.
- Cordier, Ach., bûch., Granges 11.
 — Ivan, horlog., Succès 25.
 — Jean, sertiss., Tple-Allem. 101.
- Corfu, Fçois, mécan., Serre 105.
- Corlet, Arm., man., r. Neuve 14.
 — André, nickel., Progrès 101.
 — J.-Ed., peint., Fritz-Courv. 62.
 — Paul, mécan., Numa-Droz 113.
 — Roger, mécan., Numa-Droz 113.
 — Rosina, blanchiss., N.-Droz 113.
 — Yvonne, o. fabr., Epla.-jaun. 14.
- Cornali, Carlo, maçon, J.-Droz 58.
- Cornaz, Suz., instit., T.-Allem. 37.
- Cornaviera, Pierre, voit., Fritz-Courvoisier 30.
- Cornioley, Rosafine Vve, ménag., Fritz-Courvoisier 37 bis.
- Cornu, Anne-Marie Vve, ménag., Collège 39.
 — Fern., boîtier, Collège 39.
 — Jacques, avocat, Nord 185.
 — Josette, artiste, Parc 31.
 — Maurice, industr., T.-Allem. 29.
 — Philippe, techn. méc., Parc 31.
 — Pierre, fab. pend., Serre 30.
- Cornu-Lambert, Ls fils, fabricant pend., Parc 108.
- Cornu-Monnier, Ls, Vve, Serre 30.
- Cornu-Muller, Ami, fabt pend., Parc 31.
- Cornu & Co., pend., ann. et cour., Parc 106.
- Corr. de l'Assist. bern., Collège 9.
- Corsini, Ant., caf., Léop.-Rob. 32 a.
 — Bortolo, s. prof., r. Neuve 10.
 — Louis, restaur., r. Neuve 10.
- Corthésy, Laure, sage-femme, Numa-Droz 43.
 — Marie-Lse, commis, N.-Droz 43.
- Corthésy-Claude Ls, s. pr., N. D. 43
- Corti, Jos., taill. pierr., GI Dufour 8.
 — Hri, ach. btes, Gén.-Dufour 8.
 — Quirino, cordonnier, Paix 13.
 — Rosalie, ébauch., GI-Dufour 8.
- Cosandier, Ada Vve, Commerce 101.
 — Armand, rem., Commerce 101.
 — Berthe, commis, T.-Allem. 63.
 — Ed., graveur, Doubs 151.
 — Edg., commis, Tple-Allem. 63.
 — Fernande, régleuse, Paix 87.

BRUNSCHWYLER & Cie, Salles de bains complètes

- Cosandier, Gges, rem., Paix 87.
 — Nathalie, nickel., Sombaille 4a.
 — W., secr. F.O.M.H., Temple-Allemand 63.
 — William, négoc., T.-Allem. 63.
 Cossa, Jean, gyps.-p., DI-JRich. 39.
 — Jean, remont., DI-JeanRich. 39.
 — Jos., peintre, Cbe-Grieurin 17.
 — Maurice, peintre, Est 22
 — Pierre, peintre, DI-J.Richard 39.
 Cossali, Attilio, horl., Parc 7.
 Coste, Adrienne, cadr., Serre 7.
 Costet, Ed., peintre, Grenier 26.
 — Louise, empl. bur., Terreaux 22.
 — Marie Vve, journ., Terreaux 22.
 Cotin, Elie, relieur, Promenade 9.
 Cottier, Athanase, curé, Doubs 47.
 — Madel., ménag., Doubs 47.
 Cotting, Henri, méc., Progr. 103.
 — Jean, man., Léopold-Robert 4.
 — Louis, maréch., Grenier 24.
 — Pierre, restaurat., Collège 55.
 Coulaz, Arn., aide-pharmacien, Commerce 95.
 Couleru, Jeanne, mén., Serre 43.
 — Marie, s. prof., Serre 43.
 Coulet, Louis, café, Parc 46.
 Coullery, Hri, ingén., N. Droz 56.
 — Robert, négoc., Nord 1.
 Coulomb, Guy, Progrès 129.
 Coulon, Eva, inst., Paix 37.
 Courbey, Eva, mén., N.-Droz 13.
 — Chs, emball., Numa-Droz 13.
 — Marg., ménag., Balance 14.
 — Numa, chauff., Granges 8.
 — Paul, commiss., Balance 14.
 Courvoisier, Alex., photogravure, Marché 1, mén., Progrès 57.
 Courvoisier, Ali, termineur, Numa-Droz 122.
 — Amanda, ménag., 1er-Mars 16.
 — André, tapiss., Chapelle 3.
 — Arm., journ., Crêt-du-Loche 16.
 — Arm., remont., Chasseral 92.
 — Arm., remont., 1er-Mars 5.
 — Bthe Vve, Eplat.-Jaunes 72.
 — Chs, magas., Jacob-Brandt 57.
 — Edmond, commis, Promen. 6.
 — Emile, voyag., Nord 183.
 — Emile, remont., Granges 6.
 — Emile, remont., Charrière 57.
 — Fanny, ménag., Paix 63.
 — Fernand, cadr., Buissons 7.
 — Fernande, Léopold-Robert 50.
 — Fritz, cadrans, Industrie 21.
 — Fritz, manoeuvre, H.-de-Ville 56.
 — Fritz, mécan., Eplat.-Jaunes 5.
 — Gust., remont., Paix 67.
 — Henri, commiss., Buissons 5.
 — Henri, mécan., Ld-Robert 28.
 — Henri, décalq., H.-de-Ville 56.
 — Henri, fotogr., Parc 31 bis.
 — Jean-Jacques, Nord 77.
 — Jules, commis, Est 16.
 — Jules, remont., Hôtel-de-Ville 28.
 — Julie Vve, Léopold-Robert 50.
 — Léop., conc., Léop.-Rob. 43.
 — Louis, fab. d'horl., Nord 77.
 — Mcel, remont., Fr.-Courv. 62a.
 — Marg., modes, Léop.-Robert 41.
 — Maurice, remont., Puits 18.
 — Nelly, mén., Progrès 8.
 — Olga, Vve, mén., Promenade 6.
 — Paul, voyag., Parc 31bis.
 — Pensée, cadr., Promenade 6.
 — Renée, vend., Progrès 8.
 — Roger, cadrans, Numa-Droz 58.
 — Simone, empl. bur., L.-Robert 50
 — Yvonne, cadrans, Promenade 6.

A. DUBIED
Rue Neuve 5

Fine et Bonne

Epicerie

- Cousin, André, cadrans, Serre 18.
 — Herm., pierr., Numa-Droz 17.
 — Th., cab. dent., Serre 18.
- Coutal, Jos., chaudr., Industrie 34.
- Couzy, J.-Bapt., curé, Chapelle 5.
- Crèche, Manège 11.
- Crédit Foncier Neuchâtelois, ag., Paix 33.
- Crevoiserat, Chs-Aug., commis, Grenier 24.
 — Louis, auberg., Beau-Site 3.
 — Ls, rem., Fritz-Courvois. 24.
- Crevoisier, Alf., prép. Off. du trav. Léopold-Robert 118.
 — Arth., boît., Tple-Allemand 99.
 — Blanche, o. fabr., Tple-Allem. 99.
 — Charles, ag. pol., Ravin 9.
 — Hélène, régl., T.-Allemand 99.
 — Jeanne, taill., Numa-Droz 31.
 — Jules, boîtier, T.-Allemand 17.
 — Lina, Vve, rep. linge, Chap. 12.
 — Nelly, rep. linge, Chapelle 12.
- Criblez, Mcelle, aide, N.-Droz 22.
- Criblez-Schaller, Ariste, boulang. Numa Droz 22.
- Crisinel, André, voyag., Aurore 16.
 — Elisa, Vve, robes et confections, Numa-Droz 91.
 — Emma, coutur., Cbe-Grieur. 13.
 — Jeanne, taill., N.-Droz 91.
 — Marthe, inst., Numa Droz 91.
- Crivelli, Jean, architecte, Paix 74.
 — Jean fils, restaur., Ld-Rob. 90.
- Croisier, Chs, bij., Cbe-Grieur. 45.
- Crotanti, Cypr., plâtr., Doubs 75.
 — Lina, taill., Doubs 75.
 — Lucie, coutur., Doubs 75.
- Cruchaud, Mcel, commis, Combe-Grieurin 49.
 — Suzanne, commis, Nord 181.
- Cruchaud-Breguet, Léon, remont., Nord 181.
- Cuche, César, horl., Progrès 101.
 — Edm., régl., Postiers 27.
 — Edith, régl., Ph.-H.-Mathey 13.
 — Esther Vve, mén., P.-H.-Matt. 13.
 — Fern., man., Cbe-Grieurin 37.
 — Fern., c. postal, T.-Allem. 109.
 — Fern., horl., pass. Gibraltar 2a.
 — Frida, poliss., Progrès 101.
 — Fritz, laitier, Di-J.Richard 35.
 — Germ., coutur., D.-P.-Bourq. 5.
 — Ida Vve, horl., D.-P.-Bourq. 5.
 — Jâmes, remont., N.-Droz 13.
 — Jeanne, régleuse, Nord 172.
 — Jules, acheveur, Nord 168.
 — Jules, domest., Fz-Courvois. 92.
 — Léa, commis, Nord 172.
 — Madeleine, commis, Parc 134.
 — Marcel, décott., Progrès 11.
 — René, typog., Bassets 80.
 — Roland, commis, Nord 168.
 — William, pivot., Progrès 87.
 — Yvonne, instit., Postiers 27.
- Cuenat, Abel, horlog., Nord 168.
 — Asther, rem., Industrie 3.
 — Aurèle, emboîteur, Nord 168.
 — Emile, pos. cadr., N.-Droz 129.
 — Gges, mécan., H.-de-Ville 21a.
 — Hélène, régl., Nord 168.
 — Jean-R., horlog., Industrie 23.
 — Jean, remonteur, Nord 27.
 — Jean-Ls, serrur., Nord 27.
 — Léon, boulang., Doubs 139.
 — Louis, achev., Agassiz 10.
 — Maur., remont., N.-Droz 106.
 — René, manœuvre, Progrès 111.
 — René, remonteur, Nord 133.
- Cuenin, Anna, nickel., H.-de-Ville 71
 — Eusèbe, magas., T.-Allem. 11.

BRUNSCHWYLER & Cie, Buanderies complètes

Cuenot, Adèle Vve, mén., A.-M.-Piaget 79.
 — Chs, commis, Parc 74.
 — Jeanne, empl., Paix 76.
 — Louisa, aig., Progrès 17.
 Cuisine populaire, Collège 11.
 Cuny, Cécile, pianiste. Parc 9bis.
 Cupillard, Alb., piv., Nord 127.
 Curdy, Marius, ag. police, David-Pierre-Bourquin 1.
 Cure cathol. nat., Chapelle 5.
 — cath. romaine, Doubs 47.
 — Nationale, Cure 9.
 Curie, Evelyne, décalq., Progr. 67.
 Curit, Adr., cordon., Cernil Ant. 14.
 Curta, Ulderico, men., Grenier 12.
 Curtit, Alb., émailleur, Puits 25.
 — Jeanne, ménag., Progrès 11.
 — Roger, remont., Puits 25.
 — Solange, poliss., Progrès 11.
 Curti, Paul, rem., Numa-Droz 155.
 — Paul, fils, rem., Est 18.
 Curty, Luc., machin., A.-M. Pgt 7.
 Cuvit, Hortense, mén., Doubs 119.

D

Dæpp, Aline, ménag., Parc 91.
 — Blanche, pol., Parc 91.
 — Blanche, coutur., Parc 91.
 — Carl, boîtier, A.-M. Piaget 21.
 — Hélène, taill., Parc 91.
 — Jeanne, commis, Collège 37.
 Dæppen, Gges, commis, Foulets 1a.
 — Jean, m. cordonn., Charr. 10.
 — Willy, commiss., Charrière 10.

Dagon, Emman., pierr., Champs 17.
 Dahinden, Chs, chauff., Paix 9.
 — Henri, magas., Parc 9.
 Daimler, Jean, boulanger épicier, Hôtel-de-Ville 17.
 Dalcher, Fréd., remont., Côte 16.
 — Gges, chef fabr., Jaq.-Droz 37.
 Dällenbach, Adèle, mén., T-d-Ran 3.
 — Ed., encaiss., Jaquet-Droz 27.
 — Germaine, régl., T.-de-Ran 3.
 — Lucie Vve, mén., N.-Droz 113.
 — Roger, coiff., Numa-Droz 113.
 Dallimonti, Félicita Vve, tailleuse République 5.
 — Emile, cordonn., r. Neuve 10.
 — Robert, ébén., r. Neuve 10.
 Dalloz, France, o. fab., Jb-Brandt 91
 Damia, Léon, peintre, Puits 7.
 Damioli, Florinda, rep. linge, Charrière 41.
 Dammann, Senta, fotogr., Tple-Allemand 101.
 Dängeli, Chs, serrur., Rocher 12.
 — Fritz, tapissier, Serre 20.
 — Fritz, domest., Dr. Kern 5.
 — Fr., charg. post., Dr Kern 9.
 — Ls, man. horl., F.-Courvois. 29.
 — René, chauff. C.F.F., Succès 29.
 Danguy, Fréd., dir., T.-de-Ran 15.
 Daniel, Alfr., poêl.-fum., Parc 60.
 — Hélène, commis, Parc 60.
 Dannecker, Alb., méc., N.-Droz 51.
 — Juliette, Numa-Droz 51.
 Dänzer, Ls, mécan., p. Gibralt. 2b.
 Darbre, Edgar, tap., Promenade 6.
 — Henri, mécan., Jac.-Brandt 80
 Dardenne, Gges., négoc., Serre 96.
 Dasen, Alb., commiss., Puits 1.

A. DUBIED
 Rue Neuve 5

Fine et Bonne
Epicerie

- Datyner, Bern., f. horl., J.-Droz 30.
- Daucourt, Alb., commis, Parc 46.
- Const., cond. C.F.F., Progrès 68
- Jules, graveur, Numa-Droz 19.
- Marcel, employé tram, Léop.-Robert 78.
- Daulte, Léon, sert., Doubs 32.
- Rosa, Mme, rep., Industrie 13.
- Daum, Adolphe, rem., Puits 7.
- Cécile Vve, ménag., J.-Perret 3.
- Cécile Vve, mén., Sombaille 4a.
- Chs-Gust., emb., Puits 17.
- Fréd., échapp., Balance 6.
- Hélène, commis, Doubs 29.
- Jeanne, institut., Doubs 75.
- Math., régl., Doubs 75.
- David, Germaine, infirm., Paix 11.
- Deagostini, Rosa, polis. cuv., Hôtel-de-Ville 7bis.
- Serafino, maçon, Parc 77.
- Debely, Chs, rem., Crêtets 87.
- Juliette, commis, Epl.-Jaune 22.
- Juliette, gde-mal., Collège 9.
- Nelly, empl., Arbres 41.
- René, rem., Eplat. Jaune 19.
- Debely-Pellaton, Jules, garde pol., Parc 145.
- De Blaireville, Aug., serg. major, police retr., Numa-Droz 7.
- Blulette, profess., N.-Droz 7.
- Louis, tech.-électr., Tourelles 9.
- Debonneville, Victor, mécanicien, Charrière 68.
- Debrot, Ali, mécan., Tertre 5.
- Arm., commis, Cernil.-Ant. 19.
- Edm., institut., D.-P. Bourq. 9.
- Hélène Vve, poliss., Promen. 1.
- Hri, comm. vend., Ld-Rob. 72.
- Henri, man., Parc 29.
- Debrot, Jeanne, commis, Ld-Rob. 72
- Jeanne, coutur., N.-Droz 59.
- Jeanne Vve, prim., Ld-Rob. 72.
- Jtte, o. aig., Jaquet-Droz 12a.
- Louise Vve, mén., Paix 47.
- Louise Vve, Envers 12.
- May-Nelly, Parc 43.
- Pl, Vve, fab. horl., Parc 43.
- Paul, commis, Parc 43.
- Paul, Léopold-Robert 72.
- René, fab. d'horl., N.-Droz 59.
- Décarro, Félix, Vve, Parc 37.
- De Choudens, Gabriel, inspecteur-forêt, Montagne 9.
- Deck, Ott., libr.-pap., N.-Droz 78.
- Décombard, Alice, lapid., Bal. 14.
- Jeanne, mén., Balance 14.
- De Corswant, André, prof., Jacob-Brandt 4.
- Decrevel, Luc., mécan., N.-Droz 1.
- René, boîtier, Parc 92.
- Déforel, Elise Vve, jour., F.-Courv. 92
- Degen, Chs, horl., Numa-Droz 83.
- Georges, chauff., Puits 14.
- Maria Vve, journ., Puits 14.
- Philippe, tapiss., Puits 14.
- Degoumois, Bche, mén., Léopold-Robert 110.
- Hri, commis C.F.F., D.-J.Rich. 39
- Ivan, exp.-compt., Serre 32.
- Julia, brac., Jaquet-Droz 25.
- Juliette Vve, mén., Doubs 55.
- Léa, doreuse, Aurore 11.
- Numa, remont., Numa-Droz 133.
- Raoul, rem., Tourelles 19.
- Roger, boîtier, T.-de-Ran 21.
- Degregori, Guido, gyps., Fleurs 20.
- Deillon, Alice, emp. bur., Serre 10.
- Adèle Vve, Serre 10.

- Delachaux, Alb., commis, C.-Ant. 19.
 — Alice, régl., Nord 60.
 — Bertha, régleuse, Nord 61.
 — Blandine, o. spiraux., Philippe-Henri-Matthey 17.
 — Blulette, gde-malade, Nord 67.
 — Charles, émaill., Nord 61.
 — Chs-U, agric., qu. Bulles 13.
 — Eug., techn. méc., Nord 67.
 — Henri, m. boulang., Serre 11.
 — Henri, menuis., Collège 8a.
 — Hri, guilloch., Ph.-Hri. Matt. 17.
 — Jeanne Vve, blanch., Paix 89.
 — Laure Vve, mén., N.-Droz 57.
 — Louisa, cuisin., Montbrillant 11.
 — Lucien, Vve, mén., Collège 8a.
 — Marg. Vve, Nord 67.
 — Marie, repass., Nord 7.
 — Mary Vve, Sorbiers 23.
 — Mathilde, régl., Nord 61.
 — Nelly, commis, Nord 7.
 — Nelly, couturière, Paix 89.
 — Paul, aide, Bulles 13.
 — Walther, boîtier, Charrière 8.
- Delapraz, Arm., typo, P.-H.-Matthey 31.
 — Blulette, ébauches, Nord 133.
 — Emile, graveur, Paix 109.
- Delapprès, Rog., chauff., Balance 10b.
- De la Reussille, Chs., remonteur, Eplatures Jaune 17.
 — Chs, mécan., A.-M.-Piaget 54.
 — Julie Vve, Bassets 62 a.
 — Mcel, grav. acier, Terreaux 18.
- Delavelle, Emile, man., J.-Droz 13.
- Delay, Alb., ach., T.-Allemand 105.
 — John, commis, Numa-Droz 29.
 — John, remonteur, Succès 29.
 — Marg. Vve, mén., N.-Droz 29.
- Del Boca, Annette, vend., Parc 90.
 — Camille, taill. pierres, Crêt 31.
- Del Boca, Marie, Parc 90.
 — Vinc., taill. pierr. Parc 90.
- Delémont, Marc, rem., Nord 161.
- Delémont-Jobin, MarieVve Nord 48.
- Delétraz, Chs, bijout.-boît, Sophie-Mairet 1.
 — Emma, horlogère, Epargne 20.
- Delévaux, Arn., retr., Serre 47.
 — Madeleine, Parc 45.
 — Marcel, commis, Parc 45.
 — Nestor, fab. horl., Parc 45.
- De Limoge, Chs-A., empl. assur., Doubs 71.
- Della Casa, Th., maréch., Nord 56.
- Dellenbach, Arn., boît., N.-Droz 51.
 — Ch.-A., commis, Progrès 121.
 — Fern., émaill., Progrès 91.
 — Fréd., boît., Progrès 20.
 — Marcel, s. profes., Prog. 121.
- Dellsperger, Jean, cond. C. F. F., Paix 75.
- Demaison, Berthe, ouvr. cadrans, Charrière 41.
- Denariaz, André, posag. cadrans, Promenade 12.
- Dénervaud, Ls, pierr., Ld-Rob. 118.
- Denicola, Chs, mécan., Progrès 3.
- Denni, Lina, compt., N.-Droz 84.
- Depaoli, Jacq., empl. gaz, Fleurs 24.
- Depaoli-Zaugg, Pierre, manœuvre, Collège 39.
- de Perrot, Raoul, avoc., Ld-Rob. 13.
- DePierre, C., ag. ass., Commerce 55
- De Pietro, Phil., horl. bij., Léopold-Robert 74.
- Deponti, Rob., reprès., Commerc. 57
- Dépôt des papiers, Serre 23.
 — Sanitaire, Collège 9.

A. DUBIED
 Rue Neuve 5

Fine et Bonne

Epicerie

- Derendinger, Ad., maitre gaz,
Puits 17.
- Armin, graveur, Parc 35.
- Marie, fournitur., Puits 17.
- Werner, grav., Numa-Droz 145.
- Derobert, Léon., taill., L. Rob. 34.
- De Rosso, Dom., dom., Terreaux 4a.
- Deruns, Marc, man., Numa-Droz 11.
- De Sanctis, Edg., éch., Parc 66.
- Desaules, Hri, boît., H.-de-Ville 42.
- Marc, voyag., Jacob-Brandt 59.
- Mathilde, Sombaille 4a.
- Otto, remont., Progrès 67.
- Otto fils, remont., Paix 71.
- Desbiolles-Schmutz, Louise, sert.,
Parc 7.
- Deschamps, Hri, cav., 1er Mars 10.
- Yvonne, cadrans, 1er Mars 10.
- Descocudres Fcis., Dr, méd-chir.,
cabin. consult. Léop. Robert 59,
domicile Montagne 2b.
- Ges, pharmac. Numa Droz 89,
Ménage, Montagne 4b.
- Henri, étud., Montagne 2b.
- Roland, étud., Montagne 2b.
- Descombes, Albert, commiss.,
Balance 16.
- Alice, commis, Paix 3.
- Bertha, s. prof., Serre 3.
- Charles, remont., Progrès 97.
- Hélène, commis, Paix 3.
- Henri, élect., DI-J. Richard 43.
- Maur., commis, Paix 3.
- Octavie, régl., Numa-Droz 41.
- Sophie Vve, Jaquet-Droz 56.
- De Seidlitz, Hri, dir. éc. langues,
rue Neuve 18.
- Desfourneaux, Isabelle, sténo-dact.,
Doubs 63.
- Eug., guilloch., Doubs 63.
- Eugène fils, bijout., Doubs 63.
- Desfourneaux, Jean, élec., Doubs 63
- Desgouilles, Barth., repas. vêtem.,
place Neuve 8a.
- Desjacques, Mce, commis, Parc 42.
- Dessaules, Ele, soud. ass., Ravin 5.
- Gges, serrur., Fr.-Courvois. 21.
- Gust., négoc., Numa-Droz 121.
- Laure Vve, Fr.-Courvoisier 46.
- Louise, commis, Ld-Robert 41.
- Dessimoni, Ad., grav. ac., Doubs 155
- Dessouslavy, Bluettes-Suz., Paix 51.
- Georg., art. peint., Reçrètes 2.
- Pl, Vve, lain. et brod. N-Droz 73
- Odette, régl., Numa-Droz 73.
- William, peint. décor., Paix 51.
- Desvoignes, Léon, commis banq.,
Charrière 12.
- Desvoignes-Hofmann, Léon, rem.,
Progrès 119.
- Detruches, Ida, empl., Nord 57.
- Dettwyler, Ad., cap. pol., Parc 9ter.
- Hans, boulanger, Collège 19.
- Deutsch, Eug., commis, Concorde 5.
- Devaud, Alf., vend., Industrie 6.
- Raymond, man., Charrière 5.
- Rosa, ébauch., Manège 20.
- Dèvaux, Gilb., méc., Doubs 153.
- Jeanne, poliss. boît., Progrès 3.
- Paul, décoll., Doubs 153.
- Paul, mécan., Tête-de-Ran 21.
- Devenoges, Aug., rem., Prévoy. 92.
- Edg., man., Jardinets 9.
- Edm., man., Numa-Droz 134.
- Devins, Henri, ach. boîtes, Fritz-
Courvoisier 62a.
- Gmaine Vve, mén., Doubs 153.
- Marcel, cordonn., Balance 10a.

BRUNSCHWYLER & Cie, Fourneaux potagers avec service d'eau chaude

- Diacon, Alc., finiss., Doubs 113.
 — Alc., hom. de peine, Chapelle 21.
 — Arn., serrur., Pet.-Crosettes 17.
 — Blanche, o. fabr., Serre 101.
 — Chs, échapp., T.-Allemand 15.
 — Eugène, remont., Industrie 16.
 — Gges, emboît, Industrie 8.
 — Gges, peintre, 1er-Mars 14 c.
 — Hélène, vend., Commerce 106.
 — Henri, man., Terreaux 37a.
 — Isabelle, mén., Cbe-Grieurin 43.
 — John, graveur, Doubs 115.
 — Létitia Vve, mén., Ld-Rob. 25a.
 — Liliane, commis, C.-Grieurin 43.
 — Maur., empl., Agassiz 11.
 — René, camion., Nord 169.
 — Rob., pivot., Commerce 103.
 — Tell, menuis., Cernil-Antoine 5.
 — William, remont., Progrès 88.
- Dick, Adolph., négoc., Charr. 62.
 — Alb., fondeur, Nord 168.
 — Ern., boîtier, Sophie-Mairet 1.
 — Madeleine, cadr., Nord 168.
 — Marthe, poliss., Nord 168.
 — Nelly, ébauches, Nord 168.
 — René, domest., Numa-Droz 35.
- Didisheim, And., f. horl., Prog. 131.
 — Bern., fab. d'horlog., Nord 114.
 — Elisa, Vve, Progrès 45.
 — Jacques, commis, Nord 114.
 — Jean, fab. d'horl., Signal 17.
 — Lucien, représ., Parc 48.
 — Marc, fab. horl., N. Droz 67.
 — René, fab. d'horl., L.-Rob. 73.
- Didisheim-Goldschmidt fils & Cie,
 fab. d'horlog., Paix 101.
- Didisheim, Fils de H.-A., fabr.
 d'horlog., N.-Droz 146.
- Diekamp, Amélie, taill., Côte 5.
- Diekamp, Jeanne, régl., Côte 5.
 — Maria Vve, ménag., Côte 5.
- Dietisheim, Léo, spéc. tél., Numa-
 Droz 177.
- Dietrich, Aimée, régl., République 1.
- Dietz, Fritz, décalq. Tourelles 17.
- Dimier, Gges, S. A., fab. d'horl.-
 Crêtets 87.
- Ding, Alc., menuis., Gibraltar 1.
- Dintheer, Walt., dor. s. bois, encadr.
 reliure, négoc., Balance 6.
- Dintheer-Gusset, Conr., encadr.,
 Balance 6.
- Direction des Finances, Serre 23.
- Direction de Police, Marché 18.
- Direction des travaux publics,
 Marché 18.
- Diriwächter, Fritz, cad., Indust. 23.
- Diserens, Alb., peint., Pl. d'Armes 3.
- Dispensaire antituberc., Collège 9.
- Ditesheim, Achille, fabr. d'horl.,
 Parc 151.
- Armand, commerc., Parc 151.
 — Edm., fab. d'horl., Montbr. 2.
 — Edouard, commis, Parc 151.
 — Emma Vve, Parc 114.
 — Gges, dir. horl., Montbrill. 13.
 — Isid., fab. d'horl., Parc 151.
 — Jacques, voyag., Nord 111.
 — Pierre, ingén., Montbrillant 2.
 — Rog., commerc., Montbrill. 13.
- Ditisheim, Albert-Ern., fab. d'horl.,
 Temple-Allemand 119.
- Henri, fabr. horlog., Parc 4.
 — Herm., fabr. d'horlog., Temple-
 Allemand 119.
 — Marthe Vve, mén., Paix 11.
 — Maurice, indust., Tple-All. 119.
 — Phil., com. horl., Paix 11.
 — Robert, industr., Montagne 7.

A. DUBIED
Rue Neuve 5

Fine et Bonne

Epicerie

- Ditisheim & Cie, fabr. d'horlog.,
 Paix 135.
 Divernois, Bthe, off. A. S., Numa-
 Droz 102.
 Dœtsch, Paul. Vve, mén., Puits 8.
 Dohme, Marcel, man., Retraite 6.
 — René, emboît., Versoix 9a.
 Dolleires, Blulette, pierr., Arbres 20.
 — Ed.-Aug., ach., 1er-Mars 8.
 — Maurice, boîtier, Arbres 20.
 Domann, Jos., bouch., Nord 68.
 — Liliane, décalq., Nord 68.
 Dombald, Eug. Vve, mén., Neuve 3.
 — Maurice, man., r. Neuve 3.
 — Paul, commiss., r. Neuve 3.
 Domon, Jules, cafet., Collège 14.
 Donati, Pl, émail., A.-M.-Piag. 67.
 Donnagemma, Ang., mén., Envers 34
 — Blulette, commis, Envers 34.
 — Minerve, m. peint., Envers 34.
 Donzallaz, Calybite, man., Léop.-
 Robert 100.
 Donzé, Alex., doreur, 1er Mars 14.
 — Alfred, cadr., Pl. d'Armes 1 bis.
 — André, rem., Tple-Allemand 11.
 — Arthur, remont., N.-Droz 131.
 — Auguste, dom., G.-Crosettes 19.
 — Béatrice, Bulles 54.
 — Célien, ébauch., Industrie 25.
 — Chs, remont., Crêtêts 102.
 — Charles, typogr., Doubs 5.
 — Denise, couturière, Paix 71.
 — Edm., nick., A.-M.-Piaget 19.
 — Emile, Bulles 54.
 — Fernand, Bulles 54.
 — Frères, combust., Industrie 27.
 — Georges, remont., Fiaz 3.
 — Gérald, serrur., Progrès 6.
 — Germ., ach. boîtes, Progrès 3.
 — Gmaine, coutur., Fiaz 3.
 Donzé, Gervais, sert., N.-Droz 159.
 — Henri, nick., Léop.-Rob. 112.
 — Imier, magas., pass. Centre 5.
 — Jean, bijout., A.-M.-Piaget 31.
 — Juliane, commis, N.-Droz 159.
 — Léa, ménag., Gén.-Dufour 6.
 — Léon, march. bois, Industr. 25.
 — Louis, manœuvre, Serre 5bis.
 — Marc, md bois, Fleurs 22.
 — Marie-Anne, horlog., Parc 15.
 — Marthe, Parc 88.
 — Marthe Vve, mén., Puits 13.
 — Mathieu-Pl, taill., Parc 15.
 — Maur., rem., Industrie 25.
 — Norbert, horloger, Parc 15.
 — Numa, cafetier, Paix 69.
 — Olga, horlog., Léop.-Robert 6.
 — Paul, ressorts, Progrès 6.
 — Pl-César, rem., Numa-Droz 177.
 — René, man., Industrie 25.
 — Solange, régl., P.-H.-Matth. 27.
 — Thérèse, ménag., Paix 71.
 — Violette, remont., N.-Droz 131.
 — Virg., soud. assort., P.-H.-Mat-
 they 27.
 — Wilbert, chauff., Ld-Robert 11a.
 — Yvonne, o. fabr., Fiaz 3.
 Donzé-Jobin, G., rem., N.-Droz 19.
 Donzelot, Ern., horl., Jaq.-Droz 43.
 Dornbierer, Ch., vétér., Ronde 21a.
 — Georges, maréch., Ronde 21a.
 Dornier, Alfr., jardin., A.-Bille 10.
 — Const.-L., empl., Crêtets 81.
 — Louisa, ménag., Charrière 35.
 — Lse, nickel., Numa-Droz 21.
 — Marcelle, o. fabr., N.-Droz 21.
 Dothaux, Vve Arnold, ménagère,
 XXII cantons 39.
 Dotti, Ls, man., Industrie 28.
 Douchet, Louise, nick., Collège 37.

BRUNSCHWYLER & Cie, Chaudières à lessive

- Doudin, Chs, ch. train., C.-Ant. 25.
 Douillot, Gast., tec.-dent., Parc 31.
 — Jean-Ls, gend., Promenade 12.
 Douillot-Imer, Gust., Vve, Prog. 22.
 Doyon, Alc., contrôl. C. F. F.,
 Jacob-Brandt 84.
 — Mcel, commis, Jacob-Brandt 84.
 Dressel, Emile, remont., Indust. 24.
 Dreyer, Adolph., fact., Di-J.Rich. 30.
 — Chs, fonct. comm., Progrès 57.
 — Charles, fond., Progrès 68.
 — Christ, bouch., Progrès 2a.
 — Frida Vve, Balance 6 a.
 — Wm, commis, Progrès 57.
 Dreyfuss, Arm., nég., Serre 65.
 — Arm., tissus-nouveautés, et
 « Old England » Léop.-Rob. 32.
 — Edm., fab. d'horlog., Parc 108.
 — Ele, fab. horl., N.-Droz 66bis
 — Hri, fab. horl., Montbrillant 9.
 — Jeanne Vve, Nord 114.
 — Marianne, Parc 108.
 — Moïse, rentier, Léop.-Rob. 24.
 — René, fab. horlog., Serre 65.
 — Rosalie, sans prof., Parc 18.
 — Vve Sel., f. d'horl., Ld-Rob. 80.
 — Fils de Moïse, fabr. Enila, L.-
 Robert 24.
 Driscoll, W., m. taill., pl. H.-de-Ville 5
 Droxler, Louis, adouc., Ravin 7.
 Droz, Abel, négoc., L.-Robert 51.
 — Adr., gyss., Numa-Droz 33.
 — Albert, boulanger, Foulets 1a.
 — Albert, relieur, Commerce 61.
 — Alc., remont., Hôtel-de-Ville 23.
 — Alc., radio-techn., Doubs 157.
 — Alfr., achev., Crêt-du-Loche 32.
 — Alf., fils, achev. Crêt-du-Loche 44.
 — Alf., rem., Léop.-Robert 18a.
 — Ali, man., Hôtel-de-Ville 67.
 Droz, Alice, commis, N.-Droz 127.
 — Amélie, Vve, Numa-Droz 58.
 — Amélie, pol. b., T.-Allem. 49.
 — André, cadrans, Puits 20.
 — André, émaill., Fr.-Courv. 38.
 — André, marg., Numa-Droz 75.
 — Angèle, ménag., Jaq.-Droz 39.
 — Angèle, ménag., Collège 16.
 — Armand, ressorts, Puits 13.
 — Arm., emboît., Industrie 4.
 — Arm., man., Pont 4.
 — Arn., empl., Serre 63.
 — Art., emboît., Numa-Droz 35.
 — Bertha, débr., F.-Courvoisier 2.
 — Berthe, instit., Jaq.-Droz 39.
 — Berthe, ménag., Sombaille 17.
 — Berthe, o. fabr., F.-Courv. 2.
 — Berthe, fourr., Prévoyance 92.
 — Berthe Vve, Léopold-Robert 48.
 — Blanche, Progrès 17.
 — Cécile, brod., Jaq.-Droz 39.
 — Cécile Vve, mén., Moulins 3.
 — Charles, boîtier, Parc 80.
 — Chs, commis, Commerce 17.
 — Charles, domest., Parc 102.
 — Chs, man., Hôtel-de-Ville 54.
 — Chs-Gér., Hôtel-de-Ville 56.
 — Chs, méc., Temp.-Allemand 85.
 — Chs, remont., Doubs 159.
 — Charles, remont., Nord 47.
 — Clara Vve, Doubs 77.
 — Dina, ménag., Parc 72.
 — Ed., graveur, Industrie 22.
 — Elise, poliss. b., Puits 8.
 — Elise, Ravin 9.
 — Emile, éch., Crêt-du-Loche 41.
 — Emile, achev., Commerce 103.
 — Emile, remont., Granges 12.
 — Emile, domest., Eplat. jaunes 43.
 — Ferd., horlog., Nord 177.
 — Fern., échapp., Nord 56.

A. DUBIED

Rue Neuve 5

Fine et Bonne
Epicerie

- Droz, Fern., rem., Di-JeanRich. 28.
 — Fern., remont., Charrière 53.
 — Fern., fabr. horl., Progrès 37.
 — Fritz, agric., Eplat. jaunes 45.
 — Fritz, remont., Paix 60.
 — F.-Arn., représ., Jaqu.-Droz 39.
 — Gabrielle, o. fabr., Progrès 17.
 — Gast, v. montr., Epl.-Jaunes 19.
 — Georges, échapp., N.-Droz 86.
 — Georges, facteur, Agassiz 7.
 — Georges, réduct., Di-J.Rich. 21.
 — Georges, impr., Cbe-Grieur. 37.
 — Georges, man., Terreaux 9.
 — Georges, man. C. F. F., Fritz-Courvoisier 38.
 — Gges, man., Progrès 5.
 — Germ., ménag., Jaq.-Droz 39.
 — Germaine, aide, Parc 47.
 — Germ., empl. mag., Paix 83.
 — Guill., agric., Eplat. jaunes 37.
 — Hélène, aiguill., Ravin 11.
 — Henri, commis, Progrès 147.
 — Hri-Ele; agric., Eplat. gr. 19.
 — Henri, agric., Eplat jaunes 37.
 — Hri-Alb., commis, Chasseral 6.
 — Hri, opér. ciné, Tuilerie 32.
 — Henri, remont., Parc 130.
 — Henri, facteur, Banneret 2.
 — Henri, Hêtres 8.
 — Henriette, o. fabr., Doubs 159.
 — Irène, commis, Côte 16.
 — Irène, coutur., Parc 47.
 — Jâmes, emboît., r. Neuve 8.
 — Jâmes, boît., Locle 20.
 — Jâmes-U., boîtier, Crêt 24.
 — Jâmes, nég., Fritz-Courvois. 10.
 — Jean, fonct. post., Vx Patriot. 41.
 — Jean, man., Fritz-Courvois. 30.
 — Jean, tapiss., Industrie 21.
 — Jeanne, o. aig., D.-P.-Bourq. 13.
 — Jenny, finiss. boît., Parc 47.
 Droz, Josué, fourn., Réformat. 17.
 — Jules, cadrans, Tuileries 32.
 — Jules, domest., Parc 3.
 — Jules, emb., Doubs 127.
 — Jules, guilloch., Puits 18.
 — Jules-Aug., man., Industrie 21.
 — Jules, pivot., Nord 175.
 — Jules, ressorts, Côte 9.
 — Julia, ménagère, Progrès 105.
 — Julie, Vve, Collège 8a.
 — Julie, cout., Léop.-Robert 6.
 — Juliette, Doubs 139.
 — Laure, dem. mag., C.-Grieur. 35.
 — Laure, ébauch., N.-Droz 86.
 — Laure, ménag., N.-Droz 17.
 — Laure, Eplatures-Jaunes 37.
 — Léon, fab. pierr., Nord 183a.
 — Léon, graveur, Doubs 71.
 — Léop., encadr., N.-Droz 90.
 — Lina Vve, Serre 43.
 — Louis, domest., Parc 104.
 — Louis, remont., Doubs 133.
 — Louis, secr., bd Liberté 2.
 — Louisa, commis, N.-Droz 161.
 — Louisa, instit., Locle 20.
 — Louise, commis, Parc 47.
 — Louise, ménag., N.-Droz 125.
 — Louise, mén., Collège 11.
 — Louise Vve, mén., Paix 83.
 — Lucia, mén., Reprises 11.
 — Lucie, aide, Collège 11.
 — Lucie, ménag., Progrès 107a.
 — Marc, boîtier, Est 18.
 — Marc, négoc. vins, Nord 183a.
 — Marc-Albin, boîtier, Serre 95.
 — Marcel, ébén., N.-Droz 126.
 — Mcel, rempl. post, N.-Droz 125.
 — Mcel, ver. mont., A.-M. Piaget 47.
 — Marcel, ferbl., Parc 99.
 — Marg., o. fabr., Progrès 5.
 — Marg., o. pierres, F.-Courv. 31.

BRUNSCHWYLER & Cie, Installations de W.-C.

- Droz, Marguerite, Dl-J. Richard 17.
 — Marie, assort., C.-du-Loche 41.
 — Marie, Vve, pension, Paix 91.
 — Marie Vve, mén. N.-Droz 127.
 — Marie-Anna, Vve, L.-Robert 6.
 — Marie-Rose Vve, Beau-Site 23.
 — Mariette, commis, Serre 43.
 — Martha Vve, mén., Numa-Droz 14.
 — Nadine, aig., Gd-Crosettes 3.
 — Nadine, o. ress., Hêtres 8.
 — Nelly, régl., Jacob-Brandt 8.
 — Nelly, régl., Succès 3.
 — Olga, ébauches, Parc 47.
 — Oscar, verres mont., Doubs 159.
 — Paul, horl., Nord 41.
 — Paul fils, horlog., Nord 41.
 — Paul, remont., Côte 16.
 — Paul, boîtier, Hêtres 8.
 — Paul, forain, Hôtel-de-Ville 30.
 — Paul, menuis., Tple-Allem. 73.
 — Paul, boulang., Charrière 13.
 — Paul, remont., Fritz-Courv. 38.
 — Paul-Ed., horl., Tple-Allem. 97.
 — Pierre, g. pharm., N.-Droz 18.
 — Pierre, man., boul. Liberté 2.
 — Pierre, appar., Prévoyance 92.
 — Pierre, serrur., Prévoyance 92.
 — Pierre, typogr., Numa-Droz 86.
 — Rachel, horl., Numa-Droz 90.
 — Rachel, dem. mag., Serre 17.
 — Raphael, biblioth., N.-Droz 90.
 — René, manoeuvre, Parc 98.
 — René, mécan., Progrès 151.
 — Rob., nég. vins, Jb-Brandt 1.
 — Roger, commiss., H.-de-Ville 7b.
 — Roger, pend., Chem.-de-Fer 6.
 — Roger, Numa-Droz 33.
 — Rose, aig., Ravin 11.
 — Sophie, poliss., Progrès 105.
 — Suzanne-Elis., Tple-Allem. 75.
 — Tell, remont., Cheminots 3.
 Droz, Valent., s. prof., Paix 57.
 — Victor, évang., Banneret 2.
 — Walther, agric., Epl.-Grises 15.
 — William, commis, Jb-Brandt 1.
 — Wm, horloger, Doubs 133.
 — Wm, magasin., Buissons 9.
 — Wm, verres mont., Parc 91.
 — Willy, coiffeur, Jb-Brandt 8.
 — Yvonne, ellipses, B.-Site 23.
 Droz & Co., vins, Jac-Brandt 1.
 Droz-Balmer, Pl-Ami, fourn., Parc 47
 Droz-Beck, Soph. Vve, boît., Sorb. 17
 Dubach, Emilie, adouc., T.-Allem. 83
 — Fern., élect., Charrière 37.
 — Fern. fils, mécan., Charrière 37.
 — Gertrude, vend., Crêt 10.
 — René, cordonn., Charrière 37.
 Dubey, Gges, horlog., N.-Droz 58.
 Dubied, Arn., négoc. Charrière 31,
 magas. r. Neuve 5.
 — Emile, menuis., Epl.-Jaunes 19a
 Dubler, Elisa, horlog., Serre 2.
 — Elise Vve, mén., Progrès 95.
 — Ern., man., Progrès 95.
 Dubochet, Fréd., commis, Tour. 9.
 — Marthe, commis, Tourelles 9.
 Dubois, Adèle, instit., Parc 22.
 — Adèle Vve, mén., Jb-Brandt 79.
 — Adrien, commis, Neuve 3.
 — Albert, gain., Charrière 41.
 — Albert, horlog., Dr-Kern 9.
 — Alb., sertiss., Gén. Herzog 24.
 — Alb., remont., F.-Courvois. 29a.
 — Alcindor, ébauc., Combettes 2.
 — Alex, man., Dl-J. Richard 17.
 — Alexandre, Progrès 81.
 — Alfr., pivot., Crêtets 115.
 — Alfr., outill., Paix 43.
 — Ali, emb., T.-Allemand 97.

A. DUBIED
Rue Neuve 5

Fine et Bonne
Epicerie

- Dubois, Alice, commis, Locle 22.
 — Alice, institut., Buissons 21.
 — Aline Vve, mén., Tourelles 7.
 — Aline Vve, mén., Epargne 10.
 — Alphonsine Vve, Serre 57.
 — And.-Marc, commis, Progrès 37.
 — André, commis, Léop.-Rob. 58.
 — André, commis, Chasseron 3.
 — André, étud., Concorde 5.
 — André, émail., Nord 151.
 — André, remont., Balance 10a.
 — André, méc., Dr Kern 5.
 — André, mécan., D.-P.-Bourq. 5.
 — André, terrass., Charrière 19.
 — Annette, commis, Nord 41.
 — Arm., commiss., Fleurs 13.
 — Arm., termineur, Balance 4.
 — Arnold, commis, Serre 71.
 — Arn.-Chs, commis, Parc 114.
 — Arth., tourn. btes, r. Neuve 3.
 — Berthe, taill., Numa-Droz 23.
 — Berthe Vve, mén., r. Neuve 1.
 — Blanche, mén., Tunnels 16.
 — Bluette, Collège 9.
 — Camille, nickel., Promenade 34.
 — Caroline, Sombaille 4a.
 — Chs, achev. boît., N.-Droz 20.
 — Chs, commis post., Parc 114.
 — Chs, commiss., Bellevue 15.
 — Chs, achev., Charrière 90.
 — Charles, manœuvre, Doubs 1.
 — Charles, manœuvr., Fleurs 13.
 — Charles, Gibraltar 15.
 — Chs, remont., Parc 90.
 — Chs, mécan., C.-Grieurin 35.
 — Chs, serrurier, Progrès 15.
 — Chs, horl.-rhab., Jaq.-Droz 60.
 — Chs-Edgar, Collège 9.
 — Chs, o. ressorts, H.-de-Ville 17.
 — Clothilde, Vve, Locle 22.
 — Edgard, domest., Foulets 11.
 Dubois, Edith, coutur., Dr-Kern 9.
 — Edith, inst. beauté, pl. Neuve 6.
 — Edm., sertiss., Industrie 15.
 — Ed., boît., Signal 10.
 — Ed., horlog., Numa-Droz 156.
 — Ed., man., Dl-JeanRichard 41.
 — Emile, secrets, Industrie 15.
 — Emile, commis, Recrêtes 6.
 — Ele, f. horl., Léop.-Rob. 61.
 — Emile, remont., Charrière 45.
 — Emile, grav., Terreaux 17.
 — Emilia, ménag., Progrès 123.
 — Emilie, Vve, repass. linge, Hôtel-de-Ville 17.
 — Ern., empl., d'hôt., Epl.-Jaune 4.
 — Ern., fabr. spir., Cél.-Nicolet 2. atelier Terreaux 33.
 — Estelle Vve, mén., Ld-Rob. 17.
 — Eug., chef bur., Parc 30.
 — Eug., typogr., Cern.-Antoine 5.
 — Fanny, ménag., Sorbiers 19.
 — Ferd., man., Cbe-Grieurin 35.
 — Fern., enquêt., St.-Mollondin 6.
 — Frida Vve, Puits 14.
 — Fritz, échapp., Collège 4.
 — Fritz, repasseur, Doubs 55.
 — Fritz, ressorts, A.-M.-Piaget 31.
 — Gabrielle, journ., Parc 18.
 — Gabrielle, comm., pl. Neuve 10.
 — Gaston, émail., Nord 17.
 — Gges, charr., Industrie 25.
 — Gges, agric., Gdes-Crosett 19.
 — Georges, adouc., H.-de-Ville 69.
 — Gges, dir. banque, Doubs 167.
 — Georges, pend., Convers 10.
 — Gges, cadrans, Industrie 2.
 — Gges, boîtier, Charrière 85.
 — Georges, émail., Nord 151.
 — Ggette Vve, Al.-M.-Piaget 29.
 — Ggette, régl., Tête-de-Ran 3.
 — Ggette, ménag., Serre 32.

- Dubois, Georgette, Parc 24.
 — Germ., o. fabr., Ronde 22.
 — Gilbert, commis, N.-Droz 158.
 — Hedwige, cadr., Commerce 97.
 — Hélène, commis, Pouillerel 3.
 — Hélène, pianiste, T.-de-Ran 25.
 — Héloïse, ling., Tourelles 62.
 — Henri, boîtier, Nord 172.
 — Hri, dégross., Charrière 81.
 — Henri, man., Fritz-Courvois 58a.
 — Henri, manœuvre, Serre 25.
 — Henri, remont., Tple-Allem. 97.
 — Hri, typogr., Numa-Droz 175.
 — Henri, sertiss., Industrie 6.
 — Herm., ferbl., Gibraltar 15.
 — Irène Vve, mén., N.-Droz 158.
 — Irma, cout. Doubs 119.
 — Jâmes, achev., T.-Allemand 111.
 — Jâmes, techn.-dent., Crêt 7.
 — Jean, emb., Dr Kern 9.
 — Jean, infirmier, Arbres 41.
 — Jeanne, ménag., Parc 94.
 — Jeanne, Charrière 95a.
 — Jeanne, aig., N.-Droz 59.
 — Jeanne, vend., Locle 22.
 — John, retraité, Concorde 5.
 — John, édit. cart. post., Nord 41.
 — Jules, avocat, Arbres 84.
 — Jules-Henri, remont., Nord 151.
 — Julia, mén., Tple-Allemand 99.
 — Julia Vve, Nord 203.
 — Julia Vve, Combe-Grieurin 31.
 — Julien, ach. échapp., N.-Droz 126.
 — Julien, prof. gym., Crêtêts 71.
 — Laure Vve, Charrière 41.
 — Laure Vve, p. cadr., Tertre 3.
 — Léa, ménagère, Crêt 8.
 — Léon, pierriste, Promenade 19.
 — Léon, garç. lab., Terreaux 29.
 — Liliane, aide, Commerce 97.
 — Lina, mén., Doubs 119.
- Dubois, Ls, emb., Numa-Droz 5.
 — Ls., remont. Buissons 21.
 — Louis, magas., Fiaz 3.
 — Louis, cadrans, Industrie 5.
 — Louis-Z., manœuv., Progrès 81.
 — Louis, négoc., Pouillerel 3.
 — Louis, empl. S. I., Nord 15.
 — Louis, agric., Foulets 10.
 — Louise, cout., Ld-Robert 145.
 — Louise, taill., Numa-Droz 23.
 — Lucie Vve, art. déc., L.-Rob. 88.
 — Lucien, rem., Léop.-Rob. 56a.
 — Lucien, négoc., Pouillerel 3.
 — Lucien, fils, Pouillerel 3.
 — Lucien, jardin., Charrière 27.
 — Lydia, aide, Convers 10.
 — Madel., aiguilles, Arbres 41.
 — Madeleine, s. prof., Nord 41.
 — Marcel, boîtier, Versoix 1.
 — Marcel, man., Puits 11.
 — Marcel, bijout., Doubs 97.
 — Marcel, échapp., Crêt 10.
 — Marcel, m. outill., Progrès 21.
 — Marcel, magas., Soph. Mairet 1.
 — Marg., d. mag., Tunnels 16.
 — Marg., assort., Numa-Droz 22.
 — Marie Vve, restaur. Convers 10.
 — Marie, dem. mag., Progrès 123.
 — Marie Vve, polis., D.P.-Bourq. 11.
 — Marie, Vve, journal., Daniel-J. Richard 43.
 — Marie-Lse, Vve, C.-Grieur. 35.
 — Marie-Lse Vve, Progrès 123.
 — Martha, horlog., Paix 69.
 — Martha Vve, Agassiz 9.
 — Marthe, coutur., Doubs 29.
 — Marthe, poliss., Buissons 21.
 — Maurice, fabr. horl., Paix 125.
 — Mce, commis, Tple-Allem. 97.
 — Maur., peint. auto, Eplat.-Jnes 26.
 — Maur., sertiss., Recorne 12.

CONFECTIONS
 pour **DAMES**

*Maison spécialisée.
 Le plus élégant,
 le plus grand choix.
 Les meilleurs prix.*

Rehwagen Succ. de
 Corrodi

- Dubois, Oscar, élec., Charrière 95a.
 — Paul, grav., Chapelle 12.
 — Paul, méc.-élect., Progrès 67.
 — Paul, agric., Foulets 10.
 — Paul, meunier, Léop.-Rob. 145.
 — Paul fils, boît., Léop.-Rob. 145.
 — Paul, méc., Ld.-Robert 49.
 — Pauline, émail., N.-Droz 14.
 — Pauline Vve, Cél.-Nicolet 2.
 — Pierre, achev., Tple-Allem. 111.
 — Raoul, remont., Envers 12.
 — René, Commerce 97.
 — René, aide, Serre 25.
 — Reyn., man., Grenier 33.
 — Rod., achev., Convers 10.
 — Rod., échapp., Convers 10.
 — Roger, assort., Dl-J.Richard 39.
 — Roger, sertiss., Promenade 34.
 — Roger, horl., Temple-Allem. 81.
 — Rog., o. cadrans, Cbe-Grieur.35.
 — Rosa Vve, Léop.-Robert 88.
 — Rose Vve, mén., Paix 69.
 — Rose, prof. piano, Jaq.-Droz 60.
 — Sara, ménag., Progrès 81.
 — Simone, horl., Promenade 9.
 — Sophie, gde-malad., Moulins 10.
 — Sully, échapp., N.-Droz 155.
 — Tell, régleur, Numa-Droz 100.
 — Tell-Arist. rem., Entrepôts 1.
 — Ul-Hri, remont., Côte 12.
 — Violette, régl., Ld-Robert 17.
 — Vital, o. ressorts, Progrès 2.
 — Vital, guill., Paix 127.
 — Walth., emboît., Paix 17.
 — Werner, régl., Parc 24.
 — Werner fils, régl., Parc 24.
 — Willy, commis, Ld-Robert 78.
 — Willy, vacher, H.-de-Ville 46.
 — Yvonne, commis, Tunnels 16.
 Dubois, L. et Co., blanc., L.-Rob. 40.
 Dubois-Gauthier, Ar., garn. d'anc.
 Temple-Allemand 81.
 Dubois-Huguenin, Paul-E., rem.,
 Buissons 21.
 Dubois-Joly, Sam., m. éc. horlog.,
 Tête de Ran 25.
 Dubois-Lemrich, Ges., président
 du tribunal II, Tourelles 9.
 Dubois-Muller, Paul, émailleur,
 Numa-Droz 1.
 Dubois-Wirz, Chs., commis post.,
 Doubs 119.
 Duby, Madeleine, brod., Paix 13.
 — Suzanne, régl., Paix 13.
 Duby-Mojon, Robert, voyageur,
 Paix 13.
 Duchêne, Laura, sert., Balance 12.
 — Marie, s. prof., Doubs 159.
 Ducommun, Ad.,méc.,Tple-Allem 49
 — Adr., rem., Charrière 41.
 — Alb., greneur, Léop.-Robert 58.
 — Alc., représent., Ld Rob. 61.
 — Alc., man.; Envers 26.
 — Alfred, agric., Eplat. Jaune 32.
 — Alf., rem., Fleurs 16.
 — Alfred, commis, Ld-Robert 80.
 — André, pend., Terreaux 1.
 — Andrée, commis, République 3.
 — Anna Vve, Numa-Droz 15.
 — Antony, boît., Stav. Mollondin 6
 — Arm., man., Joux-Perret 3.
 — Arm., nég. horl., Grenier 30.
 — Arm., ver. mont., N.-Droz 45.
 — Arn., représent., Parc 67.
 — Arn., menuis., Hôtel-de-Ville 40.
 — Bern., man., Numa-Droz 118.
 — Berthe, Vve, H.-de-Ville 40.
 — Berthe Vve, mén., Serre 34.
 — Bertha-Anna Vve, s. prof.,
 Tourelles 1.

BRUNSCHWYLER & Cie, Buanderies complètes

- Ducommun, Blanche, mén., Fleurs 7.
 — Camille, bloq., H.-de-Ville 5.
 — Cécile, horl., Terreaux 2
 — Céc., fin. boîtes, S.-Mairet 10.
 — Chs, boulang., Foulets 4.
 — Chs, ouv. cadr., Progrès 68.
 — Chs, échapp., Numa-Droz 131.
 — Chs, grav., Rocher 2.
 — Charles, man., Nord 17.
 — Chs, ress., Ph.-H.-Matthey 31.
 — Chs, géom., Gén.-Herzog 20.
 — Chs, marg., r. Neuve 14.
 — Charlotte, mén., D.-P. Bourq. 9.
 — Clara, dem. mag., Républiq. 3.
 — Const., café, Ronde 5.
 — Const., négociant, Sorbiers 13.
 — Edm., emp. gaz, Soph.-Mairet 3.
 — Edwige, finiss., Est 16.
 — Elisa Vve, mén., Fleurs 30.
 — Emile, Hôtel-de-Ville 40.
 — Emile, manœuvre, Granges 9.
 — Emilie, commis, D. P. Bourq. 9
 — Ern., pos. glaces, Nord 11.
 — Fanny, Jacob-Brandt 8.
 — Fanny, clin. poup., Promenade 1
 — Fern., étamp., P.-H.-Matth. 31.
 — Francis, boitier, Commerce 81.
 — Fritz, ébauch., Combettes 17.
 — Fritz, man., Hôtel-de-Ville 67.
 — Gast., cuv., 12 Septembre 12.
 — Gges, adouc., Gén.-Dufour 8.
 — Georges, man., Granges 9.
 — Ges., pivot., République 3.
 — Gges fils, élect., République 3.
 — Georges, secrets, Serre 105.
 — Georges, soud. assort., Sophie-Mairet 18.
 — G., & C., S.A., fab. b. or., A.-M. Piaget 54.
 — Germaine, ménag., Ronde 43.
 — Germaine-Ida, Promenade 13.
 — Hri, maît. horl., A.-M.-Piaget 13.
 Ducommun Hri, découp., Rocher 2.
 — Henri, boitier, Ph.-H.-Matth. 29.
 — Henri, horlog., Ld-Robert 88.
 — H., Vve, caoutch., L-Robert 37.
 — ménag., Place Neuve 6.
 — Herm., agr., Collège 23.
 — Ida Vve, ménag., Promenade 13.
 — Jacques, fourn., Pouillerel 1.
 — Jean, cadrans, Pont 14.
 — Jean, méc., Dd-Pre Bourquin 3.
 — Jean, sertiss., Promenade 6.
 — Jean-Jques, commis, Pouillerel 1.
 — Jeanne, ménag., Tourelles 1.
 — Jeanne, Tple-Allemand 31.
 — Julia Vve, s. prof., J.-Droz 16.
 — Jules, remont., Nord 11.
 — Jul., techn.-méc., A.-M.-Piag. 32.
 — Jules, remont., Ph.-H.-Matth. 21.
 — Jules, rem. Doubs 145.
 — Jles, régl., Ph.-H.-Matthey 21.
 — Laure, prof. mus., Pont 13.
 — Léon, remonteur, Retraite 4.
 — Léon, commis, Retraite 4.
 — Léonie, ménag., Paix 3.
 — Louis, dessin., Charrière 22.
 — Louis, domest., Doubs 129.
 — Louis, remont., Progrès 49.
 — Louise, ménag., C.-Grieur. 5.
 — Lucie, Jacob-Brandt 8.
 — Lucie Vve, mén., Jb-Brandt 12.
 — Madel., téléph., Retraite 4.
 — Marc, commis, Cbe-Grieurin 5.
 — Marc, commis, Commerce 59.
 — Marcel, fond., P.-Hri-Matth. 25.
 — Marcel, man., Pont 36.
 — Marg., coutur., Doubs 145.
 — Marg., ménag., Collège 39.
 — Maria, ouv. remont., Côte 5.
 — Marie-Eug., Sombaille 4a.
 — Marie, ménag., DI-J.Richard 30.
 — Marie-Louise Vve, Combettes 17

LA FEMME s'habille chez
ÉLÉGANTE le spécialiste

Rehwagen Succ. de
 Corrodi

- Ducommun, Mthe, commis, Est 16.
 — Marthe, commis, Pont 13.
 — Marthe, aig., 1er-Mars 14c.
 — Mathilde, régl., Sorbiers 13.
 — Mathilde Vve, horl., Parc 71.
 — Max, représ., Numa-Droz 160.
 — Mélina, pierr., T.-Allemand 109.
 — Nadine, verr. mont., Républ. 3.
 — Nelly, vend., Soph.-Mairet 3.
 — Nelly, aide, Retraite 4.
 — Numa, boîtier, Cheminots 1.
 — Paul, fab. boît., Tple-Allem. 31.
 — Paul, mécan., Serre 8.
 — Paul, commis, Puits 4.
 — Paul-Ed., émail., Collège 15.
 — Paul, fab. boîtes, Jaq.-Droz 60.
 — Pl, verres montr., Progrès 131.
 — Paul-A., Joux-Perret 3.
 — Pauline, ménag., Est 16.
 — Pierre, Parc 24.
 — Pierre, boîtier, Rocher 20.
 — René, émailleur, Doubs 159.
 — René, gendarme, Manège 16.
 — Roger, o. ress., 1er-Mars 14c.
 — Roger, empl. voier., Crétêts 102.
 — Rose, commis, Est 16.
 — Suzanne, coutur., Nord 11.
 — Suzanne, finiss., Charrière 41.
 — Suzanne, instit., Pont 13.
 — Suzanne, régl., D. P. Bourq. 9.
 — Ulysse, rem., Nord 13.
 — Valentine, Place Neuve 6.
 — Walter, ess.-juré, Parc 24.
- Ducommun-Fer, Marie Vve,
 Pont 13.
- Ducommun-Robert, Pl, f. de boît.,
 Jaquet-Droz 60.
- Ducrest, Francis, ver. mont., Parc 1.
- Dufaux, Gs, commis, Charrière 33.
 — Suzanne, ling., Charrière 33
- Dugué, Mie-L., cout., Fr. Courv. 15.
- Dulon, Ele, gde commun., Ph.-H.
 Matthey 7.
- Dumont, Alf., rem., Numa Droz 1.
 — André, commis, Jb Brandt 82.
 — Cécile, emp. bur., Chapelle 4.
 — Charles, parf., Léop.-Rob. 12,
 (ménage), Serre 87.
 — Chs, remont., Léop.-Robert 17.
 — Elisabeth, gouv., Banneret 4.
 — Emma, ménag., Progrès 141.
 — Eug., retr. post., Tête-de-Ran 7.
 — Georges, remont., Nord 73.
 — Gilbert, Succès 19 a.
 — Hélène, ébauch., L.-Robert 11.
 — Henri, remont., Commerce 93.
 — Louis, remont., Commerce 91.
 — Louis, boît., Moulins 20.
 — Lucienne, vend., Léop.-Rob. 17.
 — Madel., décalq., Commerce 91.
 — Nelly, emp. mag., Serre 87.
 — Nelly, coutur., Nord 73.
 — Rosine s. prof., Sombaille 4a.
- Dunant, Pierre, commiss., Serre 37.
- Dunki, Emma, Parc 84.
 — Jacob, boîtier, Doubs 7.
- Dunnenberger, Chs, ferblantier,
 Collège 10.
 — Chs fils, commis, Collège 10.
- Dupan, Htte, aig., Sorbiers 21.
 — Lse Vve, ménag., Sorbiers 21.
 — Marcel, pend., Est 22.
 — Paul, commis, N.-Droz 157.
 — Pierre, commiss., Est 22.
 — Pierre, boît., D.-P.-Bourq. 13.
 — Vital, remont., Epl.-Jaunes 14.
 — Xavier, remont., Entrepôts 43.
- Duperret, Ch., rem., C.-Antoine 25.
 — Marie Vve, journ., N.-Droz 103.
- Duplain, Estelle, horl., Indust. 1.

Dupré, André, Terreaux 10.
 — Louis, man., Terreaux 10.
 — Louis, man., Numa-Droz 175.
 — Lucette, Terreaux 10.
 — Marcel, mont., République 7.
 — René, Terreaux 10.
 — Rose-Marie, mén., Terreaux 10.
 Duquesne, Gges, prof. musique, Commerce 17.
 — André, étud., Commerce 17.
 Durand, Ed., pend., Ronde 15.
 — Emile, horlog., Doubs 131.
 — Renée, prof. mus., Nord 187.
 — Willy, man., Parc 112.
 Durig, Bertr., boul., N.-Droz 124.
 — Chs, empl. mag., Ld-Robert 35.
 — Emma, Vve, Charrière 35.
 — Henri, emboît., Nord 45.
 — Juliette, cout., Num.-Droz 110.
 — Julia, tricot., Charrière 35.
 — Max, gend., Est 16.
 — Robert, rem., Nord 41.
 — Rose, ménagère, Progrès 5.
 Dürr, Lse-Marie Vve, Crêt 24.
 — Marcel, Crêt 24.
 Dürsteler-Ledermann, E., comm. de bière et eaux gaz., Crétêts 89.
 Dutertre, Alice, cadr., Clématites 12.
 Duvanel, Alb., méc., Ld-Robert 88.
 — Aug., maçon, Tple-Allem. 15.
 — Hélène, ébauch., Paix 81.
 — Paul, présid. Prud'hommes, Numa-Droz 80.
 — Yvonne, ménag., Numa-Droz 80.
 Duvoisin, Adrienne, ling., Arbr. 41.
 — Constance, journ., N.-Droz 115.
 — Georges, pierr., Grenier 37.
 — John, emboît., Progrès 97.
 — John, commis, Winkelried 37.
 — René, commis, Beau-Site 25.

E

Eberhard, Arn., encaisseur S. I., Frênes 6.
 — Blanche, poliss., Frênes 6.
 — Gges, fab. horl., Parc 110.
 — Jeanne, Vve, aig., r. Neuve 12.
 — Maur., fab. horl., T.-Allem. 123.
 Eberl, Anton, peint. émaill., Paix 41.
 — Charles, joaill., Paix 41.
 — Louisa, dem. magas., Paix 41.
 — Marg., vend., Paix 41.
 Eberlé, Franz, charron, Rocher 5.
 Ecabert, Alf., rem., Numa-Droz 102.
 — Jos., horl., Sophie-Mairet 5.
 — Jules, remont., Numa-Droz 19.
 — Madeleine, Sophie-Mairet 5.
 — Marcel, acheveur, Tunnels 22.
 — Marie Vve, mén., Progrès 143.
 — Pl, horl.-achev., Numa-Droz 98.
 — René, remont., Tête-de-Ran 3.
 — Rosa, femme chamb., Paix 23.
 — Sylv., échap., Fr.-Courvois. 31a.
 — Willy, achev., Dl-J.Richard 30.
 Eckert, Alf., insp. assur., Pont 21.
 — Berthe, ménag., Promenade 17.
 — Gabrielle Vve, Numa-Droz 77.
 — Gges, méc., Promenade 17.
 — Suzan., coutur., Numa-Droz 77.
 Eckhard, Gges, fab. horl., Léop.-Robert 8.
 Ecklin, Paul, past., Grenier 20.
 — Charles, électric., Grenier 20.
 Ecoffey, Lse-Jeanne, cuisin., Tple-Allemand 119.
 Ecole des Arts et Mét., Collège 5.
 Ecole normale, Numa-Droz 54.
 Ecole supérieure de Commerce, 1er Août 33.

ROBES *choix abondant*
 COSTUMES *chez le spécialiste*
 MANTEAUX *aux meilleures conditions*

Rehwagen *Succ. de Corrodi*

- Edelmann, Ed., m. boul., B.-Site 1.
 Eder, Elise Vve, mén., N.-Droz 7.
 L'EFFORT, D.-JeanRichard 39.
 Egé, Chs., graveur, Parc 100.
 — Jules, rem., N.-Droz 108.
 — Suzanne, régleuse, Parc 100.
 Egenter, Hélène, gouv., Paix 23.
 — Vera, gouvern., Paix 23.
 Egger, Adèle, ouv. fabr., Aurore 9.
 — Arth., agric., Joux-Perret 8.
 — Chs, o. anneaux, Progrès 99.
 — Cyrille, commis C.F.F., Paix 61.
 — Gges, facteur, Jardinets 27.
 — Jean, ébéniste, Soph.-Mairet 4.
 — Otto, gérant, Parc 73.
 — Pierre, remont., T. Allem. 25.
 — Willy, décor., Jardinets 27.
 Eggimann, Berthe, commis, Léop.-Robert 64.
 — Alfr., tourn. boît., N.Droz 125.
 — Claire, régl., Bel-Air 12.
 — Ern., s. prof., Ld-Robert 14a.
 — Henri, boîtier, Numa-Droz 14.
 — Marcel, boîtier, Numa-Droz 14.
 — Willy, fromag., bd de la Libert. 4.
 Eggli, Emile, mécanicien C. F. F., Commerce 57.
 — Georges, mécan., Nord 161.
 — Louise Vve, Nord 161.
 Eglise cathol. rom., T.-Allem. 24.
 — des Adventistes, T.-Allem. 37.
 — indépendante, Progrès 24.
 — de Jésus-Christ des Saints des derniers jours, Parc 8.
 Eichenberger, Arth., commis, Tourelles 11.
 — Hélène, ling., Tourelles 11.
 — Rinbert, magas., Tunnels 22.
 — Willy, horlog., Tête-de-Ran 19.
 Eicher, Arn., man., Doubs 153.
 Eigeldinger, A., s. prof., pl. Neuve 8.
 — & Co., fab. d'horlog., Paix 129.
 Eigeldinger-Rieckel, André, fabr. horl., Nord 77.
 Eigenheer, Marie-Louise Vve, 1er Mars 16a.
 Eimann, Adr., compt., Envers 18.
 — Gges, pend. commun., Nord 167.
 Elias, Chs, méc., Ld-Robert 88a.
 Ellenberger, André, Commerce 57.
 — Ern., fact., Commerce 57.
 — Paul, empl. tram, Promen. 15.
 — Roger, coiffeur, Commerce 57.
 Elzinger, Ed.-Paul, élect., Léop.-Robert 4.
 Emery, Adr., remont., N.-Droz 45.
 — Alcide, nég., Léop-Robert 20.
 — Alfr., techn.-méc., Jb-Brandt 12.
 — Chs, grav., Temple-Allemand 97.
 — Eug., admin., Nord 183 a.
 — Gast., ress., Crêt 20.
 — Gges, négoc., Tourelles 11.
 — Ginette, Léop.-Robert 20.
 — Jean, architecte, Doubs 147.
 — Marie, mén., Industrie 9.
 — Math., ébauch., Industrie 9.
 — René, négoc., Pouillerel 4.
 — René, commis, L.-Robert 61.
 — A. & fils, tis.-conf., L.-Rob. 20.
 Emery-Brehm, Marg., méd. dent., Parc 25.
 Emmenegger, Alice, pierriste, Foulets 18.
 — Alb, horlog., Puits 23.
 — Lina, mén., Foulets 18.
 — Louise, ménag., Foulets 18.
 — Onésime, charpent., Foulets 18.
 Empaytaz, John, peint., Recrètes 23.
 Engdahl, N. P., remont., Parc 130.
 — Lily, régleuse, Parc 130.

BRUNSCHWYLER & Cie, Services d'eau chaude

- Engelhard, Jac., taill., Jardinets 1.
— Fréd., maroq., Jardinets 1.
- Engler, Louis, méc. C.F.F., Cernil-Antoine 19.
- Englert, Gotthilf, commis, Numa-Droz 158.
- Englisch, Rob., man., Numa-Droz 37.
- Epenoy, Brig., o. fabr., Jardinets 9.
— Célien, remont., Jardinets 9.
— Marie Vve, Nord 169.
- Eperon, Marcel, rem., Envers 14.
— Lina, o. cadrans, Ld-Robert 56.
- Epitiaux, Anna Vve, Doubs 13.
- Erard, Ach., remont., T.-Allem. 19.
— Alb., héliograv., Parc 37.
— Alb., mécan., République 7.
— Alexis, ach. échapp., Côte 12.
— Alfred, remont., Progrès 6.
— Alfred, boîtier, Charrière 62.
— Ali, remonteur, 1er-Mars 15.
— Alvina Vve, mén., N.-Droz 179.
— Anna Vve, tailleuse, Puits 19.
— Arth., ach. boîtes, Côte 12.
— Blulette, Pont 2.
— Cécile, cartonn., 1er Mars 13.
— Chs, ach. éch., Promenade 11.
— Const., domest., F.-Courv. 37bis.
— Ern., boîtier, A.-M. Piaget 67.
— Ernest, négoc., Parc 107.
— Georges, commis, N.-Droz 111.
— Gne, vend., Tple-Allemand 19.
— Jean-Ls, commiss., Chapelle 5.
— Jeanne, régleuse, Nord 196.
— Jos., domest., Progrès 19.
— Léon, remont., Pont 2.
— Louis, horloger, Nord 212.
— Marc, boîtier, Progrès 143.
— Marc, remont., Promenade 9.
- Erard, Maurice, rem., Nord 168.
— Nelly, mod., Tple-Allemand 19.
— Numa, commis, Moulins 3.
— Paul, boît., République 5.
— Raoul, boîtier, Progrès 151.
— Richard, mécan., République 7.
— Rod., domest., Progrès 3.
— Roger, commis, Nord 214.
— Roger, cadrans, Commerce 79.
— Roger, éch., Tple-Allemand 19.
— Rosa, journal., Nord 175.
— Rosa Vve, aide, Progrès 6.
— Suzanne, o. bracelets, Pont 2.
— Willy, ébauch., Numa-Droz 145.
- Erard-Jeanbourquin, Aug., rem., Numa Droz 111.
- Erb, Gges, domest., Fr.-Courv. 35.
— Jules, repass., Parc 11.
— Suz. Vve, o. fabr., N.-Droz 16a.
- Erbetta, Ant., peint., Ld-Robert 100.
— David, achev., Cbe-Grieur. 35.
- Erler, Ed., emb., Paix 39.
— Ed. fils, emboît., Paix 37.
— Hriette, ménag., N.-Droz 74.
- Ermatinger, Alb., man., Serre 38.
- Erné, Jules, commis, J.-Brandt 57.
- Erné-Moor, Jean, exp.-comptable, Serre 83.
- Ernéta S. A., bur. aff., Serre 83.
- Erni, Simone, décalq., Doubs 125.
- Erni-Graff, Ern., serrur., Doubs 125.
- Ernst, Fritz, typogr., Succès 19a.
— Maurice, méc., Bois 10.
- Essig, Guido, commer., Crêtets 89.
- Estoppey, Rose, veill., Arbres 41.
- Etablissement des jeunes filles, Fritz-Courvoisier 27.

CONFECTIONS
pour DAMES

*Maison spécialisée.
Le plus élégant,
le plus grand choix.
Les meilleurs prix.*

Rehwagen Succ. de
Corrodi

- Etablissements Jules Perrenoud & Co. S. A., meubles, Serre 65.
- Etievenard, Ir. Vve, mén., Doubs 135.
— Lucien, sertiss., Doubs 135.
- Etienne, André, rem., Moulins 3.
— Arth., rem., Moulins 3.
— Ch., man., Fritz-Courvois. 24b.
— Chs, échapp., Sophie-Mairet 3.
— Edouard, comm., Jardinets 19.
— Emile, remont., Numa-Droz 112.
— Ele, boît., Ph.-H.-Matthey 31.
— Ernest, commis, Paix 97.
— Ern., ag. pol., pl. Hôt.-de-Ville 1
— Estelle, ébauc., Cbe-Grieurin 33.
— Fern., boulang., Ld-Robert 28.
— Fritz-A., char. post., Républiq. 3.
— Gér., graveur, Ftz-Courvois. 1.
— Hélène, coutur., P.-H.-Mthey 31.
— Hri, man., Gl-Herzog 24.
— Ida, ménag., Nord 183.
— Jämes, régl., Serre 71.
— Jeanne, commis, Serre 71.
— Louis, dégross., Crêt 8.
— Marie Vve, mén., Crêt 8.
— Otille, o. cartonn., Bassets 68.
— Paul, horl. rhabill., Jardinets 25.
— René, commis, Paix 97.
— Roger, empl. mag., 22 Cant. 40.
— Suz., ressorts, Bassets 68.
— Théod., fab. balanc., Nord 208.
- Etter, Adr., prés. trib., Montag. 12.
— Emile, décoll., Succès 3.
- Etzensberger, Emile, mécanicien, Beau-Site 21.
Magas. et atel.: L.-Robert 57.
— Hello, secrét., Beau-Site 21.
— Jane, Beau-Site 21.
- Eugster, Jeanne Vve, aide, David-Pierre-Bourquin 19.
- Evard, A., peint., Tourelles 35.
— Btha Vve, mén., DI-J.Richard 41.
— Berthe, ménag., Puits 3.
— Blanche, cadr., Tple-Allem. 89.
— Ch., graveur, Nord 13.
— Chs, mont., Hôtel-de-Ville 33.
— Charlotte, mén., Ld-Robert 37.
— Christine, inst., Ld-Robert 37.
— Clarisse, fourn., Serre 43.
— Darcourt, comptable commun., Léopold-Robert 37.
— Elisabeth, mén., Cbe-Grieurin 7.
— Emile, term., DI-J.Richard 39.
— Evolène, horl., D.-J.Richard 39.
— Florent., mén., D.-J.Richard 39.
— Gaston, ébén., Numa-Droz 113.
— Gges, horl., Progrès 143.
— Gilbert, peintre, Parc 26.
— Hélène, aide, Epl.-Jaunes 32.
— Jean, cadr., Progrès 97 a.
— Marcelle, téléph., C.-Grieur. 7.
— Marthe Vve, Nord 13.
— Max, compt., Succès 27.
— Pascal, rem., Numa-Droz 177.
— Paul, représ., Léop.-Robert 78.
— Pauline, mén., A.-M. Piaget 63.
— Ruth, e. mag., Cbe-Grieurin 7.
— Sophie, mén., Charrière 13.
— Suz., o. fabr., DI-J.Richard 39.
— Théodore, journ., Neuve 5.
— William, men., G.-Herzog 24.
- Evard-Robert, Emma, Vve, mén., Numa-Droz 49.
- Eymann, Alb., grav., Nord 110.
— Blanche, sert., Numa-Droz 156.
— Chs, huiss., pass. Gibral. 2b.
— Daniel, horlog., Pont 19.
— Fr., gér. coop., Buissons 13.
— Hri, commis, Cbe-Grieurin 49.
— Jean, bijoutier, Crêt 18.
— Louise, ménagère, Signal 10.
— Wilh., bijout., Paix 1.

F

Fabrique Juvenia, Paix 101.
 — Movado, Parc 117.
 — Nation. de spir., (S.A.) Serre 106
 — de ressorts, Le Soleil, Repos 7
 Facelli, Sant., Vve, Gén. Dufour 10.
 Fahrner, Alice, cadr., A.-M.-Piag. 63.
 — Alf., empl. C. F. F., Doubs 117.
 — Chs, boîtier, Doubs 119.
 — Chs, tapiss., Numa-Droz 31.
 — Ernest, man., Ph.-H. Matthey 9.
 — Fréd., soud. boît., République 9.
 — Oscar, méc.-dent., Parc 6.
 — Oscar, boîtier, Recorne 8.
 Fahrni, André, couvr., Retraite 10.
 — Armin, Retraite 10.
 — Arth., m. couvr., Retraite 10.
 — Arth., ferblant., Retraite 10.
 — Catherine, Signal 10.
 — Chs, man., Ronde 43.
 — Christ, s. prof., Ronde 43.
 — Fritz, horlog., Entrepôts 23.
 — Gérald, Retraite 10.
 — Max, horloger, Retraite 10.
 — Rosine Vve, mén., Paix 17.
 Fahrny, Alice. régl., N.-Droz 181.
 — Alice Vve, mén., Parc 11.
 — André, cuisin., Dl-J.Richard 23.
 — Arm., remont., N.-Droz 181.
 — Germaine, fin. boît., N. Droz 181.
 — Pierrette, empl., Parc 11.
 — William, remont., Parc 82.
 Faigaux, Chs, techn., Parc 147.
 Faivre, Albert, cadr., Nord 66.
 — Césaire, dom., Gdes-Crosett. 9.
 — Frida, o. fabr., Parc 116.

Faivre, Georges, agric., Bulles 23.
 — Georges, remont., Serre 81.
 — Ida, finiss., Progrès 88.
 — Léon, commiss., Pont 11.
 — Lucie, poliss., Hôt.-de-Ville 7b.
 — Marthe, commiss., Gibraltar 17.
 — Otto, mécan., Numa-Droz 75.
 — Paul, acheveur, Progrès 88.
 — Pierre, boîtier, Progrès 88.
 — Rémy, pierr., Grenier 23.
 — Ulysse, meun., G.-Crosettes 2.
 — Ulysse, man., Gibraltar 17.
 — Z., nickel., Crêtets 67.

Faivret, Jean, méc., Paix 53.
 — Marc, émailleur, Paix 53.

Faller, Chs, prof. musique, Commerce 55.

Fallet, Albert, horl., Parc 138.
 — Alc., man., Ftz-Courvoisier 40 a.
 — Aline, Sombaille 6.
 — Dora, commis, Paix 37.
 — Edith, pivot., Progrès 99.
 — Ern., emb., Cernil-Ant. 21.
 — Ida, Vve, mén., J.-Droz 13.
 — Léontine, comm., F.-Courv. 13.
 — Ls, m. grav., Jaquet-Droz 10.
 — Madeleine, régl., Cern.-Ant. 21.
 — Marius, public., F.-Courv. 13.
 — Paul, échapp., Paix 37.
 — René, commis, Paix 45.
 — Walther, pivot., Progrès 99.

Falloy, Elise, mén., Progrès 111a.
 — Marcel, remont., Progrès 111a.

Fanchini, Pierre, contremaitre, Nord 189.

Fankhauser, Ed., ann., Doubs 137.
 — Friedr., tonnel., Ftz-Courv. 22.
 — Fritz, secrets, Tple-Allem. 47.
 — Walther, maréch., Fz-Courv. 22.
 — Werner, chauffeur, Parc 141.

LA FEMME s'habille chez
ÉLÉGANTE le spécialiste

Rehwagen Succ. de
 Corrodi

- Fankhauser-Calame, Ern., remont,
Sorbiers 13.
- Fantoni, Angelo, men., Promen. 6.
- Farine, Bern., chev., Serre 97.
— Elie, boîtier, Doubs 5.
— Gges, fab. d'horl., Parc 89.
— Hélène, épïc., Numa-Droz 17.
— Henri, remont., Numa-Droz 74.
— Hri-Julien, repass., Est 22.
— Marcel, horlog., Est 22.
— Marguerite, régl., Est 22.
— Marie, aig., Est 22.
— Martin, boît., Hôtel-de-Ville 37.
— Paul, md-prim., Numa-Droz 94.
— Suz., commis, Numa-Droz 94.
— Sylvain, boît., Numa-Droz 75.
— Wm, voyageur, Doubs 5.
- Farine-Beuchat, Jules, rhab. boît.,
Puits 1.
- Farinoli, Ele, m. ferbl., J.-Droz 14a.
— Em. fils, m. ferbl., Jaq.-Droz 9.
— Germaine, mod., Progrès 17.
— Yvonne, cadrans, Progrès 17.
- Farlochetti, Maria Vve, Parc 96.
- Farny, Hélène, ménag., Paix 31.
— Claire, Paix 31.
- Fäs, Jb, empl. gaz, Cheminots 27.
- Fasani, Xavier, ramon., Bellev. 15.
- Fascio, Berthe, o. fabr., Crêt 2.
— Carlo, o. cadr., Doubs 1.
- Fasel, Jeanne, aide, Parc 94.
- Fasnacht, Adèle, Industrie 1.
— Alb., serrurier, Industrie 1.
— Alb., cadr., Wilson 5.
— Gust., empl. tram, Progrès 2.
— Hélène, mén., Fr.-Courvoisier 8.
— Hélène Vve, Nord 153.
— Jeannette, taill., Nord 153.
— René, jardin., Nord 153.
- Fath, Hélène, ling., Crêt 20.
- Fatta, Albert., mén., Jb-Brandt 59.
— Vict., graveur, N.-Droz 158.
- Fatton, Albert, rem., Industrie 6.
— Elisa, ménag., Hôtel-de-Ville 15.
— Esther Vve, s. prof., r. Neuve 12.
— Evel., emp. mag., Commerce 81.
— Georges, m. coiffeur, Parc 99.
— Marie-Louise, mén., Progrès 143
— René, man., Industrie 6.
— René, Parc 15.
— René, verr. montr., Puits 18.
— Walter, typogr., Eplat. jaun. 40.
- Fatum, René, drog., Crêtets 77.
- Fausser, Alb., aide, Epl.-Grises 13.
— Arn., agric., Eplat. jaunes 30.
— Blurette, poliss., Ld-Robert 120.
— Fritz, man., L.-Robert 120.
— Louis, aide, Eplat. jaunes 22.
— René, commis, Eplat.-jaunes 30.
- Favarger, Chs, méc., Doubs 137.
— Jtte, jours à la mach., Doubs 101
- Favarger-Dubois, Chs, m. grav.,
Doubs 101.
- Favre, André, f. boît., Nord 119.
— André, chef de gare, Convers 5.
— André, commis, Parc 84.
— Arm., remont., Parc 102.
— Bern., repr. horl., N.-Droz 2.
— Bernard, étamp., Puits 5.
— Blurette, o. aiguille, N.-Droz 17.
— Camille, man., H.-de-Ville 67.
— Caroline Vve, ménag., Paix 5.
— Chs, pierr., Foulets 4.
— Emile, horlog., Numa-Droz 17.
— Francis, bracel., Nord 167.
— Flora, journ., H.-de-Ville 42.
— Gabrielle, dess., Nord 13.
— Gges, fabr. boît. or, Nord 123.
— Georges, manœuvre, Parc 13.

BRUNSCHWYLER & Cie, Fourneaux potagers avec service d'eau chaude

- Favre, Gges, fournis., Grenier 32.
 — Gges, remont., Terreaux 18.
 — Gges-Ph., rem., Place Neuve 8.
 — Gges, remont., Numa-Droz 39.
 — Gustave, manœuvre, Paix 77.
 — Gust., ébauches, Parc 102.
 — Hélène Vve, mén., Grenier 32.
 — Henri, facteur, Sorbiers 19.
 — Henri, maçon, Pont 17.
 — Henri-Georges, Foulets 4.
 — Irène, vend., Dr-Kern 7.
 — Irène, horlog., Terreaux 14.
 — Jämes, boîtier, Recrètes 12.
 — John, commiss., Epl.-Jaunes 1.
 — Jules, représ., Jaquet-Droz 50.
 — Jules, pierr., Foulets 4.
 — Jules-Hri, rem., Tple-Allem. 51.
 — Julia, tailleuse, Numa-Droz 39.
 — Julie, s. profess., Nord 171.
 — Juliette, ménag., Pl. Neuve 6.
 — Léon, régl., Temple-Allem. 39.
 — Lina, mén., Pont 17.
 — Lina Vve, mén., pl. H.-de-Ville 5.
 — Louis, man., Versoix 9.
 — Louise Vve, mén., Charrière 16.
 — Lse, o. fabr., T.-Allemand 45.
 — Louise Vve, mén., Ep.-Jaunes 1.
 — Lucie, ménag., Parc 80.
 — Madeleine, aide, N.-Droz 17.
 — Marg.-Irène, Progrès 103.
 — Marie-Lse, ménag., Progr. 103.
 — Mathilde, o. fabr., Numa-Droz 17.
 — Mce, fab. boît., Bois-Gentil 9.
 — Numa, pivot., Paix 111.
 — René, échapp., Agassiz 10.
 — Yvonne, cadr., Progrès 147.
- Favre-Bulle, Adrien, fils, comptab., Doubs 77.
 — Alb., pâtiss., Parc 42.
 — André, rem., T.-Allemand 39.
 — Arth., soud. assort., Parc 3.
- Favre-Bulle, Jämes, chauff., Dbs 15.
 — Jeanne Vve, mén., Jaq.-Droz 37.
 — John, chef. douan., Crêtets 71.
 — Louise, ménag., Doubs 71.
 — Madeleine, vend., Parc 3.
 — René, manœuvre, Puits 5.
- Favre-Mairet, Ern., grav., Dbs 119.
- Favre & Perret, fab. boîtes or, Doubs 104.
- Favret-Baur, J., graveur, Côte 10.
- Feger, Edith, commis, Ld-Rob. 26.
 — Ernest, mécan., Ld-Robert 26.
- Fehlmann, Otto, m. ferbl., Paix 67.
- Fehr, Arm., guill., Numa-Droz 175.
 — André, cadrans, Nord 69.
 — Chs, fab. cadr., Charrière 37.
 — Elisa, Vve, mén., Avoc. Bille 8.
 — Léon, m. grav., Ier Mars 12.
 — Max, tapissier, Puits 1.
- Fehr-Etienne, Arn., fabr. cadrans, Temple-Allemand 35.
- Fehrenbach, Louise, Vve, Parc 18.
- Feil, Marie, ménag., Jaq.-Droz 37.
- Feissli, Emile, restaur., Bel-Air 51.
 — Madeleine, sommel., Bel-Air 51.
- Feissly, Antoinette, tél., Parc 68.
 — Pierre, gérant imm., Paix 39.
- Feisst, Gust., mag., T.-Allem. 103.
 — André, mécan., Agassiz 12.
- Feit, Marie, serv., D. J.Rich. 21.
- Felchlin, René, mécanic.-dentiste, Commerce 51.
 — Pauline, ménag., Commerce 51.
- Felder, Ern., agric., Fleurs 3.
- Feldmaier, Ang., poliss., Parc 8.
- Feller, Arnold, méc., Parc 138.
 — Emile, boîtier, A.-M.-Piag. 67.
 — Marcel, aide, A.-M. Piaget 67.

- Fellhauer, Arn., serrur.-électr.
Buissons 7.
— Chs, serrurier, Numa-Droz 123.
— Mcelle, stén.-dact., N.-Droz 123.
- Fellmann, Ele, mag. coiff., Numa
Droz 99.
— Blulette, ménagère, Pont 34.
— Gérard, commissionn., Serre 9.
— Willy, horloger, Serre 99.
- Fénart, Louis, m. coiff., Serre 3.
- Fenner, Elise, comest., Serre 61,
ménage Serre 58.
- Fer, Henri, industr., Pont 16.
— Lydia, ressorts, r. Neuve 10.
— René, mécan., Cbe-Grieurin 43.
- Fernbach, Math., empl. mag., D.-J-
Richard 27.
— Gérard, commiss., Serre 9.
— Valent., rep. ling., DI Jeanr. 27.
- Ferner, Ern., nickel., Parc 89.
— Georges, nickel., Parc 89.
— Roger, négoc., Léop.-Rob. 82.
- Ferrari, Jean, man., Moulins 5.
- Ferraroli, Lenne, vend., r. Neuve 5.
- Ferrat, Eugén. Vve, Commerce 81.
— Marthe, lingerie, Envers 28.
— Marie-Lse Vve, ling., Envers 28.
— Will., rem., Progrès 59.
- Ferrero, Mrie Vve, mén., Progrès 3.
- Ferrier, Alb., m. boît., N.-Droz 147.
— Albert, typogr., Progrès 141.
— Alex., étamp., Winkelried 25.
— Alice, cadrans, Doubs 121.
— André, mécan., H.-de-Ville 7b.
— Anna Vve, mén., H.-de-Ville 1a
— Fern., pol. btes, Winkelried 25.
— Paul, repass., Progrès 141.
— Willy, commis, Progrès 141.
- Fesselet, Pierre, typogr., Bois 4.
- Fête, Fanny, mén., Progrès 111.
— Gges, remont., Numa-Droz 41.
— Maur., vend., Progrès 111.
- Fetterlé, Alice, commis, Prog. 101a.
— Berthe, ménag., Parc 94.
— Cécile Vve, Terreaux 2.
- Feusier, Florange, ass., Ronde 35.
- Feuvrier, Ulysse, man., Parc 104.
- Feuz, Aline Vve, agric., Boinod 5.
— Fritz, graveur, Chapelle 17.
— Georges, domest., Helvétie 17.
— Georges, man., Commerce 91.
— Jean, empl. hôt., H.-de-Ville 16.
— Marie-Louise, aide, Boinod 5.
— Marthe, aide, Boinod 5.
— René, nickel., Helvétie 17.
- Feuz-Jaggi, Alb., hôtelier, Hôtel
de-Ville 16.
- Ficrone, Elvire, mén., Ravin 1.
- Fiedler, Gustave, commis, Combe-
Grieurin 47.
- Fiedler, Arts graph. S. A., Cernil-
Antoine 14.
- Filippini, Filippo, peintre, Numa-
Droz 2 a.
- Fink, Alex., man., Pl-d'Armes 1.
— Alex., pierr., Industrie 18.
— Ern., m. boucher., Fleurs 5.
- Finkboner-Perret, Alb., dir. tram,
Serre 22.
- Fiscalini, Alb, commis, Dr-Kern 5.
- Fischbacher, Jean, chauff., Nord 175
- Fischer, Armand, éch., N.-Droz 55.
— Caroline Vve, mén., Nord 189.
— Chs, bouch., Collège 25.
— Chs, boulanger, Puits 16.
— Eugène, commis, Nord 189.

BRUNSCHWYLER & Cie, Chaudières à lessive

- Fischer, Jac., emp. bque, Ld-Rob. 64
 — Jeanne, mén., Parc 75.
 — Maurice, m. coiff., Jaq.-Droz 28.
 — Max, commis, Doubs 73.
 — Nelly, commis, Fritz-Courv. 11.
 — Werner, commis, Nord 197.
- Fivaz, Alb., commis, F.-Courv. 31.
 — Chs-Ed., méc., Dd-P.-Bourq. 5.
 — Chs, mécan., Tunnels 22.
 — Henriette, coutur., Tunnels 22.
 — Marg., commis, Puits 4.
- Fivian, Albert, boul., Promen. 19.
 — Ern., boul., Numa-Droz 157.
 — Yvonne, vend., Numa-Droz 157.
- Flajoulot, Eug. Vve, mén., Gren. 14.
 — Gges, manœuv., Manège 16.
 — Jeanne, commis, Epargne 8.
 — Julia, mén., Epargne 8.
- Fleck, Chs, régl., Croix-Fédérale 2.
- Fleischmann, Alb., méc., Bel-Air 20.
 — Ern., coiff. dames, r. Neuve 4.
 magasin, Neuve 8.
- Fleury, Abel, man., Industrie 6.
 — Angèle, ass. pharm., Commer. 53.
 — Chs, remonteur, Côte 12.
 — Jos., serrurier, Crêt 24.
 — Léon, remont., Pont 19.
 — Onésime, horl., Gl Dufour 10.
 — Onésime, monteur, Nord 11.
 — Paul, assort., Nord 39.
 — Pierre, employé, Nord 41.
 — Pierre, mécan., Terreaux 6.
 — Rog., ach., Gén. Dufour 10.
 — Ruth, ménagère, Terreaux 11.
 — Victor, man., Jaquet-Droz 27.
- Fleuti, Lina, mén., Chapelle 9.
 — Henri, colport., Promenade 6.
 — Louis, commis O. P., Grenier 32.
- Flotron, C., fab. ress., T.-Allem. 61.
- Fluckiger, Alex., méc., N.-Droz 82.
 — Ali, maréchal, Gr.-Crossettes 3.
 — Charles, commis, Doubs 151.
 — Emile, m. boîtier, Doubs 141.
 — Ernest, horlog., Côte 12.
 — Eug., mécanicien, Paix 43.
 — Jean, chef équipe, N.-Droz 64.
 — Jeanne, décalq., Numa-Droz 69.
 — John, maréch., Gdes-Crossettes 3
 — Louis, remont., Manège 21.
 — Marcel, man., Cern.-Antoine 29.
 — Maurice, ach. boît., Doubs 141.
 — René, horlog., Côte 7.
 — Willy, méc.-dent., Côte 7.
- Fluckiger-Schmidiger, Fritz, grav.,
 Doubs 139.
- Flühmann, Arm., bouch., Léopold-
 Robert 76.
 — Blulette, lapid., Paix 135.
 — Chs, manœuvre, Progrès 16.
 — Fréd., concierge, Paix 135.
 — Hélène, fin. boîtes, Paix 135.
 — Ida Vve, Combettes 2.
 — Jeanne, o. ress., Promenad. 10.
- Flury, Hélène, commis, Charrière. 22.
 — Jos., Charrière 22.
 — Pierre, ass., Charrière 22.
- Flütsch, Eug., tapiss., Paix 133.
- F. O. M. H., Syndicat, Parc 73.
- Fontana, And., entr., Jb Brandt 55.
 — Maria, Vve, Commerce 105.
 — Maria, commis, Commerce 95.
- Foppoli, Jeanne, vend., 12 Sept. 6.
 — Pierre, méc., D. Septemb. 6.
- Forestier, Alfred, m. boulanger,
 Daniel-Jean-Richard 27
- Foretay, Chs, gend., Promenade 3.
- Forget, Mina, Vve, L.-Robert 130.
 — Paul, rem., Lpd. Robert 130.

COMESTIBLES GYGAX RONDE 1
 Tél. 22.117

- Forré, Marthe, horlog., Paix 119.
 Forrer, Caroline, journ., Parc 54.
 — René, maroq., Serre 85.
 Forrer-Martin, Benj., caiss., Numa-Droz 159.
 Fortwengler, Chs, représ., Tple-Allemand 83.
 Fournier, Alb., boul., S.-Mairet 3.
 Franc, Ele, peint. bât., H.-de-Vil. 7b.
 — Jeanne, inst., Tple Allem. 75.
 — Juliette, ménag., Terreaux 27.
 — Paul, rem., Tple-Allemand 75.
 — Pauline, aciers, Tple-Allem. 75.
 Francescoli, C., peintre, Fleurs 32.
 — Rose, épïc., Tple-Allemand 71.
 Francione, Ang., men., Serre 25.
 Franck, Elise, ménag., Progrès 5.
 — Emma, aide, Bel-Air 12.
 — Gges, doct.-médec., Paix 11.
 — Marcel, brac., Concorde 5.
 Frandelle, Eug., fourn. d'horlog., Paix 13.
 Frael, Ele, représ., Boucherie 16.
 — Jules-C., mécan., Charrière 15.
 Frangi, Alice, spir., Charrière 13a.
 — Jean, man., Nord 9.
 — Jeanne Vve, ménag., Nord 9.
 — Laure, cadrans, Nord 9.
 — Pierre, Nord 9.
 Frantz, Anna, ménag., Chasseron 5.
 — Art., boîtier, Bulles 1.
 — Emile, charp., Industrie 24.
 — Ernest, man., Couvent 28.
 — Fritz, boîtier, Envers 26.
 Franz, Arth., restaur., Parc 15.
 — Chs, tourn. boît., Sombaille 11.
 — Constance Vve, Industrie 14.
 — Edm., limonadier, Ronde 6.
 Franz, Hélène, Commerce 79.
 — Mad. Vve, s. prof., Ld-Rob. 32a.
 — Marthe Vve, mén., Parc 18.
 — Paul, techn., Commerce 79.
 Frascotti, And., peint., Balance 12.
 — Augusta, Vve, Fleurs 14.
 — Gaudence, peintre, N.-Droz 53
 — Pierre, ébéniste, Fleurs 14.
 Frasse, Adr., commis, Jb-Bdt 84.
 — Gilb., ébén., Promenade 5.
 — Mcel, man. CFF, Cheminots 27.
 Frauchiger, Arm., commis, Parc 89.
 — Clémentine, infirm., Arbres 41.
 Frei, Edouard, grav., Signal 8.
 — Ed., commis, Tourelles 33.
 — Henri, menuis., Signal 8.
 — Jean-Pierre, horl., Doubs 139.
 — Jeanne, commis, Signal 8.
 — Léa, Vve ménag., Paix 65.
 — Léonie, ébauches, Avt Bille 12.
 — Marie-Lse, commis, Signal 8.
 — Mathilde, o. radium, Parc 66.
 — Nadine, ouvr. fabr., Pont 36.
 — Solange, régl., Tourelles 33.
 Frei & Wintsch, m. graveur, Signal 8.
 Freiburghaus, Ad., pav., Hôtel-de-Ville 21.
 — Adèle, commis, 1er Mars 16a.
 — Hans, appar., Fleurs 2.
 — Henri, appar., Fleurs 2.
 — Jean, appareilleur, Fleurs 2.
 — Rosina Vve, Fleurs 2.
 — Victor, élect. S. I., Fleurs 24.
 Freitag, Alfr., boîtier, Av.-Bille 12.
 — Aloïs, mécan., A.-M. Piaget 47.
 — Anna, commis, A.-M. Piag. 47.
 — Berthe Vve, Côte 10.
 — Emile, café-br., Hôt.-de-Ville 1.

BRUNSCHWYLER & Cie, Installations sanitaires

- Freitag, Ele, méc., H.-de-Ville 1.
 — Georges, commis, Bel-Air 20.
 — Hélène, mén., H.-de-Ville 1.
 — Henri, mécan., A.-M.-Piaget 47.
 — Jean, fais. étamp., Crêt 22.
 — Pierre, charp., Collège 50.
 Frêne, Ace, commis, Commerce 99.
 — Rémy, bijout., A.-M.-Piaget 21
 Frésard, Berthe Vve, J.-Brandt 82.
 — Gilbert, électr., Jb-Brandt 82.
 — Léon, restaur., Avoc.-Bille 10.
 Frey, Aimé, rhabilleur, Moulins 3.
 — Alex., concierge, Marché 18.
 — Arth., md-tailleur, Ld-Rob. 25.
 — Blanche, cadr., Pont 34.
 — Chs, voyag., Pont 34.
 — Fanny, commis poste, Parc 14.
 — Fritz, man., A.-M.-Piaget 28.
 — Gast., man., Léop.-Robert 106.
 — Gges, commis, Progrès 141.
 — Gottl., ébén., Collège 4.
 — Hélène, employée, Pont 32a.
 — Henri-Pl, emboîteur, Paix 125.
 — Jean, Vve, s. prof., Parc 14.
 — Jeanne, polisseuse, Pont 32a.
 — Jules, représentant, Serre 75.
 — Laure, nickeleuse, Marché 18.
 — Lina, ménag., Dl-J.-Richard 41.
 — Louis, facteur, Pont 32a.
 — Marcel, encais. S. I., Républ. 13.
 — Paul, emball., Léop.-Rob. 106.
 — Roger, fromager, Balance 12.
 — Rose, nickel., Pont 32a.
 — Théoph., ébén., 1er-Mars 6.
 — Walt, m. coiff., Promenade 16.
 Frey-Gerl, Anna, gér., D.-J.Rich. 41.
 Frickart, Ele, fab. ress., Bel Air 20.
 — Chs, chauff. us. gaz, Bulles 39.
 — Chs fils, agricult., Bulles 39.
 — Ed., bûcheron, Convers 3.
 Frickart, Edouard, Puits 25.
 — Ele, man. C. F. F., Puits 25.
 — Lina Vve, boulang., Puits 18.
 — Ls, domest., Sophie-Mairet 10.
 — Rosa, Bulles 39.
 Fridelance, Arth., grav., Tourel. 33.
 — Fern., échapp., Tourelles 33.
 — Henri, échapp., Doubs 133.
 Frieden, Fritz, chef cuis., Serre 27.
 — Hedwige, taill., Serre 27.
 Friedli, Jos., typo., Commerce 105.
 — Samuel, doreur, Serre 96.
 Friedlin, Emma, ajust., Paix 57.
 — Emma, journal., Numa-Droz 16a.
 — René, menuis., Parc 65.
 Friedrich, Ed., négoc., Montbrill. 1.
 Frigeri, Angiol., mén., Fr.-Courv. 41.
 — Marcel, aide, Progrès 20.
 — Pietro, gyps., Fr.-Courvois. 41.
 Frigerio, Eliseo, taill. et épicerie,
 Fritz-Courvoisier 38.
 Froidevaux, Abel, horl., Promen. 2.
 — Adrien, menuis., Joux-Perret 16.
 — Alb., furnit., Promenade 2.
 — Alf., ébén., Charrière 14.
 — Alfred, achev., Grenier 23.
 — Ali, commiss., Paix 81.
 — Alice, poliss., Fleurs 3.
 — Alice, poliss., Nord 155.
 — Alvina Vve, Paix 65.
 — Ami, man. bâtim., Cure 4.
 — André, mécan., Tple-Allem. 111.
 — André, tourn. boîtes, Serre 58.
 — André, coiffeur, Ronde 19.
 — Ant., man., Parc 92.
 — Antoinette, ménag., Ronde 19.
 — Arth., boîtier, Numa-Droz 41.
 — Aug., boîtier, Dl-J.Richard 31.
 — Bernadette Vve, mén., J.-Droz 29

- Froidevaux, Bthe, horl., Serre 41.
 — Brigitte, règl., Temp.-Allem. 111.
 — Camille, boîtier, Numa-Droz 19.
 — Célien, magas., Parc 30.
 — Chs, ach. boîtes, Paix 57.
 — Chs, fils, Paix 57.
 — Chs, menuisier, Progrès 149.
 — Edm., fab. boît., T.-Allemand 111
 — Edm., man., H.-de-Ville 38.
 — Edm., chrom., 1er Mars 3.
 — Emile, manœuvre, Parc 30.
 — Emile, bd Liberté 2.
 — Emma, ébauches, Paix 57.
 — Ernest, man., Ronde 13.
 — Ern., rem., Numa-Droz 14a.
 — Eug., ébauches, Jaq.-Droz 30.
 — Félix, remont., Numa-Droz 124.
 — Fcis, horlog., Ph.-H.-Matth. 17.
 — Georges, man., Nord 191.
 — Gges, nickel., Progrès 15.
 — Germain, fabr. horlog., David-Pierre-Bourquin 19.
 — Hri, peintre, Bd de la Liberté 2.
 — Henri, furnit., Nord 75.
 — Henri, horlog., Fr.-Courv. 21
 — Ida, ménag., Progrès 17.
 — Irma, journal., Numa-Droz 37.
 — Jean, Recrètes 25.
 — Jeanné, mén., Numa-Droz 126.
 — Julien, commis, Ph.-H.-Matth. 8.
 — Léon, s. assort., Manège 14.
 — Léonie Vve, mén., Buissons 9.
 — Marcel, remont., Buissons 11.
 — Marg., cadr., Tple-Allemand 71.
 — Maria, journal., N.-Droz 103.
 — Marie, sertiss., Numa-Droz 33.
 — Mathilde, poliss., Manège 14.
 — Olga, régleuse, Nord 59.
 — Paul, remont., Progrès 105.
 — Paul, m. combust., Progrès 17a.
- Froidevaux, Pl, fourn., N.-Droz 185.
 — Pierre, horlog., Chemlnots 25.
 — Pierre, boît., T. Allemand 71.
 — René, nickel., Parc 145.
 — Rob., ach. boît., T.-Allemand 107.
 — Rob., remont., Moulins 7.
 — Roger, remont., Numa-Droz 33.
 — Roger, voyag., Dd-P. Bourq. 13.
 — Rosa, blanchiss., Cure 4.
 — Rosa, o. brac., Nord 157.
 — Thérésine, mén., Nord 171.
 — Tomalie, ménag., Pont 6.
 — Urbain, remont., Ronde 19.
- Frossard, André, Cheminots 25.
 — Antoinette, o. fab., N.-Droz 171.
 — Aug., grav., Numa-Droz 171.
 — Denis, décoll., Numa-Droz 171.
 — Gges, ach. éch., D.-P.-Bourq. 19.
 — Julie, ménag., Parc 31bis.
 — Léon, remont., Ph.H.-Matth. 5.
 — Léon, remont., Parc 78bis.
 — René, guilloch., Agassiz 7.
- Früh, Fritz, mécan., Gibraltar 3.
 — Fritz, gainier, Cern.-Antoine 21.
 — Joséphine, mén., 1er Mars 8.
- Frund, Alf., mécan., Parc 150.
 — Laure, Vve, Charrière 57.
 — Laure, cadr., N.-Droz 11.
 — Laure Vve, Numa-Droz 11.
 — Léon, man., bd Liberté 2.
 — Madel., o. cadrans, N.-Droz 11.
- Frutiger, Jean, peintre-décorat.,
 Industrie 8.
 — Angél. Vve, mén., Di-J.Rich. 41.
 — Mthe-Lse, sert., Sombaille 4a.
- Frutschi, Arn., v. m., St.-Mollond. 16
 — Abrahm, agric., Valanvron 29.
 — Charles, bûcheron, Repos 17.
 — Chs, empl. C. F. F., Convers 5.
 — Ed., agric., Valanvron 29.
 — Frida-Bertha, Valanvron 20.

BRUNSCHWYLER & Cie, Salles de bains complètes

Fruttschi, Jean-Ls, dom., Valanvr. 29.
 — Jeanne, journal., Cure 5.
 — Louise, ménag., Collège 5.
 — Louis, fermier, Terreaux 93.
 Fruttiger, A., boucl.-ferm., Serre 28.
 — Blulette, o. radio, Serre 16.
 — Emile, boîtier, Serre 16.
 Fuchot, Lucien, grav., Progrès 39.
 Fuchs, Achille, café, Serre 12.
 — André, remont., Gibraltar 5.
 — Berthe, commis, Hôt.-de-V. 5.
 — Jeffreys, horl., Gibraltar 5.
 — Roger, échapp., Gibraltar 5.
 Fueg, Jeanne, ménag., Parc 87.
 — Louise Vve, Gibraltar 2.
 — Maurice, rem., Ph.-H. Matthey 2.
 — René, remont., Rechrètes 35.
 Führer, Ls, gér. d'usine, Doubs 7.
 Fuhrmann, Herm., ferbl., Collège 10.
 Fuog-Wägeli, Emma Vve, Place
 de l'Hôtel-de-Ville 6.
 Furer, Edgar, domest., Reprises 8.
 — Odette, o. fabr., Reprises 8.
 — Oscar, empl. gaz, Reprises 8.
 — Roger, manoeuvr., Reprises 8.
 Furlenmeier, Chs, adouc., Numa-
 Droz 167.
 — Henri, commiss., Manège 19.
 — John, droguiste, Parc 52.
 — Maria, poliss., Manège 19.
 Furno, Emilia, mén., Doubs 5.
 Furrer, And., cam., Fr.-Courv. 36
 Furst, Albert. man., Paix 87
 — Jean, ferblant., N.-Droz 129.
 — Madel. Vve, mén., Bel-Air 12.
 — Walt., empl. C. F. F., Rocher 21
 Furter, Chs, compt., Rechrètes 16.
 — Gérold, ing., Jacob-Brandt 59.
 Fusier, Ls, remont., Promenade 19.
 — Rose, ébauches, Nord 31.

G

Gaberel, Clém., ménag., Nord 175.
 — Fritz, remont., Industrie 6.
 — Germaine, éb., L.-Robert 100.
 — Jeanne, o./assort., Cure 7.
 — Laure. débris, Puits 17.
 — Lina, journ., Paix 79.
 — Louise Vve, mén., Jb-Brandt 55.
 — Pâquerette, commis, Nord 175.
 Gabriel, André, employé C. F. F.
 Nord 189.
 Gabus, Alice, aide, Arbres 41.
 — Bernard, empl., Grenier 7.
 — Chs, typog., Tête de Ran 19.
 — Charles, cafet., Boucherie 5.
 — Ed, remont., Hirondelles 12.
 — Gges, commis, Promenade 14.
 — Jean, journal., Grenier 7.
 — Jeanne, s. prof., Tête-de-Ran 19.
 — Willy, commis, Boucherie 5.
 Gaccon, Léopold, Sombaille 2.
 Gachnang, Ern., s.-chef dépôt
 Collège 43.
 Gacon, And., boît., Progrès 151.
 — Emile, dégross., Parc 79.
 — Francine, vendeuse, Parc 79.
 — Gges, bijout., Doubs 113.
 — Ges, grav., Commerce 105.
 — René, sertiss., Commerce 105.
 Gacond, Wm, forain, Terreaux 18.
 Gafner, Hri, boît., Commerce 57.
 — Rob., prof. éc. d'horl., Nord 208.
 — Robert, rédact., N. Droz 185.
 Gagliardi, Car., vend., Fleurs 5.
 — Franç., maçon, Fleurs 5.
 — Jos., bijoutier, Fleurs 5.
 — Ls, md lég., Tple-Allemand 1.
 — Paul, entrepr., Fleurs 5.

COMESTIBLES GYGAX RONDE 1

Tél. 22.117

- Gagnebin, Ach. fils, fab. d'horl.,
Tourelles 27.
- Adèle, ménag., Paix 85.
 - Bertha Vve, mén., Serre 4.
 - Bertha, ménag., J.-Droz 18.
 - Betty, ébauch., N.-Droz 124.
 - Charles, manœuv., Serre 11.
 - Edith, horl., Gén.-Herzog 20.
 - Ed., prof. école d'horlogerie,
Premier Août 3.
 - Jules, man., Fleurs 32.
 - Jules, menuisier, Parc 9.
 - Julie, Vve, ménag., Doubs 69.
 - Laure, mén., Tourelles 27.
 - Léon, remont., Nord 48.
 - Léon, empl. fourn., Charr. 64.
 - Marie, d. magas., Doubs 5.
 - Marie Vve, A.-M.-Piaget 7.
 - Nelly, empl. bur., N.-Droz 124.
 - Paul., galvanopl., Serre 11.
 - Paul, empl. S. I., Retraite 14.
 - Rach., o. rad., Tple-Allem. 71.
 - Walther, pos. cad., Cr.-Rossel 9.
- Gaiffe, Alb., serrur., Granges 14.
- Chs, peintre, Sophie-Mairet 10.
 - Nelly, o. fabr., Granges 14.
 - Roger, m. couvreur, Parc 67.
- Gaillard, Rose, Vve, Nord 87.
- Gaillard-Denni, Louis, verr. de m.,
Serre 20.
- Gaille, Louis, Concorde 3.
- Madeleine, ling., Léop.-Rob. 11a.
- Galéazzi, Jean, menuis., Est 20,
atelier Rocher 20a.
- Marg., commis, Est 20.
 - Marthe, ménag., Balance 6.
- Galland, Fritz, boît., Ld-Rob. 21.
- Gallay, André, spéc. lith., Parc 147.
- Gallet, Léon, f. horl., D.-P. Bour. 55.
- & Co, fab. horl., L.-Rob. 66.
- Gallet-Courvoisier, Gges, conserv.
musée, Dd Bourquin 55.
- Galley, Honoré, o. C. F. F., Com-
merce 95.
- Galotti, Antoin., mén., Collège 15.
- Germaine, commis, Collège 15.
 - Lucien, peint., Fr.-Courvois. 36.
 - Madeleine, commis, Collège 15.
- Gamba, Fréd., man., N.-Droz 51.
- Fréd., cadr., Terreaux 11.
 - Max, maçon, Numa-Droz 51.
- Gammenthaler, Adolphe, remont.,
Doubs 161.
- Gander, Philippe, Pl.-d'Armes 3.
- Gander-Pittet, Henriette, Vve
Place d'Armes 3.
- Ganguillet, Fern., boît., Nord 167.
- Lylia., pos. rad., A.-M. Piag. 53.
 - Marie Vve, mén., A.-M. Piag. 53.
 - Marie, Vve, Pont 21.
 - Paul, nickel., Parc 51.
 - Pierre, appar., Collège 50.
 - Roger, manœuvre, Pont 13.
- Ganière, Andrée, commis, Jacob-
Brandt 6.
- John, pivot., Numa-Droz 4.
- Gare des voyageurs, Ch. de f. 6.
- Gare de l'Est, Crêt 31.
- Gare du Grenier, Repos 17.
- Garnache, Louise, taill., Terr. 20.
- Lucie, tailleuse, Terreaux 20.
 - Marg., d. mag., Terreaux 20.
 - Paul, gain., Terreaux 20.
- Garrand, Ern., taill., Balance 2.
- Garraux, Emilia, négoc., passage-
Gibraltar 2 b.
- Marie Vve, mén., Banneret 4.

- Gaschen, Marc, fact., Doubs 7.
 Gass, Alb., rentier, Progrès 15.
 Gasser, Mcel, coiff., T.-Allem 89.
 — Emma Vve, Industrie 20.
 — Ulysse, remonteur, Progrès 99.
 Gatolliat, Adr., typogr., Recorne 20.
 — Emile, nickel., Commerce 101.
 Gattoni, Michel, gyps., J.-Droz 6a.
 — Marg., ménag., Jaq.-Droz 6a.
 Gauchat, Frida, nickel, Paix 59.
 Gaudin, André, man., T.-Allem. 109.
 — Francis, commis, Balance 10b.
 — Jules, cam., Temple-Allem. 109.
 Gaume, Bthe, calibr., Tourelles 9.
 — Henri, boîtier, Ld-Robert 10.
 Gauthey, Maurice, négoc. fleurs,
 Léopold-Robert 8.
 Gauthier, Chs, man., 1er Août 13.
 — Edm., emb., N.-Droz 127.
 — Marg., repass., Paix 61.
 Gavazzoli, Fde, ébauch., Nord 155
 — Henri, manoeuvre, Nord 155.
 — Louise, ménag., Nord 155.
 — Rachel Vve, coutur., Paix 1.
 Gaviglio, Vinc., cord., Grenier 22.
 Gavillet, Den., commis, Paix 109.
 Geel, Marg., négoc., Serre 31.
 Gehr, Henri, brass., Parc 87.
 — Marcel, Parc 87.
 — Rosa, ouvr. cadr., Paix 5.
 — Willy, coiffeur, Parc 87.
 Gehri, Marie, mén., Nord 9.
 Gehrige, F., couvr., XII Septemb. 6.
 — Gges, découp., Ld-Robert 56a.
 — Paul, commiss., Tple-Allem. 13.
 Gehring, Val., cart., b. d. Liberté 2.
 Geiser, Ami, chauff., L.-Robert 80.
 — Albert, mécan., Parc 100.
 Geiser, Arm., chauff., Moulins 5.
 — Bluet, régl., Tunnels 6.
 — Christian, dom., Numa-Droz 1.
 — Daniel, agricult., Bulles 9.
 — David, agricult., Arbres 37.
 — David, chauff., Collège 55.
 — Emile, remont., Doubs 127.
 — Fritz, libraire, Balance 16.
 — Georges, Combe-Grieurin 31.
 — Gilb., fab. ress., Tunnels 6.
 — Henriette, cadr., Parc 100.
 — Isaac, m. boucher, Succès 1.
 — Jean, repass., Hôt.-de-Ville 9a.
 — Jean-Louis, man., Arbres 37.
 — Jeanne Vve, Tunnels 6.
 — Jeanne, Numa-Droz 167.
 — Jules, empl. post., Côte 7.
 — Jules-Aug., commis, Côte 7.
 — Julie Vve, Tuilerie 42.
 — Laure, poliss., Loge 6.
 — Léon, concierge, Serre 23.
 — Lina, ménag., Parc 100.
 — Louis, négoc., Numa-Droz 74.
 — Ls-Ern., laitier, Collège 17.
 — Louise, aide, Joux-Perret 7.
 — Madel., ménag., Bulles 9.
 — Marg., cadrans, Est 10.
 — Marie Vve, Hôt.-de-Ville 29.
 — Otto, scieur, Bulles 23.
 — René, fabr. ress., Doubs 75.
 — Suz., mén., Fritz-Courvoisier 27.
 — Suzanne, ménagère, Est 10.
 — Walt., agric., Joux-Perret 7.
 — William, négociant, Jura 2.
 — William, man., Gibraltar 10.
 Geissbuhler, Alph., émailleur,
 Numa-Droz 129.
 Geissler, Alb., dom., P.-Crossett. 11
 — Jean, Petites-Crossettes 11.
 Gelbfisch, Sam., repr., Succès 9.
 Gendarmerie, Promenade 20.

COMESTIBLES GYGAX RONDE 1

Tél. 22.117

- Gendre, Ami, pivot., Paix 39.
— Pierre, commis, Agassiz 7.
- Gendre-Vuille, Albert, échappem., Nord 149.
- Gendroz, Ele, ouv. cadr., Cheminots 26.
— Henri, man., Cheminots 26.
— Hriette, o. cadr., Cheminots 26.
— Marie, aig., Cheminots 26.
— Math. o. cadr., Cheminots 26.
- Genet, Gaston, music., Progr. 89.
- Genier, Alfr., serrur., Serre 2.
— Fernande Vve, Hôt.-de-Ville 38.
— Ida Vve, mén., Locle 17.
— Lina Vve, ménag., Serre 2.
— Violette, journ., Serre 2.
- Genin, Adonis, emp., Progrès 14.
- Genova, Jeanne, cout., Nord 174.
— Mathilde, o. fabr., T.-Allem. 83.
- Genret, Fanny Vve, repas., Serre 17
— Yvonne, horlog., Serre 17.
- Gentil, Alph., terr., Progrès 97a.
— Alph., tapissier, Puits 9.
— Alph., horl., chem. Tunnels 6.
— Alex., remont., Parc 58.
— André, commiss., Doubs 139.
— André, man., Eplat. Jaunes 4.
— Andrée, Nord 45.
— Arm., poliss. b. or, Fiaz 5.
— Arn., instit., Winkelried 33.
— Arn., soud. assort., Collège 15.
— Elise Vve, mén., Paix 109.
— Gges, ressorts, Collège 10.
— Gges, domest., Crêt-du-Loche 50.
— Ggette, mén., A.-M.-Piaget 17.
— Gust., chauff., Tple-Allem. 105.
— Gust., commis, Nord 189.
— Henri, graveur, Puits 20.
— Jules, remont., Pont 19.
- Gentil, Laure Vve, mén., Nord 45.
— Léon, rem., Numa Droz 137.
— Louis, manœuv., Numa-Droz 33.
— Madeleine, finiss., Paix 109.
— Madel., téléph., Serre 18.
— Marcel, conc., pl. H.-de-Ville 1.
— Nelly, Doubs 139.
— Numa, man., Chapelle 12.
— Pierre, commis, Parc 132.
— Roger, man., A.-M.-Piaget 17.
— Samuel, chauff., Commerce 81.
— Théoph., commis, Côte 18.
— Violette, mén., Progrès 9.
— Zélim, émail., Doubs 139.
- Gentil-Bandelier, Vital, décorat., Rocher 21.
- Genzoni, Célest., prim., Versoix 7bis
— Jacq., m. prim., D.-J.-Richard 41.
- George, Aline, aiguilles, Nord 27.
— Alb., commis, Numa-Droz 122.
— André, commis, Ravin 3.
— Bernadette, mén., N.-Droz 94.
— Henri, guill., Ravin 3.
— Joseph, man., Ronde 15.
— Marcel, remont., Doubs 117.
— Marg., assort., Numa-Droz 94.
— Nelly, régl., Ravin 3.
— Nelly, o. fabr., Numa-Droz 94.
- Gérance des bâtiments commun., Marché 18.
- Gerber, Ach., cant., Epl.-Jnes 28.
— Ada, Vve, Industrie 7.
— Albert, boît., Numa-Droz 124.
— Alb., médecin, Jaquet-Droz 45.
— Alb., agric., Pet. Crosettes 16.
— Alf., ressorts, Nord 39.
— Alice, ménag., Gdes Crosettes 9.
— Arm., fab. cadrans, Progrès 59.
— Arnold, rédact., Promenade 2.
— Arn., aide, Reprises 3.

BRUNSCHWYLER & Cie, Cuisinières à gaz

- Gerber, Bertha, s. prof., Serre 56.
 — Caroline Vve, Promenade 2.
 — Christ, aide, Epl.-Grises 18.
 — Edouard, typog., Locle 20.
 — Ed., agric., Eplat.-Jaune 86.
 — Ed., voyag., 1er-Mars 6.
 — Elise, ménag., Buissons 13.
 — Emile, pend., Ld-Robert 128.
 — Emile, domest., Ld-Robert 66.
 — Fritz, mécan., Promenade 12a.
 — Gges, achev., Nord 170.
 — Hélène, aide, Reprises 3.
 — Henri, fond., Cure 3.
 — Hri, chauff., Fr.-Courvoisier 43.
 — Hri, cordonn., Fr.-Courvoisier 43.
 — Hri, commis, Cbe-Grieurin 49.
 — Hri, man., Fritz-Courvoisier 64.
 — Henri, agr., Gdes-Crosettes 9.
 — Ida, coutur., G.-Crosettes 9.
 — Jacob, conc., Parc 91.
 — James, o. ress., N.-Droz 109.
 — Jean-Ls, domest., Ptes-Cros. 13.
 — Jeanne, aide, Reprises 3.
 — Jeanne Vve, journal., Serre 105.
 — Jeanne, diaconn., Arbres 41.
 — Jules, agric., Gdes-Crosettes 32.
 — Léa, aide, Reprises 3.
 — Louis, agriculteur, Reprises 3.
 — Louisa, émail., Jb-Brandt 4.
 — Lydia, commis, Epl.-Jaunes 28.
 — Mrie-Mad.Vve, Cern.-Antoine 5.
 — Mina, empl., Nord 185 a.
 — Otto, camionn., Crétêts 117.
 — Paul, agric., Gdes Crosettes 9.
 — Paul, graveur, Parc 1.
 — Paul, mécan., pl. Neuve 6.
 — Rachel Vve, mén., Balance 14.
 — René, remont., Cbe-Grieurin 49.
 — Rose, ménag., A.-M. Piaget 28.
 — Rosina, Reprises 2.
 — Rosina, vend., Sombaille 4a.
- Gerber, Tell, pât., Ctes-du-DBs 18.
 — Ulysse, agric., Reprises 3.
 — Ulysse, s. prof., Fz-Courv. 30.
 — Ulysse fils, agr., Fr.-Courv. 30.
 — Victor, Fritz-Courvoisier 43.
 — Walt., commis, T.-de-Ran 21.
 — William, domest., Reprises 3.
 — Willy, commis, N.-Droz 149.
- Germann, Em., commis, Tourel 7.
 — Walth., commis, C.-Antoine 21.
- Gerster, Louis, tenanc., Ld-Rob. 36.
- Gertsch, Alf., peintre, Parc 67.
 — Ad., nickel., Hôtel-de-Ville 9a.
 — Esther Vve, ménag., Nord 129.
 — Eug., facteur, Nord 184.
 — Fréd., dom., Jardinets 1.
 — Fritz, man., Hôtel-de-Ville 50a.
 — Jean, tonnelier, Parc 51a.
 — Jules, coiff., r. Neuve 10.
 — Marg., mén., Sombaille 4.
 — Paul, ferm., q. des Bulles 20.
- Gervasio, Franç., commerc., Léop.-Robert 11.
 — Jos., vins, Jaquet-Droz 60.
 — Irène, ménag., Ld-Robert 26.
- Gessler, Willy, commis, Parc 116.
- Gête, Alvina, aide, Jaquet-Droz 52.
 — Célien, boîtier, T.-Allemand 99.
 — Juliette, ébauch., Jaquet-Droz 52.
 — Louise, repasseuse, Paix 71.
- Gex, Adeline, mén., Terreaux 12.
 — Aug., nickel., Industrie 23.
 — Augusta, o. ébauch., Terreaux 12.
 — Ern., caviste, Terreaux 12.
 — Lucien, o. cadr., Industrie 23.
 — Marcel, man., Charrière 4.
 — Roger, man., Industrie 23.
- Gex-Muller, Mart., taill., N. Dr. 108.
- Gfeller, Ele, scieur, Champs 19.
- Ghizzi, Rob., éch., Nma-Droz 147.
 — Agathe, commis, Numa-Droz 147

COMESTIBLES GYGAX RONDE 1
 Tél. 22.117

- Giacomini, Alb., man., J.-Droz 56.
 — André, Hôtel-de-Ville 38.
 — Gges, man., Hôt.-de-Ville 31.
 — Gino, man., Hôtel-de-Ville 38.
 — Hri, commiss., Fritz-Courv. 21.
 — Jean, mineur, Hôtel-de-Ville 38.
 Giau-Minietti, Emma, Vve, café-brass., D.-JeanRichard 18.
 — Henriette, DI-Jeanrichard 18.
 Giacocotti, Jacqueline, ménag., Ld Robert 30a.
 Gianinazzi, Ach., entrep., Paix 79.
 Gianola, Elvina, mén., Paix 13.
 — Jean, agent assur., L.-Rob. 35.
 — Rosa Vve, Numa-Droz 21.
 Gianoli, Egidio, m. bij., Parc 102.
 Giauque, Arth., grav., N.-Droz 112.
 — Charles, commis, Paix 111.
 — Ele, m. grav., Parc 64.
 — Marcel, remont., Parc 64.
 Giauque-Lehmann, Cam., m grav., Numa Droz 173.
 Gibellini, Roméo, ébén., Pont 19.
 Giddey, Alice, diaconn., Arbres 41.
 — Osc., o. C.F.F., Nord 159.
 Gigandet, Aug., man., Parc 98.
 — Augustin, remont., Agassiz 7.
 — Gust., remont., Manège 16-18.
 — Julie, aide, Serre 7 bis.
 — René, remont., Charrière 57.
 — Valentin, doreur, Paix 97.
 Giger, Jos., soud. ass., Tertre 7.
 — Paul, garag., C.-Antoine 21.
 Gigon, Alb., man., Fr.-Courvois. 58a
 — Alb., magas., Parc 104.
 — Alc., manœuvre, Parc 119.
 — Alph., domest., Léop.-Robert 120.
 — Antoinette, poliss., Parc 98.
 — Arn., domest., Entrepôts 18.
 Gigon, Berthe, cout., Buissons 23.
 — Berthe, cadr., Serre 43.
 — Cécile Vve, mén., F.-Courv. 38a
 — Elisa Vve, mén., Combettes 4.
 — Elise Vve, Numa-Droz 99.
 — Emile, commis, Commerce 61
 — Eugène, camionn., Envers 32.
 — Francis, remont., N.-Droz 177.
 — Georges, commiss., Puits 23.
 — Gges, repass., Sorbiers 19.
 — Hélène, vend., T.-Allemand 17.
 — Hri, anneaux, Numa-Droz 2a.
 — Jules, commiss., Fr.-Courv. 25a
 — Juliette, Numa-Droz 99.
 — Laure, poliss., Buissons 23.
 — Lisa, journal., Pl.-d'Armes 1bis
 — Louise, mén., Tple-Allem. 109.
 — Lucienne, Sorbiers 19.
 — Marcel, boît., Nord 173.
 — Marcel, horlog., Doubs 161.
 — Marg., aig., Numa-Droz 177.
 — Marie, commis, N.-Droz 2a.
 — Marie, ménag., N.-Droz 2a.
 — Marie-Phil., boît., Parc 15.
 — Paul, boîtier, Doubs 159.
 — Paul, man., Fritz-Courvois. 38a.
 — Pierre, Numa-Droz 76.
 — René, magas., Olives 2.
 — Roger, v. montr., N.-Droz 2a.
 — Rosa, o. cadr., Arbres 41.
 — Ulysse, cafetier, Est 22.
 Gigon-Cottier, Thérésia, ménag., Doubs 47.
 Gigon-Talon, Maur., fab. horlog. Numa-Droz 76.
 Gilardi, Alex., man., Pl.-d'Armes 1.
 — Cécile, journ., Jaq. Droz 54.
 — Gges, ferbl., Hôt.-de-Ville 38a.
 — Guill., manœuvre, Collège 52.
 — Jean, Jaquet-Droz 54.
 — Wm, manœuvre, Collège 52.
 Gilardini, Antoinette, coiff., Nord 50

- Gilgen, Alfr., remont., Ld-Rob. 80.
 — André, horlog., Promenade 14.
 — Céline, débris., T.-Allemand 93.
 — Elisa, débris., Tple-Allem. 93.
 — Jean, anneaux, Crêtets 77.
 — Marcel, assur., Place-Neuve 6.
 — Walter, commis, Crêtets 77.
- Gili, Carlo, man., Fr.-Courvois. 31.
- Gilibert, René, cant. C.F.F., Numa-Droz 160.
- Gilland, Aloïs, garde communal; Sophie-Mairet 1.
- Gillard, Edm., fab. verres mont., Numa-Droz 84a.
 — Marie, mén., Numa-Droz 84a.
- Gilliéron, Alf., emp. CFF, Parc 78.
 — Marie, horl., Di-JeanRich. 19.
- Gindrat, Alb., horl., D.-J. Richard 19.
 — Alice, mén., Montagne 24.
 — Alice, coutur., Stand 12.
 — Arn., commis mag., N.-Droz 41.
 — Arth., remont., Progrès 8.
 — Axel, terrass., Ronde 37.
 — Edm., décott., Progrès 15.
 — Ed., commis, Montagne 24.
 — Eric, éch., N.-Droz 115.
 — Ern., commiss., Fr.-Courv. 94.
 — Ernest, remont., Recrêtes 27.
 — Fanny, rep. linge, Stand 12
 — Francis, Recrêtes 27.
 — Gges, compt., Montagne 24.
 — Hélène, téléph., Stand 12.
 — Hri, méc.-dentiste, Paix 39.
 — Isabelle, o. brasel., Recrêtes 27.
 — Jules, s. prof., Stand 12.
 — Lucie Vve, mén., Progrès 13.
 — Marc, remont., Recrêtes 27.
 — Raymond, Nord 214.
 — Stella, repass., Progrès 75.
 — Willy, remont., Nord 214.
- Gindrat-Nicolet, Camille Vve, Temple-Allemand 45.
- Gindrat-Ritter, J., banq. Parc 110.
- Gindraux, Chs, ann., Crêt 14.
 — Chs, boît., Agassiz 5.
 — Chs, manoeuvre, Fiaz 15.
 — Edm., boîtier, Agassiz 11.
 — Gges, remont., Doubs 113.
 — Henriette, ouv. horl., Fiaz 15.
 — Mad., commis, Agassiz 5.
 — Juliette, repass., Arbres 41.
 — Paul, ann., Jaquet-Droz 35.
 — Stella, ménag., Fiaz 15.
- Ginnel, Alice Vve, mén., Serre 71.
 — Laure-Al., spir., Serre 71.
- Gintzburger, Fernande, s. profess., Numa-Droz 37.
- Giordano, Jacques, md primeurs, Jaquet-Droz 11.
 — Remo, Numa-Droz 147.
- Giovanella, Rachel, mén., Coll. 7.
 — Angelo, maçon, Collège 7.
- Giovannoni, Ami, tech., Dr Kern 11.
 — Arnold, entrepr., Ormes 11, bureau: Léopold-Robert 66.
 — Ida, ménagère, Dr Kern 11.
- Girard, Abraham, agric., Dbs 116.
 — Achille, décalq., Moulins 3.
 — Adèle, mén., C. Grieurin 9.
 — Adr., chauff. gaz, Industrie 16.
 — Agathe, Temple-Allemand 85.
 — Alb., chancelier communal, Combe Grieurin 9.
 — Albert, man., Paix 15.
 — Alex., rem., Commerce 95.
 — Alice, ménag., Tourelles 27.
 — André, gainier, Doubs 116.
 — André, man., Banneret 2.
 — André, horlog., Crêt 20.
 — Arn., boîtier, Progrès 93 a.
 — Arn., remont., République 7 a.
 — Arn. fils, mécan., Républiq. 7a.

COMESTIBLES GYGAX RONDE 1
 Tél. 22.117

- Girard, Arthur, boîtier, Bel-Air 12.
 — Benj., commis, Montagne 5.
 — Bernard, man., Parc 68.
 — Bert.-Lse, coutur., Paix 15.
 — Berthe, ménag., Progrès 49.
 — Blanche Vve, Ronde 9.
 — Cécile, ménag., N.-Droz 2a.
 — Chs, boîtier, Progrès 89b.
 — Chs, emboît., Doubs 65.
 — Chs, boît., Buissons 23.
 — Ch., emb., Agassiz 10.
 — Chs fils, achev., Agassiz 14.
 — Chs, domest., Crêtets 120.
 — Chs, fotogr., Serre 27.
 — Clém., d. mag., Tple-Allem. 31.
 — Conr., remont., Al.-M.-Piag. 63.
 — Edith, régl., A.-M.-Piaget 63.
 — Edith, vend., Léop.-Robert 118.
 — Edmond, horlog., Marché 3.
 — Elisab., instit., Eplat. grises 14.
 — Elvina Vve, Avocat-Bille 4.
 — Ele, remont., République 5.
 — Félix, charpent., Collège 20.
 — Ferd., fab. cadr., N. Droz 41.
 — Ferd., typ., Numa-Droz 41.
 — Fernand, peintre, Parc 107.
 — Gges, gainier, H.-de-Ville 56.
 — Georg., pos. radium, Dbs 116.
 — Henri, boîtier, Ld-Robert 118.
 — Henri, manœuvre, Serre 27.
 — Henri, limeur, Nord 175.
 — Henri, horlog., N.-Droz 109.
 — Henri, rem., Industrie 21.
 — Henri, fab. aiguilles, Stand 10.
 — Henri, horl., Ld-Robert 45.
 — Hugues, commis, Tourelles 27.
 — Irène, régleuse, Parc 108.
 — Jean, mass.-péd., N.-Droz 94.
 — John, aiguis., Numa-Droz 39.
 — Julia Vve, mén., Paix 41.
 — Girard, Julien, not., N.-Droz 167.
 — Léa, instit., Ph.-H.-Matt. 21.
 — Léon, fact. post., Serre 32.
 — Louis, commis, Cbe-Grieurin 9.
 — Louis-M., man., Industrie 21.
 — Marc, remont., Tple-Allem. 85.
 — Marc, remonteur, Doubs 5.
 — Marcel, o. cadrans, Progrès 79.
 — Marcel, commis, Commerce 95.
 — Marcelle, commis, Tertre 5.
 — Marg., ménag., Charrière 10.
 — Marg. Vve, ménag., Parc 25.
 — Marie, inst. retr. D.-P. Bourq. 13.
 — Marie Vve, mén., Concorde 5.
 — Marie-Ros., Ph.-Hri-Matt. 21.
 — Marthe, ménag., Tertre 3.
 — Math., régl., Paix 15.
 — Math., ménag., Paix 15.
 — Mina, ménag., r. Neuve 5.
 — Nancy, ménagère, Tertre 3.
 — Nelly, commis, Serre 32.
 — Nelly, dem. mag., r. Neuve 5.
 — Oscar, ag. assur., Paix 127.
 — Paul, horloger, Cure 2.
 — Paul-Alc., Manège 19.
 — Pl-René, rem., T.-Allemand 77.
 — Paul, commis, Tple-Allemand 77.
 — Paul, man., Industrie 26.
 — Paul, rem., République 1.
 — Ph., emp. postal, Envers 20.
 — Phil., commis, Progrès 115.
 — Pierre, doreur, N.-Droz 109.
 — Prre, remont., Numa-Droz 111.
 — René, man., Charrière 97.
 — René, échapp., République 5.
 — Rose-Mar., dir. Trav. fém., D.-P. Bourquin 13.
 — Simone, poliss., T.-Allemand 85.
 — Simone, Serre 32.
 — Suzanne, Numa Droz 133.
 — Tell, pivot., Agassiz 13.

BRUNSCHWYLER & Cie, Installations sanitaires

- Girard, Wm, past., Eplat-Jnes 26.
 — W., rem., Al-Marie-Piaget 19.
 — Wm, man. niell., Stand 12.
 — Yvette, Paix 15.
- Girard-Perregaux & Cie, Nelle
 S. A., fabr. horl., Serre 11 bis.
- Girardbille, Arn., méc., Indust. 10.
 — Marcel, mécanic., Industrie 10.
 — Willy, serrur., Industrie 10.
- Girardclos, Edm., grav., Fleurs 10.
 — Laure Vve, ménag., Paix 39.
- Girardet, Chs, fourr., N.-Droz 68.
 — Jeanne Vve, mén., F.-Courv. 5.
 — Louis, boulang., DI-JeanRich. 29.
- Girardier, Edmond, chauff. C.F.F.
 Numa-Droz 149.
 — Jean, chauffeur, Jaquet-Droz 6a.
 — Marcel, gde-forest, Léop.-Rob.35
 — Mathilde, fleuriste, L.-Rob. 102.
- Girardin, Adèle, mén., H.-de-Ville 7.
 — Alb., commerç., 22 Cantons 39.
 — Albtine, dem. mag., N.-Droz 37
 — Alfr., retraité, Ronde 31.
 — Alph., rem., Chasseral 90.
 — André, man., Parc 8.
 — Angéline Vve, mén., J.-Droz 43.
 — Arm., man., 1er-Mars 14.
 — Arsène, domest., Pt.-Crosettes 10
 — Blanche Vve, mén., Parc 50.
 — Camille, nickel., 1er-Mars 14.
 — Chs, remont., Doubs 53.
 — Chs, mécan., Commerce 59.
 — Ed., domest., Progrès 5.
 — Elisab. Vve, Tple-Allemand 1.
 — Emélie Vve, mén., Loge 6.
 — Ern., sert., Jaquet-Droz 39.
 — Fanny, coutur., Ld-Robert 76.
 — Fernand, chauff., Progrès 95a.
 — Flora Vve, mén., Collège 16.
 — Gges, boîtier, D.-P.-Bourq. 21.
- Girardin, Germain, man., Est 22.
 — Germain, rem., Chapelle 17.
 — Hélène, ménag., Collège 15.
 — Isabelle, horlog., Nord 177.
 — Jean, mécanicien, Nord 73.
 — Jean, mécan., Buissons 9.
 — Jeanne, instit., Doubs 51.
 — Jules, commis, Envers 12.
 — Jules, ressorts, Serre 6.
 — Juliette, o. fabr., Fleurs 32.
 — Louis, échap., Industrie 25.
 — Louis, fact. post., L.-Rob. 161.
 — Louis, commis, Doubs 53.
 — Madeleine, commis, Doubs 53.
 — Marcel, bijout., Numa-Droz 16
 — Marcel, man., Fr.-Courv. 36.
 — Marcel, fais. secr., Fleurs 16.
 — Marg., mén., DI-J.Richard 30.
 — Maria, instit., Numa Droz 36.
 — Marie Vve, ménag., Doubs 131.
 — Marthe, mén., Ld-Robert 76.
 — Maurice, manœuvre, Cure 5.
 — Mce, tapiss., H.-de-Ville 23.
 — Paul, emboît., Progrès 91.
 — Paul, pend., Terreaux 27.
 — René, domest., Sombaille 4.
 — René, nickel., Nord 175.
 — Simone, décalq., 1er-Mars 14.
 — Suzanne, téléph., Parc 50.
 — Victor, linoléums, Parc 8.
 — Wm, commis, Doubs 131.
 — Willy, horlog., Doubs 53.
 — Xavier, échapp., C.-Grieur. 37.
- Girardin-Coullery, Vve Lse, éc.
 partic., Numa Droz 31.
- Girardot, Céline Vve, mén., Fleurs 7.
 — Georges, magas., Collège 12.
- Girod, Alfr., m. pâtiss., Terreaux 8.
 — Henriette, cors., Ld-Robert 37.
 — Liliane, ébauch., Progrès 105a.
 — Théobald, caviste, Terreaux 8.

COMESTIBLES GYGAX RONDE 1

Tél. 22.117

- Giroud, André, électr., Crêtets 29.
 — Berthe, diaconn., Arbres 41.
 — René, pier., Numa-Droz 185.
 — Roger, man., Progrès 68.
- Gisiger, Chs, man., Champs 17.
- Giudici, Carol., éb., Granges 7.
 — Louis, menuis., Parc 94.
- Giuliano, Emma, mén., Industr. 22.
 — Flor., ébéniste, Doubs 71.
 — Gges, menuis., Hôt.-de-Ville 46.
 — Hri, électr., Hôtel-de-Ville 46.
 — Marcel, menuis., Balance 10.
- Glanzmann, Emile, épïc., Parc 6.
 — Gottfr., p. cadr., T.-Allem. 33.
 — Gottf., lithog., Paix 41.
 — Jules, cordonn., Promenade 7.
- Glardon, Ern., cond. C.F.F., Paix 119
- Glasson, Arm., rem., C. Antoine 25.
 — André, sertiss., Dd-P.-Bourq. 5.
 — Gast., ess. jur., D.-P. Bourq. 5.
 — Gust., rem., Dd.-P.-Bourquin 5.
 — Henri, commis, N.-Droz 84.
 — Louis, commis, Jb-Brandt 82.
 — Marcel, commis, David-Pierre-Bourquin 5.
 — Marie-Lse Vve, mén., Crêt 8.
 — Yvonne, vendeuse, Champs 9.
- Glatz, Arm., retraité, Serre 99.
 — Robert, boîtier, T.-Allem. 21.
- Glatzfelder, Jos., mont., Crêtets 109.
- Glausen, Alb., ébén., Jaq.-Droz 24
 — Ed., prof. accordéon, Paix 76.
 — Louis, boucher, Puits 20.
- Glauser, Alb., agric., Jx-Perret 26.
 — Albert, acheveur, Charrière 97.
 — Alb., mécan., Nord 197.
 — Alb., boîtier, Fr.-Courvois. 20.
 — Alb., mécan., Hôtel-de-Ville 13.
- Glauser, Alfr., boît., Promenade 16.
 — Alfr., bouch., Ld-Robert 26.
 — André, chauff., Numa-Droz 45.
 — And., restaurat., DI-J. Rich. 23.
 — Antoinette, vend., Parc 7.
 — Arm., ress., Fritz-Courvois. 94.
 — Arn., camion., Tple-All. 99.
 — Arthur, échapp., Charrière 101.
 — Arthur, ress., Beau-Site 11.
 — Bertha, taill., Bas-Monsieur 11.
 — Charles, commis, Puits 9.
 — Cécile Vve, mén., N.-Droz 36.
 — Ed., échapp., Tunnels 8.
 — Elisabeth, mén., N.-Droz 36.
 — Elisabeth, Vve, Fr.-Courv. 94.
 — Elise, Vve, Hôtel-de-Ville 13.
 — Emile, dégross., Epargne 12.
 — Ern., horl., Rocher 20.
 — François, facteur, Paix 85.
 — Fritz, bouch., Balance 12.
 — Guill., fab. d'horl., Charr. 101.
 — Irène, aig., Fr.-Courvoisier 94.
 — Isabelle, taill., Puits 7.
 — Jules-E., agric., B.-Monsieur 11.
 — Jules-Ls, adouc., F.-Courv. 20.
 — Léon, manoeuvre, Collège 80.
 — Louis, aide, Gde-Crosettes 26.
 — Louis, ress., Place-d'Armes 3.
 — Marie, dem. mag., N.-Droz 36.
 — Oscar, cafet., Sombaille 37.
 — Oscar, dom., Gibraltar 11.
 — Paul, domest., F.-Courvois. 20.
 — Théod., boîtier, Puits 9.
 — Wm, ag. pol., Chapelle 9.
 — Wm, boucher, Balance 12.
 — Yvonne, ménag., Balance 12.
- Glodin, Anna, ménag., Ronde 9.
- Glohr, Gottl., fonct. retraité
 David-Pierre Bourquin 3.
 — Chs, méc. techn., Dd-P. Bourq. 3.

BRUNSCHWYLER & Cie, Chaudières à lessive

- Glohr, Herm., voit., Léop.-Rob. 11a.
 — May, Léopold-Robert 11 a.
 — René, chauff., Léop.-Rob. 11a.
- Gloor, Ad., boucher, Parc 92.
 — Hans, boucher, Parc 92.
 — Henri, mécan., République 9.
 — Jacob, m. cord., Progrès 19.
 — Paul Vve, pens., Ld-Robert 56.
- Glück, Anna Vve, mén., Progr. 59.
 — Art., commis post., Succès 25.
 — Irma, spiraux, Progrès 59.
 — John, menuis., Progrès 59.
 — Violette, spiraux, Progrès 59.
 — Yvonne, spiraux, Progrès 59.
- Gnäding, Clara Vve, C.-Grieur. 17.
- Gnægi, Alf., Fritz-Courvoisier 48,
 manège privé au No 50.
 — Bertha, mén., Fr.-Courv. 48.
 — Ern., agric., Gdes-Crosettes 42.
 — Gust., beurre, from., Serre 5bis.
 — Madel., aide, Gdes-Crosettes 42.
- Gnecchi, Sidonie, Vve, Av.Bille 12.
- Gnuva, Bern., ramon., Collège 27a.
- Gobat, Ali, cafetier, Progrès 10.
 — Arthur, guilloch., Progrès 11.
 — Edmond, drog., Terreaux 2.
 — Hri, remont., Sorbiers 21.
 — Robert, remont., Numa-Droz 19.
 — Roger, remont., Balance 17.
 — Rosa, régleuse, Numa-Droz 77.
 — Yvonne, coiff., Progrès 10.
- Gobet, Lse, comm. d'œufs, 1er
 Mars 16b.
- Gobbi, Carlo, maçon, Hôtel-de-
 Ville 61.
 — Silio, gypseur, Dr-Kern 9.
- Godat, And., comm., N.-Droz 161.
 — Alb., mécan., Crêtets 92a.
 — Arnold, man, Ld-Robert 128.
 — Arthur, boîtier, Parc 67.
- Godat, Béatr., inst., A.-M.-Pgt 28.
 — Bthe, s. prof., A.-M. Piaget 28.
 — Georges, remont., Nord 110.
 — Henri, commis, Retraite 4.
 — Jos., termin., Charrière 5.
 — Louis, bijoutier, Parc 98.
 — Louis, horlog., N.-Droz 113.
 — Marcel, boîtier, Ravin 17.
 — Marcel, stag., Numa-Droz 161.
 — Marg., ménag., Retraite 4.
 — Marthe, régl., Ld-Robert 128.
 — Numa, domest., Progrès 11a.
 — Osw., emboît., Fleurs 12.
 — Paul, tripier, Ld-Robert 128.
- Godon, Rosa, Vve, méc., Temple-
 Allemand 19.
- Göcking, Btha, ménag., Parc 75.
- Gockeler, Ele, journ., Boinod 1.
- Goering, Ls., Vve, fab. d'horlog.,
 Paix 31.
 — Lily, Progrès 133.
 — Madeleine, mén., Tourelles 15.
- Gøring-Vuille, E., fab. d'horlog.,
 Progrès 133.
- Gøetschel, Arm., techn., Parc 110.
 — Julien, commis, Parc 110.
 — Marc, fab. d'horl., Parc 110.
- Gøetschmann, Fern., guill., Parc 80.
- Gøetz, Eug., négoc., Fr.-Courv. 9.
- Gogler, Adrien, peintre, Crêtets 65.
 — Alphonse, éditeur, Parc 9 ter.
 — A., Publicité S. A., Serre 14.
 — Chs, ameublements, Parc 9ter.
 — Fernand, commis, Parc 9bis.
- Gogniat, Alb., achev., Sorbiers 23.
 — Alexis, remont., Doubs 141.
 — Ariste, tourn. boît., Bassets 68.
 — Béat., décal., Moulins 5.
 — Chs, pivot., Combettes 4.

COMESTIBLES GYGAX **RONDE 1**

Tél. 22.117

- Gogniat, Const., boît., Progrès 17.
 — Emile, manoeuvre, Moulins 5.
 — Jean, boîtier, Paix 65.
 — Jean, commis, Paix 65.
 — Joseph, cuvettes, Sorbiers 23.
 — Léonard, nick., Champs 11.
 — Lucie, Champs 11.
 — Marc, anneaux, Combettes 17.
 — Mcelle, décalq., Champs 11.
 — Marg., vend., Ld-Robert 56.
 — Marg., o. ressorts, Progrès 17.
 — Martin, voitur., Champs 11.
 — Maurice, tapiss., Commerce 53.
 — Maurice, serrur., Est 20.
- Golay, Eva, commis, Nord 7.
 — Chs, visit., Crêt-du-Loclé 32.
 — Chs fils, dom., Crêt-du-Loclé 32.
 — Léon, remont., Nord 7.
 — Marcel, dir. fabr., Crêtets 73.
 — Will., doreur, Terreaux 46.
- Gonseth, Adrienne, commis, Fritz-Courvoisier 12.
- Gonset, Lse, aig., Terreaux 8.
- Gonzales, Miguel, Nord 50.
- Gorgerat, Ern., fab. fournitures, Crêtets 2.
 — Marie-Lse, Vve, Dl.-J.-Rich. 41.
 — Nelly, ménag., Crêtets 2.
 — Paul, fonc. cant., Hironnelles 10.
 — Raoul,ourn. d'horl., Prog. 133.
- Gostely, Alb., coiff., Agassiz 14.
 — André, mécan., Aurore 9.
 — André, négoc., r. Neuve 8.
 — Charles, fabr. d'horl., Paix 61.
 — Emile, mécanic., Aurore 9.
 — Gaston, mécanic., Buissons 7.
 — Marcel, bijoutier, Envers 28.
 — Paul, comptable, Crêt 22.
 — Robert, mécan., Doubs 157.
- Gostely-Nydegger, Arth., chapel., Léopold Robert 8.
- Gottraux, Alfr., méc., Ch.-de-Fer. 5.
- Goumaz, Marie, blanch., Prog. 17.
 — Gges, commis, Nord 185.
- Gouvernon, Ls, boît., Doubs 137.
- Goy, Eva, dlle magasin, Serre 1.
 — Jacques, chauff., N.-Droz 124.
 — Lucie, ménag., N.-Droz 124.
- Goyens, Alb., électric., Envers 32.
- Gozel, Ul., chef bur., Commerce 59.
- Grabert, Alb., fonct., Al.-M.-Piag. 32
 — Adèle Vve, journ., Puits 13.
 — Alfred, conc., Serre 85.
 — Arn., émail., Progrès 5.
 — Bernard, margeur, Terreaux 14.
 — Chs, peintre, Est 6.
 — Chs, boucher, Commerce 120.
 — Charles, man., Collège 20.
 — Charles, émailleur, Progrès 6.
 — Ed., m. gaïn., F.-Courvois. 8.
 — Elise, journalière, Progrès 99.
 — Emile, sertiss., Parc 112.
 — Ewald, négoc., Marché 3.
 — Gottf., man. Bassets 68.
 — Ida, régleuse, Bassets 68.
 — Jean, étud., Parc 116.
 — Julia, commis, Léop.-Rob. 18b.
 — Lina, ménag., Bas-Monsieur 16.
 — Louis, cadrans, Bassets 68.
 — Marcel, manoeuv., Puits 13.
 — Marcel, menuis., Puits 23.
 — Marcel, pharm., Tertre 7.
 — Numa, commiss., Bassets 68.
 — Olga, tabac-cig., Ld-Robert 29.
 — Paul, direc. Sentin., Nord 182.
 — Percival, boît., Parc 116.
 — Roland, insp. san., Aurore 20.
 — Rosine, journ., Puits 29.
 — Valentine, Parc 112.
 — Walther, masseur, Parc 27.

BRUNSCHWYLER & Cie, Salles de bains complètes

Graden, Rosa Vve, Envers 35.
 Græber, Wm., rem., N.-Droz 22b.
 — Zélie Vve, Doubs 77.
 Gräbner, Ern., orf., Léop.-Rob. 66.
 Graedel, Ad., gainier, Parc 130.
 — Marie, mén., Parc 104.
 — Martha, ouvr., Parc 104.
 Græf, Willy, fab. d'horl., Paix 3.
 Græf et Cie, fab. d'horl., Serre 11b.
 Graef-Weber, Paul, fab. d'horlog.
 Serre 11 bis.
 Grænicher, Ferd., man., N.-Droz 88.
 — Fritz, compt., Signal 10.
 — Jeanne, s. prof., Signal 10.
 Græther, Rod., m. boulanger, Tête-
 de-Ran 21.
 Graf, Ali, agricult., Bulles 10.
 — Alfr., empl. mag., Tple-Allem. 71.
 — André, domest., Boucherie 16.
 — Berthe, Bulles 10.
 — Chs, méc., Comb.-Grieur. 35.
 — Chs, cafetier, Serre 7bis.
 — Charles, remont., Doubs 155.
 — Elise, Vve, mén., Parc 94.
 — Emile, agricult., Boinod 1a.
 — Ele, vannier, Léop.-Robert 56a.
 — Ernest, remont., Numa-Droz 125.
 — Fréd., vannier, Htel-de-Ville 42.
 — Fréd., voyag., Jaquet-Droz 12a.
 — Fritz, ag. sûr., H.-de-Ville 42.
 — Fritz, domestique, Bulles 10.
 — Fritz, mécan., Ld-Robert 56a.
 — Fritz-Ele, agr., G. Crosettes 33.
 — Henri, agric., Sombaille 46.
 — Herm., bijout., Locle 22.
 — Herm., rest., Hôtel-de-Ville 25.
 — Jeanne, taill., Parc 94.
 — Julie, dem. magas., Parc 94.
 — Louis, agricult., Bulles 10.
 — Louise, cuisinière, Puits 8.

Graf, Lucie Vve, pierr., Paix 65.
 — Marcel, bouch., N.-Droz 133.
 — Marie Vve, mén., C.-Antoin. 7.
 — Marius, emp. tram., Balance 5.
 — Marthe, mén., G. Crosettes 33.
 — Robert, terrass., Boucherie 16.
 — Simone, régl., Tple-Allem. 71.
 — Willy, bijout., Cern.-Antoine 7.
 Gräff, Alb., secrets, Hêtres 10.
 — Marie, blanchiss., Hêtres 10.
 Graff, Hri, bouch., C.-Grieurin 43.
 Graizely, Germ., mén., B.-Gent. 15.
 — Germaine, régl., A.-M.-Piag 63.
 — Jules, com. postal, A.-M.-Piag. 63
 — Yvonne, ouvr. brac., Parc 69.
 Grampa, Anna, v. journ., Parc 8.
 Gran, Maria, mén., Est 27.
 Grana, Humb., maçon, Bouch. 5.
 — Dante, maçon, Boucherie 5.
 Granata, Amédée, peintre, Parc 6.
 Grand, Adèle, mén., Balance 12a.
 Grandguillaume, Marcel, sous-chef
 gare, Chemin-de-Fer 6.
 Grandjean, Aimée, inst., Clémat. 12.
 — Adrien, mécan., Chasseral 8.
 — Aimé, étamp., Montbrillant 2.
 — Albert, commis, Retraite 4.
 — Albert, domest., Collège 4.
 — Alf., commis, Numa Droz 127.
 — Alfred, carrier, Nord 175.
 — Arn., empl., Doubs 9.
 — Arn., manoeuv., Progrès 115.
 — Berthe, Industrie 34.
 — Camélia, aig., Nord 167.
 — Carlo, cordonn., 1er-Mars 5.
 — Cécile, institut., Retraite 4.
 — Cécile, ménag., Numa-Droz 73.
 — Charles, boulang., Nord 127.

- Grandjean, Ch.-A., boît., N.-Droz 51
 — Chs, élect. radio, N.-Droz 114.
 — Edmond, remont., Paix 85.
 — Elisabeth, journ., Collège 4.
 — Elise, empl. tél., Concorde 5.
 — Ernest, rem., Clématites 12.
 — Gaston, boît., Paix 76.
 — Georges, émailleur, Parc 71.
 — Georges, compt., Serre 57.
 — Hri, camionn., Léopold-Rob. 76.
 mén. Montagne 12.
 — Henri, électricien, Collège 4.
 — Ida Vve, Numa-Droz 36.
 — Jenny, décalq., Jaq.-Droz 12.
 — Julia Vve, mén., Serre 59.
 — Léon, ag. sûreté, pl. H.-de-Ville 2.
 — Louis, remont., Doubs 9.
 — Louis, direct. téléph., Doubs 67.
 — Lucie Vve, mén., N.-Droz 103.
 — Mcel, fonct. com., Ld-Rob. 53.
 — Marcel, tapissier, Serre 59.
 — Marg., sertiss., Jaquet-Droz 12.
 — Marie-Lse Vve, Nord 167.
 — Marthe, empl. mag., Nord 167.
 — Marthe Vve, ménag., Parc 1.
 — Maurice, coiff., Paix 76.
 — Paul, graveur, Industrie 24
 — Rachel, ten. kiosq., Paix 47.
 — Raoul, décott., Beau-Site 23.
 — Roland, Ronde 39.
 — Victor, coiffeur, Progrès 18.
 — William, guill., Numa-Droz 149.
 — Yvonne, commis, Paix 85.
 Grandjean-Gentil, Mathilde, art.
 décor., Numa-Droz 149.
 Granger, Gges, rhab., Manège 19.
 — Louise Vve, mén., Manège 19.
 Grangier, Mthe, ling., Grenier 14.
 Grann, J., empl. post., Comm. 97.
 Gras, Roger, ach. éch., DI-J.Rich. 13
 Grasset, Hél., aig., Numa-Droz 86.
 Grathwohl, H., s. p., Charrière 62.
 Grau, Gs, typog., Doubs 103.
 — Marie, Vve, Industrie 12.
 — Math., ébauch., Industrie 12.
 Graupmann, Ele, fabr. d'horlog.,
 Combe-Grieurin 41.
 Grauwiler, Chs, méc., N.-Droz 14.
 Graziano, Bétat., prof. ital. Parc 98
 — Chs, commerc., Parc 98.
 — Ernestine, institut., Parc 98.
 — Félix, pharmac., Parc 98.
 — Louis, droguiste, Parc 98.
 Greber, Jean, commis, Sorb. 25.
 — Adèle, ménag., Buissons 1.
 — Jeanne, commis, Buissons 1.
 — Lucie, gde-mal., Buissons 1.
 Greffes des Tribunaux I et II,
 Léopold Robert 3.
 Greiff, Charles, techn., Succès 3.
 Greiner, Berthe, régl., Puits 19.
 — Chs, remont., Puits 19.
 — Ed., emb., Puits 19.
 — René, remont., Puits 19.
 Grellet, Lucie, o. fabr., Alexis-M.-
 Piaget 17.
 — Mad., commis, A-M-Piaget 17.
 — Marcel, boît., A.-M.-Piag. 17.
 Gremaud, Mrie Vve, J.-Derr. 38a.
 — Marie Vve, A.-M.-Piaget 9.
 — Pierre, mécan., Nord 197.
 Grenacher, R., empl., Ep.-Grises 14.
 — Reymond, poêl.-fum., Puits 23.
 Grendene, Joseph. Vve, Doubs 5.
 Grether, Paul, boul., Industrie 2.
 Gretillat, Lina Vve, finiss. boîtes,
 Parc 75.
 — Louise, journal., Fr.-Courv. 58a.
 — Marcelle, o. fabr., Parc 75.
 — Marthe, régleuse, Aurore 9.

BRUNSCHWYLER & Cie, Fourneaux potagers avec service d'eau chaude

- Greub, Ad., greff. Trib., Tuiler. 32.
 — Albert, voyageur, Doubs 77.
 — Anna Vve, Sombaille 4a.
 — Jean, mécan., Doubs 77.
- Grevère, Jacq.,ourn. d'horlog.,
 Rue Neuve 8.
 — René, étudiant, r. Neuve 8.
- Grévy, Marg., mén., Charrière 13.
 — Paul, mécan., Charrière 13.
- Grieshaber, Chs, bij., Républiq. 13.
 — Elisabeth, mén., Chasseron 5.
 — Emile, mécan., Numa-Droz 16.
 — Hri, architecte, Promenade 14.
 — Henriette, mén., N.-Droz 22.
 — Marg., commis, N.-Droz 22.
 — Marie, ménag., Chasseron 5.
 — Paul, commis, Nord 73.
- Griffond, Berth., taill., Progr. 79.
 — Laure, mén., Progrès 79.
 — Paul, m. coiff., N. Droz 47.
 — Paulette, coiff., Numa-Droz 47
 — Yvonne, régl., Numa-Droz 47.
- Grimm, Bern., horl., Champs 17.
 — Laure, m. pension, Jaq.-Droz 41.
 — Maur., horlog., Champs 17.
 — Rod., retraité, Progrès 109.
 — Suz., ling., Champs 17.
- Grin, Const., gend., Banneret 4.
- Grisard, Hri-Gust., horl., Doubs 137
 — Louis, commis, Sorbiers 27.
- Grisel, André, techn., pl. Neuve 6
 — Arn., m. confis., Dl-J.-Richard 5.
 — Emma, rentière, Parc 16.
 — Hedwige Vve, mén., J.-Droz 12 a.
 — Jean, corresp., Numa-Droz 105.
 — Ls, fab. horl., C. Grieurin 51.
 bureau, Léopold-Robert 66.
 — Lse Vve, mén., Numa-Droz 171.
 — Mcel, empl. tram, Bel-Air 8.
 — May, aide, Numa-Droz 171.
 — Pl-Ele, commiss., Granges 6.
- Grisel-Girard, Marthe Vve, mén.,
 Nord 147.
- Grob, André, typog., Emancip. 49.
 — Anna-Marie, mén., Cure 9.
 — Jean-Ant., voy., T.-Allem. 109.
 — Jean, man., Sombaille 1.
 — Walther, mécan., Paix 45.
 — Walter, commis, D.-J.-Richard 39
- Grobéty, Alb., rem., Epargne 18.
 — Eug., rem., Epargne 18.
 — René, remont, Epargne 18.
 — Suzanne, régl., Epargne 18.
 — Willy, cordonn., Epargne 18.
- Grœpler, Jules, phot., Parc 10.
- Grœtzinger, Fritz, manœuvre,
 Fr.-Courvoisier 29.
 — Henri, adouc., Parc 7.
 — Lucie, ménag., Fr.-Courvois. 58.
 — Marg., ménag., Place-d'Armes 1.
- Groh, Walth., négoc., Ronde 11.
- Grom, Gges, commis, Doubs 63.
- Gros, Suzanne, commis, Jardinets 5
- Grosbéty, Luc., élect., Comb. 15.
 — Edwige, aiguilles, Parc 23.
 — Henri, typogr., Combettes 15.
 — Marcel, primeurs, N.-Droz 147.
 — Nelly, commis, Combettes 15.
 — Schärer, Ls-E., boît., Parc 23.
- Grosclaude, Bertha Vve, Grandes
 Crosettes 9.
 — Berth., comm. postal, Paix 91.
 — Berthe, aide, Gdes-Crosett. 9.
 — Berth., cuisin., Sombaille 4a.
 — Chs, commis bque, Jura 6.
 — Chs, man., Côtes-du-Doubs 15.
 — Ed.-Gges, rem., Ld-Robert. 62.
 — Jean, commis, Paix 107.
 — Marie Vve, s. prof., Ld-Rob. 62.
 — Walther, commis, Gr.-Crosset. 9.

LA TEINTURERIE
en vogue

Vve TELL HUMBERT
 Rue Numa-Droz 10 Rue Neuve 3
 Tél. 21.784 Tél. 22.510

- Gros-Gaudenier, Louis, horl., 1er Mars 15.
- Grosjean, Alice, mén., Doubs 53.
 — Alfr., gde-front., C.-du-DBs 16.
 — Amélie, s. prof., Paix 19.
 — André, Dr méd., Arbres 35.
 Consult. : Léopold-Robert 49.
 — André, m. techn., Doubs 123.
 — Arm., instit., Paix 35.
 — Arn., échapp., Concorde 5.
 — Bertha, mén., A.-M.-Piaget 79.
 — Elisa Vve, s. prof., Arbres 35.
 — Gges, man., Temple-Allem. 101.
 — Juliette, coutur., A.-M.-Piaget 79.
 — Marcelle, Nord 153.
 — Louise, instit., Doubs 53.
 — Paul, remont., Ph.-H.-Matt. 31.
- GrosPierre, Jâmes, méc., Doubs 9.
 — Paul, man., Côte 8.
 — Zélim, ag. pol., Bassets 2.
- Gross, Charlotte, mén., Ronde 35.
 — Kurt, fab. essenc., Ronde 35.
- Grossen, Berth., gref., T.-Allem. 63.
 — Edm., télégr., Parc 98.
 — Mcel, repr., Tple-Allemand 101.
- Grossenbacher, Ami, doreur, Doubs 133.
 — Bertha, Vve, mén., Reçrètes 18.
 — Blanche Vve, mén., T.-Allem. 11.
 — Chs, boîtier, Ld-Robert 70.
 — Chs, mont. S. I., Envers 20.
 — Charlotte, Sombaille 4a.
 — Ed., agric., Gdes Crosettes 44.
 — Ed., aide, Gdes Crosettes 44.
 — Fritz, retraité, Ph.-H.-Matth. 13.
 — Henri, menuis., Sombaille 12.
 — Herm., boît., Serre 61.
 — Ida Vve, mén., Tple-Allem. 103.
 — Louis, agric., Gdes Cros. 44.
 — Marie-Anne Vve, Puits 1.
 — Mathilde, ménag., Ronde 37.
- Grossenbacher, Pl, nég., N.-Droz 2.
 — René, sellier, Numa-Droz 47.
 — Rosa, ébauch., Progrès 97a.
- Grossmann, Walter, taill., Cheminots 18.
- Grosvernier, Alb., boît., N.-Droz 149.
 — Ami, boît., Chasseral 90.
 — Armand, boîtier, Doubs 77.
 — Arnold, boîtier, Doubs 61.
 — Berthe, aide, Numa-Droz 75.
 — Eliane, commis, Numa-Droz 149.
 — Emile, boît., Nord 161.
 — Gges, boît., Paix 55.
 — Georges, rem., Balance 3.
 — Gges, mécan., Tourelles 15.
 — Hri, boîtier, Tple-Allemand 85.
 — Léopold, Paix 55.
 — Henri, boîtier, Charrière 47.
 — Marius, man., Commerce 93.
 — Maurice, lapid., Numa-Droz 149.
 — Paul, boît., Doubs 61.
- Groubel, Alb., manœuv., Signal 2.
 — Fernand, conc., Marché 1.
- Groux, Alb., pierr., Fr.-Courv. 8.
- Gruet, Charles, empl., Tertre 9.
 — Edm., représ., Doubs 93.
 — Edith, commis, République 9.
 — Ern., remont., Charrière 117.
 — Fern., magas., Paix 13.
 — Fritz-Ed., échapp., Nord 25.
 — Hri-Ed., régl., Numa-Droz 183.
- Gruet-Braillard, Louise, éllips., r. République 9.
- Grumbach, René, négoc., Parc 24.
- Grunberg, Gges, bij., Grenier 32.
- Grunder, Gottfr., fromager, Côtes-du-Doubs 13.
- Grünig, Fern., man., Doubs 141.
 — Fritz, rem., Cbe-Grieurin 31.

BRUNSCHWYLER & Cie, Installations sanitaires

- Grünig, Mcel, horl., Cbe-Grieur 31.
 — Mathilde, comm., Tilleuls 2.
- Gruing, Jean, bijoutier, Est 8.
- Grütter, Kil., emboît., Parc 80.
- Gubler, Edm., serrur., Ronde 31.
 — Jules, fab. horl., Parc 107 bis.
- Guder, Paul, s. prof., Parc 145.
- Guenat, Alf., verres montr., Parc 51.
 — Alfr., boîtier, Tourelles 15.
 — Carmen, Parc 51.
 — Edg., ess.-juré, Cern.-Antoine 19.
 — Jean, chauff., Progrès 91.
 — Maurice, boîtier, Nord 43.
 — René, ressorts, Buissons 3.
 — Roger, nickeleur, Jardinets 5.
- Gueniat, François, achev. boîtes,
 Fritz-Courvoisier 5.
 — Victor, man., Fr.-Courv. 58b.
- Guenin, Alex., coiff., Serre 95.
 — Aug., ébéniste, Industrie 16.
 — Désiré, visit., Moulins 3.
 — Gges, commis, Cernil-Ant. 19.
 — Georges, horloger, Moulins 3.
 — Jules, remont., République 13.
 — Léon, ferbl., Moulins 3.
 — Madel., mère fam., Sombaille 6.
 — Paul, rem., Nord 173.
 — Raymond, ébén., Moulins 3.
- Guenot, Rom., empl. S. C., Parc 91.
 — Gertr. Vve, mén., Commerce 61.
 — Maurice, manœuv., Doubs 145.
- Guerdat, Bl., cadrans, Chemin-de-Fer 5.
- Guerig, Chs, garag., Ld-Robert 61.
- Guermann, Laure, mén., Paix 79.
- Guerne, Alex., emboît., Tunnels 14.
 — Reine, régl., Numa-Droz 117.
- Guerra, Jean, serrur., Collège 17.
- Guerry, Joséphine, Epargne 1.
 — Paul, commis, Numa-Droz 25.
 — Robert, horlog., Boinod 15.
- Guex, Albert, mécan., Côte 8.
 — Ulysse, doreur, Côte 8.
- Guggenheim, Appoline, comm. de blanc, Parc 90.
- Guggisberg, Alfr., commis, Cernil-Antoine 25.
 — Antoin. Vve, mén., T.-de-Ran 21.
 — Charles, guilloch., Terreaux 14.
 — Ed., horlog., Terreaux 14.
 — Ern., com. bque, Succès 27.
 — Fritz, m. ferbl.-appar., Ronde 21.
 — Gges, remont., Nord 190.
 — Georges, horlog., T.-Allem. 87.
 — Héléne, commis, Tertre 3.
 — Herm., boît., Tertre 3.
 — Hermann, méc., N.-Droz 25.
 — Jules, grav., Di-J.Richard 17.
 — Madel., infirm., Beau-Site 19
 — Madel. Vve, s. prof., Succès 19a.
 — Mar. Vve, Temple-Allemand 87.
 — Nelly, Tête-de-Ran 21.
 — Raymonde, coiff., D.-J.Rich. 17.
 — René, commis b., Recrètes 10.
 — Willy, mécan., Tête-de-Ran 21.
- Guibelin, Marcel, fab. verr. mont.,
 Sophie-Mairet 5.
 — Clara Vve, Combe-Grieurin 49.
 — René, com. post., Cbe-Grieurin 49
- Guidicelli, Théod., kiosque gare,
 Jaquet-Droz 60.
 — Ernest, m. prim., Serre 2.
- Guignard, Ophyr, horloger, Fritz-Courvoisier 29b.
- Guignet, Ami, employé C. F. F.,
 Numa-Droz 127.
 — Ruth, Vve, Léop.-Robert 126.
- Guigon, Louise Vve, Nord 27.
 — Irène, poliss., Jardinets 5.

LA TEINTURERIE
en vogue

Vve TELL HUMBERT
 Rue Numa-Droz 10 Rue Neuve 3
 Tél. 21.784 Tél. 22.510

- Guigon, Rog., éch., Fr.-Courv. 40.
 — William, boitier, Nord 27.
- Guillarmod, Marcel, man., Paix 71.
 — René, man., Rocher 12.
- Guillaume, Albert, restaur., Eplatures jaunes 91.
 — Julien, m. boucher, Serre 38.
- Guillet, Jeanne, ménag., Temple-Allemand 23.
 — Léon, mécanic.-dent., Temple-Allemand 23.
 — Marie Vve, s. prof., Crêt 8.
 — Marius, horloger, Industrie 8.
 — Thérèse, modes, Serre 95.
 — Yvonne, commis, Dav.-Pierre-Bourquin 13.
- Guillot, Antoin., ling., Postiers 24.
 — Cam., électr., Dd-P.-Bourq. 13.
 — Chs, conduct.-typog., Dbs 119.
 — Ern., pend., Ph.-H. Matthey 29.
 — Ed., empl. C. F. F., Postiers 24.
 — Edmée, o. fabr., Succès 9.
 — Eug., manœuv., Clématites 10.
 — Georges, cuisin., N.-Droz 64.
 — Henri, émail., DI-J.Richard 41.
 — Jean, mécan., Numa-Droz 179.
 — Jules, fabr. boît. or, Doubs 83.
 — Jules fils, Doubs 83.
 — Jules, manœuv., Succès 3.
 — Madel., commis., P.-H.-Mthey 29.
 — Marcel, mécan., N.-Droz 175.
 — Maurice, magas., Progrès 121.
 — Pierre, mécan., Postiers 24.
 — Suzanne, ménag., Succès 9.
- Guillot & Cie, boît. or, Doubs 83.
- Guillot-Gaillard, J.-Ed., Vve, sans profession, Doubs 83.
- Guilloud, Charles, épïc., Parc 96.
 — Henriette, taill., Succès 9a.
 — Jeanne, sertiss., Succès 9a.
 — Marthe, ménag., Succès 9 a.
- Guinand, Alex., cadr., N.-Droz 125.
 — André, David-P.-Bourquin 7.
 — Cécile, mod., Serre 83.
 — Elisa, instit., Numa-Droz 70.
 — Elisa-Marie, Grenier 23.
 — Emilie, commis, N. Droz 70.
 — Emile, man., Terreaux 17.
 — Estelle, ménag., Chasseral 90.
 — Fritz, journ., Epl.-Jaunes 37.
 — Gges, graveur, Moulins 5.
 — Gges, bijoutier, Beau-Site 5.
 — Htte, dem. mag., Grenier 23.
 — Henri, emboîteur, N.-Droz 43.
 — Herm., direct. serv. indus. D.-P. Bourquin 7.
 — Jâmes, commis C.F.F.N.-Dr. 185.
 — John, commis, T.-Allemand 27.
 — John-E., ress., Parc 62.
 — Justin, bijoutier, Chapelle 15. atelier, Paix 3 bis.
 — Laure, mén., Numa-Droz 58.
 — Léa Vve, mén., Concorde 7.
 — Luc., mécan., Industrie 7.
 — Marg., commis, N. Droz 70.
 — Rosa, ménag., DI-J.Richard 41.
 — Sophie, Sombaille 4a.
 — Suz., commis, Moulins 5.
- Guinand-Magnin, Ed., m. imprim., Daniel-JeanRichard 43.
- Guinchard, Alb., verres de mont., Numa-Droz 98.
 — Arth., v. montr., N.-Droz 100.
 — Dora, d. mag., Numa-Droz 100.
 — Fréd., agriculteur, Fleurs 22.
 — Louisa Vve, commis, N.-Droz 100
- Guiot, Fanny, creus., S.-Mairet 14.
- Guirr, André, fourr., Grenier 36.
 — Edm., taill., Balance 10 a.
- Gunther, Çhs, f. boît., Balance 2.
 — Hélène, coutur., F.-Courv. 23.
 — Jean, fab. boîtes, Fr.-Courv. 23.
 — Marie, commis, F.-Courv. 23.

BRUNSCHWYLER & Cie, Chauffage central

Guntert, César, rem., Progrès 3.
 — Ern., fournir., Progrès 3.
 — Ele, menuis., Numa-Droz 6.
 Gurtner, Alfr., pâtiss., Pl. Neuve 10.
 — Elsa, mén., Ld-Robert 76.
 — Ele, pianiste, Promenade 11.
 — Madeleine Vve, Serre 32.
 — Maria, commis, Serre 32.
 — Martha, aiguilles, Est 16.
 — Walter, maréch., Rocher 5.
 — Werner, négoc., Parc 136.
 Gürzeler, Ch., cant., J.-Perret 14.
 Gusset, Btha, lingère, Aurore 3.
 Gut, Adolphe, mécan., Paix 71.
 Gutknecht, Jacob, man., Moulins 10.
 — Fritz, manœuv., Manège 21 a.
 — Jules, commis, Sorbiers 19.
 — Mina Vve, f. d'horl., Paix 3.
 — Yvonne, commis, Sorbiers 19.
 Gutmann, Alb., rem., Nord 159.
 — Alf., empl. comm., Alex.-Marie Piaget 65.
 — Alfred, man., Charrière 82.
 — André, f. horl., D.-J. Richard 23.
 — André, o. ressorts, Charrière 82.
 — Chs, o. pendants, Charr. 19 a.
 — Elise, mén., Ftz-Courvois. 38.
 — Emile, représ., Dl-J. Richard 43.
 — Ernest, remont., Rechrètes 8.
 — Fritz, mont., Dd-P.-Bourq. 15.
 — Fritz, remont., Léop.-Robert 62.
 — Gges, emboît., Paix 43.
 — Gges, boîtier, Crétets 100.
 — Georges, horl., Rechrètes 8.
 — Henri, man., Envers 26.
 — Jean, garage, Serre 110 et Parc 111.
 — Louisa, rem. fin., Rechrètes 8.
 — Madeleine, horl., Rechrètes 8.

Gutmann, Robert, régl., Rechrètes 8.
 — Rob., aide-mont., 1er-Mars 14b.
 — Sam., ressorts, Hêtres 2.
 — Suz. Vve, mén., N.-Droz 128.
 — Yvette, ménagère, Hêtres 2.
 Guy, Marina, commis, Nord 183a.
 Guy-Donzé, Marie Vve, cafet., pl. Neuve 6.
 Guye, Anna, dlle mag., Répub. 9.
 — Anne-Marie, commis, Paix 21.
 — Ern., profess. dess., Doubs 55.
 — Gges, doct. méd., Paix 21.
 — Maria, o. roues, République 9.
 — Max, négociant, Sorbiers 13.
 — René, mécan., Crêt-du-Loche 39.
 — Renée Vve, mén., Manège 16-18.
 — Samuel, direct. Ecole Horlog., Rechrètes 15.
 Guyon, Mcel, dor., D.-P. Bourq. 13.
 Guyot, Alc., m. boît., Clématites 12.
 — Alfred, s. prof., Paix 33.
 — Alfr., mécan., Jb-Brandt 80.
 — André, mécanic., Doubs 157.
 — André, terras., Fr.-Courv. 62a.
 — Armand, méc., Numa-Droz 101.
 — Arthur, méc.-dent., Collège 55.
 — Chs, café-brass., Collège 55.
 — Chs, man., Gén.-Dufour 8.
 — Chs-Ami, remont., Buissons 19.
 — Charlotte, horl., Pont 6.
 — Edgar, électr., Numa-Droz 129.
 — Emile, pendants, Côte 16.
 — Emile, man., Ph.-H.-Matthey 7.
 — Emma Vve, ménag., Pont 6.
 — Estelle Vve, mén., Nord 173.
 — Françoise, mén., N.-Droz 20.
 — Gges, commis, Beau-Site 3.
 — Germaine, s. prof., Paix 33.
 — Germaine, radium, Nord 173.

LA TEINTURERIE
en vogue

Vve TELL HUMBERT
 Rue Numa-Droz 10 Rue Neuve 3
 Tél. 21.784 Tél. 22.510

Guyot, Henri, commis, Côte 16.
 — Henri, man., Gén.-Dufour 6.
 — Jean, Parc 69.
 — Jeanne, vend., Ld-Robert 58.
 — Josette, ébauch., Doubs 1.
 — Jules, poliss., Ronde 26.
 — Jules, manœuvre, Stand 6.
 — Jules, échapp., Parc 22.
 — Louis, mécan., Cheminots 1.
 — Marcel, empl., Puits 27.
 — Marcel, verr. montres, Parc 69.
 — Marg., coutur., Beau-Site 3.
 — Maria, ménag., Sombaille 4a.
 — Maurice, tapissier, Tertre 3.
 — Paul, horloger, Paix 41.
 — Philippe, Pont 6.
 — Raoul, mécan., Pont 21.
 — René, remont., Progrès 92.
 — René, voyag., Industrie 7.
 — Robert, manœuv., Convers 12.
 — Rosina Vve, Léopold-Robert 109.
 — Samuel, négoc., Ld-Robert 32.
 — Suzanne, ling., Paix 41.
 — Willy, bijout., Clématites 12.
 — Willy, Parc 22.
 — William, méc., Cheminots 1.

Gygax, Fritz, boîtier, Nord 59.
 — Fritz, négociant, Ronde 3.
 — Henri, boîtier, Nord 39.
 — Herm., rem., Gén. Dufour 6.
 — Marie, couturière, Nord 59.
 — Mce, man., Général Dufour 6.
 — Narcisse, vend., Nord 39.
 — Robert, mécan., Nord 59.

Gygi, Arnold, aide, Progrès 121.
 — Elise, mén., Joux-Perret 22.
 — Emile, emboît., Parc 42.
 — Ele fils, comm. post., Doubs 151.
 — Ele, agric., Joux-Perret 22.
 — Fritz, man., Eplat.-Jaunes 31.

Gygi, Gges, md. comb, Parc 104.
 — Georges, man., H.-de-Ville 17a
 — Hri, fab. d'horlog., Crêtets 75.
 — Jean, Cernil-Antoine 7.
 — Jles, agric., Ptes-Crosettes 42.
 — Léa, poliss., Puits 27.
 — Lia, ménag., Bas-Monsieur 3.
 — Ls, laiter., Bas-Monsieur 3.
 — Louisa, ling., A.-M.-Piag. 9.
 — Marc, ferm., Crêtets 148.
 — Marc, agric., Sombaille 24.
 — Marthe, coutur., Eplat.-Jne 31.
 — Paul, manœuvre, Paix 119.
 — Paul, agric., Emancipation 2a.
 — Polybe, fab. d'horl., Crêtets 75.
 — René, graveur, Postiers 10.
 — Walt., boîtier, Chapelle 23.
 — Yvette, coutur., Postiers 10.

Gygli, Louis, horlog., Recrètes 8.
 Gymnase, Numa-Droz 46.

Gysin, Herm., commis, Ftz.-Courvoisier 29a.

Gyssler, Amélie, inst., N.-Droz 35.
 — Julia, mén., Numa-Droz 35.
 — Louis, mécan., N.-Droz 156.

H

Haag, Alb., carrossier, Eplatures-Jaunes 25 a.
 — Elisab. Vve, carr., E.-Jnes 25a.

Haas, Bertha, rent., Tourelles 29.
 — Erich, commis, Doubs 121.
 — Jean, commis, Numa-Droz 126.

Habegger, Rod., poêl., 1er-Mars 14b

Häberli, Adrienne, commiss., Numa-Droz 123.

BRUNSCHWYLER & Cie, Installations sanitaires.

Häberli, Fréd., commis post.,
Cernil-Antoine 29.
— Gaston, achev., Jaquet-Droz 52.
— Gottfr., emboît., N.-Droz 123.
— Juliette, régl., Jb-Brandt 6.
Häberling, Walt., décor., L.-Rob. 59.
Habermacher, Hermann, nickeleur,
Ronde 3.
Haberthur, Elisa, Vve, mén., DI-
JeanRichard 33.
Hadorn, Ad., dom., Républiq. 68.
— Alice, coutur., G.-Crosettes 13.
— Alice, horlog., Rocher 2.
— Anna, mén., T.-Allem. 85.
— Béragère, régl., Progrès 83.
— Ed., dégr., Gdes-Crosettes 13.
— Emile, boîtier, Gr.-Crosettes 13.
— Frida, ling., Tple-Allemand 85.
— Fritz, commis, Nord 173.
— Fritz, menuis., Dr Kern 7.
— Germ., dom., 12 Septembre 8.
— Henri, fondeur, Doubs 113.
— Jean, charp., Sombaille 5.
— Johann, bouch., Gdes-Cros. 13.
— Jules, colport, H.-de-Ville 59.
— Louise, Vve, Progrès 95.
— Marcel, magas., Arêtes 24.
— Marcel, Puits 27.
— Marthe, taill., T.-Allemand 85.
— Olga, ménag., Ronde 43.
— Sophie, o. aig., Nord 151.
— Sophie, ling., Jacob-Brandt 57.
Haefele, Ant., brasseur, Paix 7.
— Maria, vend., Paix 7.
Häefeli, Gges, imprim., Parc 136.
— Hans, commis, Wilson 12.
— Pierre, imprim., Montagne 5.
Häefeli-Pierrehumbert, Georg., Vve,
Montbrillant 3.
Häefeli-Ulrich, Fritz, imp.-lithog.,
Léopold-Robert 32.

Häefeli & Co, imp.-lith.-photograv.,
Léop.-Robert 14.
Häefelinger, Elsa, commis, Doubs 67.
— Fritz, taill., Doubs 67,
— Mathilde, cout., Doubs 67.
Hærtel, Willy, journal, Tilleuls 7.
Häusler, Ele, m. boul., Bouch. 9.
— Marie Vve, Progrès 97a.
Hafner, Léo, lamp., Jb-Brandt 81.
— Maurice, Jacob-Brandt 81.
Hagger, Alphonse, empl. C. F. F.,
Nord 191.
Haguenuer, Cécile, Vve, régl.,
rue Neuve 3.
Hahn, Julie, s. prof., Charrière 2.
— Julien, ressorts, Charrière 4.
Hainard, Alice, gér. imm., Paix 45.
— Ern., secrets, Serre 63.
— Ernest, secrets, Serre 63.
— Jean-Pierre, commis, Paix 45.
Halberstadt, James, indus., Nord 183
— Théodore, commis, Nord 183.
Haldemann, Ed., boul., Parc 147.
— Gottl., commis, Crêt 11.
Haldimann, And., repr., T.-de-Ran 3.
— Anne-Marie, Vve, Balance 10.
— Bettina, mén., Ld-Robert 25.
— Elise, mén., Granges 7.
— Ele, dép. post., G.-Crosettes 2.
— Emman., com. post., r. Neuve 11.
— Fréd., comm. C. F. F., Cernil
Antoine 7.
— Fréd., serr., Cernil-Antoine 27.
— Hector, pasteur, Cure 9.
— Jeanne-Marie, aide, Balance 10
— Marie, mén., Numa-Droz 86.
— Roger, grav. acier, Charrière 18.
— Wilhelm, ressorts, Paix 33.
— Yvonne, sertiss., Grenier 8.

LA TEINTURERIE
en vogue

Vve TELL HUMBERT
Rue Numa-Droz 10
Tél. 21.784
Rue Neuve 3
Tél. 22.510

- Halle de gymnast., Progrès 27.
- Haller, Alb., commis, Commerce 57.
— Chs, ach. boît., 1er Mars 12a.
- Hamel, Arn., boît., A.-M. Piag. 29.
— Gust., boît., Collège 81.
— Juliette, pol. ac., Fleurs 11.
— Numa, aide, Manège 18.
— Suzanne, régl., Collège 81.
- Hamm, Ls, mécan., Charrière 91.
— Marie, vend., Fr.-Courvois. 12.
— Sophie, ébauch., Commerce 15.
- Hämmerli, Arm., f. d'horl., Serre 54.
— Fritz, emp. tram, Moulins 4.
— Henri, achev., Ph.-H.-Matth. 27.
— Marie Vve, mén., Chapelle 12.
- Hanhart, John, commis, Nord 172.
- Hänni, Adélaïde, coiff., L.-Rob. 49.
— André, émail., Parc 5.
— Edm., boît., Progrès 113a.
— Ern., mécanism., Winkelried 35.
— Eug., ébén., DI-JeanRichard 16.
— Fréd., empl. gaz, Crêt 20.
— Gust., man., Gibraltar 5.
— Henri, emboîteur, Progrès 9.
— Madeleine, Progrès 113a.
— Marcel, cadr., DI-J.Richard 16.
— Maria Vve, mén., DI-J.Rich. 16.
— Maurice, commis, DI-J.Rich. 16.
— Roger, représ., Parc 132.
- Harder, Cécile, instit., Parc 54.
— Frida, commis, Serre 45.
- Harder-Buffat, Ele, voy., Parc 134.
- Härdi, Fritz, lithogr., Nord 181.
- Hari, Fritz, agric., H.-de-Ville 41.
— Léon, émailleur, T. Allem. 99.
- Häring, Chs, ébén., Fleurs 11.
— Suzanne, taill., Puits 13.
- Harker, Jne, prof. langues. Hôtel-de-Ville 19.
- Hartje, Ad., peintre, F.-Courv. 24.
— Alfred, peint., F.-Courvois. 31a
— Ern., m. peint. gyps., Serre 7.
— Ernest fils, Serre 7.
- Hartmann, Elisa Vve, L.-Rob. 90.
— Eugène, rentier, N.-Droz 96.
— Lina Vve, Progrès 89 b.
- Haslebacher, Edm., dom., Petites Crosettes 1.
- Hasler, Alb., conc., L.-Robert 52.
— Bertha, horlog., Parc 70.
— Emma Vve, Ld-Robert 52.
— Gges, fab. horlog., Nord 177.
— J.-H., fab. horl., N.-Droz 147.
— Oscar, décor., Charrière 1.
— Rob., achev., Tple-Allem. 105.
— Roger, m. poliss., Nord 177.
- Haubner, Chs, peintre, Paix 51.
- Haudenschild, Marie Vve, Charrière 31.
— Henri, rem., Charrière 31.
- Hauen, Alfr., conc., Chapelle 5.
- Hauenstein, Ern., charron, Eplat-Jaunes 28.
- Hauert, Alb., commis, N.-Droz 21.
— Math., D.-P.-Bourquin 21.
- Hauri, Sam., agr., Gdes-Cros. 22.
— Maria Vve, Gdes Crosettes 22.
- Hausamann, Alb., architecte, Léopold-Robert 102.
— Alice, Nord 25.
— Auguste, manœuvre, Nord 25.
- Hauser, Ed., ajust. C. F. F., Postiers 17.
— Ed, fils, méc. dent., Postiers 17.
— Herm., gde-voies, P.-Cros. 22.
— Jeanne, aig., H.-de-Ville 19.

BRUNSCHWYLER & Cie, Installations de W.-C.

- Hauser, Louise, ménag., Nord 165.
— Walt., empl téléph., Jb-Brandt 6.
- Hausheer, Jean-P., commis, A.-M.-Piaget 65.
— Herm., ingén., A.-M. Piaget 65.
— Julie, ménag., A.-M.-Piaget 65.
- Hausmann, Chs, tap., T.-Allem. 10.
- Hausser, Chs, taill., Recrètes 36.
- Hauswirth, Ynne., off. A. S., Pont 2.
- Hayoz, Lsa Vve, mén., 1er-Mars 14a.
- Heaton, Edw., profess., Tilleuls 7.
- Hebeisen, Otto, commis, Sorb. 23
- Hêche, Louis, représ., Nord 185.
- Hedinger, Erica, commis, Nord 171.
- Heer, William, rem., Progrès 45.
- Hefti, Jeanne, mén., Soph.-Mair. 3.
— Marc, typogr., Soph.-Mairet 3.
— Pierre, maroq., Soph.-Mairet 3.
- Heger, Adolphe, horl., N.-Droz 157.
— Albert, remont., Progrès 93 a.
— Alb., remont., XII Septemb. 12.
— Antoinette, mén., Charrière 13 a.
— Ed., rem., Ph.-H. Matt. 31.
— Gges, pharm., P.-H.-Matth. 29.
— Georges, remont., Parc 138.
— Georges, remont., Serre 83.
— Hélène, mén., Parc 74.
— Jules, échapp., Progrès 133.
— Louis, concierge, Nord 51.
— Roger, ébauch., Fr.-Courvois. 64
- Hegnauer, Ad., couvr., Cure 7.
- Hehlen, Ernest, pol. vis, Parc 84.
— Itha, o. fabr., Ld-Robert 7.
— Job, horlog., Fr.-Courvoisier 24.
- Heimann, Arth., ress., C. Grieur. 35
— Albert, man., Locle 2.
— Aline, journal., Hôt.-de-Ville 48.
— Ern.-Alcide, mag., Sombaille 17.
- Heimann, Georges, empl. pharm., Commerce 97.
— Henri, échapp., Numa-Droz 167.
— Jean, boîtier, Numa-Droz 175.
— Léop., méc. C.F.F., Nord 183a.
— Nelly, commis, Recrètes 23.
— Maurice, étud., Manège 22.
- Heimerdinger, Ed., voyag., Nord 115
— Jacques, m. coiff., Gare C.F.F. mén., Léopold-Robert 76.
— Paul, coiffeur, Léop.-Robert 19, domicile : r. Neuve 8.
- Heiniger, Alfr., tap., 1er-Mars 14a
— André, boucher, Numa-Droz 88.
— Christian, méc., Tête-de-Ran 13.
— Emile, remont., République 5.
— Fréd., ferbl., H.-de-Ville 7b.
— Henri, horloger, République 5.
— Henri, commis, Cure 6.
— Jean, m. menuis., Cure 6.
— Jean fils, menuis., Cure 6.
— Marie Vve, bouch., N.-Droz 88.
— Marie Vve, mén., Tuilerie 30.
— Werner, voyag., Avoc. Bille 12.
- Heitter, Marie, mén., Serre 99
- Held, Arth., men., Parc 67.
— Emma, coutur., Parc 67.
— Gges, mécan., Beau-Site 7.
— Gust., restaurat., Ronde 17.
— Jean, ressorts, Fleurs 34.
— Louise, s. prof., Doubs 93.
— Marcel, mécan., Fleurs 34.
- Helg, Cécile, régl., Numa-Droz 6.
— Mrie-Thér., mén., Numa-Droz 6.
- Hellmann, Ern., nickel., Parc 82.
— Fritz, ch. bur., A.-M. Piag. 32.
— Hélène, poliss., Parc 7.
— Lydia, empl., Jaquet-Droz 12.
— Marie Vve, mén., Charrière 37.
— Nelly, o. spir., Charrière 37.

LA TEINTURERIE
en vogue

Vve TELL HUMBERT
Rue Numa-Droz 10 Rue Neuve 3
Tél. 21.784 Tél. 22.510

- Hemler, Gust., emboît., Temple-Allemand 83.
- Hemmeler, Alice, régl., Prog. 45.
- Cécile, tailleuse, Progrès 45.
- Gust., emboît., Tple-All. 83.
- Léontine, Vve, Progrès 45.
- Henchoz, Adel., empl., Doubs 1.
- Gges, mécan., Hirondelles 12.
- Lucie, aide, Doubs 1.
- Zina Vve, poliss., T.-Allem. 99.
- Heng, Ang., Vve, V. Cimetière 3.
- Ern., commis, Vx-Cimetière 3.
- Jules, mécan., Grenier 24.
- Willie, commis, Vx.-Cimet. 3.
- Henke, Jean, taill., Parc 28.
- Henner, Léon, rem., Serre 47.
- Maurice, horlog., Commerce 57.
- Hennet, Chs, soudeur, Progrès 2.
- Cécile, o. glaces, Numa-Droz 144
- Charles, horlog., Fleurs 30.
- Emma Vve, A.-M.-Piag. 67.
- Léon, conc., Numa-Droz 144.
- Hennin, Bthe, pian., Pl. d'Armes 1.
- Ern., remont., Di-J.Richard 33.
- Ern.-Prre, rem., Pl. d'Armes 1.
- Henny, Jean, commis, Ld-Robert 61.
- Henrioud, Em., Vve, mén., Parc 132.
- Ern., gér. immeubles, Parc 132. bureau Paix 33.
- Henry, Alb., rem., Tête-de-Ran 28a.
- Alb., chef. poliss., Fiaz 7.
- Chs, grav., Nord 179.
- Eug., jardin., Tête-de-Ran 28a.
- Fritz, repass., Nord 159.
- Gges, mécan., Numa-Droz 131.
- Ida Vve, Sorbiers 15.
- Jâmes, jard., Tête-de-Ran 28a.
- Jeanne, art. lyr., F.-Courv. 31a
- Jeanne, arts déc., Sorbiers 15.
- Roger, mécan., Cern.-Antoine 5.
- Hentzler, Ren., rem., P.H. Matth. 29.
- Henri, mécan., Commerce 105.
- Henzi, Emma, taill., Parc 39.
- Germaine, régl., Parc 136.
- Gottfr., serrur., Serre 130.
- Louisa, taill., Parc 39.
- Rob., commis, Numa-Droz 115.
- Rob., m. maréch., N.-Droz 115.
- Roger, jardinier, Parc 3.
- Herbelin, Chs, fournit., Ronde 28.
- Paul, camionn., Ronde 28.
- Rose-Marie, vend., Ronde 28.
- Hermann, Btha, ménag., Doubs 7.
- Fernand, jardinier, Nord 50.
- Jean, mécan., N.-Droz 16a.
- Jean, ressorts, Sorbiers 27.
- Paul, commis, Doubs 55.
- Paul, fab. d'horl., Parc 151.
- Hermann-Picard, Jeannette, s. prof., Léop.-Robert 88.
- Herren, Alb., rem., Tple-Allem. 111.
- André, acheveur, Retraite 6.
- Edith, sertiss., Retraite 6.
- Hedwige, commis, N.-Droz 2.
- Marthe, Retraite 6.
- Mina Vve, Numa-Droz 2.
- Olga Vve, Retraite 6.
- Renée, vend., Retraite 6.
- Herrmann, Emile, mécan. C. F. F., Recrètes 8.
- Emile, dessin., Tête-de-Ran 23.
- Emile, s. prof., Bois-Gentil 7.
- Hertig, Alice, taill., Numa-Droz 171.
- Bthe, ménag., Boucherie 16.
- Berthe, vend., Cernil Antoine 23.
- Chs, commis post., Paix 125.
- Chs, guill., Cernil-Antoine 23.
- Gges, n. vins, Commerce 89.
- Germaine, commis, Paix 125.
- Hedy, régl., Progrès 99 a.

BRUNSCHWYLER & Cie, Chaudières à lessive

- Hertig, Henri, administrat., Ph.-H. Matthey 23.
- Jean, pharm., Ph.-H.-Matth. 23.
 - Jules, com. post., Cern.-Ant. 27.
 - Léon, cisel., r. du Locle 20.
 - Louis, man., Ronde 28.
 - Louis, ressorts, Doubs 13.
 - Louise Vve, Paix 125.
 - Madeleine, Industrie 4.
 - Marcel, ressorts, Progrès 2.
 - Maur., horl., N.-Droz 171.
 - Numa, voyag., Numa-Droz 171.
 - René, peintre, Cbe-Grieur. 47.
 - Roger, commis, N.-Droz 171.
- Hertig-Mettler, Paul, imprimeur, Daniel-JeanRichard 28.
- Hertkorn, Jean, grav., B.-Site 27.
- Herzig, Ern., emp. C.F.F., Est 8.
- Herzog, Mrie, infirm., Aurore 7.
- Hess, Charles, coiff., Serre 9.
- Jean, commis, D.-J.-Rich. 43.
 - Mcel, commis, DI-JeanRich. 43.
 - Rosalie, s. prof., DI-JRich. 43.
 - Serge, coiffeur, Serre 9.
- Hess-Tissot, Chs, m. coiff. Serre 9
- Heuri, Ad., sertiss., Ld-Robert 84.
- Heus-Perrin, Fréd., électricité-radio Daniel-JeanRichard 11.
- Heussi, Adèle, ménag., Serre 25.
- Chs, dégross., Paix 75.
 - Louis, ressorts, Fr.-Courv. 40.
 - Mathilde Vve, mén., Puits 15.
- Heymann, Alb., man., Locle 2.
- Alice, ménag., Locle 2.
- Heyraud, Andréa, régleuse, A.-M.-Piaget 45.
- César, horlog., T.-Allemand 21.
 - Charlotte, régl., Charrière 57.
 - Madel., régl., Charrière 57.
- Heyraud, Marg., horl., Doubs 157.
- Mariette Vve, A.-M.-Piag. 45.
 - Mathilde, o. cadr., Terreaux 18.
 - Maurice, boîtier, Terreaux 18.
 - Stéphane, boîtier, Charrière 57.
- Hiestand, Rod., commis, L.-Rob. 59.
- Hild, Albert, bouch., Grenier 2.
- Madel., aide, Gdes-Croset. 37.
 - Suz., aide, Gdes-Crosettes 37.
- Hiltbrand, Alf., nég., 1er-Mars 6.
- Arm., négoc., 1er-Mars 6.
- Hiltbrunner, Léon, garde-frontière, Recorne 12.
- Hintzy, Jules, remont., Progrès 11.
- Renée, commis, Progrès 11.
- Hippenmeyer, Edg., commis, A.-M.-Piaget 32.
- Julia Vve, Nord 13.
 - Willy, commis, Numa-Droz 161.
- Hirsch, Claire, inst., Commerc. 15.
- Denise, s. prof., Parc 151.
 - Félix, fab. horl., Ld-Robert 42.
 - Graziel., commis, Commerce 15.
 - Henri, commis, DI-J.Richard 21.
 - Jacq.-Gges, f. d'horl., Parc 151.
 - Jean, avocat, Commerce 15.
 - Jules, fab. d'horl., Comm. 15.
 - Louis, fabr. horl., Pr.-Wilson 8.
 - Lily, prof. d'Allem., Sorbiers 15.
 - Lucien, nég., Serre 9.
 - Maur., fab. horl., Commerce 15.
 - Rachel Vve, DI JeanRichard 21.
- Hirschi, Ad., aide jard., Nord 163.
- Alb., man., Jaquet-Droz 14a.
 - Alfred, imprimeur, Serre 98.
 - André, o. ressorts, Doubs 15.
 - Arth., man., A.-M.-Piaget 7.
 - Aug., horlog., Winkelried 33.
 - Cécile, ménagère, Puits 20.

LA TEINTURERIE
en vogue

Vve TELL HUMBERT
Rue Numa-Droz 10 Rue Neuve 3
Tél. 21.784 Tél. 22.510

- Hirschi, Chs, agr., Gdes-Croset. 45.
 — Edm., domest., Eplat.-Jnes 24.
 — Ed., mécan., Tourelles 17.
 — Elisabeth Vve, Charrière 97.
 — Eugénie, Crêt-du-Loche 50.
 — Fréd., agric., Convers 12.
 — Germaine, Convers 12.
 — Gust., agric., Sombaille 40.
 — Hermann, ferbl., Gibraltar 4.
 — Isaac, cantonnier, Gibraltar 4.
 — Jeanne, commis, Paix 109.
 — Jules, dom., Eplat.-Jaunes 24.
 — Lina Vve, Eplatures-Jaunes 24.
 — Ls-Ab., rem., A.-M. Piaget 19.
 — Louis, aide, Gdes-Crosettes 45.
 — Louis, mécan., Gibraltar 5.
 — Marcel, ress., Tple-Allem. 61.
 — Marg., commis, T.-Allemand 35.
 — Marie, ménag., Sombaille 40.
 — Marthe, aide, Gr.-Crosettes 45.
 — Marthe, o. fabr., Jb-Brandt 84.
 — Mina Vve, Sombaille 40.
 — Ph., terrass., Fritz-Courvois. 2.
 — Pierre, chauff., Bulles 2.
- Hirschy, Bertha, coutur., Paix 79.
 — Blanche, o. ressorts, Doubs 15.
 — Chs, aide, Crêt-du-Loche 50.
 — Elise Vve, Paix 79.
 — Eugène, manœuv., Fleurs 22.
 — Fanny Vve, Crêt-du-Loche 50.
 — Georges, ressorts, Doubs 15.
 — Hélène, commis, Paix 79.
 — Hermann, appar., Gibraltar 4.
 — Jean-D., direct. Ec. Art., Côte 2.
 — Jean, agricult., Cr.-du-Loche 53.
 — Jean-J., Cr.-du-Loche 52.
 — Jules-A., fabr. d'horl., Côte 14.
 — Laure, mén., Nord 87.
 — Léon, domest., Grenier 33.
 — Louis, agric., Crêt-du-Loche 60.
 — Louis, mécan., Gibraltar 5.
- Hirschy, Lydia, nickel., Paix 79.
 — Marg., doreuse, Nord 87.
 — Ulie-Rose, mén., A.-M.-Piag. 7.
 — Walth., commis p., T.-de-Ran 11.
 — Will., biblioth., Chasseron 5.
- Hirschy-Billod, Jnne Vve, Doubs 15.
- Hirschy-Wenger, Paul, ressorts, Fleurs 22.
- Hirt, Ach., man., Sombaille 44.
 — Ach., man., Sombaille 44.
 — Alb., domest., Paix 13.
 — Armande, poliss., Parc 71.
 — Arn., magas., Fritz-Courv. 38.
 — Ed., man. fabr., Pont 17.
 — Ed. fils, émailleur, Pont 17.
 — Emile, émail., Collège 10.
 — Emile, manœuvre, Progrès 5.
 — Fernand, Sombaille 44.
 — Frédéric, man., Collège 10.
 — Fritz, empl. gaz, Tunnels 24.
 — Jean, cantonnier, Bulles 14.
 — Marcel, échapp., Moulins 7.
 — Marg., mod., Ld-Robert 88.
 — Marie, Vve, mén., Parc 71.
 — Oscar, man., Numa-Droz 94.
 — Paul, émail., Numa-Droz 2.
 — Ulysse, manœuvre, Puits 25.
- Hitz, Alfred, marchand de bétail, Place Neuve 4.
 — Alfr. fils, nég. best., p. Neuve 2.
 — Laure, Vve, Cure 3.
 — Marcel, drog., Cure 3.
 — Paul-Emile, bouch., Cure 3.
 — Roger, nég. best., Parc 9 bis.
- Hoch, Ls, rem., H.-de-Ville 9a.
 — Otto, empl., Progrès 83.
 — Willy, horlog., Tourelles 15.
- Höchner, Alb., horl. rad., Nord 193.
 — Jules, rem., Numa-Droz 45.

BRUNSCHWYLER & Cie, Installations de W.-C.

- Hochreutiner & Robert, S. A., m. fond., Serre 40.
- Hochstrasser, Ernest, verres de montres, Bel-Air 22.
- Georges, lapidaire, Collège 7.
- Hochuli, Arthur, boulang., Hôtel-de-Ville 1 a.
- Hodel, Augusta, mén., Jura 6.
- Adrien, vend., Numa-Droz 108.
- André, coiff., Numa-Droz 12.
- Chs, visit., Numa-Droz 108.
- Germaine, o. fabr., N.-Droz 108.
- Höfel, Gges, man., Retraite 6.
- Henriette, régleuse, Retraite 6.
- Jean, mécanicien, Retraite 6.
- Höltzchi, Fern., voyag., Arêtes 24
- Adrien, commerc., Jaq.-Droz 6.
- Hœter-Bourquin, Ern., f. d'horl., mén., Temple-Allemand 29.
- Hœter & Co., fabr. horl., Temple-Allemand 29.
- Hofer, Adr., voitur., J.-Brandt 99.
- Adrien fils, man., Jb-Brandt 99.
- Alf. fils, régl., Numa-Droz 156.
- Alph., emboit., F.-Courv. 13.
- Ed., assur., Tourelles 21.
- Elisa, ménag., N.-Droz 88.
- Ele, auto-gar., Collège 52.
- Emile, café, Gr.-Crosettes 3.
- Fernand, magas., Jb-Brandt 82.
- Hanna, vend., Envers 22.
- Juliette, vend., Léop.-Robert 28.
- Louis, remonteur, Paix 81.
- Lucie, dem. comp., Jb-Brandt 4.
- Maur., domest., Jac.-Brandt 99.
- Sam., ébéniste, Est 6.
- Hoffer, Marg., diaconn., Arbres 41.
- Hoffmann, Jâmes, remonteur, Nord 167.
- Jean, avocat, Jaquet-Droz 39.
- Hoffmann, John, grav., T.-Allem. 83.
- Madeleine, instit., J.-Droz 41.
- Marcel, boîtier, Nord 167.
- Marguerite, institut., J.-Droz 41
- Marie, ménag., Jaquet-Droz 41.
- Math., aide, Doubs 27.
- Rose, s. prof., Jaquet-Droz 41.
- Hofmann, Alb., méc., Ravin 7.
- Charles, coiff., Grenier 34.
- Ernest, cond.-typ., Grenier 34.
- Ernest, o. garag., Grenier 34.
- Fritz, domest., Bas-Monsieur 19.
- Gges, cordonn., Jaq.-Droz 50.
- Hermann, horl., Sombaille 32a.
- Joseph, mécan., Parc 68.
- Rose, sans prof., 1er Mars 16.
- Walt, commerc., Terreaux 16.
- Hofmänner, B., prof. Gymnase., Bois-Gentil 7.
- Hofstetter, Colette, cout., Bois 2.
- Ed., fact., chem. Tunnels 2.
- Emma, taill., Jardinets 1.
- Emma, d. mag., H.-de-Ville 37.
- Gges, comm. post., Bois 6.
- Jules, man., Commerce 83.
- Julia, ménag., Commerce 17.
- Laure Vve, Nord 41.
- Lse, Vve, cuisin., Collège 11.
- Lucie, dlle magas., H. de Ville 37.
- Madeleine, vendeuse, Bois 2.
- Marcel, horloger, Nord 41.
- Marg., taill., ch. Tunnels 2.
- Marg. Vve, Charrière 62.
- Marianne, mén., H.-de-Ville 37.
- Paul, commis post., Bois 2.
- Pierre, commis post., Bois 6.
- Pierre, p. cadr., Ld-Robert 58.
- René, horloger, Ravin 11.
- Samuel, acheveur, Hêtres 6.
- Willy, représ., Commerce 17.
- Yvonne, régl., ch. Tunnels 2.

LA TEINTURERIE
en vogue

Vve TELL HUMBERT

Rue Numa-Droz 10
Tél. 21.784

Rue Neuve 3
Tél. 22.510

- Holzer, Ftz., chauff., Industrie 12.
 — Walt., commerc., Parc 70.
 Holzhauser, Bluette, o. aig., Pont 8.
 — Jeanne, ébauches, Fleurs 34.
 — Marthe, finiss. b., Pont 8.
 Home pour j. filles, F. Courv. 12
 Honsberger, Ern., ress., Prog. 119
 Hôpital, Arbres 41.
 Hôpital d'enfants, Arbres 43.
 Hoppler, Arn., fourn., Sorbiers 27.
 — Arn. fils, verres m., Serre 99.
 — Willy, sert., Moulins 7.
 Horisberger, Emilie, ménag., Commerce 53.
 — Fréd., empl. mag., Terreaux 20
 — Werner, compt., D.-P. Bourq. 19
 Horovitz, Hél., dact., Léop.-Rob. 62
 Hösli, Hans, mécan., Paix 5.
 Hösli, Agathe, techn. dent., Env. 34
 Hostettler, Alice, o. fabr., Nord 66.
 — Marg., gouvern., Léop.-Rob. 56.
 — Maur., méc. C.F.F., Parc 77.
 — Rosa, gde-mal., Léop.-Rob. 50.
 Hôtel de la Balance, Balance 8.
 — du Cheval-Blanc, H. de Ville 16.
 — de la Croix d'Or, Balance 15.
 — de la Fleur de Lys, Léopold Robert 13.
 — de France, D. JeanRichard 46.
 — Guillaume Tell, 1er-Mars 3.
 — du Jura, Hôtel-de-Ville 50.
 — de Paris, Léop.-Robert 23.
 — de la Poste, Jaquet-Droz 60.
 — du Soleil, Stand 4.
 Hôtel communal, Serre 23.
 Hôtel-de-Ville, Place de l'Hôtel-de-Ville 1.
 Hôtel des Postes, L. Robert 63.
 Hôtel des services judiciaires, Léopold Robert 3.
 Hotz, Alb., tonn., C. Grieur. 19.
 — Emma, mén., P.-H. Matth. 3.
 — Eug., tonnelier, Aurore 16.
 — Marie-Louise, garde malade, Ph.-H. Matthey 3.
 Houriet, Adalbert, camionneur, Eplatures-Jaunes 99.
 — Albert, achev., Succès 15a.
 — Alb., termin., Doubs 161.
 — Ariste, repass., Paix 109.
 — Arth., rem., Collège 50.
 — Charles, remont., Paix 43.
 — Edgar, maroquinier, Parc 149.
 — Frida, ménagère, Gibraltar 11.
 — Fritz-N., rem., Succès 19.
 — Gérald, remont., Serre 33.
 — Henri, bijout., Buissons 9.
 — Henri, horlog., Parc 99.
 — Herm., rem., Q. Recorne 9.
 — Ida, ménagère, Parc 43.
 — Jules, remont., Hôtel-de-Ville 6.
 — Julien, rem., Ph.-H.-Matth. 25.
 — Léa, aide, Charrière 22.
 — Madel., coutur., Charrière 35.
 — Marcel, techn., Numa-Droz 171.
 — Martha Vve, mén., Nord 58.
 — Marie-Louise Vve, N.-Droz 171.
 — Paul, empl. Coop., Serre 2.
 — Paul, horl., Daniel-J. Richard 7.
 — Paul, remont., Progrès 19.
 — René, ém., Cbe-Grieurin 33.
 — Reynold, domest., Nord 67.
 — Robert, sertiss., Soph.-Mairet 1.
 — Virginie, mén., Collège 50.
 — Walther, mécan., Progrès 79.
 — Werner, horl., A.-M.-Piaget 29.
 — Willy, o. cadr., Parc 92.
 — William, ferblant., Sorbiers 23.
 — Yvonne, horlog., Pont 32.
 — Yvonne, ménagère, Paix 45.

BRUNSCHWYLER & Cie, Chauffage Central

- Howald, Arm., boît., Doubs 141.
 — Bertha, s.-femme, N.-Droz 15.
 — Emile, dor., Numa-Droz 122.
 — Rob., soud. ass., Numa-Droz 15.
- Huber, Chs, commis post., Temple-Allemand 45.
 — Chs, décott., Jaquet-Droz 60.
 — Conr., commiss., Charrière 97.
 — Henri, peint.-bât., Beau-Site 1.
 — Louise Vve, Charrière 97.
 — Rose, mod., Jaquet-Droz 60.
- Hubert, Lucie, cout., Stand 14.
- Hubler, Ernest, mécan. C. F. F., Léopold-Robert 102.
- Hubscher, Arn., man., H.-de-Ville 19
 — Catherine Vve, Progrès 22.
 — Emile, fab. diam., Grenier 24.
 — Emile, méc., Fr.-Courvoisier 13.
 — Emma, empl., H.-de-Ville 19.
 — Hélène, aide, Progrès 22.
- Huelin, Arth., man., Industrie 34.
- Hug, Alb., remont., Doubs 1.
 — Arm., remont., Balance 10 a.
 — Berthe Vve, Bellevue 23.
 — Emile, pend., Fleurs 22.
 — Emile-Marc, Fleurs 22.
 — Henri, rem., Jacob-Brandt 80.
 — Herm., commiss., pl. Neuve 10.
 — Jean-Pierre, jardin., Arbres 39.
 — Odette, commis, Jb-Brandt 80.
 — Thérèse, ouv. fabr., Fleurs 22.
- Hugentobler, Charles, mécanicien, Alexis-Marie-Piaget 28.
- Huggler, Gérald, rem., Agassiz 10.
 — Jacob, dor., Progrès 61.
 — Marie, pol. ac., Sombaille 4.
 — Maurice, boulang., Manège 19.
- Huggli, Chs, agric., Joux-Perret 18.
 — Ed., gérant, Paix 119.
- Hügli, Bertha, mén., Sombaille 4a.
 — Paul, man., Nord 153.
- Hugonnet, Charles-Emile, épiciier, Jaquet-Droz 10.
 — Jules, balanc., Beau-Site 19.
 — Jules, relieur, Chapelle 5.
 — Léon, manoeuvre, Serre 10.
 — Louise, cadrans, Jaquet-Droz 10
- Hugoniot, Chs, agriculteur, Bas-Monsieur 23.
 — Alcide, aide, Bas-Monsieur 23.
 — Chs, dessin., Epl.-Jaunes 26.
 — Edouard, aide, Joux-Perret 13.
 — Emile, fermier, Joux-Perret 13.
 — Emma, mén., q. des Bulles 43.
 — Fritz, agric., Ronde 24.
 — Hélène, aide, Fritz-Courv. 23.
 — Henri, aide, Joux-Perret 13.
 — Henriette, aide, Joux-Perret 13.
 — Léop., retraité, Epl.-Jaunes 26.
 — Léop., mécan., Locle 33.
 — Madeleine, aide, Jx-Perret 13.
 — Paul, agr., q. des Bulles 45.
- Huguenin, Albertine, mén., Stavay Mollondin 11.
 — Achille, portefaix, Pl.-d'Arm. 4.
 — Adèle, République 7 a.
 — Adèle, s. prof., Terreaux 6.
 — Alb., commis, Banneret 4.
 — Albert, repass., Numa-Droz 179.
 — Alf., remont., Paix 91.
 — Alf., mécan., Stav. Mollondin 4.
 — Alice, taill., D.-P. Bourquin 15.
 — Alice, diaconn., Arbres 41.
 — Aline, aig., Manège 21 a.
 — André, commis, Commerce 99.
 — André, Commerce 99.
 — André, boucher, Rocher 2.
 — André, commis, Postiers 16.
 — André, coiffeur, Serre 17.
 — André, boîtier, Progrès 101 a

LA TEINTURERIE
en vogue

Vve TELL HUMBERT
 Rue Numa-Droz 10 Rue Neuve 3
 Tél. 21.784 Tél. 22.510

- Huguenin, André, man., Chap. 17.
 — André, horlog., Ph.-Hri Matth. 9.
 — André, mécanic., Bulles 53.
 — André, sculpteur, Balance 10a
 — Ariste, remont., Postiers 16.
 — Arm., remont., Numa-Droz 41.
 — Arm. fils, mécan., Numa-Droz 41.
 — Arthur, ressorts, Commerce 99.
 — Arthur, rem., Ph.-H.-Matth. 29.
 — Auguste, remont., Frênes 2.
 — Auguste, remont., Tunnels 4.
 — Bern., agric., Petites-Crosett. 43.
 — Bertha, ménag., Beau-Site 27.
 — Berthe, régl., Tête de-Ran 11.
 — Berthe, mén., A-M. Piaget 63.
 — Camille, remont., T.-de-Ran 11.
 — Carmen, nickel., Numa-Droz 167.
 — Célestine, journ., Nord 59.
 — César, commis, Bel-Air 22.
 — César, forgeron, Cheminots 24.
 — Chs, pend., Jardinets 7.
 — Chs, journ., Charrière 15.
 — Chs, rem., Promenade 15.
 — Chs, tourneur, Manège 17.
 — Chs, rem., A.-M. Piaget 63.
 — Chs, bij., Chasseral 6.
 — Charles, emp., Côte 16.
 — Charles, boîtier, Tourelles 17.
 — Charles, mécan., Bulles 53.
 — Chs, empl. mag., Dr Kern 9.
 — Chs, cav., Eplat.-Jaunes 23.
 — Chs, restaur., Grenier 8.
 — Ch-Alb., boît, Combettes 2.
 — Constant, remonteur, Nord 165.
 — Edg., mécan., Eplatur.-jaunes 23.
 — Edith Vve, mén., P.-H. Matth. 13.
 — Ed., sertisseur, Paix 67.
 — Edouard fils, mécan., Paix 67.
 — Edouard, Est 28.
 — Edwige, o. cadr., Balance 13.
- Huguenin, Ed., boît., Industrie 9.
 — Elisa, ébauch., Numa-Droz 25.
 — Elisabeth, régl., N.-Droz 43.
 — Elvina, Vve, Hirondelles 6.
 — Ele, mécan., D.-P.-Bourquin 33
 — Ern., commis, Recrètes 12.
 — Ern., terrass., H.-de-Ville 7.
 — Esther Vve, Ormes 32.
 — Fanny Vve, ménag., Bois 2.
 — Fanny Vve, Progrès 113.
 — Fanny Vve, 1er Mars 13.
 — François, sertiss., Concorde 7.
 — Frida Vve, éb., Ct-du-Loche 41.
 — Fritz, ach., Cbe-Grieurin 25.
 — Fritz, coiffeur, L.-Robert 120.
 — Fritz, cafetier, Serre 17.
 — Fritz, man. dor., Serre 17.
 — Fritz, tourneur, Fleurs 16.
 — Gabr., vend., Ormes 32.
 — Gges, boîtier, Paix 43.
 — Gges, cadrans, Serre 105.
 — Gges, cordonn., Fleurs 26.
 — Georges, mécan., Progrès 7.
 — Gges, dém., Envers 12.
 — Hélène, commis, Stav. Moll. 11.
 — Hélène, institut., N.-Droz 43.
 — Hélène, graveuse, Progrès 7.
 — Hélène, écrivain, Serre 27.
 — Hri, ag. d'assur., Wilson 3.
 — Henri, nickel., Commerce 53.
 — Hri-Eug., man., Serre 105.
 — Henri-E., emboît., Serre 105
 — Henri, Jaquet-Droz 60.
 — Henri, techn., Bellevue 23.
 — Htte, instit., Ph.-H. Matthey 29.
 — Herm., prof. techn., Progrès 49.
 — Herm., emp. tram, Soph.-Mairet 2
 — Jämes, boît., Nord 48.
 — Jean, doreur, Numa-Droz 167

BRUNSCHWYLER & Cie, Cuisinières à gaz

- Huguenin, Jean, relieur, Parc 28.
 — Jean, horloger, Doubs 115.
 — Jean, man., Hôtel-de-Ville 50.
 — Jean-O., ess. juré, Serre 18.
 mén. République 15.
 — Jeanne, commis, Moulins 3.
 — Jeanne, aide, Bulles 53.
 — Jeanne, commis, 1er Mars 13.
 — Jeanne, ébauch., Jaq.-Droz 24.
 — Jeanne, ébauch., Versoix 5.
 — Jeanne, sertiss., Dl-JeanRich. 31.
 — Jenny, tailleuse, Côte 16.
 — John, o. ébauch., Joux-Perret 9.
 — John, coiff., Léop.-Robert 120.
 — John, remont., Ph.-H.-Matt. 7.
 — Jos., agr., Valanvron 6.
 — Jos., manœuv., Recorne 13.
 — Jos., boît., Eplat.-Jaunes 26a.
 — Jules, remont., Léop.-Rob. 130.
 — Jles-Jos., ébauch., Collège 23.
 — Jules, fab. pend., Jac.-Brandt 55.
 — Jules, grav., Sophie-Mairet 3.
 — Julia, lingère, Chapelle 11.
 — Julien, mécan., Doubs 115.
 — Laure, ménagère, Serre 27.
 — Laure, mén., Nord 48.
 — Léa, Vve, mén., Granges 9.
 — Léa Vve, mén., Est 28.
 — Léon, m. menuis., Moulins 5.
 — Louis, agric., Bulles 53.
 — Ls, emboît., Progrès 141.
 — Ls, boîtier, Côte 16.
 — Louis, fact., Postiers 16.
 — Louis, direct. com., Serre 15.
 — Louis, cadrans, Fritz-Courv. 36
 — Louisa, aiguilles, Jaq.-Droz 26.
 — Louisa Vve, Bel-Air 22.
 — Lsa Vve, ménag., N.-Droz 13.
 — Louise, Sombaille 4a.
 — Louise, poliss., Parc 78.
 — Louise, o. ress., Concorde 5.
- Huguenin, Lse, Vve, Envers 12.
 — Louise, Hôtel-de-Ville 33.
 — Lucien, man., Jacob-Brandt 81.
 — Lucien, ébauches, Est 28.
 — Madeleine, mén., Valanvron 6.
 — Madel., sertiss., Serre 105.
 — Madeleine, coutur., Bel-Air 22.
 — Marc, domest., Sop.-Mairet 3.
 — Marcel, man., Jac.-Brandt 59.
 — Mcel, chef Contr., Bois-Gentil 7
 — Mcel, méc., Eplat.-Jaunes 23.
 — Marcel, remont., N.-Droz 133.
 — Mcel-E., mécan., Terreaux 8.
 — Marguerite, ménag., Paix 3.
 — Marg., ébauches, Léop.-Rob. 41.
 — Marg., taill., Sophie-Mairet 3.
 — Marg. Vve, Hôtel-de-Ville 9.
 — Marg. Vve, ménag., Buissons 1.
 — Marie, Vve, mén., 1er Mars 9.
 — Marie, lingère, Progrès 117.
 — Marie, Vve, Clématites 12.
 — Marie, instit., Progrès 57.
 — Marie Vve, ménag., Bel-Air 24.
 — Marie-Lse, Vve, Progrès 22.
 — Marthe, régl., Beau-Site 7.
 — Marthe, taill., Recorne 13.
 — Mathilde, perç., D.-Bourquin 15.
 — Nelly, régleuse, Progrès 49.
 — Nelly, vend., Ph.-H.-Matthey 29.
 — Oscar, man., Jacob-Brandt 4.
 — Paul, commerç., H.-de-Ville 31.
 — Paul, cafetier, Paix 74.
 — Paul, remont., Nord 167.
 — Paul, horloger, Paix 74.
 — Paul, aide, Bulles 53.
 — Paul, ébén., Moulins 3.
 — Paul, compt., Serre 59.
 — Paul-Emile, agric., Bulles 53.
 — Pierre, guilloch., Chasseral 6.
 — Pierre, Chasseral 6.
 — René, échapp., Jardinets 23.

LA TEINTURERIE
en vogue

Vve TELL HUMBERT

Rue Numa-Droz 10
 Tél. 21.784

Rue Neuve 3
 Tél. 22.510

- Huguenin, René, commissionaire, Serre 105.
- Robert, horlog., Clématites 12.
 - Roger, remont., Beau-Site 7.
 - Roger fils, tech. horl., Nord 165.
 - Roger, ver. m., République 11.
 - Roger, art. peintre, Ravin 5.
 - Rosalie, aig., Manège 21 a.
 - Rosette, Vve, Crêt 14.
 - Ruth, poliss., Bel-Air 22.
 - Sophie Vve, mén., Cheminots 24.
 - Ulysse, rem., P.-H. Matthey 6.
 - Violette, empl. mag., N.-Droz 43.
 - Walther, agric., P.-Crosett 41.
 - William, gren., Jaquet-Droz 25.
 - Will., chev., Sophie-Mairet 5.
 - Willy, fact., Eplat-Jaunes 23.
 - Willy, sertiss., Crêtets 109.
 - Willy, Valanvron 19.
 - Willy, échapp., Progrès 141.
 - Willy, mécan., Cbe-Grieurin 13.
 - Yvonne, inst., Tête-de-Ran 11.
 - Yvonne, régl., Nord 167.
 - Yvonne, régl., Sophie-Mairet 3.
 - Yvonne, coutur., Ph.-H.-Matt 7.
 - et Co. S. A., pend. ann., Numa Droz 158.
- Huguenin-Bonjour, Jâmes, boît., Nord 48.
- Huguenin-Grau, L., fact., Paix 73.
- Huguenin-Robert, Adèle Vve, Paix 3
- Huguenin-Schilt, Ls, brod. merc., Serre 27.
- Hühnli, Chs, graveur, Marché 2.
- Gottfr., manœuv., Paix 17.
 - Julie, caiss., Marché 2.
 - Laurence, vend., Marché 2.
- Huilerie La Semeuse, Comm. 5-7.
- Hulmann. Maur., emp., Marché 4.
- Humair, Jos., fais. secr., Nord 170.
- Humbert, Adémar, aide, Grandes-Crosettes 41.
- Adèle Vve, Temple-Allem. 33.
 - Alc., manœuvre, Pont 13.
 - Amélie, Sombaille 4a.
 - André, horlog., Nord 171.
 - Berthe, vend., Doubs 145.
 - Blanche, commis, Tple-Allem. 33
 - Charles, man., Progrès 93.
 - Chs, nielleur, Commerce 95.
 - Chs, mécan., Nord 63.
 - Chs, émailleur, Puits 21.
 - Charles, art. peint., Grenier 27.
 - Charles, empl. tram, XII Septembre 10.
 - Daisy, aide, Doubs 145.
 - Edg., emb., N.-Droz 171.
 - Ed., emp. tram, Gdes-Croset. 39.
 - Elisa, s. prof., F.-Courv. 23b.
 - Fern., Dr-médecin, Ld-Rob. 50.
 - Fern., bijout., Nord 169.
 - Gaston, cuisin., Progrès 47.
 - Hélène, tricot., Charrière 44.
 - Henri, caviste, Est 14.
 - Henri, fab. boîtes, Doubs 87.
 - Henri fils, bijout., Doubs 87.
 - Jeanne, régl., Beau-Site 13.
 - Juliette Vve, mén., N.-Droz 12.
 - Liliane, o. fabr., Doubs 145.
 - Louis, emp. CFF., Doubs 145.
 - Ls, m. grav., Numa-Droz 12.
 - Louisa, assortiments, Parc 99.
 - Louisa, assortim., Progrès 101.
 - Luce, fleuriste, Numa-Droz 27.
 - Lucien, boîtier, Progrès 4.
 - Mad., secr. Gym., Tple-Allem. 33
 - Marc, ag. d'aff. Numa-Droz 91.
 - Marg., doreuse, Fr.-Courv. 23a.
 - Maria, ménag., Progrès 47.

BRUNSCHWYLER & Cie, Buanderies complètes

- Humbert, Mthe, mén., N.-Droz 91.
 — Maurice, cadr., N.-Droz 110.
 — Nelly, poliss., Numa-Droz 91.
 — Numa, adm. hôp., Charrière 44.
 — Numa, ressorts, Ronde 37.
 — Oct., commission., Doubs 75.
 — Oct., taill. verre, J.-Droz 12a.
 — Paul, bijout., Doubs 87.
 — René, gendarme, Beau-Site 29.
 — Simone, Doubs 87.
 — Suzanne, commis, T.-Allem. 33.
 — Suzanne, coutur., Puits 21.
 — Suzanne, régl., Promenade 34.
 — Yvonne, aig., Commerce 95.
 — Yvonne, coup. bal., Puits 21.
 — Willy, boulang., Commerce 57.
 Humbert-Droz, Bern., éch., Puits 19
 — Jeanne, Beau-Site 13.
 — Louise, s. prof., Doubs 129.
 — Marg., commis, Beau-Site 13.
 — René, ciseleur, Ormes 9.
 — U., boîtier, Beau-Site 13.
 Humbert-Guinand, Samuel, horl.,
 Doubs 125.
 Humbert, J., & Co, boît., Doubs 87.
 Humm, Anna, cout., Terreaux 6.
 — Robert, commis, Terreaux 6
 — Willy, remonteur, Doubs 13.
 Hummel, Lse Vve, Ld-Robert 53.
 — René, fourn. horl., Montagne 8.
 Hunkeler, Aloïs, empl. C. F. F.,
 Crêt-du-Loclé 7.
 Hunsperger, Jean, fab. horl., Sorb. 25
 — Rose, pierriste, Sorbiers 25.
 Hunziker, Al., commerç., Nord 187.
 — André, Beau-Site 1.
 — Chs, compt. C.F.F., Beau-Site 1.
 — Eugène, cordonnier, Paix 9.
 — Louise, mén., D.-P. Bourq. 9.
 Hurlimann, Jules, serrur., Arbres 88.
- Hurni, Angèle, mén., N.-Droz 25.
 — Cyprien, mécan., Parc 70.
 — Edith, horlog., Parc 70.
 — Germain, machines à coudre,
 vélos, Temple-Allemand 59,
 magasin Serre 28.
 — Jeanne, ménagère, N.-Droz 25.
 — Rob., pierr., Numa-Droz 57.
 — Walter, taill., Serre 99.
 Hürst, Chs, compt., Progrès 63.
 Hurzeler, Louis, voitur., Puits 11.
 — Maria, ménag., Puits 11.
 Husmann, Marie, Fleurs 34.
 Husser, Louise, gouv., r. Neuve 1.
 Hutter, Alfr., prof. Gymn., Numa-
 Droz 71.
 — Chs, tech. dent., Serre 45.
 — Jean, serrur., Parc 91.
 — Nina, prof. langues, Serre 45.
 Hutz, Eugène, pâtiss., Jaq.-Droz 60.
 Huwyler, Jacq., peint., Parc 79.

I

- Iberg, Paul, lithogr., Olives 2.
 Iltchenko, Was., rem., Terreaux 11.
 Imber, Andrée, ébauch., Serre 71.
 Imer, Adèle, ménag., Progrès 22.
 — Charles, voyag., Epl.-Jaunes 26.
 — Emma, ménag., Numa-Droz 104.
 — Fritz, cadrans, Parc 89.
 — Jeanne, commis, Progrès 22.
 Imer-Rosat, Alice, Vve, Progr. 22.
 Imhoff, Adr., ressorts, Nord 157.
 — Albert, rem., Fleurs 26.
 — Alb.-G., Al.-M.-Piaget 12.
 — Anna Vve, mén., Beau-Site 3.

LA TEINTURERIE
en vogue

V^{ve} TELL HUMBERT

Rue Numa-Droz 10
 Tél. 21.784

Rue Neuve 3
 Tél. 22.510

- Imhoff, Arth., fab. horl., Eperon 4.
 — Elisa, Vve, ménag., Parc 19.
 — Emile, facteur, Buissons 17.
 — Fanny Vve, mén., Buissons 17.
 — Gges, empl. post., Parc 151.
 — Gérard, électric., Nord 157.
 — Hri, ress. et cafet., Epargne 1.
 — Henri, fab. cadrans, Parc 108, domicile : Tertre 9.
 — Ignace, retr., Charrière 13.
 — Lucie, Dd-P.-Bourquin 9.
 — Lucie Vve, mén., Progrès 63.
 — Marg., s. prof., Collège 56.
 — Oct., méc.-dent., D.-P. Bourq. 9.
 — Otto, fact. postal, Postiers 18.
 — René, coiffeur, Epargne 1.
 — Wilh., commiss., Fr.-Courv. 31.
 — William, ressorts, Terreaux 12.
- Immele, Adolphe, conc., Comm. 15.
 — Paul, élect. méc., Commerce 15.
- Imobersteg, Ed., mécanicien, Bel-Air 12.
 — Estelle Vve, Parc 75.
 — Hélène, mén., Numa-Droz 115.
 — Jacob, boît., Numa-Droz 115.
 — Robert, méc., Numa-Droz 115.
- L'Impartial, Marché 1.
- Imprimerie Coopérative, Parc 105.
 — Courvoisier, Marché 1.
 — Fusion S. A., Dl-JeanRich. 39.
- Inauen, Louise, Vve, Doubs 103.
 — Ros., inst., Doubs 103.
- Indermuhle, Alice, sertiss., Numa-Droz 129.
 — Estelle Vve, aiguill., Parc 4.
 — Fréd., rem., Numa-Droz 129.
 — Henri, élect., Crêtets 109.
 — J.-E., compt, Tourelles 9.
 — Pierre, tech.-auto., Dl-J.Rich. 43.
- Indjeoglou, Suz., o. fabr., Numa-Droz 47.
- Ingold, Bthe, horl., Numa-Droz 56.
 — Ern., commis, A.-M. Piaget 17.
 — Fritz, commiss., Parc 75.
 — Hélène, ouvr. fabr., Parc 75.
 — Louis, fab. secr., H-de-Ville 33.
 — Ls fils, étam., H.-de-Ville 38.
 — Marie, régl., H. de Ville 13.
 — Paul, primeurs, Balance 10 a.
 — Pl-Ele, prof. éc. d'art, Tour. 19.
 — Reynold, empl., Léop.-Robert 34.
 — Rob, commis, St.-Mollondin 6.
 — Suz., aiguilles, Hôt.-de-Ville 33.
 — Willy, secrets, Manège 19.
 — Zélie, journal., Promenade 8.
- Inspectorat des contributions, L. Robert 34.
- Inspecteur de police, Marché 18.
- Intendance de l'Hôpital, Arbr. 41.
- Introzzi, Ach., entrep., Industrie 2.
 — Bertha, ménag., Industrie 2.
 — Cécile, ménag., Industrie 2.
- Isaac, Paulette, Serre 89.
- Ischer, Alf., agric., Eplat. gr. 8.
 — Albert, cuisin., Hôt.-de-Ville 42.
 — Emile, jardinier, Ronde 19.
 — Georges, magas., Ronde 19.
 — Lucien, agric., Eplat.-Grises 8.
 — Mcel, empl. tram, Terreaux 9.
 — Oscar, aide, Commerce 79.
 — Suzanné, mén., Léop.-Rob. 118.
 — Yvonne, o. fabr., Eplat.-Grises 8.
- Ischer-Hofstetter, Louise Vve, Hôtel-de-Ville 42.
- Ischi, Eug., empl.-C.F.F., Crêt-du-Loche 17.
- Iseli, Arnold, échapp., N.-Droz 124.
 — Bertha, emboît., Parc 100.
 — Clara, ménag., 22 Cantons 39.

BRUNSCHWYLER & Cie, Buanderie complètes

- Iseli, Ed., commis, Tple-Allem. 71.
 — Edith, commis, Parc 100.
 — Emma, damasq., Commerce 79.
 — Emma, Commerce 79.
 — Emma, Locle 38.
 — Ernest, man., Parc 104.
 — Fritz, aide, Locle 38.
 — Frida, taill., N. Droz 104.
 — Hélène, régleuse, Parc 100.
 — Jean, domest., Recorne 36.
 — Madel., journ., Collège 8b.
 — Marcel, chauff., Industrie 21.
 — Marg., retouch., Commerce 79.
 — Marg., coutur., 22 Cantons 39.
 — Werner, agric., Locle 38.
 — Werner, md-primeur, Parc 29.
- Isler, Cécile, ménag., Paix 53.
 — Emma, Vve, Puits 13.
 — Emma-Clara, Puits 13.
 — Georges, agric., P.-Crosettes 9.
 — Léon, md-bétail, Boucherie 18.
 — Marius, man. C.F.F., Crêtets 109
 — Phil., boîtier, Paix 53.
- Issler, Gges, m. boît., N.-Droz 114.
- Itten, Juliette, finiss., N.-Droz 110.
 — Marcel, Secr. Union ouvrière,
 Numa-Droz 179.

J

- Jaccard, Adèle, instit., Progrès 77.
 — Aimée, régl., Nord 151.
 — Alice, institutrice, Ravin 17.
 — Arnold, remont., Nord 151.
 — Eug., grav., Numa-Droz 59.
 — Gabriel, emboît., N.-Droz 177.
 — Henri, commis, Doubs 153.
- Jaccard, Justin, boîtier, Nord 168.
 — Louis, représ., Parc 130.
 — Marcelle, instit., Nord 205.
 — Paul, ingén., Nord 205.
 — Pl, insp. apprentiss., Ravin 17.
- Jäck, Robert, remont., Locle 22.
 — William, Locle 22.
- Jacob, Marius, m. chiff., Versoix 5.
 — Marcelle, coutur., Versoix 5.
- Jacopin, Hri, boît., République 5.
- Jacot, Adr., man. CFF, J.-Brandt 87.
 — Aimé, mécanicien, Serre 8.
 — Aimé, aide, P.-Crosettes 33.
 — Alb., négoc., Léop.-Robert 47.
 mén., Jacob-Brandt 55.
 — Alb., man., Progrès 147.
 — Alb., rem., Numa-Droz 110.
 — Alc., empl. tram, Progrès 3.
 — Alexandre, aide, Bulles 18.
 — Alice, ménag., Buissons 3.
 — Ami, rhabilleur, Grenier 27.
 — André, jard., Numa-Droz 68.
 — André, agric., Reprises 13.
 — André, coiff., rue Neuve 5.
 — Anna-Rose, ménag., Côte 5.
 — Anna Vve, mén., Promenade 14.
 — Ariste, emboît., Ld-Robert 21.
 — Armand, agric., P.-Crosettes 33.
 — Arm., horlog., Entrepôts 3.
 — Arnold, bij., Numa-Droz 145.
 — Arn., m. boîtier, Pont 32a.
 — Arnold, m. grav., Parc 132.
 — Arn., propr., Pont 32a.
 — Arn., tourn. boît., T.-Allem. 89.
 — Arth., colport., Di-J.Richard 15.
 — Arth., horlog., A.-M.-Piaget 67.
 — Aug., émail., Progrès 111a.
 — Aurèle, régleur, Champs 9.
 — Bern., man., Ronde 43.
 — Bertha, mén., Jaq.-Droz 56.

SKIS KERNEN

Téléphone 24.548
Crêt-du-Loele

Jacot, Bthe, ouv. fab., Industr. 19.
 — Blanche Vve, mén., Puits 20.
 — Caroline Vve, Ronde 43.
 — Célestin, agric., Bulles 19.
 — César, élect., D.-P.-Bourq. 19.
 — César, pend., Hirondelles 8.
 — Charles, dégr., C. Grier. 15.
 — Chs, empl. C.F.F., David-Pierre Bourquin 11.
 — Chs-Arn., boucher, Tunnels 14.
 — Chs, vérif. poids et mesures, Progrès 68.
 — Chs, manœuv., Numa-Droz 106.
 — Charles, menuis., Banneret 2.
 — Chs, agric., Reprises 13.
 — Chs, mécan., Nord 172.
 — Chs-Wm, aide, C.-du-Loche 64.
 — Clément, aide, P.-Crosettes 33.
 — Const., agric., P. Crosettes 33.
 — Const., méc., Hôtel-de-Ville 33.
 — Edmée, commis, T.-Allem. 115.
 — Edm., concierge, T.-Allem. 115.
 — Ed., bijout., Eplat-Grises 9.
 — Ed., laitier, Serre 65.
 — Ed., pivot., H.-de-Ville 33.
 — Elisa, Vve, Pont 8.
 — Emile, o. glaces, Industrie 23.
 — Emile, ach. éch., Ronde 15.
 — Emile, menuis., Clématites 2.
 — Emma Vve, o. fab., Industr. 19.
 — Et., aide, Petites-Crosettes 33.
 — Eug., ressorts, Collège 20.
 — Eug., agriculteur, Bulles 22.
 — Eugène, aide, Bulles 19.
 — Eva Vve, ménag., Bulles 2.
 — Eva, Vve, mén., T.-Allemand 89.
 — Fanny Vve, mén., Numa-Droz 23.
 — Fern., remont., Commerce 79.
 — François, mécan., Numa-Droz 31.
 — Fritz, acheveur, N.-Droz 94.
 — Fritz, man., pass. Gibraltar 2 a.

Jacot, Fritz, voitur., Collège 52.
 — Gabriel, serrurier, Charrière 33.
 — Gaston, emboît., Paix 109.
 — Gges, ach. boîtes, Chapelle 15.
 — Gges, ébauch., Numa-Droz 35.
 — Georges, ferblant., 12 Sept. 10.
 — Gges, repass., Numa-Droz 109.
 — Gges, bûcheron, H.-de-Ville 33.
 — Gges fils, man., Hôt.-de-Ville 33.
 — Georges, cordonn., Sombaille 7.
 — Gges, man., Hôtel-de-Ville 46.
 — Gges, remont., Tple-Allem. 19.
 — Gges-Pl., rem., Jaqu.-Droz 26.
 — Germaine, vendeuse, Côte 5.
 — Germaine, o. ressorts, Bulles 19.
 — Gilb., élec.-méc., Grenier 6.
 — Gust., bûcheron, Industrie 23.
 — Hedwige, mén., Serre 7 bis.
 — Hélène, brod., Grenier 27.
 — Hélène, aide, P.-Crosettes 27.
 — Henri, méc., Jacob-Brandt 6.
 — Henri, termin., Numa-Droz 68.
 — Hri-N., commis, P.-H.-Matth. 4.
 — Jâmes, boît., Clématites 2.
 — Jean, aide, Pet.-Crosettes 33.
 — Jean, boîtier, DI-JeanRich. 13.
 — Jeanne, instit., P.-Crosett. 27.
 — Jeanne, o. cadr., Charrière 19.
 — Jeanne, ouv. cadr., Collège 20.
 — Jenny Vve, Joux-Perret 28.
 — Jules, emboît., Numa-Droz 96.
 — Jules, man., Collège 8b.
 — Jules, t. bar., Cbe-Grier. 37.
 — Jules, remont., Nord 168.
 — Jules, boîtier, Concorde 8.
 — Julien, agric., Bulles 18.
 — Léon, man., Succès 13a.
 — Léon, tourneur, Loche 22.
 — Léopold, aide, Ptes-Crosettes 27.
 — Liliane, o. fabr., Bulles 19.
 — Lily, finisseuse, Jardinets 9.
 — Lily, Jardinets 9.

BRUNSCHWYLER & Cie, Fourneaux potagers avec service d'eau chaude

- Jacot, Lina Vve, ménag., Serre 77.
 — Lina Vve, Progrès 41.
 — Ls, fab. d'horl., Fr.-Courv. 46.
 — Ls, empl., Emancipation 49.
 — Louis, domest., DI JRichard 11.
 — Louis, acheveur, Nord 175.
 — Louis, Banneret 2.
 — Louise, mén., Signal 10.
 — Louise, poliss., Progrès 83.
 — Louisa Vve, mén., Cbe-Grieur. 35
 — Lse, ébauch., C.-Grieurin 37.
 — Luc, remont., Gibraltar 17.
 — Marcel, émail., Buissons 3.
 — Marcel, achev., Nord 157.
 — Marcel, dessin., Paix 71.
 — Marcel, ébén., Hôtel-de-Ville 33.
 — Marcel, mécan., H.-de-Ville 33.
 — Marcel, tapissier, Paix 71.
 — Marguerite, coutur., Côte 5.
 — Marie, ménag., Signal 10.
 — Marie, taill., Jaquet-Droz 9.
 — Marie, Bulles 18.
 — Marthe, empl. mag., Olives 2.
 — Marthe, poliss., Jardinets 9.
 — Marthe, Sombaille 6.
 — Maurice, commis, T.-Allem. 115.
 — Mina Vve, mén., Repos 7.
 — Nellie, gde-malades, Arbres 41.
 — Nelly, commis, A.-M. Piaget 21.
 — Nelly, Ronde 15.
 — Numa, remont., Serre 9.
 — Numa, manœuvre, Paix 51.
 — Paul, remonteur, N.-Droz 9.
 — Paul, voiturier, Granges 14.
 — Paul, mécanic., Ronde 22.
 — Paul, rhab. boît., N.-Droz 53,
 atel. Numa-Droz 57.
 — Paul, mécan., Numa-Droz 47.
 — Paul, voyag., Promenade 14.
 — Paul, voyag., Terreaux 18.
 — Paul, Banneret 2.
- Jacot, Paul-E., négociant, Puits 18.
 — Pauline, mén., Tête-de-Ran 3.
 — Philémon, s. prof., T.-Allem. 113.
 — Philippe, techn., Parc 132.
 — Pierre, négoc., pass. Centre 5.
 — Rachel, ouvr. fabr. Banner. 2.
 — Raoul, ressorts, Collège 20.
 — René, magas., Numa-Droz 135.
 — Roger, commis, Cbe-Grieur. 49.
 — Roger, plâtr.-peintr., Paix 73.
 — Roland, commis, Parc 136.
 — Sophie, instit., Progrès 57.
 — Suzanne, bracelets, Concorde 8.
 — Suzanne, mén., Clématites 2.
 — Tell, ébéniste, Serre 36.
 — Tell, doreur, Numa-Droz 109.
 — Ulysse, peintre, Tunnels 14.
 — Wahlfr., agr., Pet. Crosettes 27.
 — William, agric., Cr.-du-Loche 64.
 — Wm, instituteur, Nord 69.
 — Willy, négociant, Serre 3.
 — Wm, fais. ress., Chasseral 92.
 — Wm, commiss., Doubs 51.
 — William, man., Pont 34.
 — Yvonne, instit., Pont 32a.
 — Yvonne, taill., Parc 1.
 — Yvonne, Industrie 23.
- Jacot-Comtesse, T., pens., Serr. 36.
- Jacot-Guillarmod, André, avocat,
 Ld-Robert 35, mén. Ld-Rob. 16.
 — Eug., machin., Ronde 41.
 — Lina, Vve, A.-M.-Piaget 63.
 — Louise Vve, Tple-Allemand 45.
 — Marthe, Léopold-Robert 35.
 — Numa, Terreaux 27.
 — Pierre, étudiant, Léop.-Rob. 35.
 — René, not., Léop.-Robert 35.
- Jacquet, Ele, t. boît., N.-Droz 20.
- Jæger, Chs, man., N.-Droz 132.
 — Anna Vve, ménag., Parc 54.

SKIS KERNEN

Téléphone 24.548
Crêt-du-Loche

- Jäger, Marie, confect., Parc 54.
 — Otto, monteur, Serre 39.
- Jäggi, Alb., mécanic., Parc 83.
 — Arn., commis, David-Pierre-Bourquin 15.
 — Marie, taill., Parc 82.
 — Louis, comm. post., Parc 82.
 — Otto, boucher, L.-Robert 58.
 — Walther, boucher, N.-Droz 107.
- Jaggi, Ad., voyag., Paix 45.
 — Alb., jardinier, Recrètes 35.
 — Alph., serrur., A.-M.-Piaget 69.
 — Chs, mécan., Nord 159.
 — Emile, pos. cadr., N.-Droz 104.
 — Ernest, cafet., L. Robert 17.
 — Ernest, man. fab., T.-de-Ran 3.
 — Gges, empl. C. F. F., Paix 39.
 — Georges, serrur., Balance 2.
 — Gottl., serrur., Balance 2.
 — Madel., commis, Paix 45.
 — Marie, ménag., Balance 13.
 — Paul, cadrans, Est 18.
 — Paulette, Paix 45.
 — Roger, m. coiff., Balance 13.
 — Rose Vve, mén., Recrètes 35.
- Jäggli, Hedw, ébauc., Progrès 67.
- Jakob, Alice, commis, Bel-Air 20.
 — Elisabeth, Vve, Bel-Air 20.
 — Marius, chiff., Terreaux 11.
- Jammet, Alb., m. d'arm., Paix 45.
- Jamolli, Aug., m. prim., N.-Droz 131
 — Amélie, vend., Progrès 77.
 — Angèle, ménag., Progrès 77.
 — Henri, primeurs, Parc 9.
 — Hri, Vve, primeurs, Progrès 77.
 — Louis, empl. mag., Progrès 77.
 — Marcel, cadr., Progrès 77.
 — Marg., coutur., Progrès 77.
 — Marie, commis, Progrès 77.
 — Rob., empl. mag., Progrès 77.
- Jampen, Ad., grav., A.-M.-Piag 28.
 — Ele, retraité, Léopold-Rob. 102.
 — Hélène, commis, A.-M. Piag. 28.
 — Marg., aide, Léop.-Robert 102.
- Janz, Marcel, commis, L.-Rob. 86.
- Jaquemet, Jles, com., N.-Droz 59.
 — Nelly, doreuse, Numa-Droz 59.
- Jaquenoud, Gges, typ., Chapelle 13.
 — Jos., cordonn., Fritz-Courv. 5.
 — Louise, mén. Chapelle 13.
 — Marcel, cordonn., Ld-Robert 61.
 — Simone, mén., r. Neuve 5.
 — Simone, taill., Hôtel-de-Ville 19a
- Jaquerod, Pl-Hri, ag. pol., Est 10.
 — Yvonne, dem. magas., Loge 6.
- Jaques, Auguste Vve, verres de montres, Paix 87.
 — Berthe Vve, coutur., pl. Neuve 6.
 — Ed., technic., Tourelles 1.
 — Hermann, méc., J.-Droz 43a.
 — Maurice, commis, Grenier 32.
 — Virgile, commis, A.-M. Piag. 17.
- Jaquet, Abram, achev., Nord 3.
 — Adrien, horl., A.-M. Piaget 81.
 — Albert, commis, Est 12.
 — Alice, commis, Nord 3.
 — André, charpent., Jb-Brandt 93.
 — André, md-primeur, Foulets 1a.
 — André, visit., Cbe-Grieurin 49.
 — André, boitier, Nord 3.
 — Arn., commis, Promenade 1.
 — Aug., commis, Nord 39.
 — Caroline, mén., Pl. Neuve 12.
 — Edm., instit. retr., T.-Allem. 49.
 — Ernest, charp., J.-Brandt 87.
 — Fréd., fournît., Doubs 155.
 — Fritz, sertiss., Nord 189.
 — Fritz, emp. publ., 22 Cantons 40.
 — Gast., fais. ress., Nord 47.
 — Hélène, régl., Doubs 77.

BRUNSCHWYLER & Cie, Services d'eau chaude

- Jaquet, Hél., vend., Léop.-Rob. 4.
 — Henri, stag., A.-M.-Piaget 32.
 — Henri, manœuv., Paix 81.
 — Henri, commis, Doubs 151.
 — James, ébén., Collège 29 a.
 — Jean, remont., Vx-Patriotes 41.
 — Jeanne, prof. piano, Serre 30.
 — Jeanne, mén., Tple-Allemand 49.
 — Jules-Aug., entr., J.-Brandt 93.
 — Louis, charp., Jb Brandt 93.
 — Louise Vve, Nord 15.
 — Marg., aide bur., J.-Brandt 87.
 — Marg., o. bal., Numa-Droz 55.
 — Marie Vve, place Neuve 12.
 — Mariette, ménag., Est 12.
 — Paul, dir. consomm., Parc 54.
 — Paul, compt., Beau-Site 5.
 — Paul, emp. C.F.F., Tertre 9.
 — Paul, cadr., Charrière 41.
 — Pierre, acheveur, Nord 50.
 — Renée, commis, T.-Allem. 49.
 — Robert, coiffeur, Tête-de-Ran 9.
 — Robert, mécan., Ph.-H. Matth. 27.
 — Rob. fils, Ph.-H.-Matthey 27.
 — Rob., m. boulang., Boucherie 4.
 — Sophie Vve, mén., Parc 69.
 — Willy, o. balanc., N.-Droz 45.
 — Yvonne, commis, T.-Allem. 49.
 Jauch, Marie, horl., T.-Allem. 97.
 — Roger, représ., Nord 62.
 Jauner, Eug., méc., Progrès 101.
 Jauss, Gges, m. boul., Industrie 13
 Jaussi, Ls, entrepr., Bassets 8.
 Javet, Jean, nickel., Parc 145.
 Jeanbourquin, Alb., man., Nord 73.
 — Alb., gainier, Sorbiers 23.
 — Arth., secr., Serre 49.
 — Blanche, o. fabr., Tple-Allem. 1.
 — Edith, Numa-Droz 49.
 — Eug., rem., Fritz-Courvoisier 21.
 Jeanbourquin, Georges, mécan.,
 Parc 60.
 — Louise, o. fabr., Numa-Droz 84.
 — Marc, facteur, DI-J.Richard 25.
 — Marcel, commis, Parc 147.
 — Maurice, remont., Fr.-Courv. 29.
 — Nelly, pos. cadran, Nord 73.
 — Nelly, aide, DI-J.Richard 25.
 — Rénold, man., Numa-Droz 127.
 Jeancartier, Henri, dégr., Moulins 5.
 — Gaston, ach. boît., Moulins 5.
 — Roger, achev., Serre 103.
 — Wilh., boîtier, P.-H.-Matth. 8.
 Jeandupeux, Ali, fabric. d'horlog.,
 Doubs 65.
 — Abel, bijoutier, Nord 62 bis.
 — Alice, ménag., Doubs 65.
 — Amanda, Progrès 99.
 — Berthe Vve, épïc., Parc 116.
 — Cécile, vend., Jacob-Brandt 86.
 — Georges, remont., Doubs 65.
 — Léon, remont., Nord 73.
 — Louis, remont., Fr.-Courv. 96.
 — Marie, finiss., Charrière 19a.
 Jeanfavre, Ed., emboîteur, Daniel-
 JeanRichard 43.
 — Jean-Ls, remont., Jb-Brandt 6.
 — Léon, rhabilleur, Puits 20.
 Jeanfavre-Humbert, Emma, régl.,
 Progrès 101.
 Jeangirard, Mthe, mén., Succès 3.
 Jeangros, Jos., cadr., Wilson 5.
 — Gaston, cadrans, Wilson 5.
 Jeanguenin, Alfred., pos. cadrans,
 Progrès 151.
 Jeanjaquet, René, régl., N-Droz 181
 — Ulysse, mécan., N. Droz 20.
 Jeanmaire, Adr., ingén. Charr. 22.
 — Adrien, boîtier, Collège 81.
 — Alb., domest., F.-Courvois. 46.

SKIS KERNEN Téléphone 24.548
Crêt-du-Loche

- Jeanmaire, Alb., soud. d'assortim., Nord 172.
- Alex., man., Charrière 19.
 - André, manoeuvre, Doubs 67.
 - André, man., Collège 11.
 - Aug., cafetier, Côtes du Doubs 4
 - Bertha, rochets, Chapelle 12.
 - Brunhilde, modiste, Nord 127.
 - Chs, agric., Sombaille 33.
 - Chs, commis postal, Doubs 147.
 - Chs., aide, Reprises 11.
 - Chs, aide, Eplatures-Jnes 98.
 - Chs, horloger, Avocat-Bille 12.
 - Daniel, visit. douan., Crêtets 98.
 - Ed., agric., Foulets 1.
 - Ern., coiffeur, Industrie 20.
 - Ernest, manoeuv., Soph.-Mair. 3.
 - Esther, régl., Jaquet-Droz 26.
 - Fanny Vve, mén., Nord 127.
 - Fern., cam., Numa-Droz 116.
 - Fréd., man., Jaquet-Droz 14.
 - Gérald, menuis., Progrès 111.
 - Gilbert, mécan., Fleurs 32.
 - Henri, mécan., Parc 85.
 - Hri, agric., Eplat. Jaunes 98.
 - Henri, agricult., Reprises 11.
 - Ida, Vve, mén., Commerce 97.
 - Jules, aide, Reprises 11.
 - Julien, man., Valanvron 1.
 - Louis, agric., F.-Courvois. 58.
 - Louis, ach. btes, Progrès 149.
 - Lucie, ménagère, Doubs 121.
 - Madel., o. fabr., Ld-Robert 32.
 - Marcel, serrur., Jaqu.-Droz 26.
 - Marg., fin. boît., Fr.-Courv. 4.
 - Marie, aide, Foulets 1.
 - Mariette, mén., Parc 33.
 - Paul, grav., Progrès 103.
 - Paul, nickel., Serre 77.
 - Pierre-Hri, dom., Parc 22.
 - René, horloger, Nord 179.
- Jeanmaire, Stella, mécan., Parc 33.
- Walther, négoc., Ronde 19.
 - Walther, rem., P.-Crosettes 1.
 - William, typogr., H.-de-Ville 31.
 - Willy, mécan., Parc 50.
- Jeanmairet, Arth., empl. C. F. F., Jaquet-Droz 60.
- Arm., repass., Nord 149.
 - Benj., avocat, Ld-Robert 32a.
 - Chs, assortim., Fleurs 7.
 - Ed., colport., Industrie 15.
 - Ed., restaur., Cbe-Grieur. 23.
 - Ed., horloger, Aurore 9.
 - Edouard, méc., Pouillerel 4.
 - Elisa, rep. horl., Di JRich. 19
 - Fritz-Ls, ress., Fritz-Courv. 29a.
 - Henri, nickel., Nord 62.
 - Henri, boîtier, Postiers 28.
 - Jeanne, négoc., Fr.-Courv. 29a.
 - Jules, fais. ress., F.-Courv. 29a.
 - Lina, ménag., Nord 149.
 - Louise, Vve, Cbe-Grieurin 33.
 - Luc, remont., Terreaux 29.
 - Marc, ag. assur., Parc 98
 - Marg., dlle mag., Fr.-Crv. 29a.
 - Marthe, lingère, F.-Courv. 29a.
 - Robert, secrétaire, Pouillerel 7.
 - Rose, gde-malades, Ronde 6.
 - Rose, régl., Terreaux 29.
 - Samuel, horlog., Granges 9.
 - Victorine, mén., Terreaux 29.
 - Yolande, ménag., Nord 149.
- Jeanmonod, Alb., gér. d'im., bur. Parc 23, mén., T.-Allemand 87.
- Albert, voiturier, Rocher 16.
 - Alb., ch. train retr., Doubs 105.
 - Alexis, domest., 1er Mars 12b.
 - Alice, sertiss., Numa-Droz 82.
 - André, bijout., N.-Droz 147.
 - Chs, sertiss., Charrière 29.
 - Paul, sertisseur, Balance 13.

Pour vos combustibles Bois et charbons, adressez-vous en toute confiance chez
Henri KAUFMANN, Collège 29 - Téléphone 21.868

- Jeanmonod, Pauline, mén., Numa-Droz 82.
 — Roger, peintre, Crêtets 109a.
 — Simone, Doubs 65.
 — Suzanne, mén., Tple-Allem. 87.
 — Willy, mécanic., Parc 149.
- Jeanneret, Jos., emb., Industrie 1.
 — Jos., remont., Terreaux 4a.
 — Mélina Vve, mén., Nord 193.
- Jeanneret Abr., directeur fabriq., Montagne 2a.
 — Adèle, aid. litho., N.-Droz 116.
 — Adémar, voyag., Numa-Droz 35.
 — Ad., décalq., Pont 32.
 — Adrienne, commis, Parc 107.
 — Adrienne, commis, Comm. 91.
 — Adrienne, ménag., Progrès 113.
 — Albert, émaill., Collège 8a.
 — Albert, man., Numa-Droz 131.
 — Albert, manœuvre, Parc 7.
 — Alcide, ress., Terreaux 14.
 — Alexia-Adèle, Progrès 59.
 — Alfred, boîtier, Collège 39.
 — Alice, coutur., L.-Robert 90.
 — Alice, aiguill., Stand 8.
 — Alice, commis, Serre 85.
 — Alice, o. cadr., F.-Courv. 40a.
 — Alice, journ., Hôtel-de-Ville 46.
 — Aline, poliss. v., N.-Droz 77.
 — Aline Vve, s. prof., Foulets 13.
 — Alph., o. ress., F.-Courv. 62a.
 — André, empl. tél., Beau-Site 13.
 — André, Dr. médec., Paix 27.
 — André, ferbl., Progrès 145.
 — André, mécan., Collège 39.
 — Andrée, aide, Arbres 41.
 — Anna, journ., Charrière 21.
 — Anna Vve, Commerce 91.
 — Arm., commiss., Doubs 123.
 — Arthur, horloger, Parc 137.
 — Arthur, étalag., Terreaux 18.
- Jeanneret, Arth., cord., Comm. 57.
 — Arth., cordonn., N.-Droz 102.
 — Aug., avocat, Paix 11.
 — Bern., commis, Léop.-Robert 12.
 — Bern., agric., Crêt-du-Loche 18.
 — Bertha Vve, Numa-Droz 77.
 — Berthe, institutrice, Parc 107.
 — Berthe, journ., Industrie 6.
 — Berthe, ménag., Envers 32.
 — Berthe, s. prof., Fritz-Courv. 17.
 — Berthilde, poliss., 1er-Mars 10.
 — Blanche, nickel., Buissons 9.
 — Bluette, ébauch., H.-de-Ville 38.
 — Bluette, ouvr. spir., Nord 163.
 — Céc., ling., Doubs 141.
 — Charles, acheveur, Nord 39.
 — Charles, profess., Tourelles 7.
 — Chs, manœuvre, République 1.
 — Charles, secrets, Progrès 16.
 — Chs-Ul., camionn., N.-Droz 116.
 — Chs, camionn., Joux-Perret 3.
 — Clémence Vve, mén., Env. 10.
 — Denis, rem., Fr.-Courvois. 62a.
 — Edmée, épïc., P.-H.-Matth. 15. et Ravin 4.
 — Edg., insp. assur., Beau-Site 3.
 — Ed., grav. guill., Promenade 11.
 — Edouard, Tunnels 14.
 — Elie, concierge, Paix 107.
 — Elise Vve, mén., 1er-Mars 10.
 — Elise, rentière, Serre 33.
 — Emile, mécan., Fz-Courvois. 29b
 — Emile, graveur, Charrière 26.
 — Emma, institut., Eplat.-Jnes 40.
 — Ernest, fourniture, Progrès 61.
 — Ern., fact. retr., Industrie 14.
 — Eug., chiffonn., Jaquet-Droz 8.
 — Fanny, ménag., P.-H. Matth. 27.
 — Fanny, tricot mach., Ravin 13.
 — Fanny, Vve, Tunnels 14.
 — Fernand, fab. cad., Parc 107bis

SKIS KERNEN Téléphone 24.548
Crêt-du-Loche

- Jeanneret, Fern., fact., A.-M.-Piag. 69
 — Florian, magasinier, Parc 90.
 — François, émaill., Chapelle 13.
 — Fréd., mécan., Tourelles 19 a.
 — Fritz, bouch., Commerce 93.
 — Gabr., commis, Serre 49.
 — Gges-E., man., Marché 2.
 — Gges, bûcher., Balance 10 a.
 — Georgette, coutur., Ronde 20.
 — Gérald, dom., Industrie 24.
 — Guill., émaill., Grenier 26.
 — Gust., négoc., 1er-Mars 15 a.
 — Henri, chauff., Parc 92.
 — Henri, commis, Jb-Brandt 8.
 — Henri, poêl.-fum., Puits 19.
 — Hri, horl.-techn., N.-Droz 183.
 — Hri, m. régleur, Nord 209.
 — Henri, guilloch., Charrière 42.
 — Hervé, commis, Balance 6.
 — Hilaire, boîtier, F.-Courv. 62 a.
 — Jâmes, boîtier, Numa-Droz 159.
 — Jean, étud., A.-M.-Piaget 79.
 — Jean, pian., Numa-Droz 111.
 — Jean-Ls, techn., Industrie 14.
 — Jean-Pierre, achev., Pouillerel 5.
 — Jeanne, mén., Cbe-Grieur. 11.
 — John, boîtier, Tple-Allemd 95.
 — Jules, o. assort., 1er-Mars 12 a.
 — Jules, cant. C.F.F., Entrepôts 1.
 — Jules, commissionn., Bel-Air 8.
 — Jules, pivoter, Pouillerel 5.
 — Jules-Hri, rem., Doubs 115.
 — Julie, instit., A.-M. Piaget 67.
 — Julien, man., Jacob-Brandt 91.
 — Laure, Vve, mén., Ld-Robert 90.
 — Léontine Vve, Numa-Droz 123.
 — Liliane, commis, N.-Droz 139.
 — Lina, ménag., Crêt-Rossel 9.
 — Lina Vve, Puits 15.
 — Louis, f. assort., N.-Droz 139.
 — Ls, S. A., fabr. cadrans métal,
 Numa-Droz 141.
- Jeanneret, Ls, man., C.-Grieur. 33.
 — Louis, décorat., Est 22.
 — Louise, commis, Ld-Robert 90.
 — Louise, p. s. émail, Serre 33.
 — Lucie, commis, Doubs 115.
 — Lucien, remont. Doubs 141.
 — Mad., instit., Ravin 13.
 — Madel., pol. boîtes, Nord 129.
 — Marc, menuis., Arbres 41.
 — Marcel, achev., Commerce 83.
 — Marcel, échapp., Combettes 2.
 — Marg., coutur., A.-M.-Piag. 63.
 — Marg., instit., Sorbiers 15.
 — Marg., ébauch., Fritz-Courv. 62 a.
 — Marg., mén., Ld-Robert 112.
 — Marguerite, o. fabr., Nord 163.
 — Marg., s. prof., Fritz-Courv. 25.
 — Marie Vve, Gibraltar 10.
 — Marie Vve, mén., N.-Droz 116.
 — Marie Vve, mén., Ftz-Courv. 25.
 — Marie-Anne, mén., Fleurs 7.
 — Marius, ach. éch. Terreaux 6.
 — Marthe, o. fabr., Fr.-Courv. 25 a.
 — Mathilde, Terreaux 18.
 — Mathilde, ébauch., Ld.-Rob 112.
 — Mathilde, mén., Promenade 11.
 — Maurice, commis, N.-Droz 183.
 — Nelly, o. spiraux, Progrès 1.
 — Nelly, commis, N.-Droz 82.
 — Nestor, man., Ronde 20.
 — Oscar, brasseur, Charrière 64.
 — Pl, fab. d'assort., T. Allem. 59.
 — Paul-Fél., comm., F.-Courv. 25.
 — Paul, facteur retr., Balance 6.
 — Paul, profess., Aurore 16.
 — Paul, manœuvre, Charrière 19.
 — Paul, éch., Promenade 3.
 — Paul-C., directeur Inf. horlog.,
 Numa-Droz 73.
 — Pierre, boîtier, République 3.

Déménagements

de toutes sortes par voiture capitonnée
Camion-automobile 5 tonnes

Henri KAUFMANN, Collège 29 - Téléphone 21.868

- Jeanneret, Pierre, grav., Bassets 8.
 — Rachel, diac., Numa-Droz 77.
 — Rachel, débris, Doubs 15.
 — Rachel, Vve, Numa-Droz 114.
 — Raoul, méc., Pl.-d'Armes 1 bis.
 — René, commis, Jacob-Brandt 8.
 — René, man., Fleurs 32.
 — René, menuis., Charrière 29.
 — Renée, o. fabr., Numa-Droz 181.
 — Roger, t. boît., République 3.
 — Rose Vve, mén., Progrès 113.
 — Sam., négoc., A.-M. Piaget 79.
 — Tell, commiss., 1er-Mars 12.
 — Tell, remonteur, Frênes 8.
 — Tell, remont., Promenade 12 a.
 — Tell, pivotteur, 1er Mars 12.
 — Ulysse, emb., Nord 163.
 — Victorine, ébauch., Puits 21.
 — Walth., cafet., Léop.-Robert 86.
 — Wilh., commiss., Jb-Brand 83.
 — Willy, droguiste, Parc 138.
 — Willy, instit., Cbe-Grieurin 41.
 — Willy, manœuvre, Granges 11.
 — Willy, employé C. F. F., chemin de Pouillèrel 5.
- Jeanneret-Heiniger, Charles, four-
 nitures, Doubs 93.
- Jeanneret, Rais & de Perrot, avo-
 cats et not., Léopold-Robert 42.
- Jeannet, Alb., commis, Postiers 25.
 — Alb., agric., Sombaille 25.
 — Alfr., serrur., Soph.-Mairet 3.
 — André, horloger, Paix 81.
 — Blanche Vve, Succès 27.
 — Chs, achev. échapp., Parc 74.
 — Chs, horloger, Cbe-Grieurin 37.
 — Esther, o. fabr., Numa-Droz 111.
 — Fritz, sans prof., Nord 48
 — Herm., prof. Ec. d'Art, Doubs 1.
 — Jeanne, empl. bur., Charrière 4.
- Jeannet, Léa Vve, mén., Serre 95.
 — Louis, agric., Sombaille 28.
 — Louise, journ., Sombaille 4a.
 — Louise, commis, Balance 10b.
 — Madeleine, Cbe-Grieurin 33.
 — Madeleine, Sombaille 25.
 — Marcel, fab. horl., Parc 8.
 — Marguerite, Nord 155.
 — Marg. Vve, ménag., Parc 116.
 — Marie, Sombaille 28.
 — Sophie, mén., Léop.-Robert 4.
- Jeannin, Arm., émaill., Puits 15.
 — André, électr., Puits 15.
 — Btha Vve, mén., Numa-Droz 122.
 — Charles, mécan., N.-Droz 122.
 — Edmée, commis, Collège 19.
 — Fernand, encaiss., Tourelles 15.
 — Fritz, encaiss., Agassiz 9.
 — Henri, représ., Parc 1.
 — Jules, coiff., Parc 31 bis.
 — Jules, mécan., Concorde 7.
 — Marcel, guill., Numa-Droz 110.
 — Marcelle, commis, Collège 19.
 — Marguerite, commis, Puits 15.
 — Marie, Vve, Moulins 2.
 — Nelly, cadrans, Grenier 24.
 — Paul, fab. cadrans, Grenier 24.
 — Paul, ajust., Promenade 8.
 — Paul, fils, fab. cadr., Puits 15.
 — René, émail., Di-J.Richard 31.
 — Rob., sec.-caiss. Trav. Publics, XXII Cantons 41.
 — Roger, forain, Numa-Droz 119.
 — Suzanne Vve, Parc 70.
 — Suz., prof., XXII Cantons 41.
- Jeannot, Hri, techn., Recrètes 6.
- Jean-Perrin, Jne, tail., Bassets 80.
- Jeanquartier, Eugénie Vve, mén.,
 Doubs 97.
 — Henri, échapp., Terreaux 12.

SKIS KERNEN Téléphone 24.548
Crêt-du-Loche

- Jeanquartier, Gges, grav., Bel-Air 8.
 — Georges-Ad., grav., Progrès 3.
 — Paul, mécan., Terreaux 12.
- Jeanrenaud, Alfr., mécanicien,
 David-Pierre-Bourquin 21.
 — Aimée, Puits 27.
 — Alfred, rem., J. Brandt 81.
 — Ali, fabr. anneaux, Doubs 49.
 — Arthur, man., Tunnels 24.
 — Aug., magas., Léop.-Robert 72.
 — Aug., mécan., Tertre 9.
 — César, pierr., Progrès 19.
 — Chs., commis, N.-Droz 75.
 — Charles, terras., Puits 27.
 — Edith, o. radio, Tunnels 24.
 — Ed., électr., Parc 102.
 — Edgar, o. cad., Postiers 29.
 — Emma, ménagère, Parc 77.
 — Emma Vve, ménag., Parc 86.
 — Eug., bijout.-rhabil., Fleurs 34.
 — Fredy, négociant, Doubs 49.
 — Gabrielle, ménag., Doubs 113.
 — Ida, régleuse, Doubs 119.
 — Jeanne, nickel., Progrès 41.
 — Léon, pendants, Champs 17.
 — Lina, Vve, mén., Doubs 119.
 — Louis, man., Puits 27.
 — Marcel, électr., Sorbiers 21.
 — Marthe Vve, mén., Doubs 113.
 — Osc., mécanic., Collège 8.
 — Pascal, ouv. secrets, Parc 77.
 — Paul, méc., Puits 27.
 — Paul, mécan., Fr.-Courv. 17.
 — Paul, appar., Numa-Droz 75.
 — Robert, mécan., N. Droz 43.
 — Rose, régl., Collège 8.
 — Yvonne, sertiss., Progrès 19.
- JeanRichard, Albert, tailleur, Fritz-Courvoisier 24a.
 — Alcide, remont., Doubs 127.
 — Alf., coup. balanc., T.-Allem. 13.
- JeanRichard, And., boît., T.-All. 13.
 — Arthur, man., Progrès 105.
 — Bertrand, achev., Chapelle 5.
 — Daniel, grav., Charrière 2 bis.
 — Elise, coutur., N. Droz 17.
 — Eugène, man., Charrière 66.
 — Fanny Vve, Jaquet-Droz 58.
 — Fçois, empl. gare, Parc 32.
 — Gérald, o. cadr., Soph.-Mairet 12
 — Ida, régl., Temple-Allem. 83.
 — John, manœuvre, Buissons 9.
 — Marcel, décalq., Fr.-Courv. 24a.
 — Nadine, mén., Jaquet-Droz 58.
 — Odette, ménag., Ravin 5.
 — Paul, boîtier, Hironnelles 2.
 — René, boît., Ph.-H.-Matthey 25.
 — Reynold, mécanic., Progrès 105.
 — Suz., lithogr., Tple-Allem. 13.
 — Wm, man., Gén.-Dufour 4.
 — Willy, man., Fritz-Courvois. 24a.
- Jecker, Isabelle, m. pens., Parc 84.
 Jeitler, H., techn.-dent., Ld-Rob. 68.
 Jenny, Ad.-Chs, Jura 4.
 — Alb., domestique, Industrie 8.
 — Alf., conc., Parc 103-105.
 — André, achev., Promenade 14.
 — Chs, fab. horlog., Tertre 5.
 — Christian, man., Est 14.
 — Emile, empl. gaz, A.-M.-Piag. 21.
 — Fritz, manœuvre, Jura 4.
 — Fritz-Jos., manœuvre, Jura 4.
 — Gottl., emp. gaz, Fr.-Crv. 22.
 — Henri, commis, Tertre 5.
 — Nicolas, secrets or, Tertre 5.
 — Rodolphe, chauff., Fiaz 5.
- Jent, Léonie, balanc., Pont 19.
 — Marie-Herm., ress., Pont 19.
- Jenzer, Mrie, Vve, rent., H.-d.-Vill. 4
 — Violette, s. prof., T.-Allem. 71.
- Jequier, Alice, cadr., Terreaux 12

Combustibles**de choix**

Gros et détail

HENRI KAUFMANN

Collège 29 - Téléph. 21.868

- Jequier, Ls, man., Promenade 8.
 — René, électr., Promenade 8.
- Jermi, Marie Vve, ménagère,
 Charrière 68.
- Jetter, Charles., maître tailleur,
 Serre 11bis.
 — Gges, cadrans, Parc 9 bis.
 — Mina, commis, Serre 11bis.
- Jetter-Ruedin, Fr., fabr. cadrans,
 Parc 9bis Atel., Charrière 37.
- Jobin, Alice, pédic., Boucherie 9.
 — Anna, journ., Numa-Droz 17.
 — Chs, boîtier, Charrière 53.
 — Charles, boîtier, Paix 9.
 — Elvire Vve, mén., Industrie 3.
 — Emile, fab. horlog., N.-Droz 83.
 — Emile, horlog., Numa-Droz 83.
 — Gast., nickel., Progrès 119.
 — Hedwige, ménag., N.-Droz 83.
 — Hélène Vve, journ., Progrès 93a
 — Létitia Vve, mén., Serre 1.
 — Louis, term., Charrière 22.
 — Ls, vétérin., F.-Courvoisier 30.
 — Mcel, facteur, Cern.-Antoine 29.
 — Marie, commis, Jura 6.
 — Marthe, commis, Jura 6.
 — Paul-Ele, cadrans, Puits 20.
 — Yvonne, commis, Charrière 22.
- Jobin-Zeltner, Bthe, guill., Jura 6.
- Joccalaz, Ang. Vve, Balance 17.
 — Albin, ramon., Charrière 25.
 — Paul, serrur., Balance 17.
- Jodelet, Ant., boît., N.-Droz 115.
 — Ad., boît., Charrière 13.
 — Marianne, Vve, Nord 7.
- Jodry, Ad., boîtier, Progrès 85.
 — Arnold, boîtier, Doubs 13.
 — Hélène Vve, mén., Fr.-Courv. 17.
 — Jeanne, cadr., Progrès 145.
 — Léa, journal., Hôtel-de-Ville 42.
- Jodry, Marcel, rem., Progrès 145.
 — Marie Vve, Progrès 145.
 — Nelly, commis, Doubs 13.
- Jœrin, Alb., m. coiff., Serre 10.
 — André, coiff., Rocher 2.
 — André, méc.-dent., D.-Pierre-
 Bourquin 19.
 — Emile, mécan., Ld-Robert 16.
 — Hans, cab. dent., Léop.-Rob. 16.
 — Lse Vve, mén., Léop.-Rob. 55.
 — Marg., pian., Ld-Robert 16.
 — Nelly, ménag., Léop.-Robert 16.
 — Werner, bijout., Dl-JeanRich. 39.
- Johner, Elisab. Vve, mén., Char. 53.
 — Hélène, pierr., Fr.-Courvois. 23.
 — Sophie, journ., Moulins 20.
- Johnson, Chs, boîtier, Serre 25.
 — Gabriel, man., Ronde 43.
- Joliat, Hri, docteur, r. Neuve 4.
 — Louis, cond. C.F.F., L.-Rob. 74.
 — Marie, tailleuse, Crêtets 69.
 — Victor, boîtier, Terreaux 2.
- Jolidon, Alb., tourn., N.-Droz 128.
 — Ern., nettoy. C. F. F., Parc 108.
- Jolimay, Violette, vend., Paix 1.
- Joliot, Ern., ach. boît., C.-du-Loche 9.
- Joly, Alc., domest., Cr.-du-Loche 18.
 — Alice, café, Bulles 54.
 — Alph., fab. horl., Cbe-Grieur. 45.
 — André, horlog., Nord 27.
 — Arthur, rem., Nord 48.
 — Berthe Vve, Sophie-Mairet 5.
 — Blanche, mén., Retraite 6.
 — Bluet, tricot., Nord 27.
 — Camille, boît., Recrètes 18.
 — Désirée, mén., A.-M.-Piag. 67.
 — Eugénie Vve, Combe-Grieur. 45.
 — Fernand, Retraite 6.
 — Justin, remont., Nord 27.

SKIS KERNEN

Téléphone 24.548
 Crêt-du-Loche

- Joly, Léon, aig., A.-M. Piaget 67.
 — Marcel, chev., Sorbiers 19.
 — Paul, remont., Nord 48.
 — Paul, remonteur, Charrière 27.
- Joray, Prre, boît., N.-Droz 123.
 — Marg., régl., Numa-Droz 123.
- Jordi, Jos., décoll., Collège 50.
- Jorietti-Châtelain, Const., rem.,
 Parc 74.
- Joset, Alf., ch. p. douane, Succès 29.
- Joss, Gust., port., Commerce 53.
- Jossen, Em., man., Chem.-de-Fer 19.
- Jossevel, Léon, ret. C.F.F., Prog. 147
- Jossi, Adolphe, maçon, Progrès 5.
 — Bertha, commis, Crétêts 100.
 — Hélène, mén., Serre 67.
 — Marcel, termin., Ronde 21.
- Jost, Antoine, dégross., Fiaz 1.
 — Charles, caviste, N.-Droz 126.
 — Gust., fournit., A.-M. Piaget 79.
 — Henri, vitrier, Numa Droz 130.
 — Madeleine, vend., N.-Droz 130.
 — Marjorey, vend., N.-Droz 130.
- Jotterand, Aline, journ. L.-Rob. 82.
 — Alice, ressorts, Ld-Robert 82.
- Jouffroy, Eug., vannier, Premier-
 Mars 12.
- Jubin, Henri, commis, Parc 134.
- Juillard, Chs, industr., Parc 114.
 — Ern., garç. labor., Promenade 19.
 — Ern.-Ls, Promenade 19.
 — Henri, commis, T.-Allemand 35.
 — Jules, repass., Retraite 14.
 — Julia, ménag., Retraite 14.
 — Léa, repass., Retraite 14.
 — Lydia Vve, ménag., Paix 97.
 — & Cie, fab. d'horl., Parc 25.
 — Valentine Vve, Parc 136.
 — Zélina, journ., Numa-Droz 22.
- Juillerat, Aimée, mén., N.-Droz 156.
 — Albert, manœuvre, Fleurs 15.
 — Aristé, remont., Avoc.-Bille 12.
 — Bluettes, ébauches, Doubs 159.
 — Edm., fabr. horl., et prof. de
 musique, Hôtel-de-Ville 19.
 — Georgette, commis, Serre 32.
 — Georgette, décalq., Parc 5.
 — Gilbert, bijout., Champs 17.
 — Gilbert, grav., Numa-Droz 88.
 — Henri, visit., Numa-Droz 84.
 — Jeanne Vve, mén., Parc 5.
 — Jeanne, Vve, Promenade 6.
 — Léon, boît., Sorbiers 25.
 — Léop., nick., Chapelle 5.
 — Lidwine, tail., Sorbiers 25.
 — Louis, bijoutier, Crêt 24.
 — Louise Vve, o. fabr., Serre 32.
 — Louise, vend., Serre 32.
 — Louise, aig., Jaq.-Droz 11.
 — Marcel, remont., Puits 1.
 — Maxime, méc.-dent., Wilson 1.
 — Nadine, décalq., Parc 5.
 — Nelly, régl., Hôtel-de-Ville 19.
 — Nelly, décalq., Parc 5.
 — Norbert, bijout., Parc 5.
 — Paul, boîtier, A.-M.-Piaget 31.
 — Pierre, music., Serre 77.
 — Renée, vend., Hôtel-de-Ville 19.
 — Robert, horlog., Bel-Air 14.
 — Rose Vve, ménag., Progrès 79.
- Juillet, Laure, aig., 1er-Mars 11a.
 — Alexis, ében., 1er Mars 11a.
 — Marie, ébauch., Jaq.-Droz 14a.
- Junet, Alice, ébauches, Parc 76.
- Jung, Alb., emboît., Di-J. Rich. 19.
 — Alb., boît., Nord 47.
 — Chs, bureau fiduc. et assur.,
 L.-Robert 42, mén., Parc 147.
 — Ed., épicier, Manège 24.
 — Ed., soudeur, Nord 54.

Pour vos combustibles Bois et charbons, adressez-
 vous en toute confiance chez
Henri KAUFMANN, Collège 29 - Téléphone 21.868

Jung, Ed.-Ami, horl., Progrès 41.
 — Ele-A., com. off. pour., Terr. 28.
 — Germaine, spiraux, Nord 3.
 — Louis, emball., Jacob-Brandt 6.
 — Henri, aide, Industrie 4.
 — May, Doubs 23.
 — P. E., m. graveur, Doubs 23.
 — Philippe, graveur, Nord 3.
 — Willy, boîtier, Charrière 44.

Jungen, Christ, com., Promen. 12 a.
 — Fritz, manœuvre, Chapelle 12.

Junker, Fritz, compt., Succès 19a.

Junod, Alfr., remont., Postiers 27.
 — Alfr., achev., Postiers 29.
 — André, boîtier, Numa-Droz 159.
 — Arn., man., 1er-Mars 6.
 — Auguste, médecin, Parc 27.
 — Berthe, mén., Tourelles 9.
 — Berthe, gde-malade, J-Perret 9.
 — Céc., instit., Tourelles 9.
 — Ed., commis, DI-J.Richard 43.
 — Ed., manœuvre, Industrie 11.
 — Esther, giletière, Nord 47.
 — Etienne, commis, Terreaux 2.
 — Fern., décollet, L.-Robert 32a.
 — Francis, remont., Parc 65.
 — Francis, fils, vélos, Parc 65.
 — Georges, remont., Parc 29.
 — Henri, horl., T.-Allem. 105.
 — James-A., fabr. boît., Grenier 1.
 — Jâmes, f. boîtes, Ld-Robert 53.
 — Jules, mécan., Succès 7.
 — Léa, ménag., Léop.-Robert 51.
 — Louisa, commis, Concorde 1.
 — Marg. Vve, ménag., Doubs 71.
 — Mariette, pian., Succès 7.
 — Maur., boîtier, Crêtets 79.
 — René, empl. S. I., Parc 101.
 — René, mécan., Jaquet-Droz 6.

Junod, René, négoc., Promenade 5
 — Roger, commerc., Promenade 5.
 — Rosa Vve, rest., A.-M.-Piag. 82.
 — Simone, Joux-Perret 9.

Junod-Girard, Ul., fab. d'horlog.,
 Promenade 5.

Jutzeler, Fritz, cuirs, Ronde 6.

Jutzi, Hans, agric., Valanvron 41.
 — Marguer., aide, Valanvron 41.
 — Marie, aide, Valanvron 41.

Juventuti, Collège 9.

Juventuti, Magasin du, Serre 9.

Juvet, And., chauff., Progrès 10.

— André, tapiss., Sophie-Mairet 5.
 — Arnôld, commis, Côte 7.
 — Arth., encaiss., Soph.-Mairet 5.
 — Fanny, commis, Côte 7.
 — Henri, remont., Ravin 9.
 — Jean, install., Fr.-Courvois. 96.
 — Jeanne, Vve, Champs 19.
 — René, remont., 22 Cantons 40.
 — Richard, rem., Epl.-Jaunes 20a.
 — Roger, man., Collège 20a.
 — Willy, charret., Fritz-Courv. 96.

K

Käch, Herm., mont. CFF., Chemin-
 de-Fer 5.

Kaelin, Ch., coutel., rue Neuve 8.

Kæmpf, Albert, Valanvron 5.

— Arn., boîtier, Parc 104.
 — Hortense, compt., DI JRich. 20.
 — Jeanne, Vve, ménag., Paix 111.

Kænel, Adr., boît., N.-Droz 119.

— Ern., boîtier, Parc 82.

SKIS KERNEN

Téléphone 24.548
Crêt-du-Loche

- Kænel, Ern., fils, boît., Cheminots 26.
 — John, commiss., Recrètes 18.
 — Willy, commis, Nord 129.
- Kaeser, Alice, creus., Progrès 99.
 — Louis, cafetier, Granges 5.
- Kæstli, Chs, représ., Doubs 5.
 — Gottfr., horl., Numa-Droz 17.
 — Robert, mécan., Ld-Robert 7.
- Kägi, Joséph. Vve, mén., Env. 32.
 — Marg., o. fabr., Envers 32.
 — Robert, mécan., Serre 89.
- Kaiser, Blulette, taill., Epargne 4.
 — Ed., prof. dessin, Commerce 51.
 — Emma, Vve, Epargne 4.
 — Gges, grav., Epargne 4.
 — Marie, m. d'ouv., T.-Allem. 3.
 — Marthe, ménag., Epargne 12.
 — Pierre, négoc., Ld-Robert 62.
 — Sté, comm. café, Balance 10
 et Léopold-Robert 56.
- Kalt, Alma, s. prof., T.-Allem. 49.
- Kaplan, Maur., gér. mag., Nord 183.
- Kapp, Léon, serr., Numa-Droz 126.
 — Marie, poliss., Numa-Droz 131.
 — Nelly, commis, Commerce 93.
 — Théod., aiguill. C. F. F., Com-
 merce 93.
- Kappeler, Alb., compt., Paix 111.
- Karlen, Paul, cadrans, Gibraltar 2.
- Karrer, Berthe Vve, Charrière 93.
 — Ch., facteur, Charrière 93.
 — Herm., charpent., Charrière 93.
 — Jean, charpent., Progrès 149.
 — Robert, tapiss., Nord 163.
- Käslin, Gabriel, Pont 10.
- Kaufmann, Adèle, ébau., Serre 105.
 — Albert, négociant, Montbrill. 5.
 — Albert fils, Montbrillant 5.
- Kaufmann, Alb., agric., Reprises 15.
 — Albert, domest., Pont 36.
 — Alice, ménag., Sombaille 7.
 — Anna, sans prof., Marché 8.
 — A. & W., magasin fer, Marché 8.
 entrepôt Léopold-Robert 109a.
 — Berthe, aide, Joux-Perret 20.
 — Chs, agric., Bas-Monsieur 9.
 — Chs, colport., Industrie 24.
 — Chs, man., Serre 103.
 — Chs, maréchal, Hôt.-de-Ville 33.
 — Elisabeth, ménag., Pont 36.
 — Elisabeth Vve, Numa-Droz 88.
 — Emile, nég., Fritz-Courvois. 2.
 magasin. Pl. Hôtel-de-Ville 9.
 — François, directeur Orphelinat,
 Sombaille 7.
 — Georges, ébauch., Serre 105.
 — Hélène Vve, Joux-Perret 20.
 — Henri, aide, Joux-Perret 20.
 — Henri, doreur, Serre 105.
 — Henri, négoc., Collège 29.
 — Henri, Dr-médecin, Serre 65.
 — Mariette, Montbrillant 5.
 — Maurice, empl., Numa-Droz 119.
 — Pierre, ébéniste, Serre 105.
 — Roger, étamp., Serre 105.
 — Willy, négociant, Nord 81.
- Kausé, Wm, voyag., Collège 29 a.
- Kehlen, Marg., ébauches, Côte 8.
- Kehrer, Edm., méc., Charrière 44.
 — Wilh., boîtier, Dl-J.-Richard 19.
- Kehrli, Maur., ébén., N.-Droz 51.
- Kehrly, André, techn., 22 Cant. 41.
 — Paul, instit., 22 Cantons 41.
- Kellenberg, E., coiff., N.-Droz 21.
 — Emma, mén., Numa-Droz 21.
- Keller, Aug., commis, Tourelles 7.
 — Chs, élect., Charrière 37.
 — Emile, man., Progrès 43.

Déménagements

de toutes sortes par voiture capitonnée
 Camion-automobile 5 tonnes

Henri KAUFMANN, Collège 29 - Téléphone 21.868

- Keller, Frantz, commis, Nord 177.
 — Gottfr., boîtier, Industrie 16.
 — Herm., horticult., Fr. Courv. 36.
 — Rosa Vve, horlog., N.-Droz 33.
- Kenel, Chs, méd.-ocul., J.-Droz 32.
- Kernen, Abr., dom., C-du-Loche 19.
 — Alb., conduct. C. F. F., Loche 19.
 — Alfred, domest., Bulles 32.
 — André, remont., Progrès 103a.
 — Arn., man., Cernil-Antoine 27.
 — Bluette, mén., Fiaz 7.
 — Chs, o. ressorts, Bois 10.
 — Ed., agriculteur, Bulles 48.
 — Ed., manœuvre, Fiaz 7.
 — Ed., agriculteur, Bulles 51.
 — Ed., ressorts, Numa-Droz 155.
 — Elise, mén., Ph.-H.-Matth. 21.
 — Elise, laiterie, Serre 55.
 — Emile, ress., A.-M. Piaget 7.
 — Fritz, charron, Crêt-du-Loche 19.
 — Henri-Ls, aide, Eplat. jaunes 15.
 — Jean, laitier, Serre 55.
 — Jnne, vend., Cern.-Antoine 27.
 — Jules, empl., Charrière 29.
 — Lina, lingère, H.-de-Ville 8.
 — Louis, comest., pl. Neuve 8.
 — Marc, fonc. comm., T.-de Ran 9.
 — Marcel, magas., Fiaz 7.
 — Marie Vve, mén., Ld.-Robert 90.
 — Pl-Herm., agric., République 7a.
 — Vital, assort., C.-du-Loche 15.
 — Wm, c. C. F. F., Commerce 57.
- Ketterer, Alice, sert., N.-Droz 183.
 — Bertha, ménag., Progrès 119.
 — Daniel, man., Fritz-Courvois 41.
 — Jules, boît., Numa-Droz 173.
 — Léon, boîtier, Sorbiers 17.
 — Louise, mén., Numa-Droz 183.
 — Maurice, mécan., Cernil-Ant. 25.
- Ketterer, Paul, fondateur, Nord 179.
 — René, rem., Numa-Droz 183.
 Ketterer-Jolidon, Gges, dégross.,
 Numa-Droz 183.
- Kiefer, Am., mén., Terreaux 4a.
- Kilchenmann, Maurice, commis,
 Progrès 115.
 — Louise Vve, Progrès 115.
 — Roger, horloger, Progrès 115.
- Kilcher, Frida, pierr., Jaq.-Droz 60.
 — Gaston, domest., Pont 8.
- Kipfer, Jacq., cadr., Serre 27.
 — Natalina, horl., Di-J.Richard 29.
- Kirchhof, Arth., bij., A.-M.-Piag. 29.
 — Arth., remont., A.-M.-Piag. 29.
- Kirchhofer, Aminthe, pianiste,
 Rocher 15.
 — Aminthe, aig., Grenier 2.
 — Chs, boîtier, Doubs 143.
 — Charles, soud. boît., Nord 63.
 — Elisa, Vve, ménag., Serre 99.
 — Ern., compt., D.-P.-Bourquin 3.
 — Eug., remont., Numa-Droz 14.
 — Jules, remont., Grenier 2
 — Jules, rem., Rocher 15.
 — Roger, échapp., Numa-Droz 9.
- Kirchhofer-Gentil, Marcel, commis,
 Jacob-Brandt 4.
- Kirchhoffer, Alf., rem., Nord 168.
- Kirsch, Chs., adouc., Di-J.Rich. 37.
- Kissling, Alfred, rem., Fleurs 9.
 — Jules, commis, Nord 60.
 — Marcel, échapp., Charrière 2bis
 — Paul, remont., L.-Robert 78.
 — Paul, remont., Côte 9.
- Kläy, Chs, ébauch., Progrès 9.
 — Edith, poliss., Gibraltar 5.
 — Marg. Vve, A.-M.-Piaget 45.

SKIS KERNEN

Téléphone 24.548
Crêt-du-Loche

- Kläui, Hans, pâtiss. conf., Neuve 7.
- Kleiber, Chs, man., Industrie 34.
— Gges, empl. comm., Doubs 139.
— Georges fils, Doubs 139.
- Klein, Nicolas, hôtel., Stand 4.
- Kleiner, Henri, music., Collège 56.
— Maurice, f. horl., Jaq.-Droz 37.
- Klink, Ern., méc., Ch. Postiers 27.
- Kloeti, Fanny Vve, 1er-Mars 12b.
— Jean, techn.-méc., L.-Rob. 78.
— Madel., commis, 1er-Mars 12b.
- Klopfenstein, Alb., coiff., Progrès 2.
— Edouard, m. boul., Ronde 21.
— Henri, boulang., N.-Droz 57.
— Jean-W., ressorts, Puits 18.
- Klossner, Jean, bij., Fz-Courv. 24.
- Klossner-Hegler, Jac., man., Fritz-Courvoisier 24.
- Klötzl, G., maroq., Numa-Droz 161.
- Knecht, Aug., conc., L.-Robert 10.
— Henri, commis, Tple-Allem. 83.
— Peter, boulanger, Progrès 16.
- Kneuss, Alice, régl., Paix 77.
— André, commis, C.-Grieur. 47.
— Arn., agric., Pet.-Crosettes 32.
— Arnold, remont., Nord 197.
— Bern., remont., Parc 54.
— Blanche, commis, Parc 42.
— Chs, rem., Temple Allem. 81.
— Chs, émail., Promenade 12a.
— Elmire Vve, Serre 25.
— Emile, charron, Bas-Mons. 1.
— Gges, man., Fleurs 13.
— Hélène, tailleuse, Paix 77.
— Henri, fonct., D.-P.-Bourq. 21.
— Lina, ménagère, Serre 71.
— Louis, marg., Numa-Droz 131.
— Martine, ébauch., Progrès 105.
- Kneuss, Numa, commiss., Paix 77.
— Pl-Emile, agric., Entrepôts 45a.
— Roger, décalq., Numa-Droz 1.
— Willy, cadrans, Parc 12.
- Knœpfel, René, élect., Côte 12.
- Knörr, Emile, manoeuv., Nord 56.
— Eug., man., Numa-Droz 119.
— Marcel, serrur., Nord 127.
— Nelly, commis, Jacob-Brandt 57.
— René, ferblant., Paix 69.
- Knüsel, Wilh., m. boulang., Hôtel-de-Ville 3.
- Kobel, Alice, ébauch., Collège 56.
— Ele, fils, bracelets, Collège 56.
— Hélène, o. fabr., Collège 56.
— Louis, doreur, Collège 27 a.
— Rose, pos. glaces, Collège 56.
- Kobza, Ant., typo., Commerce 101.
— Franç., typogr., Léop.-Rob. 118.
— Paul, appar., Nord 185 a.
- Koch, Jos., domest., Foulets 13.
— Ern., commis, Grenier 1.
— Marg., pharm., A.-M.-Piag. 32.
- Kocher, Antoinet.Vve, bij. r. Neuve 1
— Charles, remont., Reprises 17.
— Emile, rem., Doubs 121.
— Henri, commis, Paix 5.
— John, commis, République 13.
— Marg., commis, Doubs 121.
— Nelly, vend., r. Neuve 10.
— Nelly, Pont 36.
— Will., remont., Nord 155.
- Kocher-Ryser, Jles, horl., N.-Droz 99
- Köchli, Hans, m. boul., Ld-Rob. 112.
- Kœtzlé, Gges, décalq., Epl.-Grise 14.
— Georges, rem., Crêtêts 111.
— Valentine, éb., Crêtêts 111.
- Kohl, Marie, nickel., J.-Brand 81.

Combustibles de choix
Gros et détail

HENRI KAUFMANN
Collège 29 - Téléph. 21.868

- Kohler, Alfr., instit., Numa-Droz 157
 — César-Gottl., s. prof., Jura 4.
 — Charles, commis, Doubs 27.
 — Elise, blanchiss., Promenade 3.
 — Emile, agric., P.-Crosettes 4.
 — Emma Vve, Gr.-Crosettes 28.
 — Eug., agric., Pet.-Crosettes 30.
 — Eug. fils, agric., Pet.-Cros. 30.
 — Fréd., repr., Gén.-Dufour 6.
 — Fritz, agric., Petites-Croset. 30.
 — Georges, nickel., Tilleuls 6.
 — Gottf., agric., G.-Crosettes 28.
 — Gottlieb, dom., Pet.-Crosettes 4.
 — Hélène Vve, mén., N.-Droz 127.
 — Herm., domest., Pet.-Cros. 4.
 — Julia, d. mag., A.-M.-Piaget 32.
 — Juliette, mén., Pet.-Crosettes 4.
 — Léa, coutur., Succès 19.
 — Ls-Jph, tailleur, Nord 59.
 — Marc, empl., Grenier 2.
 — Mina, ménag., Côte 18.
 — Nelly, o. fabr., Gén.-Dufour 6.
 — Paul, emp., Parc 99.
 — Rob., boulang., Winkelried 33.
 — Rosine, ménag., rue Neuve 6.
 — Samuel, élect., République 5.
 — Willy, man., Winkelried 25.
- Köhli, Arm., remont., Parc 13.
 — Elis., instit., Tourelles 9.
 — Emile, remont., Nord 59.
 — Emile, remont., Terreaux 37a.
 — Jean, empl. gaz, Puits 20.
- Kohli, Berthe. o. fabr., Crêtets 100.
 — Ed., man., Hôtel-de-Ville 54.
 — Gges, commis, Jb-Brandt 2.
 — Herm., cond. m., Eplat.-Jnes 20a.
 — Jean, agric., Bas-Monsieur 13.
 — Julie, ménag., Succès 31.
 — Laure Vve, P.-H.-Matthey 9.
 — Louise, dem. mag., Succès 31.
- Kohli, Sam., fact., Recrètes 10.
 — Traugott, dom., Bas-Mons. 12.
 Kolb, Chs, comptable, Pont 14.
 Kolski, Hri, horl., A.-M.-Piag. 81.
 Kollep, Léon, typogr., Succès 1.
 — Jeanne Vve, Succès 1.
- Koller, Chs, mécan., Ld-Robert 78.
 — Rob., commis, Jaquet-Droz 60.
 — Sophie Vve, Jaquet-Droz 60.
- Kollros, Chs, voyag., N.-Droz 33.
- König, Jean, hôtelier, Balance 8.
 — Eug., cond. mach., Dl-J. Rich. 41.
 — Lina, Temple-Allemand 1.
 — Marianne Vve, Tple-Allem. 1.
 — Sam., facteur, Fritz-Courv. 92.
- Kopp, Ed., cav., Jacob-Brandt 82.
- Kormann, André, Sophie-Mairet 5.
 — Henri, boulang., Progrès 111a.
 — Jean, mécanic., Nord 171.
 — Julien, instit., Sophie-Mairet 5.
 — Louise, sœur visit., Collège 9.
 — Madeleine, Vve, mén., Paix 65.
- Köstli, Conrad, lithogr., Paix 43.
- Krähenbuhl, V., mar. for. Coll. 8 a.
- Krajka, Léon, remont., J.-Droz 6a.
 — Chs, horlog., Jaquet-Droz 6a.
 — Isaac, prof. lang., Jaq.-Droz 6a.
- Kramer, Edm., f. bij., r. Neuve 8.
 bur. Paix 91.
 — Gges, mécan., 22 Cantons 41.
 — Marcel, mécanic., Nord 129.
 — Paul, mag. bij., Léop-Rob. 50.
 — Paul, remont., Paix 65.
 — Pierre, achev., Puits 21.
 — Simone, rue Neuve 8.
- Kramer-Breguet, Robert, mécan.,
 Numa-Droz 89.

SKIS KERNEN Téléphone 24.548
Crêt-du-Loclé

- Kramkimmel, Jean, fabr. horl., Léopold-Robert 59.
- Krankenhagen, Chs, rem., Balance 6
- Krapf, Jean, boul., XII Septemb. 8.
- Krattiger, Gges, méc., Charrière 64.
- Lucien, Jacob-Brandt 6.
- Mcel, représent., Sorbiers 25.
- Krauer, Albert, optic., Doubs 121.
- Krebs, Alf., ébén., Sorbiers 21.
- André, domest., Reprises 16.
- Berthy, lingère, Crêtets 100.
- Christ., empl., Reprises 15.
- Ern., aide, Reprises 15.
- Ern., m. boul., Charrière 8a.
- Fern., remont., République 5.
- Fréd., remont., A.-M. Piaget 81.
- Henri, man., Progrès 6.
- Jean, commis, Nord 60.
- Jean, domestique, Ronde 22.
- Louise, journal, Terreaux 19.
- Louise Vve, Gén.-Dufour 2.
- Madeleine, o. brac., Crêtets 100.
- Marie Vve, Crêtets 100.
- Rosa, mén., Industrie 19.
- Théod., horlog., Crêtets 100.
- Walt, man., Boinod 12.
- Werner, bijout., Sorbiers 21.
- Willy, manœuv., Jb-Brandt 83.
- Krebser, Mrie Vve, mén., Somb. 4a.
- Kreis, Alph., remont, Industrie 20.
- Emma, glaces, Chem.-de-Fer 6.
- Ges, scieur, Serre 73.
- Louise, régl., Industrie 20.
- Marg., mén., Industrie 20.
- Kreissel, Lina, employée magas., Hôtel-de-Ville 37.
- Kretzschmar, Serge, méd. oculiste, Léopold-Robert 73.
- Kreutter, Adèle, Eplat. jaun. 23a.
- J.-J., pos. glaces, Ld-Rob. 19, ménage, Eplat. Jaunes 23a.
- Kreutter-Bourquin, U., fourniture d'horlog., Jaquet-Droz 32.
- Krieger, Ph., gendarme, Gren. 30.
- Kröppli, Ad., s. prof., Ld-Rob. 9.
- Aug., libr., Léopold-Robert 6.
- Henri, achev., Bellevue 19.
- Jean, ag. assur., Jaquet-Droz 60.
- Marcel, hôtelier, 1er Mars 3.
- Roger, méc.-dent., Doubs 69.
- Krönenberg, Ad., boît., N.-Droz 20.
- Kropf, Gottfr., maréch., Collège 27.
- Kruse, Herb., m. taill., r. Neuve 11.
- Kubler, Alice, horlog., Doubs 99.
- Blanche Vve, mén., Nord 43.
- Emilia, mén., Sorbiers 25.
- Georges, horlog., Sorbiers 25.
- Jeanne, rep. linge, Doubs 99.
- Jules, journ., Progrès 109 a.
- Wilh., m. ferbl., Paix 95.
- Kuenzi, Fritz, chef section retr., Tête-de-Ran 15.
- Kuffer, Bertha, Crêt 7.
- Kuhfuss, Ern., auto-gar., Collège 5.
- Nelly, vend., Collège 5.
- Kuhni, Jean, taill., Fr.-Courv. 43.
- Jean, man., Chapelle 9.
- Kulling-Brandt, Jul., s. prof. Ser. 31.
- Kullmann, Arn., rem., N.-Droz 45.
- Germaine, régl., Numa-Droz 45.
- Hri-Ls, peint., Fr.-Courvois. 62a.
- Ls, remont., Fr.-Courvoisier 62a.
- Maur., émail., Fr.-Courv. 62 a.
- Pâqu., o. glac., Numa-Droz 45.
- Pierre, Fritz-Courvoisier 62a.
- Roger, v. mont., Fr.-Courv. 62a.
- Kumetz, Chil., rem., Paix 87.
- Kummer, Ad., manœuvre, Puits 20.
- Kundert, Gast., commis, Collège 19.
- Raoul, achev., Tunnels 16.

Pour vos combustibles Bois et charbons, adressez-vous en toute confiance chez
Henri KAUFMANN, Collège 29 - Téléphone 21.868

- Kunkler, Cécile, Vve, mén., Paix 41.
- Kunty, Emma, mén., Terreaux 41.
— Henri-Eug., aide, Charrière 44.
— Marcel, domest., Terreaux 41.
- Kunz, Abr., lithogr., Succès 27.
— Adolphe, chev., Doubs 9.
— Adolphe, méc., A.-M.-Piag. 79.
— Adolphe, mont., Jaq.-Droz 25.
— Alice Vve, Charrière 109.
— Antoinette, mén., Succès 27.
— Charles, droguiste, Aurore 3.
— Emile, commis, Succès 27.
— Emile, termin., Parc 132.
— Emma, Vve, Parc 3.
— Ern., aiguilles, Puits 27.
— Henri, horlog., Puits 21.
— Jean, fonct. comm., Locle 13.
— Jean, charpent., Parc 148.
— Jeanne Vve, mén., Aurore 3.
— Lse, rep. ling., Terreaux 10.
— Mathilde, aide, Charrière 109.
- Kunz-Droz, Léona Vve, Progr. 90.
- Kunz-Montandon, Chs, représ.,
Moulins 7.
- Kunz-Robert, Chs, rem., Puits 21.
- Kunzi, Aug., man., Hôt.-de-Ville 71.
— Marguerite, Industrie 17.
— Marie-Lse, commis, Industr. 17.
- Küpfer, Louise Vve, Jac.-Brandt 84.
— Lucile, régl., Jacob-Brandt 84.
- Kureth, Arn., artiste, Collège 27.
— Henri, man., 1er-Mars 4.
— John, empl. gaz, Hêtres 6.
— Louis, man., 1er-Mars 4.
— Louis, méc., 1er-Mars 4.
— Marie, Vve, Numa-Droz 5.
— Osw., rem., Jac.-Brandt 80.
— Suz., commis, Jb-Brandt 80.
- Kureth, Willy, méc., Jb-Brandt 80.
— Willy, remont., Numa Droz 5.
- Kurmann, Btte, mén., N.-Droz 16a.
— Henri, décoll., Collège 52.
- Kurt, Armand, agent police, Place
Hôtel-de-Ville 1.
— Gérard, boitier, Prévoyance 90.
- Kurth, J., chaussures, r. Neuve 4.
— Paul, décoteur, Puits 23.
— Paul, remont., Industrie 5.
- Kurz, Walther, négoci., B.-Site 5.
- Kurzen, Gotth., empl. gaz, Petites-
Crosettes 6.
- Kusssmaul, Edm., cadr., DI-J. Rich. 41.
— Marie, commis, Crêtets 102.
- Küster, Ls, vélos, Envers 22.
— Konrad, porcher, Eplat.-Jnes 28.
— Willy, fourr., Léopold-Robert 58.
- Kyburz, Herm., lith., Républiq. 11.

L

- Laager, Elise, aig., Moulins 22.
— Ele, échap., 1er Mars 10a.
— Laure, Vve, 1er Mars 10a.
— Louis, échapp., Collège 56.
— Marie Vve, Stand 8.
— Roger, chaudronn., 1er-Ms 10a
- Lab, Mich., ach. btes, 1er-Mars 14a.
- Labhardt, Hans, bouch., Doubs 77.
- Lachat, Anatole, cuv., T. Allem. 15.
— Simone, commis, Doubs 115.
- La Crèche, Manège 11.
- Læderer, Berthe, régl., Clémat. 12.
— Edmée, finiss., Clématites 12.
— Frédérique Vve, Paix 74.
— Rosalie, mén., Clématites 12.

SKIS KERNEN

Téléphone 24.548
Crêt-du-Loche

- Laemlé, Antoin., mén., Nord 129.
 — Bluette, Stand 10.
 — Léa Vve, Stand 10.
- Læng, Arm., horl., Beau-Site 29.
 — Arn., rem., Tple-Allemand 73.
 — Caroline Vve, République 1.
 — Ed., rem., République 1.
 — Emma, Mme, horl., N.-Droz 14.
 — Germaine, taill., Répub. 1.
 — Lucien, instit., Numa-Droz 14.
 — Marie Vve, ménag., Est 18.
 — Mariette, vend., Beau-Site 29.
 — Rose, cadrans, Est 18.
 — Will., remont., Sorbiers 19.
- Læsser, Ern., emp. CFF., N.-Droz 94.
- Lagger, Alcide, cord., Fleurs 11.
 — Charles, ferbl., 12 Septbre 12.
 — Ed., direct., ch. Tunnels 10.
 — Ern., empl. C.F.F., Ch.-de-Fer 19.
 — Mcel, peint., P.-H.-Matthey 13.
- La Glaneuse, Brockenhaus, Roch. 7.
- Lagnaz, Alf., ag. pol., N.-Droz 115.
- Laiterie Coopérative, Grenier 39.
 Moulins 7, Paix 70, Parc 1.
- Lalive, Aug., direct., 1er Août 39.
- Lamarche, Albert, boît., Parc 29.
 — Arthur, f. cercl., Parc 29.
- Lamazure, Cécile, H.-de-Ville 9.
- Lambelet, Eliane, commis, Paix 89.
 — Jnne Vve, mén., Cbe-Grieur. 49.
 — Oscar, remont., Paix 89.
- Lambercier, Bertha, mén., Parc 9bis
 — Paul, remont., Sorbiers 23.
- Lambert, Jean, phot., Dl-J.Rich. 41.
- Lambert-Gentil, Alice, professeur
 piano, Dl-JeanRichard 41.
- Lampert, Jean, grav., Terreaux 20.
- Lampre, Lina Vve, parap., Paix 15.
- Landolf, Gottfr., mécan. C. F. F.,
 Jacob-Brandt 83.
- Landry, Adèle, téléph., Serre 5.
 — Albert, grav., Crêt 18.
 — Amélie, poliss. boît., Nord 127.
 — André, horlog., Sombaille 1.
 — André, négoc., Bois Gentil 15.
 — Arth, remont., Cheminots 23.
 — Artille, rem., P.-H. Matthey 9.
 — Aug., achev., Promenade 2.
 — Bertha, paill., ch. Tunnels 12.
 — Berthe, sge femme, Doubs 63.
 — Chs, grav., T.-Allemand 79.
 — Chs, man., C.-du-Loche 33.
 — Chs, émail., Côte 10.
 — Chs, Ph.-Henri-Matthey 9.
 — Emile, commis, Parc 147.
 — Ern., mécan., Serre 5.
 — Ern., fils, mécan, Serre 5.
 — Fern., instit., Doubs 63.
 — Gérard, commis, Parc 75.
 — Gges, pivot., Ph.-H. Matth. 25.
 — Gustave, graveur, Parc 75.
 — Hélène, vend., Progrès 77.
 — Herm., post., Promenade 2.
 — Herminal, échap., Parc 75.
 — Jeanne, négoc., Bois-Gentil 15.
 — Jules, fab. cadr., Tunnels 12.
 — Jules, s. prof., Industrie 12.
 — Léon, horlog., Progrès 101.
 — Louisa, mén., T.-Allemand 109.
 — Maria, aide, Paix 15.
 — Marie Vve, mén., N.-Droz 167.
 — Marthe, mén., ch. Tunnels 12.
 — Maur., achev., P.-H. Matthey 23.
 — May, ménag., Industrie 12.
 — Nelly, brod., Ph.-H.-Matthey 25.
 — Nelly, Progrès 101,
 — Paul, élect., Doubs 63.
 — Pierre, négoc., r. Neuve 16.

Déménagements

de toutes sortes par voiture capitonnée
 Camion-automobile 5 tonnes

Henri KAUFMANN, Collège 29 - Téléphone 21.868

- Landry, Roger, horl., Postiers 29.
 — Valier, assort., Parc 75.
 — Walth., émaill., ch. Tunnels 12.
 — Willy, fact., Nord 171.
- Lanfranchi, Bluette, cout., Hôtel-de-Ville 21a.
 — Chs, men., Bel-Air 20.
 — Emile, méc., Hôtel-de-Ville 21a.
 — frères, m. men., H-de-Ville 21c.
 — Gges, menuis., H.-de-Ville 21a.
 — Joseph, menuis., Bel-Air 20.
 — Joseph fils, men., A.-M.-Piag. 63.
 — Marthe, spiraux, Bel-Air 20.
- Lang, Arnold, horloger, Parc 76.
- Lange, Ftz, boît., Fr.-Courvois. 21a.
 — Henri, man., Fritz-Courv. 21a.
 — Martha, Fritz-Courvoisier 21.
- Langel, Arm., bouch., A.-M.-Piag. 58
 — Henri, matelass., Jb-Brandt 85.
 — Marcel, man., Hôtel-de-Ville 38.
 — Numa, boucher, Progrès 107a.
 — René, typogr., Progrès 89a.
 — Roland, acheveur, Serre 98.
 — Ruth, ménag., Jaquet-Droz 31.
 — Violette, nickel., Progrès 89.
- Langenberger, Gottf., typographe,
 Combe-Grieurin 45.
- Langenegger, Fréd., charpentier,
 Numa-Droz 145.
 — Gottfr., gainier, Nord 149.
 — Juliette, ménag., Parc 98.
- Lanz, Augustine, mén., Doubs 77.
 — Bluette, horl., Léop.-Rob. 126.
 — Emile, tonnel., Promenade 13.
 — Jean, boîtier, Terreaux 19.
 — Jeanne, prof. piano, Doubs 77.
- Lapaire, Marie Vve, mén., Serre 6.
 — Raymond, Serre 6.
- Larcher, Flor., dir. Ecole cathol.,
 Nord 57.
- Lardon, Alb., man., Promenade 14.
 — Gges, voyag., Tple-Allem. 97.
 — Jules, dégrossisseur, Parc 98.
 — Jules, méc., Pont 36.
 — Ls, serrur., Fritz Courv. 29a.
 — Ls, ressorts, Ph.-H. Matth. 15.
 — Marcel, man., N.-Droz 78.
 — Mcel fils, cadr., Numa-Droz 78.
 — René, guilloch., Numa-Droz 78.
- La Romaine, fab. cadrans, Nord 67.
- Lauber, Alb., pivot, Comm. 101.
 — Ed., ress., Combettes 17.
 — Ed., doreur, Tple-Allem. 101.
 — Eug., commis, Serre 9.
 — Fritz, f. post., Charrière 3.
 — Gottl., mécan., République 11.
 — Henri, ressorts, Jaq.-Droz 27.
 — Ida Vve, ménagère, Serre 9.
 — Rob., o. pign., Terreaux 18.
 — Wilhelm, emboît., Nord 157.
 — William, pier., Gén. Dufour 8.
- Laubscher, Ad., commiss., Indust. 34
 — Chs, pend., Jaquet-Droz 11.
 — Emma, empl. bur., DI JRich. 19.
 — Emma, journ., D.-P.-Bourq. 21.
 — Jean, man., Léop.-Robert 29.
 — Willy, ach. boît., Industrie 24.
- Lauener, André, voyag., Succès 11a
 — Bluette, o. fab., Gibral. 4.
 — Chs, empl. post. ret., Jardin 21.
 — Fréd, domest., Industrie 11.
 — Lydie, téléphon., Jardinets 21.
 — René, commis postal, David-
 Pierre Bourquin 19.
 — Willy, furnit., D.-P.-Bourq. 15.
- Lauper, Edm., vend., DI-J.-Rich. 26.
 — Hermann, mag., Fr.-Courv. 38.

BESSE & Co.
assurent tout

- Laurent, Julia, o. fab., Nord 45.
 — Robert, typogr., Jardinets 9.
 Laurosch, Marie, mén., Parc 134.
 Laut, Jean, taill., Progrès 13.
 Lavanchy, Alb., marg., Agassiz 9.
 Lavoyer, Math., aide, Dr Kern 9.
 Laxgang, Chs, héliogr., Charrière 1.
 — Elsa, tailleur, Charrière 1.
 — Karl., bijoutier, Charrière 1.
 — Maria, décalq., Charrière 1.
 Lazare, Jeanne Vve, aide, Progr. 69.
 Lazzarini, Charlotte, mén., Numa-Droz 108.
 — Ida, coutur., Numa-Droz 108.
 — Jeanne, ménag., Numa-Droz 108.
 — Jules, mécan., Numa-Droz 108.
 Lebeau, Jules, empl., Serre 77.
 Leber, Arn., technic., Tertre 7.
 — Louis, agric., Granges 5.
 Lebet, Alb., compt., A.-M.-Piaget 19.
 — André, boîtier, Succès 29.
 — Arn., rem., Industrie 1.
 — Berthe, commiss., Industrie 1.
 — Charles, pend., Succès 29.
 — Ed., boîtier, Paix 57.
 — Eug., remont., Jaquet-Droz 9.
 — Jeanne, ébauches., Industrie 1.
 — Joseph, remont., Nord 191.
 — Marie-Lse, tél., Fr.-Courvois. 12.
 — Willy, commis, Agassiz 13.
 Léchet, David, man., P.-Cros. 2.
 — Ami, charron, Pont 11.
 Lecoultre, Gast., bij., Doubs 119.
 — Hector, emboît., Ld-Robert 58.
 — Paul, emb., Doubs 119.
 L'Ecuyer, Eug., ressorts, Bulles 7.
 Leder, Chs, bûch., C. du Doubs 13.
 — Ed., journ., Côtes du Doubs 26.
 Leder, Fz, bûch., C. du Doubs 26.
 — Fanny, Vve, Côtes-du-Doubs 26.
 — Jules, bûcheron, C.-du-Dbs 26.
 Ledermann, Bern., commis, Dbs 119.
 Leduc, Alc., boîtier, Fleurs 20.
 — Aug., pos. glaces, N.-Droz 104.
 — Henriette, commis, N.-Droz 149.
 — Marthe, paillon., Terreaux 23.
 Légeret, Alice, ouv. aig., B.-Site 3.
 — Antoinette, dem. mag., B.-Site 3.
 — Gges-Ele, grav., Jardinets 23.
 — Gust., commis, Beau-Site 3.
 — Henri, guill., Tourelles 31.
 — Max, mécan., République 7.
 — Nelly, Beau-Site 3.
 Lehmann, Alfr., ress., J.-Brandt 87.
 — Alb., aide, Epl.-Grises 16.
 — Angèle, poliss., Ld-Robert 84.
 — Antoine, ouvr. cadr., Paix 74.
 — Bertha, ménag., Serre 1.
 — Chs, agricult., Eplat. grises 16.
 — Chs fils, méc., Eplat.-Grises 16.
 — Chs, agricult., Foulets 16.
 — Chs, ress., Eplat.-Jaunes 89.
 — Clara, Doubs 157.
 — David, s. profession, Paix 77.
 — Ed., élect., Repos 5.
 — Elisa Vve, mén., Paix 83.
 — Ern., marg., République 13.
 — Ern., couvr., Est 28.
 — Eug., commis, Parc 138.
 — Fernand, man., Paix 39.
 — François, remont., Ld-Robert 84.
 — Fréd., agricult., Eplat. gr. 12.
 — Fritz, commiss., Doubs 157.
 — Fritz, chauffeur, Parc 99.
 — Fritz, agricult., Foulets 15.
 — Gottfried, manœuv., Parc 1.
 — Gottfr., serrur., Charrière 45.
 — Jacob, couvr., Chapelle 9a.

Combustibles

de choix
Gros et détail

HENRI KAUFMANN
Collège 29 - Téléph. 21.868

- Lehmann, Jean, man., Parc 1.
 — Jean, manœuvre, Paix 39.
 — Jean, boulang., H.-de-Ville 39.
 — Jean, commis, Hôtel-de-Ville 39.
 — Jean, élect., Hôtel-de-Ville 13.
 — Jeanne, vend., Paix 77.
 — Julie, rentière, Paix 29.
 — Laure, mén., A.-M. Piaget 53.
 — Léon, menuis., Numa-Droz 103.
 — Lina, mén., Eplat. grises 12.
 — Lina Vve, mén., Léop.-Rob. 84.
 — Lisette, ménagère, Parc 1.
 — Louis, domest., Epl.-Grises 10.
 — Louise, régl., Commerce 83.
 — Madel., o. fabr., Doubs 157.
 — Marg., emp. mag., Paix 77.
 — Marg., s. prof., Paix 29.
 — Maria, sertiss., République 13.
 — Nelly, aide, Eplat.-Grises 16.
 — Otto, man., Parc 110.
 — Rosette Vve, ménagère, Commerce 101.
 — Ulrich, chauff., Moulins 2.
 — Ulysse, ress., Jacob-Brandt 87.
 — Yvon, horl., Numa-Droz 103.
 Lehner, Luc., empl. CFF., Paix 73.
 Leibundgut, Art., étamp., Cernil-Antoine 19.
 — Jules, méc., Parc 102.
 Leimer, Jeanne, commis, Serre 83.
 Leinert, Joseph, boulang., Parc 9.
 — Lina Vve, fourr., Parc 9.
 Leiser, Chs, chauff., H.-de-Ville 28.
 — Martha, horl., Commerce 95.
 — Nicolas, man., Commerce 95.
 Leister, Chs, ress., Terreaux 46.
 — Chs-René, ress., Hirondelles 12.
 — Willy, horlog., Progrès 43.
 Leitenberg, Ad., tourn. sur bois, Grenier 14.
 Lemrich, André, commis, Nord 185.
 — Ang., ling., Charrière 30.
 — Arm., boîtier, République 1.
 — Arth., cadrans, Paix 111.
 — Bernard, optic., Aurore 5.
 — Berthe, man., Industrie 36.
 — Berthold, man., Industrie 36.
 — Bl., dem. mag., Charrière 30.
 — Chs, domest., Léop.-Robert 118.
 — Edm., ébén., Terreaux 22.
 — Gust., cadrans, Paix 73.
 — Marcel, grav. ac., Paix 73.
 — Marg., commis, Charrière 30.
 — Nelly, commis, Charrière 30.
 — Paul, direct. fabr., Aurore 5.
 — Rachel, pol. boît., Terreaux 22.
 — Raoul, grav., Progrès 135.
 — Yvonne, emp. bur., Terreaux 22.
 Lendenmann, Pl, mag., Paix 77.
 Lengacher, Henriette Vve, mén., Doubs 131.
 — Henri, horl., Grenier 21.
 Lenhardt, Bche Vve, F.-Courv. 10.
 — Berthe, cout., Fritz-Courvois. 10
 — Léonie-M., o. fab., DI JRich. 33.
 Lenoir, Ls, vach., Terreaux 14
 Leomagno, Flor., ach., Sorbiers 23.
 L'Eplattenier, Ad., éch., Progr. 119.
 — Adrien, man., Balance 10a.
 — Alex., chiffonn., Ronde 26.
 — André, manœuv., Buissons 11.
 — Anna Vve, Collège 50.
 — Chs, peint. statuaire, Chemin de Pouillerel 2.
 — Chs, fab. horl., Fr.-Courv. 3.
 — Clément, dégr., C.-du-Loche 36.
 — Edith, direct., T.-Allemand 17.
 — Ed., joaill.-sertiss., Parc 98.
 — Edouard, Fritz-Courvoisier 6.
 — Elisab. Vve, Fr.-Courvoisier 6.

BESSE & Co.

assurent tout

- L'Eplattenier, Emilie, mén., Tple-Allemand 17.
 — Fern., man., Ld-Robert 155.
 — Georges, joaill., Parc 84.
 — Henri, rem., Hôtel-de-Ville 41.
 — Jean, techn.-radio, Balance 10.
 — Jules-Th., fab. horl., Ld-Rob. 4.
 — Jules, rem., Numa-Droz 169.
 — Léa Vve, ménagère, Pont 11.
 — Louis, jard., Côtes-du-Doubs 15.
 — Louisa Vve, mén., Fleurs 10.
 — Louisa, commis, T. Allem. 17.
 — Louisa Vve, mén., Parc 100.
 — Marcel, graveur, Tertre 7.
 — Marcel, man., Charrière 23.
 — Marceline, ling., Fleurs 10.
 — Marie, mén., Gibraltar 12.
 — Olga, ménag., Progrès 11.
 — Paul, mécan., Tple-Allem. 17.
 — Raoul, manœuvre, Progrès 1.
 — René, commiss., F.-Courvois. 6.
 — Roger, boîtier, Fz-Courvois. 6.
 — Sam., commiss., H.-de-Ville 56.
 — Simone, modiste, Parc 98.
 — Suz., aide pharmac., Paix 89.
 — Sylv., commiss., Succès 19.
 — Tell, md amb., T.-Allemand 3.
 — Valent., mén., F.-Courvoisier 6.
 — Walth., commiss., Serre 43.
 — William, colport., Parc 90.
- Lepori, Antonia, Hôtel-de-Ville 21.
 — Maria, o. fab., H.-de-Ville 21.
 — Thér., Vve, Hôtel-de-Ville 21.
- Leppert, Marcelle, nickelleuse, Gén. Dufour 10.
- Le Printemps, Léop.-Robert 54.
- Lerch, Maria Vve, Numa-Droz 27.
 — Marthe, ménag., N.-Droz 27.
 — Max, laines, Léop.-Robert 19.
- Leschot, Aur., commis, Charrière 49
 — Gérard, horlog., Charrière 49.
- Leschot, Henri, boîtier, Paix 67.
 — Marie Vve, Côte 10.
 — René, conc., Al.-M. Piag. 54.
- Lesquereux, Al., mén., Charr. 81.
 — Amélie Vve, o. cadr., Industr. 28.
 — André, peintre, Nord 45.
 — André, Cure 5.
 — André, mécan., Rocher 2.
 — C.-Hri, éch., D.-P.-Bourquin 13.
 — Chs, ressorts, F.-Courvois. 22a.
 — Edgar, man., Eplat. Jaunes 37.
 — Ed., o. cadrans, Rocher 2.
 — Gges, échapp., F.-Courv. 23c.
 — Jeanne, sans prof., Est 6.
 — Laure, pivot., Nord 174.
 — Marc, mécan., Ld-Robert 58.
 — Marc, Cure 5.
 — Marcel, ag. ass., Parc 62.
 — Marcel, chauff., Progrès 117.
 — Marcelle, o. radio, Nord 45.
 — Marg., commis, Charrière 81.
 — Numa, s. prof., Winkelried 25.
 — Paul, cordonn., Tple-Allem. 1.
 — Paul, mécan., pl. H.-de-Ville 1.
 — Paul, v. cad., Granges 8.
 — Pierre, mécan., Charrière 81.
 — Roger, commis, N.-Droz 21.
 — Rosine Vve, mén., Nord 45.
- Lesquereux-Grandjean, Georges, plant. échapp., Nord 174.
- Leu, Alfr., domest., N.-Droz 102.
- Leuba, Adrien, man., Industrie 28.
 — Ali, domest., Sombaille 45.
 — Arm., horlog., Beau-Site 13.
 — Augusta, négoc., Paix 1.
 — Aug., man. voirie, Progrès 93.
 — A. & O., bonnet., r. Neuve 8.
 — Bertha Vve, Crêt 10.
 — Bertha, ménag., Di-J. Richard 17.

Pour vos combustibles Bois et charbons, adressez-vous en toute confiance chez
Henri KAUFMANN, Collège 29 - Téléphone 21.868

- Leuba, Cather., décalq., Paix 119.
 — Cécile Vve, Sombaille 1.
 — Chs, domest., Puits 18.
 — Chs-Ls, tourn. boît., Serre 49.
 — Const., diac., F. Courv. 17.
 — Emile, agric., P.-Crosettes 7.
 — Emile, bur. d'affaires, Serre 43.
 — Emma, ménagère, Paix 79.
 — Ernestine Vve, mén., Doubs 9.
 — Gges, empl. bque, Parc 50.
 — Georges, dor. boît., Paix 119, atelier, Progrès 117.
 — Gges, remont., Nord 13.
 — Hélène, vendeuse, Crêt 10.
 — Henri, manoeuvre, Ronde 25.
 — Henri, ébauches, Progrès 93.
 — Henri, ébauch., Parc 67.
 — Jâmes, terrass., Granges 14.
 — Jean, voyageur, Concorde 5.
 — Jean-Ls, commis, Concorde 1.
 — Jean-Ls, aide, P.-Crosettes 8.
 — Jules, agric., P.-Crosettes 8.
 — Léonie Vve, Parc 74.
 — Louis, nég., Numa-Droz 11.
 — Louis fils, agric., Sombaille 1.
 — Louis, terrass., Promenade 9.
 — Louis, man., Fritz-Courvois. 26.
 — Louise, mén., Chapelle 21.
 — Lucette, commis, Epargne 12.
 — Madel., commis, Epargne 12.
 — Marcel, man., Chapelle 21.
 — Marcel, pos. glaces, Nord 13.
 — Marie, rentière, Pl. d'Armes 3a.
 — Marie Vve, Epargne 12.
 — Marie Vve, Terreaux 28.
 — Marthe, assort., Paix 119.
 — Marthe, mén., Chapelle 21.
 — Mathilde, nickel., N.-Droz 55.
 — Olga, dem. mag., Paix 1.
 — Oscar, rem., Tple Allem. 91.
 — Paul, man., 1er Août 1.
- Leuba, Pl, f. horl., Tple-Allem. 63.
 — Paul, laitier, Parc 18.
 — Paul, man., Gibraltar 11.
 — Philippe, commis, Paix 79.
 — Pierre, voiturier, Progrès 22.
 — René, Nord 13.
 — Violette, taill., Paix 79.
- Leuba-Muri, Gges, dor., Serre 49.
- Leuenberg, Clara, mén., Collège 55.
- Leuenberger, Angèle, Progrès 101a
 — Ern., décoll., Parc 71.
 — Henri, échappem., Crêtets 94.
 — Jules, rem., Progrès 101a.
 — Marceline, cout., Nord 157.
 — Marie, Vve, mén., N.-Droz 53.
 — Marie, régl., Numa-Droz 53.
 — Nelly, o. fabr., Progrès 101a.
 — Robert, remont., Numa-Droz 90.
- Leuthold, Bertha Vve, mén., Numa-Droz 101.
 — Emile, fab. cadr., Nord 67.
 — Eug., mécanicien, N.-Droz 78.
 — Georges, man., Gibraltar 13.
 — Irma Vve, Gibraltar 13.
 — Irma, o. cadr., Gibraltar 13.
 — Paul-E., boîtier, Bellevue 23.
 — René, Gibraltar 13.
- Leuzinger, Alb., nég., H.-de-Ville 13
 — F.-L., nég., rue Neuve 1.
 — Lucie, s. prof., r. Neuve 1.
 — Ulrich, représ., Paix 17.
- Levallant, Ad., rent., Progrès 131
 — Julien, fab. horl., Commerce 15.
 — Marcel, fabr. horl., Doubs 89.
- Levallant et Co., fabr. horloger., Parc 148.
- Lévy, Bernard, étud., Epargne 8.
 — Chs, nég., magasin continent. Marché 6.
 — Charlotte, mén., Léop.-Rob. 82.

BESSE & Co.
assurent tout

- Lévy, Emma Vve, mén., r. Neuve 2.
 — Florette Vve, Di-J.Richard 21.
 — Gabriel, s. prof., Léop.-Rob. 13.
 — Hélène, s. prof., Paix 109.
 — Léon, grain., Léop. Rob. 38.
 — Léon, commerc., Marché 6.
 — Madel., prof. piano, Nord 187.
 — Mcel, ag. assur., Léop.-Rob. 38.
 — Reine, mén., Léop.-Rob. 82.
 — Simon Vve, mén., N.-Droz 159.
- Leyh, André, peint., H.-de-Ville 40a
 — Elisa Vve, mén., H.-de-Ville 40a.
- L'Héritier, Alex., nég., J.-Droz 6.
 — Frédéric, entrepr., Serre 126.
 — Julien, commis, Serre 126.
 — Marie, rentière, L.-Robert 112.
- Liardet, Chs, fonct. douan., Tertre 9.
- Librairie Coopérative, Léopold-Robert 43.
- Liechti, Alice-Marie, N.-Droz 82.
 — André, mécan., Léop.-Rob. 128.
 — Anna, rentière, Bulles 21.
 — Antoinette, ébauch., Aurore 11.
 — Arn., boîtier, Sorbiers 17.
 — Berthe, aide, Valanvron 27.
 — Catherine Vve, Doubs 23.
 — Charles, agric., Valanvron 7.
 — Charles, repr., Tête-de-Ran 11.
 — Christ, commis, Numa-Droz 82.
 — Edouard, m. confis., L. Rob. 56.
 — Emile, agric., Valanvron 11.
 — Fernand, ag. assur., Parc 39.
 — Fçois, forg., Numa-Droz 149.
 — Frédéric, man., Ronde 20.
 — Gertr., instit., Numa-Droz 82.
 — Gott., bûcher., Ronde 20.
 — Gottfried, ferblant., Ronde 20.
 — Henri, cordon., H.-de-Ville 25.
 — Henri, mécan., Léop.-Rob. 128.
 — Lina, mén., Numa-Droz 149.
- Liechti, Lina, mén., Valanvron 7.
 — Louis, agric., Valanvron 27.
 — Louis, mécan., Valanvron 27.
 — Mad., instit., N.-Droz 82.
 — Madel., poliss., Léop.-Robert 6.
 — Maurice, employé, Nord 61.
 — Paul, coiff., Numa-Droz 149.
 — Paul, manœuvre, Ronde 21.
 — Paul-Dav., pos. aig., Nord 61.
 — Roger, horloger, Parc 39.
 — Rudolf, boîtier, Sorbiers 17.
 — Vital, élect., Léop.-Rob. 128.
 — Vital fils, él.-méc., Ld-Rob. 128.
 — Yvonne, soud. cad., Commerce 53.
- Liégeois, Gges, blanchiss. méc., Stand 6.
- Lien National, Grenier 20.
- Liengme, Alice, commis, Nord 25.
 — Alice, commis, Léop.-Rob. 26.
 — Amélia, ress., Nord 56.
 — Camille, horlog., Promenade 15.
 — Caroline Vve, Sombaille 4a.
 — César, horl., Numa-Droz 117.
 — Eglantine, aide, Bulles 2a.
 — Ernest, commis, Balance 4.
 — Gér., ach. échapp., Serre 130.
 — Henri, ress., J.-Brandt 79.
 — Henriette Vve, mén., N.-Droz 126.
 — John, boîtier, Serre 130.
 — Juliette, gde mal., L.-Robert 36.
 — Marcel, remont., Parc 70.
 — Marcel, Di-JeanRichard 43.
 — Marg. Vve, sertiss., J.-Droz 60.
 — Selima, ménag., Nord 25.
- Liengme-Albrici, Joram, boîtier, Bulles 2a.
- Lienhard, Albert, compt., Parc 31.
 — Alfr., mécan., Nord 147.
 — Elisabeth, mén., Nord 147.
 — Frida, mén., Nord 147.

Papiers Peints

Luthy & Piquet

Tél. 21.131 Jaquet-Droz 39

- Lienhard, Fz, vend., Tple-Allem. 99.
— Paul, mécan., Nord 147.
- Lienhardt, Maur., horl., Ronde 31.
- Limacher, Juste, voit., Ronde 20.
- Limito, Chs, man., Pont 32a.
- Linder, Achille, hôtel., Léopold-Robert 23.
— Ad., retraité, Parc 81.
— Alb., horlog., Tête-de-Ran 21.
— Aline, ménag., Dl J.Rich. 43.
— Aug., couvr., Industrie 4.
— Charles, employé, Nord 76.
— Ern., man., Crêt-du-Loche 5.
— Gottlieb, man., Gén.-Dufour 2.
— Hélène, o. fabr., Ld-Rob. 32a.
— Jacob, emb., Cbe-Grieurin 37.
— Marc, m. Techn., Commerce 97.
— Robert, horlog., Serre 27.
— Roger, accord., Ld-Robert 4.
— Yvonne, modiste, Progrès 91.
- Linder-Dubois, Rod., bûcheron, Grenier 33.
- L'Information horlogère suisse, Léopold Robert 42.
- Lini, Bertha, aig., Parc 3.
- Liniger, André, rem., F. Cour. 36.
— Aline, café-brass., H.-de-Ville 7.
— Ed., an.-pend., Hôtel-de-Ville 7.
— Emile, bijout., Chapelle 3.
- Link, Ernest, commis, Parc 149.
- Linzaghi, Ernesta, Vve, ménag., Numa-Droz 158.
- Lizzola, Mart., cordonn., Versoix 5.
- Lobsiger, Chs, chauff. auto, Léop. Robert 128.
— Charles, électr., Nord 163.
— Jules, magas., Nord 163.
- Locatelli, Arn., guill., Dl-J.Rich. 29.
— Pierre, maçon, Dl-J.Richard 29.
- Locca, Alb., peintre, Côte 8.
— Guido, peintre, Promenade 13.
- Locher, Alb., boîtier, Nord 58.
— Gges, man., Fritz-Courv. 37bis
— Henri, anneaux, Aurore 13.
— Jeanne, tailleuse, Aurore 13.
— Marg., bracelets, Aurore 13.
— Nelly, finissages, Aurore 13.
— Yvonne, aide, Aurore 13.
- Locher-Farny, Lucie, Vve, ménag., Aurore 13.
- Lods, Chs, remont., Industrie 11.
— Chs-Mcel, rem., Combettes 2.
— Henri, horlog., Jacob-Brandt 81.
— Ls, remont., Industrie 11.
- Lods-Wuilleumier, Elisa, Vve, horlogère, Cure 7.
- Lœffel, Btte, assort., N.-Droz 37.
— Fritz, ress., Numa-Droz 37.
— Louis, acheveur, Progrès 99.
— Rosina, ménag., Progrès 99.
- Lœrtscher, Alfr., étud., Promen. 14.
— Anna Vve, Pont 21.
— Auguste, peint., Promenade 14.
— Charles, typogr., Nord 205.
— Léocadie Vve, dor., Parc 1.
— Louis, chauff., T.-Allemand 111.
— Lse, journ., Collège 8a.
- Lœtscher, Arm., grav., Stand 12.
— Chs, remont., A.-M. Piaget 63.
— Suz., régleuse, A.-M. Piaget 63.
- Loge maçon. l'«Amitié», Loge 8.
- Lohri, Jeanne, taill., T.-Allemand 33.
- Loichat, Jules, boît., Progrès 99.
— Marc, boîtier, Nord 48.
- Lokschin, Simon, horl., pl. Hôtel-de-Ville 2.
- Longoni, Ern., man., P. d'Armes 4.
— Chs, peintre, Terreaux 6.

BESSE & Co.

assurent tout

- Loosli, Aug., berger, Progrès 63.
 — Elisabeth, md lég., Terreaux 37 a.
 — Ern., commis, Tourelles 15.
 — Fréd., remont., Serre 8.
 — Ida, assist., Place Neuve 10.
 — Marcel, commiss., A.-M.-Piag. 67
 — Marie, mén., Sorbiers 27.
 — Marie Vve, Postiers 10.
 — Paul, échapp., Sorbiers 27.
 — Régina, horlog., Fritz-Courv. 24.
 — Rosina, mén., Terreaux 25.
- Löpfe, Louis-E., élect., Crêt 10.
- Lora, Jean, commis, Jardinets 25.
 — Marie, mén., Jardinets 25.
- Lorenz, Ern., évang., Numa-Droz 17.
- Loriol, Emile, mécan., Ronde 9.
 — Léa, Vve, Ronde 9.
- Loriol-Matthey, Ln, boît. pol., Parc 91
- Lösch, Ant., commiss., N.-Droz 102.
 — Ben., serrur., Numa-Droz 102.
- Loukacheff, J., laqu., D.-J. Rich. 13.
- Loup, Marc, douan., C.-du-Doubs 24
- Löwer, Alf., avocat, L.-Robert 22.
 — Angèle, commis, Progrès 123.
 — Edmond, commis, Progr. 123.
 — Fanny, Vve, pol. cuv., Prog. 123.
 — Jehan, Léopold-Robert 22.
- Louis, Emile, o. glaces, Parc 80.
 — Odette, horlog., Parc 80.
 — René, man., Parc 33.
 — Rob., coiffeur, L.-Rob. 25a.
- Loze, Anne, instit., Promenade 7.
 — Htte, instit., Promenade 7.
 — Jeanne, éc. part., Promen. 7.
 — Lina Vve, Promenade 7.
 — Ls-Const., man., Buissons 9.
- Lozeron, Blanche-Rose, Hôtel-de-Ville 13.
- Lozeron, Robert, commiss., Fritz-Courvoisier 31 a.
 — Roger, man., Fr.-Courvois. 24.
 — Virginie, Vve, mén., H.-de-V. 13.
 — Willy, o. glaces, F.-Courv. 31a.
- Lozza, Emile, ébén., Industrie 14.
- Lucchetta, Maria, Vve, Fritz-Courvoisier 94.
- Luder, Jean, bouch., pas. Centre 5.
 — Marie-Laure, Postiers 10.
- Ludwig, Bertha, direct., L.-Rob. 13.
 — Ed., pharm., Léop.-Robert 39.
- Ludy, Gertr. Vve, Chasseral 4.
 — Hélène, dem. mag., Chasseral 4.
- Ludy & Cie, fourn. horl., lunett. Parc 39 et Place Neuve 6.
- Lugeon, Ed., boîtier, Progrès 16.
 — Fernand, mag., Léop.-Rob. 88a.
- Luginbuhl, Art., m. tec., N.-Droz 185
 — Chs, pasteur, Tple-Allem. 25.
 — Claude, commis, T.-Allem. 25.
 — Ernest, brac., Dr Kern 9.
 — Françoise, Temple-Allemand 25.
 — Gottl., men., Vieux Cimet. 5.
 — Henri, remont., Epl.-Jaune 25.
 — Hri-Louis, emp. post., N.-Droz 96
 — Marie, ménag., Grenier 32.
- Luippold, Alb., représent., Parc 51
 — Babette, Numa-Droz 41.
 — Louise Vve, ménag., N.-Droz 41.
 — Suz., tailleuse, Numa-Droz 41.
- Lumina S. A, huiles, benzines Entrepôts 41.
- Luquiens, Emile, méc. C. F. F., Léopold-Robert 76.
 — Emilie, coutur., Ld-Robert 76.
- Luscher, André, man., F. Courv. 41.
 — Alf., fermier, Epl. jaunes 110.
 — Alfr. fils, agric., Eplat.-Jne 110.

Papiers Peints Luthy & Piquet

Tél. 21.131 Jaquet-Droz 39

- Luscher, Chs, man., Collège 50.
 — Eugénie, journ., Fr.-Courv. 58.
 — Jacob, emp. CFF, Cr.-du-Loche 29
 — Jeanne, ménag., Doubs 105.
 — Nelly, mén., Eplat.-Jaunes 110.
 Luthiger, Jos., emp. C.F.F., Parc 75.
 Luthy, Alb., fab. horl., Tourelles 37.
 bureau Léop.-Robert 66.
 — Alfr., peintre, Numa-Droz 126.
 — Arm., boît., Pestalozzi 2.
 — Arn., agric., P.-Crosettes 35.
 — Bertha, ménag., Nord 187.
 — Bertha, aide, Fr.-Courv. 100.
 — Chs, pédic., Progrès 99a.
 — Chs, tenanc., Jaquet-Droz 12a.
 — Chs, voyageur, Nord 187.
 — Edm., usine méc., Serre 91.
 — Edmond, mécan., L.-Robert 8.
 — Ed., fils, boîtier, Doubs 1.
 — Elisa, mén., Winkelried 27.
 — Germaine, assort., Paix 125.
 — Gottfr., agric., P.-Crosettes 36.
 — Ida Vve, Doubs 5.
 — Jeanne, dem. mag., L.-Rob. 48.
 — Jules, négociant, Balance 3.
 — Laure Vve, mén., Tourelles 37.
 — Laurence, ébén., F.-Courvois. 4.
 — Léon, aide, Eplat.-Jaunes 17.
 — Lina, aide, Sombaille 4a.
 — Lina, mén., Fr.-Courv. 100.
 — Marg., calib., Fr.-Courv. 100.
 — Marguerite, spiraux, Doubs 5.
 — Marg., vendeuse, Ld.-Robert 30b
 — Marg., régl., Pestalozzi 2.
 — Marie Vve, libr.-pap., Léopold
 Robert 48.
 — Nelly, régleuse, Pestalozzi 2.
 — Rob., pap. peints, Beau-Site 5.
 — Roger, typogr., Progrès 99a.
 — Rosa, aide, Fr.-Courvois. 100.
 — Victor, boît., Fr.-Courvois. 36a.
 — Walter, ferblant., Succès 17.
 Luthy & Piquet, papiers peints,
 Jaquet-Droz 39.
 Lutolf, Jeanne, Vve, Cure 7.
 — Jeanne, décalq., Cure 7.
 — Roger, techn. élect., Cure 7.
 Lutz, Chs, commis, Progrès 117.
 — Chs, bijoutier, Bel-Air 14.
 — Ele, boît., Bel-Air 14.
 — Hri, sertiss., A.-M.-Piaget 45.
 — Hugo, commis, Avocat-Bille 10.
 — Oscar, cafetier (et parqueteur)
 Tple-Allemand 99.
 Lysak, Moïse, 1er-Mars 4.
 — Ryven, négoc., 1er-Mars 4.

M

- Maag, Jean, commis, Serre 57 c.
 Macherel, Hri, gér. m., L.-Rob. 90.
 Macquat, Colette, commis, Fleurs 6
 — Louis, fab. aig., Fleurs 6.
 — Paul, mécanicien, Parc 52.
 — Paul, commis, Doubs 9.
 — Paul, remont., D.-P. Bourq. 11.
 Madliger, Alf., ouv. ver., Crêt 18.
 — Anna, lingère, Crêt 18.
 — Berthe Vve, mén., Rocher 21.
 — Fritz, sertiss., Progrès 19.
 — Germaine, commis, Rocher 21.
 — Rosina, ménag., Crêt 18.
 Maeder, Ach., proc., T.-de-Ran 6.
 — Alb., tapiss., Fleurs 26.
 — Alfred, pâtiss., Fleurs 26.
 — André, horloger, Parc 114.
 — Chs, comm. bque, N.-Droz 132.
 — Chs, nett. C.F.F., N.-Droz 132.
 — Ern., fils, charr., Pont 36.
 — Georges, horl., Charrière 117.

BESSE & Co.

assurent tout

- Mæder, Henri, fabr. brasel., D.-P.-
Bourquin 5.
— Jules, manœuv., Puits 27.
— Sam., ress., A.-M. Piaget 28.
- Mæder-Reymond, F., horl., Prc 114
- Maffli, Fr., voitur., Ronde 20.
- Maggi, Jos., médecin, Arbres 41.
- Magenat, Alb., peintre, Parc 79.
— Gges, échapp., Parc 19.
- Magnin, Adrienne, ouv. ébauch.,
Fritz-Courvoisier 8.
— André, mécanicien, Pont 6.
— Arn., magas., Winkelried 35.
— Arn., ach. éch., Soph.-Mair. 18.
— Ern., maçon, H.-de-Ville 40a.
— Estelle, mén., Ph.-Hri Matt. 25.
— Félicien, charpent., Collège 19.
— Frédéric, graveur, Tunnels 10.
— Gast., emboît., Progrès 123.
— Gast. fils, échap., N.-Droz 155.
— Georges, commis, Paix 1.
— Gges, fournît., Nord 41.
— Gust., man., Fr-Courvois. 36.
— Jean, remont., Nord 151.
— Jenny, journal., Buissons 9.
— Julien, man., Fritz-Courv. 36.
— Julien, rem., P.-H.-Matthey 21.
— Léon, man., F.-Courvoisier 36.
— Ls, serr.-élect., Pont 17.
— Luc, m. menuis., Puits 13.
— Marie Vve, mén., N.-Droz 117.
— Paul, repass., Fleurs 11.
— Pauline, mén., Progrès 68.
— Pierre, chauff., Numa-Droz 179.
— Pre, emp. tram, Pouillerel 4a.
— René, cadrans, Nord 171.
— Roger, négoc., Ld-Robert 78.
— Ruben, visiteur, Puits 29.
— Will., chauff., Progrès 99.
— Yvonne, régl., P.-H.-Matth. 21.
- Magnin-Jacot, Vve & Fils, mécan.,
Progrès 68.
- Maillard, Alph., fab. limonades,
Grenier 36.
— Ali, parquet., Progrès 16.
— André, mécan., Banneret 2.
— Arn., man. fabr., H.-de-Ville 38.
— Et., facteur tél., République 7.
— François, boîtier, Parc 19.
— Gmaine, o. impr., Banneret 2.
— Nelly, pierr., Grenier 36.
— René, commis, Léop.-Rob. 126.
- Maillardet, Alb., man., Fleurs 22.
— Emma, pol. boît., F.-Courv. 24b.
— Fritz, man., Loge 5.
- Maillot, Alin, rem., Progrès 103a.
— Georges, emboît., Doubs 161.
— Gges fils, horlog., Doubs 161.
— Marg.-Marie, Place d'Armes 1.
— Philom., mén., Place d'Armes 1.
- Mainini, Dominique, md primeur,
Charrière 13.
- Maino, Eug., menuis., Progrès 83.
— Eugénia, ling., Progrès 83.
— Jos., menuisier, Progrès 83.
- Maire, Alb., admin., S. E. N. J.
Numa-Droz 71.
— Alice, commis, Nord 173.
— André, boîtier, Nord 3.
— André, fab. horl., Paix 127.
— Antoine, ach. boîtes, Cure 7.
— Arth., art. peint., Charrière 82.
— Berthe, commis, Serre 6.
— Betty, Di-JeanRichard 39.
— Blanche Vve, Nord 54.
— Chs, emboît., Epl.-Jaunes 31.
— Chs, remont., Versoix 9.
— Charles, manœuv., Fleurs 24.
— Edg., chauff., Doubs 61.
— Ed., échapp., Progrès 101.
— Elîsa-Esther, Versoix 9.

Papiers Peints Luthy & Piquet

Tél. 21.131 Jaquet-Droz 39

- Maire, Elvina, institut., Nord 173.
 — Emile, remont., Versoix 9.
 — Ernest, commis, Bellevue 19.
 — Ern., com. post., Nord 188.
 — Etienne, remont., Parc 76.
 — Fritz, soudeur, Numa-Droz 123.
 — Gaston, commis, P.-H.-Matth. 7.
 — Gaston, mécan., Nord 11.
 — Gges, commis, Numa-Droz 60.
 — Georges, manœuvre, Fleurs 26.
 — Gges, horl.-rhabill., Parc 77.
 — Hélène, ébauches, Paix 7.
 — Henri, boîtier, Paix 73.
 — Henri, coiff., Dl-J.Richard 39.
 — Henri, m. ébén., Nord 173.
 — Jeanne, fin. boîtes, Paix 7.
 — Juliette Vve, mén., Parc 17.
 — Laure, mén., Progrès 101.
 — Léa, commis, Nord 173.
 — Louis, boîtier, T.-de-Ran 23.
 — Louise, mén., Envers 12.
 — Louise Vve, s. prof., Paix 7.
 — Marcel, remont., Tple-Allem. 105.
 — Marg., ébauches, Paix 7.
 — Marg., régleuse, Succès 19.
 — Maria, régleuse, Moulins 8.
 — Maurice, cadr., Industrie 36.
 — Ruth, coutur., Envers 12.
 — Suzanne, commis, Paix 17.
 — Tell, bijout., Hôtel-de-Ville 5.
 — Willy, ém., Cbe-Grieur 33.
 — Yvonne, régleuse, Parc 77.
- Maire-Courvoisier, G.-E., horlogerie, Paix 17.
- Mairet, Ed., rem., C. Grieur. 23.
- Maison du Peuple, Parc 73.
- Maistre, Alb., gér. imm. commun., Numa-Droz 183.
 — Arm., remonteur, Parc 69.
 — Hélène, régleuse, Paix 89.
- Maistre, Marie Vve, mén., Paix 89.
- Maitre, Aur., chauff., Ld-Robert 146.
 — Bertha, lingère, Balance 3.
 — Fritz, boîtier, Collège 16.
 — Gisèle, Collège 16.
 — Henriette Vve, Balance 3.
 — Nelly, caiss., Parc 67.
 — Paul, man., Hôtel-de-Ville 19.
 — Paul, remont., Léop.-Robert 12.
 — Robert, remont., Léop.-Rob. 12.
 — William, boîtier, N.-Droz 175.
- Maladet, Irma, ménag., Doubs 11.
- Malcotti, Adrienne, spir., Progr. 14.
 — Guido, peintre, Progrès 14.
 — Paulette, Progrès 14.
 — Willy, jardin., Progrès 14.
- Malcurat, Eug., man., N.-Droz 2.
- Maleszewsky, Chs, grav., Tête-de-Ran 3.
 — Clara, o. fabr., Arbres 41.
 — Ignace, sertiss., Progrès 95.
 — Jean, remont., Serre 97.
 — Lse, ach. boîtes, Ld-Robert 6.
 — René, remont., Jaq.-Droz 39.
 — René, échapp., Envers 32.
 — Vital, remonteur, Progrès 22.
 — Willy, typographe, Nord 60.
- Maléus, Eug., m. men., Crêt 18.
 — Eug. fils, menuis., Prévoy. 100.
 — Jeanne, mén., République 5.
 — Paulette, Crêt 18.
- Mamie, Flora Vve, mén., Aurore 11.
 — Louis, commis, Ravin 15.
 — Marcelle, mén., Industrie 13.
 — Marie, s. prof., Industrie 13.
 — Marie-Jnne, coutur., Ravin 15.
 — Pline, institut., Industrie 13.
- Mandowski, E., conf., et meubles Serre 83.
- Manera, And., cordonn., Parc 86.

C. MEYER-FRANCK Rue de la Ronde 23
 Téléphone 24.345

Achète Chiffons, Fer et Vieux métaux

- Mangeat, Emile, man., Nord 11.
 — Rosine Vve, jour., Ld-Rob. 88a.
- Manghera, Marius, commis, Cbe-Grieurin 45.
- Manshardt, Marg., ménag., Hôtel-de-Ville 6.
- Mantegani, Alex., man., Collège 39.
 — Dante, maçon, F.-Courvois. 62a.
 — Louis, men., Fr.-Courvois. 53.
 — Rich., maçon, Collège 15.
 — Rich., ébén., Place-d'Armes 2.
 — Tiziano, men., F.-Courv. 53.
- Manthé, Mrie Vve, mén., Succès 1.
- Manzoni, Stefano, maçon, Hôtel-de-Ville 13.
- Marcanti, Ern., gyps., Serre 37.
 — Madeleine, régl., Serre 37.
 — Pascal, bijout., Serre 37.
- Marcelli, Domin., pens., Collège 7.
 — Elsa, aide, Collège 7.
- Marcello, Jeanne, mén., Progr. 17a.
- Marchand, Adamir, horl., Nord 29.
 — Albert, man., Fritz-Courvois 43.
 — Ali, manœuvre, Marché 20.
 — André, avocat, Ld-Robert 4.
 — Andrée, commis, Beau-Site 1.
 — Aug., manœuvre, N.-Droz 8a.
 — Blanche, dor., L.-Robert 18a.
 — Blanche, nick., Gén.-Dufour 10.
 — Chs, voiturier, L.-Robert 18a.
 — Edm., commis, Jb-Brandt 82.
 — Elise Vve, ménag., Envers 26.
 — Emma Vve, ménag., Parc 35.
 — Eug., joign. ass., Nord 62.
 — Ggette Vve, o. fabr., Progr. 99a.
 — Gilbert, horl., Léop.-Rob. 88a.
 — Henri, dir. bque, Léop.-Rob. 73.
 — Irène, o. cadr., Jaquet-Droz 60.
 — Léa, ébauches, Fr.-Courv. 43.
 — Léon, graveur, Numa-Droz 91.
- Marchand, Lina, cadr., Terreaux 27.
 — Madeleine, commis, Beau-Site 1.
 — Marie Vve, P.-H.-Matthey 19.
 — Robert, ingén., Nord 87.
 — Roger, jardin., F.-Courv. 43.
 — Rosa, mag. tab. cig., Paix 65.
- Marchand-Weber, Osw., tab.-cig. 1er-Mars 6.
- Marchesi, P., sculpt., Charrière 97.
 — Alba, ménag., Fritz-Courv. 36a.
 — Joséphine, cout., N.-Droz 55.
- Marcionelli, Jos., man., Temple-Allemand 37.
- Marcodini, Chs, maçon, Côte 8.
 — Ed., soud. assort., Côte 8.
 — Georges, serrur., Côte 8.
 — Paul, manœuvre, Progrès 1.
- Marcozzi, Jean, cord., Retraite 14.
- Maréchal, Ern., mécan., Epargne 2.
- Marelli, Jos., meub., Chapelle 3-6.
- Marendaz, Fréd., rem., Tertre 9.
 — Wilhelmine, aide, Parc 9 bis.
- Margelin, Btha, pierriste, Pont 21.
 — Julia, ménag., Pont 21.
- Margot, Ruth, gde-mal., Progr. 125.
- Marguerat, Jacq., cord, Granges 6.
 — Jules, remont., Paix 83.
- Marguier, Math., téléph., Léopold-Robert 66.
- Maridor, Adèle, ling., Charrière 35.
 — Geneviève, repass., Jx-Perret 16.
 — Hélène, o. fab., Charrière 35.
- Maridor-Boss, Caroline, Charr. 35.
- Mariotti, Otto, peintre, Indust. 19.
- Marlétaz, Chs-H., avocat, Nord 79.
 — Ed., négoc., Nord 79.
- Marmet, Marie Vve, Puits 18.
- Marmet-Roth, Marie, Sombaille 4a.

Papiers Peints Luthy & Piquet

Tél. 21.131 Jaquet-Droz 39

- Marmier, Jos, retrait., Olives 4a.
 — Mathilde, mén., Olives 4a.
 — Paul, mécan., Commerce 81.
 — Walth., électr., Olives 4a.
- Maroni, Louis, archit., L. Rob. 84.
 — Germaine, ress., Sorbiers 13.
- Marquis, C., Vve, s. prof., Marché 4.
 — Emile, ress., Grenier 36.
 — Emma, colport., Charrière 5.
 — Emma, ménag., Serre 9.
- Marrel, Gust., rem., Nord 214.
 — Germaine, aig., Paix 13.
 — Lina, journal., Paix 13.
- Marthaler, Bluette, commis, Léopold-Robert 58.
 — Fern., chef. sect., N.-Droz 147.
 — Fritz, remont., Parc 69.
 — Marie-Rose Vve, L.-Robert 58.
- Marti, Fritz, gainier, Gibraltar 15.
 — Fritz, ingén., Montbrillant 18.
- Martin, Antoin. Vve, Sombaille 4 a.
 — Blanche, mén., Ld-Robert 25 a.
 — Blanche, Vve, Léop.-Rob. 25 a.
 — Chs, ressorts, H.-de-Ville 67.
 — Emile, rhab., Numa-Droz 47.
 — Gmaine, commis, L.-Rob. 25 a.
 — Lina Vve, s. prof., Cr.-Rossel 9.
 — Marc, commiss., Postiers 25.
 — Marie Vve, ménag., Parc 48.
 — Marie, Vve, mén., Fleurs 7.
 — Paul, mécan., Nord 129.
 — Pierre, commis, Charrière 12.
 — René, voyageur, Parc 16.
 — René, ouvr. cadrans, Fleurs 7.
 — Roger, lithogr., Beau-Site 1.
- Martinazzoli, N., maç., Recorne 33.
- Martinelli, Guido, peintre, Célestin-Nicolet 4.
 — Oreste, gyps., Dr-Dubois 6.
 — Raimond, maç., Charrière 80a.
 — Ugo, menuis., Avocat-Bille 9.
- Martinet, Adèle Vve, Promenade 2.
- Marzi, Clot. Vve, mod., Parc 6.
 — Ferd., serrur., Manège 17.
 — Vittorio, man., Manège 17.
- Maspla, Ant., méc., Progrès 14.
- Maspoli, Angelo, maç., Parc 76.
 — Alfred, mécan., Parc 89.
 — Louis, maç., Parc 112.
 — Madel., couturière, Parc 76.
- Massé, Jeanne, m. coiff., N.-Droz 89.
- Masson, Georges, mécan. aiguill., Charrière 57.
- Mast, Alice, vendeuse, Parc 21.
 — Charlotte, ménag., Parc 21.
- Mathey, Aug., négoc., Paix 107.
 — Hermann, fourn., Progrès 147.
 — James, boît., Buissons 19.
 — Osw., rem., Serre 4.
 — Paul, boîtier, Buissons 19.
- Mathey-Desgrandchamps, Albert, boîtier, Parc 101.
- Mathey-Doret, Adr., dessin. arch., Agassiz 9.
- Mathez, Adèle, mén., Ronde 20.
 — Adèle, ménag., Buissons 11.
 — Berthe Vve, Parc 114.
 — Berthold, rem., Crêtets 96.
 — Berth., sellier, Granges 6.
 — Blanche, o. fabr., N.-Droz 111.
 — Charles, boîtier, Parc 28.
 — Charles, remont., Jura 4.
 — Chs, médec., Grenier 18.
 — Edmée, régl., Jura 4.
 — Fanny Vve, mén., P.-H.-Matth. 17.
 — Fernand, man., Postiers 29.
 — Fernand, sertiss., Crêtets 96.
 — Georges, boît., Nord 170.
 — Georges, Bulles 27.
 — Gérard, rhabill., Sombaille 35.

C. MEYER-FRANCK Rue de la Ronde 23
 Téléphone 24.345

Cuivre neuf pour alliage - Coke pour la fonte - Charbon de bois

- Mathez, Gilb., décott., Jardinets 7.
 — Henriette, ménag., Jardinets 7.
 — Jules, cafetier, Boinod 2.
 — Jules, facteur, Epargne 6.
 — Lucie, lingère, Moulins 22.
 — Math., Vve, Parc 122.
 — Nelly, ménag., Boinod 2.
 — Paul, maréchal, Bulles 27.
 — Paul, boîtier, Bel-Air 24.
 — Paul, cadr., J.Brandt 87.
 — Raoul, commis, Parc 136.
 — Reynold, maréchal, Bulles 27.
 — Roger, boîtier, Bel-Air 24.
- Mathys, Alb., échapp., Chasseron 3.
 — Arnold, fabr. verres montres, Léopold-Robert 59.
 — Bertha, ling., Doubs 123.
 — Christ, bûcher., H.-de-Ville 38.
 — Ern., bûch., Gdes-Crosettes 4a.
 — Gges, pâtiss., Soph.-Mairet 3.
 — Germaine, teint., Fr.-Courv. 5.
 — Hans, aide, Temple-Allem. 35.
 — Ida, horlog., Terreaux 46.
 — Johann, o. ress., N.-Droz 177.
 — Math., prof. musiq., Nord 77.
 — Paul, mécan., Locle 20.
 — René, horlog., Numa-Droz 177.
 — René, manœuvre, Fleurs 32.
 — René, mécan., Champs 11.
 — René, aide, Hôtel-de-Ville 38.
 — William, man., Côte 14.
- Matile, Alb., poliss., N.-Droz 63.
 — Adrien, boucher, Grenier 3.
 — Alb., remont., Progrès 59.
 — Alice, brodeuse, Parc 31 bis.
 — André, commis, Paix 97.
 — Art., conc., Cernil-Antoine 14.
 — Chs, agric., Sombaille 42.
 — Ele, boîtier, F.-Courvois. 13.
 — Emma, rep. linge, Charrière 28.
 — Ern., boîtier, Jaquet-Droz 10.
- Matile, Etien., dégr., C.-du-Loche 4.
 — Georg., cadrans, Charrière 42.
 — Hélène, s. prof., Ld-Robert 80.
 — J.-H., empl., Doubs 159.
 — Madeleine, o. fabr., Paix 97.
 — Maria Vve, repass., Puits 17.
 — Marcel, coiffeur, Ronde 9.
 — Maur., représ., Parc 145.
 — May, vend., Jaquet-Droz 10.
 — Paul, agricult., Repos 5.
 — Paul, coiffeur, Puits 16.
 — Paul, empl. gaz, Puits 17.
 — Paul, boîtier, F.-Courv. 23a.
 — Rachel, Vve, Crêt-du-Loche 38.
 — René, aide, P.-Crosettes 24.
 — Robert, techn., Numa-Droz 63.
 — Tell, agric., Crêt-du-Loche 10.
 — Tell fils, agric., Cr.-du-Loche 10.
 — Ulysse, remont., Parc 100.
 — Willy, boît., Paix 87.
- Matile-Egé, Henri, rem., Parc 100.
- Matile-Nicolet, Ern., boît., Fritz-Courvoisier 15.
- Matile-Rauss, And., rem., Paix 97.
- Matile-Rimathé, Ges, bonn.-merc., Léop.-Rob. 41.
- Matli, Ferd., remonteur, Puits 5.
- Mattei, Emma, Vve, ménag., Léopold-Robert 18a.
- Matter, Rob., ach., L.-Robert 70.
- Matthey, Abel, fermier, Foulets 11.
 — Achille, remonteur, Serre 15.
 — Adamir, journ., C.-du-Loche 41.
 — Adèle, ménag., Agassiz 7.
 — Adèle, ménag., DI JRich. 39.
 — Adr., mont. téléph., Paix 35.
 — Adrien, nickel., Emancipation 49.
 — Agnès, ménag., Paix 77.
 — Albert, boîtier, Agassiz 7.
 — Alb., rep., Fritz-Courv. 29b.

Papiers Peints

Luthy & Piquet

Tél. 21.131 Jaquet-Droz 39

- Matthey, Alcind., typog., N.-Droz 74
- Alf., man. équ., Envers 35.
 - Amanda, commis, Charr. 66.
 - Amélie, ménag., Numa-Droz 31.
 - André, commis, Commerce 93.
 - André, tapiss., A.-M.-Piag. 67.
 - Andrée, commis, N.-Droz 74.
 - Anna Vve, mén., Sombaille 4a.
 - Ant., commis, F.-Courvois. 46.
 - Arn., rem., Hirondelles 12.
 - Arnold, cantonn., Sombaille 50.
 - Arth., bûcheron, Industrie 16.
 - Arth., combust., Puits 14.
 - Berthe Vve, Paix 35.
 - Blanche, commis, Doubs 141.
 - Blanche, o. barill., Puits 3.
 - Blurette, ébauch., Puits 14.
 - Blurette, lingère, Succès 29.
 - Céc., ménag., C.-du-Loche 10.
 - Cécile, journ., H.-de-Ville 65.
 - Chs, mont. téléph., Concorde 7.
 - Chs, mécan., Sombaille 50.
 - Charles, mécanic., Parc 74.
 - Chs, commis, Tple-Allem. 109.
 - Ch.-Aug., empl. tél., Boulevard de la Liberté 3.
 - Chs-Fern., commis, G. Herzog 20.
 - Charlotte, mén., Tunnels 14.
 - Clara Vve, mén., F.-Courvois. 46.
 - Daniel, instit., Léop.-Robert 21.
 - Edith, gde, Sombaille 4a.
 - Edouard, serrur., Puits 29.
 - Edouard, voitur., Progrès 3.
 - Elise, coutur., Tête-de-Ran 25.
 - Emile, secr., Cbe-Grieurin 25.
 - Emile, télégr., Cheminots 3.
 - Emma, ménag., Progrès 105.
 - Emma, ménag., Parc 132.
 - Ernest, rem., Fr.-Courvois. 10.
 - Ern., ag. police, Charrière 68.
 - Esther, taill., Cernil Antoine 7.
 - Matthey, Eva, ménag., Progrès 41.
 - Fanny, Vve, mén., Succès 15 a.
 - Fernand, commis, Nord 203.
 - Florian, retr., Jacob-Brandt 12.
 - Franç., boîtier, Charrière 57.
 - Fritz, commis post., Nord 189.
 - Gast., commis, Parc 136.
 - Gges, horlog., Crêt 18.
 - Ges, téléph., Charrière 57.
 - Gges, guill., Léopold-Robert 64.
 - Gges, boîtier, Commerce 95.
 - Gges, décorat., Progrès 59.
 - Gges, mécan., A.-M.-Piag. 67.
 - Gges, représ., Commerce 59.
 - Georges, boul., Envers 34.
 - Gges-Alix, voyag., C.-Grieur. 47.
 - Germain, commis, Parc 22.
 - Hedwige, commis, N.-Droz 77.
 - Hélène, ménag., Agassiz 7.
 - Hélène Vve, Bois 8.
 - Henri, agric., Gdes-Crosett. 36.
 - Henri, boît., Numa-Droz 130.
 - Henri, régleur, Montagne 28.
 - Henri, sertiss., Agassiz 7.
 - Henriette, vend., Commerce 95.
 - Herm., visiteur, Succès 29.
 - Hilaire, rem., Cernil Antoine 7.
 - Jean, aide ferm., Breguet 16.
 - Jeanne, ménag., Commerce 55.
 - Jeanne, r. linge, Progrès 13a.
 - John, visiteur, Nord 183.
 - Jules, remont., Numa-Droz 86.
 - Julie, ménag., Nord 123.
 - Julien, boîtier, Concorde 5.
 - Julien, horlog., Chapelle 5.
 - Léa, o. cadr., Eplat.-Jaunes 14.
 - Léa Vve, mén., Nord 48.
 - Léon, commis, Paix 35.
 - Léopold, coiff., Fritz-Courv. 23b.
 - Léop. fils, Chapelle 9.
 - Lina Vve, mén., Fritz-Courv. 11.

Tous vos achats de BOIS et CHARBONS...

Toutes vos ventes de CHIFFONS, FERS ET MÉTAUX... chez

C. MEYER-FRANCK, Rue de la Ronde 23 - Téléphone 24.345

- Matthey, Lina Vve, mén., Paix 41.
 — Louis, bij., Jaquet-Droz 50.
 — Louis, man., Gibraltar 11.
 — Louis, échap., Parc 7.
 — Louis, o. pend., Numa-Droz 179.
 — Louise Vve, Eplatures-Jaune 22.
 — Lucia, brod., Fritz-Courv. 46.
 — Madeleine, Cernil-Antoine 7.
 — Marcel, ressorts, Parc 102.
 — Marcel, commiss., Charrière 57.
 — Marcel, bijoutier, Crêtets 111.
 — Mcel, remont., Fr.-Courv. 25.
 — Marcel, mécan., Charrière 57.
 — Marcelle, commis, N.-Droz 74.
 — Marcelle, Tête-de-Ran 9.
 — Marg., vend., Buissons 19.
 — Marg. Vve, mén., Beau-Site 5.
 — Maria Vve, mén., Sombaille 4a
 — Marie, mén., Tple-Allemand 75.
 — Marie, Vve, République 9.
 — Marthe, régl., Clématites 12.
 — Maurice, chauff., Marché 3.
 — Maurice, sertiss., Crêtets 117.
 — Maurice fils, bijout., Crêtets 115.
 — Melchior, échapp., Clématit. 12.
 — Melch. fils, bij., Clématites 12.
 — Millie, ménag., Chapelle 23.
 — Mina-Louise, Progrès 143.
 — Nelly, commis, Concorde 7.
 — Osw., graveur, Chapelle 23.
 — Paul, achev., Succès 15a.
 — Paul, lithogr., Cern.-Antoine 21.
 — Pl, prof. piano, Montbrill. 11.
 — Rob., remont., Progrès 149.
 — Roland, mécan., Gén.-Herz. 20.
 — Rosa, ménag., Cern.-Antoine 7.
 — Rose, fin. aig., N.-Droz 15.
 — Ruth, dem. magas., Parc 7.
 — Simone, vend., Puits 14.
 — Sophie,éb., Dl-Jeanrichard 41.
 — Suzanne, Paix 17.
 Matthey, Suzanne, vend., Versoix 7.
 — Tell, emp. tram., Fleurs 8.
 — Violette, régl., Succès 15a.
 — Vital, remont., Crêtets 111.
 — Vital, épiciier, Crêtets 117.
 — Wilh., remont., Commerce 103.
 — Willie, régl., Doubs 141.
 — Willy, boucher, Charrière 4.
 — Willy, mécan., G.-Herzog 20.
 — Yvonne, Charrière 57.
 Matthey-Boillat, G., four., Parc 22.
 Matthey-Doret, Albert, adouciss.,
 Eplatures-Jaune 1.
 — Bertha, ménagère, Parc 11.
 — Gust., mécan., Hirondelles 10.
 — René, commis, Pl. d'Armes 1bis.
 Matthey-Jaquet, Paul, fab. d'horl.,
 Pont 12.
 Matthey-Junod, Fernand, commis,
 Général-Herzog 20.
 — Raoul, assurances, Concorde 5.
 Matthey-Juvet, Math. Vve, Pont 12.
 Matthey-Sermet, Arth., ess. juré,
 Bois-Gentil 9.
 Matthey-Vuille, Car. Vve, ménag.,
 Charrière 66.
 Matthias, Yvonne, Vve, Paix 13.
 — Yves, techn.-horloger, Paix 13.
 Matthieu, René, commis, Place de
 l'Hôtel-de-Ville 2.
 Mattioli, René, fondé de pouvoirs,
 Temple-Allemand 63.
 Mattli, Jos., commis post., Léop.-
 Robert 25.
 Matzinger, Ele, drog., C.-Ant. 27.
 — Ida, régleuse, Montagne 7.
 — Jacob, cordon., Nord 167.
 Mauch, Alfr., man., Nord 39.
 Mauley, Gust., rem., Charrière 42.
 — Clémence, ménag., Parc 70.

Papiers Peints Luthy & Piquet

Tél. 21.131 Jaquet-Droz 39

Maumary, Ali, rem., Nord 172.
 — Alph., échapp., Terreaux 29.
 — Fréd., pivot, Paix 81.
 — Léon, bij., Chapelle 11.
 — Marguerite, commis, Indust. 12.
 — Maria Vve, Numa-Droz 125.
 — Thécla, o. fabr., N.-Droz 125.
 Maurel, Charles, représ., Parc 42.
 Maurer, Alb., emp. CFF, Commer. 93
 — André, appar., Cure 6.
 — Anna, ménag., F.-Courv. 26.
 — Arn., man., Fr.-Courvoisier 29.
 — Cécile, mén., Progrès 95a.
 — Chs, cadr., et rest., Recorne 26.
 — Chs, aide, Gr. Crosettes 15.
 — Chs, boul., Crêt-du-Loche 32.
 — Chs, cultiv., Fr.-Courv. 83.
 — Edith, mén., pass. Gibraltar 2b.
 — Edmée, Cure 6.
 — Ed., manœuvre, Stand 10.
 — Ed., manœuvre, Puits 25.
 — Emile, man., Charrière 80a.
 — Emile, man., Gibraltar 5a.
 — Fréd., boulang.-épïc., Crêt-du-Loche 32.
 — Fréd., domest., Bulles 7.
 — Henri, agric., Boinod 12.
 — Henri, agric., Sombaille 23.
 — Henri, aide, Gr. Crosettes 46.
 — Henri, commiss, Stand 10.
 — Henri, fab. horl., T.-Allem. 45.
 — Laure, Numa-Droz 111.
 — Léop., pivot., Eplat. jaun. 14.
 — Louis, Boinod 12.
 — Louis, ress., Bassets 62.
 — Louis, agric., Boinod 18.
 — Louis, prop., G. Crosett. 46.
 — Louis, boît., Crêt-du-Loche 55.
 — Louis, domest., C.-du-Loche 55.
 — Louis, voyag., Fr.-Courvois. 31 a
 — Ls-Aug., commiss., Sombaille 12

Maurer, Madel., éb., Eplat-Jne 14.
 — Marie, Vve, journal., Stand 10.
 — Mrie-Lse Vve, G.-Crosettes 36.
 — Max, remont., Cure 6.
 — Olga, coup. bal., Progrès 95a.
 — Paul, rem., F. Courvois. 29.
 — Rob., remont., Fritz-Courvois. 8.
 Mauron, Alf., gde com., Commer. 121
 — Carola, ménag., Commerce 53.
 — Chs, camionn., Dl-J.Richard 9.
 — Jules, portef., Léop.-Robert 24.
 — Louis, camionn., Ld-Robert 24.
 — Marcel, facteur, Parc 21.
 — Willy, furnit., Paix 74.
 Maus, Simon, remonteur, Parc 92.
 Mauvais, Mcel, décalq., Paix 125.
 — Suzanne, sténo-dact., Paix 125.
 Mayer, Arth., achev., 12 Sept. 6.
 — Chs, commis, Commerce 51.
 — Franz-Xav., brasseur, Puits 8.
 — Georges, instit., Agassiz 9.
 — Henri, mécan., T.-Allem. 89.
 — Jeanne, finiss. b., Nord 153.
 — Julie, s. prof., Serre 65.
 — Louis, cordonn., Charrière 64.
 — Louise, caissière, Paix 1.
 — Marie, pol. b. or, Nord 153.
 — René, dessin., Nord 183a.
 — William, boîtier, Progrès 71.
 Mayer-Hauert, Lcie, mén., Paix 1.
 Mayr, Brünhilde, tél., J.-Brandt 8.
 — Jean-Séb., commis, N.-Droz 2a.
 Mazzola, Angelo, laveur, Fritz
 Courvoisier 31.
 Mechler, Estelle, dor., Agassiz 14.
 — Marie, mén., Repos 17.
 — Robert, man., Rocher 16.
 Mehl, Htte, s. prof., r. Neuve 16.

C. MEYER-FRANCK Rue de la Ronde 23
 Téléphone 24.345

Achète Chiffons, Fer et Vieux métaux

- Meier, Adolphe, bijout., Nord 212.
 — Alice, ménag., Serre 97.
 — Ant., serr., Ph.-H. Matthey 29.
 — Aug., manoeuv., 1er Mars 10a.
 — Bthe, commiss., Cheminots 21.
 — Emma, mén., Jaquet-Droz 12a.
 — Fréd., retraité, Terreaux 6.
 — Henri, échapp., Jaq.-Droz 12a.
 — Jacq., méc., DI-J.Richard 5.
 — Jeanne, taill., N. Droz 53.
 — Jeanne, coutur., P.-H.-Matth. 29.
 — Julia, coutur., Crêt-du-Loche 27.
 — Julia, ménag., Cr.-du-Loche 27.
 — Marg., commis, Numa-Droz 53.
 — Maurice, étamp., Paix 74.
 — Violette, poliss., Nord 165.
 — Willy, chauff., Cheminots 27
- Meierhofer, Alice, mén., Fleurs 34.
- Meillard, Alf., chauff., T.-Allem. 113.
 — Paul, md prim., Tple-Allem. 113.
- Meister, Alb., boîtier, Agassiz 11
 — Ernest, commis, Ld-Robert 102.
 — Paul, tourn., Industrie 24.
 — Suzanne, vend., Agassiz 11.
- Meister-Meyer, Albert, boîtier,
 Numa-Droz 112.
- Melliard, Jeanne, mén., Industrie 2.
 — Zélie, s. prof., Industrie 2.
- Melloni, Joséph., mén., Manège 21.
- Mentha, Ami, achev., Tple-All. 97.
 — Ami, remont., Commerce 105.
 — André, commerc., r. Neuve 3.
 — Chs & Co, bazar, r. Neuve 3.
 — Chs, négoc., r. Neuve 3.
- Mérat, Gast., pos. cadr., Parc 84.
- Mercerat, Hri, nég., L. Rob. 88.
- Mercier, Blanche, corset., DI-Jean-
 Richard 43.
 — Isabelle, horl., Doubs 135.
- Mercier, Jules, hor., A.-M.-Piaget 45
 — Louis-Pl, emboît., Clématites 6.
- Mercier-Dault, Ed., conc., Daniel-
 Jean Richard 43.
- Mercure, mag. café, thé, chocolat,
 pl. Hôtel de Ville 5.
 — café, choc., Léop. Rob. 52.
- Merguin, Pierre, poliss., Charr. 41.
- Merian, Adèle, insp., Doubs 73.
- Merkt, Alfr., repr., DI-J.Richard 39.
- Merlo, Louis, fumiste, Progrès 6.
- Méroz, André, fab. pier., Ravin 7.
 — Alice Vve, Retraite 6.
 — Ariste, cadrans, T-Allem. 85.
 — Arnold, f. horlog., Paix 41.
 — Blanche, nickel., N.-Droz 103.
 — Caroline Vve, ménag., Fleurs 3.
 — Chs, fabr. pierr., Repos 7.
 — Chs, remont., D.-P. Bourq. 13.
 — Chs, mécan., Collège 39.
 — Edgar, Collège 39.
 — Edm., pierr., Gibraltar 6.
 — Elvire, mén., P.-H.-Matthey 15.
 — Eug., sculpteur, Charrière 84,
 mén. Nord 59.
 — Gaston, coiff., Balance 14.
 — Georges, bijout., Bellevue 23.
 — Ggette, commis, Numa-Droz 21.
 — Germaine, mén., Gibraltar 6.
 — Hubert, coiff., Balance 14.
 — Julien, achev., Tilleuls 7.
 — Laure, o. radium, Gibraltar 2.
 — Léon, ébauches, Manège 17.
 — Marcel, m. coiff., Gibraltar 6.
 — Marcel, man., Collège 39.
 — Marcelle, commis, T. Allem. 85.
 — Marie, ménag., Bel-Air 22.
 — Marie-Louise, mén., Industr. 19.
 — Mariette, couturière, Puits 12-

Papiers Peints

Luthy & Piquet

Tél. 21.131 Jaquet-Droz 39

- Méroz, Nelly, cadr., Jaquet-Droz 14a
 — Nelly, verres mont., Serre 32.
 — Nelly, Paix 127.
 — Paul, commis banq., Paix 127.
 — Samuel, man., Charrière 19a.
 — Suzanne, régl., Paix 41.
 — Walter, bijout., T.-Allem. 109.
 Merz, Jos, bouch., DI-J.Richard 37.
 Merzario, Ariste, sculpt., Charr. 85.
 — Blulette, modiste, Charrière 85.
 — Elvina, doreuse, Parc 16.
 Mesey, Elise, mén., N.-Droz 56.
 Messerli, Anna Vve, mén., Crêt 7.
 — André, Crêt 18.
 Messerly, Chs, v. mont., Crêtets 79.
 — Ed., chef C. F. F., Manège 16.
 — Ed., magas., Succès 25.
 — Emile, commis, Crêt 18.
 — Emile fils, commis, Crêt 18.
 — Emma Vve, rep. linge, Crêt 10.
 — Gottlieb, doreur, Nord 63.
 — Henri, empl. bque, Doubs 1.
 — Jules, commis post., Est 14.
 — Laure, brodeuse, Paix 9.
 — Marie, modiste, Marché 4.
 — Marthe, ress., Manège 16.
 — Wilh., restaur., Charrière 73.
 Messmer, Emma, commis, Parc 85.
 — Maria, ménag., Nord 57.
 Metthez, Ls, pend., N.-Droz 179.
 — René, achev., Numa-Droz 173.
 — Rob., vis déc., Numa-Droz 173.
 — Yvonne, vend., Numa-Droz 173.
 Mettler-Dellenbach, Emilie, modes,
 Léopold-Robert 47.
 Métraux, A., cond. C.F.F., C. Ant. 23
 Metzger, Ed., bouch., Paix 3.
 — Gges, appar., DI-J.Richard 33.
 — Joseph, appar., D.-J.-Rich. 33.
 — Marg., repass., Paix 109.
 Metzger-Perret, Georg., maroq.,
 D. P. Bourquin 21; magas.,
 r. Neuve 2.
 Meusy, Aug., rem., Progrès 22.
 Meyer, Ad., commis, Tourelles 29.
 — Alice, Vve, Moulins 5.
 — Alice, ménag., DI JRichard 30.
 — André, méc., Doubs 1.
 — Anna Vve, Numa-Droz 86.
 — Arn., commiss., F.-Courv. 22a.
 — Bertha, commis, 1er-Mars 14.
 — Bthe, commiss., Cheminots 21.
 — Chs, empl. comm., Gibral. 13.
 — Chs, charpent., N.-Droz 37.
 — Chs, appar., Chapelle 12.
 — Chs, chauff. gaz, Fleurs 26.
 — Chs, négoc., Ronde 23a.
 — Chr., manœuvre, Doubs 9.
 — Clara Vve, Parc 80.
 — Dés. Vve, Parc 4.
 — Edith, coutur., Moulins 5.
 — Elie, négoc., Léop.-Robert 82.
 — Elisabeth, mén., Doubs 1.
 — Emile, man., Progrès 19.
 — Ernest, boîtier, Crêt 18.
 — Fern., commiss., Moulins 5.
 — Fritz, chauffeur, Tuilerie 30.
 — Fritz, boît., Nord 47.
 — Fritz, doreur, Crêtets 109.
 — Georges, échapp., Dr-Kern 7.
 — Gges, pignons, Grenier 6.
 — Gges, peintre, 1er-Mars 13.
 — Gottl., commiss., F.-Courv. 22a.
 — Henri, domest., Hôt.-de-Ville 72.
 — Henri, man., Ph.-H.-Matth. 15.
 — Jean-Jacq., commis, Parc 4.
 — Jean, sculpteur marbre, Fritz-
 Courvoisier 36 a.
 — Jeanne, taill., P.-H.-Matth. 29.
 — Julie, journ., Postiers 18.
 — Léon, graveur, Progrès 11a.
 — Lina, Vve, Paix 71.

C. MEYER-FRANCK Rue de la Ronde 23
 Téléphone 24.345
 Cuivre neuf pour alliage - Coke pour la fonte - Charbon de bois

- Meyer, Louis, empl., Charrière 44.
 — Ls, emp. C. F. F., Crêtets 111.
 — Louis, négociant, Ld-Robert 82, magasin pl. Neuve 6.
 — Louis, coiffeur, Grenier 33.
 — Lucie, pr. piano, r. Neuve 10.
 — Marcel, remont., Commerce 99.
 — Marg., téléph., Ld-Robert 26.
 — Marg., Vve, Cheminots 21.
 — Marguerite, Ph.-H.-Matthey 29.
 — Marg., spiraux, Moulins 5.
 — Marie, ménag., Parc 114.
 — Nathalie, Vve, Ld-Robert 88.
 — Olga, verres mont., Progrès 4a.
 — Paul, Dr, off. fid., L.-Rob. 8.
 — Pauline Vve, mén., Puits 17.
 — Pierre, commis, Parc 4.
 — René, peintre, Granges 9.
 — René, bijout., Parc 6.
 — Robert, emballer, Parc 51.
 — Rosalie, ling., D.-J. Richard 31.
 — Théoph., ferblant., Gibraltar 5.
 — Théoph., men., Fz-Courvois. 3.
 — Wilh., domest., F.-Courv. 37bis
 — Yvonne, régleuse, Moulins 5.
 — Yvonne, Vve, Parc 6.
 Meyer-Franck, Céc. Vve, vieux mét.,
 et chiffons, Ronde 23a.
 Meyer-Graber, Lse, Vve, Paix 87.
 Meyer-Misteli, Ida Vve, modiste,
 Parc 6.
 Meyer-Weill, Elira Vve, s. prof.,
 Balance 10.
 Meyer L., Gagne-Petit, Place
 Neuve 6.
 Meylan, Alb., dom., Commerce 97.
 — Adrien, commiss., Progrès 47.
 — Alf., termin., Numa-Droz 98.
 — Alice, commis, Numa-Droz 66
 — Aline Vve, ménag., Nord 127.
 — Berthe Vve, mén., Industr. 12.
 — Chs, Numa-Droz 157.
 Meylan, Elie, échapp., Progrès 47.
 — Elisabeth, régl., Numa-Droz 36.
 — Etienne, commis, Parc 67.
 — Eug., remonteur, Doubs 117.
 — Georges, rem., D.-P. Bourqu. 5.
 — Henri, achev., Signal 10.
 — Henri, méc., Tple-Allem. 107.
 — Herm., rem., Industrie 22.
 — Ida Vve, diaconn., Arbres 41.
 — Jeanne, nickel., Nord 9.
 — Jeanne, pension, Doubs 147.
 — John, nickel., Numa-Droz 157.
 — Léonie, dem. mag., Ravin 11.
 — Louise, ménag., Numa-Droz 36.
 — Lydia, régleuse, Nord 127.
 — Marguerite, régl., Nord 172.
 — René, nিকেleur, Nord 9.
 — Roger, remonteur, Nord 9.
 — Walther, fab. horloger., Jacob-
 Brandt 4.
 — Wm, horlog., Progrès 81.
 Meyrat, André, horl., Envers 30.
 — Blanche, radium, Tple-Allem. 71.
 — Henri, rem., Buissons 9.
 — Henri, découp., Serre 105.
 — Paul, fabr. d'horl., Envers 30.
 — Paul, remont., T.-Allemand 103
 Meyster, Aimé, ach., Doubs 133.
 — Blanche, régl., T. Allem. 109.
 — Cloth., c. bal., Di-J. Richard 35.
 — Gges, rem., Tple-Allemand 109.
 Michail, Jean, médec., Arbres 41.
 Michaud, Alb., essay.-juré, Nord 79.
 — Henriette, s. prof., Nord 79.
 Miche, Adrien, horlog., Parc 17.
 Miché, Fernande, taill., T.-All. 103.
 Michel, Alb., maç., N.-Droz 102.
 — Alb., commissionn., N.-Droz 102.
 — Alice, commis, Nord 157.
 — Bluettes, o. fabr., Numa-Droz 106.

Papiers Peints

Luthy & Piquet

Tél. 21.131 Jaquet-Droz 39

- Michel, Chs, conf. tissus, J.-Droz 8.
 — Chs, maraîcher, Epl. grise 11.
 — Ed., ach. boîtes, Charrière 44.
 — Ernest, horlog., Sorbiers 21.
 — Fanny Vve, mén., F.-Courvois. 3.
 — Fritz, fond., A.-M.-Piaget 49.
 — Gges, typogr., Progrès 3.
 — Henri, étud., Fr.-Courvoisier 3.
 — Marcel, lithogr., N.-Droz 106.
 — Marg., dem. mag., Eplat. gr. 11.
 — Marie, mén., Progrès 3.
 — Marie Vve, Numa-Droz 106.
 — Marthe, Progrès 3.
 — Pierre, fab. pierr., Parc 21.
 — Simone, commis, Progrès 3.
 — Werner, man., Numa-Droz 102.
 — Willy, élect., Cernil-Antoine 5.
 — Yvonne, o. fabr., Progrès 3.
- Michelis, Alb., charp., Charr. 87.
 — Ed., mont. chauff. Charrière 87.
 — Fréd., serrur., Bassets 80.
 — Henri, charp., Charrière 87.
- Micol, Aloïs, prof., Tourelles 33.
- Mielle, Aug., rep. linge, Parc 37.
- Miéville, André, carton., T. All. 77.
 — Benjamin, carton., N.-Droz 113.
 — Elie, m. imprim., Envers 26.
 — Jean, encad.-rel., Tple-Allem. 77.
 — Léa Vve, desserv., Loge 8.
 — Louis, boîtier, Jaquet-Droz 60.
 — Marg., s. prof., Tple-Allem. 77.
 — Pl, fabr. carton., T. Allem. 77.
 — Solange, poliss., Loge 8.
- Migliorini, Agnès, o. fabr., Léop.-Robert 100.
 — Inès, Léopold-Robert 100.
 — Louise, ménag., Ld-Robert 100.
 — Rom., cordonn., Ld-Robert 100.
- Millet, Ls, représent., Nord 191.
- Mingard, Chs, com., Progrès 83.
 — Lina Vve, ménag., Progrès 83.
- Minolli, Pierre, retr., Crêtets 102.
 — Pierre, serrurier, Crêtets 102.
 — Victor, menuisier, Serre 101.
- Mischler, Emma, ménag., Crêt-du-Loche 56.
 — Fréd., domest., C.-du-Loche 56.
 — Henri, ferblant., Léop.-Rob. 26.
 — Herm., domest., C.-du-Loche 56.
 — Jean, laitier, Collège 8b.
 — Jean, ferblant., Ld-Robert 26.
 — Jules, man. S. I., Sombaille 13.
 — Nelly, o. spir., Sombaille 13.
- Miserez, Arn., boîtier, Crêt 12.
 — Albertine, cadr., Charrière 44.
 — Alcide, boît., Sorbiers 15.
 — Aline Vve, ménag., Retraite 12.
 — Arthur, man., Charrière 62.
 — Bern., boîtier, Commerce 61.
 — Bertha, aide, Parc 96.
 — David, remont., Tilleuls 7.
 — Emile, cordonn., Moulins 20.
 — Germaine, taill., Parc 96.
 — Henri, horloger, Nord 159.
 — Humb., meubles, Fr.-Courv. 1.
 — Humb., cadrans, Collège 4.
 — Isab., commis, Envers 10.
 — Jean, boîtier, Crêt 12.
 — Jules, boît., Versoix 3a.
 — Léa, coutur., Envers 10.
 — Lea, commissionn., Parc 47.
 — Lucie, ménagère, Paix 39.
 — Narcisse, fleuriste, Sorbiers 15.
 — Olivier, boîtier, N.-Droz 14.
 — Oliv.-Jos., boîtier, Recrètes 16.
 — Paul, man., Numa-Droz 45.
 — René, ébén., A.-M.-Piaget 58.
 — Roger, commis, Charrière 84.
 — Roland, voyag., Progrès 57.

Tous vos achats de BOIS et CHARBONS...

Toutes vos ventes de CHIFFONS, FERS ET MÉTAUX... chez

C. MEYER-FRANCK, Rue de la Ronde 23 - Téléphone 24.345

- Miserez-Kreuz, L., commis, Parc 96.
 Mission Chrischona, Envers 37.
 Mistely, Lse, peint. émail, Parc 94.
 Mizel, René, boît., P.-H. Matthey 15.
 Moccand, Arth., commissionn.,
 Temple-Allemand 75.
 — André, élect., Cbe-Grieurin 43.
 — Chs, serrur., Progrès 99a.
 — frères, serrur., Progrès 99a.
 — Lina Vve, Temple-Allemand 75.
 — Lucien, serrurier, Progr. 99a.
 — Madel., taill., T.-Allemand 75.
 — Marc, serrur., Cbe-Grieurin 43.
 Mocelin, Ele, ess.-jur., Parc 52.
 Möckli, Anna, taill., Parc 1.
 Mœnig, Alice, instit., Crêtets 69.
 — Anna, institutrice, Crêtets 69.
 — Emma, institutrice, Crêtets 69.
 — Louis, fab. d'horl., Crêtets 69.
 Moeri, (voir Mõri).
 Mœschler, Arn., com., Agassiz 13.
 — Chs, boîtier, Progrès 121.
 — Marcel, boît., N.-Droz 124.
 — Roger, horloger, Grenier 14.
 Moghini, Ls, peint., Serre 130.
 Mojon, André, méc., Parc 98.
 — Const., pivot., Doubs 147.
 — Gustave, caissier, Doubs 99.
 — Henri, pivot., Paix 74.
 — Jâmes, boîtier, Locle 20.
 — Juliette Vve, ménag., Parc 98.
 — Madel., ménag., Doubs 147.
 — Marcel, émail., Ld-Robert 82.
 — Marcel fils, Léopold-Robert 82.
 — Nelly, Parc 98.
 — Paul, man., Progrès 61.
 — Paul, pol. boîtes, Fleurs 15.
 — René, Chemin-de-Fer 6.
 Mojon, Wern., man., N. Droz 130.
 — William, instit., Serre 39.
 Molinari, Jean, tailleur, Collège 15.
 — François, chauffeur, Serre 57.
 Moll, Martin, brass., Ronde 28.
 Molleyres, Mtin, com., 1er Mars 16b
 Monaldeschi, M., journ., H. de V. 67
 — Mcel, élect., Léop.-Robert 126.
 Monbaron, Arm., mag., Promen. 17.
 — Jean, remont., Tple-Allem. 24.
 — Léa Vve, mén., T.-Allem. 24.
 — Marcelle, commis, Doubs 99.
 — Marie Vve, Fritz-Courvoisier 58.
 — Marie-Vict., conc., T.-Allem. 24.
 — Mathilde, décalq., Doubs 99.
 — Milca, ébauch., Doubs 125.
 — Nelly, ménag., Doubs 125.
 — Roger, fond., Eplat.-Jaunes 28.
 Mongin, Hub., insp. ass., Doubs 143
 Monnard, Alb., profess., Nord 31.
 — Chs, boît., Fleurs 30.
 — Ed., mécan., Nord 31.
 — Georges, man., Nord 17.
 — Gges, ret. fotogr., Nord 31.
 — Marie, mén., Charrière 37.
 Monnet, Fritz, boît., Progrès 105.
 — Angèle, ébauches, Ravin 7.
 — Henri, commiss., Combettes 4.
 — Nelly, dem. mag., Serre 45.
 Monney, Pierre, agent de police,
 Daniel-JeanRichard 37.
 Monnier, Alb., grav., Gén.-Duf. 10.
 — Alb., boîtier, Numa-Droz 14.
 — Alb., remont., Doubs 157.
 — Ali, pivot., Tunnels 14.
 — André, boît., Numa-Droz 161.
 — Angèle, instit., Paix 73.
 — Anna, ménag., J. Droz 12.
 — Annette, ménagère, Pont 12

Papiers Peints

Luthy & Piquet

Tél. 21.131

Jaquet-Droz 39

- Monnier, Arm., boît., N.-Droz 128.
 — Arm. fils, boît., Tourelles 11.
 — Arth., commis, N.-Droz 161.
 — Arthur, grav., Numa-Droz 28.
 — Aug., man., Jaquet-Droz 6 a.
 — Bertha, o. aig., Charrière 23.
 — Bertha Vve, Tple-Allemand 39.
 — Chs, manœuvre, Numa-Droz 25.
 — Chs, verr. montr., Fz-Courv. 92.
 — Edwige, ménag., Crêt 14.
 — Emile, boît., Tunnels 14.
 — Emile, manœuvre, Puits 27.
 — Emile fils, man., Stand 6.
 — Estelle, ménag., Ld-Robert 39.
 — Fanny, ressorts, Crêtets 102.
 — Franç. Vve, nég., A.-M.-Piag. 58.
 — Gaston, m. tapis., Parc 92.
 — Gges, commis, A.-M.-Piaget 81.
 — Gges, commiss., St.-Mollond 6.
 — Georges, boîtier, Nord 175.
 — Hélène, commis, N.-Droz 128.
 — Henri, menuis., Nord 68.
 — Hri, dégr., P.-H. Matth. 31.
 — Henri, remont., Chasseron 5.
 — Irma, aiguilles, Charrière 23.
 — Jean, remont., Fleurs 34.
 — Jules, remonteur, Nord 153.
 — Jules, rem., Paix 73.
 — Jules, remont., Parc 74.
 — Ls, verr. montres, Progrès 19.
 — Luc, radium, Tourelles 38.
 — Marc, commis, Aurore 5.
 — Mcel, négoc., A.-M.-Piaget 58.
 — Marie, pharm., pas. du Centre 4.
 — Marie Vve, Crêtets 102.
 — Marie Vve, mén., Jb-Brandt 6.
 — Mathilde, nickel., T.-Allem. 39.
 — Mathilde Vve, mén., N.-Droz 161.
 — Maurice, remont., Doubs 157.
 — Maur., ébauch., Fr.-Courv. 15.
 — Nelly, diaconn., Arbres 41.
 Monnier, Paul, sert., Charrière 22.
 — Paul, remont., Parc 138.
 — Robert, coiffeur, Crêtets 102.
 — Ulysse, achev., Banneret 4.
 — Werner, charret., Charrière 23.
 Monnier & Cie, fab. de boîtes,
 N.-Droz 128a.
 Monnier, L. & Co, rep., Tourel. 38.
 Monnin, And., ach. éch., Progr. 3.
 — Arth., fab. horl., Wilson 3.
 — Ed., emboît., Crêt 12.
 — Emile-Ed., boît., D.-P. Bourq. 7.
 — Ernest, boîtier, Progrès 151.
 — Fern., boîtier, Parc 99.
 — Jean, étudiant, Wilson 3.
 — Jeanne, commis, Parc 102.
 — Léont. Vve, mén., Léop.-Rob. 84.
 — Louis, remont., Progrès 121.
 — Marcel, boît., Epargne 16.
 — Mathilde, mén., Doubs 157.
 — Numa, boîtier, Nord 133.
 — Pierre, boîtier, Nord 50.
 — Raoul., horl., Numa-Droz 150.
 — René, emp. T. P., Commerce 61.
 Monning, Elise Vve, Charrière 45.
 Monnot, Emile, ach., N.-Droz 106.
 — Julia, sertiss., Numa Droz 106.
 Monot, Alice, mén., Clématites 4.
 — Jeanne, off. A. S., N.-Droz 102.
 Monsch, Gaudenz, méd., L.-Robert 8
 Montanari, Ang., terr., J.-Droz 13.
 Montandon, Adrien, poliss. boîtes,
 Progrès 107.
 — Alb., décalq., Progrès 143.
 — Alb., man., Jaquet-Droz 50.
 — Alc., installat., Jacob-Brandt 6.
 — Alex., agricult., Numa-Droz 5.
 — Alex., remont., Sombaille 11.

Panier Fleuri

ARTICLES de VOYAGE

- Montandon, Alice, aig., Retraite 12.
 — Angèle, commis, Parc 46.
 — Arm., poliss., Progrès 107.
 — Arnold, bijoutier, Paix 119.
 — Anette, Daniel-J. Richard 19.
 — Camille, ver. mont., Charr. 85.
 — Célestine Vve, N.-Droz 155.
 — Chs, commis, Parc 17.
 — Chs, pivot., Tple-Allemand 81.
 — Charles, voyag., Aurore 16.
 — Charlotte, off. A. S., Pont 2.
 — Edith, ménag., Dd-P.-Bourq. 19.
 — Edouard, commis, Charrière 22.
 — Elisa, mén., Léop.-Rob. 49.
 — Elisabeth, Vve, Fiaz 3.
 — Elise, ménag., Progrès 143.
 — Emile, repass., Grenier 23.
 — Ern., horloger, Fiaz 3.
 — Gaston, horl., Jacob-Brandt 81.
 — Gges, typographe, Beau-Site 27.
 — Gges, emboît., Cern.-Antoine 5.
 — Germaine, vend., Tple Allem. 81.
 — Henri, combust., Est 20.
 — Hriette, d. mag., DI-J. Rich. 11.
 — Ida, mén., DI-Jean Richard 21.
 — Jules, maréchal, Envers 18.
 — Jules, charpent., Nord 174.
 — Jules-Fréd., méc., Moulins 22.
 — Léop., horlog., Jac.-Brandt 59.
 — Louis, retraité, Paix 43.
 — Louis, horl., T.-Allem. 81.
 — Louise, retraitée, Progrès 49.
 — Lucette, s. pr., DI-J. Richard 21.
 — Marc, carross., Numa-Droz 111.
 — Marcel, archit., C.-Grieur. 41.
 — Maria, régl., Parc 31 bis.
 — Math., instit., DI J. Richard 19.
 — Math., mén., Numa-Droz 13.
 — Maurice, typogr., Aurore 11.
 — Mina, négoc., Tilleuls 7.
 — Paul, commis, Tertre 9.
 Montandon, Pl, retr., Progrès 49.
 — Paul, nickel., Paix 75.
 — Paul, repass., H.-de-Ville 31.
 — Paul, s. profes., Parc 31 bis.
 — Rose, pos. glaces, N.-Droz 124.
 — Sophie, mén., N.-Droz 124.
 — Willy, instit., Tple-Allem. 81.
 Montandon-Calame, Laure Vve,
 fab. cad. émail., Nord 113.
 Montandon-Gutmann, Henri, boît.,
 Terreaux 2.
 Montandon-Salz, André, négoc.,
 Parc 120.
 Montavon, Alb., taill., Epl.-Jne 4.
 — Albert, peintre, Winkelried 33.
 — Paul, boîtier, Numa-Droz 1.
 Monti, Jean-Bapt., maçon, Temple-
 Allemand 107.
 Moor, Alice, corresp., T.-Allem. 79.
 — Ad., cadrans, Industrie 4.
 — Andreas, rem., L.-Rob. 18a.
 — Chs-Alb., rem., Cheminots 3.
 — Colette, o. fabr., Hêtres 16.
 — Fritz, rem., Winkelried 37.
 — Henri, échappem., Bellevue 15.
 — Henri, empl. post., Hêtres 16.
 — Hortense, mén., Couvent 29.
 — Louis, charron, H.-de-Ville 63.
 — Michel, cadrans, Hêtres 16.
 — Pierre, cadr., Nord 189.
 — Roger, remont., Commerce 89.
 Moosberger, Edw., rel., N.-Droz 90.
 Moreau, Irène, conc., Ld-Rob. 32.
 Morel, Alf., émaill., T.-Allem. 109.
 — Arth., mass.-péd., Serre 67.
 — Arth., enq. Assist., Nord 133.
 — Chs, mont., Numa-Droz 29.
 — Emman., cadr., Manège 22.
 — Gaston, ach. boîtes, Aurore 20.
 — Jeanne, mén., Charrière 49.

Papiers Peints Luthy & Piquet

Tél. 21.131 Jaquet-Droz 39

- Morel, Jeanne Vve, Numa-Droz 6.
 — Louisa, repass., Crêt 14.
 — Marguerite, polis., Charrière 49.
 — Marc, avocat, Léop.-Rob. 60.
 — Paul, poliss., Jaquet-Droz 29.
 — Suzanne, régleuse, Serre 67.
 — Tell, dégross., Promenade 5.
 — Walth., serrur., Rocher 16.
 — Yvonne, coup. bal., L.-Rob. 32a.
- Moret, Chs, man, DI-JeanRich. 14.
 — Ern., gde-front., C.-du-DBs 21.
- Moretti, Carlo, marbr., Retraite 12.
- Morf, Edouard, man., Entrepôts 3.
 — Edm., chauff., Parc 99.
 — Ernest, tech., Ch. de Pouil. 8.
 — Fréd., mécanicien, Progrès 51.
 — Gges, tourneur, N.-Droz 99.
 — Gges, tourn. s. bois, Ronde 5.
 — Gottfr., mécan., Progrès 57.
 — Léon, magas., République 9.
 — Marcel, tourn. bois, N.-Droz 99.
 — Mathilde, spiraux, Ronde 5.
- Möri, Albert, charron, Bulles 27.
 — Hélène, tailleuse, Tourelles 7.
 — Jean, mouleur, Versoix 5.
 — Marie, mén., Tourelles 7.
 — Marie-Thérèse, Fleurs 15.
- Morini, Math., rubans, Progrès 19.
- Moritz, Ace, Vve, chap., L.-Rob. 15.
 — Lse Vve, s. prof., Progrès 8.
 — Louisa, vend., Progrès 8.
 — Maria Vve, mén., DI J.Rich. 41.
- Moro, Pierre, tailleur, Parc 1.
 — Suz., taill., Jaquet-Droz 24.
- Morsetti, Alfr., repr., D.-J.Rich. 16.
 — Marg. Vve, o. fabr., Collège 23.
- Moser, Anne Vve, Parc 72.
 — Berthe, poliss., Côte 7.
 — Chs, remont., Nord 179.
- Moser, Chs, horloger, Parc 89.
 — Charlotte, inst., L. Robert 88.
 — Clara, régl., Côte 7.
 — Ed., empl. pharm., Puits 1.
 — Elisa, mén., Léop.-Robert 130.
 — Emile, m. couvr., Grenier 30b.
 — Emile, mécan., Serre 34.
 — Emma, décalq., Terreaux 19.
 — Ernest, appar., Succès 31.
 — Ernest, préposé Police Habit., Parc 136.
 — Ferd.-Rog., méc., Tête-de-Ran 20.
 — Ferd., commis, Tête-de-Ran 20.
 — Friedr., charp., Cure 2.
 — Frida, taill., Côte 7.
 — Fritz, term.-boît., Winkelr. 27.
 — Gges, méc., Hôtel-de-Ville 19.
 — Gottfr., boucher, Grenier 26.
 — Gottfr., photogr., Ronde 37.
 — Hélène, décalq., Terreaux 19.
 — Jean, empl. gaz, Côte 7.
 — Joseph, commis, Côte 7.
 — Louise, mass.-pédic., Parc 25.
 — Louise, commis, Granges 9.
 — Louise, ling., Granges 9.
 — Marg., dlle mag., J.-Brandt 84.
 — Maria, tailleuse, Côte 7.
 — Marie Vve, Terreaux 19.
 — Marthe, dor., Numa-Droz 58.
 — Octave, dessin., Grenier 6.
 — Suzanne, vend., Serre 34.
 — Suz. Vve, décalq., Envers 32.
 — Willy, install., Grenier 30.
 ateliers, Léopold-Robert 21a.
- Mosimann, Alb., industr., Nord 116.
 — Anna, tailleuse, Progrès 68.
 — Ern., typogr., Progrès 68.
 — Eug., ag. pol., Numa-Droz 129.
 — Hans, mécan., Progrès 68.
 — Marie, régleuse, Paix 109.
 — Lucie, ménagère, Montbrill. 5.
- Mösle, Rob., terrin., Progrès 19.

Panier Fleuri **SACS DE DAMES**

- Motta, Jos., man., F.-Courv. 29a.
 Mougin, Emile, rem., N.-Droz 9.
 — Ida, Vve, A.-M. Piaget 49.
 — Jules, échapp., Numa Droz 41.
 Moulin, Léa Vve, mén., Nord 175.
 Moynet, Etablissements A., outils et fourn., Pont 14.
 Moysse, Chs, émailleur, Puits 13.
 — Estelle Vve, Grenier 12.
 — Gilbert, électric., Puits 13.
 Mügeli, Alfred, man., Paix 77.
 — Oscar, serrur., Paix 77.
 Muhlemann, Alb., mécan., Petites-Crosettes 15.
 — Marie Vve, Progrès 105.
 — Marcel, ébén., Progrès 105.
 — Walt., m. boul., L.-Rob. 126.
 Muhlematter, Héloïse, ouv. fque, Sombaille 4 a.
 — Phil., horl., J.-Brandt 85.
 Mühlethaler, Adr., ferbl., Bassets 64.
 — Alb., menuisier, Bel-Air 12.
 — Arth., graveur, Puits 23.
 — Ed., galv., Beau-Site 25.
 — Ed., remont., Clématites 12.
 Muller, Alb., man., Gibraltar 11.
 — Alb., agric., Cr.-du-Loche 63.
 — Alb., m. boulang., Progrès 15.
 — Albertine, s. prof., Parc 81.
 — Aloïs, chauff., Parc 149.
 — Arnold, négoc., Léop.-Rob. 72.
 — Aug., colporteur, Ronde 20.
 — Barbe Vve, Promenade 32.
 — Bertha, marg., Succès 31.
 — Chs, rem., Jaquet-Droz 12a.
 — Chs, magas., Agassiz 10.
 — Christ., charp., Gr.-Crosettes 5.
 — Clara Vve, Envers 34.
 — Edm., remont., Jardinets 3.
 — Edm., insp. ass., T. Allem. 75.
 Muller, Edouard, pend., Arêtes 24.
 — Ed., monteur, Pont 34.
 — Emile, correspond., Envers 26.
 — Emile, ébauches, Agassiz 14.
 — Emma, marg., Succès 31.
 — Gaston, o. fabr., Jardinets 3.
 — Gges, facteur, P.-Crosettes 26.
 — Georges, électr., Nord 133.
 — Georgette, mén., Fr.-Courv. 12.
 — Gust., o. pend., C.-Antoine 27.
 — Henri, commis, Parc 112.
 — Henri, gén. Publicit., Succès 1.
 — Henri, horl., P.-H.-Matthey 25.
 — Henri, horlog., Agassiz 14.
 — Hri-Gs, horlog., Paix 119.
 — Herm., agric., Eplat.-Jaunes 31.
 — Jean, négoc., F.-Courvois 8.
 — Jean, tab. & cig., r. Neuve 12.
 — Jeanne Vve, mén., Doubs 115.
 — Jeanne, régl., Parc 81.
 — Jeanne, journ., Numa-Droz 45.
 — Jos., fab. horlog., Parc 151.
 — Juliette, dem. mag., Envers 34.
 — Juliette, Nord 165.
 — Léon, dir. Us. Genev., Jardin 3.
 — Louis, fourn. d'horl. Parc 112.
 — Louis, s. prof., Léop.-Rob. 62.
 — Lucie, Serre 7.
 — Madel, aide, Crêt-du-Loche 63.
 — Marcel, remont., Agassiz 12.
 — Marie-Lse, taill., Arêtes 24.
 — Marthe, ménag., Serre 7.
 — Numa, doreur, Nord 165.
 — Oscar, commis, Ld-Robert 78.
 — Otto, relieur, Parc 81.
 — Paul, Collège 8a.
 — René, fournit., Envers 20.
 — Rosa, ménag., Progrès 3.
 — Rosa Vve, café, Ftz-Courvois 6.
 — Simone, o. spiraux, Jardinets 3.
 — Wally, assort., C.-du-Loche 63.
 — Willy, boîtier, Parc 74.
 — Willy, coiffeur, Parc 81.

Vins NEUKOMM & C^o Jaquet-Droz 45-49
 Téléphone 21.068

Muller-Aubry, Rob., repr., Parc 138.
 Muller-Caccia, Rob., fab. horlog.,
 Jacob-Brandt 55.
 Mumenthaler, Frida, mén., Gdes-
 Crosettes 39.
 Mundwiler, Rod., pend., Ronde 22.
 Mürger, Carmen, empl., Temple-
 Allemand 71.
 — Charles, échap., Progrès 7.
 — Laurent, remont., Nord 170.
 — Louise, mén., Progrès 7.
 — Mina, régl. breg., Paix 5.
 — Osw., repr., Tple-Allemand 71.
 — Walter, sellier, Marché 4.
 Muoser, Anton, port., Bassets 62a.
 Muri, Bertha, aig., Côte 9.
 — Ernest, boît., Beau-Site 23.
 — Lina, poliss., Côte 9.
 — Pauline, ménag., Côte 9.
 Murner, Fritz, ressorts, Prom. 12.
 Murset, Edmond, chauff. C. F. F.
 Numa-Droz 105.
 — Gertrude, vend., Serre 83.
 — Juliette, aig., Numa-Droz 105.
 Musée des Beaux-Arts, Envers 33.
 Musée historique, Loge 11.
 Musée d'histoire naturelle, Léop.-
 Robert 63.
 Musée d'horlog., Prog. 38 & 38bis.
 Mussilier, Pier.,gend., Bas-Mons. 22.
 Muster, Hans, empl. G. V., Locle 22.
 Musy, Alfred, achev., Puits 9.
 — Marcel, conc., Progrès 40.
 — Maurice, ag. ass., Serre 11 bis.
 Mutti, Chs, guill., Concorde 10.
 — Chs fils, mécan., Concorde 10.
 — Elisa, régleuse, Puits 5.
 — Emile, rem., 1er-Mars 11.
 — Louise, Vve, Puits 5.
 — Willy, man., 1er-Mars 11.
 — Willy, droguiste, Concorde 10.
 Mützenberg, Walth., fonct. post.,
 Jacob Brandt 6.

N

Nachtigall, Marthe, DI-JeanRic. 39.
 — Max, représ., D.-J.-Richard 39.
 Nægeli, Chs, méc., Tourelles 37.
 — Elisabeth, mén., Winkelried 27.
 — Willy, élect., Winkelried 27.
 Nagel, Jeanne Vve, N.-Droz 15.
 — Jeanne, ménag., Parc 14.
 — Théod., past., Doubs 107.
 Naine, Alb., achev. boît., Pont 10.
 — Arnold, boît., P.-H. Matth. 27.
 — Chs, boît., Ph.-H.-Matthey 23.
 — Emile, encaiss., Numa-Droz 161.
 — Emma, Doubs 107.
 — Fanny Vve, mén., P.-H.-Matth. 23
 — Juliette, o. cadr., P.-H. Mat. 23.
 — Numa, dégr., Ph.-H. Mat. 23.
 — Suz., fin. boît., Numa-Droz 161.
 Nänni, Walt., commerc., Paix 119.
 Nardin, Amélie, taill., Concorde 7.
 — Emile, graveur, Léop.-Rob. 32.
 — Marg., vend., Léop.-Robert 32.
 Naula, Ant., m. gypseur, Paix 39.
 — Joseph, peintre, Paix 39.
 — Rinaldo, peintre, Paix 39.
 Neff, Friedr., étamp., T.-de-Ran 3.
 Negri, Jean, cordonn., Ronde 41.
 Neier, Léon, décoll., N.-Droz 177.
 Neiger, Alex., bijout., Succès 29.
 Némitz, Alfr., rem., Fr.-Courv. 41.
 — Céc., mén., Fritz-Courvois. 29b
 — Emile, épicerie, Industrie 22.
 — Emile, pend., Fritz-Courv. 41.
 — Fern., t. boît., Progrès 18.
 — Mcel, remont., F.-Courvois. 29b.
 — Paul, élect., République 1.

Panier Fleuri

LUSTRIERIE ÉLECTRIQUE

- Némitz, Paul, coiff., Progrès 101.
 — René, achev., Fritz-Courv. 29a.
 — Ul., ach. échap. F.-Courv. 29b.
 — William, mécan., Bel-Air 24.
- Nemmi, Canzio, taill., J.-Droz 39.
- Neuenschwander, André, achev., Fritz-Courvoisier 5.
 — Bertha, assort., Puits 85.
 — Blanche, Vve, Jacob-Brandt 80.
 — Charles, voitur., Puits 85.
 — Chs, mécan., Terreaux 10.
 — Christ., voitur., Jaq.-Droz 58.
 — Clara, tailleuse, France 2.
 — Elise Vve, Locle 2.
 — Emma, ébauch., Locle 2.
 — Frida, poliss., Locle 2.
 — Gges, pendants, Terreaux 10.
 — Ida, Vve, mén., Terreaux 10.
 — Jean, tapissier, Terreaux 10.
 — Lina, journal., Industrie 24.
 — Lina, démont., France 2.
 — Marianne Vve, Puits 85.
 — Rosa Vve, régl., Parc 39.
 — Samuel, instit., Jacob-Brandt 80.
 — Suzanne, régleuse, Locle 2.
- Neuhaus, Pl, man., H.-de-Ville 71.
 — Werner, charron, Ronde 21a.
- Neukomm, Elisa, Jaquet-Droz 45.
 — & Co, vins, Jaquet-Droz 45.
- Neury, A., confis., Jaquet-Droz 14.
- Neuweiler, Alice, off. A.S., Pont 2.
- Nevrusian, Gges, rem., T.-Allem. 95
- Nicod, Bthe, horlog., Progrès 21.
 — Jeanne, empl. bur., L.-Rob. 74.
- Nicola, Eug., remont., G.-Dufour 6.
- Nicolet, Alb., commis, Fr.-Courv. 11.
 — Ali, verrès montr., Doubs 127.
 — Alki, s. prof., Parc 107.
 — André, coiffeur, Nord 56.
 — Andrée, commis, Chasseral 8.
- Nicolet, Angèle, spir., Ronde 19.
 — Ariste, boît., Numa-Droz 111.
 — Arn., mécan., Recrètes 14.
 — Aurèle, ach. boît., Aurore 7.
 — Bern., boît., Tple-Allemand 81.
 — Berthe Vve, s. prof., Crêt-du-Loche 16.
 — Chs, boîtier, Parc 70.
 — Edmée, coutur., F.-Courvois. 11.
 — Ed., boît., Pass. Centre 4.
 — Georges, man., Entrepôts 43.
 — Georges, tourn. boît., Parc 70.
 — Gust., chauff. c., Jb-Brandt 1.
 — Henri, commis, Serre 71.
 — Jne, prof. piano, Jac-Brandt 1.
 — Jeanne Vve, Hôtel-de-Ville 59.
 — Jules, mont., Progrès 117.
 — Julia, poliss., Numa-Droz 128.
 — Julia, ébauch., République 11.
 — Julia Vve, Fritz-Courvoisier 8.
 — Laure, Vve, Nord 53.
 — Lisa, vend., Recrètes 14.
 — Marc, fab. horl., Parc 107.
 — Marcel, commis, Serre 81.
 — Marg., finiss., Numa-Droz 128.
 — Marthe, cadr., Jardinets 3
 — Marthe, commis, Serre 81.
 — Marthe, ling., Crêt-du-Loche 16.
 — Martha, marg., Ronde 19.
 — Mathilde, ménag., Industrie 15.
 — Paul-Aug., horlog., Serre 45.
 — Paul-Edm., horloger, Parc 85.
 — Paul, émail., Industrie 24.
 — René, proc. bque, Serre 81.
 — Roger, remont., Montagne 24a.
 — Ruth, instit., Passag. Centre 4.
 — Ulysse, pol. boît., N.-Droz 109.
 — Sam., m. Technic., Cern. Ant. 29.
 — Wm, cordonn., Ronde 19.
 — Willy, commis, Chasseral 8.
 — Yvonne, cadrans, Parc 70.

- Nicolet-Maleszewski, Edg., direct.,
Léopold-Robert 32.
- Nicolet, Marc & Co, fabr. horl.,
Parc 107.
- Nicora, Ls, conc., Jacob-Brandt 12.
— René, mécan., Jaquet-Droz 43.
- Nicoud, Arn., rem., Epargne 20.
— Fritz, mécan., Epargne 24.
— Fanny Vve, mén., Jb-Brandt 80.
— Louis, boucher, Jb-Brandt 80.
- Nideröst, Ferd., commis, Parc 22.
- Niederhauser, Alf., concierge,
Industrie 23.
— Alfred, ress., Ph.-H.-Matth. 21.
— Ariste, achev., Industrie 23.
— Christian, Parc 79.
— Gottf., chauff. C.F.F., C.-Ant. 21.
- Niederhofer, Fr., taill., Républ. 13.
- Niederreiter, Marie, ménag., Re-
traite 4.
- Niedt, Chs, rem., Numa-Droz 133.
- Niestlé, Betty, gde-malade, Parc 20.
— Fréd., mécanicien, Nord 50.
- Niggli, Laure Vve, Eplat.-Grises 13.
- Niklaus, Nicol., Jacob-Brandt 85.
- Ninive, Thér., mod., Retraite 6.
- Nobel, Eug., employé C. F. F.,
Numa-Droz 96.
- Nobs, Alfr., fournit., Paix 87.
— Chs, revend., p. Gibraltar 2b.
— Chs., mécan., Succès 13a.
— Ed., ferbl., Epargne 8, atelier,
A.-M., Piaget 63a.
— Ele, boîtier, Moulins 7.
— Emile, cadr., Moulins 3.
— Marcel, boîtier, Moulins 7.
— Mcel, ferblant, Charrière 35.
— Maria-A., ménag., Doubs 105.
- Noirjean, Alice, mén., Progr. 105.
— Arth., remont., Numa-Droz 18.
— Berthe, modiste, Dl.-J.Rich. 43.
— Cécile, ébauches, Concorde 5.
— Gges, électric., Jaq.-Droz 11.
— Hélène, commis, N.-Droz 18.
— Jeanne, épïc., Crêt 10.
— Madel., coutur., Paix 65.
— Marc, boîtier, Paix 67.
— Paul, m. tailleur, Paix 65.
— Roger, élect., Numa-Droz 18.
- Nordmann, Jeanne, commis, Jaq.-
Droz 45.
— Jos., rent., Léop.-Robert 64.
— Julie, mén., Jaquet-Droz 45.
— Lucien, fab. d'horl., L. Rob. 64.
- Nordmann & Cie, fab. d'horlog.,
Parc 110.
- Noth, Jos., gde comm., Charrière 64.
— Léop., mont. boît., Frênes 8.
- Nothiger, Hri, commis, Locle 17.
- Nottaris, Angelo, entrepreneur,
Fritz Courvoisier 58-60.
— Angèle, dem. mag, Fz-Courv. 58.
— Laura, mén., Ftz-Courvois. 58.
- Notz, Alfred, méc., Beauregard 7.
— Bertha, Vve, mén., L.-Rob. 45.
— Gast., empl., Jb-Brandt 55.
— Isabelle, ébauches, Paix 41.
— Marg., Charrière 21.
— René, ach. échapp., Serre 99.
- Nouveau Cercle, Léop.-Rob. 36.
- Novazio, Ls, empl., Progrès 113a.
- Novelli, Eug., voyag., Serre 96.
- Noverraz, Elisabeth, bonne,
L. Robert 16.
— Francis, ébén., Charrière 57.
— Marcel, jardin., Charrière 102.
- Noyer, Hermann, empl. C. F. F.,
Numa Droz 84.

Panier Fleuri **PORCELAINES**

Nussbaum, Arnold, emboîteur,
A.-M. Piaget 29.
— Albert, Terreaux 16.
— André, agricult., Eplat.-Jne 112.
— André, man., Numa-Droz 37.
— Angèle, fermière, Eplat. j. 115.
— Angèle, mén., Nord 50.
— Berthe, mén., Epl.-Jaunes 115.
— Charles, commis, Nord 212.
— Chs, appar., Eplat.-Jaunes 115.
— Colette, aide, Stav.-Mollond. 11.
— Ed., graveur, Hôtel-de-Ville 31.
— Fernand, mécan., Eplat.-Jne 112.
— Fritz, fermier, Eplatures j. 112.
— Hélène, régleuse, Terreaux 16.
— Isabelle, mén., Al.-M.-Piaget 63.
— Jean-Ls, agr., Eplat.-jaunes 115.
— Jean-Louis, agric., Sombail. 45.
— Jeanne, A.-M. Piaget 29.
— John, prof., A.-M.-Piaget 63.
— Julien, boîtier, Succès 19a.
— Laure, mén., Paix 15.
— Lucien, rem., Stav.-Mollond. 11.
— Marg., ménagère, Parc 1.
— Marg., régleuse, Paix 63.
— Nelly, téléph., Al.-M. Piaget 63.
— Paul, agric., Epl.-Jaunes 112.
— René, bijout., Loge 6.
— Sam., man-conc., Cheminots 25.
Nussbaumer, Benj., chauff. gaz,
Sombaille 35.
— Alice, radium, A.-M.-Piag. 47.
— Christian, man., N.-Droz 98.
— Juliette, Vve, Bulles 34.
— Laure, ménag., Progrès 20.
— Ls, ébéniste, Ravin 11.
— Marie, repass. linge, Somb. 35.
— Marthe, o. fabr., Bulles 34.
— Nelly, coutur., Bulles 34.
— Sam., agric., Joux-Perret 25.
Nusslé, Mce, md fers, Tourelles 35.
— Paul, md fers, Epl.-Jaunes 33.

Nydegger, Ad., commis, Epargne 14.
— Alb., sertiss., N. Droz 2a.
— Alf., boîtier, A.-M. Piaget 7.
— Aline, commis, Jaquet-Droz 41.
— Anna, s. prof., Promenade 4.
— Charles, cord., Hêtres 14.
— Charles, ébauch., Nord 169.
— Emile, boîtier, Nord 169.
— Emma, ménag., Hêtres 14.
— Georges, boîtier, Paix 13.
— Gges, boîtier, Nord 65.
— Gottfr., comm. post., Parc 147.
— Hélène, cout., A.-M.-Piaget 7.
— Jean-Ls, agricult., Bulles 7.
— Pierre, boîtier, Progrès 6.
— René, horloger, Nord 169.
— Rod., m. boucher, N.-Droz 117.



Oberli, Ad., agr., Jx-Perret 32a.
— Emma, débris, Paix 17.
— Fritz, agric., Joux-Perret 32a.
— Henriette, mén., Joux-Perret 32a.
— Marcel, remont., Serre 4.
— Nelly, empl. bur., Paix 17.
Oberlin, Rosina Vve, A.-M.-Piag. 63.
Ochenweiler, Ls, bij., N.-Droz 78.
Ochsenbein, Ern., fact., Postiers 18.
— Jean, fact. post., Postiers 32.
— Jeanne, o. fabr., Postiers 32.
— Liliane, Postiers 32.
— May, Postiers 32.
— Rose, instit., Buissons 13.
Ochsner, Anna-R., mén., Charr. 42.
— Anna, ménag., Charrière 42.
— Bertha Vve, Charrière 50.
— Charles, Ronde 27a.

Vins NEUKOMM & Co Jaquet-Droz 45-49
Téléphone 21.068

- Ochsner, Chs, ébén., atel. Paix 101a.
ménage, Parc 101.
- Henri, joail. sert., Ld-Rob. 70.
- Jos., serrurier. Ronde 27.
- Olga, commis, Parc 101.
- Oehler, Bthe Vve, Rocher 7.
- Henri, serrur., Rocher 7.
- Oelklaus, Gust., adm., Envers 35.
- Hélène Vve, Sombaille 4 a.
- Oes, Herm., carross., Epl.-Jnes 25a
- Oesch, Alf., boît., Charrière 44.
- Alice, ménag., Commerce 97.
- Oeschger, Jeanne, cadr., Neuve 5.
- Théoph., emboît., Neuve 5.
- Oetzel, Fritz, man., Ronde 39.
- Office des faillites, L. Robert 3.
- des poursuites, L. Robert 3.
- des recherches des industries
nouvelles, Tilleuls 2.
- social, Léopold-Robert 8.
- du travail, Marché 18.
- Ogi, Marie, ménag., Nord 129.
- Old England, conf., Léop.-Rob. 32.
- Olimpi, Jean, négoc., Serre 61.
- Oppikofer, John, fact., Commerc. 95
- Laure, Vve, éb., Commerce 95.
- Oppliger, Alex., Grenier 2.
- Alex., agricult., Bulles 23.
- Alcide, aide, Doubs 77.
- Alice, ménag., Bulles 37.
- André, dom., Petites-Crosette 18.
- André, Joux-Perret 32.
- André, domest., Bulles 37.
- Chs, agric., Joux-Perret 32.
- Charles, agric., Bulles 2.
- Elisa, commis, Serre 73.
- Ele, agric., Gdes Crosettes 24.
- Henri, agric., G.-Crosettes 26.
- Oppliger, Hri-Ls, agric., Bulles 37.
- Henri, domest., Bulles 37.
- Henri, agric., P.-Crosettes 18.
- Henri, sellier, Parc 18.
- Julien, remont., Numa-Droz 183.
- Louis-Alex., Eplat. jaunes 91 a.
- Louis, domest., Gdes-Croset. 38
- Ls, vach., Gdes-Crosettes 40.
- Ulysse, ferm., Eplat.-Jne 91 a.
- Willy, agric., Eplat.-Jnes 91 a.
- Oratoire paroisse indépendante,
Promenade 10a.
- Osler, Louise Vve, Progrès 13.
- Numa, peintre, Fritz-Courv. 22a.
- Osterwalder, Conrad, bijoutier,
Temple-Allemand 23.
- Oswald, Ele, man., Progrès 109.
- Ern., cafet., Terreaux 1.
- Fritz, manœuvre, Ronde 37.
- Gs., pend., Nord 169.
- Willy, électr., D.-P. Bourq. 11.
- Ottolini, Eug., serrur., Terreaux 20
- Henri, manœuvre, Charrière 10.
- Ottone, Chs, ess.-juré, Doubs 153.
- Gges, ess.-juré, N.-Droz 77.
- Htte, dem. mag., Serre 79.
- Louis, négociant, Serre 79.
- Oudart, Ed., méc., Soph.-Mairet 5.
- Germaine, régl. Jaquet-Droz 9.
- Jeanne, commis, Jaq.-Droz 9.
- Marie, Vve, mén., Jaq.-Droz 9.
- Oudot, Emile, peintre, Parc 20.
- René, Parc 20.
- Roger, plâtrier, Parc 20.
- Ourny, Ant., man., F.-Courv. 22a.
- Overney, Jean-P., m. boul., Parc 83.

P

- Pache, Chs, gen., Promenade 20.
 Pachter, Dav., f. d'horl., T.-All. 61.
 Paci, Alfeo, maç., Léop.-Rob. 102.
 — Louis, m. maç., Ld-Robert 102.
 Paganetti, Gaud., o. fabr., Parc 118.
 Pagani, Pierre, gaïn., N.-Droz 173.
 Pagnot, Alfr., man., H.-de-Ville 29.
 Pahux, Eug., commis, Nord 133.
 Paicheur, Augusta, rep., N.-Droz 25.
 — Berthe, repass. h., N.-Droz 25.
 — Ggette, mén., Numa-Droz 53.
 Paillard, Ami, c.-encais., L.-Rob. 60.
 — Paul, ach. éch., Ld-Robert 60.
 Pallares, Henri, ébén., Collège 22.
 Pandel, Arth., lait., Doubs 111.
 — Agnès, confect., Ld-Robert 22.
 — Ida Vve, Léopold-Robert 22.
 — Marg., sertiss., Arbres 41.
 — Max, ing.-mécanicien, Parc 112
 Atel. Fleurs 6.
 — Maurice, man., Olives 2.
 — Odette, ménag., Doubs 111.
 — Paul, journ., Charrière 15.
 — René, laitier, Doubs 111.
 — Rosa, mén., Paix 61.
 Panissod, Edm., repr., Commerce 61
 — Maurice, émailleur, Doubs 127.
 — Nelly, fourr., Doubs 127.
 Pantillon, Bthe, mén., Tourell. 11.
 — Pierre, dr médec., r. Neuve 4.
 Pantillon-Brehm, Gges, prof de
 musique, Numa-Droz 29.
 Panzeri, Bapt, maç., H.-de-Ville 28.
 — Maria Vve, Manège 17.
 Paolini, Jean, bijout, Ronde 19.
 — Joseph, fruits et lég., Ronde 19.
 Papa, Georges, comm., Paix 89.
 Paquier, Jules, retrait., Aurore 16.
 — Marcelle, commis, Aurore 16.
 — Renée, commis, Aurore 16.
 Paratte, Alex., m. cord., Progr. 87.
 — Alice, d. mag., Cheminots 23.
 — Alice, sertiss., DI-JRichard 19.
 — Alph., tapiss., A.-M.-Piaget 21.
 — Amédée, cadr., Numa-Droz 113.
 — Anna, Progrès 87.
 — Ariste, commiss., Ronde 20.
 — Arthur, méc., Parc 132.
 — Berthe, ménag., 1er Mars 10.
 — Blanche, arrond., Cheminots 23
 — Cécile Vve, mén., Parc 84.
 — Chs, pos. glaces, 1er-Mars 10.
 — Elise Vve, Numa-Droz 113.
 — Ele, magasin., Ronde 41.
 — Emma, ménag., Parc 132.
 — Gges, remont., Numa-Droz 156.
 — Julia, ménag., Collège 19.
 — Julia-Marie, Léop.-Robert 17 a.
 — Julie Vve, horl., Cheminots 23.
 — Léon, boulang., L.-Robert 17 a.
 — Louis, domest., Fouglets 9.
 — Louise-Suz., Progrès 87.
 — Lucie Vve, A.-M.-Piaget 67.
 — Madel, commis, A.-M.-Piag. 67.
 — Marcel, remont., Doubs 5.
 — Marg., régl., Progrès 87.
 — René, termin., Jacob-Brandt 6.
 — René, remonteur, Succès 17 a.
 — René, tapiss., A.-M. Piaget 67.
 — Sophie, ébauch., 1er Mars 10.
 — Xavier, mécan., Doubs 143.
 Parel, Alb., aide, Valanvron 39.
 — Alexis, agric., Joux-Perret 29.
 — André, agric., Valanvron 40.

- Parel, André, maçon, F.-Courv. 64.
 — Anna-Marie, Eplat. jaunes 92.
 — Arth., boît., Moulins 8.
 — Clémence, ress., F.-Courv. 64.
 — Ed., rem., Fritz-Courvois. 64.
 — Edouard, caviste, Wilson 1.
 — Elm. Vve, poliss., Paix 71.
 — Fernand, domest., F.-Courv. 64.
 — Henri, mécan., Charrière 97.
 — Henri, maréch., Industrie 9.
 — Henriette, ress., Fz-Courvois. 64.
 — Henry, fils, pharmac., Léopold-Robert 27., mén. Jaquet-Droz 8.
 — Jean, f. horlog., Nord 185 a.
 — Jules, cant., Fritz-Courvois. 31a.
 — Jules, peintre, Fz-Courvois. 4.
 — Jules-César, domest., Parc 5.
 — Léon, domest., Doubs 139.
 — Léon, pharm., Léop.-Robert 66. ménage, Parc 101.
 — Léop., chef éq., Cern.-Antoine 25.
 — Laure, ménag., Valanvron 39.
 — Louis, remont, Promenade 12.
 — Lucie, ménag., Grenier 33.
 — Marg., emp. bur., Tple-All. 27.
 — Mariette, stén.-dact., Nord 185a.
 — Olga, pol. b. or, Parc 43.
 — Paul, agric., Valanvron 40.
 — Roger, man., Fr.-Courvois. 64.
 — Suzanne, coutur., N.-Droz 31.
 — Suzanne, ménag., Parc 70.
 — Werner, agric., Joux-Perret 29.
 — William, aide, Joux-Perret 29.
 Parel-Meylan, Bche Vve, N.-Droz 31
 Parel-Thurban, Clothilde Vve, T.-Allemand 27.
 Parietti, Miro, m. peint.-gyp., Parc 81
 — Regolo, peintre, Progrès 99.
 — Rob., peintre, Parc 81.
 Parisod, Jules, retr., DI-J.Rich. 5.
 — Willy, mécan., Nord 169.
 Paroisse, Amélie, cuisin., Nord 57.
 Paronzini, Jos., comm., Tuilerie 32.
 — Octave, élect., Tuilerie 32.
 Paroz, Chs, fab. horl., Tourelles 7.
 — Nelly, régl., Tourelles 7.
 — Ninette, o. fabr., 1er-Mars 15.
 Parquet du Juge d'instruction, Promenade 20.
 Pasche, Cécile, régl., N. Droz 1.
 — John, boîtier, H.-de-Ville 45.
 — Marguer. Vve, Doubs 83.
 — Marie, commis, Numa-Droz 1.
 — Marius, pierr., Crêtets 100.
 — Willy, Hôtel-de-Ville 45.
 Paschoud, Chs, ouvr. C. F. F., Numa-Droz 160.
 — Fçois, com. CFF., T.-Allem. 101.
 Pasquali, Giacomo, menuisier, Hôtel-de-Ville 38.
 — Louis, Parc 33.
 — Louis, plâtr., Hôt.-de-Ville 17.
 — Palma, Fritz-Courvoisier 30a.
 — Pascal, maç., Fritz-Courv. 30a.
 — Ubaldo, gyps., H.-de-Ville 31.
 Pasquero, Bern., chauss., Paix 72.
 Pasquini, Dom., taill., Ld-Robert 7.
 Pategay, Jeanne, régl., r. Neuve 14.
 Patthey, Alf., dom., Ronde 29.
 — Ulysse, Agassiz 11.
 Pauli, Arth., représent., Parc 50.
 — Berthe, ménag., Est 10.
 — Em.-Hri., emboît., Tuileries 30.
 — Lina, ménag., Serre 97.
 — Marg., mén., Numa-Droz 121.
 — Yolande, o. radio, Serre 43.
 Pauli-Cavadini, Louis, remont., Serre 43.
 Paumier, Alc., man., r. Neuve 5.
 — Flora Vve, Nord 57.

Panier Fleuri

ARTICLES de VOYAGE

- Paux, Chs, commiss., Puits 21.
 — Clara, 1er Mars 12b.
 — Victor, commis, 1er Mars 12b.
 Pavid, Alph., doreur, Doubs 65.
 atel., Numa-Droz 59.
 — Alice, commis, Nord 89.
 — Georges, doreur, Doubs 65.
 Payot, Jacq., commis, Parc 31 bis.
 — Jean, avocat, Léop.-Robert 66.
 — Maur., ag. assur., Ld-Rob. 16.
 Pécaut, Amanda, s. pr., Postiers 10.
 — Denyse, ménag., Doubs 131.
 — Fernand, échap., Manège 22.
 — Louis, meubles, bureau : Numa-Droz 106 Ménag. Doubs 131.
 — Marcel, soud. boît., Progrès 48.
 — Marie, ménag., N.-Droz 131.
 Pecchio, Chs, cord., Balance 5.
 — Colette, chauss., H.-de-Ville 21.
 — Ls, commis, Hirondelles 12.
 Pêcheur, Olga Vve, mén., Léopold-Robert 2.
 Peçon, André, boît., A.-M.-Piag. 67.
 — Chs, boît., Ph.-H. Matthey 23.
 — Germ., boît., Ph.-H.-Matth. 25.
 — Gust, commis, N.-Droz 147.
 — Rachel Vve, mén., N.-Droz 51.
 Pedretti, Adrien, man., Indust. 36.
 — Berthe Vve, Puits 18.
 — Mce, pos. cadr., F.-Courv. 23b.
 Peduzzi, Chs, m. ram., H.-de-V. 47.
 — Germaine, mén., H.-de-Ville 47.
 Pellaton, Alcide, rem., Paix 49.
 — Alcide, rem., Léop.-Rob. 102.
 — André, bouch., Ld-Rob. 110.
 — André, ach., Tple-Allem. 101.
 — André, commis, N.-Droz 130.
 — Bertha Vve, Hôtel-de-Ville 31.
 — Blurette, o. fabr., Parc 72.
 — Camille, techn.-horl., Aurore 7.
 Pellaton, Const., graveur, Parc 88.
 — Edith, infirm., Léop.-Robert 57.
 — Emile, fab. d'horlog., Paix 7.
 — Ernest, fonct., Parc 9 bis.
 — Ern., commis, Sophie-Mairet 5.
 — Félix, régl., Crêt-du-Loche 15.
 — Fern., cadr., Industrie 4.
 — Gges, remont., Tple-Allem. 101.
 — Gges, ach. éch., N.-Droz 113.
 — Gges, remont., Numa-Droz 113.
 — Georges, tremp., Parc 132.
 — Germ., cout., Sophie-Mairet 5.
 — Gilb., ing.-électr., Tilleuls 7.
 — Jean, remonteur, Nord 169.
 — Jeanne, régleuse, Nord 169.
 — Jules, horloger, Parc 72.
 — Jules, magas., Commerce 99.
 — Laure, brac., Temple-Allem. 53.
 — Louise, aide, Puits 17.
 — Louise, Vve, Succès 9.
 — Mariette, aide, H.-de-Ville 16.
 — Marthe, commis, Parc 88.
 — Marthe, décalq., Paix 49.
 — Marthe Vve, mén., Commerce 59.
 — Mireille, émail., Succès 9.
 — Paul, sert., Crêtets 111.
 — René, commis, Commerce 59.
 — René, commis, Doubs 115.
 — Roger, mécan., Léop.-Rob. 128.
 — Suzanne-Laure, Parc 145.
 — Willy, commis, Nord 69.
 — Will., remont., T.-Allemand 111.
 — Wilfried, ébauch., Succès 9.
 Pellegrini, Ls, comest., Neuve 11.
 — Elisa, o. fabr., H.-de-Ville 59 a.
 Pellet, André, peint., Terreaux 18.
 — Aug., couvr., Serre 91.
 — Charles, coiffeur, Ravin 13.
 — Ed., fabr, horlog., Parc 3.
 — Gaston, man., Terreaux 18.

Vins NEUKOMM & C^o Jaquet-Droz 45-49
 Téléphone 21.068

- Pellet, Hélène, aide, Parc 79.
 — Louise, Vve, Industrie 6.
 — Marcel, coiffeur, Industrie 26.
 — René, empl. mag., Stand 10.
- Pelletier, Alex., cam., Charrière 16.
 — Cécile, ménag., Versoix 9.
 — Illide-E., grav., Charrière 13.
 — Juliette-Math., 1er Mars 14 c.
 — Léon, échapp., Promenade 12.
 — Marius, échap., Charrière 13a.
 — Sidonie Vve, 1er Mars 14 c.
 — Will., remont., Fleurs 18.
- Pelot, Adrien, horl., Winkelried 25.
 — Marg., régl., Winkelried 25.
 — Th., achev., Winkelried 25.
 — Yvonne, ress., Winkelried 25.
- Peltier, Aline Vve, mén., Paix 7.
 — Btha, Vve, mén., N.-Droz 51.
 — Bertha, ménagère, Progrès 95.
 — Chs, ach. échap., N.-Droz 51.
 — Henri, échapp., Progrès 103.
 — Louis, mag., Cbe-Grieur. 33.
 — Oscar, boît., Fleurs 7.
 — Paul, horlog., Progrès 3.
 — Rachel, o. brasel., Paix 7.
 — Vital, rem., Numa-Droz 111.
- Pêpe, Germaine, nickel., Parc 91.
 — Jos., cord., Tple-Allemand 105.
 — Marius, mécanicien, Parc 80.
- Péquegnat, G., Vve, St.-Mollond 6.
- Péquigney, G., boîtier, Nord 173.
- Péquignot, Ali, agricult., Côtes-du-Doubs 7.
 — Chs, domest., C.-du-Doubs 7.
 — Denise, téléphon., Serre 30.
 — Edm., peintre, Parc 85.
 — Henri, remont., République 11.
 — Judith, repass., Sombaille 36.
 — Juliette, mén., République 11.
 — Juliette, o. fabr., Sombaille 36.
- Péquignot, Justin, cafet., Côtes-du-Doubs 7.
 — Léon, colport., Fz-Courvois 9.
 — Louis, ferbl., République 11.
 — Louis, man., Jaquet-Droz 12a.
 — Marie, Vve, Puits 19.
 — Nelly, mén., C.-du-Doubs 7.
 — Paul, Numa-Droz 169.
- Perception impôt comm., Serre 23.
- Perdrisat, Mcel, chap., Parc 149.
- Perdrix, Marie-Car., A.-M. Piag. 69.
 — Hélène, gde-mal., Nord 184.
- Perez y Gisbert, Pilar, ménag., Ronde 11.
- Perregaux, Alb., émail., Nord 5.
 — Alice, soins chevel., Paix 79.
 — André, acc. piano, L.-Robert 4.
 — Anna, ménag., Puits 8.
 — Bthe, commis, D.-P. Bourq. 7.
 — Chs, prof. danse, Puits 8.
 — Fçois, mag. musiq., L.-Robert 4.
 — Jules, émail., Nord 5.
 — Julie, mén., Nord 61.
 — Louis, conc., Nord 70.
 — Louis-Alfr., man., Nord 70.
 — Louis, past., Nord 61.
 — Louise, s. prof., Nord 61.
 — Magdel., direct., Montagne 1.
 — Magdel. Vve, retr., T.-de-Ran 21
 — Maurice, commis, Beau-Site 7.
 — Paul, fab. cadr., Doubs 133.
 — Paul, voyag., T.-Allemand 61.
 — René, remont., Paix 15.
 — René, remont., Parc 62.
 — Rob., huilerie, D.-P.-Bourq. 7.
- Perregaux-Calame, Cam., échapp., Nord 165.
- Perrelet, Adèle, Vve, Sombaille 4a.
 — Carmen, o. cadrans, Nord 110.

M^{lle} A. Perregaux
 Rue de la Paix 79 ^{2^{me} étage}
 Téléphone 21.765

SPÉCIALISTE DIPLOMÉE pour
 les soins de la **CHEVELURE**
 et du **VISAGE**

- Perrelet, Félix, rem., Cure 6.
 — Jean-Pier., commis, J.-Droz 60.
 — Laure, ménag., Puits 27.
 — Marg., ménag., Fleurs 16.
 — Paul, prof., Tête-de-Ran 25.
 — René, man., Nord 110.
 — Sylvain, man., Fleurs 16.
- Perrenoud, Adèle, régl., Doubs 109.
 — Adolphe, remont., Crêtets 94.
 — Albert, commis post., Paix 59.
 — Albert, ébauches, Sorbiers 19.
 — Ali, acheveur, Bulles 8.
 — Alice, horlog., Fleurs 26.
 — Alice, ling., Arbres 41.
 — Alice, ménag., Crêt 24.
 — André, boîtier, Bellevue 15.
 — André, commis, Banneret 4.
 — André, forgeron, Ravin 11.
 — André, vacher, Crêt-du-Loche 12.
 — Arm., charcutier, Serre 16.
 — Arn., étud., Jacob-Brandt 2.
 — Arn., boît., Recrêtes 18.
 — Arn., man boît., Bellevue 15.
 — Arth., instit., Nord 73.
 — Bthe, sertiss., L.-Robert 88a.
 — Berthe, Vve, Serre 37.
 — Berthe Vve, Staway-Mollond 6.
 — Catherine, ménag., N.-Droz 6.
 — Cécile, ménag., Progrès 95a.
 — Chs, man., Ph.-Hri Matth. 13.
 — Ch., commis, Léop.-Robert 130.
 — Chs, horl., Jacob-Brandt 2.
 — Chs, fils, épicerie, L.-Rob. 58, domicile Commerce 9.
 — Charles, remont., Parc 68.
 — Chs, horlog., Sorbiers 19.
 — Donat, techn.-dent., L. Rob. 70.
 — Edmée, cadrans, Puits 9.
 — Edmond, assort., Hêtres 16.
 — Edmond, représ., L.-Robert 58.
 — Ele, sertiss. châ., N. Droz 130.
- Perrenoud, Emma, sert., Pestalozzi 2
 — Emma, finiss., Progrès 59.
 — Eug., lithogr., Succès 25.
 — Eug., pâtiss., Collège 19.
 — Gaston, insp.-appr., Paix 127.
 — Gges, soud. ass., Puits 18.
 — Georges, tapiss., Serre 4.
 — Georges, grav. ac., Sorbiers 19.
 — Georgette, Fritz-Courvoisier 7.
 — Gustave, remont., Serre 39.
 — Hél., dem. mag., Jac.-Brandt 6.
 — Henri, commis, Est 16.
 — Henri, horl. techn., Serre 36.
 — Henri, man., Parc 88.
 — Hri, horl., Doubs 109.
 — Ida Vve, ménag., Jb-Brandt 59.
 — Ida, ouv. fab., Bellevue 15.
 — Jâmes, étamp., Tple-Allem. 13.
 — Jane, commis, Ld-Robert 37.
 — Jean, manœuvre, Bellevue 15.
 — Jean-Ls, profess., Tourelles 11.
 — John, remonteur, Progrès 68.
 — John, Vve, mag. bl., Ld-Rob. 37.
 — John, commis, Ld-Robert 37.
 — Jules, guilloch., Hôt.-de-Ville 30.
 — Jules, mécan., Tple-Allemand 95
 — Juliette, Vve, Puits 9.
 — Laure, mén., Banneret 4.
 — Léa, ouv. fabr., Ronde 26.
 — Léop., emb., Combe Grieur. 33.
 — Louis-Ad., Granges 7.
 — Louis, boît., Soph. Mairat 3.
 — Louis, achev., Bellevue 15.
 — Louis, chauff., Numa-Droz 1.
 — Ls-Ed., boît., Terreaux 9.
 — Louise Vve, Doubs 109.
 — Lucie, mén., Fritz-Courv. 7.
 — Lucie, ménag., Commerce 79.
 — Lucie, commis, Di-JeanR. 43.
 — Madeleine, coutur., Succès 17.
 — Madeleine, mén., Fleurs 26.

Vins NEUKOMM & C^o Jaquet-Droz 45-49
 Téléphone 21.068

- Perrenoud, Marc, cartonn., Tple-Allemand 13.
 — Marc, ressorts, Jaquet-Droz 8.
 — Marcelle, o. fabr., Industrie 16.
 — Marie, pol. boîtes, Parc 78.
 — Marie, mén., Parc 39.
 — Marie, commis, Jb Brandt 2.
 — Marie, emp. magas., Doubs 55.
 — Mar., Vve, Terreaux 14.
 — Marthe, ouv. spir., T.-Allem. 13.
 — Marthe, mén., p. Hôt.-de-Ville 6.
 — Maur., commis, Ld-Robert 37.
 — Max, emball., Numa-Droz 113.
 — May, coutur., Nord 73.
 — Nelly, ménag., Ronde 43.
 — Numa, boîtier, N. Droz 66.
 — Oscar, manœuv., Ronde 31.
 — Paul, commis, C.-du-Loclé 44.
 — Paul, dessinât., Combettes 2.
 — Paul, remont., Nord 199.
 — René, boucher, Jb-Brandt 59.
 — René, commis, rue Neuve 14.
 — René, bijout., Cbe-Grieur 31.
 — René, imprim., Combettes 2.
 — René, manœuv., Moulins 4.
 — Renée, décalq., Puits 9.
 — Roger, commissionn., Puits 9.
 — Rose Vve, ménag., Ronde 31.
 — Suzanne, gde-mal., Jb-Brandt 8.
 — Suzanne, sertiss., Jb-Brandt 59.
 — Stella, régleuse, Banneret 4.
 — Tell, commis, Serre 37.
 — Tell, dégross., Nord 39.
 — Violette, aig., Sophie-Mairet 3.
 — William, tapiss., Terreaux 20.
 — Willy, s. dir. bque, Commerce 55.
 — Willy, Nord 199.
 Perret, Adrien, rem., C.-Grieur 31.
 — Albert, direct., Promenade 16.
 — Alb., mass.-pédic., N. Droz 31.
 Perret, Alb., compt., r. Neuve 11.
 — Albin, pivoteur, Puits 1.
 — Alexis, rem., A.-M.-Piaget 17.
 — Alf., boulang., Grenier 12.
 — Alfr., colport., Industrie 24.
 — Alfred, conc., Clématites 8.
 — Alf., ébauch., Numa-Droz 39.
 — Alfred, pivot. Concorde 7.
 — Alice, tail., Al-Marie-Piaget 17.
 — Alice, garde-mal., Manège 11.
 — André, tapiss., L.-Robert 26.
 — Anna Vve, Paix 81.
 — Arn., mécanic., 1er-Mars 7.
 — Arn., empl. gaz, Progrès 4.
 — Arn., remont., République 3.
 — Arth., remont., Epargne 4.
 — Bernard, négoc., Recrètes 15.
 — Bernard, horlog., Versoix 9.
 — Bertha, rent., rue du Loclé 29.
 — Berthe, mén., N. Droz 31.
 — Carol. Vve, mén., 1er-Mars 16.
 — Chs, ach. éch., Avocat-Bille 10.
 — Chs, monteur, N.-Droz 55.
 — Charles, émail., Progrès 37.
 — Chs, étud., Crêt-du-Loclé 35.
 — Chs, échapp., Montagne 7.
 — Chs, emboît., Numa-Droz 121.
 — Chs, concierge, Nord 119.
 — Chs., man., Nord 110.
 — Chs-Ed., commis, Recrètes 15.
 — Chs-Ern., horl., Gdes-Cros 11.
 — Clotilde, lingère, Beau-Site 19.
 — Edm., man., Léop.-Robert 128.
 — Ed., ress., Hôtel-de-Ville 27.
 — Ed., fab. boîtes, Nord 119.
 — Ed., employé, Parc 9.
 — Edouard, rem., J. Brandt 79.
 — Ed., soud. assort., Progrès 67.
 — Elisa, institut., Parc 22.
 — Elisa, aide, 1er Mars 7.
 — Elisa, ménag., H.-de-Ville 27.

Panier Fleuri **SACS DE DAMES**

- Perret, Elisabeth, régl., Nord 65.
 — Emma Vve, mén., Jaq.-Droz 9.
 — Emma, commis, Concorde 7.
 — Estelle Vve, Terreaux 29.
 — Etienne, m. boul., Serre 100.
 — Eugène, pierriste, Montagne 5.
 — Evelyne, régl., Locle 29.
 — Fanny, gde-mal, Promenade 5.
 — Fern., phot., Place-d'Armes 3a.
 — Frida-Adèle, Numa-Droz 129.
 — Gabriel, pierr., T.-Allemand 103.
 — Georges, adouc., Terreaux 18.
 — Gges, ress., A.-M.-Piaget 19.
 — Gges, remont., Commerce 99.
 — Gges, élect. S. Ind., Ravin 15.
 — Gges, fab. horl., r. du Locle 29.
 — Gges, emboît., Numa-Droz 181.
 — Gges, boul., D.-P. Bourq. 21.
 — Georges, coiff., 1er-Mars 15.
 — Georges, tapiss., Industrie 4.
 — Georgette, vend., N-Droz 85.
 — Germaine, régl., N-Droz 90.
 — Gust., garde comm., Crêt 20.
 — Gust., ress., C.-Grieurin 15.
 — Hélène, aide, 1er Mars 7.
 — Henri, achev., Parc 149.
 — Henri, manœuv., Buissons 11.
 — Henri, élect., Jb-Brandt 79.
 — Henri, Sombaille 6.
 — Henri, man., Hôtel-de-Ville 54.
 — Henri, man., Puits 18.
 — Henri, man., Numa-Droz 104.
 — Henri, pivot., Serre 11 bis.
 — Ida, journalière, Puits 4.
 — Jâmes, démonteur, Pont 13.
 — Jâmes, remont., Grenier 23.
 — Jean, cordonn., Foulets 4.
 — Jeanne, art. lyr., 1er-Mars 15.
 — Jeanne, ménag., Buissons 11.
 — Jules, achev., Concorde 7.
 Perret, Jules, man., Gr.-Crossettes 6.
 — Jules, domest., Collège 8.
 — Jules, procuré, Doubs 147.
 — Jules, remont., Sombaille 17.
 — Jules, emb., Paix 109.
 — Jules, ressorts, H.-de-Ville 27.
 — Julia, mén., Dd-P. Bourquin 15.
 — Léon, ressorts, Doubs 11.
 — Léon, ach., Dl-J. Richard 43.
 — Léonard, boîtier, Helvétie 17.
 — Léonie Vve, s. prof., N-Droz 55.
 — Lina, Sombaille 4a.
 — Louis, échapp., Repos 7.
 — Louis, agricult., Sombaille 27.
 — Louis, fab. d'horlog., Grenier 26.
 — Louis, charpent., Progrès 4a.
 — Louise Vve, Versoix 9.
 — Lucie, ménag., Nord 191.
 — Lucie Vve, mén., 1er-Mars 15.
 — Madeleine, Sombaille 4a.
 — Madel., commis, Jaq.-Droz 9.
 — Madeleine, régl., Parc 149.
 — Madel., propr., r. du Locle 29.
 — Madel., mén., r. du Locle 29.
 — Madel., vend., A.-M.-Piaget 47.
 — Marcel, commis, Grenier 23.
 — Marcel, man., Gén. Dufour 8.
 — Marcelle, mén., Parc 79.
 — Marcelle, vend., Cbe-Grieur. 31.
 — Marg., régleuse, Parc 149.
 — Marguerite, ménag., Ravin 17.
 — Marg., sert., Crêt 22.
 — Marg. Vve, mén., Industrie 14.
 — Marie, mén., Doubs 17.
 — Marie, horlog., Parc 16.
 — Marie, commis, Nord 191.
 — Marie-Louise, étud., Nord 119.
 — Marthe, régleuse, Tertre 3.
 — Maurice, bouch., Ld-Rob. 26.
 — Max, boîtier, Crêt-du-Locle 12.
 — Nelly, mén., Doubs 147.

Vins NEUKOMM & C^o Jaquet-Droz 45-49
 Téléphone 21.068

- Perret, Nelly, o. aig., J.-Droz 11.
 — Numa, manœuvre, Paix 75.
 — Paul, boîtier, Numa-Droz 129.
 — Paul, charron, Bulles 24.
 — Paul, commis, Nord 185a.
 — Paul, cordonn., Buissons 11.
 — Paul, domest., Signal 10.
 — Paul, agriculteur, Bulles 24.
 — Pierre, commis, Numa-Droz 147.
 — Raymonde, Doubs 103.
 — Reinhold, pr. mus., Commerce 17.
 — René, échapp., Doubs 17.
 — René, remont., Buissons 9.
 — René, fab. ress., Doubs 147.
 — René, sertiss., Est 10.
 — Robert, pend., Versoix 9.
 — Rob., ressorts, A.-M. Piaget 47.
 — Roger, charp., Combettes 2.
 — Roger, boucher, Collège 55.
 — Roger, sertiss., 1er-Mars 9.
 — Solange, vend., Numa-Droz 55.
 — Sophie, s. prof., Serre 11 bis.
 — Walther, sertisseur, Serre 49.
 — Willy, boulang., Serre 100.
 — Yvonne, commis, Grenier 26.
 — Zélim, pos. glaces, r. Neuve 11.
- Perret-Gentil, Alexine, infir., Crêt 8
 — Arth., balanc., Manège 14.
 — Aug., manœuvre, Convers 10.
 — Chs, typog., Paix 57.
 — Cécile, mén., Eplat. jaunes 40.
 — Florian, man., Cbe-Grieurin 31.
 — Herbert, ressorts, Paix 79.
 — Jeanne, ménag., Parc 79.
 — Lucie, régl., Numa-Droz 90.
 — Marthe, Tertre 3.
 — Rose Vve, ménag., N.-Droz 90.
- Perret-Leuba, Jles, entrep., Place
 d'Armes 3a.
- Perret-Michelin & Co., concass.,
 Helvétie 29.
- Perret-Perrenoud, Chs-E., profess.,
 Crêt-du-Loche 35.
- Perret-Rosat, Gges, sert., Doubs 161
- Perrier, Alice, dem. magasin, Cha-
 pelle 12.
 — Marg., brod. mach., L.-Rob. 58.
- Perrin, Adèle, mén., N.-Droz 110.
 — Alb., emb., Progrès 69.
 — Alb., tourn. boîtes, Nord 127.
 — Ali, emp. post., Jb-Brandt 4.
 — Alice, horlog., Paix 55.
 — André, mont., Jb-Brandt 83.
 — César, p. cadr., Numa-Droz 114.
 — Chs, mécan., Manège 14.
 — Chs, mécan., Soph.-Mairet 5.
 — Chs, boucher, Fleurs 9.
 — Edith, aide, Ronde 3.
 — Ed., ressorts, Rocher 20.
 — Eric, boîtier, Paix 71.
 — Eugénie Vve, Tple-Allem. 61.
 — Georges, grav., Ronde 3.
 — Gges, manœuvre, Progrès 67.
 — Georges, retr., Tuilerie 42.
 — Gilbert, boîtier, Progrès 83.
 — Henri, proc. bque, Progr. 115.
 — Henri, ressorts, Terreaux 19.
 — Henri, voitur., Tple-Allem. 91.
 — Irène, régl., Jb-Brandt 4.
 — Jean, ébéniste, Parc 75.
 — Jean, cadrans, Paix 21.
 — Jeanne, commis, Progrès 123.
 — Jeanne, taill., Bassets 80.
 — Juliette, mén., Ronde 3.
 — Léon, menuisier, Industrie 23.
 — Léon, rem., Numa-Droz 124.
 — Léon, sculp., Progrès 135.
 — Marcel, boîtier, Nord 181.
 — Marcel, ressorts, Jb-Brandt 83.
 — Marcel, horlog., Chasserot 3.
 — Marg., commis, Tple-Allem. 61.

- Perrin, Marg., mén., Progrès 123.
 — Maur., o. cadr., Pl-d'Armes 4.
 — Olga, commis, Parc 147.
 — Paul, rem., Chasseron 3.
 — René, cordonn., Serre 103.
 — René, typogr., N. Droz 110.
 — Ruth, gde-mal., Nord 190.
 — Tell, Dr avocat, Bois-Gentil 9.
 bureau et étude, L.-Robert 72.
 — Wilh., ressorts, Promenade 3.
- Perrinjaquet, Adrien, man., Pont 17
 — Alice, o. cadrans, Grenier 8.
 — Aline, sertis., F.-Courvoisier 9.
 — Gges, charpentier, Collège 39.
 — Lily, régl., F.-Courvoisier 9.
 — Marguerite, régl., Pont 11.
- Perriraz, Aug., voy., N.-Droz 2a.
- Perrochet, Chs, Dr médec. Léop.
 Robert 31.
- Perrottet, Ed., méc., Léop.-Rob. 86.
 — Georges, margeur, Serre 69.
 — Pline Vve, épïc., H.-de-Ville 34.
- Perroud, And., confec., L.-Rob. 62.
 mén., Tête-de-Ran 7.
 — André, commis, Progrès 93a.
 — Chs, nicketeur, Progrès 93 a.
 — Chs, échapp., Doubs 133.
 — Gast., empl. C. F. F., Nord 189.
 — Ida, ménag., Jaquet-Droz 41.
- Perruchi, Louise, ménagère,
 H.-de-Ville 31.
 — M., mén., Hôtel-de-Ville 31.
- Personeni, Stefano, menuisier,
 H.-de-Ville 21a.
- Peter, Adeline, comm., N. Dr. 133.
 — Alb., horlog., Ph.-Matthey 23.
 — Arnold, boîtier, Bassets 62.
 — Arn., boîtier, Numa-Droz 133.
 — Chs, horlog., Place d'Armes 3.
 — Emma, instit., Pl.-d'Armes 3.
- Peter, Frida, mén., N.-Droz 133.
 — Frida, aide, Léop.-Robert 32.
 — Fritz, achev., Rocher 14.
 — Hermann, pivot., Rocher 14.
 — Laure Vve, Jardinets 1.
 — Louis, assort., Jardinets 1.
 — Otto, auto-gar., Parc 101.
 — Paul, rem., P.-H. Matthey 29.
 — Rod., ébauches, Succès 19a.
 — Stanislas, man., H.-de-Ville 69.
- Petermann, Elisabeth Vve, ménag.,
 Pont 6.
 — Emile, remont., Fz-Courvois. 7.
 — Ernest, man., Pont 6.
 — Georges, man., Pont 6.
 — Irène, pol. ac., P.-Crossettes 19.
 — Léa, ménag., Pont 6.
 — Maurice, manoeuvre, Serre 61.
 — Pierre, boucher, Pont 6.
 — Yvonne, vend., Fritz-Courv. 7.
- Péteut, Jules, horl., Rocher 12.
- Petit, Alex., cord., Paix 74.
 — Berthe, ébauch., N.-Droz 103.
 — Jeanne, o. fabr., N.-Droz 103.
 — Léonie Vve, ménag., Serre 4.
 — Madeleine, horl., Jardinets 5.
 — Marc, man., Jardinets 5.
 — Nancy, o. fabr., Jardinets 5.
 — Suzanne, ébauch., Jardinets 5.
 — Willy, nickel., Jardinets 5.
- Petit-Huguenin, Chs, acheveur,
 Crêtets 117.
 — Gérald, instit., Crêtets 117.
 — Nelly, commis, Crêtets 117.
- Petitjean, Aug., bur. placement,
 Jaquet-Droz 14.
 — Marie Vve, Fritz-Courvoisier 2.
- Petitpierre, Chs, méc., N.-Droz 132.
 — Gges, mécan., Commerce 51.
 — Gges fils, méc., Commerce 51.

Vins NEUKOMM & C^o Jaquet-Droz 45-49
 Téléphone 21.068

- Petitpierre, Germ., commis, Tple-Allemand 101.
- Hri, art. peintre, Progrès 105.
- Jeanne, coutur., Numa-Droz 86.
- Léa, ménag., T-Allem. 101.
- Louis, rem., Doubs 157.
- Marg., régl., Ph.-H. Matthey 25.
- William-A., boît., Loge 6.
- Pétoud, Arm., fond. Fr.-Courv. 20
- Jules, boîtier, Fr.-Courv. 20.
- Julie, régl., Fr.-Courvoisier 20.
- Yvette, taill., Fr.-Courvois. 20.
- Pétrémand, Alb., man., Puits 29.
- Alice, poliss., Parc 9.
- Antoinette, compt., DI-J.Rich. 14.
- Arth., remont., Tourelles 17.
- Berthilde, mén., Tourelles 17.
- Ern., com. bque, Commerce 51.
- Gust., horl., République 5.
- Henriette, empl., Parc 9.
- Mcel, serrur., Ptes-Crosettes 19.
- William, menuis., Parc 9.
- Willy, glaces, Fleurs 11.
- Pettavel, Amélie Vve. Montbrill. 11.
- André, compt., Tourelles 1.
- Marie, empl. mag., pl. Neuve 6.
- Petter, Nelly, nurse, Ld-Robert 70.
- Peugeot, Hermine, commissionn., Parc 80.
- Peuto, Jos., vend. autos, Charr. 22.
- Peyrollaz, Chs, garde police, rue Neuve 6.
- Edm., opér. ciné, Jaq.-Droz 60.
- Marthe, vend., r. Neuve 6.
- Pfaff, Emma, Doubs 49.
- Pfæffli-Manthé, Armand, horlog., Succès 1.
- Pfander, Ant., vend., Terreaux 2.
- Blanche, ménag., Terreaux 2.
- Pfander, Elmire Vve, ménag., Terreaux 2.
- Ele, remont. Commerce 81.
- Marcel, boîtier, Parc 25.
- Pfauti, Elise, Terreaux 22.
- Emile, poël.-fum., Terreaux 22.
- Fritz, manœuvre, Serre 2.
- Pfauss, Arth., dessin., Parc 134.
- Bertha Vve, ménag., Puits 3.
- Hector, commis, F.-Courv. 53
- Pfeiffer, André, bij., Nord 45.
- Annie, pos. rad., Jaq.-Droz 12.
- Bertha, Vve, Nord 75.
- Berthe, Vve, Jaquet-Droz 12.
- Chs, commis, Nord 75.
- Ern., commis, Fiaz 5.
- Gérard, commis, Sorbiers 21.
- Henri, pâtiss., Puits 4.
- Jean, dégross., Nord 13.
- Madel., diaconn., Arbres 41.
- Pfenniger, Berthe, prof., Léop.-Robert 147.
- Caroline, Vve, Ld-Robert 147.
- Hermann, compt., Parc 45.
- Suzanne, prof., Ld-Robert 147.
- Rob., institut, Tple-Allem. 83.
- Willy, mécan., Ld-Robert 147.
- Pfingstag, Chs, méc., Crêtets 29
- Pfister, Aimé, ébch., G.-Dufour 12
- Anna Vve, ménag., Serre 57.
- Anna Vve, Gén.-Dufour 12.
- Ariste, cour., Gén. Dufour 10.
- Cyrille, ferbl., Gén.-Dufour 12.
- Désiré, commis, Buissons 15.
- Elise, ménag., Ld-Robert 4.
- Fréd., nég. meubles, Parc 149.
- Georges, dor., D.-J.Rich. 29.
- Hélène, mén., DI-J.-Richard 29.

- Pfister, Herm., ann., Gén.-Dufour 6.
 — Louise, o. fabr., G.-Dufour 12.
 — Math., repass., Numa-Droz 115.
 — Myriette, polis., Gén.-Dufour 12.
 — Suzanne, vend., Ld-Robert 4.
 — Victor, chauff., T.-Allemand 107.
 — Ulysse, voyag., D.-P.Bourq. 1.
 — Vital, chaudr., Gén. Dufour 12.
- Pfund, Anna, mén., Ld-Robert 6.
- Pharmacie Coopér., r. Neuve 9.
 — Coopérat., No. 2, Paix 72.
 — Réunies, Léopold-Robert 13bis,
 27 et 66.
- Philippin, Ch., grav., N.-Droz 185.
 — Hri, cap. gend., Hirondelles 14.
- Piaget, Achille, méc., Progrès 75.
 — Albert, cordonn., Grenier 18.
 — André, ach. échap., Doubs 155.
 — Ant., retraité, Ld-Robert 76.
 — Arn., cadrans, Progrès 7.
 — Aug., remont., Doubs 155.
 — Chs-Aug., horl., N.-Droz 159.
 — Gustave, horlog., Progrès 75.
 — Jér., horloger, Doubs 127.
 — Marie Vve, ménag., Parc 17.
 — Marthe, mén., Ld-Rob. 76.
- Piatti, Arth., taill., 1er-Mars 4.
 — Jeanne, horlog., Parc 85.
 — Maria, ménag., Parc 85.
- Picard, Alph., f. horl., L.-Rob. 38.
 — Bern., Léopold-Robert 88.
 — Caroline Vve, Envers 26.
 — Edm., fabr. horl., Wilson 2.
 — Gabriel, repr., Numa-Droz 1.
 — Henri & Frère, fourn. d'horl.,
 Léop. Robert 12.
 — Léon, commis, Signal 10.
 — Rosalie, rent., Paix 99.
 — Th. fils, fab. d'horl., L. Rob. 38.
- Pico, Ynne, mén., A.-M. Piaget 35.
- Piccolo, Arthur, commis, Parc 138
- Pictet, André, Jardinets 5.
 — Arthur, pend., Numa-Droz 17.
 — Chs, guill., Nord 54.
 — Edm., commis, D.-J.Richard 17.
 — Irène, ménag., Jardinets 5.
 — Léon, commis, Jb-Brandt 55.
 — Louis, pend., Progrès 21.
- Piémontési, Jean, caf., Balance 17
- Pieren, Alf., épïc., Hôt.-de-Ville 48.
 — Aug., chef C. F. F., Progrès 117.
 — Ern., cond. C.F.F., Doubs 155.
 — Gottl., man., Stav.-Mollondin 6.
 — Lina, mén., St.-Mollondin 6.
 — Marie, ménag., T.-Allemand 17.
 — Rose Vve, mén., A.-M.-Piag. 67.
- Pieren-Gentil, Ed., fact., Paix 83.
- Pierrehumbert, Ali, dém., B.-Air. 8.
 — André, instituteur, Chemin de
 Pouillerel 11.
 — Blulette, Postiers 21.
 — Edm., emp. post., Postiers 21.
 — Emile, horlog., Parc 16.
 — Henri, agent public., Bel-Air 8.
 — Léon fils, bij., T.-Allemand 103.
 — Marie, Vve, T. Allem. 103.
 — Rachel, ménagère, Nord 5.
 — Sophie, Vve, Tple-Allemand 79.
- Pietri, Marie Vve, mén., Progr. 14.
- Piffareti, Angelo, commis postal,
 Place d'Armes 2.
 — Anna, Vve, Hôtel de Ville 49.
 — Jeanne, Vve, horl., N.-Droz 126.
 — Mcel, commis, Commerce 105.
- Piguet, Chs, démont., Doubs 137.
 — Ed., sertiss., Chasseral 6.
 — Jules, émail., Numa-Droz 110.
 — Maur., cuvet., Doubs 161.
 — René, échapp., Hirondelles 2.

Vins NEUKOMM & C^o Jaquet-Droz 45-49
 Téléphone 21.068

- Piguet-Chautems, Alex., représ.,
David-P. Bourquin 9.
- Pilatti, Angèle, o. aig., Fleurs 5.
— Henri, remoul., Fleurs 5.
— Henri, man., Fleurs 5.
— Jeanne, o. aig., Fleurs 5.
— Mina, aig., Hôtel-de-Ville 40a.
- Pilet, Amanda, mén., Crêt 16.
- Piller, Arth., méc., L.-Robert 62.
- Pillonnel, Ad., maj. pomp., Serre 6.
- Pigeon, Chs, décor., N.-Droz 119.
— Gges, commis, Jaq.-Droz 28.
— Gust., guilloch., Industrie 24.
— Henri, assort., Parc 147.
— Madel., coutur., Numa-Droz 119.
— Paul, grav., Tilleuls 7.
— René, guilloch., Bassets 64.
— Walther, guilloch., N.-Droz 119
- Pipoz, Emile, agric., Foulets 9.
— Jean-Bapt., agricult., Foulets 9.
— Jean-Pi, man., Numa-Droz 58.
— Maurice, aide, Paix 97.
— Paul, fromager, Manège 21.
- Piquerez, Maurice, chauffeur,
Léopold-Robert 11a.
- Piron, Clara Vve, aig., J.-Droz 54.
- Piroué, Emile, grav., J.-Droz 31.
— Pierre, commis, Paix 43.
- Pischel, Adèle, aig., Charrière 5.
- Pisoni, Ambr., p. cadr., Doubs 111.
- Pittet, Bthe, prof. chant, pl. d'Arm. 3.
— Louis, pend., Cern.-Antoine 5.
— Robert, commis, Promenade 5.
— Suz., s. prof., P.-d'Armes 3.
- Pizzera, Rob., m. boul., Charr. 57.
- Plaat, Hugo, fab. horl., Paix 17.
— Lucie, commis, Paix 17.
- Plattet, Louis, pierr., N. Droz 126.
- Pluss, Alf., cadr., Fleurs 14.
— Arth., cab. dent., Parc 31bis.
— Henri, s. profess., Balance 5.
— Hri, boul.-pâtiss., Balance 5.
- Poggio, Catherine, mén., Paix 81.
- Pohl, Wil., m. couvreur, Parc 86.
- Pohland, Max, voyag., Nord 191.
- Poids public, Collège 31.
- Pointet, Eva, Vve, s. prof., Aur. 7
- Police des échafaud., Marché 18.
— du feu, Marché 18.
— des habitants, Serre 23.
— de la Sûreté, Promenade 20.
- Pollen, Augustine, gér., Doubs 55.
— Ls, retraité, Doubs 55.
— René, ag. police, Crêt 14.
— Rose, instit., Doubs 55.
- Polo, Marie, épïc., Léop.-Rob. 128.
— Raym., tech.-horl., Ld-Rob. 128.
- Policlinique, Collège 9.
- Poncioni, Luigi, f. parapl., Daniel-
JeanRichard 41.
- Pongelli, Pasquale, peint., Parc 89.
- Ponti, Aug., menuis., Parc 1.
- Porcellana, Maur., représ., Philip-
Henri-Matthey 2.
- Pories, Ant., man., Promenade 8.
— Willy, empl., Di-J.Richard 13.
- Porret, Adr., peintre, Collège 50.
— Arm., chiffonn., P.-H.-Matth. 11.
— Augustin, emb., Charrière 16.
— Bluettes, dem. mag., Nord 52.
— Ern., caiss. retr., Bellevue 19.
— Ernest, commiss., P.-H.-Matt. 11.
— Fern., ag. pol., Progrès 147.
— Henri, man., Charrière 64.
— John, cadrans, Granges 6.

- Porret, Jules, man., Collège 50.
 — Laure Vve, Sombaille 5.
 — Marie, rochets, Commerce 83.
 — René, pierr., Industrie 24.
 — Yvonne, Ph.-H.-Matthey 8.
 Porret-Benoît, Cécile Vve, mén.,
 Numa-Droz 121.
 Porro, Rosa Vve, pol., Industr. 36.
 Portenier, Arnold, cuvet., Parc 69.
 — Ed., boîtier, Doubs 157.
 — Hri, fabr. cuv., Paix 97.
 — Henriette Vve, mén., Succès 27.
 — Marcel, horloger, Parc 69.
 — René, acheveur, Nord 159.
 — Willy, horlog., Parc 69.
 Portmann, Adr., élec., N.-Droz 129.
 — Alfred, empl., Fiaz 15b.
 — Emile, ach. boît., Jaq-Droz 6a.
 — Frida, perles, Jaq.-Droz 14a.
 — Henri, mécan., N.-Droz 133.
 — Hermann, chauff., A.-M.-Piag. 69.
 — Jeanne, mén., Jaquet-Droz 6a.
 — Jos., horlog., Léop.-Robert 49.
 — Jos., voyag., Dd-P.-Bourquin 1.
 — Louis, Dd-Pierre-Bourquin 1.
 — Rose-Marie, tél., D.-P.-Bourq. 1.
 — Solange, commis, J.-Droz 6a.
 Portmann-Dessaules, Edm., man.,
 Numa-Droz 129.
 Portner, Ed., rem., Progrès 119.
 — Elise Vve, Ronde 26.
 — Emile, facteur, 1er-Mars 12a.
 — Fern., fact., Charrière 68.
 — Hélène, poliss., 1er Mars 12a.
 — Louis, commis, Tourelles 17.
 — Louis, emboît., Paix 65.
 — Marg., poliss., Collège 39.
 — Suzanne, aide, Collège 39.
 Poste de Police, No. 1, Place de
 l'Hôtel-de-Ville 1.
 — No. 2, Numa-Droz 97.
 Poyard, Ges, élect., Succès 25.
 Poyet, Pre, empl. C.F.F., Succès 31.
 Pozzi, Adèl., mén., Hirondelles 2.
 — Angéline, mén., Jardinet 5.
 Prahin, Bertha, Crêt-du-Loche 5.
 Préfecture, Léop.-Robert 34.
 Preissmann, Wolf., nég., r. Neuve 3.
 Président de commune, Serre 23.
 Prétat, Ad., boît., Arêtes 24.
 Prétot, Alf., boîtier, Gibraltar 10.
 — Blurette, Progrès 8.
 — Ernest, horloger, Serre 85.
 — Eugénie, pol. btes, L.-Rob. 88a
 — Gabrielle, coup. bal, Bel-Air 8.
 — Gges, boîtier, Combettes 4.
 — Germaine, poliss., Parc 83.
 — Gilbert, man., Balance 4.
 — Ida Vve, ménag., Bel-Air 8.
 — Jâmes, tourn. boît., Crêt 14.
 — Joseph, domest., Manège 21.
 — Madel., régl., Combettes 4.
 — Marc, boît., Sophie-Mairet 18.
 — Marie, aig., Léopold-Robert 84.
 — Paul, mécanic., Bel-Air 8.
 — Paul, soudeur, Parc 83.
 — Pierre, tourn. boît., Gibraltar 10.
 — Roger, ach. b., Soph.-Mairet 18.
 — Simone, coiffeuse, Progrès 8.
 — Walter, boît., Progrès 8.
 Prêtre, Fern., exp. compt., N.-Droz 64
 — Elisabeth Vve, Nord 185a.
 — Marie-Lse, mén., Ronde 25-27.
 — Nathalie, s. prof., Nord 185a.
 Preudhomme, Marg., journ., Progr. 3
 — Pierre, maréch., Terreaux 4a.
 Primault, Ernest., typogr., David-
 Pierre Bourquin 15.
 — Lina, Vve, St.-Mollondin 6.

Vins NEUKOMM & C^o Jaquet-Droz 45-49
 Téléphone 21.068

Primault, Pl, past., Cbe-Grieur. 41.
 — Rob., élect. Stav.-Mollond. 6.
 Printemps (Au), Léop.-Robert 54.
 Prince, Adr., achev., Sorbiers 27.
 — Fern., nickel., Tple Allem. 5.
 — Gust., mécan., Numa-Droz 145.
 — Hri, boîtier, Cheminots 23.
 — Marcel, émailleur, Puits 29.
 — Willy, boît., Cheminots 23.
 Prior, Ls, doreur, Jaquet-Droz 29.
 — Louis fils, doreur, Jaq.-Droz 29.
 Prisons, Promenade 20.
 Probst, Alb., ferbl., Collège 23.
 — Ern., horl., Ld-Robert 32a.
 — Hermann, commiss., Parc 11.
 — Jean, mécan., Ld-Robert 32a.
 Probst-Maffli, H., méc., Parc 11.
 Procureur, Emile, typogr., Léop.-Robert 84.
 Proelochs, Chs, rem., Av.-Bille 10.
 — Fritz-G., repr., Avocat-Bille 2.
 — Gast., boît., Agassiz 14.
 — Irène, régl., Cbe-Grieurin 1.
 — Maurice, photograv., Agassiz 14.
 — Pierre, sertiss., Agassiz 14.
 — René, commis, Avocat-Bille 2.
 — Roger, commis, Ravin 3.
 — Suzanne, taill., Agassiz 14.
 Proelochs-Calame, Gges. boîtier, C. Grieurin 1.
 Progin, Denis, fond., Serre 5bis.
 Prudhomme, Ad., Vve, journal, Terreaux 4.
 — Chs, manœuvre, Pont 17.
 — Jeanne, taill., Progrès 105.
 Prud'hommes, pl. Hôtel-de-Ville 1.
 Pruini, Guerino, m. cordonnier, Numa-Droz 2a.
 Publicitas S. A., Chemin-de-Fer 5.

Pudleiner, Alph., empl. C. F. F., Rocher 18.
 Pugin, Rose, commis, Beau-Site 27.
 Pugin-Rubi, Emile, empl. C. F. F., Beau-Site 27.
 Pugliesi, Jos., min., Charrière 16.
 — Joseph, fils, ébén., Charrière 16.
 Pulver, Arth., frais., C.-du-Loche 5.
 Py, Ami, boît., Numa-Droz 181.
 Pytel, Benj., rem., Progrès 135.
 — Israel, commis, Winkelried 35.
 Python, Joséphine, s. prof., Est 10.
 Pythoud, Gust., conc., Collège 9.
 — Marcel, nick., Progrès 4.

Q

Quadranti, Ern., maç., Serre 25.
 — Ernest, menuisier, Bel-Air 8.
 — Jean, boîtier, Retraite 14.
 — Joseph, menuisier, Serre 9.
 Quadri, Pasc., maç., N. Droz 160.
 — Iris, commis, Dl-J. Richard 43.
 — Ls, charpentier, Puits 3.
 Quaile, Charles, Grenier 14.
 — Emma, secrét., Concorde 5.
 — Hri, tech.-horl., Montbrillant 7.
 — Madel., commis, Concorde 5.
 — Yvette, pian., Montbrillant 7.
 Quaile-Henchoz, Hri, fab. d'horlog., Montbrillant 7.
 Quartier, Alph., rem., Jaq.-Droz 27.
 — Alexis, bijout., Jaq.-Droz 12a.
 — Anne, tricot., Nord 76.
 — Edg., commis, Nord 76.
 — Edgar, mécan., Nord 76.
 — Emile, mécan., Progrès 123.

Quartier, Emilie Vve, Nord 76.
 — Lucie, polis., Numa-Droz 56.
 — Pascal, commis, Nord 76.
 Quattrini, Quirico, maç., Charr. 23.
 Quellet, Jules, horl., Emancip. 47.
 Queloz, André, commis, Léopold-Robert 39.
 — Aurèle, domest., Paix 81.
 — Blondine, Paix 81.
 — Edmée, décalq., Nord 214.
 — Gilberte, ménag., Nord 214.
 — Joseph, bijout., Al.-M.-Pget 53.
 — Jos., boîtier, Nord 214.
 — Léon, achev., Sorbiers 27.
 — Louis, peintre, Progrès 17.
 — René, ach. éch., A.-M. Piag. 69.
 — Paul, chauffeur, Paix 81.
 — Suzanne, Sorbiers 27.
 Quenet, Germaine, aiguill., Cbe-Grieurin 31.
 — Louise Vve, Est 14.
 — Paul, négoc., Nord 193.
 Quillerat, Léon, boît., Nord 208.
 — Edm., électricien, Nord 149.
 — Jeanne-Nelly, Nord 208.
 — Paul, ach. boît., Puits 4.
 Quilleret, Adèle, mén., Neuve 7.
 — Adrien, boît., F.-Courvoisier 9.
 — Henri, remont., Moulins 2.
 — Marthe, ébauch., r. Neuve 7.
 — Suz., o. radio, Fr.-Courvois. 9.
 Quillet, Alfred, man., N. Droz 104.
 Quinet, Ant., prof. mus., Ld-Rob. 102.
 Quinche, Alf., méc., T.-de-Ran 11.
 — Alexis, horlog., Joux-Perret 17.
 — Léa, ménag., Joux-Perret 17.
 — Louis, manœuv., Joux-Perret 17.
 — Marcel, greneur, Cure 2.
 — Numa, remonteur, Cure 2.
 — Samuel, décoll., Cheminots 21.

R

Raboud, Edm., retr., Cheminots 26.
 Rabus, Fréd., retraité, Parc 35.
 — Hri-Ls, rem., Progrès 117.
 Racheter, Gne, régl., Terreaux 41.
 — Gottfr., ress., Tple-Allem. 105.
 Racine, Adèle Vve, Sombaille 4a.
 — Alb., cond. typogr., Sorbiers 25.
 — Albert, camionn., Nord 111.
 — Ali, cadrans, Boucherie 16.
 — Arm., agric., Côtes-du-DBs 12.
 — Cécile, corset., Parc 14.
 — Chs, fils, commis, Serre 57c.
 — Chs, cam.-exp., Serre 57c.
 — Edith, régl., Sorbiers 25.
 — Edm., agricult., Bulles 41.
 — Eug., méc., Nord 170.
 — Hri, camionn., A.-M. Piaget 21.
 — Henri, greneur, Puits 4.
 — Henri, remont., Olives 2.
 — Jacques, achev., Beau-Site 13.
 — Ls, remont., Progrès 117.
 — M., fotogr., r. Neuve 6.
 — Magas. Léop. Robert 26.
 — Marc, cadrans, Côte 9.
 — Marg., coutur., Nord 111.
 — Marie, ress. N.-Droz 102.
 — Martha, ménag., Marché 2.
 — Mélina, Vve, Progrès 71.
 — Paul, émaill., Numa-Droz 99.
 — Paul, sertiss., Numa-Droz 29.
 — Pierre, commerc., Serre 57c.
 — Suzanne, o. spir., Sorbiers 25.
 — William, remont., Progrès 143.
 Racle, Jean, bijout., Numa-Droz 77.
 — Léon, commis post., N.-Droz 77.
 Rahm, Herm., ébauch., Parc 138.
 — Henri, commis, Nord 183.

BESSE & Co.

assurent tout

- Raillard, Rud., pr. Gymn., Parc 147.
 Raineri, Jean, men., Jardinets 19.
 Rais, Alb., avocat, Montbrillant 18
 étude Léop.-Robert 42.
 — Alfr., agric., Foulets 12.
 — Alfr. fils, Foulets 12.
 — Elise-Marie, Foulets 12.
 Ramseyer, Achille, taill., Promen. 1.
 — Adr., bij.-joail., Emancipation 49
 — Albert, boîtier, Rocher 21.
 — Alb., régl., A.-M. Piaget 63.
 — Alice Vve, o. fabr., Doubs 9.
 — Flora, sertiss., Parc 16.
 — Flora Vve, Puits 16.
 — Gges-H., direct., Côte 5.
 — Gges, techn.-méc., Doubs 5.
 — Jean-Claude, Promenade 1.
 — Léop., échapp., S.-Mairet 1.
 — Marie, Vve, Puits 1.
 — Marie-Cath., Promenade 1.
 — Paul, commis, Progrès 123.
 — Paul, man., Numa-Droz 14.
 — Paul, boulang., Doubs 153.
 — Pauline Vve, mén., Progrès 99a.
 Ranzoni, Rosa, mén., Progrès 4a.
 Rapin, Ed., gde-front., Côtes-du-
 Doubs 24.
 Rast, Rosa, ménag., F.-Courv. 38a.
 Rattaggi, Ang., gyps., N.-Droz 125.
 — Rose, Vve, journal, pl. d'Arm. 2.
 Ratto, Liana, remont., Serre 95.
 — Louise, o. fabr., Serre 95.
 — Pierre, gypseur, Serre 95.
 Rätz, Jean, ébén., Charrière 50.
 Rauber, Alb., régl., Parc 92.
 — Blanche, sertiss., Ld-Rob. 61.
 — Edmond, boît., Numa-Droz 101.
 — Emile, boît., Numa-Droz 92.
 — Fritz, boîtier, Numa-Droz 36.
 Rauber, Fritz, boît., Commerce 105.
 — Gges, ach. éch., Cer. Antoine 23.
 — Henri, rem., Numa-Droz 36.
 — Nelly, commis, Numa-Droz 36.
 Rauser, Bthe, commis, Jq.-Droz 41.
 — Chs, commis, Granges 12.
 — Fern., horlog., Numa-Droz 45.
 — Louis, taill., Crêt 2.
 Raus, Edm., remont., Parc 46.
 — Math., spiraux, Parc 46.
 Ravelli, Ant., fin. boît., Promenade 2.
 Rawyler, Chs, pos. cadr., Paix 67.
 — Bluet, horlog., Grenier 23a
 Ray, Alf., ag. assur., Jaq.-Droz 45.
 — André, gend., H.-de-Ville 13.
 — Berthe, prép., Sorbiers 21.
 — Carmen, Recrètes 31.
 — Gilbert, charcut., Jaq.-Droz 27.
 — Hri, commis, Epl.-Jaunes 28.
 — Lily, Eplat. Jaunes 28.
 — Oscar, rem., Recrètes 31.
 — Pierre, Eplatures Jaunes 28.
 Rayroux, Emile, magas., Terreaux 14
 Rätz, Edouard, boît., Fleurs 34.
 Re, Guiseppe, Numa-Droz 147.
 — Hélène, aide, Numa-Droz 147.
 Reber, Chs, fact., Jac.-Brandt 12.
 — Charles, commis, Jardinets 1.
 Rebetez, Arth., man., F.-Courvois 5.
 — Germain, men., Fr.-Courvois. 5.
 — Jos., ver. mont., Fr.-Courv. 36a.
 — Marg., nickel., Fr.-Courvois. 5.
 — Simon, ébén., Nord 73.
 Rebmman, Adrienne, fin., Tertre 7.
 — Chs, m. grav., Progrès 59.
 — Emile, emb., N.-Droz 98.
 Receveur, André, o. cartonn., Beau-
 Site 7.
 Receveur-Marchand, Gges, pivot.
 Beau-Site 7.

- Recordon, Marcel, typog., Tertre 5.
- Redard, Bthe, instit., Progrès 43.
 — Emma, mén., Sophie-Mairet 1.
 — Henri, ach. éch., Pl. Neuve 6.
 — Hél., ébauch., Sophie-Mairet 1.
 — Marie Vve, Chapelle 13.
 — Will., remont., Numa-Droz 98.
- Reffo, Jean, peint.-gyps., Parc 84.
- Regazzoni, Arn., rem., Rocher 21.
 — Emile, achev., Nord 13.
 — Louis, maçon, Progrès 13.
 — Paul, remont., Bois-Gentil 9.
 — René, achev., Moulins 4.
- Registre du Commerce et matrimonial, Ld-Robert 3.
- Reguin, Alice, commis, Gren. 33.
 — Ls, peint. ém., Tple-Allem. 89.
- Rehwagen, Fritz, négoc., Parc 116.
- Reichen, Alb., méc., Succès 15a.
 — Alfred, manœuvre, Parc 15.
 — Caroline, mén., 1er Mars 9.
 — Christ, man., Fritz-Courvois. 23a
 — Ed., man., Recorne 3.
 — Elisa, dem. mag., L. Rob. 120.
 — Elisa, Vve, Léop.-Robert 120.
 — Jean, photog., Jac.-Brandt 84.
 — Lina, ménag., L.-Robert 120.
- Reichenbach, Alf., pend., Gibraltar 5a.
 — Aline, aide, Foulets 1a.
 — Ami, man., Commerce 99.
 — André, mont. tél., Commerce 93.
 — Benj., empl. commerce, Gdes-Crosettes 34.
 — Daniel, instit., Bas-Monsieur 2.
 — Emma, ménag., Est 14.
 — Fritz, instit., Boinod 13.
 — Gertrude, aide, Foulets 1a.
- Reichenbach, Hri, commis, Nord 191
 — Henri, institut., Bulles 43.
 — Jean, cant., Entrepôts 45a.
 — Laure, aide, Foulets 1a.
 — Ls, agric., Tourelles 62.
 — Ls-Ed., camion., Collège 52.
 — Louise, ménag., Boinod 13.
 — Marg. Vve, mén., Foulets 1a.
 — Wm, aide, Boinod 13.
 — Walter, agric., Foulets 1a.
- Reif, Jeanne, ress., Nord 52.
- Rein, Joséphine, commis, Fleurs 24.
 — Philomène, aig., Fleurs 24.
- Reinbold, Berthe, inst., Sorb. 15.
 — Chs, m. de boîtes, Doubs 51.
 — Chs, fils, m. de boît., Doubs 51.
 — Berthe, ménag., Sorbiers 15.
 — Laure, Mme, commis, Dbs 51.
 — Léon-H., horlog., Doubs 75.
 — Marthe, dem. mag., 1er Mars 3.
 — René, pâtissier, Serre 6.
- Reinert, Robert, musiq., Ld-Rob. 50
 mén., Parc 43.
- Reinewald, Chs, retr., Montbrill. 2.
 — Suzanne, s. prof., Montbrillant 2.
- Reinhard, Arth., m. cord., Doubs 15.
 — Henri, achev., République 7.
 — Jean, encais., Emancipation 47.
 — Marg., mén., Emancipation 47.
 — Nelly, commis, Emancipat. 47.
 — Venise, mén., Emancipation 47.
- Reinin, Aaron, représ., Parc 17.
- Remy, Alf., dégross., Serre 25.
 — Arth., pomp. fun., r. Neuve 9.
 — Marcelle, mén., r. Neuve 9.
- Renaud, Bthe, direct., Sombaille 4a.
 — Jeanne, ménag., Paix 19.
 — Léonida, mén., Fr.-Courv. 58a.

- Renaud, Louis, pierres, Paix 19.
 — Louisa, DI-JeanRichard 33.
 — Marthe, dem. mag., L.-Robert 68.
 — Numa, tapissier, Gibraltar 13.
- Renfer, Laure, pol., Epargne 6.
- Renggli, Alcide, ouv. fabrique, Commerce 99.
- Renner, Arm., boît., Commerce 81.
- Rérat, Elisa, Vve, mén., 1er Mars 10.
 — Henriette, commis, L.-Rob. 114.
 — Henriette, o. fabr., Progrès 93.
 — Jos., méc., Léopold-Robert 114.
 — Léon, méc., Léop.-Robert 114.
 — Lse, ébauch., 1er Mars 10.
 — Rose, ébauches, Parc 35.
- Resch, Rod., commis, Numa-Droz 49.
- Resin, Aug., chauff. C.F.F., Agassiz 5.
- Retler, Charles, ébén., Nord 149.
 — Chs, horl., Fr.-Courvoisier 8
 — Henri, men., Progrès 20.
- Reuche, Mcel, tech.-horl., Nord 119.
- Reuge, Ivan, remont., Tertre 5.
- Reuille, Camille, boît., Beaugreg. 7.
 — Blanche Vve, sert., Jaq.-Droz 28.
 — Gaston, boît., Jaquet-Droz 16.
- Reusser, Otto, horl., T.-Allem. 105.
- Reussner, Marg.-B., secrét., Pouil-
 lere 11.
- Reutener, Gges, horl., N.-Droz 181.
- Reutter, André, Numa-Droz 147.
 — Fritz, boîtier, Parc 102.
 — Paul, rem., Numa-Droz 147
- Revelly, Ls, man., Progrès 109 a.
- Reverchon, Georg., fab. cadrans.
 Crêtets 102, atel. A.-M.-Piag. 32.
 — Paul, cadr., Crêtets 102.
 — Suzy, commis, Crêtets 102.
- Rey, Désiré, pâtissier, Grenier 21.
 — Laurent, hôtel., Ld-Robert 80.
 — Rosine Vve, Est 18.
 — Paul, restaur., L. Robert 78,
 ménage, Léop.-Robert 80.
- Reymond, Alice, commis, Nord 75.
 — Arthur, fact., Nord 167.
 — Berthe, Ph.-H.-Matthey 6.
 — Cam., fab. horlog., Nord 75.
 — Ernest, man., Bassets 64.
 — Ernest, man., Bassets 64.
 — Hermance, empl., Jaq.-Droz 10.
 — Jâmes, commiss., Chapelle 17.
 — Jeanne, ébauches, Progrès 105.
 — Lucie, ménag., Ronde 30.
 — Marc, négoc., Envers 16.
 — Marcelle, institut., Pont 16.
 — Marg., régl., Balance 6.
 — Marg., instit., Pont 16.
 — Maurice, compt., Parc 54.
 — Pierre, étud., Envers 16.
 — Pierre, prof. gym., Progrès 135.
 — Sophie Vve, Pont 16.
 — William, grav., Léop.-Robert 7.
 — Zéline Vve, pierr., Parc 104.
- Reymondaz, And., coiff., Couv. 29.
 — Chs, remont., Couvent 29.
- Rezek, Rod., m. taill., Ld-Rob. 51a.
- Rezzonico, Amar., man., Serre 103.
 — Chs, domest., Ronde 20.
- Riat, Angèle Vve, mén., Terreaux 20.
 — Edm., remont., Progrès 121.
 — Gges, typogr., Numa-Droz 130.
 — Roger, exp.-compt., Ld-Rob. 62.
 — Willy, cordonn., N.-Droz 5.
- Ribaux, C.-Htte, s. prof. Gren. 14.
- Richard, Alb., grav., Chapelle 23.
 — André, mécan., Nord 171.

- Richard, André, com., Promenade 3.
 — André, remont., Serre 75.
 — Andrée, Nord 171.
 — Angèle Vve, tailleuse, Paix 63.
 — Ariste, rem., Ravin 7.
 — Arn., s. prof., Numa-Droz 112.
 — César, pivot., Nord 155.
 — Chs, coiffeur, Paix 63.
 — Chs, commis, Promenade 3.
 — Charles, mécan., Puits 16.
 — Chs, rem., Doubs 139.
 — Elise, o. fab., Tple-Allem. 85.
 — Esther, ménag., N.-Droz 49.
 — Fernand, émaill., Terreaux 16.
 — Frida, violon., Gibraltar 1.
 — Hélène, polis. b., Charrière 35.
 — Ida, nickel., Clématites 4.
 — Jâmes, courtier, Promenade 3.
 — Jean-Pierre, techn., Chapelle 23.
 — John, rentier, Jaquet-Droz 18.
 — John, empl. magas., Pont 16.
 — Jules, remont., Industrie 5.
 — Léon fils, cafet., Parc 83.
 — Léon, f. cadr., Terreaux 16.
 — Louis, pos. cad., Jb-Brandt 4.
 — Lucie, régleuse, Parc 66.
 — Madel., o. cadr., Numa-Droz 112.
 — Marcel, émaill., Manège 19a.
 — Marcel, remont., Crêtets 100.
 — Marg., commis, Tourelles 7.
 — Marg. Vve, négoc., Paix 47.
 — Marg., Vve, Gibraltar 1.
 — Marie, gér. mag., Promenade 16.
 — Marie Vve, mén., Balance 10.
 — Paul, remont., Doubs 153.
 — Simone, s. prof., Nord 155.
 — Walt, gérant, Serre 87.
 — Willy, bijout., Paix 47.
 — Will., grav., Concorde 7.
- Richard-Jouffroy, Juliette Vve, cou-
 turière, Numa-Droz 19.
- Richardet, Ele, grav., D.-P. Bourq. 3.
 — Henri-A., cadrans, Parc 60.
- Richert, Emile, gend., Marché 2.
- Richiger, Jette Vve, T.-Allem. 13.
- Richner, Jules, commis C. F. F.,
 Parc 13.
 — Jean, commiss., Jaq.-Droz 14a.
 — Violette, commis, Parc 13.
- Richoz, Alph., gend., Buissons 9.
- Rickli, Chs, ressorts, Bel-Air 8.
 — Chs, coiffeur, Bel-Air 8.
 — Emile, menuis., Parc 18.
 — Emma, aig., Cure 6.
 — Emma Vve, mén., N.-Droz 21.
 — Gottf., rentier, Montbrillant 7.
 — Louise Vve, ménag., Serre 11.
 — Marg., instit., Montbrillant 7.
 — Marcel, boîtier, Parc 4.
 — Marcel, horlog., Progrès 123.
- Rieckel-Jeanerret, H., adm. bque,
 Temple-Allemand 29.
- Rieckenmann, Joach., élect., Est 20.
- Rieder, Alb., rem., T. Allem. 111.
 — Alb., emboît., Ld-Robert 30a.
 — André, Temple-Allemand 111.
 — Marcel, coif., Numa-Droz 118.
 — Willy, cafetier, L.-Robert 30a.
- Riegert, Chs, remont., Nord 59.
 — Hélène, ménagère, Parc 35.
 — Mina Vve, journ., Parc 35.
- Rieker, Marie, instit., Crêt 24.
- Ries, Alf., maréch., Progrès 13a.
 — Alice, régl., Progrès 119.
 — Berthe, cadr., Fr.-Courvois. 36a.
 — Gaston, horlog., Parc 130.
 — Georges, rem., Progrès 119.

- Ries, Louis, rem., Numa-Droz 110.
— Marthe, mén., Progrès 3.
- Riese, Fritz, voyag., Doubs 151.
- Riesen, Arn., boît., Ravin 3.
— Fritz, boîtier, Charrière 13.
— Fritz, boulang., Jaq.-Droz 25.
— Henri, mécan., Jaquet-Droz 25.
— Jean, ébéniste, Parc 16.
— Lina, ménag., Parc 16.
— Madeleine, ménag., Ravin 3.
— Raoul, boît., Ravin 3.
— Rodolphe, boulang., Paix 79.
— Rosa, repass., Parc 16.
— Samuel, boulang., L. Rob. 110.
— Sam. fils, boul., Ld-Robert 110.
- Righini, Marie, empl., Pl. d'Armes 4.
- Rihs, Alb., domest., Ftz-Courvois. 5.
— Jeanne, ménag., Paix 87.
- Risse, Marcel, serrur., Fleurs 34.
- Ritschard, Ida, taill., Doubs 63.
— Herm., serrur., Numa-Droz 58.
mén. Numa-Droz 68.
- Ritter, Alc., boîtier, Crêt 16.
— Bl, ouv. fque, H. de Ville 19.
— Emma, ménagère, Paix 59.
— Emma, blanch., Succès 19a.
— Ern., md bétail, Gdes Croset. 49.
— Fréd., Vve, lég., Collège 23.
— Georg., fact., Commerce 103.
— Germaine, spiraux, Cure 3.
— Herm., magas., Agassiz 5.
— Jules, commerc., Crêtets 77.
— Julie, mén., Collège 23.
— Louise, Vve, mén., Cure 3.
— Nelly, commis, Crêt 16.
— Oswald, boîtier, Parc 134.
— Robert, boît., Cbe-Grieurin 31.
- Ritz, Anna, vend., Jb-Brandt 91.
— Edmée, st.-dact., Promenade 3.
- Ritz, Jean, dom., Jac.-Brandt 91.
— Lina, mén., Jb-Brandt 91.
— Marg., pol. boîtes, J-Brandt 91.
- Riva, Alex., m. menuis., Serre 22.
— Albert, menuis., Serre 22.
— Alf., entr. constr., Parc 101.
— Ant., entrep., Charrière 44.
— Bapt., gypseur, N.-Droz 20.
— Caroline, ménag., Parc 101.
— Chs, chef chant., Charrière 44
— François, notaire, Parc 101.
— Irène, ménag., Parc 101.
— Jean, vicaire, Doubs 47.
— Ls, contr. maçon, Charrière 50.
— Marie-Lse, ménag., Doubs 115.
— Noël, peint., Terreaux 46.
— Noël fils, peintre, Terreaux 46.
- Rizzotto, Rod., pens., J.-Droz 56.
- Robert, Adamir, boît., Collège 39.
— Adélaïde, Sombaille 4a.
— Adèle, ménag., Nord 25.
— Adèle, Vve, Tple-Allemand 33.
— Adrien, drog., Promenade 4.
— Adrienne, o. fabr., Parc 33.
— Agnès-Clara, Léop.-Robert 58.
— Albert, horlog., Parc 42.
— Albertine Vve, mén., Bel-Air 8.
— Alfr., retraité, Commerce 93.
— Alf., dessin., Nord 69.
— Alf., horl., Paix 107.
— Alice, pivot., Progrès 71.
— Alice, dlle mag., Paix 91.
— Alice, Vve, Cure 7.
— Alice, taill., Crêt-du-Loche 67.
— Alph., m. cordonn., Grenier 22.
— Anaïse Vve, mén., Terreaux 16.
— André, commis, Doubs 13.
— André, mécan., Recrêtes 24.
— André, boît., Jaquet-Droz 60.
— André, typogr., Succès 11a.

- Robert, André, drog., Promen. 4.
 — André, m. nickel., N.-Droz 149.
 — André, Winkelried 25.
 — André, typogr., J.-Brandt 6.
 — André fils, typo., Jb Brandt 6.
 — Ariste, remont., Sorbiers 23.
 — Arm., fact., Numa-Droz 179.
 — Arm., ag. assur., Paix 85.
 — Arm., mont., P.-H.-Matthey 5.
 — Arthur, prof. Tech., Doubs 157.
 — Aug., ag. assur., Parc 78.
 — Aug., dessin., Cr.-du-Loche 3.
 — Auguste, électr., Industrie 25.
 — Augusta, épicer., Charrière 14.
 — Benj., ressorts, Winkelried 25.
 — Bertha, mén., Industrie 4.
 — Btha, Vve, mén., T.-Allem. 109.
 — Camille, fb. horl., Ld-Robert 58.
 — Cécile, s. prof., Ld-Robert 41.
 — Cécile Vve, mén., Epl.-Jnes 22.
 — Chs, journal., Terreaux 93.
 — Chs, boît., Crêt-du-Loche 5.
 — Chs, man. bâtim., Nord 66.
 — Charles, mécan., Terreaux 46.
 — Chs, rem., F. Courvoisier 10.
 — Charly, man., Manège 16.
 — Clara Vve, o. fabr., Parc 8.
 — Dora, ménag., Terreaux 17.
 — Edith, o. ébauch., Nord 64.
 — Ed., mécanicien, Parc 79.
 — Eglant., spiraux, Industrie 4.
 — Elise, Vve, Paix 73.
 — Elise Vve, cout., H.-de-Ville 1a.
 — Elis., école part., Promenade 4.
 — Emile, ach., Cbe-Grieurin 51.
 — Ele, dégross., Prévoyance 102.
 — Emile, charpent., Pont 32.
 — Emile, mécan., Industrie 24.
 — Emile, ressorts, Parc 72.
 — Emilie Vve, mén., Progrès 117.
 — Emma, instit., Aurore 3.
 Robert, Emma, ménag., Stand 6.
 — Emma Vve, Côte 16.
 — Ern., ferblant., Puits 8.
 — Ernest, rem., Numa-Droz 53.
 — Ern., méc., Numa-Droz 115.
 — Ernest, remont., Crêtets 75.
 — Fern., horl., Crêt-du-Loche 37.
 — frères, droguerie, Marché 2.
 — Fritz, guilloch., Serre 9.
 — Fritz, prof., Cr.-du-Loche 3.
 — Fritz, m. tapiss., Chapelle 17.
 — Georges, colport., Pont 34.
 — Gges, rem., Ph.-Hri-Matthey 9.
 — Gges, commis, Ld-Robert 74.
 — Gges, fournit., Tple-Allem. 83.
 — Georges, manœuv., Ronde 37.
 — Gges, mécan., Léop.-Robert 18b.
 — Gges, peint., Numa-Droz 161.
 — Ges, p. cadr., Temple-Allem. 13.
 — Georges, remont., Nord 171.
 — Georges, rem., Tilleuls 2.
 — Gges, tapiss., H.-de-Ville 40.
 — Gustave, man., Parc 134.
 — Gustave, mécan., Parc 48.
 — Hélène, ménag., Nord 69.
 — Hélène, Vve, Industrie 1.
 — Hélène, mastiq., J.-Droz 29.
 — Henri, serrurier, Pont 32.
 — Henri, manœuvre, Bulles 32.
 — Henri, manœuv., Envers 14.
 — Henri, négoc., Ronde 19.
 — Henri, agr., Eplatures-Jaune 40.
 — Ida, tailleuse, Numa-Droz 61.
 — Jâmes, man., Fritz-Courv. 29.
 — J., Vve, gér. mag., Parc 114.
 — Jean, technicien, Tourelles 9.
 — Jeanne, commis, T. Allem. 109.
 — Jeanne, fin. boîtes, Crêt 12.
 — Jeanne, mén., D.-P.-Bourq. 3.
 — Jeanne, nickel., N.-Droz 167.
 — Jenny Vve, r. Neuve 5.

BESSE & Co.
assurent tout

- Robert, John, emb., Gén. Dufour 8.
 — John, manœuvre, Recorne 7.
 — John, horl., Parc 104.
 — Jules, colport., Envers 26.
 — Jules, horlog., C.-Grieurin 51.
 — Jules, m. tapissier, Parc 48.
 — Jules, coiffeur, Ld-Robert 47.
 — Julie, s. prof., Ld-Robert 41.
 — Julien, f. pouv., Nord 209.
 — Juliette, gde-mal., Eplat.-Jne 40.
 — Léa, débris, Promenade 15.
 — Léon, boîtier, Doubs 75.
 — Léon, visit., Banneret 2.
 — Léop., domest., Progrès 101a.
 — Léopold, Winkelried 25.
 — Léop., repass., Hôtel-de-Ville 40.
 — Lilliane, o. radio, Crêtets 102.
 — Lilliane, vend., Puits 8.
 — Lina, ménag., Crêt-du-Loclé 4.
 — Lina Vve, Léopold-Robert 56.
 — Ls, combust., H.-de-Ville 1 a.
 — Louis, boucher, Parc 85.
 — Louis, empl. C.F.F., Crêt 12.
 — Louis, remont., N.-Droz 99.
 — Louis, ressorts, Pl.-d'Armes 4.
 — Ls-Cés., ress., Gén. Dufour 8.
 — Lse, ménag., Crêt-du-Loclé 9.
 — Lse, desserv., Promenade 4.
 — Louise Vve, Charrière 66.
 — Lucien, mécan., Progrès 93.
 — Madeleine, régl., Doubs 135.
 — Madel., vend., Léop.-Robert 16.
 — Madeleine, sertiss., Parc 104.
 — Marcel, achev., Crêt-Rossel 9.
 — Marcel, élect., Progrès 151.
 — Marcel, remont., Commerce 61.
 — Marcel, échapp., Aurore 1.
 — Marcel, sculpt., Progrès 103.
 — Marcel, tapiss., Manège 19.
 — Marceline, Bois 10.
 — Marguerite, Parc 7.
 Robert, Marg., em. mag., Envers 18.
 — Marguerite, Fritz-Courvois. 10.
 — Marg., aiguill., G.-Dufour 8.
 — Marg., ménag., Sombaille 12.
 — Marg., régl., Crêt-du-Loclé 32.
 — Marie Vve, mén., DI-J.Rich. 43.
 — Marie Vve, ménag., Parc 1.
 — Marie Vve, Numa-Droz 72.
 — Marie Vve, mén., Envers 26.
 — Marthe, diaconn., Arbres 41.
 — Martha, ménag., Promenade 4.
 — Marthe, ménag., Progrès 101a.
 — Marthe-Alice, Doubs 29.
 — Marthe, ouv., Puits 17.
 — Math., taill., Paix 73.
 — Math., commis, Promenade 4.
 — Mathilde, aide, Collège 5.
 — Maur., com. post., Hirond. 12.
 — Maur., remont., Ld-Robert 88a.
 — Numa, ouv. ressorts, Est 6.
 — Olga Vve, coutur., N.-Droz 133.
 — Paul, commiss., Léop.-Rob. 120.
 — Paul, grav., Postiers 10.
 — Paul, boîtier, Doubs 145.
 — Paul, retraité, r. Neuve 1.
 — Paul, man., Industrie 36.
 — Paul, remonteur, Doubs 135.
 — Paul, remont. Terreaux 12.
 — Paul, assur., Ld-Robert 56.
 — Paul, Parc 48.
 — Phil., agric., Cr.-du-Loclé 67.
 — Philippe fils, Crêt-du-Loclé 67.
 — Philippe, avocat, Paix 85.
 — Pierre, acheveur, Nord 177.
 — Pierre, prof., Temple-Allem. 89.
 — Pierre, rem., Cernil-Antoine 7.
 — René, man., Fritz-Courv. 58a.
 — René, remonteur, Parc 101.
 — René, horlog., Parc 104.
 — René, magas., Numa-Droz 35.
 — Rose, Vve, Serre 7.

- Robert, Ruth, taill., C.-du-Loche 67.
 — Suzanne, dem. mag., Envers 18.
 — Suz., pédicure, Crêtêts 96.
 — Tell, boîtier, Crêt-du-Loche 37.
 — Virg., boul., Temple-Allem. 83.
 — Vital, commis, Beau-Site 23.
 — Vital, emboît., Numa-Droz 35.
 — Wm, boîtier, C.-du-Loche 37.
 — William, charpent., Bulles 18.
 — Wm, man., Jaquet-Droz 13.
 — William, mécanicien, Ronde 26.
 — Wm, m. pension, Industrie 7.
 — Wm, sell., Tple-Allemand 103.
 — William, tapissier, Parc 48.
 — Will., relieur, Progrès 117.
 — Willy, manœuv., Charrière 68.
 — Willy, typogr., Recrètes 12.
 — Yvette, o. fabr., Granges 6.
 — Yvonne, mén., H.-de-Ville 15.
 — Yvonne, spiraux, Grenier 12.
- Robert-Borel, Ele, représentant, Paix 23.
- Robert-Charrue, Cécile, ménag., Promenade 8.
 — Jules, dom., Fritz-Courv. 37 bis.
 — Louise, Vve, Serre 34.
 — Marie-Lse, commis, Serre 34.
 — Maur., m. élect., T.-de-Ran 23.
 — Paul, horlog., République 5.
 — Rose, commis, Serre 34.
- Robert-Gonin, Jnne Vve, Paix 33.
- Robert-Nicoud, Aug., fab. d'horl., Léop. Rob. 40.
 — André, caviste, Serre 7 bis.
 — Arn., maréch., Sombaille 7.
 — Chs, aiguilles, Puits 29.
 — Chs, o. ress., Pet. Crosettes 19.
 — Chs, rentier, A.-M. Piaget 9.
 — Chs-Aug., grav., T.-Allem. 73.
 — Ern., guilloch., Léop.-Rob. 130.
 — Gges, conc., Pestalozzi 4.
 — Gustave, man., Granges 6.
- Robert-Nicoud, Jâmes, remont., Progrès 21.
 — John, guill., Tple-Allemand 75.
 — Léop., domest., Parc 76.
 — Luciette Vve, Terreaux 14.
 — Maur., colport., Pl. d'Armes 4.
 — Paul, chev., Charrière 19 a.
 — Paul, guilloch., Tple-Allem. 71.
 — Paul, emp. mag., Serre 7 bis.
 — Paul fils, magasin., Serre 7 bis.
 — Rose Vve, Industrie 13.
 — William, boîtier, Crêt 9.
 — Willy, rhab., Tple-Allem. 71.
- Robert-Tissot, Ami, Prévoyan. 102.
 — Ami, boît., Prévoyance 102.
 — André, agricult., Valanvron 36.
 — André, horlog., Crêtets 102.
 — André, rem., Crêt-du-Loche 21.
 — Arn., man., Puits 7.
 — Augustine, mén., Nord 48.
 — Bertha, pension, r. Neuve 9.
 — Berthe, coutur., C.-du-Loche 32.
 — Berthe, Vve, Sombaille 12.
 — Benj., boît., Nord 61.
 — Chs, conf.-pât., mén., Progrès 63. magasin 63 a.
 — Charles, imprimeur, Parc 41 : ménage, Temple-Allemand 89.
 — Ed., maréch., C.-du-Loche 32.
 — Ed., s. prof., Charrière 66.
 — Ele, remont., Crêt-du-Loche 32.
 — Elise, mén., Pl. H. de Ville 5.
 — Estelle, mén., Nord 48.
 — Emma, ouv. fab., Pestalozzi 2.
 — Jeanne, coiff., Sombaille 7.
 — Jeanne, o. impr., Cr.-du-Loche 32.
 — Jules, agric., Valanvron 44.
 — Jules, commis, Progrès 63.
 — Jules, drogu., Montbrillant 1 magasin. 1er Mars 4.
 — Léon, agricult., Valanvron 38.
 — Lily, droguiste, Montbrillant 1.

BESSE & Co.

assurent tout

- Robert-Tissot, Lucien, encaiss., Crétêts 102.
- Marc, vann., r. Neuve 6.
 - Marie, mén. Nord 48.
 - Math., évang. Paix 3.
 - Maur., impr., Numa-Droz 157.
 - Nelly, aide, Valanvron 36.
 - Paul, typogr., Chasseron 5.
 - Pierre, pâtiss., Doubs 113.
 - Valérie, empl. mag., Puits 17.
 - Wm, sellier, T. Allem. 111bis.
 - Yvonne, o. spir., Crétêts 102.
- Rochat, Arth., rem., Paix 25.
- Emile, échapp., Collège 17.
 - Ele, remont., Ph.-H. Matt. 29.
 - Julien, secrétaire des Ecoles, Alexis-M. Piaget 28.
 - Louis, chromage, Paix 59. atelier, Parc 60.
 - Mariette, commis, Ph.-Henri Matthey 29.
 - Paul, méc., Al.-M.-Piaget 67.
 - René, échapp., Parc 83.
 - Rog., tec. méc., P.-H.-Matthey 29
- Rochat-Jacot, Btha, Vve, Paix 57.
- Rodde, Ant., cafet., L.-Robert 2.
- Rodé, Ad., pâtiss. Paix 83.
- Cornelius, fourn., Ronde 6.
 - Ernest, voyageur, Champs 11.
 - Gabriel, combust., N.-Droz 88.
 - Nelly, pianiste, Jb-Brandt 6.
 - Wilh., insp. assur., N. Droz 61.
- Rodel, Ftz, garç. labor., Grenier 22.
- Rœmer, Emile, ag. aff., Parc 26.
- Hélène, régleuse, Nord 89.
 - Marg., sertiss., Doubs 17.
- Rœmer-Maire, Rachel, Doubs 17.
- Rœschli, Emma, tailleuse, David-Pierre-Bourquin 11.
- Rœsli, Alice, mén., Pl. d'Armes 1bis.
- Rœsli, Em., grav.-lith., David-P.-Bourquin 21.
- Xavier, man., Ph.-H. Matthey 5.
- Rœssinger, Gges, prof., Somb. 15.
- Roggli, Alfr., serr., N.-Droz 121.
- Madeleine Vve, Parc 27.
- Rognon, Gges, rem., Agassiz 12.
- Gust., ouv. ébauch., Répub. 3.
 - Jacques, typogr., Ld-Robert 58.
 - Léon, emboît., Paix 71.
- Rohner, Walt., taill., Buissons 9.
- Rohr, Alice, vend., Parc 28.
- Gott., emp. post., P.-H.-Matt. 23.
 - Marthe, Vve, ménag., Parc 28.
 - Willy, pend., A.-M.-Piaget 29.
- Rohrbach, Ad., agric., Collège 23.
- Alb., agric., Bulles 14.
 - Ali, agric., Valanvron 14.
 - Aug., cultiv., Valanvron 5.
 - Charles, agric., Valanvron 17.
 - Chs-Emile, aide, Valanvron 25.
 - Ed., aide, Valanvron 14.
 - Egl., commis, Crêt 20.
 - Eug., agric., Valanvron 17.
 - Fritz, agric., Valanvron 25.
 - Fritz, agric., Valanvron 5.
 - Fritz, magas., Progrès 7.
 - Germaine, ébauch., Crêt 20.
 - Marguerite, dem. mag., Crêt 20.
 - Marie, Vve, Valanvron 14.
 - Martha, domest., Valanvron 14.
 - Nelly, aide, Valanvron 17.
 - René, agric., Reprises 18.
 - Rosa Vve, Crêt 20.
 - Wm, agric., Sombaille 43.
- Rohrer, Ad., marg., Jaq.-Droz 31.
- Frida, ménag., 1er-Mars 14 c.
 - Yvonne, o. fabr., 1er-Mars 14 c.
- Roi, Marcel, men., Numa-Droz 8a.
- Mcel fils, ébén., Numa-Droz 8a.

- Rollat, Const., cord., N.-Droz 121.
 — Louis, ébén., Numa-Droz 121.
 Rolli, Fritz, boulanger, Serre 56.
 — Olga Vve, Parc 145.
 — Marthe, taill., Jardinets 5.
 Rollier, Jean, c. C.F.F., Dr-Kern 5.
 — Suz., sertiss., Dr-Kern 5.
 Romanet, Paul, cord., N.-Droz 14.
 Ménage, A.-M.-Piaget 15.
 Romang, Aug., préfet, Parc 122.
 — William, commis, Parc 122.
 Romano, Joseph, man., H.-de-V. 21.
 Romério, Arm., technic., Paix 85.
 — Alfr., négoc., Paix 83.
 — Alfred fils, Paix 83.
 — Louise Vve, Paix 85.
 Romy, Arth., chauff., Progrès 151.
 Ronchi, Evaristo, maç., Moulins 44.
 Ropraz, Conrad, dom., Charrière 81.
 Rosat, Fanny, s. prof., Serre 17.
 — Frédér., Vve, Serre 20.
 — Rosine, coutur., Crêt 12.
 — Tell, graveur, Doubs 97.
 Roschy, Arnold, échap., Agassiz 13.
 — Madel., mod. vend., Agassiz 13.
 Rosenberger, Dorcas, sertissage,
 Envers 24.
 — Juliette, ménag., Envers 24
 — Lydie, commis, Envers 24.
 Roseng, Elise, Vve, H.-de-Ville 7b.
 Rossé, Aimé, direct., Bellevue 23.
 — Marie Vve, mén., Bellevue 23.
 Rossel, Alb., typo., Commerce 97.
 — André, commis, Progrès 141.
 — André, remont., Pouillerel 4.
 — Ant., m. école horl., Nord 214.
 — Aug., grav., Numa-Droz 121.
 — Elisa, tailleuse, Numa-Droz 94.
 Rossel, Elmière, régl., Nord 214.
 — Emma Vve, ménag., Paix 74.
 — Gaston, remont., Fiaz 5.
 — Honorine, horlog., Manège 21.
 — Jeanne, cadr., Nord 214.
 — Julien, remont., Nord 110.
 — Marie, Vve, Doubs 67.
 — Mathilde Vve, Doubs 151.
 — May, Léopold-Robert 130.
 — May, Agassiz 12.
 — Paul-A., rem., Parc 102.
 — Rachel, négociante, Nord 110.
 — René, commis, T.-Allemand 61.
 — René, commis, Numa-Droz 121.
 — Samuel, remont., Pouillerel 4
 — Walther, remont., Collège 10.
 — William, horlog., Parc 102.
 Rossel-Luginbuhl, Chs, institut.,
 Paix 89.
 Rosselet, Angéline, commis, Di-
 JeanRichard 19.
 — Elisabeth, s. prof., Recrètes 29.
 — Gges, photograv., Doubs 93.
 — Georges, remont., Hirondelles 6.
 — Gges, remont., Avoc.-Bille 4.
 — Jean, instit., Recrètes 29.
 — Lina Vve, ménag., Fleurs 11.
 — May, coutur., Avocat-Bille 4.
 — Pl-Ariste, boît., Av. Bille 6.
 — Suz., o. spiraux, Commerce 95.
 — William, commis, Nord 75.
 — Willy, ach. boît., Charrière 13.
 Rosselet-Leuba, Fern., emboît.,
 Charrière 13.
 Rosselet-Spätig, Arm., représent.,
 Daniel JeanRichard 19.
 Rosset, Henri, ag. aff. L.-Robert 52.
 Rossetti, Elisabeth Vve, A.-M.-
 Piaget 45.
 — René, nickel., A.-M. Piaget 45.
 Rossi, Carlo, mos., Crêtets 111.

MAGASINS
DU JUVENTUTI - La belle confection
 pour Messieurs

- Rossier, Georgette Vve, J.-Brandt 6.
 Rotbel, Moschek, rem., Serre 9.
 Roth, Alexand., coiff., L.-Rob. 66.
 — Augusta, journal., Puits 23.
 — Bertha, ménag., Jaquet-Droz 31.
 — Chs, nég. horl., Tourelles 7.
 — Chs, gainier, XXII Cantons 37.
 — Edmond, remont., Buissons 15.
 — Ferdin., jardinier, Nord 171.
 — Gustave, boît., Crêt 2.
 — Henri, mag., Tple-Allemand 101.
 — Henriette, cout., Tple-Allem. 101.
 — Jacob, emb., Numa-Droz 99.
 — Jeanne, tailleuse, Tunnels 8.
 — Jules, remont., Grenier 34.
 — Madeleine, régl., Grenier 34.
 — Marg., dem. mag., Tunnels 8.
 — Marie, Vve, Tourelles 7.
 — Marie-Anna, mén., Puits 23.
 — Marthe, d. magas., Terreaux 6.
 — Paul, empl. voirie, Joux-Perret 3.
 — Pierre, remont., Tunnels 8.
 — Rud., man., DI JRichard 43.
 — Suzanne, Grenier 34.
 — Suzanne Vve, aide, Ronde 24.
 — Walther, bijoutier, Parc 79.
 — Wanda, régl., Ph.-H.-Matthey 2.
 — Willy, manœuv., Terreaux 17.
 Rothacher, Ph., horlog., Paix 1.
 Rothen, Alfr., taill., N.-Droz 16.
 — André, commis, Charrière 3.
 — Berthe, ébauch., N.-Droz 121.
 — Ed., boîtier, Avocat-Bille 10.
 — Ebeth Vve, mén., Progr. 105a.
 — Emile, pivot., Numa-Droz 121.
 — Frida, pierr., Charrière 3.
 — Hriette, coutur., C.-Grieurin 41.
 — Ida Vve, Epargne 6.
 — Jean, boît., 12 Septembre 10.
 — Jeanne, m. Ec. mén., Ormes 7.
 Rothen, Jules, boît., Hirondelles 2.
 — Louis, relieur, Paix 63.
 — Marcel, sertiss., Serre 97.
 — Marie-Louise Vve, Charrière 3.
 — Marthe Vve, ménag., Serre 97.
 — René, commis, Parc 107 bis.
 — René, Parc 82.
 — Ulr., peint.-bât., Parc 82.
 Rothen-Perret, Léon, horl.-bijout.,
 Numa Droz 129.
 Rothenbuhler, Emma, Industr. 23.
 — Gottfr., domest., Bulles 28.
 — Jean, chauff., DI-J.Richard 41.
 Röthlisberger, Alfred, monteur,
 Arbres 41.
 — Gottfried, tailleur, 1er-Mars 7.
 Rotzler, Elis. Vve, journ., Serre 37.
 Roueche, Marie, Sombaille 4 a.
 Rouge, François, Serre 87.
 Rougemont, Jean, commis, Jaquet-
 Droz 37.
 — Lse, ménag., Jaquet-Droz 37.
 Rouillier, Alice, sertiss., 1er-Mars 14.
 — Chs, boît., Tple-Allemand 95.
 — Emile, man., Avocat-Bille 10.
 — Ggette, finiss. b., Succès 17.
 — Gilbert, mécan., Tple-Allem. 95.
 — Jules, grav., Nord 133.
 — Léon, m. grav., D.-J.Rich. 43.
 — Marg., régl., Succès 17.
 — Marthe, commis, Nord 133.
 — Nelly, coutur., Nord 133.
 — Tell, remonteur, Charrière 2.
 Roulet, Adr., décorat., Fiaz 1.
 — Alb., horl., Progrès 103.
 — Alb., émail., Jura 4.
 — Ali, négociant, Crétêts 65.
 — Alice, vend., Tple-Allemand 85.
 — André, instit., Sombaille 34.
 — Bertha, cadr., Progrès 103.

- Roulet, Chs, compt., Commerce 99.
 — Chs, cordonn., Sombaille 12.
 — Elisa, s. prof., DI-J.Richard 15.
 — Eva, o. fabriq., Parc 87.
 — Fern., typogr., Buissons 23.
 — Francis, Tilleuls 11.
 — Germ. Vve, mén., Tilleuls 11.
 — Jean-Louis, ingén., Serre 126.
 — Jean-Pier., grav. T.-Allemand 85.
 — Jules, jardin., D.-JeanRich. 15.
 — Léon, conc., Tple-Allemand 85.
 — Louis, peintre, Ronde 19.
 — Louisa, Crêt-du-Loche 10.
 — Marcel, margeur, Clématites 8.
 — Mcel, bur. tech., C. Fédérale 2.
 — Marcel, émaill., Industrie 16.
 — Marie-Louise, Sombaille 4a.
 — Nelly, creus., Progrès 103.
 — Paul, achev. éch., Nord 161.
 — René, techn.-méc., Crêtets 115.
 — Suzanne, commis, Jura 4.
- Rousset, Edm., cuis., Bellevue 13.
- Roux, Jeanne, cadr., Léop.-Rob. 56.
- Rovarino, J., men., Progrès 103a.
 — René, rem., Progrès 103a.
- Rovelli, Antoinette, finiss., Prom. 2.
 — Michel, peintre, Progrès 19.
- Roy, Madeleine, Tple-Allemand 85.
- Roy-Rossel, Laura, ménag., Tple-Allemand 85.
- Royal-Office Bureau-Moderne S.A.
 Léopold-Robert 66.
- Royal S. A., ag. commerc., Pont 16.
- Ruau, Chs, boît., P.-H. Matthey 17.
- Rubattel & Weyermann, S. A., grav.
 cisel.-joaill., Parc 118.
- Rubeli, Jean, voyag., Doubs 89.
 — Suzanne, empl., Parc 116.
 — Th., fabr. d'horlog., Parc 116.
- Rubi, Marcel, commis, Dr-Kern 7.
- Rubin, A., pos. cadr., Commerce 79.
 — Jean, mécan., Numa-Droz 96.
 — John, boît., Commerce 79.
 — Lydia, cuisin., Progrès 71.
 — Marcel, échapp., Agassiz 11.
 — Yvonne, vend., Bassets 62.
- Ruch, Ida-Louise, Grenier 6.
 — Rob., commis, DI-J.Richard 43.
- Ruchon, Ls, négoc., Numa-Droz 92.
 — Ls fils, orthopéd., N.-Droz 92.
- Ruchonnet, Emile, boîtier, Paix 35.
 — Féréol, boîtier, Parc 33.
- Ruchti, René, f. horl., Grenier 30bis.
- Ruckstuhl, Louis, carr., Hirond. 10.
 — Paul, méc. auto, Ld-Robert 72.
- Rudinger, Chs, Nord 47.
- Rudolf, Arn., commis, Parc 102.
 — Alice, cadr., D. JeanRich. 29.
 — Jacob, jardin., Fritz-Courv. 25a.
 — Maria, Vve, DI-J.-Richard 29.
 — Oscar, empl. mag., N.-Droz 96.
- Ruedin, Art., term., N.-Droz 167.
 — Fern., remont., Numa-Droz 167.
 — Gges, remont., Parc 134.
 — Jeanne, régleuse, Parc 134.
 — Marcel, méc., Tête-de-Ran 21.
 — Rachel Vve, mén., Ld-Rob. 58.
- Ruefer, Anna, Sombaille 4a.
- Rueff, Emma, Vve, Léop.-Rob. 26.
 — Jeanne, rem., N.-Droz 101.
- Ruegg, Emma Vve, F.-Courv. 20.
 — Elsa, commis, Tertre 9.
- Rueggsegger, Ch, ferb., P.-d'Armes 2
 — Joh., art. fotogr., Ld-Rob. 88.
 — M., Vve, Hôtel-de-Ville 46.
 — Willy, entrep., Hôtel-de-Ville 46.

- Rufenacht, Arm., ém., Terreaux 18.
 — Caroline, retr., Tple-Allem. 89.
 — Hélène, régl., Tple-Allem. 89
 — Jean, man., Industrie 10.
 — Louis, charron, Charr. 128a.
 — Paul, négoc., Hôt.-de-Ville 49.
 — René, commis, 1er-Mars 16c.
- Rufener, Eugénie Vve, Collège 23.
 — Georgette-Anna, Doubs 5.
 — Henri, négociant, Collège 13.
 — Math., journ., N. Droz 102.
- Rufener-Hertig, Mathilde Vve,
 Progrès 13.
- Rufer, Ls, café-brass., Balance 15.
 — Louis, commis, Nord 208.
 — Paul, Balance 15.
- Rufer-Graziano, Berthe, Nord 208.
- Ruff, Ftz, men., T.-Allemand 27.
- Ruffieux, Alf., men., Fr.-Courv. 92.
 — Const., man., Fritz-Courv. 92.
 — Félix, maçon, Hôt.-de-Ville 21a.
 — Jean, man., Parc 5.
 — Vict., boul., Tourelles 37.
- Ruh, Jean, serg. sanit., Paix 75.
- Ruhier, Albertine, comm., Indus. 22.
 — Elisa, doreuse, Industrie 22.
- Rupli, Ed., remont., Puits 9.
 — Henri, coiffeur, Puits 9.
- Rupp, Arth., nickel., Nord 170.
 — Charles, man., Envers 16.
 — Chs, chef C. F. F., J.-Droz 60.
 — Marie, ménag., Progrès 141.
 — Raoul, nickel., Progrès 141.
 — Simone, Envers 16.
 — Théodora, emp. bque, J.Droz 60.
- Ruschetta, Alb., voy., Charrière 37.
 — Raymond, commis, Succès 11a.
- Rusconi, Jne-Marie Vve, Collège 39.
 — Henri, plât.-peintre, Serre 75.
- Ruspini, Amélia, mén., J.-Droz 58.
 — Oreste, restaur., Jaq.-Droz 58.
 — Séraphin, étud., Jaq.-Droz 58.
- Russbach, Walt., mécan., J.-Droz 60.
- Russbach-Pytel, G., spiraux,
 Numa-Droz 149.
- Rüsser, Alf., rem., Crêt-Rossel 9.
 — Amanda, régl., Est 27.
- Rutschmann, Rob., commis, Nord 61.
- Rütscho, Laure, mén., Balance 16.
 — Marg., ménag., Cheminots 26.
- Rütti, Chs, rem., H.-de-Ville 57.
 — Ed., md combust., H.-d.-Ville 38.
 — Ele., remont., N.-Droz 113.
 — Marie, mén., Granges 7.
 — Urte-Marie, commis, Granges 7.
- Rutti-Vægeli, Ed., comb. et café,
 Hôtel-de-Ville 72.
- Ryf, Aug., décott., Doubs 13.
- Ryser, Chs, typogr., N.-Droz 99.
 — Fanny, Vve, Numa-Droz 41.
 — Fernand, past., Parc 25.
 — Gaston, commis, Paix 87.
 — Léa, Vve, Paix 87.
 — Louis, man., Grenier 33.
 — Rob., fab. ressorts, N.-Droz 158.
 — Rosina, Numa-Droz 33.
- Ryser-Vuille, C., ress., N.-Droz 158.
- Ryser & Cie, fab. de ressorts, r.
 Numa-Droz 158.
- Ryter, Ch., méc. C.F.F., N.-Dr. 179.
 — Emile, taill. frais., L.-Rob. 114.
 — Emman., émailleur, Parc 33.
 — Léon, emp. C. F. F., Postiers 15.
 — Maria, pierr., Cbe-Grieur. 31.

S

Sada, Mathilde, mén., J.-Brandt 2.
 — Marcel, représ., Jacob-Brandt 2.
 Sænger, Chs, mécan., Jardinets 21.
 — Elise, mén., Jaquet-Droz 27.
 Sägesser, Maria, Parc 134.
 Sagne, Bert, dégross., Puits 5.
 — Gabrielle, aig., Puits 5.
 Sagne-Juillard, Emélie, A.-Marie-Piaget 53.
 Sahli, Gges, horl., Numa-Droz 139.
 — Willy, agric., Epl.-Jaunes 83a.
 Sahli-Seiler, Edm., commis, Eplat. Jaunes 83a.
 Saisselin, Léa, fin., Commerce 89.
 — Marie, Vve, Bois 4.
 Sala, Annibale, gyeps., N.-Droz 6.
 — Ant., maçon, H.-de-Ville 59a.
 — Maria, Vve, Collège 20.
 Salcemann, Héléne, o. fabr., Gén.-Dufour 10.
 Salle du Conseil général, Serre 23.
 Salle du Tribunal, pl. H. de Ville 1.
 Salomon, Alb., empl. mag., 1er Mars 5.
 — Rebecca, mercer., 1er-Mars 5.
 Salvadé, Chs, boît., Nord 41.
 — Hri, peint., pl. H.-de-Ville 5.
 — Marie, polis., P.-H.-Matthey 23.
 Salvisberg, Elsa-Btha, N.-Droz 1.
 — Anna Vve, mén., Jaq.-Droz 9.
 — Herm., m. ferbl., N. Droz 1. atelier au 3a.
 — Margot, commis, Numa-Droz 1.
 — Walther, coiffeur, 1er-Mars 4.
 Salzmann, Elisab., journ., Ronde 35.
 — Tell, man., Hôtel-de-Ville 67.

Sammt, Ftz, domest., Bulles 31.
 Sandoz, Adèle, brod., Jaq.-Droz 22.
 — Adrien, étamp., A. M. Piag. 45.
 — Alb., horl., Sorbiers 19.
 — Alfred, horl., A.-M. Piaget 49.
 — Alice, sertiss., Progrès 73.
 — Alice, ménag., Doubs 125.
 — André, élect., Numa-Droz 171.
 — André, étud., Promenade 10.
 — André, rue Neuve 5.
 — Ang., ling., Beau-Site 3.
 — Anna, Vve, Progrès 73.
 — Ariste, man., Industrie 26.
 — Aug., commiss., Progr. 93a.
 — Berthe, commis, Terreaux 14.
 — Blanche, verr. m., A.-M.-Piag. 69.
 — Blanche, Vve, P.-H. Matth. 31.
 — Bluet, cadr., Léop.-Rob. 128.
 — Caroline Vve, Envers 18.
 — Chs, commis, Est 8.
 — Cés.-Léop., rem., A.-M. Piag. 17.
 — Cécile, ménag., Doubs 125.
 — Ed., achev., Avocat-Bille 8.
 — Ed., boît., Temple-Allem. 93.
 — Edouard, sabot., Terreaux 14.
 — Edvine, mén., Progrès 73.
 — Elisa Vve, mén., N.-Droz 81.
 — Emma, aide, A.-M.-Piaget 9.
 — Emile, agric., Bas-Monsieur 7.
 — Emile, man., F. Courvois. 60.
 — Fern., cond. typog., Ep.-Jnes 22.
 — Flor., s. prof., Progrès 73.
 — Fritz, dégross., Charrière 29.
 — Fritz, v. montr., Sombaille 11a.
 — Fritz, pierr. et sert., Progr. 73.
 — Gast., prof., Promenade 10.
 — Gges, achev., Numa-Droz 81.
 — Georges, pend., Loge 6.
 — Gges, achev., Progrès 93.
 — Gges, commis, Tourelles 17.
 — Gges, voyag., Clématites 12.

- Sandoz, Gges, agric., Reprises 7.
 — Gges, ress., Promenade 12a.
 — Germain, fourn., A.-M. Pg. 49.
 — Germaine, cadr., Promenade 8.
 — Hél. Vve, mén., Dd-P.-Bourq. 1.
 — Henri, dégr., Numa-Droz 122.
 — Henri, échapp., A.-M.-Piag. 69.
 — Henri, man., 1er-Août 1.
 — Henri, manœuv., Ronde 25.
 — Henri, fab. horl., Crêtets 71.
 — Henri, domestique, Côte 12.
 — Herm., fab. horlog., Crêtets 77.
 — Hermann, pierr., Progrès 73.
 — Ida, pol. aciers, Progrès 119.
 — Jeanne, régl., Avoc.-Bille 8.
 — Jeanne, ménag., Charrière 64.
 — Jeanne Vve, Numa-Droz 55.
 — Jeanne, régl., Numa-Droz 55.
 — Juliette, régl., Beau-Site 3.
 — Laure, s. prof. Promenade 10.
 — Léon, élect., Tple-Allem. 107.
 — Léon, term., Nord 212.
 — Léon, horl., Progrès 147.
 — Lina, Vve, poliss., Beau-Site 3.
 — Louis, emb., Tle-Allemand 81.
 — Lucien, rep., A.-M.-Piaget 69.
 — Madel., cout., A.-M.-Piaget 17.
 — Marcel, boîtier, Succès 1.
 — Marcel, cordonn., Doubs 137.
 — Marcel, man., Terreaux 28.
 — Marcel, Nord 212.
 — Marg., sertiss., Jaq. Droz 22.
 — Marguerite, mén., r. Neuve 5.
 — Marie Vve, mén., Fr.-Courv. 17.
 — Marie, Sombaille 4a.
 — Marie, mén., Terreaux 14.
 — Marie, mén., Progr. 89a.
 — Martha, instit., Nord 5.
 — Marthe, régleuse, Aurore 7.
 — May, empl. mag., Fr.-Courv. 17.
- Sandoz, Nelly, poliss., J.-Droz 30.
 — Numa, dom., Bas-Monsieur 10.
 — Paul, m. boulang., r. Neuve 5.
 — Paul, dégr., Ph.-Hri-Matth. 11.
 — Paul, échapp., Progrès 92.
 — Philipp., commiss., Epargne 8.
 — René, ach. éch., Commerce 103.
 — Roger, horlog., P.-H.-Matth. 31.
 — Sophie, mén., F.-Courv. 29.
 — Sophie, tricot., Doubs 125.
 — Suz., finiss., Doubs 125.
 — Suzanne, ling., Ph.-H. Matt. 31.
 — Suzanne, Tple-Allemand 81.
 — Tell, emboît., Numa-Droz 55.
 — Victor, émaill., Collège 22.
 — Walter, boîtier, Agassiz 10.
 — William, Est 8.
 — William, horl., Numa-Droz 122.
 — Willy, commis, Postiers 19.
 — Willy, pend., N. Droz 129.
 — Willy, relieur, Numa-Droz 13.
 — Willy, ressorts, N.-Droz 55.
- Sandoz-Gabus, Cle Vve, Côte 12.
 Santelia, Franç., carr., Progr. 109a.
 Santschi, Arm., décott., Nord 3.
 — Berthe, mén., Fr.-Courv. 8.
 — Chs, épicer., mercer., Versoix 7.
 — Edm., restaur., Gdes Cros. 2.
 — Edmond fils, électr., Grandes-Crosettes 2.
 — Hélène, commis, Chapelle 15.
 — Henri, ressorts, N.-Droz 86.
 — Ida Vve, mén., Fritz-Courv. 5.
 — Jeanne, Doubs 133.
 — Louis, dégross., Doubs 133.
 — Louis fils, mécan., Doubs 133.
 — Maurice, coiff., Gdes-Croset. 2.
 — Nelly, coutur., Chapelle 15.
 — Rod., agricult., Charrière 123.
 — Werner, garag., Ld-Robert 146.
 — Willy, mécan., Ld-Robert 146.

- Sarbach, Ali, cordon., Stand 14.
 — Cécile, cadrans, Serre 9.
 — Emilie, journalière, Serre 11.
- Sartore, Aldino, peintre, Balance 12
 — Pia, Vve, négoc., Balance 12.
 — Rino, cadrans, Balance 12.
- Sartori, Jacques, taill., Ld-Rob. 57.
 — Jeanne, mén., Numa-Droz 137.
- Sattiva, Emile, m. ferbl., J.-Droz 22.
 — Marie Vve, mén., Versoix 5.
- Saucy, Gast., commis, T.-Allem. 113
 — Maurice, remont., Succès 1.
- Saunier, Mce, remont., Nord 127.
- Saurer, André, commis. Crêt 20.
 — Théod., échapp., Crêt 20.
- Sausser, Ad., aide, Bulles 55.
 — Alb., domest., Côtes-du-DBs 12.
 — Alf., retraité, Numa-Droz 171.
 — Amélie, finiss. b., Progrès 101a.
 — Angèle, mén., Progrès 101a.
 — Anna, vend., Numa-Droz 68.
 — Aug., serrur., Nord 212.
 — Chs, percept. adj., Doubs 115.
 — Ernest, manœuvre, Nord 3.
 — Eva, ménag., Parc 76.
 — Fréd., dégross., Hêtres 14.
 — Hélène, vend., Numa-Droz 171.
 — Henri, domest., Bulles 46.
 — Jeanne, dlle mag., Olives 2.
 — Jeanne, instit., Al.-M.-Piaget 13.
 — Jules, commis, Nord 206.
 — Jules, Promenade 1.
 — Lina, régl., D.-JeanRich. 25.
 — Louis, aide, Bulles 46.
 — Lse, commis, Olives 2.
 — Marcel, camionn., Nord 163.
 — Marie, mén., A.-M.-Piaget 13.
 — Marie Vve, journ., Hêtres 6.
- Sausser, Marie Vve, Manège 17.
 — Math., instit., A.-M.-Piaget 13.
 — René, bijout., Numa-Droz 171.
- Sautebin, Adr., horl., D.-JeanR. 37
 — Gabrielle, mod., Ld-Robert 26.
 — Georges, m. Techn., Nord 206.
 — Hélène, ménag., Epl.-Jaune 92.
- Sauter, Jeanne, commis, J.-Droz 45.
- Sauvage, Odette, mus., Jb-Brandt 2.
- Savary, Léonie, rent., Pont 21.
 — Constance, s. pr., Jaq.-Droz 8
- Savoie, Alf., boucher, Serre 8.
 — Arthur, boucher, Granges 11.
 — Arthur, chauff., Banneret 4.
 — Ed., remont., Rocher 12.
 — Emma, ménag., Collège 11.
 — Georges, A.-M.-Piaget 45.
 — Hélène, coutur., A.-M. Piag. 45.
 — Henri, représ., DI-J.-Rich. 16.
 — Jules, charcut., Serre 8.
 — Odette, coiff., Doubs 89.
 — Olga, débris, Chapelle 11.
 — René, tapiss., Nord 214.
 — Walther, rem., Serre 8.
- Savoie-Robert, Cés., rem., Alexis-Marie Piaget 45.
- Scalabrino, Alice, commis, Charr. 21
 — Cécile Vve, Charrière 21.
- Scaremborg, Mrie-Ls, dégr., Bois 4.
- Schaad, Ele, commis, Tourelles 35.
 — Elisabeth, Nord 17.
 — Esther, mod., Gibraltar 8.
 — Hans, mécan., Numa-Droz 43.
 — Jean, horloger, Numa-Droz 43.
 — Sam., voyag., Nord 17.
- Schaad-Hirschy, E., chef bur. retr., Nord 17.
- Schacher, Ftz. man., L.-Rob. 126.
 — Henri, agric., Collège 22.
 — Lina, ménag., Ld-Robert 56a.

- Schædeli, Marie-Lse Vve, L.-Rob. 25
- Schær, Barbara Vve, Sorbiers 21.
- Gges, prim., Granges 11.
- Francis, glaces, Progrès 65.
- Jeanne, Vve, mén., Progrès 65.
- Jeanne, commis, Progrès 92.
- Marie, négociante, Sorbiers 21.
- Marie Vve, Ld-Robert 126.
- Roger, peintre, Progrès 65.
- Rose Vve, Progrès 92.
- Schæren, Alb., facteur, Hêtres 14.
- Rosina, ménag., Hêtres 16.
- Schäffer, Jean, boulang., Parc 11.
- Tell, m. boulang., Parc 11.
- Schaffner, Marie Vve, mén., Parc 67
- Schaffroth, Alb., agr., Sombaille 15.
- Alex., man., Ph.-H.-Matth. 25.
- Aug., chauff., us. él., Succès 31.
- Chs, manœuv., H.-de-Ville 49.
- Emile, agric., Recorne 30.
- Fritz, cuisin., Collège 27.
- Hélène, taill., Numa-Droz 138.
- Henri, domest., Recorne 30.
- Louis, mécan., Numa-Droz 138.
- Paul, tapiss., Numa-Droz 138.
- Rosa Vve, mén., N.-Droz 138.
- Schallenberg, Alb., man., Progr. 91a.
- Fritz, cafetier, Jaq.-Droz 25.
- Hans, maçon, Numa-Droz 25.
- Henri, typogr., P.-H.-Matth. 25.
- Schaller, Albert, commis postal, Postiers 26.
- Alb., couvr., Terreaux 28.
- Bertha, d. mag., Parc 31.
- Jules, doreur, Charrière 51.
- Juliette, diacon., Arbres 41.
- Lsa Vve, poliss., Progrès 107a.
- Marcelin, Wilson 1.
- Maud, vend., République 3.
- Schaller, Paulette, régl., Postiers 26
- René, comm. post., Républ. 3.
- René, graveur, République 3.
- René, achev., Eplat-Jaune 4.
- Schaltenbrandt, Louis, rem., Parc 1.
- Pierre, ach. éch., Fz-Courv. 31.
- René, remont., Serre 103.
- Schanz, Louis, rue Neuve 16.
- Pauline, rent., Neuve 16.
- Schapiro, Elias, rem., L.-Rob. 88a.
- Jules, horlog., Serre 97.
- Leiba, horl., Serre 7 bis.
- Maur., étud., Serre 7 bis.
- Schärer, Berthe, aig., Progrès 7.
- Paul, brasseur, Ronde 21.
- Séraphine, journ., Charrière 62.
- Scharpf, Jeanne Vve, Charr. 19a.
- Schatzmann, Hri, sellier, Stand 12.
- Schaub, Alf., dom., H.-de-Ville 1a.
- Ernest, remont., Doubs 75.
- Jean, ag. assur., Parc 70.
- Jos., manœuvre, Granges 14.
- Robert, fab. horl., Montagne 5.
- Scheidegger, Abel, menuisier, Eplatures-Jaunes 19.
- Agnès, vend., Numa-Droz 77.
- Alice, coutur., P.-H.-Matth. 11.
- Arth., méc.-élec., Jb-Brandt 87.
- Blanche Vve, coutur., Paix 73.
- Chs, ferm., Eplat. Jaunes 27.
- Edg., échapp., Sorbiers 23.
- Ern., taill., Est 10.
- Fern., ébén., Charrière 51.
- Fritz, m. grav., Cheminots 23.
- Fritz, mécan., Numa-Droz 77.
- Gilb., man., Serre 11.
- Joséphine Vve, Eplat.-Jnes 19.
- Jules-A., man., Terreaux 23.
- J., empl. gare, Jacob-Brandt 87.

- Scheidegger, Léon, peint., Parc 96.
 — Louis, man., Sombaille 11.
 — Lucien, boîtier, Ravin 5.
 — Marcel, bijoutier, Côte 9.
 — Marie Vve, ménag., J.-Droz 18.
 — Marie, Paix 69.
 — René, remont., N.-Droz 175.
 — Roland, chauff., Numa-Droz 124.
 — Samuel, man., Charrière 51.
 — Virg., livreur, N.-Droz 111.
 — Willy, bijout., Parc 81.
 — Willy, échapp., 1er-Mars 14a.
 — Willy, galvan., Numa-Droz 77.
 — Willy, remont., Nord 65.
- Scheimbet, Max, org., Industrie 4.
 — Angèle, Vve, mén., Industrie 4.
- Schelling, Ernest, remont., XXII Cantons 40.
 — Francis, emp. C.F.F., Succès 1.
 — Gaston, direct. Ec., Nord 194.
 — Gges, décotteur, Serre 41.
 — Georges fils, horlog., Serre 41.
 — Henri, commis, Succès 1.
 — Henri, remont., Clématites 10.
 — Jean, mécan., Succès 1.
 — Jeanne, o. fabr., Serre 41.
 — Juliette, taill., Progrès 17.
 — Léon, remonteur, Doubs 31.
 — Louis, chef Assist., Parc 78.
 — Marguerite, o. rel., Serre 41.
 — Roger, mécan., Succès 1.
- Schem, Arm., ferbl., Industrie 22.
- Schenck, Chs-Ed., méc., N.-Droz 104
 — Charles, Vve, Puits 19.
 — Ed., mécan., Paix 111.
 — Emélie Vve, Numa-Droz 109.
 — Louis, mont. S. I., L.-Rob. 3.
 — Pl-Ls, chauff., Charrière 80a.
- Schenk, Alb., maçon, Industr. 21.
 — Alice, aiguil., Fr.-Courvois. 29.
- Schenk, Cécile Vve, mén., Charr. 2 3
 — Chs, manœuv., Commerce 103.
 — Ernest, emb., DI-JRichard 33.
 — Est., ménag., Progrès 113a.
 — Esther, emp. mag., Serre 83.
 — Gges, o. fab., Charrière 23.
 — Gertrude, ling., Nord 66.
 — Laure, ménag., Numa-Droz 31.
 — Marcel, élect., Signal 8.
 — Yvonne, cuisin., Arbres 41.
- Schenkel, Alph., boul., N.-Droz 6.
 — Bluette, aig., Fr.-Courvois. 29b.
 — Hri, dir. éc. méc., Fr.-Courv. 1.
- Schenker, Willy, élect., Ld.-Rob. 44.
- Schepringue, Hri, man., Serre 4.
- Scherler, Ern., méc., Parc 145.
 — Otto, serrurier, Pl. d'Armes 2.
- Schertenlieb, Elise, ménagère, Beau-Site 3.
 — Flora, dem. mag., Beau-Site 3.
 — Fritz, encaisseur, Jaq. Droz 27.
- Schërz, Alice, mén., Winkelried 33.
 — Fritz, mécan., Crêt 8.
- Scheuch, Marc, mag., Nord 157.
 — Marc, t. boît., Cr.-du-Loche 44.
- Scheurer, Ernest, cafet., Léopold-Robert 118.
 — Fritz, conc., Recorne 1.
 — Maria Vve, mén., Numa-Droz 107
- Schick, Ed., élect., T.-Allem. 99.
 — Fritz, empl., Temple-Allem. 99.
- Schiess, H., marg., République 5.
- Schiffmann, Arnold, mécanicien, Loche 20.
 — Nelly, ménag., Doubs 75.
 — Paul, mécan., Grenier 33.
 — Rod., mécan., Winkelried 25.
- Schild, Adol., boît., F.-Courv. 24b.
 — Alb., boîtier, Sorbiers 25.

- Schild, Alice, s. prof., Fr.-Courv. 24b.
 — André, échapp., Nord 187.
 — Hermann, boît., A.-M. Piaget 31.
 — Léon, commerc., Parc 120.
 — Marcel, remont., Numa-Droz 2a.
 — Otto, f. d'horl., Parc 120.
- Schild & Co, S. A., fab. d'horlog., Parc 137.
- Schilling, Alb., boît., Signal 10.
 — Blulette, o. spir., Sombaille 10.
 — Fernand, remont., N. Droz 104.
 — Guill., gainier, Charrière 23.
 — Hermine, pierr., N.-Droz 104.
 — Pauline, mén., Industrie 1.
 — Raoul, remont., Sombaille 10.
- Schilt, Alb., boîtier, Bel-Air 12.
 — André, achev., N.-Droz 99.
- Schindelholz, Maur., remonteur, Eplatures Jaunes 20.
 — Philippe, man., Crêtets 109.
 — Ulrich, horl., Crêt-du-Loche 40.
- Schirmer, Herm., cam., Indust. 17.
 — Henri, aide, Serre 19.
- Schläfli, Alf., domest., Valanvr. 31.
 — Aug., sellier, Sorbiers 17.
- Schlageter, O., f. d'horl., Doubs 55.
- Schläppi, Aline, comm., Sombaille 2.
 — Aimée, commis, Sombaille 2.
 — Arnold, manoeuv., Puits 15.
 — Christian, boît., Industrie 11.
 — Emile, man., Jacob-Brandt 79.
 — Fernand, ach. bt., Progrès 115.
 — Gottfr., man., Industrie 11.
 — Gottlieb, Puits 15.
 — Gottl., fab. boît., Progrès 115.
 — Henriette, ménag., Sombaille 2.
 — Jean-Louis, dom., Réformat. 19.
 — Jean, secrets, Sombaille 2.
- Schlatter, Ele, comm., Recrètes 10.
- Schlecht, Suzanne, téléphon., Jacob-Brandt 12.
- Schlée, Wilh., grav., Repos 9.
- Schlesinger, Alf., Doct.-médecin Léopold-Robert 58.
 — fils de Benj., fabr. d'horlogerie, Marché 2.
 — Hri, fab. horlog., Nord 87.
 — Paul, commis, Marché 2.
- Schlotterbeck, Alf., forg., Fleurs 20.
 — Chs, maréchal, Charrière 68.
 — Ernest., mécan., Buissons 9.
 — Hans, ress., Fritz-Courvois. 24a.
 — Lina, spiraux, Fleurs 20.
- Schluchter, Ros. Vve, Charrièr. 21a.
- Schlunegger, And., chauff., Locle 34.
 — Anna, Vve, Tuileries 32.
 — Chs, instit., Tuilerie 30.
 — Chs, agric., Valanvron 3.
 — Edith, commis, Paix 61.
 — Hortense, conc., Locle 34.
 — Lina, ménag., Bulles 21.
 — Louis, agricult., Bulles 28.
 — Louis, concierge, Charrière 53.
 — Paul, mécanicien, Bulles 21.
 — Paul, boîtier, Succès 25.
 — Pierre, aide, Valanvron 24.
- Schlup, Chs, man., D.-P.-Bourq. 57.
 — Emile, remont., H.-de-Ville 8.
 — Olga Vve, 1er Mars 13.
- Schlup-Richard, C., Vve, profess. piano, rue de Gibraltar 1.
- Schmelz, Ilse, Léop.-Robert 64.
 — Otto, techn.-dent., L.-Rob. 64.
- Schmid, Arthur, man., Industrie 2.
 — Clara, cuisin., Fr.-Courv. 27.
 — Ern., agric., Bas-Monsieur 15.
 — Franz, charret., Di-J.Richard 13.
 — Henri, commis, Tourelles 29.
 — Hri-Virg., direct. ass. mobilier, Serre 20, (mén.) Commerce 91.
 — Lina Vve, mén., Locle 33.

- Schmid, Marie Vve, Bulles 30 a.
 — Paul, boucher, Stand 8.
 — Walt., f. parapl., Commerce 61.
 Schmid, Vve de Chs-Léon & Cie
 (S. A.): Nord 70-72, A.-M.-Piag. 71.
 Schmidiger, Alf., aide, Balance 12.
 — Gges, boucher, Balance 12.
 Schmidiger-Boss, Ida Vve, laiterie,
 Balance 12.
 Schmidt, Alfr., boît., C.-Grieurin 33.
 — Alice, ménag., Jb-Brandt 2.
 — André, ferbl., Progrès 37.
 — Charles, grav., Parc 11.
 — Elisa, finiss. boît., Jaq.-Droz 12a.
 — Elisabeth, aide, Buissons 17.
 — Ewald, fab. horl., Progrès 37.
 — Henri, ag. de pol., Parc 86.
 — Henri, cafet., 1er Mars 7a.
 — Henri, relieur, N.-Droz 73.
 — Henri, galvanopl., Frênes 6.
 — Henry, violon., Numa-Droz 73.
 — Jeanne, mén., Progrès 37.
 — Madel., cadr., Pl.-d'Armes 2.
 — Madel., c. bal., Jacob-Brandt 2.
 — Maur., mécan., Collège 5.
 — Paul, fab. secr., République 1.
 atelier Jaquet-Droz 12.
 — René, ress., Ph.-H.-Matthey 19.
 — Rob., commis, Numa-Droz 169.
 — Suz., mén., Progrès 37.
 — Willy, ressorts, Nord 129.
 — Yvonne-Alice, Jacob-Brandt 2.
 Schmitt, Chs, fab. aig., Buissons 1.
 — René, bijout., A.-M. Piaget 81.
 Schmitt-Muller, Jules, typogr.,
 Numa-Droz 27.
 Schmoll, Const., commis, Parc 70.
 — Madel., régleuse, Parc 70.
 — Marthe, commis, Parc 70.
 Schmotkin, Abel, pharmacien,
 Léopold-Robert 53.
 Schmutz, André, élect., Progr. 145.
 — Denyse, Charrière 21 a.
 — Gges, ressorts, Charrière 21a.
 — Jacob, agric., Crêt-du-Loche 30.
 — Rosa, aig., Fr. Courvoisier 62a.
 — Willy, manœuvre, Serre 4.
 Schmütz, J., portef., T. Allem. 105.
 Schmuziger, Math., institutrice,
 D.-P. Bourquin 11.
 Schnarrenberger, Albin, domest.,
 Fleurs 3.
 Schneckenburger, Fçoise, commis,
 rue Neuve 10.
 — Gabr., commis, Puits 17.
 — Yvonne, cadrans, Puits 17.
 Schneeberger, Anna Vve, Hôtel-
 de-Ville 38.
 — Alb., man., Tple-Allemand 103.
 — Arnold, boît., Sombaille 29.
 — Edouard, stéréot., Nord 173.
 — Fritz, remont., Terreaux 4a.
 — Gges, empl., Jacob-Brandt 85.
 — Gustave, emp. C. F. F., Cernil-
 Antoine 29.
 — Hans, remont., Parc 78 a.
 — Jean-Pre, plât.-peint., Nord 173.
 — Jules, stéréot., Jaquet-Droz 12.
 Schnegg, Alfr., mécan., Républ. 11.
 — Elise, Vve. mén., Terreaux 11.
 — Emile, horloger, Ronde 15.
 — Ern., méc.-étamp., Paix 109.
 — Gaston, brasel., Terreaux 18.
 — Louise, mde lég., Ronde 15.
 — Marg. Vve, mén., Pl.-d'Armes 1.
 — René, remont., Charrière 33.
 Schneider, Alb., repr., P.-d'Armes 2.
 — Amélie, bouch. chev., Collège 25.
 — André, commis, A.-M.-Piag. 81.
 — André, mécan., Numa-Droz 89.
 — André, technic., Doubs 55.
 — Anna, coutur., Nord 50.
 — Armand, man., Parc 72.
 — Armin, mécan., Buissons 17.

- Schneider, Aug, dor., Collège 8a.
 — Blanche, ménag., Parc 18.
 — Chs, prof. org., T.Allem. 63.
 — Charles, commis, Parc 79.
 — Chs, boîtier, Nord 168.
 — Cécile, décalq., Chapelle 4.
 — Ed., courtier, Doubs 157.
 — Ed., ag. de pol., Bois 4.
 — Ed., encaiss., République 9.
 — Elsa, Numa-Droz 89.
 — Emma Vve, Numa-Droz 111.
 — Ernest, épicier, Charrière 4.
 — Ern., mécan., Numa-Droz 90.
 — Fritz, aiguilles, Fr.-Courv. 6.
 — Gges, commis, Tourelles 11.
 — Gottl., emp. C.F.F., Recrét. 24.
 — Gottl., horl., Parc 138.
 — Hans, m. électr., Léop.-Rob. 102.
 — Hélène, commis, Nord 50.
 — Henri, mécan., Doubs 21.
 — Herm., bouch., Parc 71.
 — Irène, colport., Industrie 28.
 — Jacques, o. fab., Jacob-Brandt 5.
 — Jâmes, fab. d'horlog., bureau Numa Droz 29, mén. 31.
 — Jean, boulang., Ld-Robert 90.
 — Jean, mécan., Tertre 5.
 — Jeanne, commis, N.-Droz 89.
 — Jules, électr., Numa-Droz 89.
 — Jules, fils, électr., Commerce 93.
 — Jules, drog., Fritz-Courvois. 20.
 — Jules, étamp., Nord 50.
 — Julie, République 3.
 — Julien, commis, Grenier 32.
 — Léa Vve, Doubs 93.
 — Madeleine, Temple-Allem. 63.
 — Marg., aide, Doubs 21.
 — Marguerite, nickel, Parc 18.
 — Marg. Vve, mén., F.-Courv. 20.
 — Marie-Rose, cuisin., Charrière 4.
 — Marthe, o. radio, Pl.-d'Armes 2.
- Schneider, Maur., man., Terreaux 21
 — Nelly, tailleuse, N.-Droz 89.
 — Pierre, commis, Succès 27.
 — Raoul, ach. boît., Versoix 9.
 — Robert, colport., Industrie 21.
 — Rose-Marie, commis N-Droz 31.
 — Rose, commis, Nord 87
 — Rose, commis, Nord 127.
 — Suzanne, ménag., Industrie 21.
 — Walter, maréch., Ronde 21a.
 — Willy, boucher, Collège 25.
 — Willy, mécan., Doubs 21.
 — Yvonne, règl., Doubs 21.
- Schneider-Clerc, H., méc., Dbs 21.
 Schneider-Widmer, L., tabac-cig. Versoix 9.
- Schneitter, Anna Vve, Collège 37
 — Emma, o. fab., Collège 37.
 — Fréd., agric., Epl.-Jaunes 109.
 — Louis, cond.-typ., Tertre 9.
 — Louise, aig., Collège 37.
 — Martha, aig., Collège 37.
- Schnell, Walt., dom., F.-Courv. 94.
 Schnœr, Jean, cadr., Terreaux 9.
 Schnorf, Louise, Vve, H.-de-V. 41.
 — Hedwige, commis, H.-de-V. 41.
- Schnyder, André, mécan. dentiste, Foulets 3.
 — Aimée, commis, Foulets 3.
 — André, mécan., Serre 97.
 — Otto, ress., Parc 90.
 — Marguerite, o. cadr., Parc 90.
 — Rob., décoll., Foulets 3.
- Schönenberg, Alfred, m. boulang., Léopold-Robert 114.
 — Otto, mécanicien, Côte 8.
- Schœnholzer, O., typ., Moulins 2.
 Schönholzer, Ph., médec.-chirurg., Parc 27.

- Schœni, Berthe, régl., N.-Droz 132.
 — Frida, commis, Doubs 89.
- Schoenmann, Al., rem., Crêtets 94.
- Schœpf, André, gain., C.-Grieur. 47.
 — Lily, commis, Paix 1.
 — Louis, rem., Crêt 9.
 — Marie, commis, Paix 1.
 — René, commis, Paix 89.
- Schœpf-Courvoisier, Laure, mén.,
 1er Mars 14.
- Schœpf-Dormann, Elise Vve, Paix 1.
- Schœpf-Monnier, Ed., rel.-gain.,
 Paix 27.
- Schœpf, Rosa, mén., Progrès 99.
- Scholl, Frédéric, mécan., Doubs 5.
 — Jb, commiss., Dl-J.Richard 19.
- Schoop, H., com. post., Chasseron 3.
- Schorer, Fritz, cond. C.F.F., David-
 Pierre Bourquin 19.
 — Ern., commis, Postiers 25.
 — Louis, fab. horl., Grenier 28.
 — Martha, dlle mag., J.-Droz 37.
 — Yvonne, o. rad., Dd-P. Bourq. 19
- Schori, Rosa, s. prof., N.-Droz 33.
- Schorn, Marie Vve, T.-Allem. 87.
 — Yvonne-Hilda, T.-Allem. 87.
- Schorpp, Arthur, joaill., Moulins 7.
- Schöttli, Hri, taill., H.-de-Ville 15.
- Schouwey, V., empl. tram, Ter-
 reaux 9.
 — Louis, ferblant., Terreaux 9.
- Schranz, Léon, dégr., r. Neuve 10.
 — Paul, peintre, r. Neuve 10.
- Schreier, Chs, rem., Charrière 31.
 — Willy, Nord 47.
- Schreir, Em., boît., S.-Mairet 5.
 — Fritz, manœuv., Ronde 43.
 — Georges, man., Moulins 22.
- Schulthess, Max, commis postal,
 Daniel-JeanRichard 19.
- Schumacher, Gges, rem., Signal 10.
- Schupbach, Arn., boît., D.-J.Rich. 43.
 — Arthur, boîtier, Crêtets 100.
 — Cécile Vve, mén., Jb-Brandt 57.
 — Chs, domest., Valanvron 35.
 — Charlotte, gouvern., Eplatures-
 Jaunes 20a.
 — Ed., avocat, Nord 123.
 — Emile, agric., Valanvron 35.
 — Ern., boît., Ph.-H. Matth. 29.
 — Ernest, boîtier, Doubs 15.
 — Frédéric, dom., Cernil-Antoine 5.
 — Gast, boîtier, Crêtets 102.
 — Madel., vend., Gdes-Croset. 49.
 — Maria, Vve, Sombaille 4a.
 — Rose Vve, rue Neuve 1.
 — Zélie Vve, Eplat. jaunes 20 a.
- Schürch, Anna, Vve, denr. alim.,
 Ronde 15.
 — Jeanne, journal, Promenade 10.
 — Léa, ménag., Fiaz 3.
 — Madel., s. prof., P.-H. Matt. 3.
 — Numa, ébéniste, Pont 8.
 — Vital, nég., Léopold-Robert 12.
 mén.: Serre 15.
- Schutz, Emma-Lucie Vve, Parc 39.
- Schwab, Agnès, coutur., L. Rob. 88.
 — Alb., empl. C. F. F., Reçrètes 22.
 — Albert, mécan., Buissons 11.
 — Alf., boucher, r. Neuve 10.
 — Alfr., empl., Doubs 161.
 — Amanda, sertiss., Parc 54.
 — Chs, bijout., Léop.-Robert 88.
 — Denise, Doubs 77.
 — Emile, cam.-exp., Chapelle 21.
 — Emma, d. mag., r. Neuve 2.
 — Gges, fact., Clématites 6.
 — Georges, élect., Jardinets 7.
 — Gérald, ciseleur, Ld-Robert 88.

- Schwab, Gérard, fils, sertisseur, Léopold-Robert 88.
- Gottf., conc., Granges 4.
 - Gottf., fact., Chapelle 23.
 - Ida, ménag., Commerce 89.
 - Jules, pierr., Doubs 161.
 - Julius, caviste, Commerce 89.
 - Rob., imprim., Sorbiers 17.
 - Roger, serrur., Numa-Droz 29.
- Schwärzel, Jean, voit. sable, Hôt.-de-Ville 40.
- Jeanne Vve, mén., H.-de-Ville 40
 - Marie Vve, Hôt.-de-Ville 21 a.
- Schwahn, Fritz, boulang., Serre 4.
- Frieda, empl. mag., Serre 4.
 - Marie, mén., Serre 4.
- Schwald, H., journ., Crêt-Rossel 9.
- Schwander, Ese, mén., Ld-Rob. 40.
- Schwar, Chs, méc., Commerce 79
- Ed., commis postal, Doubs 75.
 - Ed. fils, techn. horl., Doubs 75.
 - Louise Vve, Parc 88.
 - Marg., tailleuse, Doubs 75.
 - Paul, pivoteur, Parc 130.
- Schwarz, Ellen, Numa-Droz 160.
- Elyette, mén., Léop.-Robert 90.
 - Ern., remont., Numa-Droz 160.
 - Gaston, fab. horl., Parc 130.
 - Herbert, compt., Léop.-Rob. 90.
 - Louis, fabr. horlog., Parc 110.
 - Pl, fab. horl., Léop. Robert 90.
 - Rosine, mén., Doubs 153.
 - William, man., Epl.-Jaunes 20
- Schwechler, Jeanne, coiff., Parc 71.
- Caroline Vve, ménag., Parc 71.
- Schweingruber, Emile, boîtier, Manège 17.
- Bluette, nickel., Numa-Droz 122.
 - Fernande, nick., Numa-Droz 122.
 - Georges, boîtier, Doubs 129.
- Schweingruber, Hélène, nickel., Fritz-Courvoisier 40a.
- Louise, mén., Numa-Droz 122.
 - Werner, commis, N.-Droz 122.
- Schweizer, Alfred, commis, Commerce 53.
- Adrien, compt., L.-Robert 56 a.
 - Bluette, ménag., Parc 76.
 - Ern., bouch., L.-Robert 56a.
 - Ernest fils, bij., Ld-Robert 56 a.
 - Frédéric, caissier C. F. F., Commerce 91.
 - Maurice, bijout., Ld-Rob. 56 a.
 - Raymonde, vend., Commerce 53
 - Robert, boîtier, Commerce 91.
- Schweizer & Schœpf, m. rel.-gain., Parc 29.
- Schwitzerlet, Robert, horloger, Fritz-Courvoisier 38.
- Schwob, Ad., f. d'horl., Progrès 125.
- Arm., f. d'horl., Progrès 129.
 - Gges, fab. d'horl., Nord 114.
 - Jean, commis. Tple-Allem. 121.
 - Louis-René, Progrès 125.
 - Lucien, peint. art., Progr. 133.
 - Mce, fabr. horl., Wilson 10.
 - Maur., empl. bur., Nord 114.
 - Moïse, Vve, T.-Allemand 117.
 - Paul, voyageur, Wilson 4.
 - Raph., fab. d'horl., T.-All. 121.
 - René, fabr. horl., Progrès 129.
 - Salom., fab. d'horl., L.-Rob. 73
- Schwob frères & Co, S. A., fabr. d'horl., Numa-Droz 156-158-160.
- Séchehay, Arthur, m. grav. et pol. cuv., Numa Droz 55.
- Secrétariat de Paroisse nationale, Cure 9.
- Secrétariat de Police, Marché 18.
- Secrétan, Alf., méd., Paix 19.
- Seefeld, Pl, fab. d'horl., J.-Brandt 12.

- Segessemann, Louis, o. ressorts, Grandes-Crosettes 2.
- Seiler, Hri, commis, Al.-M.-Piag. 28.
— Heuri, cuisin., Léop.-Rob. 12.
— Marie Vve, mén., Commerce 99.
— Will., empl. C. F. F., Recrètes 26.
- Seim, Suz., tricoteuse, Puits 14.
- Seiter, Aug., rem., Loge 5.
- Seletto, Marg., mén., Jaq.-Droz 31.
- Selz, Emma, commis, L.-Rob. 41.
- Sémon, Alb., achev., Nord 127.
— Ad., émail., Serre 73.
— Berthe Vve, Nord 127.
— Charlotte, taill., Doubs 121.
— Emilie, p. pian., Jb-Brandt 8.
— Emma Vve, mén., Jb-Brandt 8.
— Léa, institut., Doubs 121.
— Maurice, voyag., Paix 75.
— Nelly, régleuse, Serre 73.
— Nelly, Nord 127.
- Senaud, Agnès, instit., Doubs 33.
— Rosine, Epargne 10.
- Senesi, Elena, journ., Nord 62.
- Sengstag, Berthe, Numa-Droz 58.
— Bertha, Vve, mén., F.-Courv. 7.
— Cécile Vve, gouv., Arbres 41.
— Jules, manœuvre, Côte 5.
— Mathilde, régl., Crêt 16.
- Senn, Gottfr., dom., Gdes-Cros. 22.
— Robert, commis, Pont 10.
- Sennhauser, Hri, empl. C. F. F., Parc 94.
- Sentinelle, (bureau de La) Parc 103.
- Serafini, Franç., maç., H.-de-Ville 28
- Sermet, Rob., gend., C.-du-DBs 16
- Service des bâtiments, Marché 18.
- Service d'Escompte neuch. & jur. (S. E. N. & J.) Numa-Droz 71.
- Services industriels, Collège 30.
— mag. lustrerie, L.-Rob. 58.
- Service de la voirie, Marché 18.
- Sester, André, rem., Combettes 15.
— Eugénie Vve, Nord 43.
— Germaine, coutur., Nord 43.
— Hélène, horl., Numa-Droz 130.
— Jeanne, régl., Numa-Droz 130.
— Marc, boît., Stav. Mollondin 6.
— Marg., mén., Numa-Droz 130.
— Robert, échapp., A.-M. Piag. 15.
— Xavier, rem., Gén.-Dufour 10.
- Seylaz, E., ch. train, Commerce 57.
— Léa, emp. mag., Commerce 57.
— Paul, art. peint., Ld-Robert 40.
- Seylaz-Widmer, Pauline, empl., Léopold Robert 40.
- Siebenmann, Marg., vend., Prog. 69
- Sieber, Bertha, pail., Serre 32.
— Jean, opérat., Jaq.-Droz 12a.
— Jean, ach. boît., Doubs 153.
— Léon, ress., Nord 47.
— Pierre, horloger, Doubs 153.
— Tell, remont., Doubs 153.
- Siegenthaler, Alice, creus., Pestalozzi 2.
— Arth., remont., Ronde 9.
— Blanche Vve, Pestalozzi 2.
— Chr., ferblant., République 11.
— Ern., m. boucher, Paix 81.
— Fréd., mécan., Numa-Droz 156.
— Fritz, emboîteur, Hêtres 8.
— Gottl., fab. cad., Terreaux 23.
— Léon, grav., Tourelles 9.
— Nelly, commis, Pestalozzi 2.
- Siegfried, A., pierr. f., Chasseron 3.
— Chs, commis, Doubs 7.
— Emile, mécan., Doubs 7.
— Gast., chauff., Doubs 125.

- Siegrist, Adol., charr., Moulins 10.
 — Emile, mont., Hirondelles 12.
 — Hans, mont., D.-P.-Bourquin 5.
 — Marie, ménag., République 7.
 — Otto, scieur, Fritz-Courvois 11.
 Siegrist-Von Kænel, Cécile, mén.,
 Serre 25.
 Sierro, Herm., garde-front., Côtes
 du Doubs 27.
 Sigg, Anna, Agassiz 13.
 — Hans, commis, Dr-Kern 11.
 — Hans, fonct. douan., Comm. 53.
 — Henri, retraité, Agassiz 13.
 Sigrist, Alb., ser., Bas-Monsieur 14.
 — Cécile Vve, Serre 6.
 — Fréd., men., Bas-Monsieur 14.
 — Fréd., charpent., Bas-Mons. 14.
 — Germaine, aide, Foulets 7.
 — Henri, boîtier, Bassets 66.
 — Henri, cord., Bas-Monsieur 14.
 — Ida, mén., Bas-Monsieur 14.
 — Jean-Ls, rentier, Foulets 7.
 — Louise, Vve, F.-Courvois 21.
 — Marie, aide, Numa-Droz 81.
 — Marie, aide, Foulets 7.
 — Marie-Mad., aide, N.-Droz 81.
 — Pauline, commis, Serre 6.
 — René, serrur., Bas-Monsieur 14.
 Silbermann, Esther, cors., Parc 94
 — Rebecca, commis, Parc 94.
 — Rosa Vve, Parc 94.
 Silva, Arn., md vins, H.-de-Ville 42.
 — Ed., serrur., Numa-Droz 16a.
 — Ferd., serrur., N.-Droz 16a.
 — Mathilde Vve, mén., Collège 10.
 Simmen, Ern., négoc., Progrès 41.
 Simmler, Bertha, aig., N. Droz 39.
 — Henri, tourneur, N.-Droz 128.
 — Otto, m. poël., Numa Droz 22.
 Simon, Alice, journ., N.-Droz 17.
 — Edith, règleuse, Doubs 99.
 Simon, Fanny, sert., Tple-Allem. 101
 — John, bijoutier, Serre 130.
 — Léon, boîtier, XXII Cantons 41.
 — Lina, Vve, Bas-Monsieur 6.
 — Marie-Lse, Vve, Doubs 99.
 — Suzanne, tricoteur., Puits 14.
 Simonet, Aloïs, o. fab., Pont 4.
 — Georges, pivot., Avoc.-Bille 6.
 Singele, Ida, aide, P.-Crosettes 10.
 — Ida Vve, Pet.-Crosettes 10.
 — Henri-Ls, aide, P.-Crosettes 10.
 — Jean-Louis, journ., Petites-Crosettes 10.
 Singer, Ang. Vve, Bois-Gentil 11.
 — Jean & Co., S. A., cadr. métal,
 Crêtets 32.
 — Léon, représent., Parc 130.
 — Paul-E., fab. cadr., Crêtets 32.
 Sipos, Hélène, vend., Nord 15.
 — Marguer., décalq., Nord 15.
 Siron, Pl, past., D.-P.-Bourquin 9.
 Sobol, Azr., horlog., Parc 23.
 S. A. des Etabl. Jules Perrenoud
 & Co., magasin, Serre 65.
 Soc. anon. des Grands Moulins,
 Léopold Robert 145.
 Sté anon., Vve Ch.-Léon Schmid
 & Co, fab. d'horl., A.-M. Piag. 71,
 Nord 70-72.
 Sté de Banque Suisse, L.-Rob. 10.
 Société d'apprêtage d'or, S. A.,
 Loge 5a.
 Société de consommation,
 bur. Numa-Droz 135: Charrière
 23, Fritz-Courvoisier 20, Serre 2,
 Léop.-Rob. 4, 22 et 114, Parc 54a,
 pl. Neuve 12, (chaussures), Numa-
 Droz 111, Doubs 145, Nord 17,
 Parc 88, Progrès 37, Jaquet-
 Droz 29, Jardinets 1, Succès 11a,
 Industrie 2.

- Société des fab. de spiraux réunies, Serre 15.
- Sté générale d'affich., Ch.-de-Fer 5.
- Société Kaiser, commerce cafés, Balance 10 et Léop.-Robert 56.
- Société suisse p. l'assurance du mobilier, Serre 20.
- Société suisse des commerçants, Parc 69.
- Sté suisse des fab. de boîtes de montres or, Jaquet-Droz 37.
- Sté suisse des fonctionn. post., Léop.-Rob. 63.
- Sté de tempérance Croix bleue, Progrès 48.
- Soder, André, commis, p. Neuve 2.
- Soder-Von Arx, Aug., nég. chauss., Place Neuve 2.
- Soguel, Alb., menuis., Doubs 129.
- Charles, mécan., Paix 63.
- Elisa, régl., Tple-Allemand 45.
- Emile, empl. bque, Doubs 151.
- Eric, bijout., Pr.-Wilson 1.
- frères, m. grav., pl. Neuve 2.
- Georges, graveur, Nord 199.
- Gustave, graveur, Pr. Wilson 1.
- Jeanne, commis, pl. Neuve 2.
- Louise, journal., Charrière 57.
- Sohl, Erwin, émaill., N.-Droz 123.
- Georges, typogr., Parc 33.
- Maria, poliss., Numa-Droz 123.
- Marg., aig., Arbres 41.
- Mathilde, poliss., N.-Droz 123.
- Sohl-Carnal, Wilh., m. taill., place Neuve 12.
- Solari, Elmire, Vve, Industrie 25.
- Solca, Alex., dessin., Charrière 21a.
- Léon, maç., Charrière 21a.
- Suzanne, laiterie, Granges 6.
- Soldini, Flor., m. prim., Promen. 14.
- Sollberger, Alb., o. ress., Progrès 4a
- Ernest, mécan., Progrès 5.
- Germaine, taill., Léop.-Rob. 90.
- Paul, man., Charrière 19a.
- Soltermann, Wilh., boucher, Hôtel-de-Ville 4.
- Soltermann-Jentzer, Ern., m. bouch. Hôtel de Ville 4.
- Sommer, Alf., domest., Républ. 7a.
- Alice Vve, mén., Commerce 103.
- André, camionn., N.-Droz 116.
- Betty, commis, Léop.-Rob. 48.
- Fréd., mécan., Léop.-Robert 48.
- Germaine, République 7.
- Gottl., agric., Bulles 12.
- Hri, dép. post., C.-du-Loche 19.
- Jacob, caiss. emb., N.-Droz 121.
- Louisa, dem. mag., Nord 207.
- Louise Vve, Crêt-du-Loche 19.
- Walth., commis, Nord 207.
- Walth., agric., Valanvron 2.
- Willy, représ., N.-Droz 121.
- Sorgen, Mat., commis, Buissons 11.
- Wm, représ., Manège 20.
- Sottaz, Jules, garde police, Temple-Allemand 103.
- Soutter, Fanny, aide radiol., Arbres 41.
- Souviron, Raph., ingén., Combe-Grieurin 51.
- Spætig, Aline Vve, N.-Droz 74.
- Henri, représ., Jaq.-Droz 45.
- Hermann, man., Progrès 107a.
- Jeanne, mênag., Ronde 19.
- Léon, voyag., Numa-Droz 74.
- Spahr, Alb., s. prof., pl. Neuve 6.
- Edouard, horloger, pl. Neuve 6.
- Elvina, Vve, D.-P.-Bourq. 11.
- Hél., poliss., D.-P.-Bourqin 11.
- Léon, fab. aig., Parc 13.

- Spahr, Léon, mécan., T.-Allem 31.
 — William, conc., Numa-Droz 46.
- Späni, Emma, Fritz Courvois. 96.
- Spätig, Alb., secr., Charrière 41.
 — Chs, remont., Hôt.-de-Ville 38.
 — Emma, Terreaux 2.
 — Hél. Vve, mén., H.-de-Ville 38.
 — Jeanne, ménag., Jac.-Brandt 79.
 — Raoul, coiffeur, Charrière 12.
 — René, man., Hôtel-de-Ville 38.
- Speck, Rod., aide, Serre 14.
- Spengler, Frieda, mén., Locle 15.
 — Marc, techn. méc., N.-Droz 110.
- Spichiger, Madeleine, ménagère, Léopold-Robert 11.
 — Marg., prof. mus., Ld-Rob. 11.
 — Rob., négoc., Léop. Robert 7.
 — Suzanne, commis, L.-Robert 11.
- Spichiger & Co., Halle aux tapis, vêtem. s. mes., L.-Robert 7.
- Spichiger, Hoffmann & Co, déco-
 rateurs, Serre 62.
- Spichiger-Stucky, Chs, graveur, Léopold-Robert 11.
- Spiller, Amanda, ling., Puits 19.
 — Clara, coutur., Versoix 3.
 — Hélène, aide, Versoix 3.
 — Henri, boulang., Parc 1.
 — Sophie Vve, boul., Versoix 3.
- Spillmann, Alf., commis, Général-
 Herzog. 20.
 — Chs, instit., République 13.
 — C.-Rod., fabr. boîtes or, (mén.)
 Nord 51.
 — Jules, commis, Jb-Brandt 55.
 — Léa Vve, Doubs 1.
 — Lina Vve, s. prof., Moulins 7.
 — Nelly, commis, Dl-J.-Richard 46.
 — C. R. & Cie S. A., fabricants
 boîtes or, Nord 49.
- Spinner, Ami, grav., Jardinets 9.
- Spira, Lucien, méd.-dent., Léop.-
 Robert 62. Mén., Progrès 131.
 — Nathan, ministre, Parc 112.
- Spitzli, Joh., commis, Parc 101.
- Spitznagel, Chs, m. coiff., pédic.,
 Léopold-Robert 51 a.
 — Jeanne, Vve, m. coiff., Serre 47.
 — Otto, coiffeur, Serre 47.
- Spori, Amélie, Crêtets 100.
 — Henri, relieur, Nord 174.
 — William, fournit., Envers 34.
- Spozio, Alb., menuis., Grenier 22.
- Sprenger, Mar., mén., H.-de-Ville 38
- Spreuer, Jean, boît., Frênes 2.
- Spring, Fréd., ébén., H.-de-V. 33.
 — Jean-Ls, coiff., Bellevue 15.
- Spühler, Anna, poliss., Collège 37.
- Spycher, Paul, lithogr., Temple-
 Allemand 63.
- Stadler, Ele, méc., Réformation 19.
- Stadlin, Bthe, instit., Doubs 75.
 — Elise Vve, mén., Doubs 75.
 — Emilie, stén.-dactyl., Doubs 75.
- Stæhli, Marie-Louise, Chapelle 23.
 — Paul, retraité, Chapelle 23.
- Stäger, Ed., facteur, Pestalozzi 2.
 — Herm., horloger, Parc 22.
 — Rod., monteur, Numa-Droz 37.
- Stahel, Jean, ébauch., Nord 165.
- Stahl, Alfr., sertiss., Doubs 125.
- Stählin-Baumgartner, Arn., proc.
 bque, Beau-Site 7.
- Stalder, Arn., pos. cadr., Serre 10.
 — Gilbert, remont., Serre 10.
 — Gottf., horloger, Succès 1.
 — Jules, boîtier, Numa-Droz 133.
- Stammherr, Ida, mén., Charrière 13a

- Stämpfli, Aug., m. boul.-pâtiss.,
Numa Droz 112.
- Berthe, commis, N.-Droz 112.
 - Edith, ménag., Numa-Droz 112.
 - Henri, remont., N.-Droz 94.
 - Marg., commis, N.-Droz 112.
 - Nelly, vend., Progrès 63.
- Stampbach, Hri, horl., N.-Droz 102.
- Herb., v. montr., T.-Allem. 1.
 - Mcel, guill., Tple-Allemand 1.
 - Marie Vve, Epargne 20.
 - Paul, guill., Tple-Allemand 1.
- Stapfer, Alb., compt., L.-Rob. 35.
- Staub, Jacques, commis, Agassiz 7.
- Staudenmann, Albert, voit., Commerce 83.
- Ali, voiturier, Commerce 83.
 - Christ, voit., Jacob-Brandt 80.
 - Jean, magas., Doubs 115.
 - Marie, aide, Commerce 83.
 - Maur., commis, Jb-Brandt 80.
 - Paul, voit., Fleurs 9.
 - Rosa, o. fabr., Jacob-Brandt 6.
- Stauffer, Adolphe, dor. et verres
de montres, Parc 42.
- Abram, mécan., Crêt 18.
 - Alb., bouch., Serre 31a.
 - Alb., voiturier, Crêtets 120.
 - Alb., aide, Crêt-du-Loche 15.
 - Alcide, mécan., Sombaille 50.
 - Alex., Sombaille 16.
 - Alexandre, achev., Fleurs 3.
 - Anna Vve, cult., Gdes-Cros. 25.
 - Anna, mén., H. de Ville 23.
 - Ang., régleuse, T.-Allem. 59.
 - Angèle Vve, Charrière 8a.
 - Arn., agricult., Crêtets 120.
 - Arn. fils, voit., Crêtets 120.
 - Bern., horlog., Jb Brandt 84.
 - Btha Vve, s. profes, Succès 1.
 - Berthe, rue Neuve 6.
- Stauffer, Christ, agr., Sombaille 50.
- Ed., prof., Succès 19a.
 - Emile, aide, Sombaille 41.
 - Emile, domest., Valanvron 3.
 - Emile, domest., H.-de-Ville 15.
 - Emile, mécan., Tple-Allem. 89.
 - Ern., électr., Gdes-Crosettes 25.
 - Eug., aide, Sombaille 50.
 - Eugène, remont., Terreaux 2.
 - Eugène, remont., Industrie 4.
 - Ferdin., agric., P.-Crosett. 31.
 - Frida, aide, Sombaille 50.
 - Héléne, ménag., Crêtets 120.
 - Héléne, pharmac., Succès 19a.
 - Jean, mécan., Industrie 17.
 - Jean, emp. tram, 1^{er}-Mars 16.
 - Jeanne, o. fab., Industrie 17.
 - Jeanne, mén., Rocher 12.
 - Jules, agric., Crêt-du-Loche 15.
 - Léa, coutur., T.-Allemand 59.
 - Léa, émaill., Charrière 8a.
 - Louis, cafetier, r. Neuve 6.
 - Louis, aide, Doubs 9.
 - Louis, voiturier, Crêtets 120.
 - Louise Vve, Progrès 135.
 - Lucien, manœuv., Industrie 17.
 - Marcel, peint., Numa-Droz 141.
 - Marguerite, Crêt 18.
 - Marg., ménag., Crêt-du-Loche 15.
 - Martha, commis, GI-Dufour 8.
 - May, relieuse, Rocher 12.
 - Nicodème, électr., Crêt 14.
 - Oscar, mécan., GI-Dufour 6.
 - Pierre, charcut., F. Courv. 6.
 - René, achev., Nord 212.
 - Siegfried, charp., Terreaux 10.
 - Théod., mécan., pass. Gibralr. 2a.
 - Willy, boucher, Serre 31a.
 - Will., profess., Eplat-Grise 14.
 - William, aide, Cr.-du-Loche 15.
 - Willy, agric., Sombaille 50.

- Stauffer-Son & Co, fab. d'horlog.,
 Paix 29.
- Stauss, Alb., commis, Loge 7.
 — Fern., mécan., Nord 199.
 — Germaine, commis, N.-Droz 158.
 — Ls, fonct. comm., N.-Droz 158.
 — Raoul, commis, Jacob-Brandt 5.
- Stebler, Marie, s. prof., Paix 27.
- Stecchezzini, Raph., cord., Serre 22.
- Steck, Marcel, pierres, Place d'Ar-
 mes 1 bis.
- Stefani, Jean, maçon, Versoix 3a.
- Steffanini, Henri, nég., Nord 58.
- Steffen, Aug., éch., D.-P.-Bourq. 13.
 — Btha, repass., Pl.-d'Armes 3a.
 — Berthe Vve, ménag., Repos 17.
 — Chs, voyag., République 13.
 — Ele, cantonn., Serre 61.
 — Fréd., cond. C. F. F., Crêt 22.
 — Jean, domest., Promenade 4.
 — Jeanne, aide, Repos 17.
 — Marie, rep. ling., Pl.-d'Armes 3a.
 — Roger, mécan., Jaq.-Droz 56.
 — Zéa, journal., Jaquet-Droz 56.
- Steger, Alb., méc., 1er Mars 4.
- Stegmann, Arthur, grav., Parc 92.
 — Emilie, couturière, Collège 8.
 — Félicie Vve, Loge 6.
 — Ls, compt., Numa-Droz 61.
 — Louis, commis, Progrès 121.
 — Rosa, régleuse, N.-Droz 76.
- Stegmuller, Rud., manœuvre,
 Daniel-JeanRichard 15.
 — Sophie, mén., DI-JeanRichard 15
- Stehlé, Aug., rem., Tourelles 11.
 — Anna Vve, mén., Stand 6.
 — Bthe Vve, mén., Cbe-Grieur. 11.
 — Edouard, fleur., Stand 6.
 — Gges, bijoutier, Parc 89.
- Stehlé, Gges, gain., Numa-Droz 93.
 — Luc, électricien, Crêt 24.
 — Marie, gain.-rel., Numa-Droz 93.
 — Paul, cordonnier, Parc 94.
- Stehlin, Alb., mécan., Doubs 83.
 atelier, Numa-Droz 16a.
 — Afra, ménagère, Collège 21.
 — Lydia, ouv. cad., Collège 21.
 — Paul, commis, Doubs 147.
- Steiger, Ad, domest., L.-Robert 90.
 — Clara, commis, Doubs 163.
 — Ed., rem., Jaquet-Droz 12a.
 — Elisabeth, étud., Envers 37.
 — Hans, étudiant, Envers 37.
 — H., prof. musique, Progr. 89 a.
 — Henri, commerc., Granges 14.
 — Hermann, pasteur, Envers 37.
 — Jacob, fab. cad. mét., Dbs 163.
 — Pierre, man., Progrès 89 a.
- Steimer, Alfr., men., Cbe-Grieur. 33
 — Hélène, horl., Jaquet-Droz 52.
 — Roger, serrur., Numa-Droz 2.
- Steinbrunner, Laure, employée,
 Balance 10a.
- Steiner, Alb., tourn.-boît., Doubs 119
 — Albert, commis, Nord 181.
 — Alfred, coiff., Léop.-Robert 21a.
 — André, jardin., A.-M.-Piaget 29.
 — André, décor., Réformation 17.
 — Car. Vve, mén., Charrière 45.
 — Chs, mécan., Léop.-Robert 120.
 — Clot., d. mag., Numa-Droz 45.
 — Edm., rem., Temple-Allem. 73.
 — Elise, ménag., Numa-Droz 145.
 — Elise, cadrans, Doubs 75.
 — Elise, ménag., Doubs 13.
 — Fernand, peint. bât., Paix 7.
 — Gges, horl., Fritz-Courvois. 20.
 — Georges, retraité, Côte 18.
 — Gges, t.-btes, Fr.-Courv. 36 a.

- Steiner, Herm., rhab., Réformat. 17.
 — Herm., remont., Réformat. 17.
 — Jean, hortic., Fr.-Courvois. 92.
 — Jean-Pi, rem., Réformation 17.
 — Léon, boîtier, Tourelles 17.
 — Lina, Vve, creus., N.-Droz 25.
 — Lucien, mécan., Numa-Droz 49.
 — Marie-Lse Vve, mén., Parc 14.
 — Paul, boîtier, Parc 66.
 — Raoul, retraité, Paix 107.
 — Roger, serrur., Cbe-Grieurin 33.
 — Sel., ressorts, Fr.-Courvois. 20.
 — Simone, Temple-Allemand 73.
 — Willy, mécan., H.-de-Ville 33.
 — William, peint.-déc., Commer. 81.
 — Will.-Adr., man., Commerce 81.
 Steinhäuser, Aloïs, man. C. F. F.,
 Parc 83.
 Steiniger, Jles, méc., 1er-Mars 14,
 Steinmann, Adrienne, verr. mont.,
 Léopold-Robert 27.
 — Albert, industr., Signal 6.
 — Edith, Léopold-Robert 27.
 — Elisabeth Vve, Signal 6.
 — Emile, rem., Di-JeanRichard 43.
 — Jean, mécan., Ld-Robert 27.
 Steinweg, Ern., cordonn., Collège 8b
 Sterbenc, Ant., ferbl., 1er Mars 5.
 Sterchi, Alb., lait., H.-de-Ville 7.
 Sterzing, Chs, boît., Doubs 159.
 — André, mécan., Doubs 159.
 — Yvonne, nickel., Doubs 159.
 Stettler, André, emb., Nord 65.
 — Gisèle, empl., Envers 34.
 — Louis, lait., Sombaille 18.
 — Louis fils, lait., 1er-Mars 14b,
 magasin : Marché 2.
 — Marguer., commis, Nord 65.
 — Otto, mécan., Sombaille 18.
 Stuedler, Ad., dom., Sombaille 41.
 — Arth., boucher, Balance 10b.
 Stuedler, Anna, mén., Succès 25.
 — Edm., m. pivot., Progrès 47.
 — Edouard, boîtier, Cure 4.
 — Georges, électr., Nord 206.
 — Georges, Parc 14.
 — Gges, emb., Charrière 23.
 — Hri-Alb., rem., T. Allem. 21.
 — Jules, commis, Succès 25.
 — Louis, man., 12 Septembre 10.
 — Marcel, forg., Chasseral 92.
 — Marie-Rosine, Sombaille 4 a.
 — Paul, man., P.-Crossettes 19.
 — Pierre, charp., Pet.-Cros 19.
 — Rosina, mén., Bulles 2.
 — Ul., mécan., Serre 20.
 Steuer, Rob., horlog., Progrès 107.
 Steullet, Suz., sge-femme, Paix 23.
 Steyer, Eugénie, commis, T.-All. 35.
 Stich, Jean, méc., Jac.-Brandt 59.
 Stiglio, Rom., m. men., Puits 11.
 Stocco, Arn., maçon, Nord 185 a.
 — Carzo, maçon, Parc 107.
 — Guido, peint., Fritz-Courv. 29.
 — Jos., maçon, Fritz-Courv. 29.
 — Oreste, man. bât., Nord 183 a.
 Stockburger, Alb., rem., Bassets 62 a.
 — Chs, remont., Eplat.-Jnes 4.
 — Emile, remont., Grenier 36.
 — Jules, retraité, Jaquet-Droz 10.
 — Jules, fils, méc., Winkelried 35.
 — Paul, mécan., Beau-Site 25.
 Stockburger-Schneider, Chs, ach.,
 Pont 10.
 Stocker, Marie, mén., N.-Droz 109.
 — Joséphine, taill., Dr-Dubois 6.
 — René, vend., Numa-Droz 109.
 Stocker-Monnier, Chs-Adolphe,
 pharmac., Parc 12. - Magasin
 Passage du Centre 4.

La Maison du Tricot

Tricots mode et sport
 Rue Léopold-Robert, 55

- Stœcklé, Henri, fabrique d'étuis, Montbrillant 1.
 — Willy, gainier, Côte 5.
- Stöckli, Chs, peintre, Agassiz 14.
 — Eug., mécan. C.F.F., N.Droz 185.
 — Eug., accord., Beau-Site 27.
 — Henri, domest., Pet.-Croset 18.
 — Pierre, pâtissier, Parc 31 bis.
- Stoll, Alf., visit., Chasseron 3.
 — Alf. fils, rem., Nord 147.
 — Alice Vve, Ravin 11.
 — Bern., m. impr., Ld-Robert 34.
 — Fanny, aig., Progrès 85.
 — Fernand, rem., D.-JeanRich. 39.
 — Gaston, échapp., Doubs 155.
 — Gges, boît., Tête-de-Ran 23.
 — Germain, boît., Nord 175.
 — Irène, coutur., Progrès 4.
 — Léon, boît., Numa-Droz 131.
 — Marcel, phot., DI-J.Richard 39.
 — Paul, pend., Progrès 5.
 — Romain, décor., Progrès 5.
 — Yvonne, vend., Serre 49.
 — W., « Aux Arcades », Neuve 14. ménage Serre 49.
- Stoller, Charles, méc., Ronde 29.
 — Gilgian, ress., Ronde 43.
 — Herm., étampes, Fz-Courv. 22a.
 — Lily, o. fabr., Crêt 2.
 — Lina, ménagère, Versoix 5.
 — Maurice, typog., Collège 22.
 — Nelly, sertiss., Crêt 2.
 — Paul, manœuvre, Industrie 3.
 — Rose, aiguill., Crêt 16.
 — Willy, manœuvre, Puits 23.
- Stolz, Mthe, diacon., T.-Allem. 27.
- Stoquet, Pl, horl., F.-Courv. 24b.
- Stotzer, Hél., instit., Pouillere 6.
 — Marg., gouv., Léop.-Robert 13.
- Stotzer-Fallet, Alb., prof. éc. méc., Chem. de Pouillere 6.
- Strahm, André, électr., Progr. 135.
 — Berthe Vve, ménag., Progr. 135.
 — Chs, électr., Progrès 135.
 — Jean, man., Fritz-Courvois. 40a.
- Stram, Fern., coiff., F. Courv. 7.
 — Lydia, taill., Fr.-Courvois. 35.
- Stram-Blaser, Ls, tap., F.-Courv. 35.
- Strasser, Ida, emp. mag. N.-Droz 88.
- Straubhaar, Fritz, boul., Bal. 10a.
- Sträuli, Alb., mécan., N.-Droz 185.
- Straumann, Rosa, café, Collège 25.
 — Max, coiff., Collège 25.
- Strausak, Ele, boît., 22 Cant. 40.
 — Jos., ressorts, Sombaille 27.
 — Nelly, ménag., Charrière 85.
 — Otto, cuisin., DI-J.Richard 46.
 — Willy, bracelets, Nord 127.
- Streiff, Arth., voit., Promenade 9.
 — Arth., manœuv., Entrepôts 43.
 — Ern., émpl., Promenade 9.
 — Suz., cadrans, Numa-Droz 72.
- Streit, Htte, commis, Serre 79.
 — Edgar, man., Manège 19.
 — Ern., manœuvre, Beau-Site 7.
 — Jean, m. cordon., Serre 77.
- Stricker, Marg., nic., Léop.-Rob. 84.
- Strittmatter, Chs, boît., Retraite 14.
 — Chs, mécan., Pestalozzi 2.
 — Ed., procuré B. N. S., Nord 199.
- Strub, Arth., méc., Commerce 97.
 — Hélène, régl., Commerce 97.
- Strubin, Bl, sans prof., Place de l'Hôtel-de-Ville 2.
 — Lina Vve, Place Hôtel-de-Ville 2.
 — Pauline Vve, Paix 1.
- Struchen, Adolp., rem., Nord 127.
 — Hélène, mén., H.-de-Ville 13.

- Struchen, Mcel, empl., Ld-Rob. 102.
 — Will., commis, Doubs 157.
- Stuber, Ele, man., H.-de-Ville 21a.
- Stucker, Emma Vve, Fr.-Courv. 15.
 — Jean, man., Ronde 29.
- Stucky, Anna-Car., Sombaille 4 a.
 — Chs, cadrans, Tple-Allem. 13.
 — Eug., horl.-rhab., Epargne 24.
 — Eug., techn., Aurore 16.
 — Jeannette, Vve, mén., Fleurs 3.
 — Jules, domest., Léop.-Robert 8.
 — Laure, régl., A.-M.-Piaget 21.
 — Marg., cout., Pl. d'Armes 1.
 — Marcel, rem., Tple-Allem. 13.
 — Walt., peint.-émaill., Sorbiers 27
- Studeli, Gges, typogr., Jb-Brandt 5.
 — Jos., facteur, Jacob-Brandt 5.
- Studer, Anna, prof. lang., Paix 89.
 — Arn., ferbl., Chapelle 4.
 — Arth., serrur., G.-Crosettes 5.
 — Berthe, journ., Puits 9.
 — Fçois, mécan., H.-de-Ville 9.
 — Fritz, guilloch., Envers 34.
 — Fritz, man., H.-de-Ville 47.
 — Germaine, vend., Envers 34.
 — Jean, fab. limes, G.-Crosettes 4.
 — Jean, mont., Numa-Droz 9.
 — Lina, cuisin., Arbres 41.
 — Roger, Envers 34.
- Studi, Catherine Vve, ménagère, Croix-Fédérale 2.
 — Esther, sertis., Parc 9bis.
 — Mcelle, dem. mag., Paix 23.
- Studzinsky, Chs, ress., T.-All. 83.
 — Fern., rem., Tple-Allemand 79.
 — Paul, rem., Jaquet Droz 18.
- Stünzi, Gges, mécan., Nord 3.
 — Georges, mécan., Paix 119.
- Sturzinger, Ern., m. boul., Léop.-Robert 14a.
- Succursale des Postes, L. Rob. 8.
 — Charrière 22.
 — Progrès 40.
- Sudmann, Emma, Vve, dém., Nord 15
 — Dina, commis, Nord 15.
 — Jeanne, o. fab., Nord 15.
 — Léon, mécan., Nord 15
 — Marg., tailleuse, r. Neuve 7.
 — Rose, rep. linge, r. Neuve 7.
- Summi, Gaston, cadr., Collège 27.
- Sunier, Anna Vve, Signal 8.
 — Aug., man., Hôtel-de-Ville 40.
 — Hedwige, mén., Ld-Robert 23.
 — Hél. Vve, mén., Cbe-Grieur. 13.
 — Jeanne, aiguilles, Progrès 91a.
 — Jeanne, poliss., Tunnels 24.
 — Marie, Vve, journ., T.-Allem. 5.
 — Marthe, ébauch., Buissons 21.
 — Numa, commis, Crêt 24.
 — Rose Vve, ménag., Tunnels 24.
 — Simone, o. fabr., Tunnels 24.
- Supper, Eug., élect., Charrière 22.
 — Walter, commis, Pl. Neuve 10.
- Surdez, Alb., rem., Pl. d'Armes 1.
 — Alph., conc., 1er Août 33.
 — André, cadr., Léop.-Robert 18a.
 — Arth., rem., H.-de-Ville 17.
 — Bluette, o. cadr., Crêt 8.
 — Ernest, horl., L. Robert 18a.
 — Eugénie, Hôtel-de-Ville 17.
 — Fern., emboît., Parc 9ter.
 — Gérard, horl., P.-H.-Matth. 27.
 — Jeanne, cadrans, Doubs 159.
 — Julienne, Place d'Armes 1.
 — Marcel, horl., Pl.-d'Armes 1.
 — Marcel, man., Granges 12.
 — Paul, ach. btes, 1er-Mars 15.
 — Paul, secr. or, Parc 15.
 — René, commis, Parc 11.
 — William, emp. C.F.F., J.-Droz 56

La Maison du Tricot

SOUS-VÊTEMENTS
 Rue Léopold-Robert, 55

Suss, Yvonne, sert., Dl-J.Rich. 13.
 Susstrunk, Chs, boul., Grenier 26.
 Suter, Herm., dir. banq., N.-Droz 61.
 Sutter, Fréd., compt., Beau-Site 1.
 — Fritz, c. post., Beau-Site 1.
 — Emile, mécan., Paix 107.
 — Louise, journal., N.-Droz 121.
 Synagogue, Parc 63.
 Syndicat patronal des producteurs
 de la montre, Léop.-Rob. 66.

T

Tacchi, Anita, cout., Tple-Allem. 99.
 Tachet, Edith., brac., T.-Allem. 113.
 Taglio, Emma, mén., Sorbiers 23.
 Taillard, Alb., éch., F.-Courv. 36.
 — Alfr., tapiss., Manège 21.
 — Angèle, poliss., Ld-Robert 63.
 — Anna Vve, mén., Ld-Robert 63.
 — Augusta, ébauc., Promenade 3.
 — Cécile Vve, rem., Promenade 2.
 — Claire, emball., Fr.-Courvois. 36.
 — Edith, modiste, N.-Droz 133.
 — Elise, ling., Léopold-Robert 102.
 — Eug., agricult., Charrière 18.
 — Htte, gde-sge-femme, L.-Rob. 63.
 — Jeanne, ouv. fabr., Manège 19.
 — Jules, man., Fritz-Courvois. 38.
 — Lina, ménag., Reprises 14.
 — Marie, dlle mag., F.-Courv. 36.
 — Mrie-Lse, emp. bur., L.-Rob. 102.
 — Marie-Mad., Vve, N.-Droz 133.
 — René, commis, Parc 64.
 — René, tapiss., Couvent 28.
 — Valère, horl., N.-Droz 133.
 — Valère, remont., Nord 206.
 Talamona, Bapt., men., Serre 9.

Talleri, Jos., entrep., Montagne 29.
 Talon, Lucie, vend., Numa-Droz 76.
 — Marg., vend., Numa-Droz 76.
 Tamburini, Pier., maç., Nord 174.
 Tannaz, Edm., commis, Doubs 53.
 Tanner, Ad., vacher, Valanvr. 15.
 Tappa, Ern., peintre, F.-Courv. 21a.
 Tarby, Marcel, décott., Progr. 91a.
 — Willy, échapp., Bassets 66.
 Tarditi, Jques, entrep., Serre 93a.
 — Gioachino, entr., H.-de-Ville 33.
 — Marie-Jos., mod., Serre 93a.
 — Nelly, polisseuse, Serre 93a.
 — Suzanne, décalq., Serre 93a.
 Tardy, Adr., dem. mag., F.-Cour. 15.
 — Emile, man., Fritz-Courvois. 15.
 — Ern., commis, Hêtres 8.
 — Hélène, o. fab., Fr.-Courv. 15.
 — Rosette Vve, Fr.-Courv. 15.
 — Victorine, mén., Tunnels 16.
 Tea Room « Astoria », Serre 14bis.
 Tea Room & Foyer, Ld-Rob. 29.
 Technicum, Progrès 38.
 Tellenbach, Louise Vve, ménag.,
 Ph.-Hri-Matthey 15.
 — Marie-Lse, mén., F.-Courv. 31a.
 — Willy, mécan., Soph.-Mairet 1.
 Teloferm S. A., app. aut., Parc 118.
 Tempelhof, L., fab. parapl., Com-
 merce 17.
 — Nathan, commis, Commerce 17.
 Temple de l'Abeille, N.-Droz 138.
 — Allemand, Progrès 12.
 — Indépendant, Tple-Allem. 25.
 — National, Pont 1.
 Tendon, Alphonsine, aig., Moulins 3.
 Terraz, André, horl., Manège 14.
 — Berthe, mén., Léop.-Robert 161.

- Terraz, Emman., men., Manège 22.
 — Gabr., affich., Cbe-Grieur 47.
 — Hélène, aide, Succès 17.
 — Hélène, ménagère, Doubs 23.
 — Madel., aide, Ld-Robert 161.
 — Marc, couvr., Progrès 149.
 — Maximin, menuis., Manège 22.
 ménage, Manège 14.
 Terraz-Gœtz, A., couvr., L.-Rob. 161.
 Testarini, Pierre, cord., Serre 79.
 Testuz, Juliette, mod., Serre 75.
 Tettamanti, Bthe, aide, Terreaux 4.
 Tharin, Marius, domestique, Fr.-
 Courv. 48.
 Théâtre, Léopold-Robert 29.
 The Talis Watch Co, S. A., horl.,
 Léop.-Robert 66.
 Théraluz, Jos., ag. pol., Pl. Neuve 6.
 Theurillat, Adr., boît., Nord 163.
 — Ali, mécan., Industrie 5.
 — Ali, remonteur, Nord 59.
 — Agnès, Charrière 13.
 — Berthe Vve, 1er-Mars 16a.
 — Célien, remont., Arêtes 24.
 — Célien, rem., Ph.-H.-Matth. 2.
 — Gges, agric., Cr.-du-Loche 27.
 — Gges, mont., Jacob-Brandt 59.
 — Gges, boulang., Léop.-Rob. 56.
 — Hélène, régl., Charrière 13.
 — Jeanne, o. ébauches. Nord 59.
 — Jules, emboît., Numa-Droz 17.
 — Madel., modiste, Charrière 13.
 — Madel. Vve, poliss., Ld-Rob. 6.
 — Marc, échapp., Terreaux 8.
 — Marie, Charrière 13.
 — René, aiguilles, Ld Rob. 56.
 — Régina, aide, 1er-Mars 16a.
 — Victorine-Mrie, Numa-Droz 125.
 — Virg., cadrans, Charrière 13.
 — Xavier, rem., Numa-Droz 179.
 Thévenaz, Rose, mén., T.-Allem. 61.
 Theynet, Hri, chauff., Crêtets 102.
 Thiébaud, Aimé, v. mont., Ronde 21
 — Alb., échapp., T. Allemand 91.
 — Alfr., man., Collège 10.
 — Ali, voiturier, Terreaux 22.
 — Alice Vve, mén., N.-Droz 159.
 — André, tourn. boît., Champs 19.
 — André, mécan., Gén.-Dufour 6.
 — Arth., journal., Eplat.-Jaunes 24.
 — Cécile Vve, Numa-Droz 27.
 — Chs, ver. mont., Cbe-Grieur. 43.
 — Clara Vve, Jardinets 9.
 — Edm., man., Léopold-Robert 100.
 — Ed., commis, Nord 43.
 — Edward, jardinier, Loge 11.
 — Elmire, mén., Jardinets 9.
 — Emile, radium, Progrès 133.
 — Emma-Lse, mén., Soph.-Mair. 16.
 — Eug., émail., Av.-Bille 10.
 — Fritz, man., Industr. 28.
 — Fritz, charron, Cr.-du-Loche 12.
 — Fritz, sellier, Général-Dufour 6.
 — Gges, boîtier, D.-P. Bourquin 13
 — Gges-A., sert., Commerce 103.
 — Gges, agric., Crêt-du-Loche 27.
 — Gges fils, agric., C.-du-Loche 27.
 — Henri, boîtier, Champs 19.
 — Hri, dessin., Numa-Droz 159.
 — Herm., ébauch., Cbe-Grieur. 33.
 — Irène, cadrans, Nord 9.
 — Jean, voyage, Reçrètes 23.
 — Jean, manœuvre, Reçrètes 23.
 — Jean-P., dessin., Ld-Robert 6.
 — Jeanne, mén., Pl.-d'Armes 2.
 — Jeanne, horlog., Numa-Droz 4.
 — Jules, journ., Eplat. jaun. 24.
 — Jules, mass., Crêt-du-Loche 12.
 — Laure Vve. mén., N.-Droz 75.
 — Léon, horl., Jacob Brandt 6.
 — Louis, commis, Fz-Courvois. 41

La Maison du Tricot

Tricots d'enfants
Rue Léopold-Robert, 55

- Thiébaud, Lucie, mén., Ravin 11.
 — Lucie Vve, lessiv., N.-Droz 4.
 — Lucien, verres mont., N.-Droz 4.
 — Madeleine, commis, Agassiz 7.
 — Marc, méc.-chauf., P.-d'Armes 2.
 — Marcel, rem., Charrière 66.
 — Marg., mén., Crêt-du-Loche 12.
 — Marg., ouv. fab., C.-du-Loche 12.
 — Marie, Vve, Nord 43.
 — Marie, mén., Pont 4.
 — Marie, régleuse, Puits 1.
 — Nad., p. rad., Place-d'Armes 2.
 — Narc., balanc., Jardinets 9.
 — René, Champs 19.
 — Rosa, ménag., Parc 18.
 — Rose Vve, Doubs 125.
 — Simone, commis, Jardinets 9.
 — Suzanne, modiste, Fleurs 13.
 — Tell, man., Fleurs 13.
 — Walth., Hirondelles 4.
- Thomann, Berth., régl., J.-Brandt 2.
 — Emma Vve, mén., Sombaille 50.
- Thomas, Antoine, taill., Nord 161.
 — Fanny, régleuse, Parc 69.
 — Henri, serrur., Arbres 10.
 — Henriette, taill., Epargne 10.
 — Jules, subst. O. F., Epargne 10.
 — Jules, boîtier, Paix 7.
 — Marc, commis, Paix 7.
 — Rose, ellips., Epargne 10.
- Thomen, Germ., rem., A.-M. Piag. 69
 — Walt., rhab., Léop.-Robert 25
- Thomet, Jeanne Vve, H.-de-Ville 6.
- Thomi, Jean-Fz, typogr., Parc 104.
 — Charles, instituteur, Serre 56.
- Thommen, Cam., méc., Jardinets 9.
 — Eug., entr.-electr., Doubs 145.
 — Jean, mécan., Progrès 151.
- Thorens, Htte, compt., Pl. Neuve 6.
- Thuillard, Marg., inst., Ormes 7.
- Thurban, Ls, plaq. élec., Nord 155.
- Thurnherr, Ami, man., F.-Courv. 38a.
 — Henri, domest., Frênes 4.
 — Léon, mécan., Frênes 4.
- Thyrode, Elisa, journ., Ronde 37.
- Tièche, Alvina, diaconn., Arbres 41.
 — Ariste, échapp., Industrie 13.
 — Emile, retraité, Tête-de-Ran 21.
 — Gust., commis, A.-M.-Piag. 80.
 — Lina Vve, Dd-P.-Bourquin 1.
 — Marceline, mén., D.-P.-Bourq. 1.
 — M.-Ad. fils, f. lam., Doubs 69.
 — Olgard, photogr., L. Robert 66,
 (mén.) Parc 88.
 — Will., pivot., Industrie 32.
- Tinembart, Chs, commis postal,
 Temple Allemand 89.
 — Fréd., horlog., Tple-Allem. 89.
- Tissot, Alb., boît., C. Grieurin 33.
 — Albert, électr., Tuilerie 42.
 — Albert, boîtier, Jacob-Brandt 8.
 — Alc., conc., Tuileries 42.
 — Alcide, voyageur, Parc 112.
 — Alfred, chauff., Industrie 19.
 — Aline, Vve, Grenier 3.
 — Ariste, man., A.-M. Piaget 65.
 — Bertha-Math., Sombaille 4a.
 — Bluet, infirm., Grenier 3.
 — Chs, domest., Ctes-du-Doubs 2.
 — Charles, boucher, Frênes 6.
 — Chs, mag. meub., Ld-Robert 36,
 mén., Doubs 49.
 — Chs, commis, Numa-Droz 76.
 — Ed., ag. police, Bois 4.
 — Ed, agric., Côtes-du-Doubs 2.
 — Ed., remont., Repos 7.
 — Edouard, commis, Progrès 59.
 — Emile, journalier, Fleurs 30.
 — Ern., échapp., Numa-Droz 88.

- Tissot, Eug. fils, rem., Tunnels 2.
 — Gges, mécan., Numa-Droz 156.
 — Gust., ch. méc., Commerce 120.
 — Hri, agric., Côtes-du-Doubs 2.
 — Henri, man., Industrie 6.
 — Jules, man., Léop.-Robert 120.
 — Jules, rem., Progrès 101.
 — Laure Vve, ménag., Doubs 129.
 — Léa Vve, Charrière 23.
 — Lina, Vve, Envers 20.
 — Lina Vve, Côtes-du-Doubs 2.
 — Marcel, gyps., Cbe-Grieur. 33.
 — Marie, gde mal., P.-H.-Matt. 8.
 — Marie, Sombaille 4 a.
 — Mathilde, vend., Jaq.-Droz 45.
 — Michel, commerç., N.-Droz 118.
 — Nelly, manucure, Parc 25.
 — Paul, remonteur, Nord 43.
 — Paul, sertiss., Progrès 113.
 — Reine, Vve, Dd-P. Bourq. 21.
 — Rog., commerç., pl. H.-de-Ville 5.
 — Roger, rem., Ph.-H.-Matt. 23.
 — Rose-Marie, ô. fabr., Chapelle 4.
 — Suz., commis, N.-Droz 118.
 Tissot-Jacot, Rose, Vve, N.-Dr. 118.
 Tobler, Eug., restaur., Parc 9ter.
 Tognan, Aug., ram., Charrière 25.
 Tognetti, Chs-A., fabr. d'horlog.,
 Numa Droz 45.
 Tolck, Ern., f. d'horl., D-P.-Bourq. 51
 — Paul, régl., Paix 71.
 Toletti, Lucie, aig., Léop.-Rob. 25.
 Tombet, Chs, man., Moulins 3.
 Toniutti, Anna, mén., DI JRich. 41.
 — Rina, ébauch., DI JRichard 41.
 — Tulio, prof. mus., Envers 24.
 Tordion, Marcel, commerç., Numa-
 Droz 86.
 Torriani, Alp., nég., 1er Mars 16b.
 — Auguste, sculpteur, Charr. 90.
 Torriani, Aug. fils, Charrière 90.
 — A.-R., sculpt., (atel.), Charr. 86.
 — Maria, taill., Charrière 90.
 — Marie-Lse, Charrière 90.
 — Romeo, sculpt., Fleurs 32.
 Tosalli, Angèle, mén., L. Rob. 18b.
 — Chs, peint. bâtim., N.-Droz 2.
 — Domenica, bracel., L.-Rob. 18b.
 — Gilbert, peintre, Numa-Droz 2.
 Tosetti, Ernesta, cout., Parc 13.
 — Ermenegilda, mén., Parc 13.
 — Joséphine, aide, Parc 13.
 — Lino, m. peintre, Parc 13.
 — Rosa Vve, mén., Parc 13.
 Touchon, Hortense, cadrans,
 DI-JeanRichard 41.
 — Madel., o. fab., Progrès 68.
 Tourte, François, cafetier, Parc 37.
 — Jeanne, aide, Parc 37.
 Trabichet, Alf., comm., Doubs 129.
 — Louise, mén., Sombaille 4a.
 Trachsel, Elvina, aig., DI-Jrich. 13
 — Jean, gypseur, Serre 12.
 — Otto, boucher, Parc 9 ter.
 — Robert, pasteur, Progrès 36.
 Trepper, Egon, archit., N.-Droz 41.
 Treyvaud, Rob., chauff., Place-
 d'Armes 4.
 Trezzini, Jean, maç., Charrière 5.
 — Willy, voyag., Charrière 5.
 Tribolet, Chs, lait., Marché 20.
 — Chs fils, laitier, Cbe-Grieur. 45.
 — Hélène, Vve, Granges 6.
 Trieger, Ls, sellier, r. Neuve 12.
 Trieger-Blum, M., mén., r. Neuve 12.
 Tripet, Ad., dess. bouch., L.-Rob. 114
 — Alb., épïc.-comb., Fr.-Courv. 41.
 — Alb., man., Agassiz 14.
 — Alb., remont., Serre 54.

La Maison du Tricot **BAS ET CHAUSSETTES**
 Rue Léopold-Robert, 55

- Tripet, Alexis, étamp., Pont 8.
 — Berthe, pol. b. or, Parc 75.
 — Blanche, mén., Buissons 7.
 — César, guilloch., Paix 49.
 — Charlotte, mén., Progrès 81.
 — Ernest, boitier, Doubs 17.
 — Ern., décoll., A.-M. Piaget 15.
 — Germaine, commis, Doubs 17.
 — Germaine, Buissons 7.
 — Hélène, instit., Progrès 41.
 — Hri, grav.-guill., Progrès 81.
 — Henri, Emancipation 49.
 — Henri, affich., Ld-Robert 61.
 — Jeanne, vend., Serre 54.
 — Jules, remont., Numa-Droz 85.
 — Léa, Numa Droz 137.
 — Ln, empl. cons., Progrès 121.
 — Louise Vve, Grenier 32.
 — Marcel, commis, Nord 181.
 — Marcel, serrur., Buissons 7.
 — Mcel, techn.-méc., Progrès 8.
 — Marie, mén., Dr Kern 9.
 — Marie, Vve, Ravin 9.
 — Marie, doreuse, Progrès 121.
 — Martha, mén., Gén.-Dufour 10.
 — Mathilde, pian., N.-Droz 85.
 — Maurice, mécan., A.-M.-Piag. 45.
 — Maur., commis, Emancipat. 49.
 — May, régleuse, Nord 181.
 — Numa, étampes, Crêt 22.
 — Pl, institut., Progrès 68.
 — Paul, mécan., Numa-Droz 137.
 — Raoul, commis, Ch. de Fer 5.
 — Rob., domestique, Nord 47.
 — Robert, mécan., Agassiz 5.
 — Ulysse, boitier, Jardinets 3.
 — Willy, infirmier, Arbres 41.
 Triponez, Abel, commis, Fleurs 24.
 — Alb., remont., Paix 9.
 — Denis, ferblantier, Parc 17.
 — Elisa, s. prof., Parc 17.
- Triponnez, Emile, rem., Fleurs 24.
 — Jeanne, Fleurs 24.
 — Louis, commis, Fleurs 24.
 — Maurice, achev., Combettes 4.
 — Paul, manœuv., Chapelle 13.
 — Roger, remont., Parc 17.
 Tritten, Adèle, o. éb., G.-Herzog 24.
 — Charles, appar., Winkelried 25.
 — Louis, commis, Winkelried 25.
 Tritten-Droz, Ls, man., Winkelr. 25.
 Tröhler, Chs, graveur, Puits 5.
 Trolliet, Ew., enc., Tple-Allem. 13.
 Trösch, Arm., décoll., Cheminots 26.
 Trosselli, Pierre, m. taill., Doubs 119.
 Troyon, Olga, blanch., Progr. 109a.
 Tchannen, Albr., prim., F.-Courv. 62.
 — Alsa, mde primeurs, Doubs 158.
 — Fritz, charp., Numa-Droz 161.
 Tschantré, Fritz, serg. maj. police,
 Numa-Droz 2.
 Tschantz, Emile, menuis., Nord 153.
 Tschanz, Albertine., j., T.-Allem. 87.
 — Alfr., man., Doubs 65.
 — Ernest, boulanger, Stand 10.
 — Fritz, remont., Parc 90.
 — Ftz, gde mal., Pl.-d'Armes 2.
 — Georges, décorat., Envers 28.
 — Georges, boitier, Parc 8.
 — Gottl., remont., Jb-Brandt 84.
 — Henri, échapp., Jb-Brandt 84.
 — Jacob, s. prof., Stand 10.
 — Joh., agric., Boinod 17.
 — Jules, peintre, Doubs 115.
 — Ls, portefaix, Serre 69.
 — May, mod., r. Neuve 11.
 — René, mécan., Serre 69.
 Tschanz-Tüscher, pot. d'art, Env. 28.
 Tschetter, Arth., es. jur., L.-Rob. 32.
 Tschiemer, Emm., aig., Progrès 20.
 — Jeanne, commis, C.-Grieur. 41.

Tschopp, Mtha, gouv., F.-Cour. 12.
 Tschudin, Erw., méc., N. Droz 132
 — Emman., confis., Serre 83.
 — Otto, m. pâtiss., mén.,
 Serre 83, magas., Ld-Rob. 66.
 Tschumi, Wm, grav., Doubs 137.
 Tschupp, Marie, Vve, A.-M.-Piag. 31
 — Ern., com. pharm., Doubs 15.
 Tuller, Aristine, mén., Cl-Antoine 19
 — Berthe, rep. linge, Arbres 41.
 — Edm., mécanism., Nord 111.
 — Eva, cout., Numa-Droz 181.
 — Francine, taill., Cl-Antoine 19.
 — Jean, rem., Numa-Droz 181.
 — Louis-Fréd., rem., Granges 9.
 — Maur., remont., Puits 21.
 — Violette, décalq., C.-Antoine 19.
 Tupin, Fernande, dem. de magas.,
 Place Neuve 6.
 Turban, Arn., remont., Jb-Brandt 84
 — Arn., horlog., Tple-Allem. 107.
 — Claire, régl., Jacob-Brandt 84.
 — Fanny, Vve, Succès 7.
 — Gritha, vend., Nord 155.
 — Wm, horloger, Progrès 145.
 Turberg, Irma, taill., Convers 14.
 — Charles, méd., Arbres 41.
 — Denise, Convers 14.
 — Léon, Convers 14.
 — Pl, empl. C. F. F., Convers 14.
 Turler, Irène, ménag., Puits 27.
 — Colette, o. fabr., Puits 27.
 — Sam., man., Puits 27.
 Turrian, David, douan., Sombaille 38
 Turttschi, Ed, fleur., Ld-Robert 59.
 Tuscher, Alex, couvr., Parc 86.
 — Bertha, ménag., rue Neuve 2.
 — Chs, empl. post., Sorbiers 17.
 — Gges, secrets, H. de Ville 42.
 — Madel., commis, Sorbiers 17.
 — Paul, industriel, Jaq.-Droz 45.

U

Ubah, secrét. général, Serre 58.
 Udriet, Hri, commis, Nord 89.
 Ugnon, Ern., méc., DI-JRichard 16.
 Uhlmann, Arth., dor., T.-Allem. 71.
 atelier, Parc 128.
 — Emma, poliss. Parc 96.
 Ullmann, Aline, s. pr., Ld-Rob. 36.
 — fils, fab. d'horl., Serre 10.
 — Lucie Vve, Léopold-Robert 38.
 — René, négoc., L. Robert 73.
 Ullmo, Aimé, voyag., Serre 61.
 — Gasp., chiffons, mét., comb.,
 Collège 18.
 — Henri, technicien, Collège 18.
 — Nathan., cristaux, Serre 61,
 magasin, Serre 58.
 — Paul, confect., Léop.-Rob. 30.
 — Rose, Léopold-Robert 30.
 Ulrich, Alb., commis, Succès 27.
 — Arnold, représ., pl. Neuve 6.
 — Alvina Vve, Crêt 7.
 — Arthur, ingén., Commerce 51.
 — Denise Vve, mén., Parc 134.
 — frères, brasserie de la Comète,
 Pont 25.
 — Germaine, Bel-Air 55.
 — Marcel, fotogr., Parc 134.
 — Paul, comptable, Crêt 7.
 — Victor, commis, Pont 16.
 — Willy, médéc., Léop.-Robert 73.
 — Wilh., négociant, Bel-Air 55.
 Ulrich-Ledermann, Gust., spiraux,
 Crétêts 89.
 Ulrich-Maurer, Anna Vve, Pont 16.
 Ulrich-Mühlebach, Elisab., Pont 18

La Maison du Tricot

Tricots mode et sport
 Rue Léopold-Robert, 55

- Ulrich-Robert, Chs, brasseur,
Fritz-Courvoisier 23.
- Umiker, Annette, commis, Nord 185
— Irène, o. fabr., Nord 185.
— Osc., compt., Nord 185.
- Ummel, Anna, concierge, Bulles 17.
— Berthe, ménag., Valanvron 43.
— Chs, agric., Valanvron 43.
— Chs, man. mag., Valanvron 43.
— Clara, Crêt-du-Loche 18.
— Emma, conc., Bulles 17.
— Ern., agric., Bulles 35.
— Ern., agric., Bulles 16.
— Ern., aide-agric., Bulles 16.
— Fanny, Valanvron 40.
— Frida, Crêt-du-Loche 18.
— Henri, agric., Bulles 35.
— Henri, aide, Bulles 35.
— Henri-Dd, laitier, Bulles 34.
— Jean-Louis, aide, Valanvron 43.
— Liseron, mén., Crêt-du-Loche 18.
— Louis, agric., Valanvron 43.
— Pierre, agric., Valanvron 43.
— Samuel, agric., C.-du-Loche 18.
— Werner, dom., Valanvron 43.
- Ungricht, Ern., photog., Chasseral 8.
- Union de Banques Suisses, Léop.
Robert 18.
- Union Chrétienne d. jeunes gens,
D.-P. Bourq. 31-33.
— des jeunes filles, F.-Courv. 17.
— Ouvrière, Parc 73.
- Universo (S. A.), fab. d'aiguilles,
siège central, Numa Droz 85.
— No. 2, fab. aig., Progrès 51.
— No. 3, fab. d'aig., Parc 13-15.
— No. 8, fab. aig., N.-Droz 83.
— No. 15, fab. d'aig., Grenier 28.
— Fab. d'aig., Buissons 1.
- Unternährer, Adrien, commis S. I.
Est 14.
- Urech, Arth., boîtier, Nord 43.
— Ed., pasteur, Grenier 20.
— Jules, boîtier, Terreaux 17.
— Marie, ménag., Terreaux 17.
— Suzanne, o. fabr., Nord 43.
- Urfer, Ftz, fab. étampes, Doubs 63.
atelier, Doubs 60.
— Fréd., agr., journ., Sombaille 21.
— Fritz, élect., Hôt.-de-Ville 23.
— Georges, mécan., Moulins 4.
— Rose Vve, mén., H.-de-Ville 23.
- Urlau, Chs, commis, Parc 136.
- Urwyler, Paul, ébén., Paix 5.
- Usine électrique, N.-Droz 174.
— à gaz, Collège 31.
— genev. dégross. or, Comm. 7.
— Méc. et galvan., Doubs 19.
— des Reçues, Grenier 18.
- Utz, Arn., ress., Loge 5.
— Blanche, commis, Loge 5.

V

- Vadi, Lucien, chauff., Crêtets 2.
- Vaglio, Henri, commis, Parc 20.
- Valdrini, Jean, serrur., Grenier 22a.
— Enrico, serrur., Granges 10.
— Victor, m. tailleur, Envers 14.
- Valentin, John, techn., Progr. 133.
- Vallat, Const., horlog., Crêt 14.
— Ernest, guilloch., Reçrètes 14.
— Henri, cafetier, Progrès 63.
— Joseph, manœuv., Crêt 14.
— Jules, guill., Tple-Allem. 75.
- Vallon, Eug., aig., Progrès 95a.
— Marg., aiguilles, Progrès 91a.
— Suz., o. aiguilles, Progrès 91a.
- Valsangiacomo, Jos., man., Hôtél-
de-Ville 59a.

- Valsesia, Jos., cordon., Parc 78bis.
 — Italo, bijoutier, Parc 78bis.
 — Natale, m. cordon., Parc 78bis.
- Van der Linde, J., comp., Progr. 135.
- Vaney, Edm., commis, Paix 89.
 — Gust., retraité, Paix 89.
 — Yvonne, dlle mag., Paix 89.
- Varetto, Chs, entr., Granges 12.
 — Jos., entrepr., Est 6.
- Varey, Ele, concierge, J.-Brandt 61.
 — Célestine, mén., Jac.-Brandt 61.
- Vassia, Cécilia, aig., H.-de-Ville 7.
- Vaucher, Adalb., adouc., Charr. 27.
 — André, remont., Gibraltar 12.
 — Blanche, finiss., Serre 9.
 — Bluette, commis, Nord 179.
 — Chs, sténo-dact., Charrière 27.
 — Ed., remont., Progrès 103.
 — Ed., institut., Nord 133.
 — Elisabeth, agric., Foulets 13.
 — Elis., verr. montr., N. Droz 145.
 — Fernand, rem., Cern.-Antoin. 25.
 — Georges, boît., Nord 50.
 — Georges, remont., Cure 5.
 — Germain, graveur, Paix 119.
 — Germaine, sertiss., Grenier 32.
 — Hélène, commis, Grenier 32.
 — Henriette, régl., C. Grieur. 35.
 — Ida Vve, ménag., Paix 43.
 — Jean, bijoutier, Paix 107.
 — Jean, ressorts, Charrière 27.
 — Jles, achev. échap., Nord 169.
 — Jules, emballeur, Foulets 13.
 — Léa Vve, Nord 169.
 — Lina, Vve, Foulets 13.
 — Louis, retraité, Tête-de-Ran 23.
 — Louisa, stag., Arbres 41.
 — Lse Vve, journal., Paix 81.
 — Marc, boît., D.-P. Bourquin 11.
- Vaucher, Marie, débr., Progr. 61.
 — Marie, Vve, f. d'horl., Grenier 32.
 — Marie, ménag., N.-Droz 77.
 — Noëla, régl., Cernil-Antoine 25.
 — Paul, past., Eplat-Jaune 38.
 — Vict., dor., Chasseral 8.
 — Victor, remont., Ronde 3.
 — Violette, coutur., Serre 101.
 — Violette, ménag., Progrès 3.
 — Wern., remont., N. Droz 155.
- Vauthey, Maur., vic., Doubs 47.
- Vauthier, Aline, mén., Léop.-Rob. 25.
 — Clément, ramon., H.-de-V. 65.
 — Jules, pos. cadr., Combettes 17.
 — Marie, poliss., Ph.-H.-Matth. 19.
- Vautravers, Marie Vve,
 Fritz-Courvoisier 25 a.
- Veillard, René, dom., Fr.-Courv. 21.
- Veillon, Chs, commer., Montag. 7.
 — Otto, négociant, Nord 198.
- Venus, Harald, horl., T.-Allem. 51.
- Venus-Gentil, Laure, tailleuse,
 Temple-Allemand 51.
- Verdon, And., nickel., Industr. 28.
 — Charles, prof. danse, Parc 47.
 — Eugène, cond. mach., B.-Site 3
 — Gges, boîtier, Numa-Droz 179.
 — Georgette, poliss., Hêtres 8.
 — Marie, mén., Ld Robert 66.
 — Paul, ag. police, H.-de-Ville 15.
 — Roger, électr., République 3.
 — Willy, achev., Paix 83.
 — Zélim, remont., Chasseral 8.
- Vermot, André, bouch., F.-Courv. 5.
 — Berthe, institutrice, Nord 43.
 — Chs, achev., Dd-P.-Bourquin 5.
 — Chs, découp., Crêt-du-Loche 27.
 — Chs-Jules, horlog., Succès 19.
 — Edm., commis, Envers 22.

La Maison du Tricot

SOUS - VÊTEMENTS
 Rue Léopold-Robert, 55

- Vermot, Gges, graveur, Fleurs 9.
 — Georges, Ronde 19.
 — Georges, ach., S.-Mairet 18.
 — Hélène, emp. mag., N.-Droz 101.
 — Hriette, fab. horl., Crêtets 81.
 — Laure, régleuse, Nord 43.
 — Léon, manœuv., Fritz-Courv. 5.
 — Marie, ménag., Nord 43.
 — Marie, journ., Fr.-Courv. 38.
 — Paul, commis, Cern.-Antoine 21.
 Vermot-Droz, Osc., comm. pianos,
 Place Neuve 4.
 Vernier, Abel, aveugle, L.-Rob. 58.
 — Aug., journ., Léop.-Robert 58.
 — Francine Vve, journ., N.-Droz 115.
 — Germain, o. cadr., Nord 59.
 — Jean, ramon., Hôtel-de-Ville 65.
 — Jos., man., A.-M. Piaget 51.
 — Marcel, échapp., Cheminots 3.
 — Paul, ressorts, Ld-Robert 58.
 — Paul, Léopold-Robert 58.
 Verpillot, Ynne, tél., Ld-Rob. 41.
 Verron, Rosina Vve, Charrière 2.
 Verthier, Marie, Vve, N.-Droz 88.
 Vetterli, Jacob, cadr., Fr.-Courv. 15.
 Veuthey, Ern., miss., Recrètes 12.
 Veuve, Bertha, ménag., Ravin 13.
 — Berthe, Progrès 57.
 — Céline, ménag., Balance 16.
 — Ed., repass., Numa-Droz 49.
 — Gges, manœuvre, Envers 10.
 — Marie, pol. cuv., Terreaux 4a.
 — Marie-Louise, mén., Manège 22.
 — Pauline, Vve, régl., Envers 10.
 — René, ach. boît., Ravin 13.
 — Roger, échapp., Doubs 61.
 Veya, Gast., pend., Républ. 9.
 — Joseph, boît., Ph.-Hri Matt. 13.
 — Valentine, spir., Collège 19.
 Viasso, Olga, aig., Fleurs 13.
 Viatte, Numa, fab. horl., Doubs 139
 — René, remont., Nord 43.
 Vicario, Alb., man., F.-Courv. 21a.
 — Cécile, aiguill., F.-Courv. 21a.
 Vieille, Mcel, menuis., Jb-Brand 85.
 — Yvette, A.-M.-Piaget 79.
 Viel, Alb., gendarme, Ronde 19.
 Viette, Aug., chef fabr., Tourelles 31
 Vifian, Louis, peintre, Balance 10a.
 Vigano, Félix, poliss. meubles.,
 Fritz-Courvoisier 53.
 — Marie, Fritz-Courvoisier 53.
 Villa, Louise, mén., Industrie 21.
 Villard, Alice, aide, Epl.-Jaun. 112.
 — Georgette, taill., Progrès 103a.
 — Léon, man., Collège 22.
 — Louise Vve, mén., Progrès 103a.
 Villars, Chs, voyag., H.-de-Ville 8.
 — mag. chocolat, Léop.-Rob. 28.
 Villemin, Ach., rem., N.-Droz 132.
 — Andrée, o. fabr., Parc 22.
 — Arth., remont., Industrie 21.
 — Arthur, horloger, Parc 86.
 — Berthe, ménagère, Parc 86.
 — Bernard, rem., Numa-Droz 101.
 — Emmanuel, o. fab., Parc 138.
 — Gilbert, ach. boît., Parc 86.
 — Hélène, Tête-de-Ran 19.
 — Irène Vve. mén., Progrès 5.
 — Jean, menuis., Tple-Allem. 101.
 — Jean-Paul, men., N.-Droz 132.
 — Jules, man., Numa-Droz 132.
 — Jules, remont., Tête-de-Ran 19.
 — Marc, remont., Serre 99.
 — Marcel, Progrès 5.
 — Maurice, ferbl., Progrès 5.
 — Wm, boîtier, Tête-de-Ran 19.
 Villosz, Jaqueline, vend., N.-Droz 77.

- Vincent, Jean, élec., Charrière 28.
 Vinzio, Thérèse, mén., Puits 3.
 — Secondo, cadrans, Puits 3.
 Virchaux, Ch., fab. horl., Concorde 7
 — Chs fils, commis, Concorde 7.
 — Eug., commerc., Jaquet-Droz 16.
 — Rob., négoc., Grenier 22.
 Viret, Jeanne Vve, Nord 76.
 — Charles, ach. éch., Nord 76.
 Vischer, Adèle, instit., Parc 94.
 — Elsa, commis, Parc 94.
 Visoni, Arth., musicien, Serre 16.
 — Gabriel, music., Paix 127.
 — Hector, music., Serre 16.
 — Raymond, music., Parc 9bis.
 Visoni-Stock, Mal., mén., Serre 16.
 Vitterli, Walter, commis, Daniel-
 JeanRichard 39.
 Vittone, Jean, fond., H.-de-V. 33.
 Vittori, André, commis, Paix 111.
 Viviani, Franç., méc., Balance 12a
 Vizade, Ang., paill., Helvétie 17.
 Vœffrey, Aloïs, chauff., J.-Droz 56.
 Vœgeli, Ed., émail., Numa-Droz 88.
 — Emma Vve, mén., Nord 189.
 — Jean, boucher, Tourelles 15.
 — Louis, greneur, Progrès 101.
 Vœgtli, Ern., méc., T.-Allemand 1.
 — Jeanne Vve, Tple-Allemand 1.
 Voelin, Aug., boîtier, T.-Allem. 81.
 — Eliette, dem. mag., T.-Allem. 81.
 — Suz., commis, Temp.-Allem. 81.
 Vogel, Aug., estamp., Succès 17.
 — Chs, comptoir tissus, Serre 22.
 — Marcel, industr., Montagne 5.
 Vogelbacher, Otto, taill., DI-Jean-
 Richard 29.
 Vogt, André, électr., Serre 100.
 — Anna, o. cadr., Progrès 69.
 — Charles, remont., Serre 100.
 — Charles, commis, Nord 197.
 — Emma, ménagère, Crêt 12.
 — Ervin, fab. aig., Rechrètes 21.
 — Hélène, ménag., Crêt 12.
 — Jeanne, commis, Serre 100.
 — Marg., régl., Numa-Droz 109.
 — Marie, lessiv., Fr.-Courv. 58.
 — René, man., Fr.-Courvois. 58.
 — W.-E., fab. aig., Parc 150.
 Voirol, Ele, boîtier, H.-de-Ville 23.
 — Firmin, échapp., A.-M.-Piag. 45.
 — Gges, manœuv., Ronde 25.
 — Hélène, régl., Charrière 51.
 — Henri, mécan., Charrière 51.
 — Laurent, remont., N.-Droz 2.
 — Léon, garç. off., Pont 4.
 — Marg., o. ress., Serre 23.
 — Maur., men., Jaq.-Droz 52.
 — Paul, man., Général-Dufour 4.
 — Paul, repass., Industrie 26.
 — Virginie, Vve, Chapelle 11.
 Voisard, Chs, achev., Nord 206.
 — Lucien, mécanic., Collège 5.
 Voisin, Elise, mén., Est 12.
 — Emile, boîtier, Paix 21.
 Volentik, Michel, footballer,
 Léopold-Robert 18a.
 Volery, Céline, o. fab., Grenier 36.
 — Edm., boucher, Grenier 36.
 — Henri, fonct. comm., N.-Droz 97.
 — Jules, m. boucher, Grenier 36.
 Volf, Ryfka, colp., Pl d'Armes 1bis.
 Vollichard, Gs, déc., Fr.-Courv. 36a
 Von-Aesch, Emma, Vve, Tourell. 7.
 Von Allmen, Alb., nég., Ravin 1.
 — Alf., tailleur, Parc 42.

La Maison du Tricot

Tricots d'enfants
 Rue Léopold-Robert, 55

- Von Allmen, Angel, m. boucher, Collège 23.
- Christ., ress., Charrière 27.
 - Emile, boulang., Promenade 11.
 - Emile, employé, Promenade 11.
 - Emile, ferblant., Moulins 5.
 - Emile fils, man., Moulins 5.
 - Ernest, bracel., Cbe-Grieur. 35.
 - Flora, polis., Winkelried 37.
 - Jean, aide, Numa-Droz 169.
 - Jean-Louis, agric., Charrière 128
 - Jeanne, ménag. Charrière 128.
 - Léop., man., Léop.-Robert 18.
 - Lili, ménagère, Charrière 128.
 - Louise, mén., Collège 37.
 - Madeleine, Fritz-Courvois. 38a.
 - Marg., cadr., Ftz-Courvois. 38a.
 - Paul, retraité, Winkelried 37.
 - René, mécan., Parc 42.
 - Robert, o. ress., Prévoyance 102
 - Verena Vve, Charrière 128.
 - Willy, ouv. CFF, Numa-Droz 115
- Von Arx, Alb., mécan., Progrès 11.
- Alb., mécan., Côte 12.
 - Ernest, facteur, Parc 84.
 - Léon, guilloch., Collège 19.
 - Louise, ménag., Paix 45.
- Von Bergen, Madel, aide, Serre 112.
- Marc, camionn., Serre 112-114.
 - Marie, aide, Serre 112.
 - Melchior, camionn., Serre 112.
- Von Buren, Ann., mén., Progrès 103a
- J., remont., Gén. Herzog 20.
- Von Gunten, André, nick., Staway-Mollondin 6.
- Angél., vis, Progrès 109a.
 - Arth., grav., Puits 15.
 - Chs, horlog., D.-P.-Bourq. 13.
 - Chs fils, Dd-P.-Bourquin 13.
 - Chs, sertiss., P.-H. Matt. 25, atel. Terreaux 46.
- Von Gunten, Frédér. Vve, Paix 49.
- Gilberte, Ph.-H.-Matthey 25.
 - Htte, taill., Paix 49.
 - Marc, photogr., Agassiz 9.
 - Marie, commis, Parc 20.
 - Marthe, commis, Nord 165.
 - Otto, domest., Foulets 14.
 - Walth., fabr. secrets, Nord 165.
- Von Hoff, Eug., past., Côte 2.
- Von Kaenel, Alb., commis, Côte 12.
- Alix, échapp., Nord 179.
 - Arthur, caviste, Fleurs 10.
 - Arthur, fais. ress., 1er-Août 1.
 - Aug., emb., Charrière 42.
 - Aug., man., Cheminots 24.
 - Auguste, secr., Progrès 9.
 - Edg., commis, Jb-Brandt 87.
 - Edm., commissionn., Doubs 1.
 - Edm., boîtier, Beau-Site 3.
 - Emélie Vve, mén., Charrière 47.
 - Emile, commiss., Nord 179.
 - Emma Vve, Crêt 10.
 - Fritz, encaiss., Collège 24.
 - Georges, rem., Balance 10 a.
 - Gottl., remont., Fiaz 3.
 - Henriette, remont., Cheminots 24
 - John, commis, Fiaz 3.
 - Maxime, commis, Nord 151.
 - Otto, matelass., H.-de-Ville 67.
 - Ovide, md primeurs, Puits 17.
 - Paul, échapp., Nord 179.
 - Pierre, Cheminots 24.
 - Rosine, épïc., A.-M.-Piaget 63.
- Von Moos, Tell, boît., Epl.-J. 26a
- Von Niederhausern, Chs, bouch., Commerce 81.
- Von Siebenthal, Julien, garde com., Premier-Mars 11.
- Maurice, vendeur, Parc 9 bis.
 - Willy, man., Fritz-Courvois. 8
- Voser, Jos., méc., Prévoyance 90.

- Vouga, Jean, menuisier, Nord 45.
 Voumard, Carol., mén., N.-Droz 36.
 — Charles, bijout., Nord 191.
 — Ele, emb., Douze Septemb. 8.
 — Emma, tailleuse, Parc 112.
 — Georgette, d. mag., N.-Droz 36.
 — Jean, mécan., A.-M.-Piaget 65.
 — Jeanne, aiguilles, Concorde 8.
 — Jeanne, instit., Parc 122.
 — Jules, remont., Nord 129.
 — Jules, prim., Emancipation 47.
 — Marcel, éch., XII Septembre 8.
 — Paul, fab. b. or, Parc 122.
 — Robert, inst., Chem. Pouiller 6.
 — Roger, serrur., Numa-Droz 155.
 — Roland, chauff., Concorde 8.
 — Suzanne, commis, Ld-Robert 88.
 Voutat, Eug., termin., Charrière 18.
 — Fleury, fondeur, Parc 41.
 — Fleury fils, boît., Parc 41.
 — René, commis, Serre 37.
 Vuagneux, Alb., graveur, Sophie-Mairet 6.
 — Cécile, taill., Nord 52.
 — Jean-P., fournis., Soph.-Mair. 6.
 — Juliette, dem. mag., Nord 52.
 — Marg., s. prof., Léop.-Robert 7.
 — Paul, pharm., Léop. Robert 7.
 — Paulette, s. prof., Ld-Robert 7.
 — Pierre, Soph.-Mairet 6.
 — Will., remont., Jardinet 7.
 — Wm, serrurier, Promenade 16.
 Vuattoux, Paul, magas., Foulets 1a.
 — Rose, ménag., Puits 20.
 Vuille, Ad., pivot., Parc 26.
 — Ad., pivot., Numa-Droz 51.
 — Aimé, empl., Ormes 7.
 — Albert, nickel., Chasseral 6.
 — Alcide, laiterie, Paix 61.
 — Ali, bijoutier, Parc 91.
 Vuille, Alice, ménag., Parc 91.
 — Alice, sertiss., Doubs 71.
 — Alph., empl. gaz, Progrès 103a.
 — André, mécan., Olives 2.
 — André, institut., Parc 91.
 — André, régleur, Paix 119.
 — André, remont., H.-de-Ville 9a.
 — Ang., ébauches, F.-Courv. 25a.
 — Anna Vve, Tple-Allemand 73.
 — Antoinette, régl., T.-Allem. 73.
 — Arm., magas., Progrès 13a.
 — Arm., visit., Temple-Allém. 73.
 — Arm., fils, com. post., Succès 25.
 — Arn., emp. C.F.F., N.-Droz 145.
 — Arthur, biblioth., Postiers 23.
 — Aurèle, ress., Progrès 7.
 — Aurélie, ébauch., Doubs 103.
 — Berthe, commis, Doubs 13.
 — Bl., modiste, P.-H. Matthey 11.
 — Blanche, o. cad., Dd.-P.-Bourq. 1.
 — Caroline, gde-malad., Paix 37.
 — Cécile, ébauch., Sombaille 5.
 — Cécile, régl., A.-M.-Piaget 47.
 — Célest., prof. mus., Industrie 17.
 — Chs, gain., Tple-Allemand 103.
 — Chs, remont., Numa-Droz 173.
 — Chs, profess., Doubs 151.
 — Chs-Alb., négoc., Tilleuls 12.
 — Charles, remont., Versoix 1a.
 — Chs-Ls, étud., Numa-Droz 145.
 — Elisa, s. prof., Emancipat. 47.
 — Elisa Vve, mén., Numa-Droz 2a.
 — Emile, échapp., A.-M.-Piag. 47.
 — Emile, sellier, Versoix 9a.
 — Emilia, vend., Numa-Droz 2a.
 — Ernest, boît., Emancipation 47.
 — Ern., empl. magas., Cure 6.
 — Ernest, man., Locle 20.
 — Ern., cadr., Industrie 11.
 — Ernest, émail., L.-Robert 43.

La Maison du Tricot

BAS ET CHAUSSETTES

Rue Léopold-Robert, 55

Vuille, Esther, mén., Hirondelles 2.
 — Et., régl., Sophie-Mairet 2.
 — Fernand, remont., Olives 2.
 — Franç., instit., Dr Kern 11.
 — Fritz, fais. ress., Couvent 28.
 — Fritz, charron, Industrie 17.
 — Fritz, manœuvre, Locle 20.
 — Gges, emp. C.F.F., Crêt 31.
 — Gges, étamp., Nord 173.
 — Gges, domest., Granges 12.
 — Georges, man., Locle 20.
 — Georges, mécan., Sombaille 5.
 — Germaine, commis, Parc 43.
 — Gust., manœuv., rue Neuve 12.
 — Hédye, poliss., Progrès 13a.
 — Hélène, commis, Jb-Brandt 81.
 — Henri, manœuvre, Industrie 5.
 — Henri, aide, Bulles 25.
 — Hri-Ls., horlog., Côte 5.
 — Henriette, Numa-Droz 71.
 — Herm., émaill., Charrière 28.
 — Jâmes, régl., Paix 119.
 — Jean, man., Terreaux 28.
 — Jeanne, ménag., Fleurs 15.
 — Jeanne Vve, Puits 27.
 — Jules, emp. retr., H.-de-Ville 47.
 — Jles, em. CFF., Tple-Allem. 113.
 — Jules, o. ressorts, Crêt 9.
 — Laure, ménag., Sombaille 5.
 — Lina, o. spiraux, Sombaille 5.
 — Lina-Olga, Numa-Droz 25.
 — Louis, rem., 1er Août 3.
 — Louis, commis, N.-Droz 145.
 — Louis, émailleur, Parc 43.
 — Louis, ag. pol., Cern.-Ant. 5.
 — Louis, serrur., Sombaille 5.
 — Louise, taill., Doubs 71.
 — Louise Vve, Tunnels 16.
 — Lse, aig., Ph.-Hri Matthey 11.
 — Lucile, institut., Dr-Kern 11.

Vuille, Lucien, manœuvre, Paix 83.
 — Lucienne, o. fabr., Paix 5.
 — Lucienne, o. fabr., Progrès 13a.
 — Madeleine, régl., Olives 2.
 — Marcel, man., Charrière 41a.
 — Marcel, horlog., Succès 15a.
 — Marcelle, commis, Ormes 7.
 — Marguerite, Sombaille 1.
 — Marg. Vve, mén., Epargne 22.
 — Marie Vve, Nord 3.
 — Marie, régl., Tple-Allem. 73.
 — Mathilde, Numa-Droz 118.
 — Maur., mécan., Recrètes 16.
 — May, o. spir., Epargne 22.
 — Mina Vve, Parc 76.
 — Oscar,boît., Ph.-Hri. Matthey 11
 — Paul, domest., Reprises 16.
 — Paul, mécan., Numa-Droz 39.
 — Paul, mécanic., Parc 67.
 — Paul, s. prof., Parc 64.
 — Paul-Alb., man., Doubs 119.
 — Pierre, régleur, Charrière 81.
 — René, commis, Parc 26.
 — Roger, méc., P.-H.-Matthey 21.
 — Samuel, frapp., Industrie 1.
 — Thérèse, régl., Paix 61.
 — Valentine, commis, N.-Droz 51.
 — Viola, régl., Jacob-Brandt 81.
 — Werner, échapp., Av. Bille 6.
 — Werner-Chs, méc., Avoc. Bille 6.
 — Willy, ressorts, L.-Robert 28
 — Yvonne, régl., Sophie-Mairet 2.
 Vuilleumier, Achille, horl., Combe-
 Grieurin 21.
 — Adrien, acheveur, Paix 61.
 — Adrien, remont., Retraite 10.
 — Alb., dégross., Tple-Allem. 99.
 — Alb., dor., Gén. Dufour 2.
 — Alb., ébén., Tple-Allemand 99.
 — Alf., profess., Commerce 99.

- Vuilleumier, Alice, finiss. boîtes,
 Bassets 2.
 — Alida, décalq., Temple-Allem. 33.
 — André, boîtier, Léop.-Robert 56.
 — André, commiss., Nord 68.
 — Angéline, vend., N.-Droz 43.
 — Angéline, mén., Hôt-de-Ville 23.
 — Anna Vve, Sorbiers 27.
 — Annette, gde-mal., G.-Herzog 20
 — Antoinette Vve, mén., Serre 59.
 — Aristide, soud. ass., N.-Droz 43.
 — Armand, commiss., Doubs 131.
 — Arm., fab. horl., N.-Droz 35.
 — Arn., man., Industrie 28.
 — Arth., échap., Promenade 13.
 — Btha Vve, mén., Eplat.-Jnes 31.
 — Berthe Vve, ménag., Pont 4.
 — Céc., polis., Charrière 8.
 — Cécile, Vve, H.-de-Ville 65.
 — Charles, achev., Charrière 53.
 — Chs, boîtier, Serre 49.
 — Chs fils, gaînier, Numa-Droz 35.
 — Chs, horlog., Numa-Droz 49.
 — Chs, horloger, Grenier 7.
 — Charles, remont., Parc 100.
 — Charles, boît., Succès 15a.
 — Daniel, rem. échap., N.-Dz 159.
 — Daniel, remont., Parc 114.
 — Edgar, commis, Sorbiers 13.
 — Edgar, horlog., Chasseral 6.
 — Edmond, brasel., Paix 1.
 — Edmond, mécan., Progrès 11.
 — Edm., restaurateur, Bulles 26.
 — Edouard, dégross., Charrière 13.
 — Elisa, ménagère, Doubs 151.
 — Elisabeth, Vve, Promenade 3.
 — Emile, assort., Léop.-Rob. 7.
 — Ern., émail., Jaquet-Droz 6a.
 — Eug., man., H.-de-Ville 65.
 — Eugène, drog., Tête-de-Ran 23.
 — Fernand, emb., H.-de-Ville 19.
 Vuilleumier, Fleury, voy., Tertre 3.
 — Gabrielle, pens., Boucherie 16.
 — Gaston, achev., Sorbiers 27.
 — Gaston, bijout., Tourelles 21.
 — Gaston, remont., Jaq.-Droz 60.
 — Gges, ach. échapp., Parc 84.
 — Georges, termin., Rocher 20.
 — Georges, man., Crêtets 100.
 — Georges, remont., N.-Droz 15.
 — Georgette, mén., Ronde 20.
 — Gérard, remont., DI-J.Rich. 16.
 — Germaine, ling., Ravin 5.
 — Germaine Vve, Nord 159.
 — Gilbert, rem., Jb-Brandt 87.
 — Henri, Léopold-Robert 18a.
 — Herm., remont., Serre 43.
 — Horace, verr. mont., Ronde 9.
 — Jacques, échapp., Serre 87.
 — Jâmes, conc., Nord 123.
 — Jeanne, pianiste, Rocher 20.
 — Jeanne, Vve, Paix 21.
 — Jules, tab.-cig., Léop.-Robert 34.
 — Jules-Hri, inst., Gén.-Herzog 20.
 — Jules, boîtier, Parc 75.
 — Jules, rem., Parc 104
 — Juliette, régleuse, Paix 21.
 — Juliette, o. fabr., Parc 75.
 — Juliette, Vve, mén., Parc 75.
 — Léon, commis, Ravin 5.
 — Léon, remont., Collège 56.
 — Léopold, horl., D.-P. Bourq. 11.
 — Ls, ach. boît., pass. Gibral. 2bis.
 — Louis, pend., Numa-Droz 131.
 — Louis, remont., Charrière 53.
 — Ls-Cam., remont., Industrie 34.
 — Ls-Pl, fact., F.-Courvoisier 35.
 — Lse, ménag., Numa-Droz 73.
 — Louise Vve, Léop.-Robert 130.
 — Luc, emb., Prévoyance 100.
 — Madeleine, régl., Parc 104.
 — Marcel, étalagiste, Serre 126.

- Vuilleumier, Marcel, ach. échapp.,
 Parc 75.
 — Marcel, facteur, F.-Courv. 46.
 — Marcel, rem., Epl.-Grises 12.
 — Marcel, remont., Doubs 9.
 — Mcel, ach. boît., D.-P.-Bourq. 11.
 — Marcel, ressorts, Banneret 4.
 — Marcelle, o. cadr., Ld-Rob. 34.
 — Marie, tailleuse, Bellevue 19.
 — Marthe, commis, Bellevue 19.
 — Mathilde, ménag., Parc 28.
 — Maur., achev., Prévoyance 100.
 — Maurice, compt., Charrière 44.
 — May, régl., Tple-Allemand 113.
 — Octave, soud., Buissons 15.
 — Paul, fab. boît., D.-P. Bourq. 15.
 — Paul, horlog., Progrès 103.
 — Pauline, ménag., Parc 9 bis.
 — Phinès, décollet., Parc 48.
 — Rachel, s. prof., Numa-Droz 35.
 — Reynold, appareill., Puits 1.
 — Roger, mécan., Grenier 21.
 — Roger, rem., Numa-Droz 35.
 — Roger, pâtiss., Prévoyance 100.
 — Roger, vend., Grenier 7.
 — Ruth, aiguilles, Paix 77.
 — Ruth, commis, Puits 1.
 — Sarah, cadrans, Jaq.-Droz 6a.
 — Serge, mont., Prévoyance 100.
 — Séverina, mén., p. Gibraltar 2b.
 — Suz., pr. piano, Tple-Allem. 113.
 — Vital, boîtier, Industrie 13.
 — Wm, boîtier, Tête-de-Ran 23.
 — Wm, bracel., Hironnelles 4.
 — Willy, appar., Charrière 13.
 — Willy, remont., Charrière 64.
 Vuilleumier-Heger, Arn., employé,
 Doubs 67.
 Vuilleumier-Sunier, Berthe, sage-
 femme, Parc 75.
- Vuilliet, Edm., comm. post., Parc 47.
 — Jules, guilloch., Paix 49.
 Vuillomenet, Chs,éb., Terreaux 18.
 — Ed., peint. s. ém., Tête-de-Ran 7.
 — Roger, commis, Terreaux 18.
 Vuitel, Alfr., empl. C. F. F., Jacob-
 Brandt 79.
 — Angèle, instit., Doubs 103.
 — Arthur, serrurier, Charrière 1.
 — Bertha Vve, mén., N.-Droz 51.
 — Gaston, mécan., N.-Droz 51.
 — Glaudia, pol. boîtes, Arbres 41.
 — Henri, serrur., Charrière 23.
 — Jämes, empl. C.F.F., Recrèt. 18.
 Vulliamy, Aimé, m. coiffeur, Léo-
 pold-Robert 33.
 Vurpillat, Olga, mén., Serré 22.

W

- Wäber, Alf., compt., N.-Droz 88.
 Wächli, Joh., m. lait., N.-Droz 1.
 — Marguer., aide, Serre 7bis.
 Wächter, Hans, commis, Progr. 101a
 Waeffler, Adol., man., F.-Cour. 23.
 — Blanche Vve, mén., Doubs 109.
 — Clara Vve, Charrière 41a.
 — Fernand, peintre, Charrière 41.
 — Fritz, ress., Charrière 41.
 — Lina, cadr., Nord 129.
 — Madel., aig., Fr.-Courvoisier 23.
 — Marg., aide, Charrière 41a.
 — Marthe, cadrans, Nord 129.
 — Pierre, cuvettes, Ronde 26.
 — Sam., serrur., Fritz-Courvois. 6.
 Waegeli, Hri, S. A., tab.-cigares,
 Nord 115.

- Wælchli, Alf., m. boul., N.-Droz 81
 — Emile, mécanicien, Cure 9.
- Waelti, Adèle, ménag., Frênes 4.
 — Arn., m. maréch., Ld-Robert 114.
 — Emile, domest., Cr.-du-Loche 27.
 — Gottfried, man., H.-de-Ville 28.
 — Gottfried, man., Fiaz 7.
 — Jacob, voitur., Parc 100.
 — Jacob Vve, Ronde 21.
 — Jacquél., ver. mont., r. Neuve 12.
 — Jean, commis, Paix 35.
 — Jean, peintre, Léop.-Rob. 84.
 — Lina, ling., Bois 10.
 — Marianne, jour., Nord 157.
 — Rud., m. charron, Ld-Robert 114.
- Wagner, Pl, peint. auto, Parc 86.
- Wagnière, Const., mécan., Numa-Droz 127.
 — Ern., chef train, Numa-Droz 127.
- Wahl, Ern., tonnel., Progrès 105 a.
- Waibel, Herm., m. d'hôt., Parc 27
- Waldsburger, Auguste, cuisinier, Numa-Droz 106.
- Walker, Lucien, empl. C. N. ass., Numa-Droz 112.
 — Lucie Vve, Numa-Droz 112.
- Waller, Lse Vve, mén., Nord 171.
- Walter, Alex., cordonn., Parc 8.
 — Anna, fem. chamb., Parc 27.
 — Arth., man., Charrière 4.
 — Augusta, sage-fem., Parc 14.
 — Bertha, caissière, Grenier 32.
 — Emile, cordonn., Parc 8.
 — Eug., drogu., Numa-Droz 90.
 — Gabrielle, tailleuse, Parc 14.
 — Gges, commis, Agassiz 9.
 — Henri, fotogr., Parc 14.
 — Hulda, dem. mag., Grenier 32.
 — Ida Vve, Promenade 34.
- Walter, Jean, conc., N.-Droz 75.
 — Jean, échapp., Numa-Droz 126.
 — Jules-Aug., remont., Parc 14.
 — Jette, gér. mag., 1er Mars 12 b.
 — Louise Vve, Collège 50.
 — Marie-Mad., coutur., Parc 14.
 — Rob., commis, Commerce 55.
 — Ruth Vve, ménag., Serre 9.
 — Werner, relieur, Parc 28.
- Walther, Alfr., retr., Ch.-de-fer 16.
 — Ern., serrur., Nord 183.
 — Ida Vve, mén., Envers 14.
 — Irma, mén., Chemin-de Fer 16.
 — Mcel, nég. tiss., Ld-Robert 70.
 — Oscar, commis, Nord 183 a.
 — Paul, fournisseur., Chasseral 8.
 — Rud., retraité, Nord 183 a.
- Waltisbühl, Ant. & Cie, mach. à écrire, Chapelle 4.
- Wälti (voir Waelti).
- Walzer, Arm., rem., Jac.-Brandt 2.
 — Suzanne, mén., Jb-Brandt 2.
- Wampfler, Georges, mécanicien, Crêtets 109 a.
- Wanner, Jacob, taill., Parc 79.
 — Léo, taill., Pont 11.
- Wanzenried, Hél., mén., N.-Droz 173
- Warmbrodt, Adèle, Vve, Recrèt. 18.
 — G.-E., nég., Cb-Grieurin 41.
- Wasser, Ad., charp., Sombaille 26.
 — Alfred, agric., Sombaille 4.
 — Aug., agricult., Sombaille 45.
 — Emile, agricult., Valanvron 31.
 — Jacob, conc., Léop.-Robert 73.
 — René, sertiss., Léop.-Robert 73.
- Weber, Agnès, mén., N.-Droz 102.
 — Alb., négociant, Parc 50.
 Magasins: Fr.-Courv. 4, Léopold-Robert 25 et N.-Droz 88.
 — Alf., coiff., Hôtel-de-Ville 5.

La Maison du Tricot

SOUS - VÊTEMENTS
 Rue Léopold-Robert, 55

- Weber, Alice, mén., Léop.-Rob. 114.
 — Anaïse Vve, Ftz-Courvoisier 15.
 — Arn., mécanicien, Signal 10.
 — Bertha, Vve, Aurore 11.
 — Berthe, coutur., Stav.-Moll. 11.
 — Charles, sellier, Rocher 21.
 — Charles fils, sellier, Rocher 21.
 — Chs, commis, Nord 187.
 — Charles, négoc., N.-Droz 102.
 — Emile, ress., Nord 39.
 — Emma Vve, Tourelles 21.
 — Fréd., manœuv., Ronde 20.
 — Frida, coiffeuse, H.-de-Ville 5.
 — Fritz, typograp., Pestalozzi 2.
 — Georges, commis, Parc 50.
 — Georges, man., Collège 12.
 — Ges., dégross., Collège 52.
 — Gges, prof. tech., Ld-Robert 88.
 — Henri, retr., Jacob-Brandt 84.
 — Jean, mécan., Sorbiers 23.
 — Jean, sellier, Est 20.
 — Jeanne, ébauch., Léop.-Rob. 114.
 — Léon, commiss., Sorbiers 23.
 — Léon, manœuvre, Fleurs 34.
 — Louis, horlog., Recrètes 6.
 — Louis, manœuvre, Nord 47.
 — Madeleine, Parc 85.
 — Madel., mén., Léop.-Robert 88.
 — Marcel, instit., Nord 69.
 — Marg., commis, Pestalozzi 2.
 — Maria, ménag., Nord 69.
 — Marie, Vve, F.-Courvoisier 4.
 — Martha, rep. linge, Progr. 89b.
 — Marthe, coiff., Hôtel-de-Ville 5.
 — Otto, boulanger, Paix 59.
 — Pauline, repass. I., Collège 24.
 — Roger, mécanicien, Champs 9.
 — Roland, o. C. F. F., Parc 85.
 — Ruth Vve, représ., Succès 15a.
 — Walt., m. boulang., Parc 70.
 — Yvonne, régl., Recrètes 6.
- Weder, Jacob, dom., Champs 19.
 Wegmann, Ot., m. élect., Doubs 145
 Wegmuller, Ad., fabr. d'horlog.,
 Numa-Droz 45.
 Wehren, Rosine Vve, Granges 6.
 — Nelly, vend., Agassiz 12.
 Wehren-Matthey, Marcel, boît.,
 Agassiz 12.
 Wehrlé, Jos., md. prim., Serre 96.
 Weibel, Herm., grav., Bouch. 16.
 — Rosine, mde légumes, Stand 6.
 Weick, Alb., ach. éch., Paix 63.
 — Alb., décor., Parc 43.
 — Aline, Vve, Chapelle 12.
 — Berthe Vve, ménag., Paix 63.
 — Edm., rem., Commerce 103.
 — Georges, furnit., Jb-Brandt 2.
 — Hri, commis, Numa Droz 2.
 — Jeanne, couturière, Paix 63.
 — Julie Vve, boul., DI-J.Rich. 22.
 — Willy, guill., 1er-Mars 6.
 Weil, Nathan Vve, DI-J.Rich. 46.
 Weill, Alf., fab. bâches, N.-Dr. 80.
 — Camille, négoc., Parc 9 ter.
 — Gges, commis, Parc 77.
 — Jean, voyag., Numa-Droz 80.
 — Lucy, prof. piano, Parc 9 ter.,
 — Madeleine, régl., Parc 77.
 — Marcel, bouch., DI-JRichard 20.
 — Marie, Daniel-JeanRich. 30.
 — Nelly, caiss., Parc 67.
 — Rose, s. prof., Numa-Droz 80.
 — Yvonne, commis, Parc 9 ter.
 Weill-Blum, Léop., nég., Léop.-
 Robert 58.
 Weill-Mayer, Sam., nég., horlog.,
 Parc 77.
 Weiss, Emile, man., Sombaille 17.
 — Emma Vve, mén., Ld-Rob. 28.

- Weiss, Frida, o. fab., Crêt 14.
 — Louis, dégross., Manège 17.
 — Philippe, fab. horl., Crêtets 87.
 — Willy, mécan., Paix 43.
- Weissbrodt, Aug., serr., Bel-Air 20.
 — Edm., chaudr., T.-Allem. 85.
 — Hélène, régl., Tple-Allem. 85.
 — Hermann, ress., Retraite 10.
 — frères, potag., Progrès 84.
- Weissenfluh, Hri, rem., Beau-Site 1.
- Weller, Elise, journal., Parc 23.
- Welten, Amélie, café de tempér.,
 Place Neuve 12.
- Welti, Ernest, direct. assur., Chem.
 de Pouillerel 12.
- Wenger, Albert, emp. post., David-
 Pierre-Bourquin 19.
 — Alfr., chauff., Crêt-du-Loche 9.
 — Anna Vve, s. prof., T.-Allem. 33.
 — Arm., fonct. cant., Commerce 89.
 — Aug., boissel., Nord 61.
 — Bertha, commis, Terreaux 91.
 — Christ, man., Terreaux 91.
 — Daniel, commis, A.-M. Piaget 69.
 — Emile, empl. tram, S. Mairé 18.
 — Emile, prof. éc. méc., Nord 43.
 — Fréd., agricult., Bulles 4.
 — Fritz, agric., Cr.-du-Loche 9.
 — Henri, élect., 1er-Mars 10.
 — Marcel, mécan., Terreaux 91.
 — Marthe, instit., Nord 43.
 — Paul, ress., A.-M. Piaget 51.
 — René, échappem., Doubs 153.
 — Robert, teint., Jaquet-Droz 9.
 — Waldemar, fourm., N.-Droz 171.
- Wenker, Aug., technic., Ravin 15.
 — Fritz, s. prof., Beau-Site 17.
 — Hri-Aug., rem., Soph.-Mairé 8.
 — Htte, diaconn., Arbres 41.
 — R., repas. linge, B.-Site 17.
- Werder, Math. Vve, Nord 183 a.
- Wermeille, Brig., vend., Granges 10
 — Elise, Daniel-Jean Richard 13.
 — Jâmes, grav., Doubs 33.
 — Mrie-Lse, sert., Paix 73.
 — Nelly, Agassiz 9.
 — Paul, chev., Numa-Droz 37.
 — Paul, chev. btes, Granges 10.
- Werner, Arm., photog., Paix 55.
 — Anna, ménag., Doubs 161.
 — René-V., commis, Comm. 95.
- Werren, Wilh., rem., Serre 103.
- Werro, Rosa, commis, Nord 57.
- Werth, Gust., décalq., N.-Droz 132
- Werthmüller, Alf., dom., Valanvr. 6.
 — André, man., Rochettes 94.
 — Joseph, commiss., Valanvron 6.
 — Marcel, man., Rochettes 94.
- Wespy, Camilia, employée bureau,
 Numa-Droz 139.
 — Camille Vve, mén., Ld-Robert 41.
 — René, peintre, République 7.
- Wespy-Balmer, Léon, peintre,
 République 7.
- Wessner, Herm., sell., Commerc 91
 — Jeanne, ébauch., Numa-Droz 62.
 — Ls, élect. techn., Léop.-Rob. 59.
 — Will., sell. tapiss., Collège 19.
- Wettach, Jâmes, ébauc., N.-Droz 16.
- Wetter, Ern., com., D.-P. Bourq. 3.
- Wetterwald, Cath. Vve, Parc 98.
- Wetzel, Catherine, Ronde 17.
- Wey, Cath., o. assort., Prog. 151.
- Weyermann, Walt., m. décorat.,
 Léopold-Robert 74.
- Wichser, Ber., dom., Pt.-Croset. 9.
- Wicht, Alph., ach., Jaq.-Droz 13.
 — Albert, man., Promenade 9.

- Wicht, Elise, mén., Promenade 9.
 — Marcel, commiss., Est 16.
 — Marie, vend., Marché 4.
 — Willy, chauff., Serre 8.
 — Yvonne, coiff., Serre 25.
- Wicky, Jos., man., Cbe-Grieurin 31.
- Widder, Ant., lieut. gen., Prom. 20
- Widmann, Otto, peint., Combettes 4.
- Widmer, Alc., cafet., A.-M.-Piaget 1.
 — Arm., agric., G.-Crosettes 43.
 — Blanche, ébauches, Crêt 12.
 — Chs, commiss., Léop.-Rob. 94.
 — Clémentine Vve, mén., Crêt 12.
 — Ernest, commiss., Parc 136.
 — Fréd., commis, Beau-Site 17.
 — Frida, aig., Stand 14.
 — Nelly, Parc 145.
 — Otto, aide, Epl.-jaunes 18.
 — Otto, retraité, Tertre 3.
 — Paul, manœuvre, Paix 3.
 — René, menuis., Serre 25.
- Wiechtermann, Madel. Vve, mén.,
 Fritz-Courvoisier 9.
- Wiederkehr-Zaug, Jean, boîtier,
 Tertre 9.
- Wiest, Aug., photog., N.-Droz 70.
- Wietlispach, Ant., man. fabr.,
 Numa-Droz 103.
- Wiget, Frid., techn., Serre 22.
 — Ida, dem. mag., Léop.-Rob. 4.
 — Lina, mén., Léop. Rob. 4.
 — Marie Vve, ménag., Serre 22.
- Wildi, Emile, négoci., Nord 89.
- Wilhelm, Chs, fab. horl., r. Neuve 3.
 — Chs, fils, commis, r. Neuve 3.
 — Franz, banquier, Grenier 18.
 — Fz, blanc, trousse, r. Neuve 3.
 — Germaine, instit., r. Neuve 3.
 — René, r. Neuve 3.
- Wilkes, Marie, aciers, Parc 129.
- Wille, Bern., cons. comm., Pro-
 menade 16.
 — Alice, vendeuse, Pont 19.
 — Emma, mén., T.-Allemand 45.
 — Eug., D.-P. Bourquin 51.
 — Fritz, tech.-mécan., Tple-All. 45.
 — Henri, libraire, Ld-Robert 33.
 domicile, Sombaille 1.
 — Jeanne, commis, Temp. All. 45.
 — Jeanne, ling., Pont 19.
 — Léon, représ., Pont 19.
 — Léon, graveur, Côte 9.
 — Louis, grav., Nord 3.
 — Marc, négoc., Promenade 16.
- Wille-Notz, épicerie, Pl. Neuve 8.
 — épicerie, Parc 31.
- Willen, Ariste, ébén., Aurore 18.
 — Christian, aide, Gdes-Crosett 46
 — Emile, man., Sombaille 12.
 — Elise, Vve, Loge 6.
 — Ggès, aig. C. F. F., N.-Droz 126
 — Gges fils, nick., N.-Droz 126.
 — Pierre, chauff. C.F.F., Champs 17.
 — Wm, ressorts, Numa-Droz 88.
- Willener, Ern., émail., Doubs 139.
 — Georges, Doubs 139.
 — Henri, horlog., Winkelried 25.
 — Louis, emp. gaz, 1er Mars 10a.
 — Paul, cordonn., 1er-Mars 16a.
- Winkelmann, André, méc., Nord 13.
 — Fréd., commis, Puits 8.
 — Fritz, comm. cuirs, Puits 8.
 — Fritz, tourneur, Nord 13.
 — Jean, boît., Cern.-Antoine 23.
 — Jean, tech.-horl., Tple-Allem. 81.
 — Jules, man., Parc 85.
 — Louisa, aig., Nord 66.
 — Suz., commis, Tple-Allem. 81.
 — Tell, boîtier, Olives 2.
 — Tell-Ls, boîtier, Cer. Antoine 23.
- Winkelmann-Keller, Otto, mécan.
 Temple-Allemand 81.

- Winkler, Alf., empl. C. F. F., Paix 85.
- Winter, Bthe, fleur., Progrès 13.
- Edith, commis, Progrès 13.
- Franz, tapiss., Progrès 13.
- Franz, enc. bque, L.-Robert 50.
- Suzanne, commis, Progrès 13.
- Winterfeld, Ant., nég., Winkelr. 27.
- Wintsch, Rod., graveur, Signal 8.
- Winzeler, El., Vve, mén., Serre 56.
- Wiprächtiger, Jles, taill., Succès 11a.
- Wirth, Betty, téléphon., Progrès 45.
- Gust., chef électr., Progrès 39.
- René, doreur, F. Courvois. 46.
- Suz., régl., Progrès 39.
- Yvonne, caiss., Progrès 39.
- Wirz, Arth., aiguilles, Doubs 61.
- Berthe, ling., Promenade 1.
- Charles, émail., Est 14.
- Chs, mécan., Jb-Brandt 8.
- Ern., mécan., Recorne 34.
- Ern., électr., Locle 20.
- Fernande, aide, Recorne 34.
- Hélène, commis, Paix 21.
- Henri, mécan., Nord 75.
- Julia, savonn., Parc 80.
- Julien, chauff., République 9.
- Juliette Vve, horl., Tertre 3.
- Léon, remonteur, Paix 21.
- Léon, fonct. comm., Paix 27.
- Marcel, représ., Jac-Brandt 2.
- Marguer., commis, Paix 21.
- Marthe, ménagère, Paix 21.
- Mathias, fournit., Parc 114.
- Osc., fab. d'aig., Grenier 28.
- Pierre, horlog., Est 14.
- Sophie, aide, Promenade 1.
- Wirz-Ruch, Frida Vve, m. coiff., Grenier 6.
- Wisard, Nelly, Parc 138.
- Witschi, Esther, mén., Nord 61.
- Fritz, fournit. d'horlog. en gros, Nord 61, bur. Jaq.-Droz 30-32.
- Witschi-Benguerel, F. & H., magasin, pianos, gramos, Léop.-Robert 22.
- Wittmer, Hans, tourn., Parc 118.
- Wittwer, Ern., install., N.-Droz 109.
- Hélène, cout., Jaquet-Droz 12.
- Jean, émail., Progrès 143.
- Suz., stén.-dactyl., Ld-Rob. 58.
- Witz, Chs, commis, Moulins 7.
- Emile, typogr., Progrès 115.
- Osc., pr. bque, Tête-de-Ran 13.
- Wolf, Anne, direct., F.-Courv. 27.
- Aline Vve, Parc 9 ter.
- Chs, méd-chirurg., Paix 11.
- Gaston, rem., Numa Droz 113.
- Jules, fab. d'horl., Parc 12.
- Wolfer, Marg., mén., F.-Courv. 62.
- Wolff, Jules., rabbin, N. Droz 89.
- Suzanne, ménag., Parc 26.
- Wölflé, Marg., pol., Jaq.-Droz 12.
- Wolter-Mœri, Clara Vve, Serre 49.
- Woodtli, Albert, man., Parc 25.
- Marcel, man., Charrière 47.
- Marie-Lse Vve, Tple-Allem. 13.
- Willy, nickeleur, Industrie 16.
- Woog, Bche Vve, régl., Postiers 27.
- Worpe, André, commis, Sorbiers 17.
- Aug., comm. cuirs, DI Jeanr. 13.
- Carmen, commis, Crêt 10.
- Edmée, Crêt 10.
- John, encaiss., Cure 7.
- Jules, Crêt 10.
- Lina, Vve, Crêt 10.
- Ruth, corsets, DI Jeanrich. 13.
- Wuillème, Alice, mén., N.-Droz 171.
- Fritz, émail., Charrière 21.
- Lucienne, coiff., Parc 39.

- Wuillème, Marc, coiff., D.-J. Rich. 19.
 — Marcel, boîtier, Parc 39.
 — Pl, peint. décalq., Hirondelles 12.
 — René, cr. cadr., Terreaux 16.
 — Rol., décalq., Numa-Droz 127.
- Wuillemin, Adèle, ménag., Cbe-Grieurin 21.
 — Alb., agric., Combe-Grieur. 21.
 — Arth., démont., Ld-Robert 120.
 — Blanche, instit., C. Grieur. 21.
 — Ed., voyag., Parc 91.
 — Edm., voyag., Parc 76.
 — Emile, magas., Numa-Droz 127.
 — Gges, chef bureau police sûreté, place Hôtel-de-Ville 5.
 — Henri, ébauch., Paix 69.
 — Jeanne, aig., Parc 76.
 — Jules, facteur retr., Parc 76.
 — Laure, mén., Cbe-Grieurin 19.
 — Louis, s. profess., Grenier 2.
 — Madel., téléph., Cbe-Grieur. 19.
 — Pauline, ménag., Parc 32.
 — Ph., pian., Parc 91.
- Wuilleumier (voir sous lettre V).
- Wullimann, Max, boul., Locle 19.
- Wulser, Aloïs, dessin., T.-Allem. 49.
 — Gertrude, prof. allem., T.-All. 49.
 — Raimond, retraité, T.-Allem. 49.
- Wunderli, Bert., boul., Bel-Air 14.
- Wursch, Jos., tonnel., P.-d'Armes 1 bis
- Wursten, Henri, boît., Balance 10.
 — Ls, boît., Tple-Allemand 85.
- Wuscher, Marg., commis, Doubs 53.
- Wuscher-Rahm, Elise, Doubs 53.
- Wuthier, Clara, cadr., Fleurs 14.
 — Emma, institut., Fleurs 14.
 — Gges, compt., Parc 31 bis.
 — Marie, ménag., Fleurs 14.
- Wutrich, Camille, journ., Eplatur-jaunes 23.
 — Fritz, nickel., Numa-Droz 111.
 — Hans, mécan., Numa-Droz 126.
 — Jacob, greneur, Rocher 2.
 — Marie, aide, Sombaille 26.
- Wyder, Chs, ag. assur., Beau-Site 1.
- Wyser, Wilh., prof. mus., Roch. 20.
- Wyss, Alb., prof., A.-M.-Piag. 28.
 — Carmen, dem. mag., Nord 9.
 — Chs, aide, Bas-Monsieur 19.
 — Charles, boît., DI-J. Richard 43.
 — David, journal., Reprises 17.
 — Elise, cout., B.-Monsieur 21.
 — Elise Vve, Bas-Monsieur 21.
 — Hri, agric., Bas-Monsieur 6.
 — Jean, secr. Ubah, Croix-Féd. 2.
 — Jeanne, ménag., Bas-Mons. 21.
 — Léandre, ag. assur., Eperon 4.
 — Marie, mén., Puits 8.
 — Martha-Madel., Doubs 89.
 — Walth., boîtier, Nord 9.
- Wyss-Strubin, Léon, ém., Doubs 89.
- Wyssenbach, Elisabeth, institutr., Ph.H. Matthey 31.
- Wyssmüller, Fréd., empl. C. F. F., Foulets 1a.
 — Alice, coutur., Foulets 1a.
 — Cyllia, vend., Foulets 1a.
 — Fritz, commis, Foulets 1a.
 — Jean, mécan., Foulets 1a.
- Wyttenbach, Fr., boul., Fleurs 32.

Y

Yersin, Henri, commis C. F. F., Cernil-Antoine 29.

Z

- Zahnd, Arth., appar., Industrie 9.
 — César, com. post., N.-Droz 157
 — Fritz, agric., Convers 11.
 — Hélène, empl. bur., N.-Droz 89.
 — Maria, ménag., N.-Droz 89.
 — Mina Vve, Doubs 71.
- ZanESCO, Albin, o. cadr., Paix 75.
 — Arn., étamp., Hôt.-de-Ville 42.
 — Jean, man., Manège 19.
 — Silvio, cadrans, Numa-Droz 132.
- Zanetton, Léon, mécan., Nord 62.
- Zaninetti, César, m. boulanger,
 Numa-Droz 23.
- Zanoni, Alb., tapiss., Charrière 13a
 — Emma, ébauch., Fr.-Courv. 29.
 — Henri, poliss., Serre 103.
 — Paul, m. cordon., F.-Courv. 29.
 — Pauline, Industrie 9.
- Zanoni-Schwartz, B., tapissier,
 1er-Mars 12 a.
- Zappela, Andrea, md primeur,
 Léopold-Robert 55.
 — Gentil, md prim., r. Neuve 10.
 — Joseph, md prim., 1er Mars 5.
 — Mario, md prim., Collège 8,
 magasin Léop.-Robert 55.
- Zaslowsky, Abraham, techn.-élect.
 Daniel-J.-Richard 39.
 — Beile, emp. mag., D.-J.-Rich. 39.
 — Naft., brac., DI J.Richard 39.
 — Rachel, d. mag., DI-J.-Rich. 39.
 — René, horlog., DI-J. Richard 39.
- Zaugg, Adam., man., Nord 208.
 — Albert, mécanic., Pont 34.
 — Alfr., horlog., Puits 4.
 — Chs, secrets, L. Robert 26.
 — Daniel, emp. comm., Chasseral 8
 — Ed., graveur, Terreaux 23.
- Zaugg, Emile, boîtier, Parc 88.
 — Emile, domest., Progrès 75.
 — Emile, poliss., Signal 10.
 — Gustave, boîtier, Serre 39.
 — Ida, décalq., Serre 103.
 — Jean, o. fabr., Recrètes 37.
 — Jean, boît., Temple-Allem. 107.
 — Jean, mécan., Helvétie 15.
 — Lina, journal., Ronde 43.
 — Lina, ménag., Parc 64.
 — Marianne, mén., C-du-Loche 19.
 — Mathilde, Recrètes 37.
 — Nelly, o. fabr., Ronde 24.
 — Otto, machiniste, Nord 59.
 — Paul, man., Ronde 41.
 — Paul, cordonn., Tple-Allem. 101.
 — Robert, dégross., Ronde 24.
 — Walt., manœuvre, Nord 29.
- Zaugg-Dubois, O., mén., Indust. 1.
- Zbinden, Alf., mag., Jb-Brandt 85.
 — Chs, remont., Numa-Droz 86.
 — Laure Vve, mén., A.-M.-Piag. 28.
 — Léon, boulang., Progrès 89.
 — Louise Vve, Sombaille 4a.
 — Nelly, poliss., Numa-Droz 86.
- Zeender, Rob., lithogr., Doubs 141.
- Zehnder, Arm., mécan., Nord 155.
 — Arn., électric., Terreaux 33.
 — Célestin, journ., H.-de-Ville 67.
 — Colombe, o. impr., G.-Dufour 8.
 — Emile, remont., Progrès 107 a.
 — Emile, cordonnier, Paix 67.
 — Georges, insp. assur., Parc 10.
 — Germ., mén., F.-Courvoisier 60.
 — Hél., radium, Tple-Allem. 109.
 — Jean, remonteur, Nord 169.
 — Jeanne, nickel., Gén.-Dufour 8.
 — Jules, man., Fr.-Courvoisier 31.
 — Lina, journ., Fritz Courv. 58.
 — Marie Vve, Fritz-Courvois. 38 a.
 — Numa, ressorts, Grenier 6.

- Zehnder, Otto, gain., Doubs 141.
 — Roger, horl., Parc 94.
 — Virgile, o. cour., Progrès 145.
- Zehr, Berthold, commis, Alexis-Marie Piaget 69.
 — Elisa Vve, Dd-P.-Bourquin 1.
 — Eug., m. boulanger, Parc 26.
 — Georges, Paix 119.
 Salle de cult. phys., Serre 62.
 — Gérard, retraité, Paix 107.
 — Laure, ménag., Paix 107.
 — Lisa, ménag., Paix 107.
 — Marie, aide, Parc 19.
 — Marie-Louise Vve, Parc 19.
 — Nelly, commis, A.-M.-Piag. 69.
 — Suz., dem. mag., Paix 107.
 — Suzanne, modiste, Parc 19.
 — Yvonne, commis, A.-M. Piag. 69.
- Zeltner, Arn., graveur, Crêt 22.
 — Chs, chef bur. poste, Jura 6.
 — Ferdin., horlog., Numa-Droz 84.
 — Ges, chef bur. post., Jura 6.
 — Gottfr., domest., Progrès 103a.
 — Jean, ingén., Jura 6.
 — Jeanne, tailleuse, F.-Courv. 22.
 — Jos., man., Fr. Courvois. 22.
 — Math., institutrice, Jura 6.
 — Paul, ag. assur., Numa-Droz 84.
- Zemp, Esther, ébauch., N.-Droz 110.
 — Ida, réglease, Parc 75.
- Zesiger, Mcel, commis, Tertre 3.
 — Erika, commis, Doubs 139.
- Zibach, Bche, nickel., N.-Droz 4.
 — Chs, remont., Nord 165.
 — Estelle Vve, Numa-Droz 4.
 — Fernand, rem., Jaquet-Droz 58.
 — Georges, rem., A.-M.-Piaget 51.
 — Gilbert, remonteur, Nord 171.
 — Hélène, nickel., Numa-Droz 4.
 — Henri, nickel., Tple-Allemand 13.
- Ziegler, Mcel, colport., Convers 6.
- Zimmer, Bertha, négoc., Crêt 10.
- Zimmermann, Anna Vve, Parc 84.
 — Arm., greffier, Léop.-Robert 61.
 — Chs-Aug., représ., Paix 95.
 — E., ag. de droit, Jaq.-Droz 31.
 Bureau, Marché 4.
 — Frida, corresp., Tourelles 9.
 — Hans, ingén., Wilson 6.
 — Henri, jardin., Charrière 80a.
 — Jean-Paul, profess., Doubs 161.
 — Jeanne, institut., Paix 95.
 — Marie Vve, Ftz-Courvoisier 58a.
 — Wilh., ébéniste, Doubs 89.
- Zingg, Bertha, coutur., Fleurs 34.
 — Emile, m. tapiss., Ld-Rob. 56.
 — Ern., taill., Cheminots 17.
 — Paul, insp. assur., Parc 101.
- Zintgraff, René, commis, Tête-de-Ran 25.
- Zlotnitzki, Jne Vve, représ., Parc 42
- Zollinger, Chs, méc., Paix 111.
 — René, étudiant, Paix 111.
- Zuber, André, com., T.-Allem. 59.
 — Elise Vve, mén., Tple-Allem. 59.
 — Jean, ferblant., r. Neuve 2.
 — Osw., empl. tram, Charrière 53.
- Zuckermann, Leiba, fabr. horlog. Numa-Droz 171.
- Zuger, Elise, Vve, Balance 14.
- Zumbrunnen, Arm., cadr., Nord 73.
 — André, fournit., Beau-Site 13.
 — Elisa Vve, Crêt 10.
 — Ernest, mont., Chemin-de-fer 4.
 — Henri, cadr., Léop.-Robert 126.
 — Jean, ébén., Chemin-de-Fer 4.
 — Ls, emp. C. F. F., Ch.-de-Fer 4.
 — Nelly o. fabr., Chem.-de-Fer 4.
 — Rosine Vve, ménag., Nord 73.
 — Walth., cadr., A.-M.-Piaget 49.
 — William, boitier, Beau-Site 13.

- Zumkehr, Alice, Eplat-Jaune 18.
 — Emile, facteur, Eplatures-Jne 18.
 — Gges, pos. cadr., Nord 45
 — Jean-Louis, man., N.-Droz 154.
 Zumsteg, Arth., méc., Doubs 113.
 — Hri, fab. étamp., Jaq.-Droz 45.
 Zumstein, Arnold, pivot, Paix 75.
 — Cécile, ménag., Puits 9.
 — Gottfried, ach. boîtes, Crêt 11.
 — Marcel, boîtier, Progrès 141.
 Zund, Wilhelmine, ménag., Temple Allemand 107.
 Zundt, Charles, menuis., Bois 8.
 Zurbrugg, Mcel, horl., N.-Droz 167.
 — Abraham, Numa-Droz 167.
 Zurbuchen, Chs, boît., Parc 17.
 — Charlotte, mén., Crêtets 65.
 — Emile, fondeur, Parc 17.
 — Gaston, fournir., D.-P. Bourq. 7.
 — Gottfr., terrinier, Manège 21a.
 — Henriette, Vve, horlog., Numa-Droz 90.
 — Jean, horlog., Progrès 149.
 — Jean, entrepr., Pestalozzi 2.
 — Jules, emboîteur, Serre 27.
 — Louis, électr.-techn., Crêtets 65.
 — Mad., empl. mag., Ld-Rob. 59.
 — Paul, pend., Charrière 62.
 — Paul, manœuvre, Charrière 62.
 Zurcher, André, Ph.-H. Matthey 25.
 — Charles, secrets, Bassets 2.
 — Charles, Bassets 2.
 — Emile, portier, Parc 33.
 — Fern., négoc., Serre 59.
 — Gaston, m. boul., Fz-Courv. 26.
 Zurcher, Gges, soud. ass., Progr. 68
 — Jean, commis, A.-M.-Piaget 17.
 — Louis, chauff., Léop.-Robert 130.
 Zutter, Jean, rem., T.-Allem. 85.
 — Louis, commis, Tple-Allem. 85.
 Zwahlen, Arnold, march. de bois, Numa Droz 13.
 — Céc., dem. mag., Pl d'Armes 3.
 — Gges, instit., Grenier 23.
 — Georges, méd.-dent., Serre 67.
 — Henri, cordonn., Industrie 34.
 — Ida Vve, Fritz-Courvoisier 53.
 — Marg., ménag., Charrière 33.
 — Marie, ménag., Nord 185.
 — Paul, commis, Charrière 33.
 — Sam., conc., Fr. Courv. 43.
 — Willy, inst., Numa-Droz 161.
 Zweiacker, Julia, ébauch., Léop.-Robert 73.
 — Ernest, menuis., Jb-Brandt 85.
 Zweifel, Btha Vve, Gibraltar 2b.
 — Nelly, régl., pass. Gibraltar 2b.
 Zweigart, Jeanne, ménag., Parc 70.
 Zwicky, Frid., commis, N.-Droz 55.
 Zwygart, Btha, mén., Progrès 89b.
 Zysset, Alb. cafetier, Versoix 1.
 — Bertr.-L., roues Rosk., Jardin. 17
 — Edouard, chauff., Versoix 1.
 — Fréd., méc., Rocher 21.
 — Irma, mén., Jardinets 17.
 — Laure Vve, mén., République 9.
 — Marie, Vve, Jardinets 17.
 — Otto, chauffeur, Stand 14.
 — Paul, ferblant., Charrière 97.
 — Willy, Rocher 21.

SÉCURITÉ - POLICE PRIVÉE



Direction: R. Brunisholz

BALANCE 10 Place du Marché

LA CHAUX-DE-FONDS

TÉLÉPHONE **22.512**

1. SERVICE DIURNE ET NOCTURNE

DE SURVEILLANCE D'IMMEUBLES, VILLAS, PARCS, FABRIQUES, BANQUES, CHANTIERS, DÉPÔTS, MAGASINS, BUREAUX, ETC.

2. SURVEILLANCE SPÉCIALE

EN TOUS LIEUX ET DE N'IMPORTE QUELLE DURÉE

3. SERVICE D'ORDRE

POUR MANIFESTATIONS EN TOUS GENRES, SERVICE DE SURVEILLANCE DE JOUR ET DE NUIT AUX EXPOSITIONS, CONTRÔLES D'ENTRÉES POUR SOIRÉES, BALS, MATCHES, ETC.

4. FILATURE

RENSEIGNEMENTS PRIVÉS, ENQUÊTES DIVERSES, DISCRÉTION D'HONNEUR

5. DISTRIBUTION DE PROSPECTUS

OU DE CATALOGUES POUR LA VILLE ET LES ENVIRONS. EN 24 H. POUR 10.200 EXEMPLAIRES. DISTRIBUTIONS PARTIELLES

6. SERVICE DES STORES

POUR TOUS LES MAGASINS, POUR TOUS LES DIMANCHES ET JOURS FÉRIÉS ET TOUS LES MATINS

7. CHAUFFAGES CENTRAUX

SPÉCIALITÉ POUR MAINTENIR LES CHAUFFAGES CENTRAUX DU SAMEDI SOIR AU LUNDI MATIN

8. SERVICE D'ENCAISSEMENTS

POUR MÉDECINS, NOTAIRES, GÉRANTS, SOCIÉTÉS, ENTREPRISES DIVERSES, ETC.

9. CHIENS

PENSIONS ET CHENILS, DRESSAGE EN TOUS GENRES

Adresses Professionnelles

HORLOGERIE

Ce chapitre contient les adresses essentielles de l'Horlogerie, celles de la fabrication. La nomenclature complète des adresses horlogères se trouve dans L'INDICATEUR DAVOINE concernant l'Horlogerie suisse, édité par nous, A. GÖGLER Publicité, Société Anonyme, et auquel nous renvoyons les intéressés pour les renseignements très détaillés.

Fabricants d'horlogerie

- Aerni & Cie, Paix 129.
 Ardath, S. A., Parc 108.
 Argos S. A., Place d'Armes 1 bis.
 Aronowicz, S., Ronde 35.
 Astin Watch S.A., Léop.-Rob. 94.
 Atlas Watch Co, S. A., Paix 29.
 Aubry, René, Loge 6.
 Aubry-Schaltenbrand, F., Léopold-Robert 56.
 Augsburg, Emile, DI-J.-Rich. 23.
 Auréole Watch Co., Paix 133.
 Baume et Cie, Nord 116.
 Béguelin, Roger, Léop.-Robert 82.
 Benguerel, Ges, fils, Jb-Brandt 8.
 Bénédic Watch, Numa-Droz 171.
 Benoît frères, Parc 128.
 Benoît, Maur., pl. H.-de-Ville 6.
 Benrus Watch Co, Paix 129.
 Berex Watch Co S. A., J.-Droz 43.
 Bernheim, J. & Co, L.-Robert 42.
 Bloch Jean-Ls, Léop.-Robert 66.
 Boichat & Cie, Numa-Droz 77.
 Brailowsky, M., Paix 29.
 Brandt, R., Nord 187.
 Breitling, G.-Léon, S. A., Mont-brillant 3.
 Brigos S. A., Parc 110.
 Bross, Arth., A.-M. Piaget 21.
 Bugsa Watches Ltd, 1er-Août 39.
 Calendar Watch Co S.A., Parc 89.
 Cattin, Gaston, Parc 128.
 Caussignac-Gagnebin, Léo, 1er Août 39.
 Cervine S. A., Commerce 11-13.
 Chadé S. A., Dd-P. Bourquin 13.
 Châtillon, Henri, Parc 66.
 Chopard, Pl-Ele, Nord 65.
 Cicca Watch Co., H.-de-Ville 19.
 Clémence Frères & Cie, Grenier 18.
 Cossali, Attilio, Parc 7.
 Cronos S. A., Léopold-Robert 4.
 Datyner, Bernard, Jaquet-Droz 30.
 Debrot, Paul, fils, Parc 43.
 Debrot, René, Commerce 13.
 Délévaux, Nestor, Parc 45.
 Didisheim, les fils H.-A., N.-Droz 144-146, fabrique Marvin.
 Didisheim-Goldschmidt fils & Co., Fabr. Juvenia, Paix 101.
 Dimier, Georges S. A., Crêtets 87.
 Ditisheim, Henri, Parc 2.
 Ditisheim et Cie, Paix 135.
 Dreyfus, Emile, Numa-Droz 66bis.
 Dreyfuss, fils de Moïse, L.-Rob. 24.
 Driva Watch Co, Léop.-Robert 42.
 Droz, Fernand, Progrès 37.

- Dubois frères & Cie, Tunnels 16.
 Dubois, Ch. & fils, Jaq.-Droz 60.
 Ducommun, Armand, Grenier 30.
 Eberhard & Cie, Léop. Robert 73.
 Eglantine S. A., Concorde 7.
 Eigeldinger & Cie S. A., Paix 129.
 Fabrique Ebel S. A., Serre 66.
 Fab. Election Nelle S. A., N.-D. 142.
 Fab. Mont. Mildia S. A., Nord 116.
 Fabriques Movado, Parc 117-119.
 Fabrique Musette S. A., Crêtets 75.
 Farine, Georges, Parc 89.
 Formosa Watch S. A., Ld-Rob. 78.
 Fuchs, Roger, Gibraltar 5.
 Gagnebin-Vogt, A., Tourelles 27.
 Gallet & Co., Léop.-Robert 66.
 Gerol Watch S. A., Parc 17.
 Gervaux S. A., D.-P.-Bourquin 19.
 Gigon-Talon, M., Léop.-Robert 28.
 Gilgen, Alfred, Léopold-Robert 80.
 Girard, Conrad, A.-M.-Piag. 63.
 Girard-Perregaux & Cie (Nouvelle S. A.), Serre 11bis.
 Gœring, Ernest, Progrès 133.
 Gœring, Louis Vve, Paix 31.
 Gœtschel, fils de Marc, Parc 122.
 Gorgerat, Raoul, Progrès 133.
 Græf & Cie, Serre 11bis.
 Græf-Ribaux & Cie, Paix 3.
 Grevère, J., r. Neuve 8.
 Grisel, Louis, S. A., Ld-Robert 66.
 Gubler, Jules, Léop.-Robert 82.
 Gurtner, Werner, Parc 107.
 Gutmann & Cie, D.-J.-Richard 23.
 Hema Watch Co Ltd, T.-Allem. 45.
 Hermann & Co, Parc 107.
 Hirschy, J.-A., Côte 14.
 Hochner, Alb., Nord 193.
 Hœter et Cie, Temple-Allem. 29.
 Home W. Co S. A., N.-Droz 31.
 Huga S. A., Ld-Robert 73a.
 Huguenin, F., Léop.-Robert 120.
 Hunsperger, Jean, Serre 41.
 Imhof, Arthur, Eperon 4.
 Invicta S. A., Léop.-Robert 109.
 Jacot-Barbezat, J., Nord 168.
 Jacot, Louis & Cie, Fr.-Courv. 46.
 Jaquet, Adrien, A.-M. Piaget 81.
 Jeannet, Marcel, Parc 8.
 Jobin, Emile, Numa-Droz 83.
 Juillard & Cie, Cortébert W. Co., Parc 25.
 Keller, Louis Vve, Numa-Droz 33.
 Kilchenmann, Pl Vve, Progr. 115.
 Kleiner, Mcé & Co., Léop.-Rob. 42.
 Kolsky, Henri, A.-M. Piaget 81.
 Kramkimel, Jean, L.-Robert 59.
 L'Eplattenier, Chs, Fritz-Courv. 3.
 Levallant et Cie, Parc 148.
 Lokschin, Simon, pl. H.-de-Ville 2.
 Looping S. A., Numa-Droz 16.
 Luthy, Albert, Léop.-Robert 66.
 Maire, André, Paix 127.
 Maire, Henri, Paix 17.
 Mardon Watch Co, Ltd, Ld Rob. 21.
 Marlys Watch Co S.A., Montagne 5.
 Méroz, Arnold, Numa-Droz 73.
 Meyer, fils d'Emile, repr., Parc 4.
 Meylan Walter, Jac.-Brandt 4.
 Meyrat, Paul, Envers 30.
 Mimo Watch Co, Serre 11bis.
 Mœnig, Louis, Crêtets 69.
 Montres Artis, Tourelles 7.
 Montres BeP S. A., Nord 70.
 Montres Clarté S. A., Parc 4.
 Mulco S. A., Régionaux 11.
 Müller, H. & fils, Paix 119.
 Muller, Joseph, Parc 151.
 Nicolet, Marc & Cie, Parc 107.
 Nordmann & Cie, Parc 110.
 Ollendorff Watch Co, Parc 105.
 Pachter, D., Tple Allemand 61.

Parel, Jean, Nord 185a.
 Paroz, Chs, Tourelles 7.
 Pauli, Arth., repr. de Langendorf
 Watch Co, Parc 50.
 Pedos S. A., Parc 105.
 Pellaton, Emile, Paix 7.
 Pellet, Ed., Ld-Robert 25a.
 Perrenoud, Z. & Cie S. A., Région. 11
 Perret & Cie, Grenier 26.
 Perret-Perrin, Vve Ges, Fiaz 15.
 Picard, Edmond, Jaquet-Droz 43.
 Picard, Th., fils, L.-Robert 38.
 Piétro de, Ph., Léop. Robert 74.
 Plaat, Hugo, Paix 17.
 Quaile, Henri, Commerce 5.
 Ralco S. A., Parc 119.
 Reinin, A., Parc 17.
 Reymond, Camille, Nord 75.
 Ries, Gaston, Parc 128.
 Robert, Alfred, Paix 107.
 Robert, C. et Cie, Léop.-Robert 58.
 Robert, Paul, Doubs 135.
 Robert, E. & Cie, Crêtets 75.
 Sandoz, Henry & fils, Région. 11.
 Schild & Co., S. A., Parc 137.
 Schlageter, Otto, Doubs 55.
 Schlesinger, les fils de B., March. 2.
 Schmid, (Vve de C.-L.) et Co.,
 (S. A.), Nord 70.
 Schneider, Jâmes, N. Droz 31.
 Schneider-Widmer, R., Versoix 9.
 Schwarz-Etienne, les fils de Paul,
 Léopold-Robert 94.
 Schwob frères et Co, S. A., rue
 Numa-Droz 134, 136 et 138.
 Seefeld, Paul, Commerce 9.
 Seeland Watch Co. S. A., Léop.-
 Robert 109.
 Siris S. A., Cbe-Grieurin 41.
 Slam Watch Co. S.A., N.-Droz 66bis.
 Sobol, A., Parc 23.

Stauffer, Son & Co, Paix 29.
 Steinmann, Albert, L.-Robert 109.
 Steuer, Robert, Progrès 107.
 Suava S. A., Léopold-Robert 8.
 Sultana Watch Co, Ld-Robert 94.
 The Talis Watch Co, L. Rob. 66.
 Tolck, Ernest, Ld-Robert 49.
 Ulmann fils, Serre 10.
 Vermot, Paul Vve & Co, Crêtets 81.
 Vertex Watch Co, Paix 133.
 Vertua S. A., Léopold-Robert 8.
 Veuve, César, Parc 107bis.
 Viatte, Numa, Doubs 139.
 Virchaux, Chs, Concorde 7.
 Vittori & Cie, Paix 111.
 Voirol, Laurent, Numa-Droz 2.
 Weber, Louis, Recrêtes 6.
 Weiss & Cie, White Star Watch
 Factory, Crêtets 87.
 Wilhelm, Chs & Cie, Montres Fes-
 tina et Levrette, Ld-Robert 9.
 Wolter-Mœri, Serre 49.

Aciers.

Kaufmann, A. & W., Marché 8.

Aiguilles (fab. d')

« UNIVERSO » S. A., Direction
 et Bureau central: N.-Droz 85.
 M.M. Berthoud-Hugoniot, Progrès 51 et 53.
 L. Spahr, Parc 13-15.
 Montbrillant, rue Numa Droz 83.
 Louis Macquat, Buissons 1.
 M. Golay, Numa-Droz 83.
 A. Wagnon S. A., Numa-Droz 83.
 Oscar Wirz, Grenier 28.
AUBERT, S. A., Ravin 13.
 Chappuis & fils, A.-M.-Piaget 72.
 « Le Succès », J. Junod, Succès 5-7.
 Vogt, W.-E., Parc 150.

Anneaux, couronnes, pend.

Colomb, Paul-E. & fils, J.-Brdt 86.

CORNU & Cie, Parc 106. Anses „fantaisie“ et Attaches pour cordonnets de tous genres,

Fabrique Iris, Paix 97.

HUGUENIN & Cie S. A., Numa-Droz 158.

Rosset, Arm., Parc 79, repr. de la **NATIONALE S. A.**, Genève.

USINES DES REÇUES, Gren. 18.

Assortiments à ancre

JEANNERET-WESPY, LOUIS, Numa-Droz 139.

LES FABRIQUES D'ASSORTIMENTS RÉUNIES, Bureaux centraux: Girardet 60, Le Locle.

Balanciers compensés

Fabr. Balanciers réunies, Jardin. 9.

Boîtes.

Voir monteurs de boîtes.

MEYER, LES FILS D'EMILE, représentants. Parc 4, Tél. 21.326.

REININ, A., Parc 17. Tél. 23.296. Représentant de boîtes: or, chromé, acier, plaqué or, laminé et galvanique du soigné au bon courant de 3³/₄ à 19 lignes.

Boucles et Fermoirs pour bracelets

CORNU & Cie, Parc 106. Boucles et fermoirs en tous genres, métaux et grandeurs.

Bracelets (fabr. de)

ALBRECHT, ROD., N.-Droz 145.

BOSS, C.-G. & Cie, D. J.-Rich. 44.

Campiche, Pierre, Commerce 11.

CORNU & Cie, Parc 106. Boucles et fermoirs en tous genres, métaux et grandeurs.

Cuiro S. A., Numa-Droz 139.

Fatton-Hirschy, M., Crêtets 92.

FORRER, RENÉ, Parc 42.

Fruttiger, A., Serre 28.

Inca S. A., Numa-Droz 141.

Jeanneret, L., succ. de Huguenin-Jeanneret, Léopold-Robert 90.

Klötzl & Cie, Numa-Droz 161.

Lagger & Co., Tunnels 10.

LANIÈRE S. A., Numa-Droz 158.

Luginbühl, E.-J., Dr-Kern 9.

Metzger-Perret, G., r. Neuve 2.

REININ, A., Parc 17. Tél. 23.296. Représent. Bracelets chromés, plaqués et cuir. Stock. Vente exclusive aux fabricants.

SCHWEIZER & SCHÖPF, Parc 29. (voir annonce page 1).

Stehlé, Gges, Vve, N.-Droz 93.

Gaspard Ullmo

Rue du Collège 18 **Téléphone**
Chaux-de-Fonds **21.282**

COMBUSTIBLES EN TOUS GENRES

Charbon de foyard

Vieux métaux

Cadrans émail (fab. de)

Breit, Fritz & Co., Crêtets 92.
 Dellenbach, Walt., Charrière 42.
 Gerber & Co, Nord 113.
 Girard, Ferd., Numa-Droz 41.
 Hirt, Ed., Pont 17.
 Jeannin, Pl., Grenier 24.
 Kneuss, Chs, Promenade 12a.
 Landry-Seiler, J., chem. Tunnels 12.
 Perregaux fils, Nord 5.
 Perregaux, Pl., Doubs 133.
 Richard, Léon, Terreaux 16.
Richardet, H.-A., Tourelles 13.
 Siegenthaler, Gottl., Terreaux 23.

Cadrans métal (fab. de)

Alduc S. A., Paix 133.
 Dellenbach, L. (nacre), N.-Droz 113.
 Dubois, Gges & Cie, Serre 16.
 Fabrique « Natère » Crêtets 92.
 Fehr, Arnold, T.-Allemand 35.
 Fehr, Chs & Cie, Ronde 3.
 Freund, Alfred, Parc 152.
 Imhof, Henri, Parc 108.
Jeanneret, Louis S.A., N.-Droz 141
 Qualité soignée. Création constante de nouveautés. Cadrans luminescents.
 Jetter, Fritz, Fab. Diala S. A., Charrière 37.
 Kaufmann, Roger, Tple-Allem. 112.
La Romaine, E. Leuthold, Nord 67
LEMRIK, A. & Co., success. de Lemrich & Matile, Doubs 163.
 Matile & Stampbach fils, Temple-Allemand 1.
REININ, A., Parc 17. Tél. 23.296
 Représent. de Progressia S. A., Nidau-Bienne.
 Reverchon-Jaquet, G., Al.-M.-P. 32.
Richardet, H.-A., Tourelles 13.

Rubattel & Weyermann, S. A., Parc 118.

Singer, J. & Co. S. A., Crêtets 32.
 Soldanelle S. A., Wilson 5.

Cercles (fab. de)

JACOT, PAUL-ERN., N.-Droz 57.
 Cercles en tous genres.
 Lamarche, A., Parc 29.
 Cercles d'agrandissement, cache-poussière. Spéc. : Cercles complètement terminés avec fixes et passages contours pour mouvements de formes.

Creusets

GLASSON & BIEDERMANN, Paix 47-47a.
 (voir annonce page encartée).
 Hochreutiner & Robert, S. A., succ. de Défer A. & Cie, Serre 40.
 (voir annonce page 473).
 Huguenin, Jean-O., Serre 18.

Cuvettes (fab. de)

Bauer, Ch., Numa Droz 43.
 Lachat, A., Temple-Allemand 15.
 Portenier, Arnold, Parc 69.
 Wæffler, Pierre, Ronde 20.

Déchets d'or et d'argent

Bureau du Contrôle, Serre 58.
 Banque cantonale neuchâteloise, Léopold-Robert 44.
 Banque Fédérale (S. A.), Léopold Robert 50.
SOCIÉTÉ DE BANQUE SUISSE, L.-Robert 10. (V. ann. page 3).
GLASSON & BIEDERMANN, Paix 47-47 a.
 (voir annonce page encartée).

HOCHREUTINER & ROBERT S. A., succés. de Défer A. & Cie, Serre 40.

(Voir annonce page 473).

Huguenin, Jean-O., Serre 18.
(Voir annonce page 474).

Société d'Apprêtage d'or, (S. A.), Loge 5a.

Usines des Reçues, Grenier 18.

Usine Genevoise de dégrossissage d'or, Commerce 7.

Découpages.

Beaud, R. & M., Serre 134.

Butzer, H. Vve S. A., Parc 116bis.

Huguenin, Alfr., Stav.-Mollondin 4.

Pandel, Max, Fleurs 6.

Schlée, W. & Co, Repos 9-11.

Tripet & Jeanrenaud S. A., A.-M.-Piaget 72.

Urfer, Fritz, Doubs 60.

Wille & Senaud, Doubs 33.

Zollinger & Stauss, Numa-Droz 154.

Diamantine

GLASSON & BIEDERMANN,

Paix 47-47 a.

(voir annonce page encartée).

Hochreutiner & Robert, S. A., Serre 40. (Voir annonce p. 473).

Hubscher, Emile, Grenier 24.

Picard, H. & frère, Ld-Rob. 12.

Dorages et oxydages

Aeschlimann, E., Vve N.-Droz 145.

Aubry, Aurèle, Industrie 15.

Bandi-Liengme, F., Crêtets 29.

Blanc, J.-A., Numa-Droz 5.

Buchwalder-Bregnard, E., Nord 170.

Calame, Ges, Buissons 11.

Doror, Numa-Droz 112.

Faivre, Z., Crêtets 67.

Froidevaux, Arthur, Recrètes 25.

Girard, Chs, Léopold-Robert 109.

Golay, W. (cad.), Terreaux 33.

Hirschy, M., Nord 87.

Howald, Emile, Numa-Droz 122.

Huguenin, Fritz, Serre 17.

Jobin, Gaston, Progrès 119.

Lardon, Marcel, Numa-Droz 78.

Leuba, M. B. (boît.), Progrès 117.

Leuba, Georges, Serre 49.

Lœrtscher-Jeanerret Vve (boîtes), Parc 1.

Messerli, Th., Nord 63.

Müller-Chapatte, N., Nord 165.

PAVID ALPH. (boît.), N.-Droz 59.

Piaget, Arn., Progrès 7.

Pfister, Georges, DI-J. Rich. 29.

Prior, Louis, Jaquet-Droz 29.

Reuille & Cie, Beauregard 7.

Robert-Degoumois & Co, Paix 133.

Schneider-Clerc, H., Doubs 19.

Spichiger, Hoffmann & Cie, Serre 62

STAUFFER, AD., (boîtes), Parc 42.

Thurban, Louis, Nord 155.

Uhlmann, Arthur, Parc 128.

Ebauches

Interchangeable S. A., Parc 150.

Aubry, Reynold, Nord 29.

Représ. de Eta S. A., Granges.

Rodé, Ern., Champs 11, représent. de E. Meyer & fils, Pontenet.

Emaillieurs

Chappuis, Arth., Charrière 5.

Colliot-Bourquin, Doubs 117.

Collomb, Henri, Terreaux 4a.

Dubois, Frères, Numa-Droz 14.

Dubois, Georges, Nord 151.

Ducommun & Guillod, N.-Droz 55.

Faivret, Marc-Th., Paix 53.
 Gentil, Zélim, Doubs 139.
 Lehmann, Ant., Parc 23.
 Perregaux fils, Nord 5.
 Roulet, Albert, Jura 4.
 Rubattel, Weyermann (S.A.) (peint),
 Rue du Parc 118.
 Sémon, Adolphe, Serre 73.

Emboîtages

SURDEZ, FERNAND, succ. de
 Fritz Jordan, Parc 9 ter.
 Simples et compliqués en tous
 genres. Spéc. de chronographes.

Essayeurs-Jurés

Bureau de contrôle, Serre 58.
GLASSON & BIEDERMANN,
 Paix 47-47 a.
 (voir annonce page encartée).
HOCHREUTINER & ROBERT,
 S. A., Serre 40.
 (Voir annonce page 473).
Huguenin, Jean-O., Serre 18.
 (Voir annonce page 474).

Etampes

BEAUD, R. & M., Serre 134.
 Borel, Henri, Est 28.
 Bourquin, Louis, Progrès 81a.
 Bourquin, Robert Vve, Serre 32.
 Butzer, Hri Vve, S. A., Parc 116bis.
 Fabrique Jac, Chemin-de-Fer 16.
 Guyot, Raoul, Bel-Air 12.
 Légeret & Schnegg, Crêtets 92a.
MARÉCHAL, ERNEST, (boîtes),
 Epargne 2.
 Pandel, Max, Fleurs 6.
 Quinche, Alfred, Tête-de-Ran 11.
SCHLÉE, W. & Co., ruelle du
 Repos 9-11.

Stehlin, Albert, Numa-Droz 16a.
 Tourte, François, Parc 37.
TRIPET & JEANRENAUD S. A.,
 Alexis-Marie-Piaget 72.
 Urfer, Fritz, Doubs 60.
 Winkelmann, Otto, T.-Allemand 81.
 Zollinger & Stauss, N.-Droz 154.
ZUMSTEG & CONZELMANN,
 Doubs 154.

Etuïs

LANGENEGGER FRÈRES, rue du
 Doubs 156.
REININ, A., Parc 17. Tél. 23.296.
 Représentant.
SCHWEIZER & SCHÖPF, Parc 29.
 (voir annonce page 1).
STEHLÉ, G. Vve, Numa-Droz 93.

Fournitures d'horlogerie

Anc. Maison Sandoz fils & Co S. A.,
 Léopold-Robert 104-106.
 Blum, Emile, Nord 206.
 Droz frères, Parc 47.
 Favre-Lecoultré, G., Grenier 32.
 Franel, Emile, Rocher 11.
 Froidevaux, Albert, Promenade 2.
 Froidevaux, Paul, Numa-Droz 185.
 Gogerat, Raoul, Progrès 133.
 Hummel fils & Co, Léop.-Rob. 53.
 Jeanneret, Charles, Doubs 93.
 Jeanneret, Ern., Progrès 61.
 Juvet, Th. & Co., r. Neuve 9.
LE GLOBE S. A., G.-E. Brodbeck,
 directeur. Temple-Allemand 53.
 Monnier, L. & Cie, Tourelles 38.
 Moynet A., Etablissements S. A.,
 Repr. Jacq. Ducommun, Pont 14.
 Müller, Louis, rue Neuve 9.
 Omicra S. A., r. Neuve 8.
 Perret, Jacques & Cie, Parc 12.

PICARD, HENRI & FRÈRE,
Léopold Robert 12.

WITSCHI, F., succ. de U. Kreutter, Jaquet-Droz 30 et 32.
(Voir annonce page 475).

HUILE «SINE DOLO». Bienne.

Magasins de fournitures d'horlogerie

Berner, Léon, Paix 45.

BOUVERAT & Cie, Jardinière 86.

Hummel fils & Co, Ld-Rob. 53.

LUDY & Cie, Parc 39 et Place Neuve 6.

Matthey-Boillat, G., Parc 22.

Sandoz, G. & Cie, Pl. de la Gare.

Société des fabriques de spiraux réunies, Serre 15.

Etzensberger, Emile, Léop.Rob. 57.

Franelle, E., Paix 13. Fabrication de rouge à polir.

GLASSON & BIEDERMANN,
Paix 47 a. Diamantine, Dorures et Argentures. Poudre d'Argent à grener „Ducor“.
(voir annonce page encartée).

Hochreutiner & Robert, S. A.,
Serre 40. Diamantine et dorure.
(Voir annonce page 473).

Hubscher, Emile, (diam.), Gren. 24.

Janner, Paul, Jaquet-Droz 18.

Pèle-Mêle S. A., Numa-Droz 108.

Huile Sine Dolo, Bienne.

**FOURS INDUSTRIELS
FREIBURGHHAUS, Jean
Fleurs 2 Téléph. 23.423
Brûleurs à huile lourde (MAZOUT)**

Graveurs et Guillocheurs

Aellen, Daniel, Progrès 57.

Aeschlimann, A., Progrès 61.

Augsburger, Bern., Parc 150.

Atelier d'Art KaBé, Paix 91.

Barbezat, Georges, 1er-Mars 6.

Bickart, Adrien, Numa-Droz 68.

Blanc, J.-A., Numa-Droz 5.

Bodemer & Aab, Bel-Air 20.

Bonnet, Jos., Numa Droz 141.

Calame, Ges, Buissons 11.

Calame, Marcel, Prés. Wilson 12.

Cavadini, Paul, Doubs 35.

Châtelain & Fils, Numa-Droz 59.

Christen-Ruch, G., Nord 75.

Delapraz, Emile, Paix 109.

De la Reussille, M., Terreaux 27.

Derendinger, W., Numa-Droz 145.

Diacon, John, Doubs 115.

Droz, Léon, Doubs 71.

Dubois, Paul, Chapelle 12.

Etienne, Gérald, Fritz-Courv. 1.

Eymann, Alb., Nord 110.

Fallet, Louis, Jaquet-Droz 10.

Favarger, Chs, Doubs 101.

Favre, Jules, Jaquet-Droz 50.

Frei & Wintsch, Signal 8.

Giauque, Arthur, Numa-Droz 112.

Giauque, Camille, N. Droz 173.

Giauque, Emile, Parc 64.

Gobat, Arthur, Progrès 11.

Guggisberg, Jules, DI-J.Richard 17

Haldimann, Roger, Charrière 18.

Henry, Ch., fils, Nord 179.

Hertig, Arm., Locle 20.

Huguenin, Jules, Soph.-Mairet 3.

Humbert, Louis, Numa-Droz 12.

Jacot-Paratte, les fils d'A., Parc 132.

Jeanmaire, Paul, Progrès 103.

Jeanneret-Loze, Charrière 26.

Jeanquartier, Gges, Bel-Air 8.

Jung, Ph., Nord 3.

Lampert, Jean, Terreaux 20.

Légeret frères, Tourelles 31.

Loetscher, Armand, Stand 12.
 Magnin, Fréd., Tunnels 10.
 Maleszewsky, Chs, T.-de-Ran 3.
 Matthey-Steiner, G., L.-Robert 64.
 Meyer, Léon, Progrès 11 a.
 Montandon, Arnold, Paix 101.
 Nardin, Emile, Léopold-Robert 32.
 Ochsner, Henri, Léop.-Robert 70.
 Pellaton, Constant, Serre 7.
 Perrin-Fivaz, Georges, Ronde 3.
 Piroué, Emile, Jaquet-Droz 31.
 Robert, Paul, Tple-Allemänd 27.
 Robert-Delachaux, Pl, T.-Allem. 71.
 Rozat, Tell, Doubs 97.

RUBATTEL, WEYERMANN, S.A,
 Parc 118.

Schwab, G., Léop.-Robert 88.
SCHLÉE, W. & Co, ruelle du
 Repos 9 et 11.
 Séchehaye, Arthur, N.-Droz 55,
 Lettres, cuvettes et mouvements.
SOGUEL FRÈRES, pl. Neuve 2-4
 Spichiger, Hoffmann & Cie, Serre 62
 Stampbach, Paul, Temple-Allem. 1.
 Stegmann, Arth., Parc 92.
 Studer, Fritz, Envers 34.
 Thiébaud, Georges, Doubs 125.
 Thurban, Louis, Nord 155.
 Tripet Frères, Progrès 73a.
 Vallat, Ernest, Doubs 161.
 Vermot, Georges, Fleurs 9.
 Von Gunten, Arth., Puits 15.
 Vuagneux, Alb., Sophie-Mairet 6.
 Weick, Albert, Parc 43.
 Weibel, H., Rocher 11.
 Zaugg, Edouard, Terreaux 23.

Horlogerie (Magasin d')

Horlogers-Rhabilleurs

Boillat, Charles, Léop.-Robert 61.
 Chédel, Paul, Parc 35.

Eimann, Gges, pendulier communal,
 Nord 167.
 Etienne, Paul, Jardinets 25.
 Gigon-Talon, M., Léop.-Rob. 28.
 Kramer, Paul, Léop.-Robert 50.
 Junod, G., Parc 29.
 Kunz, Henri, Puits 21.
 Ludy & Cie, Parc 39.
 Maire, Gges-Ed., Léop.-Robert 38.
 Meylan, E., Progrès 47.
 de Piétro, Philippe, Ld-Robert 74.
 Richard, John, Ld-Robert 33.
 Rothen-Perret, L., N.-Droz 129.
 Sandoz, G. & Co, Pl. de la Gare.
 Stucky, Eug., Epargne 24.
 Von Gunten, C., Ld-Robert 21.

GEORGES EIMANN

Pendulier communal - Nord 167

Réparations soignées de Pendules Neuchâtelaises
 Horloges - Révels - Montres

Huiles pour Horlogerie.

HUILE « SINE DOLO », Bienne.

Machines-Outils

Etzensberger Emile, Léop.-Rob. 57.
 Franel, E., Rocher 11.
 Grieshaber, E., Numa-Droz 16.
 Janner, Paul, Jaquet-Droz 18.
 Lienhard & Cie, Nord 147.
 Schiffmann frères, Manège 19.
 Schlée, W. & Co, Repos 9-11.
 Von Arx, Albert, Progrès 8.

Mécaniciens

Barbezat, Ges, Rocher 21.
 Beaud, R. & M., Serre 134.
 Béguelin, Arm., Doubs 152.
Borel, Henri, Est 28.

Butzer, Hri Vve, S. A., Parc 116 bis.
Etzensberger, Emile, Léop.-Rob. 57.
Früh, Fritz, Gibraltar 3.

Grieshaber, E., Numa-Droz 16.
Grob, Walther, Parc 68.

Guttman, Jean, Serre 110.

Hösli, Hans, Paix 5.

Huguenin, Alf., Stav.-Mollondin 4.

Hurni, G., Serre 28.

Landry, Ernest & Fils, Serre 5.

Lienhard & Cie, Nord 147.

Luthy, Ed. & Cie, Serre 91-93.

MAGNIN-JACOT, Vve & FILS,
Progrès 68.

Manufact. Jurass. S. A., Crêt 5-7.

Morf, G., Cernil-Antoine 18.

Pandel, Max, Fleurs 6.

Rérat, Léon, Léop.-Robert 114.

Schiffmann frères, Manège 19.

Schneider-Clerc, H., Doubs 19

Stehlin, Albert, Numa-Droz 16a.

TIÈCHE, M.-Ad., Doubs 69.

Tourte, François, Parc 37.

Tripet & Jeanrenaud S. A., A.-M.
Piaget 72.

Vogt, W.-E., Parc 150.

Von Arx, Alb., Progrès 8.

Wille & Senaud, Donbs 33.

Winkelmann, Otto, T. Allem. 81.

Zollinger & Stauss, Numa-Droz 154.

Zumsteg et Conzelmann, Dbs 154.

Métaux précieux

Banque Cantonale Neuchâteloise
rue Léopold-Robert 44.

(Voir dernière page couverture).

GLASSON & BIEDERMANN,
Paix 47-47 a. (v. ann. p. encartée).

HOCHREUTINER & ROBERT
S. A., Serre 40.

(voir annonce page 473).

Sté d'Apprêtage d'Or (S. A.), rue
de la Loge 5a.

Usine Genevoise de dégrossissage
d'or, Commerce 7.

Monteurs de boîtes or

Amez-Droz, & Co, Nord 181.

Baumann, Benguerel & Co, rue de
la Serre 30.

Blum, les fils de Jules, Serre 89.

Bodemer & Aab, Bel-Air 20.

Bonnet, J., Numa Droz 141.

Carnal & Cie, Nord 152.

Cattin, François, Nord 69a.

Challandes, M., Parc 58.

Châtelain, Sandoz & Cie, Comm. 11.

Ducommun, G. & C., S. A., A.-M.
Piaget 54.

Ducommun, fils de Gges, Tilleuls 6.

Favre, A. & M. & Perret, Doubs 104.

Ferrier & Co., T. Allemand 33.

Gindraux & Cie, Parc 150.

Graber, Percival, Parc 116.

Guillod & Cie, Doubs 83.

Günther & Cie, Tple-Allem. 58.

Guyot, Alcide, imp. Clématites 12.

Humbert, J. & Cie S. A., Doubs 87.

Jung & Fils, Temple-Allemand 9.

Junod & Fils, Serre 32.

Junod & Co, Numa Droz 159.

Maumary, Léon, Chapelle 11.

Méroz, G., Bellevue 23.

Monnier et Cie, Numa Droz 128a.

Montandon, Arnold, Paix 101.

Orixa, S. A., Crétêts 92a.

C. MEYER-FRANCK Rue de la Ronde 23
Téléphone 24.345

Cuivre neuf pour alliage - Coke pour la fonte - Charbon de bois

Rubattel & Weyermann S. A.,
Parc 118.

Schl appi & Co., Progr s 115.

Schwab, G., L op.-Robert 88.

Serva S. A., Cr tets 81.

Spichiger, Hoffmann & Cie,
Serre 62.

Spillmann, C.-R. & Co., S. A.,
Nord 49-51.

Stila S. A., Cr t 2.

Voumard, Paul, Parc 122.

W rsten, Ls fils, Jaquet-Droz 9a.

Rhabilleurs de bo tes

Jacot, Paul-Ernest, N.-Droz 57.

Nickelage

ANTIROUILLE S. A., Cr tets 29.

JOBIN, GASTON, Progr s 119.

„MEYLAN“, Nickelage - Argen-
tage - Rhodiage, Parc 148.

MONNIER, LUC, Tourelles 38.

ROBERT-DEGOUMOIS & CIE,
Paix 133.

Pierres fines

M ROZ FR RES, succ. de Ed.
M roz & fils, Gibraltar 6.

Pivotages

Beyner, Albert, Nord 56.

Boillat, Jules, Daniel-J. Richard 37.

Gogniat, Charles, Combettes 4.

Jeanneret, Tell, 1er-Mars 12.

Mojon, Constant, Doubs 147.

Rothen, Emile, Numa-Droz 121.

Schwar, Paul, Parc 128.

Simonet, Gges, Avocat-Bille 6.

Stuedler, J.-Edm., Paix 101.

Vuille, Ad., Numa-Droz 51.

Polissage et finissage

Ara, Terreaux 14.

Bell, G., Nord 62 bis.

Bickart, Adrien, Numa-Droz 68.

Blanc, J.-A., Numa Droz 5.

Bonnet, Jos., Numa-Droz 141.

Brandt, Pauline, Di-Jeanrich 11.

Brandt-Ducommun, Parc 41.

Buhler, J. Mlle, Parc 67.

Buhler, Louise, Industrie 7.

Cartier, L., Numa-Droz 56.

CAVADINI, PAUL, Doubs 35.

DEAGOSTINI, ROSA, Mme, H -
tel-de-Ville 7b. Polissage de cu-
vettes m tal.

D combard, Mlles, Balance 14.

DUBOIS & BRANDT, Mmes,
Envers 30.

Feisst, Alice, Tple-Allemand 103.

Gentil, Armand, Fiaz 5.

Giauque, Camille, N.-Droz 173.

Girard, A. & G., Doubs 116.

Girard, Chs, L opold-Robert 109.

Girardin, Aline, Paix 101.

Hasler, Roger, Parc 122.

Huguenin, Ed., Parc 72.

Huguenin et Perrenoud, Parc 78.

Jacot-Paratte, fils d'A., Parc 132.

Vve Jean COLLAY Rue des Terreaux 15 — T l phone
LA CHAUX-DE-FONDS

Charbon de foyard — Vieux m taux

Cuivre neuf pour alliage

Jacot, Mlles, Progrès 117.
JAQUEMET, J., Numa-Droz 59.
 Jaques-Jodelet, A., Di-J.-Rich. 5.
 Jeannin, Germaine, Puits 15.
 Jung, L., Progrès 41.
 Légeret Frères, Tourelles 31.
 Locher, N., Serre 37.
LORIOI, LÉON, Parc 91.
 Matile, Albert, Numa-Droz 63.
Montandon, Armand, Progr. 107.
 Moser, Berthe, Parc 66.
 Muri, Lina, Côte 9.
 Musy-Humbert, Mme, N.-Droz 91.
 Nicolet, J., Numa-Droz 128.
 Ochsner, Henri, Léop.-Robert 70.
 Paolini, Jean, Commerce 17a.
 Perrenoud, E., Vve, Progrès 59.
 Porténier, Arnold, Parc 69.
 Portenier, Henri, Paix 97.
 Prétôt, Jeanne, Progrès 8.
 Prétôt, Paul, Parc 83.
 Quilleret, A., Mme, cuvettes or,
 Fritz-Courvoisier 9.
 Reuille & Cie, Beauregard 7.
 Robert, Pierre, Doubs 152.
 Rubattel, Weyermann, (S. A.),
 Parc 118.
 Schelling, Marthe, Doubs 31.
SÉCHEHAYE, Mme A., N.-Droz 55
 poliss. cuvettes or.
SOGUEL FRÈRES, Pl.-Neuve 2-4.
 Thiébaud, Jeanne, Charrière 66.
 Tripet, Henri, Progrès 73a.
 Vallat, Ern., Doubs 161.
 Voirol, Georgette, Pont 4.
 Von Kænel, Emile, Nord 179.
 Weibel, H., Rocher 11.

Radium

Bohner, Emile, Doubs 153.
 Gagnebin, R., Temple-Allem. 71.

Gygi-Leuba, Mme, Parc 42.
 Humbert, Louis, Numa-Droz 12.
 Meyrat, Paul-A., Tple-Allemand 103
 Monnier, L. & Co, Tourelles 38.
 Robert, Jeanne, D.-P. Bourq. 3.
 Schmidt, Yvonne, Jac.-Brandt 2.
 Thiébaud, Hélène, Gén.-Dufour 6.
 Tissot, Michel, N.-Droz 118.

Réglages

SOCIÉTÉ DES FABRIQUES DE SPIRAUX RÉUNIES, Serre 15.

Amstutz, G., Crêt 8.
 Bahon, J., Progrès 147.
 Bandelier, Blanche, Al.-M. Piag. 21.
 Bieler-Wuilleumier, Mme, Indust. 3.
 Brunner, G. & E., Paix 89.
 Buchser, Berthe, Numa-Droz 159.
 Chapatte, H., Numa-Droz 2 a.
 Châtelain, Nelly, Numa-Droz 181.
 Conrad, Juliette, Parc 62.
 Cuche, Jeanne, Nord 172.
 Daum, Mathilde, Doubs 75.
 Delachaux, Mlles, Nord 61.
 Dubois, Jeanne, Paix 127.
 Dubois, Violette, Ld.-Robert 17.
 Dubois, Werner, Parc 24.
 Duplain, E., Industrie 1.
 Eggimann, Claire, Bel-Air 12.
 Favre, Marthe, Aurore 7.
 Frantz, Lucie, Commerce 79.
 Frey, Lina, Daniel-JeanRichard 41.
 Froidevaux, Olga, Nord 59.
 Girard, Math. et Berthe, Paix 15.
 Grétilat, Marthe, Aurore 9.
 Heyraud, Andréa, A.-M.-Piag. 45.
 Jeanrenaud, Ida, Doubs 119.
 Kaufmann, Marg., N.-Droz 45.
 Laederer, Berthe, Clématites 12.
 Meister, Mathilde, Agassiz 11.

Meylan, Berthe, Industrie 12.
 Meystre, Blanche, T.-Allem. 109.
 Montandon, Aline, T.-Allem. 81.
 Mutty, Elise, Puits 5.
 Oudart, Germaine, Jaquet-Droz 9.
 Pasche, Cécile, Numa-Droz 1.
 Perrenoud, Adèle, Doubs 109.
 Perret, Elisabeth, Nord 65.
 Perret, Germaine, Numa-Droz 90.
 Rauber-Racine, A., Parc 92.
 Robert, Alice, Banneret 2.
 Rossel, Elmyre, Nord 214.
 Rothen, Berthe, Numa-Droz 121.
 Rufenacht, Hélène, T.-Allem. 89.
 Ryser-Berger, Léa, Paix 87.
 Sengstag, Math., Crêt 16.
 Von Buren, Mme, G. Herzog 20.
 Vuille, Mme, Numa-Droz 173.
 Vuille, A. & M., T.-Allemand 73.
 Vuille, Violette, Jacob-Brandt 81.
 Zemp, Ida, Parc 75.

**FABRIQUE NATIONALE DE SPI-
 RAUX** (S. A.) Ulrich G. A.,
 Serre 106.

Ressorts (fab. de)

Amez-Droz, Fritz & Co., N.-Droz 62.
 Bachmann, Gottfr., Parc 60.
 Bachmann, Henri, Parc 80.
 Bugnon, Hri., Fr. Courv. 40-40a.
 Bühler, André, succ. de Ch. Bühler.
 Bel-Air 26.
 Fabrique Nationale de Spiraux S.A.
 Serre 106.
 Fabrique de ressorts de montres
 « Rectal » Charrière 4.
 Fab. suisse de ressorts, « Le So-
 leil », Repos 7.
 Geiser, Emile, S. A., Tuilerie 42.
 Geiser, V. & fils, T.-Allem. 91-93-95.
 Hirschy, Chs & Cie, S.A., Bel-Air 15.

Kuster, Louis, Envers 22.
 Lesquereux, Chs., F.-Courvois. 22a.
 « Nerfos » S. A., Sorbiers 19.
 Perret, René & Co, Doubs 147.
 Perrin & Cie, Rocher 11.
REININ, A., Parc 17. Tél. 23.296,
 Représentant.
 Resist, S. A., Serre 61-63.
 Ryser, Ch. & Cie, N.-Droz 158.
 Sandoz & Cie, Numa-Droz 55.

Roues (fab. de)

ZYSSET, B. fils, Jardinets 17.

Secrets (fab. de)

BERGEON, F. & Co, Régionaux 11.
 Secrets américains et à vis en
 tous genres. Spécialité : Secrets
 talons détachés. Travail prompt
 et soigné. — Téléphone 21.334.
 Ducommun, Ges, Serre 105.
 Jenny, Chs, Tertre 5.
 Schmidt, Paul, Jaquet-Droz 12.
 Surdez, Paul, Parc 15.

Sertisseurs

**LES FABR. D'ASSORTIMENTS
 RÉUNIES**, Atelier de sertissages,
 Montbrillant 1.
MATTER, ROBERT, Parc 152.
PERRET-ROSAT, G., Doubs 161.
REININ, A., Parc 17. Tél. 23.296,
 Représentant. Pierres chassées.
STEINMANN, ALB., L.-Rob. 109.

Spiraux (fab. de)

**FABRIQUE NATIONALE DE SPI-
 RAUX** S. A., Ulrich, G.-A.,
 Serre 106.
 Fabrique Stella, Terreaux 33.

SOCIÉTÉ DES FABRIQUES DE SPIRAUX RÉUNIES, Serre 15.
Spiraux compensateurs Guillaume.

Verres de montres

Bergeon, F. & Co, Régionaux 11,
Verres de formes et incassables.

Bloch, Maurice, Parc 116.

Blum & Fluckiger, Ld-Robert 109.

Bourquin, Chs, Paix 101a.

Christen, Emile, Parc 87.

Droz, Oscar, Doubs 159.

Ducommun, Jles-E., Parc 21.

Emo Verres Incassables S. A.,
Alexis-Marie-Piaget 72.

FREY, JULES, Serre 75.

Frossard, Léon, Ph.-Hri-Matthey 5.

Gillard, Edm., Numa-Droz 84 a.

Girard, Henri, Nord 175.

Guenat-Beuchat, A., Parc 51.

Inca S. A., Numa-Droz 141.

KREUTTER, J.-J., Ld-Robert 19.

Lagger & Co, Tunnels 10.

Leduc, Auguste, Numa-Droz 104.

MAIRE, G., Numa-Droz 60.

Marcionelli, J., Paix 101 a.

Mathys, A., Léopold-Robert 59.

Messerli, Chs, Crêtets 79.

Monnier Frères, Progrès 19.

Stauffer, Ad., Parc 42.

Steinmann, H., Léopold-Robert 27.

Thiébaud, A., Ronde 21.

Colle spéciale

pour Verres de montres

marque „**LA FLUIDINE**“

GLASSON & BIEDERMANN

Paix 47 a

La Chaux-de-Fonds

(voir annonce page encartée)



AUX PATES DE NAPLES

A. BIANCHI

FRUITS

CONSERVES

LÉGUMES

VINS



CHIANTI RUFFINO

Spécialités italiennes

Passage du Centre 5 **La Chaux-de-Fonds** Téléphone 24.195



Professions Libérales

Commerce, Arts et Métiers

Agences

(d'affaires, commerciales).

Caisse Neuchâteloise de prêts sur gages (S. A.), Granges 4.

Ernéta S. A., Serre 83.

GÉRANCES ET CONTENTIEUX, S. A., Léopold-Robert 32.

Girard & Cie, Vac, Ld-Rob. 73a.

Greub, Albert, Doubs 77.

Humbert, Marc, Numa-Droz 91.
(Voir annonce page 486).

JUNG-LEU, CH., Léop.-Robert 42.
(Voir annonce page encartée).

L'INFORMATION HORLOGÈRE SUISSE, Léopold-Robert 42.

Loyal Agence, Crêtets 75.

Mercerat, Henri, Ld-Robert 88.

Meyer, Paul, Dr, L.-Robert 8.
(Voir annonce page 474).

PFENNIGER, H.-E., Parc 45.
(voir annonce page 16).

REC, SERVICE DE RECOUVREMENTS, Jaquet-Droz 43.

RÆMER, EMILE, Léop.-Robert 49.

Royal S. A., Pont 16.

Spillmann, C.-A., Léop.-Robert 42.

Zimmermann, E., agent de droit,
Marché 4 (Voir ann. p. 484).

Agents de droit

BOLLIGER, JULES-CÉSAR,
Jaquet-Droz 43.

Leuba, Emile, Serre 43.

Rosset, Henri, Léop.-Robert 52.

Zimmermann, E., Marché 4.
(voir annonce page 484).

Agence en Douane

GRANDJEAN, HENRI, rue Léop.-
Rob. 76. (v. annonce page 4).

Agence de voyages

VOYAGES et TRANSPORTS S.A.,
Léopold-Robert 64.

Aiguiseurs

Kælin, Chs, rue Neuve 8.

Appareils sanitaires

Bossi, Jean, Granges 8.

Brunschwyler & Cie, Serre 33 et
35a. (Voir annonce page 509).

Calorie S. A., Serre 66.

COMPTOIR GÉNÉRAL S. A.,
Daniel-JeanRichard 14.
(Voir annonce dos du volume).

Dunnenberger, Chs, Collège 10.

Farinoli, E., Jaquet-Droz 14a.

Fehlmann, Otto, Paix 67.
(voir annonce page 498).

Freiburghaus, Jean, Fleurs 2.

Gilardi, Gges, Hôtel-de-Ville 38a.

Guggisberg, Fritz, Ronde 21.
(Voir annonce page 514).

Heiniger, Fritz, Hôtel-de-Ville 7bis.
(Voir annonce page 488).

Metzger, Jos., DI-JeanRichard 33.

Mischler, Jean, Ld-Robert 26.
(voir annonce page 477).

Montandon, Alcide, Jac.-Brandt 6.
(voir annonce page 507).

Moser, Willy, Ld-Robert 21 a.
(Voir annonce page encartée).

Nuding, Matériaux de Construction, Léopold-Robert 8a.
(voir annonce sur couverture).

Ottolini, Eug., Terreaux 20.
(voir annonce page 466).

Romano, Joseph, Hôtel-de-Ville 25.
Salvisberg, Herm., N.-Dr. 1 et 3a.

SATTIVA, EMILE FILS, succ. de
de B. Sattiva, Jaquet-Droz 22.
(Voir annonce page 483).

Services Industriels, Collège 30.
(Voir annonce page 491).

Sterbenc, Ant., Numa-Droz 123.

Weissbrodt frères, Progrès 84-88.

Appareils sanitaires

Chambres de bains — Water-closet

Services Industriels

Bureaux : Collège 30
Magasin : Léop.-Robert 58

Appareillage (eaux et gaz)

Bolliger, M., Progrès 1.

BRUNSCHWYLER & Cie, rue de
la Serre 33 et 35a. (Voir annonce
page 509).

Farinoli E. fils, Jaquet-Droz 9.
(voir annonce page 445).

Freiburghaus, Jean, Fleurs 2.

Guggisberg, Fritz, Ronde 21.
(voir annonce page 514).

Heiniger, Fritz, Hôtel-de-Ville 7bis
(Voir annonce page 488).

Heus, Fr., Dl JeanRichard 13.
(Voir annonce page 497).

Metzger, Joseph, D.-J.Richard 33.

Mischler, Jean, Léopold-Robert 26.
(voir annonce page 477).

Montandon, Alcide, Jacob-Brandt 6

Moser, Willy, Léopold-Robert 21a.
(Voir annonce page encartée).

Weissbrodt frères, Progrès 84-88.
USINE A GAZ, Collège 31.

**Grands ateliers d'installations
pour GAZ - EAU - ÉLECTRICITÉ**

Services Industriels

Bureaux: Rue du Collège 30

Architectes

Arn, Ulrich, Olives 2.

Biéri, Hans, Nord 183.

Bobbia, Louis, Charrière 53.

Chapallaz, René, Paix 31.

Crivelli, Jean, Paix 76.

Emery, Jean, Doubs 147.

Grieshaber, H., Promenade 14.

Jacot, Tell, ensemblier, Serre 36.

Maroni, Louis, Léop.-Robert 84.

Articles d'hygiène

Ruchon, Louis, Numa-Droz 92.
(Voir annonce page 500).

Articles de pansements

(Voir sous lettre P).

Articles pour Malades

**DROGUERIE J. ROBERT-TIS-
SOT**, 1er Mars 4.

Robert Frères, Marché 2.

Ruchon, Louis, Numa-Droz 92.

Articles de ménage

Blaser, H., Ld-Robert 35.

Bozonnat, Jules, Paix 63.

Grossenbacher, Pl, pl. Neuve 4.

**Vous trouverez toujours les DERNIÈRES NOUVEAUTÉS en
CONFECTIONS, MODES,
TISSUS, SOIERIES, etc.**

Au Printemps

Kaufmann, A. & W., Marché 8.
 Monier, Paul, pass. du Centre 3.
 Nusslé, Grenier 5-7.

Arts décoratifs

L'Artisan Pratique, Jeanne Henry,
 Serre 47.
 Dubois-Amez-Droz, Mme, L.-Rob.88
 Grandjean-Gentil, Mme, N.-Dr. 149.
 Schneider, Rose-M., N.-Droz 31.

Artistes Peintres

Aubert, W., Chem. Pouillerel 11.
 Barraud, C., Serre 10.
 Châtillon, Henri, Parc 66.
 Dessouslavy, Gges, Recrètes 2.
 Evard, André, Tourelles 35.
 Gogler, Adrien, Crêtets 65.
 Grandjean-Gentil, Math., Numa-
 Droz 149.
 Huguenin, Roger, Ravin 5.
 Humbert, Chs, Grenier 27.
 Ingold, Pl-Ele, Tourelles 19.
 Jannet, Hermann, Doubs 1.
 Kaiser, Ed., Commerce 51.
 L'Eplattenier, Chs, Ch. de Pouill. 2.
 Locca, G., Promenade 13.
 Locca, Albert, Côte 8.
 Maire, Arthur, Charrière 82.
 Petitpierre, H., Progrès 105.
 Piroué, Emile, Jaquet-Droz 31.
 Robert, Maurice, Numa-Droz 133.
 Rodé, E., Mme, Ronde 6.
 Rössinger-Gøring, Marie-Louise,
 Sombaille 15.
 Schwob, Lucien, Progrès 133.
 Seylaz, Paul, Léopold-Robert 40.
 Stauffer, William, Eplat.-Grise 14.
 Vuillomenet, Ed., Tête de Ran 7.

Assurances (Agences)

BESSE & Cie, Léop. Robert 66.
 Chambre cantonale d'assurance
 immobilière, Agence: secrétariat
 de police, Marché 18.

Caisse Nationale Suisse en cas
 d'accidents, Léop.-Robert 63.

**CAISSE CANTONALE D'ASSU-
 RANCE POPULAIRE**, Agent:
 Aug. Robert, Parc 78. Corresp.
 principal: Raoul Mathey, (Con-
 corde 5.
 (Voir annonce page 2).

Chs-A. De Limoge

Léopold-Robert 66 - Téléph. 24.469
 Incendie - Vol - Bris de glace - Dégats
 d'eau - Accidents - Responsabilité civile
 Vie - Rentes viagères - Casco - Transports
 Bijoux - Procès et protection des assurés

DE PIERRE & LÉVY, L-Rob. 42.
 agents généraux: Cie Assurances
 «Nationale Suisse», Accidents,
 Respons. civile, Vol, Transport,
 Bris de machine, Casco, Incendie.
 Téléphone 21.856.

ECKERT, ALFRED, inspecteur de
 „La Patria“, Pont 21.

La Genevoise

Société d'assurances sur la vie

Agence Générale :

CH. JUNG-LEU

Léopold-Robert 42 Téléphone 23.890

GIANOLA, JEAN, Agence princip.
 Neuchâteloise générale et Neu-
 châteloise-Vie, L.-Robert 35.
 Gilgen, Marcel, Place Neuve 6.

MARCEL GILGEN

Inspecteur de „VITA“

ASSURANCES VIE ZÜRICH

La Chaux de-Fonds

Place Neuve 6 Téléphone 21.631

GOGLER, A., PUBLICITÉ Société Anonyme, **La Bâloise assurances transport**, Serre 14.

Humbert, Marc, Numa-Droz 91. (Voir annonce page 486).

Jeanneret, Edgar, Beau-Site 3.

La Générale
Société Anonyme d'Assurances à Berne

Toutes assurances

Inspecteur pour La Chaux-de-Fonds :
Edg. JEANNERET, Beau-Site 3

JUNG-LEU, CHS, Ld-Robert 42.
(Voir annonce page encartée).

LA SUISSE (Vie-Accidents). Ag. Générale, Léopold-Robert 57. Téléphone 23.690.

MATHEY, RAOUL, Concorde 5.
Toutes assurances.

MULLER, EDMOND, Inspect. de la Sté Suisse d'Assurances gén. s. la vie hum., à Zurich, Temple-Allemand 75. (voir ann. ci-dessous)

NEUCHATELOISE (LA), Transports. Agence gén. : G. & P. Racine, Serre 57c.

NEUCHATELOISE (LA), Assurances générales et assurances vie. Agence principale: Jean Gianola, Léopold-Robert 35.

Payot, Maurice, Léop.-Robert 16. (Voir annonce page 15).

RAY, ALFRED, Jaq.-Droz 45., Soc. Suisse d'Assurances générales sur la vie humaine, à Zurich.

ROBERT, ARMAND, Paix 85. Société suisse d'assurances générales sur la vie humaine, à Zurich.

ROBERT, PAUL, Léop.-Rob. 56. Comp. d'Assurances «La Bâloise» Vie, Accidents, responsabilité civile. Téléphone 22.218.

RÈMER, EMILE, Léop.-Rob. 49. La Bâloise : vie, accidents, responsabilité civile, incendie, vol, dégâts de machines.

ETUDE HENRI ROSSET, Renseignements, Léopold-Robert 52.

Société de Banque Suisse, représ. de la Sté Suisse d'Assur. gén. s. la vie hum., à Zurich. Léop.-Robert 10.

Schmid, H.-V., Serre 20. Société suisse pour l'assurance du mobilier et „Zurich-Accidents“. (Voir annonce page 497).

Société d'assurances mutuelles „Transports“ Ld-Robert 66.

SOCIÉTÉ SUISSE D'ASSURANCES GÉNÉRALES SUR LA
Fondée en 1857 **VIE HUMAINE, A ZURICH** Mutualité absolue

*La plus ancienne des sociétés suisses d'assurance sur la vie
Le plus gros total de sommes assurées en cours en Suisse*

Toutes combinaisons d'assurances sur la vie et de rentes viagères
Prospectus et tous renseignements sont fournis sur demande

Edmond Muller, inspecteur pour les Montagnes, 75, r. Tple-Allemand, 75
LA CHAUX-DE-FONDS

Alfred Perrenoud, Agent Général pour le Canton,
1, Promenade Noire, 1 NEUCHATEL

UNION GENÈVE

Compagnie d'Assurances sur la vie

VIE, Epargne, Maladie, Accidents
Responsab. civile, Rentes viagères**Charles Wyder**, Beau-Site 1
Agence principale Tél. 23.905**Wyss, Robert**, Léop. Robert 16,
Accidents, Vie, Incendies.
(Voir annonce page 15).**ZEHNDER, G.**, Léop.-Robert 57.
Agent général de « La Suisse »**Perrenoud, Alfred**, Neuchâtel.
Agent général pour le Canton
de la Sté Suisse d'Assur. gén.
sur la vie humaine, à Zurich.
(Voir annonce page ci-contre).**Auto-garages****Bering, Jean Fils**, Fritz-Courv. 32.**Bloch, Charles**, Serre 62.**Bonny, Maurice**, Collège 24.**Châtelain & Co**, Moulins 24.**Franel, Jules**, Charrière 15.**Garage de l'Abeille**, N-Droz 132.**Garage Central**, Gehr et Berberat.
Serre 28.**Garage des Entilles**, Ld-Rob. 146.**Garage de la Gare**, Serre 85-87.**Garage des Grands Moulins**, A.
Streuli, Parc 143.
(Voir annonce page 482).**Garage du Grand-Pont S. A.**,
Commerce 85. (V. ann. p. 487).**Garage Moderne**, Serre 62.**Giger, Léopold-Robert** 147.
Glohr, Hermann, Léop. Rob. 11a.
Grand Garage des Montagnes S.A.,
Serre 102.**Guttman, Jean**, Serre 110.
(Voir annonce 4e page couvert.)**Hofer, Emile**, Collège 52.**Hubscher, E.**, Loge 7.**Kuhfuss, Ern.**, Collège 5.**Jaques, H.**, Jaquet-Droz 43a.**Junod, Francis fils**, Parc 65.**STAUFFER, EMILE**, Temple-Alle-
mand 89. Téléphone 23.240.**Stich, Hans**, Jacob-Brandt 71.**Avocats****Aubert, Alf.**, Léopold Robert 72.**Bolle, Arn.**, Promenade 2.**Cornu, Jacques**, Promenade 2.**Dubois, Jules**, Arbres 84.**Hirsch, Jean**, Léopold-Robert 66.**Hoffmann, Jean**, Léop.-Robert 34.**Jacot-Guillarmod, André**, Rue
Léopold Robert 35.**Jeanmairet, B.**, Léop.-Robert 32 a.
Jeanneret, Rais & de Perrot, Léopold-Robert 42.**Löwer, Alf.**, Léop. Robert 22.**Marchand, André**, L.-Robert 4.**Morel, Marc**, Léop. Rob. 60.**Payot, Jean**, Léopold-Robert 66.**Perrin, Tell**, Léopold-Rob. 72.**Schüpbach, Ed.**, Paix 33.**Bâches (fab. de)****Weill, Alf.**, Numa-Droz 80.**KOLLER & RUCKSTUHL**Téléphone 21.408
Serre 85-87**GARAGE DE LA GARE**

Maison de toute confiance

Réparations soignées par mécanicien diplômé

Dépannages et remorquages

Service permanent

Crédit Foncier Neuchâtelois

Rue du Môle, 6 **NEUCHATEL** 6, Rue du Môle

.....

AGENCE à LA CHAUX-DE-FONDS

Rue de la Paix 33

AGENCE AU LOCLE : Grand'Rue 16

.....

PRÊTS HYPOTHÉCAIRES
AVANCES SUR NANTISSEMENTS DE TITRES

.....

DÉPOTS D'ÉPARGNE
aux meilleures conditions

ÉMISSION DE BONS DE DÉPOTS

avec coupons semestriels

.....

Nous rappelons que nous ne traitons pas d'opérations commerciales et industrielles et que les fonds qui nous sont remis contre bons de dépôts ou sur livrets d'épargne sont consacrés à des prêts hypothécaires sur des immeubles situés exclusivement en terre neuchâteloise et constituent ainsi des placements de tout repos.

LA DIRECTION.

Bains publics

BAINS PUBLICS, Ld-Robert 11.

HEURES D'OUVERTURE :

du 1er Mai au 31 Octobre

Fermé le Lundi

Mardi à Jeudi . . . 8 à 12 h. - 14 à 19 h.

Vendredi 8 à 12 h. - 14 à 20 h.

Samedi 8 à 20 h.

Dimanche 7 1/2 à 11 h.

Du 1er Novembre au 30 Avril

Fermé le Lundi

Mardi à Jeudi 9 à 12 1/2 h. - 14 1/2 à 19 1/2 h.

Vendredi 9 à 12 1/2 h. - 14 1/2 à 20 h.

Samedi 9 à 20 h.

Dimanche 8 1/2 à 11 h.

Bains : Fr. 1. — Douches : Fr. —.50

Bains sulfureux — Douches-massage
Douches au jet

BALANCES en tous genres

CHARLES JACOT

(Vérificateur des poids et mesures)

Progrès 68 Téléphone 23.033

Bandagistes



Sur mesures

Sans caoutchouc

F. Magnin-Sprunger
Téléphone 61.517
P E S E U X

Ruchon, Louis, Numa-Droz 92.

(Voir annonce page 500).

Banques

AMEZ-DROZ, PIERRE, Tilleuls 13

BANQUE CANTONALE NEUCHATELOISE, r. Ld-Robert 44.
(Voir annonce 4^{me} page couverture).

BANQUE FÉDÉRALE, Soc. anonyme, Léopold Robert 50.
(Voir ann. 2^e page couvert.)

Banque Nationale Suisse, Léop. Robert 60.

Banque Suisse d'Épargne et de Crédit, Léopold-Robert 49.

CRÉDIT FONCIER NEUCHATELOIS, Neuchâtel, agence de La Chaux-de-Fonds, Paix 33.
(Voir annonce page 420).

Caisse neuchâteloise de Prêts sur Gages, S. A., r. des Granges 4.

SOCIÉTÉ DE BANQUE SUISSE, métaux précieux, Léop. Rob. 10.
(Voir annonce page 3).

TANNAZ, E., Doubs 53, Agent de change.

UNION DE BANQUES SUISSES, Léop.-Robert 18. (Voir annonce page encartée).

BANQUE POPULAIRE SUISSE, St-Imier. (Voir ann. page 475).

CRÉDIT SUISSE, Neuchâtel. (Voir annonce 1^{re} page couverture).

Bazars

Au Printemps, Léopold Rob. 54.

«Panier Fleuri» Landry, Pierre, rue Neuve 16.

Mentha et Cie, rue Neuve 3.

Benzine

(Voir aussi Carburants)

Aeschlimann, Jean fils, Parc 141.
(voir annonce page 511).

Vous trouverez toujours les **DERNIÈRES NOUVEAUTÉS** en
CONFECTIONS, MODES,
TISSUS, SOIERIES, etc.

Au Printemps

Benzina, S. A., Léop.-Robert 8a.
(Voir ann. 1ère page couvert.)
Carburants S. A., Di-J.Rich. 14.
(Voir annonce dos du volume).
Lumina S. A., Entrepôts 41.

Bétail (marchand de)

Brand, Alb., Hôtel-de-Ville 28.
Hitz, Alfred, Place Neuve 4.
Isler, Léon, Boucherie 18.

Bijouterie-Orfèvrerie

Bodemer & Aab, Bel-Air 20.
Bonnet, Joseph, N.-Droz 141.
Brandt, W., Parc 41.
Calame, Marcel, Wilson 12.
Delétraz, Chs, Sophie-Mairet 1.
de Piétro, Ph., Léop. Robert 74.
Dubois, Marcel, Doubs 97.
Gianoli, Parc 65.
Gigon-Talon, M., Ld-Robert 28.
Grünberg, Gges, Grenier 32.
Guinand, J., Paix 3bis.
Jacot-Paratte, fils d'A., Parc 132.
Kramer, P., Léop.-Robert 48-50.

ORFÈVRERIE

ARGENT
JEZLER

MÉTAL ARGENTÉ
WELLNER

ÉTAINS

MAIRE

LÉOPOLD-ROBERT 38

Kocher, F. Vve, r. Neuve 1.
Maire, Gges-Ed., Léop.-Robert 38.
Maumary, Léon, Chapelle 11.
Méroz, G., Bellevue 23.
Montandon, Arnold, Paix 101.
Richard, John, Léopold-Robert 33.
Rothen-Perret, Numa Droz 129.
Rubattel & Weyermann S. A.,
Parc 118.
Schwab, G., Léopold-Robert 88.
Soguel frères, place Neuve 2-4.
Spichiger, Hoffmann & Cie,
Serre 62.

Biscuits

Bolliger, Eug., Serre 63.

Blanc (Maison de)

A la Grande Maison, Ld-Robert 32.
Andrié, Robert, Léop.-Robert 30.
A la Reine Berthe, r. Neuve 8.
Au Gagne-Petit, place Neuve 6.
Au Printemps, Léop.-Robert 54.
Bloch, Samuel, Léopold-Robert 36.
Dubois, L. & Cie, Léop.-Rob. 40.
Ferrat-Nardin, M., Ld-Robert 68.
Guggenheim-Blum, Mme, Parc 90.
Lysak, R., Stand 6.
Magasin du Juventuti, Serre 9.
Magasin de la Balance S. A., Ba-
lance 10.
Miserez, H., Fritz-Courvoisier 1.
PERRENOUD, JOHN, Vve, succ.
de E. Allemand & César Guye
& Cie, Léopold-Robert 37.
(Voir annonce page 494).
Vogel, C., Serre 22.
Weill, Camille, Parc 9 ter, représ.
de Schwob & Cie, Berne.
Wilhelm, F., rue Neuve 3.

Blanchisserie

Blanchisserie des Eplatures, Epl.-jaunes 5. Téléphone 23.769.
(voir annonce ci-dessous).

Blanchisserie des Crêtets, Commerce 61.

Blanchisserie Müller-Daulte, Industrie 13. (voir annonce page 499).

Blanchisserie Industrielle, S. A., Monruz - Neuchâtel. (Voir annonce sur tranche du volume).

Blanchisseuses, Repasseuses

Blanchisseuses

Chevroulet, Laure, Doubs 29.

Courvoisier, Yvonne, Eplat.-Jaun. 5.

Delachaux, Mary, Nord 7.

Gabarel, Lina, Paix 79.

Graff, Marie, rue des Hêtres 10.

Jeanneret-Bösiger, E., Parc 92.

Liechti, Lina, Numa-Droz 149.

Liégeois & Cie, Stand 6.

Monaldeschi, M. Vve, H.-de-V. 67.

MULLER-DAULTE, Mme, Industrie 13.
(Voir annonce page 499).

Pandel, Rosa, Paix 61.

Riesen, Rosa, Parc 16.

Ritz-Kohler, E., Promenade 3.

Ritz-Kohler, E., Promenade 3.

Weick, Aline, Chapelle 12.

Repasseuses

Etabliss. américain de repassage à la vapeur, pl. Neuve 8a.

Antenen-Misteli, Paix 5.

Bauer, Alice, Terreaux 10.

Bourquin-Bösiger, A., Doubs 135.

Chopard-Walzer, Laure, Doubs 117

Courvoisier, Yvonne, Eplat.-Jaun. 5.

Crevoisier, L., Vve et Nelly, Chapelle 12.

Dubois, Emilie, Vve, H.-de-V. 17.

Favre, Jeanne, Puits 5.

Fernbach, Valent., DI JRichard 27.

Gauthier, M., Paix 61.

Gerber, Martha, Paix 71.

Gigandet, Lina, Parc 98.

Gindrat, Fanny, Stand 12.

Gutmann, Frida, Charrière 19a.

Jeanneret-Bösiger, E., Parc 92.

Kubler, Jeanne, Doubs 99.

Kunz, Louise, Terreaux 10.

Matile, Emma, Charrière 28.

Messerli, Mme, Crêt 10.

MULLER-DAULTE, Mme, Industrie 13. (voir ann. page 499).

Riesen, Rosa, Parc 16.

Ritz-Kohler, Elisa, Promenade 3.

Romy, Marthe, Progrès 89.

Sudmann, Rose, r. Neuve 7.

Vermot, M., F.-Courvoisier 38.

Wenker, Rosalie, Beau-Site 17.

Wuilleumier-Guggisberg, Math., Serre 43.

BLANCHISSERIE DES ÉPLATURES

Téléphone 23.769

Bonne-Fontaine

Lave et repasse très bien
n'importe quel article

 Tous les jours service à domicile

Bois (Commerce de)

- Augsburger, Chs, Charrière 5.
 Brandt, Alb., Terreaux 7.
 Collay, Jean Vve, Terreaux 15.
 (Voir annonce page 476).
Combustibles & Entrepôts S. A.,
 Entrepôts 23.
 (v. annonce tranche du volume).
 Coopératives Réunies, Entrepôts 7.
 (voir annonce page 8).
 Donzé frères, Industrie 25-27.
 (voir annonce page 483).
 Froidevaux, Paul, 1er Mars 25.
 (voir annonce page 506).
 Frütschi, Chs, Gare du Grenier.
 (voir annonce page 516).
 Gygi, G., Parc 98.
 Jeanneret, Alb., Grenier 22.
 L'Héritier, Frédéric, Fiaz 17.
 Kaufmann, Henri, Collège 29.
 Matthey, Arthur, Puits 14.
 Meyer-Frank, C., Ronde 23a.
 Rodé-Kaufmann, G., Progrès 65 a.
 Rutti-Cordier, E., H.-de-Ville 38.
 Ullmo, Gaspard, Collège 18.

Boissellerie et Vannerie

- Au Berceau d'Or, Ronde 11.
 Bozonnat, Jules, Paix 63.
 Calame, Marius, Ld-Robert 88a.
 Erard, R., Progrès 3.
 Gertsch, Jean, Parc 51a.
 Jouffroy, Eugène, 1er-Mars 12.
 Kaufmann, A. & W., Marché 8.
 Wenger, Auguste, Nord 61.

Bonneterie

- A la Cigogne, Ph.-H.-Matthey 2.
A la Pensée, J. Luthy, Balance 3.
 (Voir annonce page 493).
 A la Reine Berthe, r. Neuve 8.

- A la Robe Moderne, Parc 23.
 A l'Univers, Léop.-Robert 72.
 Au Bon Accueil, r. Neuve 5.
 Aux Bons Filons, Marché 3.
 Au Comptoir du Marché, Place
 du Marché.
 Au Lilas Blanc, Balance 4.
 Au Petit Bénéfice, L.-Robert 34.
 „Aux Arcades“, r. Neuve 14.
 Aux Galeries du Versoix, Balance 19
 Aux Travailleurs, Balance 2.
 Blumenzweig, S., Grenier 1.
 Dardenne, C., Léopold-Robert 56.
 Jeanmairet, Jeanne, Balance 14.
 Jeanne-Marcelle, Parc 54.
 La Maison du Tricot, Ld-Rob. 55.
 Lysak, R., Stand 6.

- Matile-Rimathé**, rue Léopold-
 Robert 41. «Au bon Marché».
 Perret-Savoie, 1er Mars 7
 Straté, Chs, Emma Schwab, succ.,
 rue Neuve 2.

Boucheries et Charcuteries

Boucheries

- Amstutz, Numa, Soleil 4.
« BELL » Succursales :
 Bureau : Léopold Robert 56a.
 Léopold-Robert 26.
 Léopold Robert 56a.
 Paix 69.
 Numa Droz 4.
 Place Neuve 6.
 Benoît, Aimé, 1er-Mars 11a.
Bertschi, Emile, Terreaux 2.
 (Voir annonce page ci-contre).
 Botteron, Ern., Pass. du Centre 3.
 Claude, Louis, Granges 3.
 Dreyer, Christ., Progrès 2a.
 Geiser, Isaac, Succès 1.
 Gentil, Daniel, Commerce 81.
 Glauser, Fritz, Balance 12.

Gloor, Ad., Parc 88.
 Graf, Marcel, Numa-Droz 133.
 Heiniger, And. Vve, Numa-Droz 88.
 Hild, Alb., pl. Hôtel-de-Ville 2.
 Hitz, Paul, Ronde 4.
 Jaggi, Otto, Léopold-Robert 58 et
 Numa-Droz 107.
 Matile, Adrien, Grenier 3.
Metzger, Ed., rue Neuve 12.
 (Voir annonce page 478).
 Nydegger, Rod., Paix 90.
 Pellaton, André, Ld-Robert 110.
 Ray, Gilbert, Jaquet-Droz 27.
 Schmid, Paul, Stand 8.
 Schneider frères, Collège 25a et
 Paix 71a.
 Siegenthaler, Ernest, Paix 81.
 Soltermann, Willy, Hôt.-de-Ville 4.
Stauffer, Albert, Serre 31a.
 (voir annonce page 489).
 Steudler, Arthur, Balance 10b.
 Von Allmen, A., Collège 23.
 Volery, Jules, Grenier 36.
WEILL, MARCEL, Daniel-Jean-
 Richard 20.
 (voir annonce page 515).

Charcuteries

Aeschlimann, Walter, Moulins 12.
 Béguin-Jacot, G., Numa-Droz 9.
 Coullery, R., Nord 1.
 Jeanneret, Edmée, Ravin 4.
 Kernen, Louis, Place Neuve 8.
 Matthey, Willy, Charrière 4.
 Migros S. A., Ld-Robert 38.
 Nydegger, Rod., Paix 90.
 Ray, Oscar, Recrètes 31 et Cure 2.

Savoie, Alfred, Serre 8.
 Stauffer, Pierre, F.-Courvoisier 6.
 Zürcher, Fernand, Serre 59.
 (Voir annonce page 484).

Boulangeries

Agazzi, Gaston, Industrie 13.
 Amacher, Léon, Numa-Droz 96.
 Amey, Jean, Crêt 24.
 Amsler, Chs, Charrière 13.
 Balsiger, Fréd., Succès 11a.
 Bärtschi, Hans, T.-Allemand 101.
BENOIT-MONBARON, U., Nord 52
 Biedermann, Hri, Charrière 2.
 Bill, Jean, Progrès 89.
 Blondeau, Marcel, Côte 9.
 Boulangerie coopérative, Serre 90
 et dans tous les dépôts Coopé-
 ratives Réunies.
 Cléménçon, Francis, Bel-Air 14.
 Christen, Jules, Collège 19.
 Criblez, A., Numa Droz 22.
 Daimler, Jean, Hôtel-de-Ville 17.
DELACHAUX, HENRI, succ. de
 Kollros, Serre 11.
 (Voir annonce page 515).
 Edelmann, Ed., Beau-Site 1.
 Fischer, Chs, Puits 16 et Terreaux 2.
 Fivian, A., Promenade 19.
FIVIAN, ERNEST, N.-Droz 157.
 Forestier, A., DI-Jean Richard 27.
 Grether, Paul, Versoix 4.
Hochuli, Arthur, H.-de-Ville 1a.
 Jaquet, Robert, Boucherie 4 et
 Léopold-Robert 25.

BOUCHERIE - CHARCUTERIE

EMILE BERTSCHI

Rue des Terreaux 2

Téléphone 22.687

Toujours bien assorti en marchandises de toute première qualité
 Service à domicile

Klinger, Alb., Tple Allemand 113.
 Klopfenstein, H., Numa-Droz 57.
 Klopfenstein, Ed., Ronde 21.
 Knüsel, W., r. Hôtel-du-Ville 3.
 Kœchli, Hans, Léopold-Robert 112.
 Krebs, Ernest, Charrière 8a.
 Lehmann, Jean, H.-de-Ville 39.
 Maurer, Fritz, Crêt-du-Loche 32.
 Meier, G., Grenier 10 et J.-Dr. 28.
 Mühlemann, W., Léop.-Rob. 126.
 Müller, Albert, Progrès 15.
 Overney, Jean-Pierre, Parc 83.
 Perret, Alfred, Grenier 12.
 Perret, Willy, Serre 100.
 Pfeiffer, Henri, Puits 4.
 Pizzera, Robert, Charrière 57.
 Plüss, H., Balance 5.
 Rolli, Fritz, Serre 56.
 Sandoz, Paul, rue Neuve 5.
Schæffer, Jean, Parc 11. (voir
 annonce page 494).
 Schneider, Jean, Ld-Robert 90.
 Schwahn, Fritz, Serre 4.
 Spiller, S. Vve, Versoix 3.
 Stämpfli, Aug., Numa Droz 112.
 Stöckli, Pierre, Parc 31 bis.
 Straubhaar, Fritz, Balance 10a.
Sturzinger, Ern., Ld-Robert 14 a.
 (Voir annonce page 498).
 Wälchli, Alf., Numa-Droz 81.
 Weber, Otto, Paix 59.
 Weber, Walther, Parc 70.
 Weick, F. Vve, Dl-J.Richard 22.
 Zaninetti, C., Numa-Droz 23.
 Zehr, Eug., Parc 26.

Brasseurs (maîtres)

**Brasserie de la Comète, ULRICH
 FRERES**, Ronde 30.
 (Voir annonce sur tranche).

Bière (comm. de)

Dürsteler-Ledermann, E., dépôt
 de bière et eaux gazeuses, Crê-
 tets 89. (Voir ann. page 493).
 Zisset, Alb., Versoix 1.

Brevets d'invention

Moser, Walter, Ld-Robert 78.

Broderies

A l'Art Féminin, Serre 34.
A la Pensée, J. Luthy, Balance 3,
 (Voir annonce page 493).
 A la Reine Berthe, r. Neuve 8.
 Au Petit Breton, Marché 4.
 Aux Arcades, rue Neuve 14.
 Aux Pierrots S. A., r. Neuve 1.
 Beck, Emma, Jaquet-Droz 30.
 Bozonnat, Math., N.-Droz 37.
 Breitling, Rachel, Mme, Mbrill. 3.
 Dardenne, C., Léopold-Robert 56.
 Favarger, Juliette, Doubs 101. A
 jours et plissés à la machine.
 Gogniat, Marg., Léop.-Robert 56.
 Guyot, Marthe, Paix 41.
 Huguenin-Schilt, Serre 27.
 Jacot, Hélène, Grenier 27.
 Kruse-Keller Y., r. Neuve 11.
 Kunz, Jeanne, Aurore 3.
 L'Héritier, B., Jaquet-Droz 6.
 Lory, Jeanne, Tple-Allemand 33.
 Matile, Alice, brod. à la machine,
 Parc 31bis.
 Matthey, Lucia, Fr.-Courv. 46.
 Mathys, Laure, Nord 77.
 Messerli, Laure, Paix 9.
 Nobel, Lydia, Numa-Droz 96.
 Perrenoud, Alice, Crêt 24.
 Perrier-Droz, M., broderie, à jours
 à la machine, Ld-Robert 58.

Robert, A., Léopold-Robert 58,
A jours à la machine.

Robert, Marthe, Doubs 29.

Rothen, Jeanne, Parc 82.

Sandoz, A., Mme, A.-M. Piag. 49.

Sandoz, Marg. Jaquet-Droz 22.

Schœpf, L., Paix 1. A jours à la
machine.

Bureaux fiduciaires

JUNG-LEU, CHS, Ld-Robert 42.
(Voir annonce page encartée).

Meyer, Paul, Dr, Ld-Robert 8.
(voir annonce page 474).

PRÊTRE, FERNAND, Léopold-Ro-
bert 63. Dès fin avril, Numa-
Droz 64. (voir annonce sur signet)

RÆMER, EMILE, Léop.-Robert 49

Bureau officiel de renseign.

Place de la Gare 5.

Bureaux de placements

Bureaux des Amies de la jeune
fille, Fritz-Courvoisier 12.

Eglise méthodiste, R. Trachsel,
Progrès 36.

Favre-Droz, Mme, Dl JeanR. 43.

Office du travail, Marché 18.

Office social, Ld-Robert 8.

Petitjean, Auguste, Jaq.-Droz 14.

Secrétariat de l'Union ouvrière,
Parc 73.

Stadmission, H. Steiger, Envers 37.

Bureaux techniques

Vente de
Fers à repasser électriques
Au Magasin des
SERVICES INDUSTRIELS

Rue Léop.-Rob. 58 - Téléph. 21.887

Cafés, brasser. restaurants

Addor, Jules, Epl. Jaune 26a.

Aeschlimann, Walt., Moulins 12.

Amstutz, Louis, Hôtel-de-Ville 50.

Andreu, A., Serre 45.

Anro, Luigi, Charrière 21.

Antenen, Chs, Charrière 8.

Antenen, Edy, Dl-JeanRichard 7.

ASTORIA, RESTAURANT, Serre
14 bis. (v. ann. page encartée).

Aubry, Paul, Paix 83.

Bærtschi, Georges, Dl-J.Rich. 46.

Balinari, A. Vve, Fr.-Courv. 22.

Bantle, A., Léop.-Robert 13.

Barben, Jean, Vve, Valanvron 21.

Bertrand-Schaller, Et., Ld-Rob. 24.

Besson, Paul, Convers-Gare 5.

Blaser, Paul, Jaquet-Droz 60.

Bolomey, Chs, Eplatures-Jne 94 a.

Brusa, G., Parc 88.

Buffet de la Gare C. F. F.

Jean BUTTIKOFER

Chemin-de-Fer 6

Bühler, Ariste, Hôtel-de-Ville 6.

Bur, Jules, Progrès 65.

Cattin, Emile, Bas Monsieur 16,
(l'Ecureuil).

Corsini, Ant., Léopold-Robert 32a.

Corsini, Louis, rue Neuve 10.

Cotting-Perret, P., Collège 55.

Coulet, Louis, Parc 46.

Crivelli, Jean, Léopold-Robert 90.

De la Reusille, Chs, Eplat. Jne 17.

Buffet de la Gare de l'Est

C. Del Boca-Brunner

Crêt 31 Téléphone 24.387

Grande salle pour sociétés

Domon, Jules, Collège 14.
 Donzé, Numa, Paix 69.
 Donzé-Joly, Alice, qu. Bulles 54.
 Dressel, Emile, Industrie 24.
 Dubois, Ls, Vve, Convers 10.
 Dubois, Marcel, Versoix 1.
 Dubois-Muller, Paul, N.-Droz 1.
 Ducommun, Const., Ronde 5.
 Emery, René, Ld-Robert 61.
 Feissli, Emile, Bel-Air 51.
 Feutz, Albert, Hôtel-de-Ville 16.
 Fink, Frida, Industrie 18.
 Fluckiger, A., Gdes-Crosettes 3.
 Frantz, Arthur, Bulles 1.
 Freitag, Em., H.-de-Ville 1.
 Fuchs, Achille, Serre 12.
 Gabus, Charles, Boucherie 5.
 Giaj-Minietti, Cél., Vve, Dl-JRich. 18
 Gigon, U., Est 22.

Ariste Robert

André Glauser

Daniel-Jean Richard, 23

Glauser, Oscar, Sombaille 37.
 Gnæggi, Ern., Gdes Crosettes 42
 (le Cerisier).
 Gobat, Ali, Progrès 10.
 Graf, Henri-Louis, Sombaille 36.
 Graf-Wächli, Chs, Serre 7bis.
 Grunder, Gottfried, «Au Corps de
 Garde», Côtes du Doubs 13.
 Guerry, Robert, Boinod 15.
 Guillaume, Alb., Eplat.-Jaune 91.
 Guy-Donzé, E. Vve, Place Neuve 6.
 Hadorn, Ed., Gr.-Crosettes 13.
 Hamm-Stockburger, L., Charr. 91.
 Held, Gustave, Ronde 17.
 Hild, Alb., G.-Cttes 37 (le Reymond)
 Huguenin, Charles, Grenier 8.
 Huguenin, Fritz, Serre 17.

Huguenin, Paul, Paix 74.
 Humbert, Lucien, Progrès 4.
 Imhof, Henri, Epargne 1.
 Jaggi, Ernest, L.-Robert 17.
 Jeanmaire, Aug., Côte du Dbs 4.
 Jeanneret-Grosjean, W., Bulles 26.
 Junod, Arm. Vve, A.-M.-Piaget 82.
 Käser, Ls, Granges 5.
 Klein, Nicolas, Stand 4.
 Kröppli, M., 1er Mars 3.
 Lehmann, Jean, H.-de-Ville 39.
 Liengme, Joram, Bulles 2a.
 Linder, A., Léopold-Robert 23.
 Liniger, Léa, Hôtel-de-Ville 7.
 Lutz, Oscar, Temple-Allem. 99.
 Maurer, Charles, Recorne 26.
 Maurer, Hri-Ls, Gdes-Crosettes 46
 (La Loge).
 Messerli, W., Charrière 73.
 Muller, Ern. Vve, Fz-Courvois. 6.
 Oswald, E., Terreaux 1.
 Péquignot, J., C. d. Dbs 7 (Brenetets).
 Perrotet, Ed., Léop.-Robert 86.
 Perrotet, Ern. Vve, H.-de-Ville 34.
 Piémontesi, Jean, Balance 17.
 Pieren, Alfr., Hôtel-de-Ville 48.
 Probst, Albert, Collège 23.
 Reichen, C., 1er-Mars 9.
 Restaurant de la Maison du Peuple,
 Serre 68.
 Restaurant végétarien, Dl-J.R. 5.
 Rey, Paul, Léop. Robert 78.
 Richard, Léon, Parc 83.
 Rieder, W., Léop.-Robert 30a.
 Rodde, Antoine, Ld-Robert 2.
 Rufer, Louis, Balance 15.
 Ruspini, Oreste, Jaquet-Droz 58.
 Rutti, Edouard, H.-de-Ville 72.
 Ryter, Ern., **Chalet-Pension Hei-
 melig**, Grandes Crosettes 49.
 (voir annonce page 485).
 Santschi-Guinand, Ed., Grandes-
 Crosettes 2.
 Schallenberger, Fritz, J.-Droz 25.

Scheurer, E., Léop.-Robert 118.
 Schmidt-Matthey, H., 1er-Mars 7.
 Simon, A. Vve, Bas-Monsieur 6.
 Spiller, S. Vve, Versoix 3.
 Stauffer, Louis, rue Neuve 6.
 Straumann, Max, Vve, Collèg. 25.
 Tourte, François, Parc 37.
 Vallat, Henri, Progrès 63.
 Vuilleumier, Alb., Gén.-Dufour 2.
 Widmer, Alcide, A.-M.-Piaget 1.
 Wirz, Fréd., Recorne 34.
 Wyss, Alb., Vve, Bas-Monsieur 21.

Café de tempérance

Astoria, Serre 14 bis.
 (voir annonce page encartée).
 Boillat, Jules, D.-J. Richard 37.
 Dubied-Berger, E., Eplat. Jaun. 19.
 Robert, Henri, Eplatures-Jaunes 40
 Rytter, Ernest, Chalet Heimelig,
 La Loge, Gdes Crosettes 49.
 (voir annonce page 485).
 Welten, Vve d'Eug., Pl. Neuve 12.

Cafés (commerce de)

AUX SELECTS CAFÉS, Glanz-
 mann, E., Parc 6.
 „La Semeuse“, Commerce 13-15.
 Mercure, rue Léopold-Rob. 52.
 & Pl. H.-de-Ville 5.
 Millet, Louis, Nord 191.
 Perregaux-Dielf, Rob., Dav.-Pierre-
 Bourquin 7.
 Reymond, Marc, Envers 16.
 Société Kaiser, Balancé 10 et Léo-
 pold-Robert 56.
 Steiner, Jeanne, Parc 66.
 Weber, Albert, Fr.-Courv. 5, Ld-
 Robert 25 et Numa-Droz 88.
 Villars, de, Léop.-Robert 28.

Caisses d'emballage

(Bois et fer-blanc)

Albrecht, O. Vve, Serre 63.

Camionnage

(Commissionnaires-Expéditeurs)

Barrale, M., Serre 29.
 Bering, Albert, Fr.-Courvoisier 32.
 Dursteler-Ledermann, E., Crétêts 89
 (Voir annonce page 493).
 Glohr, H., Léopold-Robert 11 a.
 Grandjean, Henri, L.-Robert 76.
 (voir annonce page 4).
 JEANMAIRE, FERNAND, Numa-
 Droz 116. Téléphone 21.244.
 Kaufmann, Henri, Collège 29.
 Mauron, Louis, Léop.-Robert 24.
 (Voir annonce page 498).
 Racine, Georges & Pierre,
 Serre 57c. (Voir ann. page 495).
 Schmutz, Jos., Tple-Allemand 105.
 SCHWAB, EMILE, Chapelle 21.
 Téléphone 21.595.
 Transex S. A., Place de la Gare 5.
 Ullmo, G., Collège 18.
 Von Bergen, Marc, Serre 112.
 Zysset, Edouard, Versoix 1.
 Zysset, Otto, Stand 14.

TRANSEX S. A.

Succ. de J. Véron, Grauer & Co
 La Chaux-de-Fonds

CAMIONNAGE
 TRANSPORTS et VOYAGES

Vous trouverez toujours les **DERNIÈRES NOUVEAUTÉS** en
CONFECTIONS, MODES,
TISSUS, SOIERIES, etc. **Au Printemps**

Cannage de Chaises

Droz, Jules, Industrie 21.
 Erard, R., Progrès 3.
 Montandon, L., Moulins 22.
 Spring, J., Hôtel-de-Ville 33.
 Urfer, Fritz, Sombaille 21.

Caoutchouc (articles en)

Chopard, Henri, rue Neuve 2.
DUCOMMUN, H., Vve, Léopold-
 Robert 37.
 Ruchon, Louis, Numa-Droz 92.

Carburants

Aeschlimann, J. fils, Parc 141.
 (Voir ann. page 511).
Benzina S. A., Léop.-Robert 8a.
 (voir annonce sur couverture).
CARBURANTS S. A., DI-J.Rich. 14.
 (Voir annonce dos du volume).
 Lumina S. A., Entrepôts 41.

Carrosserie

Bernath, Emile, Boucherie 6.
Haag, Jean, Eplat. jaune 25.
 (voir annonce page 506).
 Liechti, François, Serre 128.
 Mathey, Berthold, H.-de-Ville 7a.
 Weber, Ch., Fritz-Courvoisier 12.
 Zaslawsky, G., DI-J.Richard 39.

Cartonnage

(Voir *Gâinerie.*)

Forrer, René, Parc 42.
 Miéville, Paul, Temple-Allem. 77.
Schweizer & Schœpf, cartonnages
 soignés, Parc 29.
 (voir annonce page 1).
 Simmen, Paix 153.
STEHLÉ, G., Vve, Numa-Droz 93.

Stœcklé, Hri, «Activ», Montbrill 1.
L'Industrielle, Fribourg (voir
 annonce page 474).

Cercles

Cercle Ancienne Section, Jaquet-
 Droz 43.
 Cercle des Armes-Réunies, Paix 25.
 Cercle catholique romain, Premier
 Mars 15.
 Cercle Montagnard, Serre 14-14 bis
 Cercle ouvrier, Parc 73.
 Cercle du Sapin, Jaq.-Droz 12a.
 Cercle de l'Union, Serre 64.
 Club des Amateurs de Billard,
 Serre 64.
 Loge maçonnique «L'Amitié»,
 Loge 8.
 Nouveau Cercle, Léop. Rob. 36.

Cercueils (fabrique de)

Guntert, E., Numa-Droz 6.
 (Voir annonce page 16).
 Lanfranchi, Jos, Hôtel-de-Ville 21a
 et Bel-Air 20.
Maitre-Lévi, F., Collège 16.
 (Voir annonce page 462).
 Pompes Funèbres générales S. A.,
 Léopold-Robert 6.

Chapellerie-Pelleterie

A l'Univers, Léop.-Robert 72.
 Aux Galeries du Versoix, Bal. 19.
CANTON, F., Léop.-Robert 29.
 (Voir annonce 1ère p. couv.)
 Droz, Abel, Léopold-Robert 51.
 Frey, A. S. A., Ld-Robert 62.
 Gostely, A., Léopold Robert 35.
Jacot, A., Léopold-Robert 47.
Maison Moderne, S. A., Léopold-
 Robert 64.
 Moritz, A., Léop.-Robert 15.
 Old England, Léop.-Robert 32.

Charcuteries

(Voir boucheries et charcuteries)

Charpentiers

(Voir. menuisiers)

Charrons

Beck, Jean, Crêtets 120.
Bernath, Emile, Boucherie 6.
 Dornbierer, Gges, Ronde 21a.
 Kernen, Fritz, Crêt-du-Loche 19.
 Mæder, Pierre, Ronde 25.
 Moor, Ls, Hôtel-de-Ville 63.
 Rufenacht, Louis., Charrière 128a.
 Wälti frères, Léop.-Robert 114.

Chaudronniers

Weissbrodt frères, Progrès 84-88.

Chauffage central

BRUNSCHWYLER & Cie, rue de la Serre 33.

(voir annonce page 509).

« **Calorie** », Serre 66.
 (voir annonce page 6).

Freiburghaus, Jean, Fleurs 2.
 Metzger, Jos., Di-J.Richard 33.

Mischler, Jean, Ld-Robert 26.
 (voir annonce page 477).

Montandon, Alcide, Jac.-Brandt 6.
 (voir annonce page 507).

Sulzer frères S. A., D.-P.Bourq. 5.

Weissbrodt frères, Progr. 84-88.
 (voir annonce page 480).

Chaussures

Du **BALLY** pour toute la famille

CHAUSSURES

La Rationnelle

40 - Rue Léopold-Robert - 40

La Chaux-de-Fonds

Bata, Léopold-Robert 57.
BERGER-GIRARD, E., Neuve 18.
 (Voir annonce page 5).
 Consommation, Place Neuve 12.
Coopératives Réunies, r. Neuve 9.
 (Voir annonce page 454).
 Kurth, J., rue Neuve 4.
 Pasquero, B., Paix 72.
 Pecchio, Et. Vve, H.-de-Ville 21.
 Rationnelle, La, Arola (S. A.),
 Léopold-Robert 40.
SODER-VON ARX, Pl. Neuve 2.

Chemisiers

A la Chemise Élégante S. A., Léopold-Robert 11.
A la Pensée, J. Luthy, Balance 3.
 (Voir annonce page 493).
 A l'Univers, Léopold-Robert 72.
 Aux Arcades, rue Neuve 14.
 Aux Galeries du Versoix, Balanc 19.
 Au Petit Bénédicte, Ld.-Robert 34.
Canton, F., r. Léopold-Robert 29.
 (Voir ann. 1ère page couverture).
 Droz, Abel, Léopold-Robert 51.
 Frey, A. S. A., Ld-Robert 62.
 Gostely, A., Léopold-Robert 35.

Vous trouverez toujours les **DERNIÈRES NOUVEAUTÉS** en
CONFECTIONS, MODES,
TISSUS, SOIERIES, etc.

Au Printemps

Jacot, A., Léopold-Robert 47.
Maison Moderne, Ld-Robert 64.
 Old England, Léopold-Robert 32.

Chiffons - Vieux métaux

Bering, Albert, Fr.-Courvois. 32.
Collay, Jean, Vve, Chiffons et vieux
 métaux, Terreaux 15.
 (Voir annonce page 476).
 Meyer-Franck, C., Ronde 23a.
 Ullmo, Gasp., chiffons et métaux,
 Collège 18.

Chromage

Chromage - Nickelage
Dorage de

Pièces de toutes natures et grandeurs

H. Schneider-Clerc

Doubs 19

Téléphone 22.312

Cidreries

Cidrerie de Morat, Serre 79.

Cinématographes

Capitole, Parc 73.
 Eden, Parc 83.
 Métropole, Léopold-Robert 78.
 Rex, Serre 17.
 Scala, Serre 52.
 Simplon, Jaquet-Droz 25.

Clichés

Courvoisier, Alex., r. Marché 1.
 Hæfeli & Cie, L. Robert 14.

Cliniques

Borel, Charles, Dr, Paix 23.
 Clinique Montbrillant, Montagne 1.

Jeanneret, André, Dr, Paix 27.
 Joliat, H., Dr, rue Neuve 4.
 Junod, Auguste, Parc 27.
 Mathez, C.-O., Grenier 18.
 Schœnholzer, Ph., Parc 27.

Clinique de poupées

Ducommun, Fanny, Promenade 1.
 (Voir annonce page 485).

Coffres-Forts

Bolliger, Mcel, Progrès 1 et 1a.
 Fellhauer, Chs, Paix 103a.
 Pécaut, Coffres-Forts, N. Droz 106.

CHARLES FELLHAUER

Jardinière 103 Téléphone 23.676

Domicile : Numa-Droz 123
 Téléphone 23.673

Serrurerie et Coffres-forts

Réparations

Transformations

Coiffeurs et Coiffeuses

Affolter, Walter, Ld-Robert 56.
 Augsburg, Arn., Collège 8.
 Barfuss, Em. Vve, Jaq. Droz 28.
 Baumgartner, A., Serre 28.
 Bourgeois-Perret, Pl, Ld-Rob. 68.
 Bourquin, Suzanne, T.-Allemand 5.
 Breitenmoser, Jques, Dl-J.-Rich. 43.
 Brossard, Jean, Balance 4.
 Bütikofer, Marg., Parc 6.
 Degoumois, S., Serre 32.
 Droz, Berthe, Numa-Droz 75.
 Dubois, Marcelle, Progrès 37.
 Dumont, Charles, Ld-Robert 12.
 Ecoffey, E., Doubs 133.
 Faton, Georges, Ld-Robert 73.
 Fellmann, Ele, Numa-Droz 105.
 Fénart, Louis, Serre 3.

- Fischer, Maurice, Jaq.-Droz 28.
 Fleischmann, Ernest, Neuve 8.
 Frey, Walter, Promenade 16.
 Fricker, Irène, Parc 64.
 Gasser, Marcel, T.-Allemand 89.
 Gertsch, J., Place Neuve 10.
 Gilardini, Ant., Nord 50.
 Gostely, Alb., Numa-Droz 160.
 Griffond, Paul, Numa Droz 47.
 Guenin, Alex., Serre 95.
 Guggisberg, Raymonde, Daniel-J.-Richard 17.
 Heimerdinger, Jacques, Chemin-de-fer 6 (Gare).
Heimerdinger, Paul fils (dames), Léopold-Robert 19.
 (voir annonce page 516).
 Hess-Tissot, Chs, rue Neuve 6.
 Hodel, André, Numa-Droz 12.
 Huguenin, Fritz, Léop.-Robert 120.
 Huguenin, Marg., Ld-Robert 120.
 Jaggi, Roger, Balance 13.
 Jeanmaire, Ernest, Industrie 20.
 Jeannin, Jules, Parc 31 bis.
 Jœrin, Albert & fils, Serre 10.
 Jœrin, André, Rocher 2.
 Jœrin, Werner, DI-J.Richard 24.
Kellenberger, Emile, N.-Droz 21.
 (Voir annonce page 488).
 Klopfenstein, A., Progrès 2.
 Liechti, Paul, Numa-Droz 149.
 Lovis, Robert, Ld-Robert 25a.
 Massé, Jane, Numa-Droz 89.
 Matile, Marcel, Ronde 9.
 Méroz, Adrienne, Balance 14.
 Méroz, Gaston, Balance 14.
 Méroz, Marcel, Terreaux 2.
 Meyer, Louis, Parc 10.
 Molinari, Mariette, Serre 57.
- Müller, Willy, Fritz-Courvois. 8.
 Pellet, Marcel, Industrie 26.
 Prétot, Simone, Progrès 8.
 Rickli, Chs, A.-M.-Piaget 31.
 Rieder, Marcel, N. Droz 118.
 Robert, Jules, Léop.-Robert 47.
 Robert, Mme, Ld-Robert 56.
 Roth, Alex., Léop. Robert 66.
 Salvisberg, W., 1er-Mars 4.
 Schwechler, Jeanne, Parc 71.
 Spätig, Raoul, Charrière 12.
 Spitznagel, Otto, Serre 47.
 Spitznagel, Ch. fils, L.-Rob. 51a.
 Steiner, Alfred, Jaquet-Droz 6.
 Stram, F., Fritz-Courvoisier 7.
 Straumann, Max, Collège 25.
 Thévenon, Roger, Manège 24.
 Vuillème, Lucienne, Parc 39.
 Vuillème, Marc, D.-J.Richard 19.
 Vulliamy, A., Léopold-Robert 33.
 Waibel, S., Parc 27.
 Weber-Dœpp, Alf., H. de Ville 5.
 Will, A., Léopold-Robert 19.
 Wirz-Ruch, Vve, Grenier 6.

Combustibles

- Augsburger, Chs, Charrière 5.
Brandt, Albert, Terreaux 7
 (Voir annonce page 504).
Collay, Jean Vve, Terreaux 15.
 (Voir annonce page 476).
Combustibles et Entrepôts S.A.,
 Entrepôts 23.
 (v. annonce tranche du volume.)
 Comptoir Général S. A., DI-Jean
 Rich. 14. (v. ann. dos du volume).
Coopératives Réunies, En-
 trepôts 7. (v. annonce page 8).

Tous vos achats de BOIS et CHARBONS...

Toutes vos ventes de CHIFFONS, FERS ET MÉTAUX... chez

C. MEYER-FRANCK, Rue de la Ronde 23 - Téléphone 24.345

Donzé Frères, Industrie 25-27
(voir annonce page 483).

FROIDEVAUX PAUL, 1er Mars 25
(voir annonce page 506).

Frütschi, Charles, Gare du Grenier. (voir annonce page 516).

Gygi, G., Parc 98.

Jeanneret, Alb., Grenier 22.

Kaufmann, A. & W., Marché 8.

KAUFMANN, HENRI, Collège 29.

Mathey, Arthur, Puits 14.

(voir annonce page 502).

MEYER-FRANCK, C., Ronde 23.

Rodé-Kaufmann, G., Progrès 65a.

Rutti-Cordier, E., Hôt.-de-Ville 38.

Tripet, Alb., Fr.-Courvoisier 41.

Ullmo, Gaspard, Collège 18.

USINE A GAZ, Collège 31.

Chambres de bains

Baignoires Chauffe-bains
lavabos - Bassins - Glaces
et tous accessoires aux

Services Industriels

Comestibles

Au Méridional, Léop.-Robert 55.

Bianchi, A., pass. du Centre 5.

Bianchi, M., DI-JeanRichard 27.

Dubied, A., succ. de Mme Augsburger, rue Neuve 5.

Fenner, E., Serre 61.

Guyot, Sam., Léop.-Robert. 31.

GYGAX, F., Ronde 1.

Iseli, W., Léop.-Rob. 66 et Puits 1.

Si vous désirez un **bon poulet tendre** ou un **beau poisson frais**, adressez-vous chez

E. FENNER

Serre 61 - COMESTIBLES - Tél. 22.454

Jamolli, Aug., Numa-Droz 131.

Jamolli, H. Vve, Progrès 77 et Pl. Hôtel-de-Ville 2.

Kernen, Jean, Serre 55.

Kernen, Louis, place Neuve 8.

Mainini, Domin., Charrière 13.

Meillard, Paul, Tple-Allemand 113.

Migros S. A., Ld-Robert 38.

Pellegrini, Louis, Léop.-Rob. 58.

Perrenoud, Chs, Ld-Robert 58.

Sartore, N. Vve, Balance 12.

Wehrlé, A., Serre 126.

Zürcher, Fernand, Serre 59.

(Voir annonce page 484).

Comptabilité

DEGOUMOIS, IVAN, Serre 32.

JUNG-LEU, Chs, Ld-Robert 42.

(Voir annonce page encartée).

MEYER, PAUL, Dr, Ld-Robert 8.

(voir annonce page 474).

PFENNIGER, H.-E., Parc 45.

(voir annonce page 16).

PRÊTRE, FERNAND, Léopold-

Robert 63. Dès fin avril, Numa-Droz 64. (v. ann. sur signet).

RCEMER, EMILE, Léop.-Robert 49.

Confections

A la Robe Moderne, Parc 23.

Au Printemps, Léopold-Robert 54.

Aux Galeries du Versoix, Balanc. 19

Aux Travailleurs, Balance 2.

Bloch, Sam., Léopold-Robert 36.

COOPÉRATIVE DU VÊTEMENT,

Daniel-Jean Richard 43.

(Voir annonce page 171).

Ebra S. A. (fabr.) Parc 25.

Gaspard Ullmo

Rue du Collège 18 - Téléph. 21.282

Transport par camion-automobile

Emery, A. & Fils, Ld Robert 20.
Emery, A. & Fils, (hommes) Léop.-
 Robert 57-59.

Frey, A. S. A., Ld-Robert 62.

MAGASINS DU JUVENTUTI,
 Serre 9.

Halberstadt & Co, (fabr.) Paix 133.

JACOT, A., Léopold-Robert 47,
 succ. de Weil-Naphtaly.

Jæger, Mlle, Léop.-Robert 58.

Leuzinger, F., r. Neuve 1.

Maison Moderne, Ld-Robert 64.

Mandowski, E., Serre 83.

Martin-Robellaz, A., N.-Droz 47.

Michel, Chs, Jaquet-Droz 8.

Musy, A., Mme, Serre 11 bis.

Old England, Léopold-Robert 32.

PANDEL, A., Mme, Léop.-Rob. 22.

« P. K. Z. », Léopold-Robert 58.

Rehwagen, Léopold-Robert 49.

Salomon, J., Mme, 1er-Mars 5.

Ullmo, Paul, Léop. Rob. 30.

Conservatoire de musique

CONSERVATOIRE DE LA CHAUX-DE-FONDS

sous les auspices du département de l'Instruction publique du canton de Neuchâtel et de la Ville de La Chaux-de-Fonds

CLASSES D'AMATEURS

CLASSES DE PROFESSIONNELS

Diplômes - Certificats d'études

Entrée en tous temps

Renseignements fournis par le Secrétariat

Léopold-Robert 34 - Téléph. 24.313

Consulat

Vice-consulat de l'Equateur,
 François Riva, Léop.-Rob. 66.

Gordonneries

Aeberhardt, Benoit, Balance 1.

Affentranger, F., Puits 15.

Albertini, G., Serre 63.

Antoniazza, Jos., Serre 126.

Bart, C., Numa-Droz 145.

Bata, Léopold-Robert 57.

BERGER-GIRARD, E., r. Neuve 18
 (Voir annonce page 5).

Bernasconi, Primo, Stand 6.

Burgat, Marcel, Numa-Droz 122.

Cattin, Paul, Parc 88a.

Cogliati, A., Serre 95.

Corti, Q., Paix 13.

Dæppen, Jean, Charrière 10.

Dallimonti, E., r. Neuve 10.

Devins, Marcel, Balance 10a.

Ellenberger, A., Arbres 1.

Gaviglio, V., Léop.-Robert 19a.

Glanzmann, Jules, Promenade 7.

Gloor, Jacob, Progrès 19.

Hunziker, Eug., Serre 37 et Pro-
 grès 91.

Jaquenoud, Jos., Fritz-Courvois 5.

Jeanneret, Arthur, Grenier 34.

Jeanneret, Arth., Numa-Droz 102.

Kurth, J., rue Neuve 4.

Lizzola, Mart., A. M. Piaget 65.

Manera, Andréa, Parc 86.

A. EMERY & Fils

20, Léopold-Robert MAGASINS DE L'ANCRE S. A. Téléphone 21.314

TISSUS - CONFECTIONS - NOUVEAUTÉS

Marguerat, Jean-Jac., Granges 6.
 Matzinger, Jacob, Nord 167.
 Mayer, Louis, Charrière 25.
 Migliorini, Romano, Ld-Rob. 100.
 Monnin, R., Numa-Droz 150.
 Nicolet, Wm, Commerce 93.
 Paratte, Alexandre, Progrès 87.
 Parel, Louis, Promenade 12.
 Pecchio, Et., Vve, Hôtel-de-Ville 21.
 Pépe, Jos., Temple-Allemand 105.
 Pruini, Guerino, Numa-Droz 2a.
 Reinhard, A., Doubs 15.
 Riat, Willy, Numa-Droz 5.
 Rollat, Constant, Numa-Droz 160.
 Romanet, Paul, Numa-Droz 14.
 Sandoz, Marcel, Paix 45.
 Sarbach, Ali, Stand 14.
 Steinweg, E., Collège 8b.
 Streit, Jean, Serre 77.
 Testarini, Pierre, 1er-Mars 8.
 Valsesia, Natale, Parc 78 bis.
Walter, A., Parc 8.
 Willener, Paul, 1er Mars 16 b.
 Zanon, Paul, Fr.-Courvoisier 29.
 Zeender, Emile, Paix 67.

Alexandre Walter **CORDONNIER**

8, Rue du Parc - La Chaux-de-Fonds

Chaussures sur mesures en tous genres

Réparations soignées au plus juste prix

Corsetières

A la Pensée, J. Luthy, Balance 3.
 (Voir annonce page 493).

Aux Arcades, rue Neuve 14.
 Girod, H., Léopold-Robert 37.
 Leuthold-Renaud, S., N.-Droz 78.
 Liengme, Nelly, Ld-Robert 21.
 Racine, C., Parc 14.
 Silbermann, E., Parc 94.
 Worpe, R., Dl JeanRichard 13.

Couleurs et vernis

DROGUERIE DU VERSOIX,
 Ed. Gobat, Terreaux 2.

DROGUERIE GRAZIANO & Cie,
 Parc 98.

DROGUERIE J. ROBERT-TIS-
SOT, 1er Mars 4.

DROGUERIE WALTER, Numa-
 Droz 90.

ROBERT FRÈRES, r. du Marché 2.

Coupe (profess. de)

Bernard, J., Jaquet-Droz 43.
 Dubois, Irma, Doubs 119.
 Grisel-Girard, Marthe, Nord 147.
 Hofer, J., Léopold-Robert 28.
 Huguenin-Schilt, Mme, Serre 27.
 Jost-Metzger, C., A.-M. Piaget 79.

Coutellerie

Blaser, H., Léopold-Robert 35.
 Dubois-Houriet, Mme, Temple-
 Allemand 97.
 Kælin, Chs, Rue Neuve 8.
 Kaufmann, A. & W., Marché 8.
 Nusslé, Grenier 5-7.

Couvreurs

Aeschlimann, Edm., Sorbiers 23.

Vous trouverez toujours les **DERNIÈRES NOUVEAUTÉS** en
CONFECTIONS, MODES,
TISSUS, SOIERIES, etc. **Au Printemps**

Fahrni-Gerber, Retraite 10.
 Gaiffe, Roger, Parc 67.
GILARDI, GEORGES, Hôtel-de-Ville 38a. (voir ann. page 494).
Moser, Willy, Léopold-Robert 21a. (voir annonce page encartée).
Pohl, Wilh., Parc 86. (Voir annonce page 490).
 Terraz-Gœtz, Alexis, L.-Rob. 161.
 Schaller, Albert, Terreaux 28.

Cristaux, verrerie

Blaser, H., Léopold-Robert 35.
 Ullmo, N., Serre 58.

Cuir (commerce de)

Jutzeler-Hegi, Fritz, Ronde 6. (voir annonce page 508).
 Winkelmann, Fritz, Puits 8.
 Worpe, Aug., Dl JeanRich. 13.

Dactyle-Office

Bénédict School, rue Neuve 18. (voir annonce page 440).

Danse (prof. de)

CLERC, WILLY, Nord 167.
PERREGAUX, CHS, Puits 8 et Daniel JeanRichard 17.
VERDON, CHS, Léop.-Robert 66.
VERECO S. A., Léop.-Robert 66.

Déménagements

Bering, Albert, Fr.-Courvoisier 32.
FROIDEVAUX, PAUL, 1er Mars 25. (Voir annonce page 506).
 Glohr, Hermann, Ld-Robert 11a.

Grandjean, H., Ld Robert 76. (voir annonce page 4).
JEANMAIRE, FERNAND, Numa-Droz 116. Téléphone 21.244
 Kaufmann, Henri, Collège 29.
 Mauron, Louis, Léopold-Rob. 24. (Voir annonce page 498).
 Racine, G. & P., Serre 57c. (Voir annonce page 495).
 Transex S. A., pl. de la Gare.
 Von Bergen, Marc, Serre 112.
 Zysset, Edouard, Versoix 1.
 Zysset, Otto, Stand 14.

Denrées alimentaires

Aeschlimann, Jean fils, Parc 141. (voir annonce page 511).
 Alimentation des Crêtets, Commerce 57.
 Aubühl, A., Numa-Droz 4.
 Amstutz, Th., Succès 1.
 Au Méridional, Léop.-Robert 55.
 Beck & Cie S. A., Stand 2.
 Berger, L., Combe-Grieurin 43.
BIANCHI, A., pass. du Centre 5. (Voir annonce page 414).
 Bloch & Cie, Léop.-Robert 157.
 Borel-Dubois, Chs, Vve, Fritz-Courvoisier 12.
 Calame, Henri, Progrès 113a.
 Cidrerie de Morat, Serre 79.
 Conserves Lenzb. S. A., Parc 109.
 Coopératives Réunies, Commerce 96, Paix 70, N.-Droz 2, Dd-P.-Bourquin 7 et Progrès 141.
 Coullery, R., Nord 1.
 Dick, René, Balance 10 a.
 Gagliardi, Louis, Tple-Allemand 1

Gaspard Ullmo

Rue du Collège 18 **Téléphone**
 Chaux-de-Fonds **21.282**

Chiffons, Os, Fers, Métaux ainsi que tous déchets de métaux neufs d'industrie sont achetés au plus haut prix du jour.

Gaudin, Armand, Tple-Allem. 109.
 Geiser-Geiser, Louis, N.-Droz 74.
 Geiser, Wm, Jura 2.
 Genzoni, C., Versoix 7bis.
 Genzoni, Frida, DI-J. Richard 41.
 Gindraux, Paul, Jaquet-Droz 35.
 Giordano, J., Léopold-Robert 27.
 Grosbéty, Marcel, Numa-Droz 147.
 Iseli, W., Léop.-Rob. 66 et Puits 1.
 Jamolli, Aug., Numa-Droz 131.
 Jamolli, Henri, Vve, Progrès 77
 et Place Hôtel-de-Ville 2.
 Jeanneret, Edmée, Ravin 4.
 Leuenberger, E., Parc 71.
 Magnin, Chs Vve, Numa-Droz 117.
 Magnin, Roger, Serre 93 a.
 Mainini, Dom., Charrière 13.
 Matthey, Louis, Hôtel-de-Ville 30.
 Meillard, Paul, Temple-Allem. 113.
 Migros S. A., Ld-Robert 38.
 Mutti, Emile, 1er-Mars 11.
 Pellegrini, Louis, Ld-Robert 58.
Perregaux-Dielf, Rob., D.-Pierre
 Bourquin 7.
 Polo, Pierre, Vve, L.-Robert 128.
 Primeurs, S. A., (gros) Parc 9.
 Quenet, Paul, Nord 193.
 Robert frères, Marché 2.
 Robert, Marcel, Nord 183.
 Schnegg, Louise, Parc 8.
 Soldini, Fl., rue Neuve 11.
 Wehrlé, A., Serre 126.

Denrées coloniales

Aeschlimann, Serre 1.
Aeschlimann, Jean, fils, Parc 141.
 (Voir annonce page 511).
 Bloch & Cie, Léopold-Robert 157.
 Consommation (Société de), Jaq.-
 Droz 29, Industrie 2, Parc 54
 et 88a, Numa-Droz 111, Nord 17,
 Fritz Courvoisier 20, Serre 2,
 Doubts 145, Charrière 23, Jardins
 nets 1, Ld-Robert 4, 22 et 114,
 Succès 11a, Progrès 37.

Coopératives Réunies, D.-P. Bour-
 quin 1, Commerce 79, Place
 d'Armes 1, Puits 12, Serre 43
 et 90, N. Droz 2, Progrès 88,
 Nord 7 et 163.
 Droz, J. & Cie, F.-Courvois. 10.
 Ducommun C., père, Parc 94.
 Perret-Savoie, 1er-Mars 7.
 Robert frères, Marché 2.
 Rudolf & Kaiser fils, N.-Droz 154.
WEBER, ALBERT, Fr.-Courv. 4.
 L.-Robert 25 et N.-Droz 88.
 (Voir annonce page 505).
 Wille-Notz, Pl. Neuve 8 et Parc 31.

Dentistes diplômés

Benoît, Alfred, Dr, Balance 2.
 Bilat, Jos., Place Neuve 6.
BORLE, ANDRÉ, Léop.-Rob. 32.
EMERY-BREHM, M., Mme,
 Parc 25. Téléphone 24.545.
COHN, F. Dr., Ld-Rob. 66, Minerva
 Radiographie dentaire.
 Téléphone 22.381 (21.382).
 Maire, Henri, Léopold-Robert 21.
SPIRA, LUCIEN, Dr, L.-Rob. 62.
 Radiographie et diathermie den-
 taires. — Téléphone 23.929.
ZWAHLEN, GEORGES, Serre 67.
 Radiographie dentaire.
 Téléphone 22.253.

Techniciens-Dentistes

Cousin, Th., Serre 18.
DOUILLOT, GASTON, Parc 31.
 (v. annonce 1ère page couvert).
 Du Bois & Fluckiger, Pl. Hôtel-de-
 Ville 9 et Fr.-Courvoisier 2.
 Hagemann, Paul, L. Robert 58.

— Cabinet Dentaire —
PAUL HAGEMANN
 Technicien-Dentiste
 Léopold-Robert, 58 Tél. 21.901
 Consultat. de 9 h. à midi et de 2 à 6 h.

Hössly, Agathe, Envers 34.
 Hutter, Chs, Serre 45.
 Jeitler, H., Léopold-Robert 68.
 Plüss, Arthur, Parc 31 bis.
 (voir annonce page 481).
 Perrenoud, Donat, Léop.-Rob. 70.
 Schmelz-Vogt O., Léop. Rob. 64.

Mécaniciens-dentistes.

Beretta, René, Parc 31.
 Besson, Henri, Parc 31 bis.
 Beucler, A., DI-JeanRichard 27.
 Fahrner, O., Parc 6.
 Flückiger, W., Fr.-Courvoisier 2.
 Gindrat, H., Léopold-Robert 21.
 Guillet, L., Tple-Allemand 23.
JOERIN, H. - CABINET DEN-
TAIRE, Léopold-Robert 16.
 Juillerat, M., Serre 45.

Drogueries industrielles

Aeschlimann, Jean, fils, Parc 141.
 (voir annonce page 511).
DROGUERIE DU BALANCIER,
 John Furlenmeier, Serre 61.
DROGUERIE GRAZIANO & Cie,
 Parc 98.
DROGUERIE PERROCO S. A.,
 ci-dev. Viéssel S. A., pl. H.-de-Ville 5.
DROGUERIE JULES ROBERT-
TISSOT, 1er Mars 4.
ROBERT FRÈRES, Marché 2.

Drogueries

Aeschlimann, Jean, fils, Parc 141.
 (voir annonce page 511).
DROGUERIE DU BALANCIER,
 John Furlenmeier, Serre 61.
DROGUERIE DU VERSOIX,
 Ed. Gobat, Terreaux 2.

DROGUERIE DU PARC ET DE
LA GARE, Serre 66.

DROGUERIE PERROCO S. A.,
 ci-dev. Viéssel S. A. pl. H.-de-Ville 5.

DROGUERIE GRAZIANO & CIE,
 Parc 98.

DROGUERIE JULES ROBERT-
TISSOT, 1er Mars 4.

DROGUERIE WALTER, Numa-
 Droz 90.

ROBERT FRÈRES, Marché 2.

Eaux gazeuses

Dursteler-Ledermann, E., rue d.
 Crétêts 89 (V. ann. page 493).
 Franz, Edmond, Ronde 6.
 Laager, Louis, Collège 56.
Robert frères, Marché 2.

Ebénistes

Ansermet, Henri, Parc 96a.
 Berthe, François, Paix 85.
 Beyeler, C. fils, Industrie 1.
 Bregnard, Fernand, Paix 61.
 Casiraghi frères, Promenade 36.
 Droz, P. A., Léopold-Robert 25 a.
 (voir annonce page 478).
 Egger, Jean, Sophie-Mairet 4.
 Frey, Th., Collège 4.
GUENIN, A., Industrie 16.
 Huguenin, Paul, Charrière 6.
 Jacot, Emile, Clématites 2.
 Jaquet, James, Balance 2.
 Lanfranchi Frères, H.-de-Ville 21a.
 Maino, Eug., Progrès 83 et 83 a.
MARELLI, JOSUÉ, Chapelle 6.
 (Voir ann. 4e page couverture).
 Mühlemann, Marcel, Parc 86.
 Ochsner, Ad. S. A., Charrière 50.
 Ochsner, Ch., Paix 101a.
 Retler, Chs, Doubs 137.

Roi, Marcel, Numa-Droz 3.
 Ruff, Fritz, Gazomètre 5.
 Spring, F., Hôtel-de-Ville 38.
Stiglio, R., Puits 11.
 (voir annonce page 515).
 Urwyler, Paul, Collège 29 a.
Zingg & Cie S. A., Fleurs 24.
 (Voir annonce page 481).

Ecole de Langues

BÉNÉDICT SCHOOL

Rue Neuve 18 Téléphone 21 164

ECOLE DE LANGUES

(Méthode Bénédict)

Sténo-Dactylographie

Branches commerciales

Traduction horlogères et diverses

Dactyle-Office - Travaux de copies - Circulaires

Electriciens

Aeschbacher, Paul, Léop.-Rob. 9.
Berberat, Louis, Léop.-Robert 39.
 (Voir annonce ci-dessous).
 Bugnon, Georges, Paix 3.
 Collard, J., Parc 52.
 Giuliano, Henri, Progrès 5.
 Goyens, Albert, Versoix 5.
GRANDJEAN, CHS, N.-Droz 114.
 (voir annonce page 512).

HEUS, Fr., Di-JeanRichard 11.
 (Voir annonce page 497).
 Hofmann, Jos., Parc 68.
Schneider, J. & H., Commerce 85.
 (Voir annonce page 487).

FORCE et LUMIÈRE Moteurs, Appareils, Lustrerie, etc.

Services Industriels

Bureaux: Collège 30

Magasin: Léopold Robert 58

Encadreur

Bachmann, P., Jaquet-Droz 41.
 Barraud, C., Serre 10.
Dintheer, W. fils, Balance 6.
 (Voir annonce page 488).
 Droz, Léopold, Numa Droz 90.
 Graden S. A., Envers 35.
 Miéville, J., Temple-Allemand 77.
 Roi, Marcel, Numa-Droz 3.
 Simmen, Paix 153.
 Stehlé, G., Vve, Numa-Droz 93.

Entrepreneurs

Bettosini et Cie, T. Allemand 87.
 (Voir annonce page ci-contre).
Biéri, H. & Frère, Nord 183.
 (voir annonce page 510).
 Bobbia, Rodolphe, Pont 36.

ENTREPRISE GÉNÉRALE D'ÉLECTRICITÉ **LOUIS BERBERAT**

Concessionnaire autorisé de la ville et des téléphones fédéraux
 Avenue Léopold-Robert 39 — Téléphone 21.949
Installations, Réparations, Moteurs, Lustrerie, T. S. F.

AUTOS: ÉQUIPEMENT ÉLECTRIQUE
RADIOS TÉLÉDIFFUSION

Clivio, Henri & fils, Parc 112.
Comini, Henri, Paix 17.
 (Voir annonce page 503).
 Crivelli, Jean, Paix 76.
 Del Boca, C., taill. pierres, Crêt 31.
 Fontana, A.-G., Jacob-Brandt 55.
 Gagliardi, Paul, Fleurs 5.
 Gianinazzi, Achille, Paix 79.
Giovannoni, Arnold, succ. de
 Chs Nuding, Léop. Rob. 66.
 (voir annonce page 514).
 Henry, E., Tête-de-Ran 28a.
 (voir annonce page 496).
 Kaufmann, Alb., Pont 36.
 L'Héritier, F., Serre 126.
 Manzoni, Etienne, Hôt.-de-Ville 13.
 Paci, Louis, Léopold-Robert 102.
 Perret-Michelin & Cie, Helvétie 29.
 (voir annonce page 514).
 Riva, Antoine, Charrière 44-46.
Roulet, Jules, D. J. Richard 15.
 (Voir annonce page 509).
 Talleri, Jos., Montagne 29.
 Tarditi, Gioachino, H.-de-Ville 33.
 Tarditi, Jacques, Serre 93a.
 Varetto, Chs, S. A., Granges 12.
 Zurbuchen, Jean, Pestalozzi 2.

Epiceries

Aebischer, Lina, Al.-M. Piaget 29.
 Aellen, O., Hêtres 2.
 Aeschlimann, E., Numa-Droz 127.
 Aeschlimann, R., Di-J.-Richard 29.
 Alimentation des Crêtets, Commerce 57.
 Badet, Henri, Numa-Droz 96.

Bagliani-Zimmermann, R., Bassets 62a.
 Barinotto, Jean, Crêt 20.
 Belletti, P., Progrès 3.
 Berger, L., Cbe-Grieurin 43.
 Bieri, André, Gibraltar 8.
 Boillat Jules, Tête de Ran 3.
 Bourquin, Jean Vve, H.-de-Ville 63.
 Brügger, M., Léop.-Robert 102.
 Burki, Rosine, Collège 37.
 Burri, H., Tple-Allemand 59.
 Calame, Albert, Puits 7.
 Calame, Henri, Progrès 113a.
 Cartier, Julia, Tple-Allemand 107.
 Cattin, Charles, Parc 85.
 Cattin, Wm, Doubs 51.
 Chevalier, M., Jaquet-Droz 26.

Consommation (Société de) :

Jaq.-Droz 29, Industrie 2, Charrière 23, Parc 54a et 88, Numa-Droz 111, Nord 17, Fritz-Courvoisier 20, Doubs 145, Serre 2, Jardinets 1, Léop.-Robert 4, 22 et 114, Progrès 37, Succès 11a.

Coopératives Réunies.

Commerce 79, D.-P. Bourq. 1, Nord 7 et 163, Numa-Droz 2. Place d'Armes 1, Progrès 88 et 141, Puits 12, Serre 43 et 90.

Coullery, R., Nord 1.
 Courvoisier, Emile, Charrière 57.
 Daimler, Jean, Hôtel-de-Ville 17.
 Dubied, A., succ. de Mme Augsburger, rue Neuve 5.
 Dubois, Marcel, Progrès 21.
 Evard, Ruth, Cbe-Grieurin 7.

Entreprise de Travaux en Asphalte et en Ciment - Groisage et Goudronnage

Toits en Ciment Ligneux - Parquets sur Bitume

Bettosini & Cie

LA CHAUX-DE-FONDS TÉLÉPHONE 22.115 87, Rue du Temple Allemand, 87

- Fäh, Anna, Récrcètes 10.
 Frigerio-Lauber, Eliséo, Fritz-Courvoisier 38.
 Gaudin, A., Temple-Allemand 109.
 Geiser-Geiser, Ls., Numa-Droz 74.
 Gigandet, Gust., Manège 16-18.
 Gigon-Grädel, A., Parc 104.
 Gindraux, Gges, Doubs 113.
 Gindraux, Paul, Jaquet-Droz 35.
 Girard, Rose, Tple-Allemand 71.
 Girardin, Armand, 1er-Mars 15.
 Glanzmann, Emile, Parc 6.
 Glauser, André, Numa-Droz 45.
 Gobet, L., 1er-Mars 16b.
 Guilloud, Chs, Parc 96.
 Hugonet, Chs, Jaquet-Droz 10.
 Isely, Frida, Numa-Droz 104.
 Jacot, L., Signal 10.
 Jacot, Léon, Locle 22.
 Jacot-Aeschlimann, W., Serre 1.
 Jeandupeux, C., Jacob-Brandt 86.
 Jeandupeux-Dubois, Berthe, Vve, Numa Droz 145.
 Jeanneret, Edmée, Ravin 4 et Ph.-Henri Matthey 15.
 Jeannin, S., Vve, Moulins 2.
 Jenny, Fritz, Jura 4.
 Jung, Ed., Manège 24.
 Kernen, Louis, Place Neuve 8.
 Langel, Roland, Serre 98.
 Lengacher-Droz, H., Grenier 21.
 Leuba, Louis, Numa Droz 11.
Leuba-Harder, L., Parc 74.
 (voir annonce page 500).
 Leuenberger, E., Parc 71.
 Maire, H., Parc 17.
 Matile, Mme, Ronde 26.
 Matthey, Marg., Crétets 117.
 Maurer, Fritz, Crêt du Locle.
 Mühlemann, L., Progrès 105.
 Némitz, Ele, Industrie 22.
- Noirjean, Jeanne, Crêt 10.
 Oppliger, Alc., Doubs 77.
 Perrenoud, Chs, Ld-Robert 58.
 Perret-Savoie, 1er-Mars 7.
 Perrotet, Ern. Vve, H.-de-Ville 34.
 Petitpierre, Chs, DI-JRichard 26.
 Polo, Vve, Léop. Robert 128.
 Quadri, P., Numa-Droz 160.
 Quenet, Paul, Nord 193.
 Ray, Oscar, Récrcètes 31.
 Rickli, Marcel, Progrès 123.
 Robert, A., Vve, Charrière 14.
 Robert frères, Marché 2.
 Robert, Henri, Eplat-Jaunes 40.
 Robert, Marcel, Nord 183.
 Rossel, Rachel, Nord 110.
 Rufener, Henri, Collège 13.
 Sandoz, Fritz, Charrière 29.
 Santschi, Charles, Versoix 7.
 Schær, Marie, Balance 14.
 Schindelholz, Maur., Eplat. Jnes 20.
 Schirmer-Kämpf, H., Industrie 17.
 Schneider-Aeschlimann, E., Charrière 4.
 Scholl, Jacob, DI-J.Richard 19.
 Solca, S., Granges 6.
 Spiller, S. Vve, Versoix 3.
 Staudenmann-Hugoniot, Rose, Fleurs 9.
 Steiner, Jeanne, Parc 66.
 Thiébaud, Louis, Fritz-Courv. 41.
 Villars (de), Léop. Robert 28.
 Von Kaenel, R., A.-M.-Piaget 63.
 Vuille, Alc., Paix 61.
 Wahl, E., Progrès 105a.
 Weber, Albert, Fritz-Courvois. 4.
 L.-Robert 25 et Numa-Droz 88.
 (Voir annonce page 505.)
 Wille-Notz, Pl. Neuve 8 et Parc 31.
 Zürcher, Chn, Locle 22.
 Zürcher, F., Serre 59.

Hôtel de la Prairie

Maison de famille de premier ordre

Sur la route Lausanne-Neuchâtel

Garages

Garages

Yverdon-les-Bains



Station des
Arthritiques

Cure combinée
c'est

Vittel et
Aix-les-Bains
réunis

L'eau magnésienne diurétique LA PRAIRIE

L'eau sulfureuse sodique (Etablissement thermal à 3 minutes)

CALCULS
RÉNAUX
EXPULSÉS



PAR LA
CURE D'EAU
D'YVERDON

Séjour de campagne idéal - Cuisine renommée

PRIX MODÉRÉS

Ascenseur - Parc - Tennis - Billard - Cinéma

B. SUEUR-ROHRER, propr.

Experts-comptables

- Crisinel, André, Aurore 16.
 Degoumois, Ivan, Serre 32.
JUNG-LEU, CH., Ld-Robert 42.
 (Voir annonce page encartée).
Meyer, Dr Paul, Ld-Robert 8.
 (Voir annonce page 474).
 Pettavel, André, Ld-Robert 9.
Pfenniger, H.-E., Parc 45.
 (Voir annonce page 16).
PRÊTRE, FERNAND, Ld-Rob. 63.
 Dès fin avril: Numa-Droz 64.
 (voir annonce sur signet).
RÖMER, EMILE, Léop-Robert 49.

Fers et Métaux

- Kaufmann, A. & W., Marché 8.
 Nusslé, Grenier 5 et 7.
 (Voir annonce page 448).
Toulefer S. A., Pl. H.-de-Ville 9.

FERS - MÉTAUX
QUINCAILLERIE
COMBUSTIBLES
ARTICLES DE MÉNAGE



Marché 8

Tél. 21.056

Ferblantiers

- Bossi, Jean**, Granges 8.
 (voir annonce page 516).
 Dunnenberger, Chs, Collège 10.
 (Voir annonce ci-dessous).
Farinoli, Emile, fils, Jaq.-Droz 9.
 (voir annonce page ci-contre).
Farinoli, Emile, Jaquet-Droz 14a.
Fehlmann, Otto, Paix 67.
 (voir annonce page 498).
 Freiburghaus, Jean, Fleurs 2.
Gilardi, Georges, Hôt.-de-Ville 38a
 (Voir annonce page 494).
Guggisberg, Fritz, Ronde 21.
 (voir annonce page 514).
HEINIGER, FRITZ, H.-de-Ville 7b.
 (Voir annonce page 488).
 Knörr, René, Progrès 69 a.
 Kubler, Wilh., Paix 95.
Mischler, Jean, Ld-Robert 26.
 (voir annonce page 477).
Moser, Willy, Léop.-Robert 21a.
 (Voir annonce page encartée).
NOBS, E., Alex.-M. Piaget 63a.
 (Voir annonce page 510).
 Romano, Jos., H.-de-Ville 25.
SALVISBERG, HERMANN, Numa-Droz 1 et 3a.
 (Voir annonce page 478).
Sattiva, Emile, success. de B. Sattiva, Jaquet-Droz 22.
 (Voir annonce page 483).
 Sterbenc, Ant., Numa-Droz 123.

Ferronnerie d'Art

- Bolliger, Marcel, Progrès 1 et 1a.
 Liechti, François, Serre 128.

ATELIER DE FERBLANTERIE

Ferblanterie pour Bâtiments *Fondée en 1881*

Installation d'eau

Charles Dunnenberger **LA CHAUX-DE-FONDS**
 10, Collège - Téléphone 23.486
 Prompte exécution - Prix modérés

Fleuriste

- Antoine & Cie**, Léop.-Rob. 70.
(Voir annonce page 504).
- Beck, Alb. fils**, halle de la Gare,
Boissenot-Winter, Place-Neuve 6.
- Glasson-Vernier, Y.**, N.-Droz 84.
- Gogniat-Bura, J.**, Paix 65.
- Ingold, Marg.**, r. Neuve 2.
(entrée Place du Marché).
(voir annonce page 498).
- Keller, H.**, Fritz-Courvoisier 36.
(Voir annonce page 490).
- « **La Prairie** », Paul Humbert, Ld-
Rob. 30 b. (voir ann. page 502).
- Noverraz, Marcel**, Charrière 102.
(voir annonce page 510).
- Palais des Fleurs**, r. Neuve 11.
(voir annonce page 506).
- Stehlé, Ed.**, Stand 6.
- Turtschy, Ed.**, Léop.-Robert 59.
(voir annonce page 478).

Fourrages

- Ballmer, Robert**, Terreaux 46.
- Donzé frères**, Industrie 25-27.
- Kaufmann, E.**, Place H.-de-Ville.
- Santschy, W.**, Ld-Robert 146.

Fourreurs

- Canton, Franç.**, Léop. Rob. 29.
(Voir ann. Ire p. couverture).
- Girardier, Mme**, Léop.-Robert 35.
- Kuster, Willy**, Léop.-Robert 58.
- Leinert, L.**, Parc 9.
- Moritz, A.**, Ld-Robert 15.

Gâiniers

(Cartonnages)

- Boss, C. G. & Cie**, DI JRichard 44.
- Dintheer, W. fils**, Balance 6.
- Forrer, René**, Parc 42.
- Langenegger frères**, Doubs 156.
- Miéville, P.**, Temple Allemand 77.
- Stehlé, Gges Vve**, Numa-Droz 93.
- Schweizer & Schœpf**, Parc 29.
(voir annonce page 1).
- Stœckle, Hri**, « Activ », Montbrill 1.
- Stœcklé, Willy**, Progrès 4.

Ganterie

- A la Pensée, J. Luthy**, Balance 3.
(voir annonce page 493).
- Courvoisier, M.**, Ld-Robert 41.

Garages

(Voir Auto-Garages)

Garde-malades

- Borel, Maurice**, Industrie 8.
- Dubois, S.**, Moulins 10.
- Girard, Jean**, Numa-Droz 94.
- Greber, Lucie**, Buissons 1.
- Guggisberg, Mad.**, Beau-Site 19.
- Infirmières visiteuses**, Collège 9.
- Landry, Berthe**, Doubs 63.
- Morel, Chs-A.**, Serre 67.
- Niestlé, B.**, Parc 20.
- Perret, J.-Albert**, Numa-Droz 31.
- Poste de Secours Armée du Salut**,
Pont 2.

Entreprise de **Ferblanterie** et **d'Installations Sanitaires**

E. FARINOLI FILS

Téléphone 23.989

Jaquet-Droz 9

Stolz, Marthe, diacon., Temple
Allemand 27.
Taillard, H., Serre 75.
Tschanz, Fritz, Place d'Armes 2.
Union catholique sociale, Nord 57.
Vuilleumier-Sunier, Berthe, Parc 75
Walter, Augusta, Parc 14.

Géomètres

Bandelier, Jean, Bellevue 19.
Ducommun, Chs, Gén.-Herzog 20.

Gérants d'Immeubles

Blanc & Payot, Léop.-Robert 66.
Bolle, Arnold, Promenade 2.
Bolliger, Jules-Cés., Jaq.-Droz 43.
BOLLIGER, RENÉ, Fr.-Courv. 9.
(Voir annonce page 15).
Feissly, Pierre, Paix 39.
(Voir annonce page 477).
Fontana, A., Jacob-Brandt 55.
Gérances et Contentieux S. A.,
Léopold-Robert 32.
Gérance des Immeubles commu-
naux, Marché 18.
Gianola, Jean, Léop.-Robert 35.
Girard, Julien, Léop.-Robert 49.
HENRIOUD, ERNEST, Paix 33.
(voir annonce page 515).
Hoffmann, Jean, Léop.-Robert 34.
Humbert, Marc, Numa-Droz 91.
(Voir annonce page 486).
Jacot-Guillarmod, R. & A., L.-Rob. 35
Jeanmonod, Alb., Parc 23.
JUNG-LEU, CHS, Ld-Robert 42.
(Voir annonce page encartée).
Leuzinger, A., rue Hôtel-de-Ville 13
Löwer, A., Léopold-Robert 22.
Meyer, Paul, Léop.-Robert 8.
(Voir annonce page 474).
Pécaut-Michaud, Ls.-Alb., N.-D 122
Riva, François, Léopold-Robert 66.

Rodé, Berthe, Numa Droz 61.
RÖEMER, EMILE, Ld-Robert 49.
Rosset, Henri, Léop.-Robert 52.

Graines (Négociant en)

ANTOINE & Cie, Ld-Robert 70.
(Voir annonce page 504).
Ingold, Marg., r. Neuve 2 (entrée
place du Marché).
(Voir annonce page 498).
Palais des Fleurs, r. Neuve 11.
(Voir annonce page 506).
Toulefer S. A., Pl. H.-de-Ville 9.

Gramophones

Continental, rue du Marché 6.
Manufact. Jurass. S. A., Crêt 5-7.
Moser, Fréd., Cure 2.
Nobs, Charles, pass. Gibraltar 2b.
Perregaux, Franç., L.-Robert 4.
Reinert, Robert, Ld-Robert 50.
Von Allmen, A., Ravin 1.
Witschi-Benguerel, F. & H.,
Léopold-Robert 22.

Herboristes

DROGUERIE DU BALANCIER,
John Furlenmeier, Serre 61.
DROGUERIE J. ROBERT-TIS-
SOT, 1er Mars 4.
ROBERT FRÈRES, Marché 2.

Horticulteurs

Antoine & Cie, Léop. Robert 70.
(Voir annonce page 504).
Beck, Alb., halle de la Gare.
Henry, E., Tête-de-Ran 28a.
(voir annonce page 496).
Keller, H., Fritz-Courvoisier 36,
(Voir annonce page 490).
« La Prairie », Paul Humbert, L.-
Rob. 30b. (voir ann. page 502).

L'Eplattenier, M., Charrière 23.
Noverraz, Marcel, Charrière 102.
 (voir annonce page 510).
 Palais des Fleurs, r. Neuve 11.
 (voir annonce page 506).
 Roulet, Jules, DI JRichard 15.
 (Voir annonce page 509).
 Stehlé, E., Stand 6.
 Steiner, André, A.-M.-Piaget 29.
 Thiébaud, E., Loge 11.
 Turtschy, Ed., Léopold-Robert 59.
 (Voir annonce page 478).

Hôtels

Hôtel de la Fleur-de-Lys

A. BANTLÉ-MARQUIS
Rue Léopold - Robert 13

HOTEL DE PARIS, Linder, A.,
 Léopold-Robert 23.

Châlet-Pension Heimelig, Grand-
 des-Croset. 49.
 (Voir annonce page 485).

Cheval-Blanc, Feutz, Alb., H.-de-
 Ville 16.

Croix-d'Or, Rufer, Louis, rue de
 la Balance 15.

Croix Fédérale, Bauer, Walther,
 Crêt-du-Loclé 24.

Hôtel de la Balance, König, Hans,
 Balance 8.

Hôtel Bellevue, Jérusalem,
 Liengme, Joram, Bulles 2a.

Hôtel de France, Bærtschi, G.,
 rue DI-JeanRichard 46.

Hôtel du Guillaume-Tell, Kröpfli,
 M., 1er-Mars 3.

Hôtel de l'Ours, Gnægi, Alf., Fr.
 Courvoisier 48.

Hôtel du Sapin, Simon, Alfr. Vve,
 Bas Monsieur 6.

Soleil, Klein, Nicolas, Stand 4.

Maison Monsieur, L'Eplattenier,
 L., Côtes-du-Doubs 15.
 (Voir annonce page 492).

Poste, Blaser, Paul, J.-Droz 60.

Hôtel du Jura, Amstutz, Louis,
 Hôtel-de-Ville 50.

Huileries

Bloch, M., « La Semeuse », Com-
 merce 5-7. — Téléphone 22.229.

Ducommun, C. père, Parc 94.

PERREGAUX-DIELF, ROB., Dd-
 Pierre-Bourquin 7.

Millet, Louis, Nord 191.

REYMOND, MARC, Envers 16.

Robert, frères, Marché 2.

Weil, Alfred, Numa-Droz 80.

Hygiène de la Chevelure

Degoumois, S., Serre 32.

MOSER, LOUISE, spécial., Parc 25
 (voir annonce page 479).

Perregaux, Alice, Paix 79.

Thiébaud, Lucie, Ravin 11.

Imprimeries

Fiedler, S. A., Cernil-Antoine 14.

„**Graphia**“, Ed. Guinand-Magnin,
 Jaquet-Droz 47.

(voir annonce page 474).

Hæfeli & Cie, Léopold-Robert 14.

Imprimerie Coopérative, Parc 103
 (Voir annonce page 501).

CAFÉ

HUILE

GRAISSE

LA SEMEUSE

- Impr. des Corporations, 1er-Mars 15
 Imprimerie Courvoisier, Marché 1.
 départ. Hélio, Parc 150.
 Imprimerie Delapraz, J.-Droz 13.
Imprimerie Graden S.A., Envers 35
 (Voir annonce page 503).
Imprimerie du Midi, Daniel-Jean
 Richard 21. (v. annonce p. 484).
Imprimerie Moderne S. A., Da-
 niel-JeanRichard 28.
 (Voir annonce page encartée).
La Fusion, S. A., D.-J. Rich. 39.
 Miéville, E., Léopold-Robert 38a.
Robert, A., D.-JeanRichard 16.
 (voir annonce page 510).
Robert-Tissot & fils, Parc 41.
 (Voir annonce page 4).
 Schwab, R., Sorbiers 17.
STOLL & PERRENOUD, Léopold-
 Robert 34. (voir ann. page 2).

Installations de magasins

INSTALLATIONS COMPLÈTES DE MAGASINS
Balances automatiques TELL

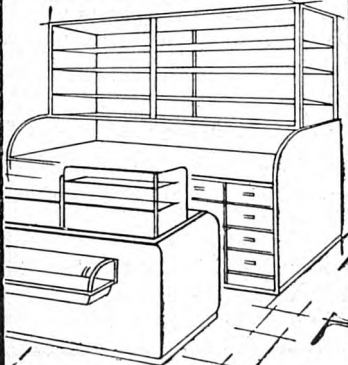

MAISON NUSSLÉ
 GRENIER 5-7 TÉLÉPHONE 24.532

Institut d'éducation physique

Zehr, Georges, prof., Serre 62.

Instruments de chirurgie

Ruchon, Louis, Numa-Droz 92.
 (voir annonce page 500).

Journaux et revues

- Fédération horlogère*, Serre 58.
Impartial, rue du Marché 1.
L'Effort, Daniel-J. Richard 39.
 (voir annonce page 482).
L'Express, Daniel-JeanRichard 21.
Revue internationale de l'horloge-
rie, rue du Marché 1.
La Sentinelle, Parc 103.

Laiteries - Fromageries

- Amstutz, Th., Succès 1.
 Bieri, André, Gibraltar 8.
 Bühler, Christ., Ronde 13.
 Cattin, Charles, Parc 85.
 Cattin, Wm, Doubs 51.
 Coullery, R., Nord 1.
 Cuche, F., Daniel-Jeanrichard 35.
 Geiser, Louis, Collège 17.
 Geiser, Wm, Jura 2.
 Gnægi, Gust., Serre 5bis.
 Guyot, Samuel, L.-Robert 31.
 Isely, Frida, Numa Droz 104.
 Jacot, Pierre, pass. du Centre 5.
 Jeanneret, Edmée, Ravin 4
 Kernen, Jean, Serre 55.
 Laiterie Coopérative, Paix 70.
 Parc 1, Clématites 2, Moulins 7,
 Pl. d'Armes 1, Commerce 98,
 Collège 12 et Progrès 141.
LAITERIE MODERNE S. A.,
 Schmidiger, Balance 12.
 (voir annonce page 4).

Langel, Roland, Serre 98.
 Mischler, Jean, Collège 8 b.
 Pandel, L., Temple Allem. 72.
 Solca, S., Granges 6.
 Sterchi, Alb., Hôtel-de-Ville 7.
Stettler-Kuhn, Ls, Marché 2.
 (voir annonce ci-dessous).
TRIBOLET, CHS, Ld-Robert 24a.
 (Marché 20) et Paix 82.
 (Voir annonce page 511).
 Tschanz, Ernest, Stand 10.
 Vuille, Alcide, Paix 61.
 Wächli, Jean, Numa-Droz 1.

Lavages chimiques

BAYER, P., Collège 21 et Léop.-Robert 56.
Humbert, Tell Vve, N.-Droz 10
 et r. Neuve 3.
 Mathys, Germaine, F.-Courvois. 5.
Wenger, Robert, Jaquet-Droz 10a.
 Dépôt: Serre 81.

Librairies et Papeteries

Barraud, C., Serre 10.
Deck, O., succ. de M. Jobin, rue
 Numa-Droz 78.
 (Voir annonce page 496).
 Droz, Léopold, Numa-Droz 90.
 Dubois, John, (cart. post.) Nord 41.
 Evard & Amez-Droz, r. Neuve 8.
 Faivre, Georges, Serre 81.
 Geiser, Fritz, Balance 16.
 Grötzingler, Henri, Parc 7.
 Häfeli & Cie, Léopold-Robert 16.

Kröppli, Adolphe, Léop.-Robert 9.
 «Le Succès» fab. de plumes acier,
 Succès 5.
 Librairie Catholique, 1er Mars 15.
 Librairie Coopérative, Léopold-
 Robert 43.
Luthy, Chs Vve, Ld-Robert 48.
 (Voir annonce page 508).
Wille, Henri, succ. de Baillo H.,
 L.-Rob. 33. (V. ann. page 512).
 Zeltner, J. & C. fils (c. post.) Gren. 6.

Lingères

Aeberli, Ida, Succès 19a.
 Bauer, Anna, Hôtel-de-Ville 8.
 Baumann, Julia, Doubs 29.
 Baume, Louise, Industrie 13.
 Bertschi, Bertha, Chapelle 11.
 Chapatte, Cécile, Progrès 149.
 Chappuis, Lucie, Terreaux 4 a.
 Dufaux, Suzanne, Charrière 33.
 Frund, Laure, Charrière 57.
 Grangier, Marthe, Grenier 14,
 Gusset, Berthe, Aurore 3.
 Guyot, Suzanne, Paix 41.
 Hadorn, Frida, Tple-Allemand 85.
 Huguenin, Julia, Chapelle 11.
 Jeanmairet, Marthe, F.-Courv. 29b
 Kernén, Lina, Hôtel-de-Ville 8.
 Maître, Bertha, Balance 3.
 Maridor, Ad., Charrière 35.
 Mathys, Berthe, Doubs 123.
 Meyer, Rosalie, Dl-JeanRich. 31.
 Moser, Louise, Granges 9.
 Perret, Clotilde, Beau-Site 19.

LAITERIE DU MARCHÉ LOUIS STETTLER

MARCHÉ 2

TÉL. 22.985

Fromage et Beurre de 1^{re} qualité

Tous les jours: excellente crème fraîche

Sandoz, Angèle, Beau-Site 3.
 Schottli, L., H. de-Ville 15.
 Spiller, Am., Vve, Puits 19.
 Studler, Elise, Mme, Cure 4.
 Wirz, Bertha, Promenade 1.

Linoléums

Au Printemps, Léop.-Rob. 54.
 Gentil, Alph., Puits 9.
Girardin, Victor, Parc 8.
 (Voir annonce page 491).
 Spichiger & Cie, DI-J. Rich. 13.

Lithographies

Fiedler, S. A., Cernil-Antoine 14.
 Häfeli & Cie, Léop.-Robert 14.
 Imprimerie Moderne S. A., DI-JeanRichard 28.

Lutherie.

Reinert, Robert, L.-Robert 50.

Machines à coudre (com. de)

Cie Singer S. A., r. Neuve 8.
 Continental, r. du Marché 6.
Hurni, Germain, Serre 28.
 Nobs, Charles, pass. Gibraltar 2b.



**PFAFF
 MUNDLOS
 réparations
 HURNI**
 Téléphone 22.633

Machines à écrire

Bureau-Matériel S. A., Ld-Rob. 49.
 Royal Office Bureau Moderne S. A.
 Léopold-Robert 66.
 « Underwood », Spætig, Henri,
 Jaquet-Droz 45.
 Waltisbühl, A. & Co., Chapelle 4.

Manège

Gnaegi, A., Fritz Courvoisier 48.

Marbriers-Sculpteurs

Calderari, Pascal, Collège 80.
 (voir annonce page 489)
 Huguenin, André, D.-P.-Bourq. 57a
 Marchesi, P., Charrière 97.
MERZARIO, ARISTE, Charrière 85
 (voir annonce page 480).
 Méroz, Eug., Charrière 84.
 Perrin, Léon, Progrès 135.

LUNETTERIE - OPTIQUE

L. BERNER

OPTICIEN, succ. de A. Rutschmann
PAIX 45

TÉLÉPHONE: Magasin: **23.407**
 Domicile: **24.028**

Loupes, Jumelles, Baromètres, Thermomètres



Exécution prompte, soignée et garantie de
 toutes les ordonnances de MM. les oculistes.

Perrochet, Jeanne, L. Robert 31.
Torriani, A.-R., Charrière 90.

Maréchaux

Bernath, Emile, Rocher 5.
Dornbierer, Gges, Ronde 21a.
Flückiger, A., Gr.-Crosettes 3.
Wälti Frères, Ld-Robert 114.

Maroquinerie

Au Berceau d'Or, Ronde 11.
Au Jasmin, place de la Gare.
(voir annonce page 499).
Campiche, Pierre, Commerce 13.
Klötzl & Cie, Numa-Droz 161.
Metzger-Perret, G., r. Neuve 2.

Massages

Baumann, Maur., (dipl.) Ld-Rob. 61.
Borel, Maurice, (dipl.) Industrie 8.
BOURQUIN, CHARLES, (dipl.),
Léopold-Robert 11.
DEGOUMOIS, S. (dipl.), Serre 32.
Girard, Jean, Numa-Droz 94.
GRABER, W., Parc 27. Tél. 21.157.
Harder, Frieda, Serre 45.
Jobin, Alice, Boucherie 9.
Lampert, J. (dipl.), Terreaux 20.
Tél. 22.989. Leçons part. culture
physique.
Luthy, Edouard, (dipl.) Progrès 99a.
MOREL, CHS-ARTH., Serre 67.
MOSER, L. (dipl.), Parc 25.
(voir annonce page 479).
PERRET, J.-ALB., N. Droz 31.
Tschanz, Fritz, Place d'Armes 2.
ZEHR, GEORGES (dipl.), Serre 62.
Culture physique.

Matériaux de Construction.

Comptoir Général S. A., Daniel-
JeanRichard 14.
(Voir annonce dos du volume).
Comprima S. A., Charrière 59.
Donzé frères, Industrie 25-27.
(Voir annonce page 483).
**Nüding, Matériaux de construc-
tion**, Léopold-Robert 8a.
(v. ann. 1ère page couverture).

Fabriques de sable :

Brechbühler, Ed., F.-Courv. 58.
Concasseuse du Foyer, Helvétie 17.
Perret-Michelin & Co, Helvétie 29.
(voir annonce page 514).
Schwartzel, J., Hôtel-de-Ville 40.
Scierie des Eplatures S. A., Som-
baille 32a.

Mécaniciens

(Voir sous Horlogerie)

Médecins-Chirurgiens

Borel, Charles, Paix 23.
Cand, Lucien, Léopold-Robert 72.
Descœudres, F. Consul. : L.-Rob. 59.
Domicile : Montagne 2b.
Franck, Georges, Paix 11.
Spécialiste pour les maladies de
la peau, des voies urinaires.
Varices. Radiograph. Tél. 23.435.
Gerber, Albert, Jaquet-Droz 45.
Grosjean, André, Arbres 35,
consult. : Léopold-Robert 49.
Guye, Georges, Paix 21.
Humbert, F., Léop.-Robert 50.
Jeanneret, André, Paix 27.

Vous trouverez toujours les **DERNIÈRES NOUVEAUTÉS** en
CONFECTIONS, MODES,
TISSUS, SOIERIES, etc.

Au Printemps

Joliat, H., Dr, rue Neuve 4.
spécialiste pour les maladies du
nez, de la gorge et des oreilles.
Téléphone 21.354.

Junod, Auguste, Parc 27. - Nez,
gorge, oreilles.

Kaufmann, Henri, Serre 65.

Kenel, Chs, ocul., Jaq. Droz 32.

Kretzschmar, Serge, oculiste. Léopold-Robert 73. Téléphone 23.345

Mathez, C.-O., Grenier 18.

Monsch, Gaudenz, Léop.-Robert 8.

Pantillon, Pierre, rue Neuve 4.

Perrochet, Ch., Léop.-Robert 31.

Schlesinger, Alfr., Léop.-Rob. 58.

Schönholzer, Ph., Parc 27.
Médecin-chirurg. de l'hôpital.

Secretan, Alfred, Paix 19.
Médecin de l'hôpital.

Ulrich, Willy, Léop.-Robert 73.

Wolf, Charles, Paix 11.

Menuisiers, Charpentiers

Ambühl, A., succ. de Alf. Richard,
Pass. Gibraltar 2.

Ansermet, Henri, Parc 96a.

Benz, J.-S., Vve, Vieux-Cimetière 5.

Bernasconi, Lodovico, Charr. 19.

Berthe, François, Paix 85.

Blandenier, Oscar, Granges 8a.

Cellier, Ed., Premier-Mars 16c.

Cerutti, Jean, Parc 90.

DROZ, P. A., Léopold-Robert 25 a.
(voir annonce page 478).

Galeazzi, Jean, Rocher 20 a.

Giuliano, Georges, Parc 76.
(voir annonce page 512).

Guenin, A., Industrie 16.

Heiniger, Jean, Cure 6.

Huguenin, Léon, Bel-Air 12.

Jacot, Chs & Cie, Envers 8.

Jaquet, Jules-A., Jac.-Brandt 93.

Karrer, J. & H., Ld-Robert 159.
(Voir annonce page 476).

Lanfranchi frères, H.-de-Ville 21c.

Maléus, Eugène, Bel-Air 14.

Maino, Eug., Progrès 83 a.

Maitre-Lévi, F., Collège 16.

Martinelli, Ugo, Avocat-Bille 7.

Michelis, Alb. & fils, Charrière 87.

Monnier, Henri, Nord 68.

Mühlemann, Marcel, Parc 86.

Ponti, Auguste, Parc 1.
(Voir annonce page 482).

Retler, Chs, Doubs 137.

Riesen, H., Collège 8 b.

Riva, Alexandre, Serre 22.

Roi, Marcel, Numa-Droz 3.

Rovarino, Jean, Progrès 103a.

Sommer, J., Numa-Droz 121.

Spring, F., Hôtel-de-Ville 38.

Stiglio, R., Puits 11.

Talamona & Francione, Léopold-Robert 18a.

Terraz, Maximin, Manège 22.

Usine de la Charrière S. A.,
Bassets 8.

Voiroi, Maurice, Jaquet-Droz 52.

Mercerie

A la Laine, Léopold-Robert 19.

A la Pensée, J. Luthy, Balance 3.
(voir annonce page 493).

Entreprise de Menuiserie

Menuiserie mécanique — Vitrierie — Parqueterie

AVOCAT-BILLE 7 et 9 UGO MARTINELLI TÉLÉPHONE 22.002

A la Reine Berthe, r. Neuve 8.
 Au Bon Marché, Léop.-Rob. 41.
 Aux Arcades, r. Neuve 14.
 Au Comptoir du Marché, Place
 du Marché.
 Au Lilas Blanc, Balance 4.
 Aux Travailleurs, Balance 2.
 Dardenne, C., Léopold-Robert 56.
 Girardin, Arm., 1er Mars 15.
 Houriet, Léa, Charrière 22.
 Huguenin-Schilt, Serre 27.
 Jeanmairét, Jeanne, Balance 14.
 Lysak, R., Stand 6.
 Perret-Savoie, 1er-Mars 7.
 Preissmann, W., r. Neuve 3.
 Salomon, J., Mme, 1er Mars 5.
 Santschi, Chs, Versoix 7.
 Straté, Chs, Emma Schwab, succ.,
 rue Neuve 2.

Meubles

Voir tapissiers

Aux Petits Meubles S. A., Daniel
 JeanRichard 41.
 Beck, Fernand, Serre 96.
BEYELER, C., Fils, Industrie 1
 Bourquin, René, Parc 64.
 Bregnard, Fernand, Paix 61.
 Calame, Emile, Parc 12.
 Casiraghi frères, Promenade 36.
 Continental, rue du Marché 6.
 Eggimann, C., Tple-Allemand 10.
 Egger, Jean, Sophie Mairét 4.
 Fehr, M.-A., Puits 1.
 Giuliano, Georges, Parc 76.
 (voir annonce page 512).
GOGLER, CH., S. A., Parc 9ter.
 (Voir annonce page 484).

Guenin, A., Industrie 16.
 Hofstetter, H., Hôt.-de-Ville 38.
 Juvet, André, Sophie-Mairét 5.
 Lanfranchi frères, H.-de-Ville 21c.
 Leitenberg, A., Grenier 14.
 Mandowski, Ed., Serre 83.
 Mantega S. A., Fritz-Courvoisier 1.
MARELLI, JOSUÉ, Chapelle 6.
 (Voir ann. 4e page couverture).
 Ochsner, Ad. S. A., Charrière 50.
 Ochsner, Chs, Paix 101a.
 Pfister, F., Léopold-Robert 88.
 Retler, Chs, Doubs 137.
 Robert, Jules, Parc 48 a.
 Robert, W., Tple-Allemand 111.
 Roi, Marcel, Numa-Droz 3.
 Ruff, Fritz, Gazomètre 5.

Société anon. des Etablissements
PERRENOUD, JULES & Cie,
 rue de la Serre 65. Fabrique à
Cernier). — Ebénisterie soignée.

Sommer, Willy, Parc 77.
 Spring, F., Hôtel-de-Ville 38.
 Stiglio, R., Puits 11.
 (voir annonce page 515).
 Tissot, Charles, Léop.-Robert 36.
 Urwyler, Paul, Collège 29 a.
Zingg & Cie, S. A., Fleurs 24.
 (Voir annonce page 481).

Meubles d'occasion

Andrey, Eug., 1er-Mars 10a.
 Boillat, G., Collège 20 a.
 L'Eplattenier, L., Ronde 22.

Modes

Au Camélia, Collège 5.
 Au Printemps, Ld-Robert 54.

Vous trouverez toujours les DERNIÈRES NOUVEAUTÉS en
CONFECTIONS, MODES,
TISSUS, SOIERIES, etc.

Au Printemps

Coopératives Réunies

CHAUSSURES

La Chaux-de-Fonds, Neuve 9

Le Locle, Grande Rue 36

Bonne qualité

Bon marché

Belles formes

PHARMACIES DES Coopératives Réunies

LA CHAUX-DE-FONDS

Rue Neuve 9 — Rue de la Paix 72

Demandez les produits

„E R A“

de notre propre fabrication coopérative !

Barbezat-Felber, Mme, Serre 81.
 Besati, Mme Parc 81.
 Chopard, Mme, Ronde 19.
 Courvoisier, Marg., Ld-Robert. 41.
 Courvoisier-Jeanrenaud, J., Léop.-Robert 28.
 Ganguillet-Weiss, Mme, Serre 83.
 Jeanne-Marcelle, Parc 54.
 Kaufmann-Guinand, Cécile, Mme, Rue de la Serre 83.
Matthey-Steiner, Nadine, Léop.-Robert 64. (voir ann. page 485).
 May-Modes, rue Neuve 11.
 Mentha & Cie, r. Neuve 3.
 Merzario, Bluette, Charrière 85.
 Messerli, M., Mlle, Marché 4.
Mettler-Dellenbach, Mme, Ld-Robert 47. (v. ann. page 496).
 Mayer, Germaine, T.-Allemand 89.
 Meyer-Misteli, Mme, Parc 6.
 Panier Fleuri, rue Neuve 16.
 Perdrizat, Marcel, Ld.-Robert 11.
 Richardet, Alice, Numa-Droz 20.
 Taillard, E., Numa-Droz 133.
 Tarditi, M., Serre 93 a.
 Vuille, Blanche, P.-H. Matthey 11.

Monuments Funéraires

Calderari, Pascal, Collège 80.
 (voir annonce page 489).
 Marchesi, P., Charrière 97.
 Méroz, Eug., Charrière 84.
 Merzario, Ariste, Charrière 85.
 (voir annonce page 480).
 Perrin, Léon, Progrès 135.
 Torriani, A.-R., Charrière 90.

Musées

Musée des Beaux-Arts, des Arts décoratifs et Ethnographique, Envers 33, ouvert tous les jours, sauf lundi, de 10 à 12 h. et 14

à 16 h. en hiver; de 10 à 12 h. et de 14 à 17 h. en été. (Mercredi et samedi, l'après-midi et dimanche toute la journée: gratuit).

Musée Historique et Médailier, Loge 11, ouvert le samedi de 14 à 16 h., (14 à 17 en été) et le dimanche de 10 à 12 h. et de 14 à 16 h., (14 à 17 en été).

Musée d'Histoire naturelle, Léop.-Robert 63 (2me ét.), ouvert le mercredi après-midi de 14 à 17 h. le dimanche de 10 à 12 h. De nov. à fin avril, ouvert aussi dimanche après-midi de 14 à 17 h.

Musée d'Horlogerie, Progrès 38-38bis, ouvert le 1er dimanche de chaque mois de 11 à 12 h.

En dehors des heures officielles d'ouverture, tous les Musées peuvent être visités moyennant finance. S'adresser aux concierges.

Musique (Magasins de)

Cibolla, Jean, Ftz-Courvoisier 23.
 Perregaux, Franç., L.-Robert 4.
 Reinert, Rob., Léopold-Robert 50.
 Witschi-Benguerel, F. & H., Léop.-Robert 22.

Musique (Professeurs de)

Amez-Droz, Emma, N. Droz 23.
 Blanc-Urlau, Mariette, DI-JRich. 25.
 Bœsch, Juliette, Parc 79.
 Bourquin, Renée, Collège 29.
 Braillard, Suz., Léop.-Robert 58.
 Brandt, Marg., Numa-Droz 21.
 Breguet-Calame, Mme, Jb-Brandt 8
 Buhler, Henriette, Numa-Droz 31
 Calame, Adrien, Tunnels 22.
 Calame, Marcel, Puits 7.
 Calame, Martha, Numa-Droz 89.

Cibolla, Jean, Fritz-Courv. 23.
 Courvoisier-Frossard, Henriette,
 Parc 31bis.
 Dubois, Rose, Jaquet Droz 60.
 Ducommun, Laure, Pont 13.
 Duquesne, Gges, Commerce 17.
ÉCOLE D'ACCORDÉON, Mmes
 Walther, prof., Ch.-de-Fer 16.
ÉCOLE D'ACCORDÉON,
 E. Glausen, prof., Paix 76.
ÉCOLE D'ACCORDÉON,
 H. Steiger, prof., Parc 22.

ÉCOLE D'ACCORDÉON
 diatonique et chromatique

Reinert

Parc 43

Progrès rapides Succès certain

Faller, Chs, Commerce 55.
 Grieshaber-Rossel, Suz., Nord 73.
 Grosjean, Armand, Paix 35.
 Huguenin-Aubert, J., A.-M. Piag. 21.
 Jaquet, Jeanne, Serre 30.
 Lambert-Gentil, Alice, DI-J.Rich. 41.
 Lanz, Jeanne, Doubs 77.
 Lévy, Madeleine, Nord 187.
 Matthey, Paul, Montbrillant 11.

Matthey-Sermet, P., Bois-Gentil 9.
 Mathys, Mathilde, Nord 77.
 Meyer-Verthier, L., r. Neuve 10.
 Nicolet. Jeanne, Jacob-Brandt 1.
 Pantillon, Gges, N. Droz 29.
 Pantillon, G.-L. fils, N.-Droz 29.
 Perret-Gentil, R., Commerce 17.
 Quaile, Yvette, Montbrillant 7.
 Richard, Frida, Gibraltar 1.
 Rodé, Nelly, Jacob-Brandt 6.
 Sandoz, Marguerite, J.-Droz 22.
 Scheimbet, Max, (org.), Industr. 4.
 Schlup-Richard, C., Vve, Gibralt. 1.
 Schmidt, Henri, Numa-Droz 73.
 Schneider, Chs, Tple-Allemand 63.
 Sémon, L., Jacob-Brandt 8.
 Spichiger, Marg., Léop.-Robert 11.
 Toniutti, Tulio, Envers 24.
 Tripet, Mathilde, Numa-Droz 85.
 Visoni, Arthur, Serre 16.
 Visoni, Gabriel, Paix 127.
 Visoni, Raymond, Parc 9bis.
 Vuillemin, Ph., Parc 91.
 Vuilleumier, Jeanne, Rocher 20.
 Vuilleumier, Suz., Tple-Allem. 113.
 Vuilleumier-Schweizer, Emma,
 Serre 87.
 Wyser, W., Rocher 20.
 Zehnder-Panissod, Parc 94.
 Zwahlen, Gges, Grenier 23.

*Qui ne voit pas ces petits caractères à la distance de
 30 à 35 cm., s'adressera à la*

Parmi les divers sens dont le Créateur a doté notre humanité la vue est
 sans contredit le plus utile. Non seulement elle nous permet de jouir des beautés
 naturelles et artistiques que nous rencontrons à chaque pas dans la vie, mais
 encore d'exercer notre observation et notre jugement sur tout ce qui existe ou
 se meut en dehors de la portée de nos autres sens.

Maison G. SANDOZ & C^{ie}
OPTIQUE MODERNE *Place de la Gare*

Notaires

Aubert, Alfred, Léop.-Robert 72.
 Bolle, Arn., Dr, Promenade 2.
 Blanc, A., Léopold-Robert 66.
 Cornu, Jacques, Promenade 2.
 Girard, Julien, Léopold-Robert 49.
 Hirsch, Jean, Léopold-Robert 66.
 Jacot-Guillarmod, R., L.-Robert 35.
 Jeanneret, Aug., Léop.-Robert 42.
 Payot, Jean, Léopold-Robert 66.
 Rais, A., Léopold-Robert 42.
 Riva, François, Léopold-Robert 66.
 Schupbach, Ed., Paix 33.

Office Social

Léopold-Robert 8.

Optique

BERNER, L., Paix 45.
 (Voir annonce page 450).

Clerc-Marti, Léopold-Robert 78.
 Juvet, Arnold, rue Neuve 9.
Lüdy & Cie, Parc 39 et Pl. Nve 6.
 (Voir annonce ci-dessous).
Oberli, Marcel, Serre 4.
 (voir annonce page 2).
SANDOZ, G. & Cie, Place de la
 Gare. (Voir ann. page ci-contre).
 Von Gunten, Chs, L.-Robert 21.

Orthopédie

Ruchon, Louis, Numa-Droz 92.
 (Voir annonce page 500).

Ouvrages de dames

A L'ART FÉMININ, Serre 34.
 (voir annonce page 492).
A la Reine Berthe, r. Neuve 8.
 (Voir annonce page 506).
 Au Petit Breton, Marché 4.
 Aux Pierrots S.A., [rue Neuve 1.

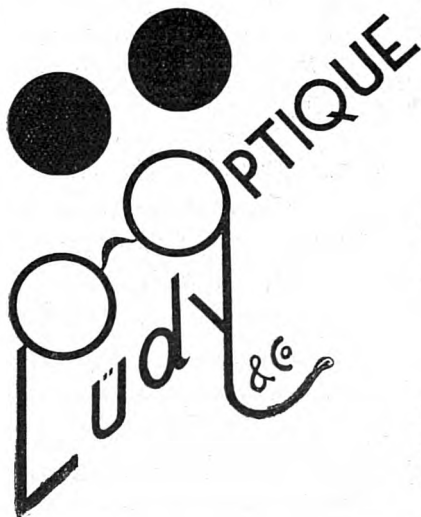

Toujours en stock les
 dernières nouveautés

Exécution d'ordonnances

LA CHAUX-DE-FONDS

Parc 39 Téléphone 22.227

Pl. Neuve 6 Téléphone 21.303

Ducommun, Fanny, Promenade 1.
(voir annonce page 485).

L'Héritier, B., Jaquet-Droz 6.

Tricot Moderne, Parc 42.
(voir annonce page 502).

Pansements (Art. de)

Chopard, Henri, rue Neuve 2.

**DROGUERIE J. ROBERT - TIS-
SOT**, 1er-Mars 4.

DROGUERIE DU VERSOIX,
Ed. Gobat, Terreaux 2.

Ducommun, H. Vve, L.-Robert 37.

Robert frères, Marché 2.

Ruchon, Louis, Numa-Droz 92.
(Voir annonce page 500).

Papiers peints

Gogler, Chs S. A., Parc 9ter.
(voir annonce page 484).

Luthy & Piquet, Jaquet-Droz 39.

Parapluies

Barthélémy, Victor, F. Courv. 8.

Berger, Charles, Vve, Balance 16.

Berger, Ed., Numa-Droz 100.

Canton, François, Léop. Rob. 29.
(Voir ann. 1re page couverture).

Droz, Abel, Léop.-Robert 51.

Gostely, A., Léopold-Robert 35.

Jouffroy, Eug., 1er-Mars 12.

Lampre, Henri, Paix 15.

Moritz, A., Léop.-Robert 15.

Tempelhof, (fabr.) Di-J. Richard 44.

Tissot, E., Tunnels 2.

Parfumeries

AU JASMIN, Place de la Gare.
(voir annonce page 499).

Dubois, E., place Neuve 6.

Dumont, Chs, Léopold-Robert 12.

Femina-Beauté, Balance 5.

Heimerdinger, Léopold-Robert 19.

Parqueteries

OSCAR LUTZ

Temple-Allemand 99 - Tél. 24.168

REPRÉSENTANT

Parqueterie de Bassecourt

Pasteurs, curés, évangélistes

Eglise Nationale

Barrelet, Henri, Léopold-Robert 52.

Ecklin, Paul, Grenier 20.

Haldimann, H., Cure 9.

Siron, Paul, D.-P. Bourquin 9.

Rieser, Fernand, Parc 25.

Urech, Edouard, Grenier 20.

Vaucher, Paul, Eplat. Jaune 38.

Eglise Indépendante

Hoff (von), Eugène, Côte 2.

Luginbuhl, Chs, Tple-Allem. 25.

Perregaux, Louis, Nord 61.

Primault, Paul, Cbe-Grieurin 41.

Eglise Allemande

Nagel, Théodore, Doubs 107.

Eglise Méthodiste

Trchsel, Rob., past., Progrès 36.

Stadtmissions Kapelle

Steiger, Herm., pasteur, Envers 37.

Eglise Catholique Chrétienne

Couzi, J.-B., curé, Chapelle 5.

Eglise Catholique Romaine

Cottier, Athan., Dr-curé, Dbs 47.

Vauthey, Maurice, vicaire.

Riva, Jean, vicaire.

Synagogue

Wolf, Jules, rabbin, N. Droz 89.
Spira, Nathan, ministre officiant
Parc 112.

Passementerie

A la Pensée, Jules Luthy,
Balance 3. (voir ann. page 493).

Pâtisseries

Balsiger, Fréd., Succès 11a.
Coopératives réunies, Serre 90.
Fischer, Chs, Puits 16 et Terreaux 2.
Forestier, A., DI-JeanRichard 27.
Girod, Alfred, Terreaux 8.
Grisel, Arnold, Léop. Robert 29.
GURTNER, A., Place Neuve 10.
(voir annonce 4e page couvert.)
Hutz-Gass, E., L. Robert 72.
Kläni, Hans, rue Neuve 7.
(Voir annonce page 492).
Knüsel, W., r. Hôtel-de-Ville 3.
Liechti, Ed., Léopold-Robert 56.
Meyer, G., Grenier 10.
Pfeiffer, Hri, Puits 4.
Plüss, H., Balance 5.
Robert-Tissot, Chs, Progrès 63 a.
Rodé, A., Paix 90.
(voir annonce page 504).
Tschudin, Otto, Léop.-Robert 66.

Pédicures Manucures

BAUMANN, MAURICE, Léopold-
Robert 61.
Borel, Maurice, Industrie 8.

Girard, Jean, Numa-Droz 94.
Harder, Frieda, Serre 45.
Jobin, Alice, Boucherie 9.
Luthy, Ed., (dipl.) Progrès 99 a.
Morel, Chs-Arth., Serre 67.
MOSER, L., (dipl.), Parc 25.
(voir annonce page 479).
Perret, Albert, Numa-Droz 31.
SPITZNAGEL, CHS, M. & Mme,
Léopold-Robert 51a.
TISSOT, NELLY, Parc 25.
(voir annonce page 479).

Peintres Décorateurs

(voir aussi Plâtriers-Vernisseurs).
Benz, Henri, Vieux-Cimetière 5.
(Voir annonce page 494).
Bernasconi, B. (auto), Serre 128.
Corbellari, F., Léopold-Robert 68.
Dessouslavy fils, Paix 51.
Francescoli, C., Fleurs 32.
Sala, A., Numa-Droz 6.
(Voir annonce page 461).
Schaer, Roger, Progrès 65a.
STEINER, Wm, Commerce 81.
(voir annonce page 504).
Wespy, Léon, République 7.

Pensions

Andrié, Adèle, Paix 77.
Astoria, Serre 14 bis.
(Voir annonce page encartée).
Balmer, Chs, Parc 91.
Binggeli, W., DI-JRichard 43.
Boillat, Jules, DI-Jean-Richard 37.
Bori-Maspoli, L., Serre 57c.

DESSOUSLAVY

ENSEIGNES - DÉCORATION
Téléphone 21.518 Rue de la Paix 51

VENTE DE COULEURS AU DÉTAIL

Châtelain, Ida, DI JeanRich. 39.
 Cuisine populaire, Collège 11.
 Gloor, Pl, Léopold-Robert 56.
 chambres et pens. p. jnes gens.
 Grimm, Laure, Jaquet-Droz 41.
 Huguenin, Fritz, Serre 17.
 Jacot-Comtesse, Tell, Serre 36.
 Leinert, L., Parc 9.
 Lizzola, M., Versoix 5.
 Maitre, Mme, Léop.-Robert 12.
MARCELLI, DOMINIQUE, rue du
 Collège 7.
 Moghini, Yvonne, Serre 130.
 Paci, A. fils, Léopold-Robert 102.
 Restaurant végétar., DI-J.Rich. 5.
 Restaur. de la Maison du Peuple,
 Serre 68.
 Rizzotto, R., Jaquet-Droz 56.
 Robert, Anna, Jaquet-Droz 60.
 Robert, Bertha, rue Neuve 9.
 Sartore, N. Vve, Balance 12.
 Schmid, Paul, Stand 8.
 Walther, W., Parc 28.
 Welten, Eug., Vve, Pl. Neuve 12.

Pharmacies

Béguin, Ch., Pharmacies Réunies,
 Léopold-Robert 13bis.
 (Voir annonce page 489).
PHARMACIE BOURQUIN, S. A.,
 Dr. E. Ludwig, Ld-Robert 39.
 Chaney, Marcel, Léop.-Robert 68.
Coopérative, rue Neuve 9 et
 Paix 72. (V. annonce page 454).
 Descœudres, Gges, N. Droz 89.
Parel, Henry, Léop. Robert 27.
 (Voir annonce page 489).

Parel, Léon, Léop. Robert 66.
 (Voir annonce page 489).
 Pharmacie du Marché, r. Neuve 2.
Pharmacies Réunies, Léopold-Ro-
 bert 13bis, 27 et 66.
 (Voir annonce page 489).
Stocker-Monnier, Chs, Passage
 du Centre 4.
 (Voir annonce page 503).
 Vuagneux, Paul, Léopold-Robert 7.

Photographies

Aubert, H., Balance 16.
 „**ELECTRA**“ Léop.-Robert 58.
 Grœpler, Jules, Parc 10.
 Maire, Tell, Hôtel-de-Ville 5.
PHOTO-EMCÉ, Léop.-Robert 59.
TECO, Tièche, J.-O., L.-Robert 66.
 Werner, Armand, Paix 55.

*Articles et fournitures pour la
 photographie.*

Aubert, H., Balance 16.
 Photo-Hall, M. Racine, L.-Robert 26.
 Photo Sport, Tple-Allemand 21.
 Ruegsegger, J., Léopold-Robert 88.
 Teco, Tièche, J.-O., Ld-Robert 66.
 Werner, Armand, Paix 55.

Photo-Emcé

Léopold-Robert 59 — Tél. 22.592
 APPAREILS et FOURNITURES
 Portraits - Photo industrielle - Travaux pour amateurs

Photo-Technique

AUBERT, H., Balance 16.
DROGUERIE DU VERSOIX,
 Ed. Gobat, Terreaux 2.

Vous trouverez toujours les **DERNIÈRES NOUVEAUTÉS** en
CONFECTIONS, MODES,
TISSUS, SOIERIES, etc. **Au Printemps**

GRÉPLER, JULES, Parc 10.
PHOTO-EMCÉ, Léop.-Robert 59.
TECO, Tièche, J.-O., L.-Robert 66.

Photogravure

Courvoisier, A., Marché 1.
 Hæfeli & Cie, Léop. Robert 14.

Pianos

Gurtner, E., accord., Promenad. 11.
 Perregaux, A., Léopold-Robert. 4.
 Accordeur de pianos.
 Perregaux, Franç., L.-Robert 4.
 Vermot-Droz, O., pl. Neuve 4.
 Witschi-Benguerel, F. & H., Léop.-
 Robert 22.

Plaques émail

Jeannin, C.-A., Puits 15.
 Perrin-Fivaz, G., Ronde 3.

Plâtriers - Peintres

Allioli, S., Progrès 85.
 (voir annonce page 507).
BENZ, HENRI, V.-Cimetière 5.
 (près du Temple National).
 (voir annonce page 494).
 Berton, Ugo, Terreaux 21.
Besati, A., et M. Parietti, Parc
 81. (V. ann. page 500).
Bossoni, Arnold, rue du Parc 82.
 Domicile Concorde 10.
 (Voir annonce page 508).
BROCHELLA, JOS., Serre 105. Dom.
 A.-M. Piag. 65. (v. ann. page 511).
 Cassina, Louis, Parc 14.
 Cattaneo, Jean, rue Neuve 7.

Ciccuttini, L., Paix 37, domicile,
 Temple-Allemand 59.
 (voir annonce page 492).
 Corbellari, F., Léopold-Robert 68.
Cossa, Jean, DI-JeanRichard 39.
 (voir annonce page 514).
 Degregori, Guido, Fleurs 20.
FILIPPINI, PH., Numa-Droz 2a.
 (voir annonce page 499).
 Francescoli, C., Fleurs 32.
 Frascotti, G., Numa-Droz 53.
 Früttiger, Jean, Industrie 8.
 Gaiffe, Chs, Soph.-Mairet 10.
Gattoni, Michel, Jaquet-Droz 6a.
 (voir annonce page 486).
 Hartje, E., Serre 7.
 Lœrtscher, Aug., Promenade 14.
Mariotti, Otto, Industrie 19.
 (voir annonce page 502).
 Martinelli frères, Cél.-Nicolet 4.
Naula, Antoine, Paix 39.
 (Voir annonce page 488).
Oudot, Emile, Parc 20.
 (voir annonce page 476).
 Rattagi, Angelo, Numa-Droz 125.
 Riva, Noël, Terreaux 46.
Rusconi, H., Serre 75.
 (voir annonce page 490).
 Sala, A., Numa-Droz 6. Atel. au 75.
Steiner, Wm, Commerce 81.
 (voir annonce page 504).
STÖCKLI, CHS, Agassiz 14. Atel.
 N.-Droz 105. (v. ann. page 496).
 Tosalli, Chs, Numa-Droz 2.
 Tosetti, Lino, Parc 13.
VIFIAN, L., Balance 10 a.
 (Voir annonce page 485).
 Wespy, Léon, République 7.

Entreprise de GYP SERIE et PEINTURE

Numa-Droz 6

A. SALA

Téléphone 22.562

Enseignes - Faux-bois - Marbres - Papiers peints - Travail soigné

Poëliers-fumistes

Becher, Max, Numa-Droz 29.
 Brunner, Georges, r. Neuve 11.
 Daniel, Alfred, Parc 60.
GRENACHER, RAYM., Puits 23.
 Pfauti, Emile, Terreaux 22.
 Simmler, Otto, Numa Droz 22.

Pompes funèbres

Guntert, E., Numa-Droz 6.
 (Voir annonce page 16).
 Lanfranchi, Jos., H.-de-Ville 21 a
 et Bel-Air 20.
Maître-Lévy, F., Collège 16.
 (Voir annonce ci-dessous).

POMPES FUNÈBRES GÉNÉRALES S. A., A. Rémy, Léopold-Robert 6. Cercueils, Couronnes, Corbillard automobile.
Téléphone 21.936 Permanent

Terraz, Max, Manège 22.

Portefaix

Mauron, Louis, Léop.-Robert 24.
 Téléphone 21.717.
 (Voir annonce page 498).
 Schmutz, Jos., T. Allemand 105.

Potagers

Bolliger, Marcel, Progrès 1 et 1a.
 Continental, rue du Marché 6.
 Freiburghaus, Jean, Fleurs 2.
 Grossenbacher, Paul, pl. Neuve 4.
 Kaufmann, A. & W., Marché 8.
Moser, Willy, Léop.-Robert 21 a.
 (Voir annonce page encartée).
 Nusslé, Grenier 5 et 7.
 (voir annonce page 448).
 Services industriels, Ld Rob. 58.
Weissbrodt frères, Progrès 84-88.
 (voir annonce page 480).

Avec le Potager à gaz

Plus de fumée suffocante,
 Plus de suie salissante,
 Plus de cendres.

Faites votre cuisson au Gaz

Poterie d'art

L'Héritier, B., Jaquet-Droz 6.
 Tschanz-Tüscher, A., Envers 28.

Poudres et explosifs

RUFENER, HENRI, Collège 13.
 Dépôt patenté.

Pompes funèbres F. MAITRE-LÉVI

Succ. de S. MACH

Rue du Collège 16

Téléphone 22.625 Jour et nuit

**CERCUEILS BOIS, CRÉMATION, TACHYPHAGE
 CORBILLARD AUTOMOBILE**

On se charge de toutes formalités pour inhumations, exhumations et transports

Maison de Confiance — la plus ancienne de la place

Poussettes

Au Berceau d'Or

Ronde 11 Téléphone 23.793

Maison spéciale de

Poussettes - Charrettes - Lits
Chaises transformables, etc.

Primeurs

(Voir Denrées alimentaires)

Produits chimiques

DROGUERIE DU PARC ET DE
LA GARE, Serre 66.

DROGUERIE J. ROBERT - TIS-
SOT, 1er-Mars 4.

LABORATOIRE TECO, Léopold-
Robert 66.

ROBERT FRÈRES, Marché 2.

Produits hygiéniques

DROGUERIE J. ROBERT - TIS-
SOT, 1er-Mars 4.

ROBERT FRÈRES, Marché 2.

Publicité

Administration des Télé-Blitz,
Numa-Droz 106.

ANNUAIRE DES ADRESSES de
La Chaux-de-Fonds et Le Lo-
cle, Serre 14.

Bureau d'Adresses et Publicité
directe, Léopold-Robert 3.

A. Gogler Publicité Société
Anonyme, éditeur,
Serre 14. Téléphone 21.976.

INDICATEUR DAVOINE, Indica-
teur général de l'Horlogerie,
Serre 14.

Publicitas S. A., pl. de la Gare 5.
SOCIÉTÉ GÉNÉRALE D'AFFI-
CHAGE, Combe-Grieurin 47.

Quincaillerie

(Voir aussi: Fers et Métaux).

Grossenbacher, Paul, pl. Neuve 4.

Kaufmann, A. & W., Marché 8.

Nusslé, Grenier 5-7.

(voir annonce page 448).

Toulefer S. A., Pl. H.-de-Ville 9.

Radiophonie

BERBERAT, LOUIS, Ld-Rob. 39.
(voir annonce page 440).

Bugnon, Georges, Paix 3.

Continental, rue du Marché 6.

Etienne, Gérald, Fritz-Courvois. 1.
Télédiffusion.

Grandjean, Chs, Numa-Droz 114.
(Voir annonce page 512).

Greiff, Chs, Succès 3.

Heus, Fr., Dl-JeanRichard 11.

Hochner, A., Nord 193.

Inca Radio, Numa-Droz 141.

Kuhfuss, Ern., Collège 5.

L'Eplattenier, Jean, Balance 10.

Man. Jurassienne S. A., Crêt 5-7.

Reinert, R., Léopold-Robert 50.

RADIO L.-Rob. 50
REINERT Parc 43

la garantie vaut ce que vaut le vendeur
Service technique 1er ordre

Vous trouverez toujours les **DERNIÈRES NOUVEAUTÉS** en
CONFECTIONS, MODES,
TISSUS, SOIERIES, etc. **Au Printemps**

Ruegsegger, J., Léop.-Robert 88.
 Schneider-Emery, A., Doubs 55.
 Stauffer, Eugène, Terreaux 2.
 Usines Philips S. A., Paix 153-155-157.

Ramoneurs

Christille, Ern., Jardinets 1.
 Studer, Fritz, Hôtel-de-Ville 47.
 Tognan, A., Charrière 25.
 Vauthier, Clément, H.-de-Ville 65.

Relieurs

Bachmann, P., Jaquet-Droz 41.
 Dintheer, W. fils, Balance 6.
 (voir annonce page 488).
 Droz, Léop., Numa-Droz 90.
 Graden S. A., Envers 35.
 Hæfeli & Cie, Léop.-Rob. 14.
 Imprimerie Coopérative, Parc 105.
 Imprimerie Moderne S. A., Daniel-
 JeanRichard 28.
 Miéville, Jean, Tple-Allemand 77.
MUTTY, JACQUES, Vve, Puits 5-
 Schmidt-Gaille, Henri, N.-Droz 73
Schweizer & Schœpf, Parc 29.
 (voir annonce page 1).
 Simmen, Paix 153.
 Stehlé, Gges, Vve, Numa-Droz 93.

Renseignem. commerciaux

HENRIOUD, ERNEST, Paix 33.
 (voir annonce page 515).
**L'INFORMATION HORLOGÈRE
 SUISSE**, Léopold-Robert 42.
JUNG-LEU, CHS, Ld-Robert 42.
 (Voir annonce page encartée).
 Zimmermann, E., Marché 4.
 (Voir annonce page 484).

Repasseuses

Voir blanchisseuses

Représentants de commerce

Aubry, Reynold, Nord 29.
 Béguin, Emile, Crêt 20.
 Bernard, Chs, Numa-Droz 7.
 Bersot, John, Numa-Droz 128.
 Beurgy, Oscar, Hironnelles 10.
 Bieler, Ferd., Industrie 3.
 Bross, Arth., A.-M.-Piaget 21.
 Calame, Jules, Jaquet-Droz 60.
 Châtelain-Boley, A. Agassiz 13.
 Collard, J., Parc 52.
 Courvoisier, Pl, Parc 31bis.
 Duby-Mojon, Rob., Paix 13.
 Ducommun, Arn., Parc 67.
 Favre, Bernard, Numa-Droz 2.
 Frel, Emile, Rocher 11.
 Gabus, Georges, Promenade 14.
 Gelbfisz, Sam., Succès 9.
 Guder, Paul, Parc 145.
 Grob, Jean, Tple-Allemand 109.
 Grossen, Marcel, T.-Allemand 101.
 Gruet, Edmond, Doubs 93.
 Jaggi, Ad., Paix 45.
 Jeanrenaud, Chs, Numa-Droz 75.
 Krattiger, Marcel, Sorbiers 25.
 Liechti, Chs, Tête-de-Ran 11.
 Mercerat, Henri, Ld-Robert 88.
 Meyer, les fils d'Emile, Parc 4.
 Monnier, Georges, A.-M. Piaget 81.
 Porcellana, Maur., Ph.-H. Mathey 2.
 Prétôt, Roger, Sophie-Mairet 18.
REININ, A., Parc 17. Tél. 23.296.
 Boîtes or, chromées, acier, plaqué,
 bracelets métal, plaqué et cuir,
 sertissages, pierres chassées, res-
 sorts, étuis.
 Robert-Borel, Ele, Paix 23.
 Rodé, Ernest, Champs 11.
 Rosselet-Spæty, A., Dl-JeanRich. 19.
 Roulet, Ali, Crétêts 65.
 Saucy, Gaston, Tple-Allemand 113.

Stauffer, Emile, Tple-Allemand 89.
 Vuillemin, Edm., Parc 76.
 Wuillemin, Ed., Parc 91.
 Zlotnitzki, Jaq. Vve, Parc 42.

Rideaux

Ameublement & Décoration, ci-dev.
 Marcel Jacot S. A., Paix 71.
 Fahrer, Chs, Numa-Droz 31.
 Gentil, Alph., Puits 9.
 Monnier, G., Parc 96.
 Robert, Jules, Parc 48 a.
 Zingg & Cie S. A., Fleurs 24.

Sages-femmes

Corthésy-Claude, Laure, N-Droz 43
 Howald, Bertha, Numa-Droz 15.
 Landry, Berthe, Doubs 63.
 Nicolet, Victorine, Progrès 117.
TAILLARD, H., Serre 75.
 Vuilleumier-Sunier, Berthe, Parc 75
 Walter, Augusta, Parc 14.

Scieries

Michelis, Alb. & fils, Charrière 87.
 Scierie des Eplatures S. A., Fiaz 17.
 Usine de la Charrière S. A.
 Charrière 59.

Sculpteurs sur bois

Anro, Luigi, Charrière 21.

Sel (débit de)

Coopératives Réunies Progrès 88,
 D. Pierre Bourquin 1, place
 d'Armes 1, Nord 7 et 163, Serre
 90, Commerce 79 et N.-Droz 2.
 Courvoisier, Emile, Charrière 57.
 Daimler, Jean, Hôtel de Ville 17.
 Oppliger, Alc., Doubs 77.
 Petitpierre Chs, D. J. Richard 26.
 Robert frères, Marché 2.
 Rufener, Henri, Collège 13.
 Soc. de Consommation, Progr. 37,
 Léopold-Robert 114.
 Wille-Notz, Parc 31.

Selliers

Arm., Aug., Eplatures Jaune 20.
 Gentil, Alph., Puits 9.
 Heiniger, A., 1er-Mars 14a.
 Mathey, Berthold, H.-de-Ville 7a.
 Siegrist, J. Vve, Fr.-Courvois. 21.
 Vuille, Emile, Versoix 9a.
 Weber, Chs, Fr.-Courvoisier 12.
 Wessner, William, Collège 19.
 Zaslavsky, G., DI-JeanRichard 39.

Serruriers

Marcel BOLLIGER

Constructeur

Entreprise générale de serrurerie

Soudure électrique

I et I a, Rue du Progrès Tél. 23.008

Bernath, Emile, Boucherie 6.
 Bolliger, Marcel, Progrès 1.

Pour tout ce qui concerne la **SERRURERIE**

Adressez-vous

à **H. Ritschard** Téléphone 21.974

Numa-Droz 58

Campagnani, Michel, T. Allem. 7.
 Erni, Ernest, Numa-Droz 2 b.
Fellhauer, Chs, Paix 103a.
 Gaiffe, Albert, Granges 11.
JAGGI, G., Jaquet-Droz 48.
 (voir annonce page 482).
 Liechti, François, Serre 128.
 Moccand frères, Progrès 99 a.
Ochsner, J. fils, Ronde 27a.
 (Voir annonce page 486).
 Oehler, Alb., Vve, Rocher 7.
OTTOLINI, EUG., Terreaux 20.
RITSCHARD, H., N. Droz 58-68.
 Silva, Ed., Numa-Droz 7.
 Valdrini, Jean, Grenier 22a.
 Weissbrodt frères, Progrès 84-88.

EUGÈNE OTTOLINI

SERRURERIE DE BATIMENTS
 INSTALLATIONS SANITAIRES

Terreaux 20 Téléphone 24.048

Soieries

AU VER A SOIE, Silka S. A.,
 Léop.-Robert 27, en étage.
 (Voir annonce page 499).

Soldes et occasions

Boillat, G., Collège 20 a.
 Juillerat, J., Vve, Promenade 6.

Sonneries électriques

Berberat, Louis, Léop.-Robert 39.
 (Voir annonce page 440).

Bugnon, Georges. Paix 3.
 Schneider, J. & H., Commerce 85.
 (Voir annonce page 487).
 Grandjean, Chs, Numa-Droz 114.
 Services Industriels.

Sports

Au Berceau d'Or, Ronde 11.
BERNATH-SPORTS, Rocher 5.
 Chopard, Henri, rue Neuve 2.
CoCo-Sports, DI-JeanRichard 21.
DUCOMMUN, H., Vve, Léopold
 Robert 37.
 Frandelle, E., Paix 13.
 Junod, Francis fils, Parc 65.
 Kaufmann, A. & W., Marché 8.
 Kuhfuss, Ern., Collège 5.
NUSSLÉ, Grenier 5 et 7.
SKIS KERNEN, Crêt-du Locle 19.
 Toulefer S. A., Pl. H.-de-Ville 9.

Stores

(en bois roulant)

Moccand frères, Progrès 99a.

Surveillance et fermeture

BRUNISHOLZ, ROGER, Balance 10
 (voir annonce page 400).

Tabacs et cigares

Aubry, Yvonne, DI-J.Richard 43.
 Bächler, Paul, Léop.-Robert 59.
 Barben, Edm., Pl. H.-de-Ville 6.
 Biedermann, G., Parc 39.

AU CASINO

Léopold-Robert 29

Téléphone 22.515

Tabacs - Cigares - Cigarettes

Articles fumeurs

Se recommande O. GRABER

Breguet, Gges, T.-Allemand 23.
 Châtelain, A., Vve, Doubs 77.
 Chopard, Emma, Balance 14.
 Droz, A., Serre 95.
 Faivre, Georges, Serre 81.
 Geel, Marg., Serre 31.
 Gerber, Paul, Parc 1.
 Girard-Notz, H., Léop.-Robert 45.
Graber, Olga, Léop.-Robert 29.
 Grandjean, Rachel, Paix 47.
 Hauert, Albert, Balance 13.
 Jacot, Chs, Ld-Robert 118.
 Jeannin, S., Vve, Moulins 2.
 Kramer, Paul, Paix 65.
 Maire, Etienne, Parc 76.
 Maleszewska, L., Léop.-Robert 6.
 Marchand-Weber, O., F.-Courv. 2.
 Muller, Jean, r. Neuve 12.
 Rihs, Jane, Léopold-Robert 25.
 Robert, L., Numa-Droz 115.
SCHNEIDER-WIDMER, L., succ.
 de A. Lüthy, Versoix 9.
 (voir annonce page 490).
SCHURCH, VITAL, Ld-Robert 12.
 Schwab-Monnier, Vve, L.-Rob. 52
 Vuille-Emery, B., Versoix 1a.
 Vuilleumier, Jules, Léop.-Robert 34.
WAEGELI, HRI, S. A., Nord 115,
 en gros. Téléphone 21.072.

Tailleurs

Voir aussi marchands-tailleurs

Bell, Ern., Temple-Allemand 1.
 Busser, Henri, Numa-Droz 25.
 Garrand, Ern., Balance 2.
 Henke, Jean, Parc 28.
 Kohler, Louis, Nord 59.
 Kuhni, Jean, Fr. Courvoisier 43.
 Laut, Jean, Progrès 13.
 Molinari, Jean, Collège 15.
 Rauser Louis, Crêt 2.

Röthlisberger, G., 1er Mars 7.
 Scheidegger, Ern., Est 10.
 Schöttlin, Hri, H. de Ville 15.
 Von Almen, Alf., Parc 42.

Marchands-Tailleurs

Bächtold, Chr., DI-J.Richard 17.
 (Voir annonce page 500).
 Bloch, Marcel, Léop.-Robert 36.
 Brandt-Sandoz, Balance 10.
 Carrera & Glasson, Ld-Robert 21.
 Chaikine, Léop.-Robert 73.
COOPÉRATIVE DU VÊTEMENT,
 Daniel-JeanRichard 43.
 (voir annonce page 171).
 Donzé frères, Parc 15.
 Driscoll, Wm, pl. Hôt.-de-Ville 5.
 Frey, Arthur, Léop.-Robert 25.
 Frey, A. S. A., Ld-Robert 62.
Jacot, A., Léopold-Robert 47.
JETTER, Ch., Serre 11bis.
 (Voir annonce page 505).
 Kruse, H., rue Neuve 11.
 Magasin du Juventuti, Serre 9.
 Nemmi, C., Jaquet-Droz 39.
 Noirjean, Pl, Paix 65.
 « P. K. Z. », Léopold-Robert 58.
 Ramseyer, Achille, Promenade 1.
 Rezek, R., Léopold-Robert 51 a.
 Sartori, Jaques, Léop.-Robert 57.
 Sohl, W., pl. Neuve 12.
 Spichiger & Co., DI J. Richard 13.
Troselli, Pierre, Doubs 119.
 (voir annonce page 503).
 Ullmo, P., Léopold-Robert 30.
 Valdrini, Victor, Envers 14.
WANNER, JACOB, Parc 79.

Tailleuses

Allera, F., Collège 8a
 Amey, Irma, Combe-Grieurin 35.
 Aronowicz, Dora, Ronde 35.

- Baumann, Angèle, rue Neuve 8.
 Baumann, Mme, Serre 11.
 Bichsel-Oppliger, Lse, 1er Mars 10.
 Bichsel, Alice, Léop. Rob. 128.
 Bösch, Fanny, Parc 79.
 Bosset, Hermance, Serre 41.
 Bosset, Juliette, Progrès 85.
 Bourquin, Bertha, Combettes 2.
 Brandt, Adèle, Charrière 25.
 Brandt-Domon, G., Ravin 1.
 Burri, Emma et Fanny, C.-Ant. 29
 Calame, A., Epargne 22.
 Calame, Louise, Nord 209.
 Cavalli, Rose, Charrière 37.
 Chaboudez, Mme, Progrès 123.
 Cogliati, Jeanne, Paix 9.
 Crevoisier, Jeanne, N.-Droz 31.
 Crisinel, Jeanne, Numa-Droz 91.
 Dæpp, Blanche et Hélène, Parc 91.
 Dallimonti, Félicie, République 5.
 Dérobert, Mme, Léop. Robert 34.
 Diekamp, Amélie, Côte 5.
 Donzé, Gne (hommes), Progrès 3.
 Droz, Irène, Parc 47.
 Dubois, Bthe et Lse, N. Droz 23.
 Dubois, Marthe, Doubs 29.
 Durig, Juliette, Numa-Droz 110.
 Fivaz, Henriette, Tunnels 22.
 Garnache, Louise, Terreaux 20.
 Gerber, C., Promenade 2.
 Gerber-Brandt, A. (garç.), Cure 3.
 Gindrat, Alice, Stand 12.
 Girardin, Melles, Léop.-Rob. 76.
 Grosjean, J., A.-M. Piaget 79.
 Gunther, Hélène, F.-Courv. 23.
 Gygax, Marie, Nord 59.
 Hadorn, Martha, Tple-Allem. 85.
 Huguenin-Schilt, Serre 27.
 Heger, Marie, Serre 83.
 Held, Emma, Parc 67.
 Hentzi, Louisa et Emma, Parc 39.
 Hoch, Pauline, Hôtel-de-Ville 9a.
 Hofer, J., Léopold-Robert 28.
 Hubert, Mariette, Stand 14.
 Imer, Marie, Parc 89.
 Jacot, Marie, Jaquet-Droz 9.
 Jacot, Mme, (garç.), Banneret 2.
 Jaeger, Mlle, Léop.-Robert 58.
 Jeanneret, Maison, Léop.-Rob. 90.
 Jeanrichard, Elise, Numa-Droz 17.
 Jost-Metzger, C., A.-M. Piaget 79
 Junod, Esther, Nord 47.
 Kaiser, B., Epargne 2.
 Kneuss, Hélène, Paix 77.
 Knörr, E., Numa-Droz 119.
 Lecoulter, E., Mme, Ld-Robert 58.
 Lesquereux-Bourquin, R., Numa-Droz 21.
 Locher, Jeanne, Aurore 13.
 Maino-Lini, R., (homm.), Prog. 83.
 Meier, Jeanne, Numa-Droz 53.
 Méroz, Amélia, Bel-Air 22.
 Miéville, Mme, Jaquet-Droz 60.
 Moro, Suz, (hommes), Jaq.-Droz 24.
 Mosimann, Anna, (garç.) Prog. 68.
 Nardin, Juana Vve, Concorde 7.
 Noirjean, Berthe, Paix 65.
 Paumier, Flora, Nord 57.
 Perregaux, E. Vve, Puits 8.
 Perret, Alice, A.-M. Piaget 17.
 Perret, J., Léopold-Robert 26.
 Richard-Jouffroy, Jtte, N.-Droz 19.
 Ritschard, Ida, Doubs 63.
 Robert, Berthe, Promenade 11.
 Robert-Parel, Mme, (garç.), Numa-Droz 133.
 Roeschli, Emma, D.-P.-Bourquin 11.
 Roth-Froidevaux, A., Crêt 2.
 Schwaar, Marg., Doubs 75.
 Schwab, A., Mme, L.-Robert 88.
 Spahr, Hélène, place Neuve 6.
 Stauffer, Léa, T. Allemand 59.
 Struchen, Jenny, Nord 127.
 Stucky, Marg., Place d'Armes 1.
 Sudmann, Marg., r. Neuve 7.
 Supper, Marie, Charrière 22.

M^{me} A. GERBER-BRANDT
CURE 3

 Tailleuse pour messieurs
 Réparations soignées
 Transformations Repassages

Tripet, Mado, Paix 49.
 Venus-Gentil, H. Vve, T.-Allem. 51.
 Vuille, Blanche, Ph.-Hri-Mathey 11.
WALTER, G. & M., Parc 14.
 Weber-Huguenin, B., Beaugreg. 11.
 Wicht, Jeanne, Est 16.
 Wuilleumier, Bl., Vve, Frênes 2.
 Zingg, Berthe, Fleurs 34.

Tapissiers

Voir meubles

AMEUBLEMENT & DÉCORATION, ci-dev. Marcel Jacot S.A., Paix 71.

Andrey, Eug., 1er-Mars 10a.
 Arm, Auguste, Eplat.-Jaune 20.
 Beck, Fernand, Serre 96.
 Beyeler, C. fils, Industrie 1.
 Bourquin, René, Parc 64.
 Courvoisier, André, Chapelle 3.
 Eggimann, C., Tple-Allemand 10.
 Fahrre, Chs, Numa-Droz 31.
 Fehr, M.-A., Puits 1.
 Gentil, Alph., Puits 9.
 Gogler, Chs S. A., Parc 9ter.
 (Voir annonce page 484).
 Halle aux Tapis, Spichiger & Co,
 Daniel JeanRichard 13.
 Heiniger, A., 1er-Mars 14a.
 Hofstetter, H., Hôt.-de-Ville 38.
 Jacot, Marcel, rue Neuve 1.
 Juvet, André, Sophie-Mairet 5.
 Mantega S. A., Fritz-Courvois. 1.
MARELLI, JOSUÉ, Chapelle 6.
 (voir ann. 4e page couverture).
 Mathey, Berth., Hôtel-de-Ville 7a.
 Monnier, G., Parc 96.

Perrenoud, Georges, Bel-Air 20.
 Robert, Jules, Parc 48a.
 Robert-Tissot, F., Ftz-Courv. 18.
 Robert, Wm, Temple Allem. 111.
 Savoie, René, Nord 127.
 Schatzmann, H., Stand 12.
 S. A. J. Perrenoud & Cie, Serre 65.
 Strahm, Louis, Fr.-Courvoisier 35.
 Tissot, Charles, Ld-Robert 36.
 Vuille, Emile, Versoix 9a.
 Weber, Chs, Fr.-Courvoisier 12.
 Wessner, William, Collège 19.
 Winter, François, Progrès 13.
 Zanoni-Schwarz, B., Parc 18.
Zingg & Cie, S. A., Fleurs 24.
 (Voir annonce page 481).

Teintureries

BAYER, P., Collège 21 et Léopold Robert 56.



**ROBES
 MANTEAUX**

**HAUTE COUTURE
 /// LEÇONS ///**

**COSTUMES
 TAILLEUR**

Téléph. 24.350

WALTER

Parc 14

HUMBERT, TELL Vve, N.-Droz 10
Succ. r. Neuve 3 et N.-Droz 100.
Dépôt: Nord 206.

Mathys, Germaine, Fr.-Courv. 5.

Wenger, Robert, Jaquet-Droz 10 a.
Dépôt: Serre 81.

<p>mode teint nettoie imprègne</p>
<p>MOZER & DESAULES, Monruz - Neuchâtel CHAUX-DE-FONDS, "Au Petit Bénédicte" Rue Léopold-Robert 34 Tél. 24 570</p>

Téléphones

BERBERAT, LOUIS, L.-Robert 39.
(Voir annonce page 440).

BUGNON, GEORGES, Paix 3.

Schneider, J. & H., Commerce 85.
(Voir annonce page 487).

Thés (comm. de)

Gerbe Littéraire, Numa-Droz 78.
(Voir annonce page 496).

Mercure, Léop. Rob. 52 et Place
H.-de-Ville 5.

Robert frères, Marché 2.

Société Kaiser, Balance 10 et Ld-
Robert 56.

Steiner, Jeanne, Parc 66.

Timbres en caoutchouc

Augsburger, Bernard, Parc 150.

Gogler, A. Publicité S. A., rue
de la Serre 14.

Imprimerie du Midi, DI-J. Rich. 21.
(Voir annonce page 484).

Timbres-impôt

(voir annonce page 8).

Tissus

A la Grande Maison, Ld-Rob. 32.

Au Gagne-Petit, place Neuve 6.

Aux Soieries Lyonnaises, L.-Rob. 62

Au Ver à Soie, Silka S. A. Léop.-
Robert 27. (voir ann. page 499).

Bloch, Sam., Léopold-Robert 36.

Dubois, L. & Cie, Ld-Robert 40.

Emery, A. & fils, Ld-Rob. 20.
(Voir annonce page 435).

Magasin de la Balance S. A., Ba-
lance 10.

MAGASIN DU JUVENTUTI, r. de
la Serre 9.

Martin-Robellaz, A., Numa-Droz 47.

Michel, Chs, Jaquet-Droz 8.

Vogel, C., Serre 22.

Wilhelm, Fr., r. Neuve 3.

Tourneurs

Berchtold, Jean, Parc 7.

(Voir annonce page 171).

Leitenberg, A., Grenier 14.

Morf, G. & fils, Serre 130.

Morf-Jeanmairet, G., Ronde 7.

Traductions

BENEDICT SCHOOL, r. Neuve 18.
(voir annonce page 440).

Transports internationaux

VOYAGES & TRANSPORTS S.A.,
Léopold-Robert 64.

Tricotages

Boichat, Mme, Numa-Droz 181.

Borle, M., Progrès 39.

Burki-Girard, A., Numa-Droz 117.

**Vous trouverez toujours les DERNIÈRES NOUVEAUTÉS en
CONFECTIONS, MODES,
TISSUS, SOIERIES, etc.**

Au Printemps

Charpiot, Mme, Charrière 42.
 Chevalier, Marceline, Jaq.-Droz 26.
 Choux, Elise, Puits 13.
 Continental, Marché 6.
 Diacon, E., Cernil Antoine 5.
 Ducommun, Fanny, Promenade 1.
 (Voir annonce page 485).
 Humbert, Mme, Charrière 44.
 Imhof, Mme, Beau-Site 3.
 Jaquet, Marie, Place-Neuve 12.
 Jeanneret, Fanny, Ravin 13.
 Jeanneret, Lucette, Charrière 19.
 Joly, A., Sorbiers 19.
 Joly, Blulette, Nord 27.
LA MAISON DU TRICOT, rue
 Léopold-Robert 55.
 Marendaz, W., Parc 9 bis.
 Matthey, Yvonne, Charrière 57.
 Perrenoud-Kohler, M^{me}, Terreaux 9
 Perret, B., Numa-Droz 31.
 Portmann, J., Dd-P. Bourquin 1.
 Quartier, Anne, Nord 76.
 Seim, Suzanne, Puits 14.
TRICOT MODERNE, Parc 42.
 (voir annonce page 502).

T. S. F.

(Voir „Radiophonie“.)

Vélos (Commerce de)

Antenen, Gges, Ld-Robert 18b.
 Franel, J., Charrière 15.
Hurni, Germain, Serre 28.
 (voir annonce page 450).
 Junod, Francis fils, Parc 65.
 Kuhfuss, Ern., Collège 5.
 Kuster, Louis, Envers 22.
 Richard, Ph. & A., Hôtel-de-Ville 25
 Santschy, Werner, Ld-Robert 146.
 Vetterli, Jacob, Fritz-Courv. 11.
 Viviani, François, Balance 12a.

Vœgtli, Ern., Temple-Allemand 1.
 Von Allmen, Albert, Ravin 1.

Vérif. des Poids et Mesures

Jacot, Chs, Progrès 68.

Vétérinaires

Besse, Jules, Dr, Commerce 121.
 Dornbierer, Chs, Ronde 21a.
 Jobin, Ls, Dr, Fritz-Courvois. 30.

Vins, Liqueurs et Sirops

A la Grappe d'Or, rue Neuve 5.
 Andreu, Antoine, Serre 45.
 Cidrerie de Morat, Serre 79.
 Criblez, A. & Cie, Numa-Droz 22.
DROZ & Co., Jacob-Brandt 1.
 Gervasio, Jos., Jaquet-Droz 60.
 Gross, C. & Cie, Ronde 35.
Hertig, Georges, Commerce 89.
 (Voir annonce page 508).
NEUKOMM & Co., Jaq.-Droz 45.
 Robert frères, Marché 2.
Ulrich, Arn., (repr.), pl. Neuve 6.
Weber, Albert, Fr.-Courv. 4, Ld-
 Robert 25 et Numa-Droz 88.
 (Voir annonce page 505).

Vins de table
 Vins fins
 en fûts et en
 bouteil-
 les

DROZ & Co

Rue Jacob-Brandt 1, 1a et 1b
 Téléphone 21.646

Liqueurs
 fines
 Champagnes

Vitriers

Ansermet, Henri, Parc 96a.
 Bernasconi, Lodovico, Charrière 19
 Berthe, F., Paix 85.
 Blandenier, Oscar, Granges 8a.
 Cellier, Ed., Premier-Mars 16c.
 Cerutti, Jean, Parc 90.
 Droz, P.-A., Léopold-Robert 25 a.
 Galeazzi, Jean, Rocher 20a.
 Guiliano, Georges, Parc 76.
 (voir annonce page 512).
 Guenin, A., Industrie 16.
 Huguenin, Léon, Bel-Air 12.
 Jacot, Chs. & Cie, Envers 8.
 Karrer, J. & H., Léop.-Robert 159.
 Lanfranchi frères, H.-de-Ville 21c.
 Maino, Eugène, Progrès 83a.
 Maléus, E., Bel-Air 14.
 Martinelli, Ugo, Avocat-Bille 7.
 Moser, Léopold-Robert 21 a.
 Muhlemann, Marcel, Parc 86.

Ponti, A., Parc 1.
 Riva, Alexandre, Serre 22.
 Roi, Marcel, Numa-Droz 3.
 Talamona & Francione, L.-Rt 18a.
 Terraz, Maximin, Manège 22.
 Voirol, Mauricé, Jaquet-Droz 52.

Voituriers

Brechbühler, Fritz, Jx-Perret 28.
 Brechbühler, Gges, Bd-Liberté 1.
 Glohr, Hermann, L.-Robert 11a.
JEANMAIRE, FERNAND, Numa-Droz 116. Téléphone 21.244.
 Jeanmaire, Louis, Fr.-Courv. 58.
 Kuntz, Eug., Vve, Terreaux 41.
 Neuenschwander, Chs., Puits 85.
 Schwab, Emile, Chapelle 21.
 Staudemann frères, Commerce 83.
 Stauffer, Arnold, Crêtets 120.
 Thiébaud, Ali, Terreaux 22.
 Ullmo, G., Collège 18.
 Von Bergen, Marc, Serre 112.

LA BALOISE

Compagnie d'Assurances contre les RISQUES de TRANSPORT à Bâle

Garanties de la Compagnie :

Capital social	Fr. 5,000,000
dont 45 % versés	
Réserve pour risques en cours	Fr. 1,708,000
Réserve pour sinistres à régler	Fr. 4,741,000
Réserves générales	Fr. 3,075,000

Agence générale: **A. GOGLER Publicité** Société Anonyme
LA CHAUX-DE-FONDS, SERRE 14

Laboratoire des Produits Chimiques

DE FEU R. HAIST

DORURES ET ARGENTURES

*liquides et en poudres pour applications sur tous métaux
sans l'aide de la pile galvanique*

OR ET ARGENT
pour peintres sur émail

DIAMANTINE

RUBISINE Poudres à polir les aciers **SAPHIRINE**
seuls fabricants des procédés R. HAIST et Olivier MATHEY

Hochreutiner & Robert S. A.

LA CHAUX-DE-FONDS

Télégr. : CENDROR

TÉLÉPHONE 21.074

MÉTAUX PRÉCIEUX

ACHAT FONTE — ESSAI **VENTE**

*Traitement des cendres aurifères, Balayures et tous
déchets et résidus contenant*

OR - ARGENT - PLATINE

NICKEL - LAITON - MÉTAL BLANC
pour boîtes de montres, étampages, etc.

SOYEZ EFFICIENT

VOS IMPRIMÉS

seront exécutés par

Graphia

IMPRIMERIE ED. GUINAND - MAGNIN

JAQUET-DROZ 47

A DES PRIX... INTÉRESSANTS

TÉLÉPHONE 23.381

JEAN - O. HUGUENIN

TÉLÉPHONE 21.094

Essayeur-Juré

TÉLÉGR. : HUGOR

Succ. de A. MICHAUD

Rue de la Serre, 18 — LA CHAUX-DE-FONDS

Fonte de platine et de tous genres de déchets
Or et Argent

Achats de lingots et de déchets, — Essais

Or fin pour doreurs. Poudre d'argent à grener „Lion“
Or et Argent fins et alliés à tous titres - Or gris imitation platine

L'INDUSTRIELLE S. A., Fribourg

La plus importante des fabriques de CARTONNAGES POUR L'HORLOGERIE

Spécialités : Cartons-étuis pour montres-bracelets

Prix défilant toute concurrence

Immense stock continuuel en cartons courants.

Maison fondée en 1878

Téléphone 118

Directeur, H. SCHMIDLIN.

Office Fiduciaire Dr Paul Meyer

EXPERT-COMPTABLE

LA CHAUX-DE-FONDS

Téléph. 23.759

Léopold-Robert 8

Téléph. 23.759

Organisations de comptabilités, tenue par abonnement,
expertises, bouclements.

Gérances de sociétés. Gérance d'immeubles.

Banque Populaire Suisse

Fondée en 1869

**Exécution de toutes les opérations de Banque
aux meilleures conditions**

Gérance de fortunes. Garde, achat et vente de Titres.
Encasement de coupons. Location de Casiers (Chambre forte)

Garnets d'Épargne

Emission d'Obligations de 3 à 5 ans ferme
nominatives ou au porteur

Siège de SAINT-IMIER

Rue du Midi 12 — Téléphone 14

F. WITSCHI

Succ. de U. KREUTTER

LA CHAUX-DE-FONDS (SUISSE)

*Outils et Fournitures d'Horlogerie en Gros
Uhren-Fournituren und Werkzeuge en gros
Watch Materials and Tools. — Wholesale
Herramientas y Fornituras para Relojeros
al por mayor*

Utensili e Forniture d'orologeria all'ingrosso

Fournitures interchangeables

PÂTISSERIE - TEA - ROOM MARENDAZ, COUVET

Spécialité: Truites de l'Areuse
et **BONS VINS**

Téléphone No. 39

Se recommande: MARENDAZ, traiteur

ENTREPRISE DE CHARPENTE

MENUISERIE

CONSTRUCTION DE CHALETS

J. & H. KARRER

Léopold-Robert 159

Téléphone 21.872

Combustibles en tous genres

Chiffons

Métaux

V^{ve} Jean COLLAY

15, Rue des Terreaux, 15, LA CHAUX-DE-FONDS

Téléphone 22402.

GYPSERIE-PEINTURE
PAPIERS PEINTS
E N S E I G N E S

S E R V I C E
D'ENTRETIEN
DES DEVANTURES

EMILE OUDOT

TÉLÉPHONE 23.826

RUE DU PARC, 20

**GÉRANCE D'IMMEUBLES
ACHAT ET VENTE**



PIERRE FEISSLY

Successeur de A. GUYOT



LA CHAUX-DE-FONDS

TÉLÉPHONE 21.022

RUE DE LA PAIX 39

Installations sanitaires

Chauffages centraux

Travaux de ferblanterie

J. MISCHLER

LA CHAUX-DE-FONDS

Léopold-Robert 26

Téléphone 21.279

Atelier : LÉOPOLD - ROBERT 26 a

Boucherie Metzger

PLACE NEUVE

TÉLÉPHONE 21.218

CHÈQUE IVb 408



Toujours assortie en Marchandises 1^{er} choix
Livraisons à domicile

Entreprise de Travaux de FERBLANTERIE pour Bâtiments

Installations sanitaires pour Chambres de bains,
W.-C., Lavoirs, etc.

HERMANN SALVISBERG

LA CHAUX-DE-FONDS

Rue Numa-Droz 1 et 3a

Téléphone 22.097

Soudure à l'autogène

Travail prompt et soigné

MENUISERIE - EBENISTERIE

EN TOUS GENRES

POSES DE VITRES

RÉPARATIONS

PAUL - A. DROZ

Atelier: LÉOPOLD-ROBERT 25a - Ménage: TEMPLE-ALLEMAND 73

TÉLÉPHONE 22.052 LA CHAUX-DE-FONDS TÉLÉPHONE 22.058

Compte de Chèques postaux IVb 1523

TRAVAUX DE JARDIN

TAILLE - ROCAILLES - GOUDRONNAGE

Cactus - Plantes grasses - Plantes vertes et fleuries

Confections mortuaires soignées



Ed. TURTSCHY

JARDINIER - FLEURISTE

LA CHAUX-DE-FONDS

Magasin Léopold-Robert 59 - Tél. 24.061



MATTHEY & BOSCHUNG

LE LOCLE

11, Rue de France



Téléphone 31.092

ASSURANCES

Vie, Accidents, Responsabilité civile, Incendie, Vol-effraction,
Transports, Bris de glaces, Dégâts d'eaux, etc.

AGENCE IMMOBILIÈRE

Toutes transactions d'achat et de vente d'immeubles
Gérances - Prêts hypothécaires

CONTENTIEUX

M^{lle} MOSER, Parc 25 - Tél. 23 595
DIPLOMÉE

MASSAGES MÉDICAUX, CHIRURGICAUX
Spécialiste du cuir chevelu Cours de respiration consciente
PÉDICURE de premier ordre - Spécialités orthopédiques
VENTOUSES SIMPLES ET SCARIFIÉES

M^{lle} N. TISSOT, Parc 25, Tél. 23.595
CULTURE PHYSIQUE DU VISAGE
Soins contre l'acné, points noirs, boutons
ENLÈVEMENT DES POILS SUPERFLUS
Méthode de la Doctoresse N.-G. PAYOT de Paris

Même adresse:

LE PEELING et tous les produits du prof. hindou PIARI



CHAUFFAGE CENTRAL
VENTILATION

BRULEURS DE MAZOUT

POUR

LE CHAUFFAGE ET L'INDUSTRIE

WEISSBRODT FRES

Progrès
84-88

Fabrique de Potagers „ECHO“

Téléphone
24.176



Cuisinières à Gaz
„SOLEURE“



INSTALLATIONS SANITAIRES

SPECIALITÉ DE MONUMENTS FUNÉBRES

CHEMINÉES · LAVABOS
TABLES · CONSOLES
ET AUTRES OBJETS EN MARBRE

ARISTE MERZARIO

SCULPTEUR-MARBRIER
CHAUX-DE-FONDS

CHARRIÈRE 85
TÉLÉPHONE 23.082



UNION DE BANQUES SUISSES

LA CHAUX-DE-FONDS

18 RUE LÉOPOLD-ROBERT, 18

Toutes Opérations :

Titres, encaissements de coupons.
Gérances de Fortunes - Safes

OUVERTURE DE COMPTES-COURANTS.
ESCOMPTE DE PAPIER COMMERCIAL.

CARNETS DE DÉPOTS ET BONS DE CAISSE
NOMINATIFS OU AU PORTEUR

aux meilleures conditions

Union de
Banques Suisses

F I D U C I A I R E
CH. JUNG-LEU
EXPERT-COMPTABLE A. S. E.

FIDUCIAIRE
Ch. JUNG-LEU

LA CHAUX-DE-FONDS

LÉOPOLD-ROBERT 42 - TÉL. 23.890

ORGANISATIONS
EXPERTISES
COMPTABILITÉ
B I L A N S
ASSURANCES
CONTENTIEUX
GÉRANCES

WILLY MOSER

ENTREPRISE DE COUVERTURE
FERBLANTERIE DE BATIMENTS

APPAREILLEUR DIPLOMÉ

EAU ET GAZ

CUISINIÈRES A GAZ

Bureau: Léopold-Robert 21a
Téléphone 21.195

Domicile: Rue du Grenier 30
Téléphone 21.351

LA CHAUX-DE-FONDS

WILLY MOSER
COUVREUR - FERBLANTIER

GLASSON &
BIEDERMANN

GLASSON & Biedermann

Successeurs de Félix Duecommun

Téléphones
23.159 - 23.777

ESSAYEURS-JURÉS FÉDÉRAUX
LA CHAUX-DE-FONDS

Rue de la Paix
47 a

Fonte, Essai, Achat de tous déchets ou résidus contenant
OR, ARGENT, PLATINE

Or et Argent fins pour dopeurs - Or et Argent dégrossis
Poudre d'Argent à grener, marque „DU-COR“

Fabrication de Produits chimiques pour l'Horlogerie:
Diamantine, Rubisine, Saphirine, Corindons, tous N^{os}
Dorures et Argentures liquides et en poudres
Or et Argent en poudre pour peinture sur émail
Colle spéciale pour verres de montres „LA FLUIDINE“
Épargnes - Vernis préservatifs - Eaux à toucher - Etc.

Cabinet Dentaire

Arthur Plüss

Technicien - Dentiste

Rue du Parc 31 bis

Place de l'Ouest Place de l'Ouest

La Chaux-de-Fonds

Téléphone 22.390

ZINGAC SA

MEUBLIERS · DECORATEURS

FLEURS 24

Serrurerie de Bâtiments - Constructions en fer - Ferronnerie d'Art

Spécialité : *Portes d'entrée en fer forgé, Barrières de balcon et d'escalier, Monte-charges et grilles pliantes, Marquises, etc.*

G. JAGGI

Téléphone 21.719

Jaquet-Droz 48

LA CHAUX-DE-FONDS

Coupes et soudures à l'autogène

Entreprise de Menuiserie en Bâtiments

Auguste PONTI

1, Rue du Parc, LA CHAUX-DE-FONDS

Réparations en tous genres

PARQUETERIE :: Caisses d'Emballage :: ÉBÉNISTERIE

Travail prompt et soigné — Posage de vitres en tous genres

Garage des Grands-Moulins

Albert STREULI

La Chaux-de-Fonds

Rue du Parc 143

Téléphone 23.660 jour et nuit

- **Réparations et revisions d'automobiles** -

L'effort

Journal quotidien paraissant à La Chaux-de-Fonds et au Locle.

Rédaction et Administration :

Rue Daniel JeanRichard 39, La Chaux-de-Fonds

Téléphone 21.436

Rue du Marais 11, Le Locle

Téléphone 31.379

Organe de publicité de premier ordre

Entreprise de Ferblanterie

Installations sanitaires

W.-C., Chambres de bains, Eau, Colonnes de chute en fonte
pour W.-C. et Lavoirs, Pompes à eau

EMILÉ SATTIVA

· Successeur de B. SATTIVA (Maison fondée en 1887)

La Chaux-de-Fonds

22, Rue Jaquet-Droz (vis-à-vis du bâtiment aux enchères)

Sableuses - Installations d'aspirateurs à poussière

Réparations en tous genres :: Travail prompt et soigné

Téléphone 22.081

Maison de confiance

Téléphone 22.081

Combustibles Matériaux de Construction Foin et Paille

Gros

.....

Détail

Donzé Frères

Bureaux : Industrie 27 - Chantiers : Industrie 27

La Chaux-de-Fonds

.....

Téléphone 22.870

Se recommandent.

Imprimerie du Midi

D.-JeanRichard 21 et rue du Midi

LA CHAUX-DE-FONDS

TÉLÉPHONE 24.210

TOUS GENRES D'IMPRIMÉS -- TRAVAUX SOIGNÉS
PRIX MODÉRÉS

Téléphone
22.084

ÉTUDE

Chèques postaux
IVb 592

E. ZIMMERMANN Agent de Droit

4, Rue du Marché, à La Chaux-de-Fonds

Renseignements Commerciaux et Privés
Recouvrement de créances

Traite à forfait sur demande à des conditions très favorables

FERNAND ZÜRCHER

RUE DE LA SERRE 59 - TÉLÉPHONE 21.910

Charcuterie de marque

Hors d'œuvre ~ Conserves ~ Epicerie fine

Jambon de qualité incomparable

Sur commande : Plats d'hors-d'œuvre préparés

ON LIVRE A DOMICILE

MAISON D'AMEUBLEMENTS „LA MAISON MODERNE“

PAPIERS PEINTS

FOURNITURES DE BILLARDS

Charles Gogler S. A.

Téléphone No. 24.512

TAPISSIER

Téléphone No. 24.512

LA CHAUX-DE-FONDS

Bureau : Rue du Parc 9 ter

HAUTE MODIE

N. Mathey-Steiner

Léopold-Robert 64

RÉPARATIONS - TRANSFORMATIONS

Prix modérés — Travail soigné

**GYPSERIE - PEINTURE
PAPIERS PEINTS**

L. VIFIAN

RUE DE LA BALANCE 10 a

**FAUX-BOIS - ENSEIGNES
VENTE DE PEINTURE AU DÉTAIL
P R I X M O D É R É S**

Fanny Ducommun

Promenade 1 — 1^{er} étage

Assortiment très complet de laines des meilleures marques
Importante collection d'explications. Dépôt de Madame
Laplace de Montreux.

Démonstration pratique à tout acheteur de laines pour la
construction des modèles.

Beau choix de confections en lainages pour bébés, dames
et messieurs.

Grand rayon de très jolis **Bébés** et **Poupées.**

Clinique organisée pour la réparation soignée.

Chalet-pension HEIMELIG

Téléphone 23.350

Crèmerie

Téléphone 23.350

La plus belle promenade

des environs de La Chaux-de-Fonds

Bonne cuisine

Auto à disposition

Service soigné

Se recommande, Ritter, propr.

Entreprise de Gypserie et Peinture
MICHEL GATTONI

Succ. de J. RIVA & SALA

RUE JAQUET-DROZ 6a

TÉLÉPHONE 24.019

LA CHAUX-DE-FONDS

Faux bois Enseignes Papiers peints

SERRURERIE
Jos. OCHSNER

Rue de la Ronde 27a et 27b — Téléphone 21.667

La Chaux-de-Fonds

Soudage électrique et autogène

Bureau d'Affaires et d'Assurances

Marc Humbert

Téléphone 21.118

Rue Numa-Droz 91

Chèques postaux IV b 503

ASSURANCES

GÉRANCES

RÉDACTION D'ACTES

CONTENTIEUX

RENSEIGNEMENTS

COMPTABILITÉ

LES BRENETS

Hôtel-Pension de la Couronne

Confort moderne — Eau courante chaude et froide
 TRUITES ET BROCHETS DU DOUBS
 REPAS DE NOCE ET DE SOCIÉTÉS

GARAGE

Téléphone 33.007

M. Stämpfli-Schmid, propriétaire

GARAGE du GRAND PONT S.A. Adm. J. & H. SCHNEIDER

LA CHAUX-DE-FONDS

RUE DU COMMERCE 85-87

TÉLÉPHONE 23.135

Nuit : 23.617



Département A :

Révisions - Réparations et Fournitures d'automobiles

Spécialistes pour l'**ELECTRICITÉ**

Atelier de montage des Appareils Robert Bosch

Batteries Exide et Oerlikon

Stocks : DELCO-REMY - AUTO-LITE

Installations électriques industrielles :

Lumière, Moteurs, Appareils électriques
de tous genres. - Fourniture et Vente.

Concessionn. A. des téléphones fédéraux :

Installation de téléphones simples, sélec-
teurs de ligne et automatiques.

Télédiffusion :

Installation et Vente d'appareils
de toutes marques

Tableaux -- Glaces -- Encadrements -- Reliure
DORURE SUR BOIS
GRAVURES - STATUES - SELLETES
W. DINTHEER FILS
 SUCC. DE **C. DINTHEER GUSSET**
 6, Rue de la Balance - La Chaux-de-Fonds - Téléphone 21.950
 MAROQUINERIE — PAPETERIES — ALBUMS
 Fleurs Artificielles - Vases à Fleurs - Objets d'art - Cache-pots
 S. E. N. & J. 5% -- Grand Choix de Cartes -- S. E. N. & J. 5%

Salon de Coiffure pour Dames

E. Kellenberger-Richli

Rue Numa-Droz 21

Téléphone 21.849

LA CHAUX-DE-FONDS

*Coupe de cheveux très soignées — Ondulation à l'eau
 Ondulation Marcel — Schampoings — Massages*

ENTREPRISE DE

GYPSERIE et PEINTURE

ANTOINE NAULA

Rue de la Paix 39 / Téléphone 21.516

DÉCORS — ENSEIGNES — PAPIERS PEINTS

Travail soigné

Prix modérés

EAU ← FERBLANTERIE → GAZ
INSTALLATIONS SANITAIRES

FRITZ HEINIGER

LA CHAUX-DE-FONDS

Rue de l'Hôtel-de-Ville 7 b

TÉLÉPHONE 24.384

Réparations en tous genres

Travail consciencieux à prix modérés

BOUCHERIE-CHARCUTERIE**A. Stauffer-Pfeiffer**

LA CHAUX-DE-FONDS

Toujours bien assorti en marchandise
de toute **Première Qualité.**

Téléphone 21.197

Téléphone 21.197

**MARBRERIE GÉNÉRALE
PASCAL CALDERARI**

SCULPTEUR - MARBRIER
LA CHAUX-DE-FONDS

Bureaux et Magasin : Collège 80
TÉLÉPHONE 24.010

MONUMENTS FUNÉRAIRES en tous styles
en marbre, pierre, granit et syenit

PLANS ET DEVIS SUR DEMANDE
P R I X A V A N T A G E U X

Pharmacies Réunies

LA CHAUX-DE-FONDS et LE LOCLE

Quatre Officines**LA CHAUX-DE-FONDS**

- No. 1. PHARMACIE CENTRALE, Ch. Béguin, Léopold Robert 13.
No. 2. PHARMACIE GAGNEBIN, Henry Parel, Léopold Robert 27.
No. 3. PHARMACIE DE LA POSTE, L. Parel, Léopold Robert 66.

LE LOCLE

- No. 4. PHARMACIE Dr Ch. BÉGUIN, Place du Marché.

Préparation consciencieuse et offrant toute sécurité des ordonnances médicales

Eaux minérales — Spécialités suisses et étrangères — Droguerie
Articles de pansements — Caoutchouc — Siphons et Limonades

Service d'escompte Neuchâtelois & Jurassien

H. KELLER, horticulteur

Téléphone 23.017

Fritz-Courvoisier 36

Téléphone 23.017

Entreprise et Entretien des Jardins

Arbres et arbustes

Plantes pour massifs

Confection de couronnes et bouquets



Entreprises de toitures à neuf et Réparations en tous genres

Wilhelm POHL

Maître Couvreur

Téléph. 21.749

Rue du Parc 86

Téléph. 21.749

VERNISSAGES



Entreprise de

Gypserie et Peinture

H. RUSCONI

LA CHAUX-DE-FONDS

Atelier: Jaquet-Droz 13

Bureaux: Serre 75

Exécution soignée

Prix modérés

L. SCHNEIDER-WIDMER

Succ. d'ARTHUR LUTHY

9, Rue du Versoix, 9

TABACS - CIGARES - CIGARETTES - CHOCOLAT
 CARTES POSTALES - DEUIL - MARIAGE

SERVICES INDUSTRIELS

LA CHAUX-DE-FONDS

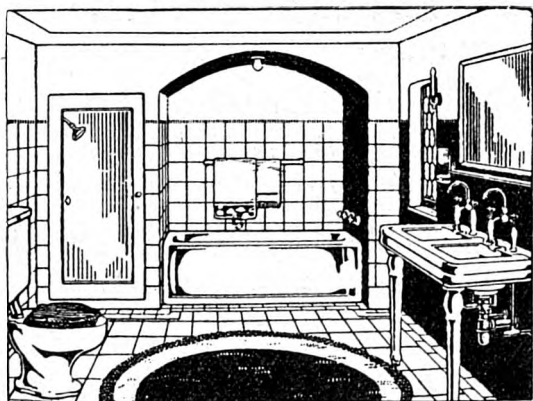

TOUTES installations sanitaires aux meilleures conditions

LINOLEUM

FOURNITURE
POSE

A black and white illustration of a worker in a cap and work clothes kneeling on a floor, installing a roll of linoleum. The worker is using a tool to cut the material. A large roll of linoleum is unrolled on the floor. In the background, there are boxes of linoleum with various patterns. A hammer and a spirit level are also visible on the floor.

V. GIRARDIN

TÉL. RUE DU PARC 8 22.189

CONFISERIE - PATISSERIE

Hans Kläui

7, RUE NEUVE

Téléphone 21.232

Maison spécialisée pour
BONBONS FINS

Toutes fournitures d'**OUVRAGES de DAMES**

EXPLICATIONS GRATUITES

Laines



Broderies

A L'ART FÉMININ

Serre 34

B. Charpiot-Leuba

Hôtel de la MAISON - MONSIEUR

LOUIS L'EPLATTENIER, tenancier

TÉLÉPHONE 23.382

Restaurations soignées - Truites vivantes à toute heure

Consommations de premier choix

But d'excursions

Service d'auto postale

GYP SERIE - PEINTURE

PAPIER PEINT

L. CICUTTINI

Atelier PAIX 37 - Domicile Tple-Allemand 59

Téléphone 23.056

Prix modérés

Travail soigné

Tout ce qui concerne

Chémiserie, Bonneterie, Nouveautés, Gants, Bas, Cravates, Chaussettes fantaisie, Bretelles, Ceintures, Mouchoirs, Gilets et Pullovers.

Maison sérieuse et d'ancienne réputation.



Fabrique d'Eaux Gazeuses
et Grand Dépôt d'Eaux minérales

E. Dursteler-Ledermann

Rue des Crêtets 89

Téléphone 21.582

Spécialité : **ORANGETTE ET GRAPE-FRUIT**

Concessionnaire de la Brasserie du Saumon, Rheinfelden

Hôtel du Poisson

JEAN CHAITEMS, propr.

60 ans de renommée **AUVERNIER** Téléphone No. 62.193

-- **Spécialité de Bondelles** --

Restauration chaude et froide

Cave renommée Crû de la maison

Terrasse -- Magnifiques chambres, Vue sur le lac

Se recommande

Se recommande

BOULANGERIE - PATISSERIE

Gâteaux noisettes et aux fruits - Biscuits anglais
ZWIËBACKS DE SANTÉ

JEAN SCHAEFFER

Rue du Parc 11 LA CHAUX-DE-FONDS Téléphone 23.052

Petits pains divers
Taillaules neuchâteloises et Tresses
- Mokas renommés

Entreprise de Gypserie et Peinture
Enseignes - Décorations - Papiers peints

HENRI BENZ

5, Rue du Vieux-Cimetière (près du Temple National) — Téléphone 23.400
Chèques postaux: IV b 537

Réparations en tous genres Devis et croquis sur demande

ANCIENNE MAISON DE BLANC
E. ALLEMAND & CÉSAR GUYE & Cie

V^{ve} John PERRENOUD Successeur
37, Rue Léopold-Robert, 37

Spécialité de TROUSSEaux
de bonnes qualités, toujours les moins chers

Escompte S. E. N. J. Téléphone 23,427

Entreprise de Ferblanterie
Installation d'eau et pompes

Georges Gilardi

LA CHAUX-DE-FONDS

Hôtel-de-Ville 38a - Tél. 21.222

LES BRENETS

Etangs 34

Couvertures Tuiles, Eternit, etc.

Vernissage de Ferblanterie

Réparations en tous genres / Prix modérés

Transports Internationaux **Georges & Pierre RACINE**

Succ. de CHARLES RACINE
RUE DE LA SERRE 57 C TÉLÉPHONE 21.462

LA CHAUX-DE-FONDS

Services rapides d'expédition d'horlogerie pour toutes destinations
CAMIONNAGES EN TOUS GENRES

Grands entrepôts modernes à disposition

Agence générale d'assurances transports „LA NEUCHATELOISE“
DÉDOUANEMENTS



TAILLEUR

pour **DAMES** et **MESSIEURS**

Basile Jäger

Rue de la Gare 8

FLEURIER



Si vous désirez un bon vin de Neuchâtel

adressez-vous en toute confiance à

Jules-Edouard Cornu

Propriétaire-Encaveur, à Cormondrèche

Téléphone 61.355

Représentant à La Chaux-de-Fonds : **M. Ls MULLER, Léop.-Rob. 62**

DEMANDEZ NOTRE PRIX-COURANT

Gerbe Littéraire

O. DECK, successeur de M. Jobin

Numa-Droz 78 - LA CHAUX-DE-FONDS - Numa-Droz 78

Bibliothèque circulante

Portefeuilles circulants en langues française et allemande

Papeterie - Maroquinerie - Choccolats Fins

:: Fournitures d'Ecole et de Bureau ::

HAUTE MODE

METTLER-DELLENBACH

47, Rue Léopold-Robert

Téléphone 24.336

CRÉATION ET TRANSFORMATION DE JARDINS

ARBRES FRUITIERS ET D'ORNEMENT

ROSIERS ET PLANTES VIVACES

Groisage et macadam goudronné de cours et chemins

EUGÈNE HENRY, jardinier

TÊTE-DE-RAN 28a - TÉLÉPHONE 24.435

TRAVAIL PROMPT ET SOIGNÉ

PRIX MODÉRÉS

ENTREPRISE DE
GYPSERIE ET PEINTURE
PAPIERS PEINTS

CH. STÖCKLI

SUCC. DE W. DESSOULAVY

ATELIER

RUE NUMA-DROZ 105

DOMICILE: RUE AGASSIZ 14 - TÉL. 22.808



Société Suisse Pour l'Assurance du Mobilier

fondée sur la mutualité en 1826

ASSURANCES CONTRE :



l'incendie

le chômage et la perte des loyers résultant d'incendie

le vol avec effraction

le bris de glaces

les dégâts des eaux

Assurances combinées

contre l'incendie, le vol avec effraction, le bris des glaces et les dégâts des eaux

Agent pour LA CHAUX-DE-FONDS :

HENRI-VIRGILE SCHMID

Rue de la Serre 20

ENTREPRISES ÉLECTRIQUES

FR. HEUS

Concessionnaire autorisé de la Ville et des P. T. T.

11, rue Daniel-JeanRichard

Téléphone 22.100

INSTALLATIONS

RÉPARATIONS

RADIO

TEA-ROOM CENTRAL**PÂTISSERIE****BOULANGERIE**

Rue Léopold-Robert 14 a - Téléphone 22.054

**Pain de Gluthen** pour diabétiques**Zwiebacks au malt - Pâtisserie fine**

Service à domicile

Se recommande, **E. Stürzinger****M. INGOLD-RICHELY**

Rue Neuve 2 - Entrée Place du Marché

Téléphone 24,542

Fleurs

Plantes vertes. Bouquets

et Couronnes mortuaires

Oignons de fleurs

**Graines**

Plantes et Plantons

de saisons

Oignons et échalottes

Toutes confections florales

DÉMÉNAGEMENTS avec voiture capitonnée**Louis MAURON**

MAISON FONDÉE EN 1876

Bureau : Rue Léopold-Robert 24

Téléphone 21.717

Transports de Pianos, etc.Entreprise de Ferblanterie
Installations sanitaires**OTTO FEHLMANN**

Succ. de LOUIS WUILLEMIN

Téléphone 21.478

Paix 67

Couleuses - Caisses à balayures
Bidons à lait - Seaux à coke

BLANCHISSERIE MULLER-DAULTE

Fondée en 1900

Industrie 13

Fondée en 1900

STORES - RIDEAUX - TULLE - FILET, etc.

SPÉCIALEMENT OUTILLÉE (CADRES)

ROBES, BLOUSES ET HABITS sont remis en état

TROUSSEAUX

Lave et Repasse tout**Spécialité :** Repassage à neuf (machine) de faux-cols durs, la pièce
Fr. 0.15, demi-souple : 2 pour Fr. 0.15.

Téléphone 24.054

*Les plus beaux tissus de soie
pour la toilette féminine***AU VER A SOIE**

SILKA S. A.

MAISON SPÉCIALE DE SOIERIES
LÉOPOLD-ROBERT 27 EN ÉTAGE**Gypserie et Peinture****Ph. FILIPPINI**

Rue du Premier-Mars 14c

MÉNAGE: Rue Numa-Droz 2a — Téléphone 22.812

Faux-bois - Décoration - Marbres - Enseignes

Toute femme élégante soucieuse de la qualité de ses produits de beauté et de parfumerie, est cliente chez la

PARFUMERIE „AU JASMIN“

PLACE DE LA GARE

LA CHAUX-DE-FONDS

laquelle maison vous offre toujours aux meilleurs prix
le meilleur choix en produits d'origine.

C. Baechtold

Maître-Tailleur

Téléphone 22.888

Téléphone 22.888

LA CHAUX-DE-FONDS

17, Rue Daniel-JeanRichard, 17

Gypserie - Peinture

Besati & Parietti

81, Rue du Parc — Téléphone 22.553

SPÉCIALITÉ :

Décor - Enseignes - Faux-bois - Marbres - Papiers peints

Travail soigné

Prix modérés

PANSEMENT - HYGIÈNE - CHIRURGIE

Fabrique „SANIS“

Gros - Mi-gros - Détail

Bas - Ceintures - Bandages - Orthopédie

LOUIS RUCHON

Rue Numa-Droz 92

Téléphone 24.310

EPICERIE - MERCERIE

Léonie Leuba-Harder

Parc 74 - La Chaux-de-Fonds - Téléphone 21.366

5% - S. E. N. & J. - 5%

La Coopération

est l'un des meilleurs moyens
de restauration de l'économie
mondiale.

FORTIFIEZ CE MOUVEMENT

IMPRIMERIE DES COOPÉRATIVES REUNIES

LA CHAUX-DE-FONDS

Rue du Parc 103-105

TÉLÉPHONE 22.038



ATELIER DE RELIURE

le plus important de la région

TRAVAUX COURANTS ET DE LUXE

TRICOT MODERNE

PARC 42 - PLACE DE L'OUEST - TÉLÉPHONE 21.644

LAINES EN TOUS GENRES
 EXPLICATIONS GRATUITES DE TOUS MODÈLES
 SPÉCIALITÉ DE LAINES POUR BÉBÉS

M^{me} Ad. Stauffer

ENTREPRISE DE GYP SERIE ET PEINTURE

O. MARIOTTI FILS

INDUSTRIE 19
 TÉLÉPHONE 22.742

LA PRAIRIE

RUE LÉOPOLD-ROBERT 30 b - TÉL. 21.361
 (en face de la Préfecture)

est la maison la mieux assortie en

FLEURS COUPÉES —::— PLANTES EN POTS

Spécialité en couronnes et bouquets mortuaires

ÉTABLISSEMENT A LA COUDRE S. / NEUCHÂTEL

Gros

COMBUSTIBLES

Détail

ARTHUR MATTHEY

LA CHAUX-DE-FONDS

Bureau : Rue du Puits 14
 Téléphone 22.961

Chantier :
 Fritz-Courvoisier 56 a

**Charbons de bois, Fourrages,
 Camionnage**

RELIURE - ENCADREMENTS

IMPRIMERIE

SOCIÉTÉ ANONYME
GRADEN
 RUE DE L'ENVERS 35 TELEPHONE 21.054
 LA CHAUX-DE-FONDS

VIEILLE MAISON

PROCÉDÉS MODERNES

CRÈME NIVÉOLINE



pour les soins de la Peau
 (crevasses, gerçures, etc.)

PHARMACIE

Ch.A. STOCKER-MONNIER

4, Passage du Centre - LA CHAUX-DE-FONDS - Téléphone 21.405

Pierre Troselli

LA CHAUX-DE-FONDS - Doubs 119

MARCHAND - TAILLEUR
 POUR DAMES ET MESSIEURS

RÉPARATIONS — TRANSFORMATIONS

Entreprise générale de Bâtiments

Henri COMINI

Téléphone 23.858 LA CHAUX-DE-FONDS Rue de la Paix 17

Carrelages - Revêtements de Façades - Maçonnerie - Béton armé

Réparations

Transformations

GROS **COMBUSTIBLES** DÉTAIL

ALBERT BRANDT

LA CHAUX-DE-FONDS

Chèques postaux IVb 419 - Terreaux 7 - Téléphone 21.653

Briquettes „UNION“

Boulets - Houille - Anthracine

Pâtisserie-Confiserie de la Paix

AD. RODÉ

90, Rue de la Paix LA CHAUX-DE-FONDS Téléphone 21.143

Spécialité de fondants fins et desserts

VOL-AU-VENT

Marchandises 1^{er} choix

■ PLATRIERIE ■
PEINTURE
ENSEIGNES

WILLIAM STEINER

SPÉCIALISTE

DOMICILE ET BUREAU :
RUE DU COMMERCE 81

ATELIER :
FRITZ-COURVOISIER 21 B

ANTOINE

Fleuriste Décorateur
Léopold-Robert 70

ANTOINE

●● Marchand-Grainier ●●
Léopold-Robert 70

Maison fondée en 1876

Expéditions au dehors

Téléphone 22.411

Compte de Chèques IVb 114

S'habiller proprement, n'est ni beaucoup plus difficile, ni beaucoup plus coûteux que de se vêtir à la diable.

Il y a toujours deux bras à passer par les manches d'une veste, et deux jambes dans un pantalon.

Mais les mauvaises habitudes sont rapidement contagieuses. A ne chercher que notre commodité, à remplacer l'habit par le smoking, le smoking par le veston, le costume de ville par le costume de sport, nous nous acheminons doucement vers une forme de civilisation, dont nous n'aurons pas le droit d'être fiers.

C. Jetter

TAILLEUR

RUE DE LA SERRE 11 BIS TÉLÉPHONE 21.619
LA CHAUX-DE-FONDS

DENRÉES COLONIALES

Vins - Liqueurs - Tabacs
Huile comestible

Spécialité: Café fraîchement grillé

dans nos locaux de vente

MAGASINS

J. WEBER
FRITZ COURVOISIER, 4

A. Weber, successeur

25, Rue Léopold-Robert et Rue Numa-Droz 88

Farine - Son - Avoine - Blé - Maïs - Tourteaux

Palais des Fleurs

Maurice GAUTHEY

Rue Neuve 11

TÉLÉPHONE 24.274 — DOMICILE 21.662

*Le mieux assorti, le meilleur marché
la plus belle confection*

Graines de fleurs et de légumes et Graines pour oiseaux

MAISON DE CONFIANCE

SERVICE A DOMICILE

A LA REINE BERTHE

RUE NEUVE 8 — TÉLÉPHONE 22.230

*Maison spécialisée pour le SMYRNE, la TAPISSERIE
Tous les ouvrages de Dames*

Le plus grand choix de toute la contrée de laines en tous genres

Bonneterie

Escompte N. et J.

Lingerie

COMBUSTIBLES

EN TOUS GENRES

PAUL FROIDEVAUX

TÉLÉPHONE 22.315

PREMIER MARS 25

TRANSPORTS DE MEUBLES

par déménageuse capitonnée

CARROSSERIE AUTOMOBILE

J. HAAG

Route des Eplatures

TÉLÉPHONE 22.874

ATELIERS SPÉCIAUX:

Menuiserie - Tôlerie - Garniture

Peinture - Application au pistolet

Travail prompt et soigné

Travail prompt et soigné

MORAT**CROIX-BLANCHE et TERRASSE**

VUE SPLENDIDE

son Restaurant

son Tea-Room

sa Terrasse

ses Spécialités ●●●●●●●●

Propriétaires Sœurs ZAHNO

Téléphone 41 et 71

Camionnage et Voiturage
de toutes espèces

FRITZ ZUTTER

Téléphone 31.319

LE LOCLE

Téléphone 31.319

Transport et Déménagement par auto-camion
Auto-Taxi

GYP SERIE - PEINTURE

FAUX-BOIS — MARBRE — ENSEIGNES

ALLIOLI SANTINO

Tél. 21.544

LA CHAUX-DE-FONDS

Tél. 21.544

ATELIER : RUE DU PROGRÈS 85A

DOMICILE : RUE DU PROGRÈS 85

DEVIS GRATIS

CHAUFFAGES CENTRAUX TOUS SYSTÈMES
INSTALLATIONS SANITAIRES - VENTILATION
Toutes réparations Devis gratuits

ALCIDÉ MONTANDON

6, rue Jacob-Brand - La Chaux-de-Fonds

TÉLÉPHONE 23.582

Représentant de l'„**AUTOPORTE**“**30%** d'économie de combustible sur n'importe quelle chaudière

VINS Georges HERTIG

Commerce 89
Téléphone 21.044
LA CHAUX-DE-FONDS

COURROIES DE TRANSMISSION
CHAMOISAGE ET MONTAGE DE PEAUX

F. JUTZELER-HEGI

LA CHAUX-DE-FONDS

RUE DE LA RONDE 6
TÉLÉPHONE 21.338

CUIRS ET PEAUX BRUTS ET FABRIQUÉS. — OUTILS
ET FOURNITURES POUR CORDONNIERS ET SELLERS

Librairie-Papeterie

V^{VE} C. LUTHY

48, Rue Léopold-Robert — Téléphone 21.043

LA CHAUX-DE-FONDS

ENTREPRISE de GYPSERIE, et PEINTURE

PAPIERS PEINTS

Arnold BOSSONI

Succ. de Brusa Frères

Atelier: RUE DU PARC 82

Domicile: RUE DE LA CONCORDE 10 TÉLÉPHONE 24.517

PRIX MODÉRÉS

TRAVAIL SOIGNÉ

**CHAUFFAGES**

central et par étages.

BRULEURS A MAZOUTpour chaudières,
fours de boulangeries.

Tout pour les

**INSTALLATIONS
SANITAIRES**et branches annexes :
Bains, Buanderies, W.-C.**EAU - GAZ****BRUNSCHWYLER & Co.**
LA CHAUX-DE-FONDS**SERRE 33**
Téléphone 21.224**Jules ROULET**15, Rue Daniel-JeanRichard, 15
LA CHAUX-DE-FONDS*Se recommande pour tout ce qui concerne
sa partie, soit :**Chemins - Cours - Trottoirs
Groisage et Macadam
Jardins - Taille des arbres, etc.**Plantes - Arbustes - Fleurs - Arbres fruitiers et autres*

L'Imprimerie André Robert

Rue Daniel JeanRichard 16

Téléphone 22.722

Chèques postaux
IV b 966

livre promptement tous genres
d'imprimés, à prix modérés.

Atelier de Ferblanterie

Entreprise pour bâtiments et Réparations en tous genres

Edouard Nobs, Ferblantier-Appareilleur

La Chaux-de-Fonds

Atelier: Al-Marie Piaget, 63a

Ménage: Epargne 8

Téléphone 22.261

Prix modérés Réparations promptes et soignées Prix modérés

Spécialité de Caisses d'Emballage

Entreprise générale de Bâtiments et Travaux publics

HANS BIÉRI & FRÈRE

Entrepreneurs-Constructeurs

RUE DU NORD 183 LA CHAUX-DE-FONDS TÉLÉPHONE 21.805

Maçonnerie et Béton armé à forfaits

Réparations — Transformations — Devis
Bureau d'Architecture

- CIMETIÈRE DE LA CHAUX-DE-FONDS -

MARCEL NOVERRAZ

Téléphone 21.621 JARDINIER - CONCIERGE Téléphone 21.621

Jardins neufs et provisoires - Entretien des tombes à l'année sur devis
Fleurs naturelles en toutes saisons - Plantes et fleurs en toutes
saisons, livrable à domicile. - **VENTE DE COURONNES**

Nos installations frigorifiques et modernes...
 Nos produits laitiers de qualité...
 Notre service très soigné...

...TOUT contribue à satisfaire notre
 honorable clientèle

Laiterie du Casino

CHARLES TRIBOLET

Marché 20 (24a, Rue Léopold-Robert) — Téléphone 22.662
 Succursale: Rue de la Paix 82 — Téléphone 23.114

Jean Eschlimann Fils

TÉLÉPHONE 22.303

Droguerie Jurassienne

LA CHAUX-DE-FONDS



Benzine

spécialement rectifiée
 pour l'Horlogerie

HOTEL BELLEVUE

A. CLERC, Propriétaire

AUVERNIER

Grandes Salles pour Sociétés, Repas de Noces, etc.

Restauration chaude et froide à toute heure

Spécialité de Bondelles = Cave renommée

Terrasse couverte — Vue splendide sur le Lac et les Alpes

GARAGE

Téléphone No. 69.92

Vins de Neuchâtel en Gros

Entreprise de Gypserie et Peinture
Papiers peints

JOSEPH BROCHELLA

Atelier: rue de la Serre 105 - Domicile: rue Alexis-Marie Piaget 65

TÉLÉPHONE 21.424

Travail prompt et soigné

Prix modérés

REGISTRES

WILLE

Rue Léopold-Robert 33

Fournitures
de Bureau**CHS GRANDJEAN** LA CHAUX-DE-FONDS**RADIO ET ÉLECTRICITÉ**

RÉPARATIONS

TRANSFORMATIONS

CONCESSIONNAIRE :

APPAREILS : PHILIPS, MINERVA, MEDIATOR, THORENS. ETC
NUMA-DROZ 114

TÉLÉPHONE 24.370

VITRERIE
MENUISERIE
PETITS MEUBLES
GLACES CRISTAL ET ARGENTÉE**GEORGES GIULIANO**Atel: Parc 76
Téléph. 24.152Travail consciencieux
Prix modérésRéparations
Polissages de Meubles et Glaces
Glaces „SÉCURIT“ et ordinaires pour autos
Glaces pour devantures**NEUCHÂTEL****BEAU-RIVAGE***son orchestre**son Restaurant
son Tea-Room
sa Terrasse**au bord du Lac*

Quai Osterwald

Téléphone 4100

LA BÂLOISE

Compagnie d'Assurances contre les
RISQUES DE TRANSPORTS

Tarifs avantageux

Prompts règlements des sinistres



Agence générale :

A. GOGLER PUBLICITÉ Société Anonyme
Serre 14 LA CHAUX-DE-FONDS Tél. 21.976

CAFÉ - RESTAURANT - TEA - ROOM

ASTORIA

LA CHAUX-DE-FONDS



Déjeuners dès 7 1/2 h.

Dîners et Soupers complets
ou à la carte,
à prix modérés

SERRE 14
TÉLÉPH. 22.561

Boissons fermentées aux repas

**IMPRIMERIE
LITHOGRAPHIE**

**RELIURE
CLICHÉS
DESSINS
IDÉES**

IMPRIMERIE MODERNE S.A.

LA CHAUX-DE-FONDS

*Hectig -
Mettler*

HERMÈS

Nouveaux modèles 1937 dès **Fr. 160.**—

Paillard construit,
Hermès écrit :
tout est parfait...
même le prix!

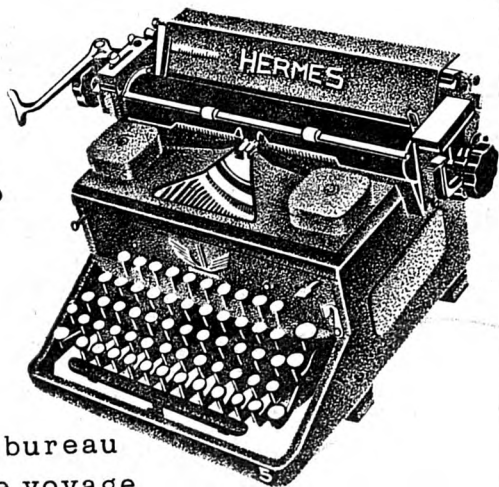

HERMES 5 de bureau
BABY pour le voyage
MEDIA, modèle économique
HERMES 2000, petite Standard de luxe
etc.

Essai partout sans frais ni engagement
ANDRÉ BOSS, NEUCHÂTEL
Faubourg du Lac 11 Téléphone 52.505



Jean COSSA

Rue Daniel-JeanRichard 39

Téléphone 21.752

Gypserie Peinture

Papiers peints - Faux-bois - Marbre et Enseignes

ENTREPRISE DE FERBLANTERIE

ET INSTALLATIONS SANITAIRES

Eau et Gaz

Fritz GUGGISBERG

Rue de la Ronde 21

Téléphone 22.872

Travail consciencieux, prompt et soigné

DEVIS SUR DEMANDE

SE RECOMMANDE VIVEMENT

Entreprise générale de Bâtiments et de Travaux publics

Arnold Giovannoni

Succ. de CH. NUDING

LA CHAUX-DE-FONDS

66, Léopold-Robert (Minerva)

Téléphone 21.902

Maçonnerie - Terrassements - Béton armé
Carrelages - Revêtements - Cimentages

PERRET-MICHELIN & C^o

CONCASSEUSE

LA CHAUX-DE-FONDS

Téléph. 22.773 ou 21.191 - Helvétie 29

Beau gravier pour béton et macadam goudronné

Belle groise et gravier pour cours et jardins.

Sable molassique „Mergel“ pour tennis et places de jeux.

Terre végétale, Ballast, Sable et Pierre à bâtir.

Pierres à trous pour rocailles.

BOULANGERIE H. KOLLROS

Henri Delachaux, successeur
Téléph. 21.105 St-Pierre 16 — Serre 11 Téléph. 21.105

Spécialité de
PAIN DE GRAHAM

recommandée par les médecins pour tous les troubles de la digestion

GERANCES D'IMMEUBLES

ACHAT - VENTE

RENSEIGNEMENTS COMMERCIAUX

Ernest HENRIOUD

LA CHAUX-DE-FONDS

Bureau : PAIX 33 - Téléphone 21.655

Domicile : Parc 132 - Téléphone 24.348

Boucherie WEILL

DANIEL-JEANRICHARD 20

TÉLÉPHONE 21.269



*Grand commerce
de viande*

FABRIQUE DE MEUBLES - ÉBÉNISTERIE SOIGNÉE

R. STIGLIO

rue du Puits 11 **LA CHAUX-DE-FONDS** rue du Puits 11

MENUISERIE D'ART

Réparations et transformations en tous genres
Modèles en bois pour la fonte des machines

Une **ONDULATION PERMANENTE**
faite par Paul HEIMERDINGER

EST UNE GARANTIE

Renseignements sur demande — Téléphone 21.802

PARFUMS DE TOUTES MARQUES

Ferblanterie - Appareillage

JEAN BOSSI

Granges 8

Téléphone 22.555

Eau - W.-C. - Salle de bains - Buanderie

Chantier du Grenier

CHARLES FRUTSCHI

COMBUSTIBLES en tous genres

Gros - Détail

Bureau et ménage : Gare du Grenier

TÉLÉPHONE 24.383

HOTEL DU LAC, Auvernier

Recommandé à MM. les Voyageurs et Touristes

Restauration à la Carte et à toute heure

Vins des premiers crus

Grandes Salles pour Sociétés — Repas de Noces — Salle de Bal

Chambres Confortables — Téléphone — Terrasse

Spécialité de filets de Perche

P. CERF FILS, propriétaire

Téléphone No. 62.194

SOCIÉTÉS DE LA CHAUX-DE-FONDS

Association démocratique libérale

Président : Dr. A. Junod, Parc 27.
Caissier : Emile Roemer, Parc 28.

Association patriotique radicale

Prés. : Bern. Wille, Promenade 16.
Caissier : Alb. Haller, Commerce 57.

Parti Progressiste National

Prés. : Léon Frossard, Ph. H. Matth. 5.
Caissier : Charles Jacot, Progrès 68.

Parti socialiste

Présid. : Gaston Schelling, Nord 194
Caissier : Ernest Moser, Parc 136.

Cercles

Cercle Montagnard.

Prés. : Jules Schneider, F.-Courv. 20.
Caiss. : André Pettavel, Tourelles 1.

Cercle du Sapin.

Présid. : Aloïs Micol, Tourelles 33.
Caissier : Aug. Jaquet, Nord 39.

Cercle de l'Union.

Présid. : Raoul Matthey, Concorde 5.
Caissier : Aug. Keller, Tourelles 7.

Cercle Français.

Président : Frid. Bergeon, Paix 9.
Caissier : G. Péquigney, Nord 173.

Cercle ouvrier.

Administration : Maison du Peuple,
Serre 68.

Cercle Catholique romain.

Président : A. Cottier, Doubs 47.
Caiss. : Rob. Sester, A.-M. Piag. 15.

Nouveau Cercle.

Prés. : Dr Lucien Spira, Progrès 131.
Caiss. : Mrice Bloch, Montbrillant 13.

Cercle de l'Ancienne Section

Prés. : Gast. Glasson, D.-P. Bourq. 5.
Caissier : Ele Droz-Sommer, Comm. 103

Sociétés de chant

La Concordia.

Prés. : Hans Biéri, Nord 183.
Caiss. : Walt. Kurz, Beau-Site 5.

Chœur mixte de l'Eglise Nationale. (Grand Temple)

Présid. : Gges Gutmann, Recrètes 8.
Caissier : Chs Susstrunk, Grenier 26.

Chœur mixte de l'Eglise Indépendante.

Prés. : Bern. Burkhalter, Gibraltar 10.
Caissier : Georges Monnier, Stava-y-
Mollondin 6.

Chœur mixte de l'Eglise allemande,

Président : Th. Nagel, Doubs 107.
Caissier : Mlle A. Jacot, Bel-Air 20.

Chœur mixte catholique romain.

Président ; A. Cottier, curé, rue du
Doubs 47.
Caissier : Maur. Gogniat, Est 20.

Chœur mixte catholique chrétien.

Prés. : Ad. Unternährer, Est 14.
Caiss. : Mlle G. Christen, N.-Droz 130

La Cécilienne.

Président : Henri Godat, Retraite 4.
Caissier : G. Erard, Numa-Droz 111.

Frohsinn.

Président : Ewald Schmidt, Progrès 37.
Caissier : Alf. Stahl, Doubs 125.

L'Helvétia.

Prés. : René Monnin, Commerce 61.
Caissier : Paul Gygi, Paix 119.

La Pensée.

Prés. : Arm. Kæhli, Parc 13.
Caiss. : Alb. Fiscalini, Dr Kern 5.

L'Orphéon.

Prés. : Henri Allement, F.-Courv. 36.
Caissier : Ls Portner, Tourelles 17.

Société Chorale (mixte Faller).

Prés. : Georges Emery, Léop.-Rob. 20.
Caiss. : Marie Schœpf, Paix 1.

L'Union Chorale.

Prés. : Arm. Gerber, Progrès 59.
Caiss. : Louis Girardin, Doubs 53.

Sociétés de musique**Union des Sociétés de Musique.**

Prés. : Jules Humair, Nord 170.
Caiss. : Chs Robert-Tissot, Progr. 63.

Société de musique.

Présid. : Georges Schwob, Nord 114.
Caiss. : Ern. Huguenin, Recrètes 12.

Sté de Musique «Les Armes-Réunies».

Prés. : Cam. Reuille, Beauregard 7.
Caissier : Louis Fusier, Promenade 19.

La Lyre.

Prés. : Jules Humair, Nord 170.
Caiss. :

Association des Amis de la Musique des Cadets.

Présid. : Henri Meyrat, Buissons 9.
Caiss. : René Duvoisin, Beau-Site 25.

La Persévérante.

Prés. : Ed. Muhlethaler, Beau-Site 25.
Caiss. : Wilh. Lauber, Nord 157.

Harmonie de la Croix-Bleue.

Prés. : Maur. Montandon, Aurore 11.
Caiss. : Jean Zumkehr, N.-Droz 153.

Fanfare salutiste.

Armée du Salut, Numa Droz 102.

Orchestre L'Odéon.

Prés. : Louis Vaucher, Tête-de-Ran 23.
Caiss. : J.-J. Ducommun, Pont 14.

Club mixte d'accord. «La Ruche».

Prés. : E. Imhof, Buissons 17.
Caiss. : G. Vuille, Crêt 31.

Société Mixte des Jeunes Accordionistes

Prés. : A. Walther, Chemin-de-Fer 16
Caiss. : Alb. Perret, r. Neuve 11.

Société des Tambours

Prés. : André Droz, Numa-Droz 75.
Caissier : Gottf. Schwab, Granges 4.

Sociétés sportives**Automobile-Club de Suisse (Section des Montagnes Neuchâtelaises).**

Prés. : Maur. Eberhard, Tple-All. 123.
Caiss. : Henri Juillard, Tple-Allqm. 35

Club Alpin Suisse.

Président : Maur. Favre, Doubs 104.
Caissier : Adrien Dubois, r. Neuve 3.

Club des Antateurs de Billard.

Prés. : Marcel Chaney, Ld-Rob. 99.
Caiss. : Adr. Braillard, Ch.-de-Fer 6.

Club suisse de Femmes alpinistes.

Présidente : Mlle A. Mœnig, Crêtets 69
Caissière : Mlle M. Sandoz, Nord 5.

Club de courses «Le Chamois».

Prés. : Gast. Glasson, D.-P. Bourq. 5.
Caissier : Louis Coulet, Parc 46.

Club des Lutteurs.

Prés. : Roger Laager, 1er Mars 10a.
Caiss. : Roger Etienne, 22 Cantons 40.

Club des patineurs.

Président : Eric Borel, République 5.
Caiss. : Alb. Rossel, Commerce 97.

Union touristique «Les Amis de la Nature».

Prés. : Eug. Maleus, Ph.-H. Math. 23.
Caiss. : M. Piffaretti, Commerce 105.

Bobsleigh-Club.

Prés. : Elie Miéville, Envers 26.
Caissier : Eusèbe Brossard, Bulles 1a.

Assoc. des Pêcheurs „La Gaule“.

Prés. : Louis Dumont, Commerce 91.
Caiss. : Albert von Känel, Côte 12.

Club athlétique hygiénique.

Prés. : Gges Jaquenoud, Chapelle 13.
Caiss. : Georges Maire.

«Femina» cult. physique pour dames.

Présid. : Jeanne Frey, Pont 32a.
Caiss. : Irène Droz, Parc 47.

Football-Club La Chaux-de-Fonds.

Prés. : Gges Eberhard, Ld-Rob. 73.
Caiss. : Wm Cattin, Doubs 61.

F. C. «Floria Olympic».

Prés.: Arth. Jeanbourquin, Serre 49.
Caiss.: Alex. Guenin, Serre 95.

La Jurassienne.

Président: Gges Andrié, Doubs 7.
Caissier: Roger Martin, Beau-Site 1.

La Libellule (société nautique).

Prés.: Arm. Romerio, Paix 85.
Caissier: Wm Brandt, Paix 85.

Moto-Club La Chaux-de-Fonds

Prés.: Ed. Lehmann, Repos 5.
Caissier: Charles Pecchio, Balance 5.

Société de Cavalerie.

Prés.: Paul Grieshaber, Nord 73.
Caissier: M. von Bergen, Serre 112.

*Société d'Education Physique
«L'Olympic».*

Présid.: Henri Lengacher, Grenier 21.
Caissier: Jles Gutknecht, Sorbiers 19.

Société de Tennis de Beauregard.

Président: Victor Paux, 1er Mars 12b.
Caissier: Marc Droz, J.-Brandt 1.

Ski-Club.

Prés.: Pl Perrelet, Tête-de-Ran 25.
Caissier: André Worpe, Sorbiers 17.

Tennis-Club La Chaux-de-Fonds.

Prés.: André Didisheim, Progrès 131.
Caiss.: Arth. Monnier, N.-Droz 162.

Touring Club Suisse (Section Jura Neuchatelois).

Président: Lucien Droz, J.-Brandt 1.
Caisse: Union de Banques Suisses.

Vélo-Club «Excelsior».

Prés.: H. Lengacher, Grenier 21.
Caissier: Marcel Mauron, Parc 21.

Vélo-Club «Francs-coureurs».

Prés: Pierre Dupan, D.-P.-Bourq. 13.
Caiss.: Lucien Huguenin, Est 28.

Vélo-Club Chaux-de-Fonds.

Présid.: René Boss, Commerce 105.
Caiss.: G. Wuilleumier, Crêtets 100.

Vélo-Club «Cyclophile»

Président: W. Ferrat, Progrès 59.
Caiss.: R. Jeanbourquin, N.-Droz 127.

Vélo-Club Jurassien

Prés.: P.-H. Stambach, N.-Droz 102.
Caiss.: Walth. Ducommun, Parc 24.

Sociétés de tir

Landwehr.

Président: W. Zwahlen, N.-Dr. 161.
Caissier: Ls Dubois, Pouillerel 3.

Aux Armes de Guerre.

Prés.: Gaston Wolf, Numa-Droz 115.
Caissier: Benjamin Reichenbach,
Grandes-Crosettes 34.

Carabiniers du Contingent fédéral.

Prés.: Henri Brandt, A.-M. Piaget 79.
Caissier: André Dumont, Jb-Brdt 82

Le Grütli.

Président: Maur. Voirol, J.-Droz 52.
Caissier: Arth. Morel, Nord 155.

Aiguillon.

Prés.: Max Ducommun, N.-Droz 160.
Caiss.: Hri Jeanneret, Jb-Brandt 8.

L'Helvétie.

Président: J. Schneider, F.-Courv. 20.
Caiss.: E. Marchand, Jb-Brandt 82.

Les Armes Réunies.

Président: Adr. Eimann, Envers 18.
Caiss.: Alb. Daucourt, Parc 46

Le Progrès.

Président: Marcel Braun, Fleurs 34.
Caissier: Paul Schwaar, Parc 130.

Sous-officiers.

Prés.: Wm Geiser, Jura 2.
Caiss.: Eug. Pahux, Nord 133.

Société de Cavalerie.

Présid.: Alcide Oppliger, Doubs 77.
Caissier: Roger Hitz, Parc 9 bis.

Les Vengeurs.

Président: Chs Juillard, Parc 114.
Caissier: Ed. Vaucher, Nord 135.

L'Union.

Président : J. Jaquemet, N.-Droz 59.
Caissier :

La Montagnarde.

Prés. : Ele Dubied, Eplat.-Jaunes 19.
Caissier : Arth. Perrenoud, Nord 73.

Commissaires de tir pour le district de La Chaux-de-Fonds.

Président : Adrien Eimann.
Marcel Delévaux, Paul L'Eplattenier,
Armand Bühler.

Sociétés de Gymnastique et d'Escrime.*Union des Sociétés de Gymnastique*

Prés. : Paul Besançon, A.-M. Piag, 51.
Caissier : Marc Deruns, Nord 15.

L'Abeille.

Prés. : G.-H. Beuchat, Nord 45.
Caiss. : J.-P. Vuagneux, Soph.-Mair. 6

Ancienne Section.

Prés. : Rod. Berger, Chapelle 4.
Caissier : Ambr. Pisoni, Doubs 111.

Hommes.

Prés. : Emile Brandt, Parc 31bis.
Caiss. : Franz Keller, Nord 177.

Société d'Escrime.

Prés. : Marcel Lévy, Léop.-Rob. 38.
Cais. : Henri Juillard, Temp Allem. 35.

Club d'Escrime (Salle Oudart).

Président : Paul Ulrich, Crêt 7.
Caissier : Ed. Marlétaz, Nord 79.

Groupe d'Escrime « L'Abeille ».

Président : Walt. Richard, Serre 87.
Caissier : Roger Jäggi, Balance 13.

Sociétés militaires*Société des officiers. Comité local :*

Président : Lieut.-Colonel Chs Ulrich.
Fritz-Courvoisier 23.
Caiss. : Ier-lieut. H. Schmid, Serre 20.

Société des sous-officiers.

Prés. : Serg. Wm Geiser, Jura 2.
Caiss. : Cpl. Eug. Pahux, Nord 133.

Sociétés de bienfaisance Mutuelles, etc.*Amies de la jeune fille.*

Présidente : Mme Perret-Leuba, Pl.-d'Armes 3a.

Caissière : Adèle Mathey, Buissons 11
Agente à la gare : Marthe Landry,
Fr. Courvoisier 12.

Bureau de placement : Mlle Perre-
gaux, Fritz-Courvoisier 12.

Home : Mme A. Gonseth, dir., Fr.-
Courvoisier 12.

Asile des vieillards femmes.

L'Etat : Directrice : Mlle B. Renaud.

Croix-Rouge (section locale).

Prés. : Dr W. Ulrich, Ld-Robert 73.
Caiss. : Mme G. Blum, Nord 118.

Société des Samaritains.

Président : René Gigon, Olives 2.
Caissier : Edm. Rauss, Parc 46.

Société du Dépôt sanitaire.

Président : Dr H. Joliat, r. Neuve 4.
Caissier : Edm. Rauss, Parc 46.

Association mutuelle helvétique.

Prés. : Alb. Maistre, N.-Droz 183.
Caissier : Georges Magnin, Paix 1.

Bienfaisante israélite.

Prés. : Gges Bloch, Bois-Gentil 11.
Caiss. : Marcel Bloch, Ld-Rob. 36.

La Bernoise.

Président : Louis Kuster, Envers 22.
Caissier : Fritz Zisset, Rocher 21.

Bienfaisance Cercle Montagnard.

Prés. :
Caissier : E. Calame-Perret, Parc 12.

Bienfais. Cercle du Sapin.

Prés.: Paul Robert, Ld-Robert 56.
Caissier: Aug. Jaquet, Nord 39.

Bonne-Œuvre. (chaussures pr enfants pauvres).

Présidente: Mme Hotz-Lutz, Ph.-H. Mathey 3.
Caiss.: Mme Baillo-d-Robert, Léop.-Robert 30.

Commission de secours aux chômeurs dans la détresse

Prés.: Paul Stähli, Chapelle 23.
Vice-Prés.: Aug. Romang, Léopold-Robert 34.
Caiss.: Comptab. commun., Serre 23.

Classes gardiennes.

Président: Raoul Steiner, Paix 107.
Caissière: Mlle Thuillard, Ormes 7.

Colonies de vacances.

Président: Henri Humbert, Paix 9.
Caissier: A. Jeanmonod, Parc 23.

Œuvre des Crèches.

Président: Alf. Guyot, Paix 33.
Caissier: E. Robert-Borel, Paix 23.

Le Dispensaire.

Prés.: Mlle Laure Sandoz, Prom. 10.

Le Dispensaire des Ecoles.

S'adresser à M. Julien Rochat secr. des Ecoles, Collège Primaire.

Etablissement des jeunes filles.

Prés.: Mme Benoit-Bourquin, Balance 2
Caissier: Ed. Benoît, Pont 11.

Orphelinat communal.

Prés.: G. Dubois-Lemrich, Tour. 9.

Assoc. pour la protection de l'enfance.

Prés.: André Gutmann, Dl-J. Rich. 23.
Caissiers: G. Bloch, Bois-Gentil 11.
Mme Mathez-Borle, Parc 150.

Association en faveur des Veuves et Orphelins de notre Cité.

Président: Henri Pigeon, pasteur.
Caiss.: R. Walter, Banque Fédérale.

Fonds de secours garde communale.

Prés.: Edm. Breguet, Tête-de-Ran 9.

Fonds de secours des sapeurs-pompiers.

Président: Ad. Pillonnel, major de bataillon. Serre 6.
Caissier: L. Stauss, N.-Droz 158.

Hôpital.

Prés.: Edm. Breguet, T.-de-Ran 9.
Admin.: Numa Humbert, Charrière 44.

Home des Amies de la Jeune Fille « La Famille »

Présidente: Mme Perret-Leuba, Pl.-d'Armes 3a.
Caissière: Marg. Dubois, Tunnels 16.
Dir. du Home: Mme A. Gonseth.
Fritz-Courvoisier 12.

Le Laurier.

Président: Fern. Comte, Républ. 9.
Caissier: Gges Cattin, Est 20.

Le Lierre

Présidente: Mme J. Calame, Crêt 22.
Caiss.: Mlle G. Voumard, N.-Droz 36.

La Glaneuse.

Président: A. Finkboner, Serre 22.
Caiss.: Chs Jung-Leu, Ld-Robert 42.

Le Grütli, mutuelle en cas de maladie.

Prés.: Chs Imer, Eplat.-jaunes 26.
Gér.-caiss.: Roger Lesquereux, Numa-Droz 21.

Ligue contre la Tuberculose du district de La Chaux-de-Fonds.

Prés.: G. Dubois-Lemrich, Tourelles 9.
Caissier: Alb. Perret, r. Neuve 11.

Ligue patriotique suisse contre l'alcoolisme, section La Chaux-de-Fonds.

Président: Raoul Steiner, Paix 107.
Trésorier: Gust. Jost, A.-M.-Piag. 81.

Droit de l'Orphelin.

Présidente et Caissière: Mme Alfred Berthoud, Convent 29.

La Prévoyante, caisse de secours en cas de maladie, accidents, invalidité, pour dames et messieurs.

Prés. : Tell Winkelmann, Olives 2.
Caissier : René Prælochs, A.-Bille 2.

Mutuelle Tessinoise.

Président : J. Gianola fils, L.-Rob. 35.
Caiss. : J. Cossa fils, Cbe-Grieur. 17.

Philanthropique l'Union.

Président : Raoul Mathey, Concorde 5
Caissier : Aug. Keller, Tourelles 7.

Pro Juventute

Secrétaire de district : Julien Rochat,
secr. des Ecoles, Collège primaire.

Société Fribourgeoise de secours mutuels.

Président : J. Théraulaz, Pl. Neuve 6.
Caissier : Jos. Borruat, Bassets 66.

Sté Mutuelle « La Prévoyance ».

Président : Ges Dumont, Nord 73.
Caissier : Raoul Mathey, Concorde 5

Société de secours « La Mutuelle ».

Prés. : Ftz Bihler, Numa-Droz 159.
Caissier : Henri Weick, N.-Droz 2.

Société de secours mutuels « Le Progrès ».

Président : Chs Huguenin, Jardin. 7.
Caissier : N. Naine, P.-H. Matt. 23

Société mutuelle mixte « Croix-Bleue ».

Président : M. Graupmann, Combe
Grieurin 41.
Caissier : E. von Kænel, Nord 179.

Société de Secours Mutuels « La Vaudoise ».

Président : M. Payot, L.-Robert. 16.
Caiss. : Paul Jaquerod, Est 10.

Soupes scolaires.

Prés. : Gaston Schelling, Nord 194.
Caiss. : Fern. Matthey, G. Herzog 20.

Société française philanthropique et mutuelle.

Président : Frid. Bergeon, Paix 9.
Caiss. : E. Jeanmaire, Industrie 20.

Société Fraternelle de Prévoyance.

Président : Paul Kehrly, 22 Cant. 41
Caissier : Ed. Thiébaud, Nord 43.

« La Paternelle » société de secours mutuels aux orphelins.

Président : Julien Kormann, Sophie-
Mairet 5.
Caiss. : Ad. Favre-Bulle, Tple-All. 27.

«La Solidarité» caisse mutuelle d'indemnités en cas de maladies et accidents.

Prés. : Alfr. Sandoz, A.-M.-Piag. 49.
Caissier : Ch. Liechti, T. de Ran 11.

Société Italienne de secours mutuels.

Président : M. Parietti, Parc 81.
Caissier : A. Sala, Numa-Droz 6.

Société protectrice des animaux.

Prés. : Mcel Struchen, Léop.-Rob. 102.
Caiss. : Marc Thiébaud, Ftz-Courv. 2.

Sociétés diverses

Association pour le Développement de La Chaux-de-Fonds.

Président : Julien Dubois, Crêtets 71.
Caiss. : André Pettavel, Ld-Rob. 9.

« Nhora » Navigation horlog. aérienne.

Président : Dr H. Bühler, N.-Droz 31.
Caissier : Camille Brandt, Nord 185.

Société d'embellissement.

Président : Alb. Bourquin-Jaccard,
Temple Allemand 61.
Caiss. : Alb. Girardin, Transex S.A.
Place de la Gare.

Société d'agriculture du district.

Président : Dr Ls Jobin, F.-Courv. 50.
Caissier : B. Perret, D.-J. Rich. 14.

Société d'horticulture.

Président : Louis Calame, Aurore 1.
Caiss. : Pl Colomb, Prévoyance 86.

Association des sténographes.

Prés. : Albert Wyss, A.-M.-Piag. 28.

Groupe espérantiste.

Président : R. Zollinger, Paix 111.
Caiss. : Mlle J, Crisinel, N.-Droz 91.

« L'Espoir » société d'abstinence pour la Jeunesse.

Prés. : Mlle Emma Robert, Aurore 3.
Caiss. : Mme Julien Rochat, A.-M.-Piaget 28.

Souvenir Français.

Délégué : Louis Ruchon, N.-Droz 92.

Centre d'Education ouvrière.

Prés. : Gaston Schelling, Nord 194.
Caissier : Chs Baillod, Ormes 9.

Club Jurassien. Section Pouillerel.

Prés. : Dr B. Hofmänner, Bois-Gentil 7.
Trésor. : Jules Ducommun, Doubs 145.

Colonie Genevoise.

Prés. : Chs Bernard, Numa-Droz 7.
Caiss. : Arth. Sécheyay, N.-Droz 55.

Rotary-Club.

Prés. : Dr Chs Kenel, Jaq.-Droz 32.
Caissier : Ed. Schœpf, Paix 27.

Société des Amis des Arts.

Président : Jean Hoffmann, Jaquet-Droz 39.
Conservateur : Gges Gallet, David-P.-Bourquin 55.
Caissier : Alf. Guyot, Paix 33.

Société des Amis du Musée d'histoire naturelle.

Président : Dr A. Monard, Nord 31.

Société des Amis du Théâtre.

Prés. : Chs Borel, Léop.-Robert 19.
Caissier : Edm. Kramer, Paix 91.

Société du Théâtre.

Président : André Gutmann, Daniel-JeanRichard 23.
Caissier : Tell Perrin, L.-Robert 72.

Société des Grandes Conférences.

Président : Edm. Kramer, Paix 91.
Caiss. :

Société neuchât. sciences naturelles, (section des Montagnes).

Prés. : Chs Borel, Léop.-Robert 19.
Caiss. : Ph. Bourquin, Nord 186.

Société des Sentiers de la rive suisse du Doubs.

V. Prés. : Ed. Gagnebin, 1er-Août 3.
Caissier : Alb. Girard, Cbe-Grieur. 9.

Salon Suisse de l'Horlogerie.

Prés. : Julien Dubois, Crêtets 71.
Caiss. : André Pettavel, Ld-Rob. 9.

Photo-Club.

Prés. : Wern. Bærtschi, Clématites 12.
Caiss. : René Maillard, L.-Rob. 126.

Sté romande de Radiodiffusion. Sect. des Montagnes neuchâteloises.

Prés. : Dr B. Hofmänner, Bois-Gentil 7
Caiss. : D. Matthey, Léop.-Rob. 21.

Société d'Ornithologie - Aviculture - Cuniculture.

Prés. : Louis Berger, Champs 19.
Caiss. : Marcel Burri, Cernil-Ant. 5.

Société d'Ornithologie « La Volière ».

Prés. : Eug. Mentha, Commerce 105.
Caiss. : Chs Kneuss, Tple-Allem. 81.

Société Philatélique.

Prés. : Ls Stegmann, Numa-Droz 61.
Caiss. : Gges Brodbeck, T.-Allem. 51.

Association Commerciale et Industrielle.

Président : Alb. Weber, Parc 50.
Administr. : Henri Rosset, L.-Rob. 52.

Association des intérêts immobiliers.

Président : A. Bourquin-Jaccard.
Tple-Allemand 61.
Secr.-Caiss. : P. Feissly, Paix 39.

La Croix-Bleue (société immobilière).

Président du Conseil d'Administration : Fritz Witschi, Jaq.-Droz 30.
Caissier : A. Rémy, Léopold-Robert 6.
Préposée à la location des salles :
Maurice Montandon, Aurore 11.

Société suisse de tempérance « La Croix-Bleue ».

Président : M. Robert, Crêt-Rossel 9.
Agent : Emile Graupmann, Combe Grieurin 41.
Caiss. : A. von Känel, Cheminots 24.

Société suisse de tempérance « La Croix-Bleue » branche allemande.

Prés. : Rob. Trachsel, Progrès 36.
Caissière : Mlle Römer, Nord 89.

Union chrétienne de jeunes gens.

Président : Ch. Veillon, Montagne 7.
Caissier : Fern. Buri, N.-Droz 183.

Union Chrétienne de jeunes filles.

Prés. : Suz. JeanRichard, T.-Allem. 13.
Caiss. :

La Jeunesse catholique.

Président : A. Cottier, curé, Doubs 47.
Caiss. : Mcel Matthey, Charrière 57.

La Jeunesse catholique chréth. « Le Buis ».

Prés. : Léop. Juillerat, Chapelle 5.
Cais. : Adr. Unternährer, Chapelle 13.

Société neuchâteloise de Crémation.

Président : Ali Jeanrenaud, Doubs 49.
Secrét. : Adr. Dubois, secr. police,
Marché 18.

Syndicats professionnels et Sociétés diverses

Groupement des Sociétés locales.

Président : René Nicolet, Serre 81.
Caiss. : Albert von Känel, Côte 12.

Syndicat Patronal des Producteurs de la montre.

Bureau permanent : L. Robert 66.
Prés. : Willy Gräef, Serre 11 bis.
Caiss. : Ch.-A. Delimoge, Ld-Rob. 66.
Secrétaire général : Jacques Cornu,
Léopold Robert 66.

Société Suisse des fabricants de boîtes de montres en or.

Prés. ; Maur. Challandes, Parc 58.
Administr. : Albert Jung.
Siège : Jaquet-Droz 37.

Fédérat. Suisse des Assoc. de Fab. de Boîtes de Montres Or (F. B.).

Siège : Jaquet-Droz 37.
Secrétaire : Albert Jung.

Société suisse des Commerçants

Secrétariat permanent : Parc 69.
Prés. : H.-E. Pfenniger, Parc 45.

Service d'Escompte neuchâtelois et jurassien (S. E. N. et J.).

Président-administrateur : Alb. Maire,
Numa-Droz 71.

F.O.M.H. « Sections réunies ». Horlogers et Métallurgistes.

Prés. : Arn. Naine, Ph.-H. Mathey 27.
Adm. : Raoul Erard, Progrès 151.
Secr. : Wm Cosandier, T.-Allem. 63.
Henri Borel, Léopold-Robert 56.
Bureau permanent : Serre 68.

F. O. B. B. (Fédération des ouvr. du bois et bâtiment).

Prés. : Léon Bastaroli, Nord 127.
Secrét. : Adr. Droz, Numa-Droz 33.

Caisse parit. d'ass. chôm. de la Féd. neuch. des Soc. de détaillants.

Admin. : Chs Mentha, rue Neuve 3.

Caisse d'assur. chôm. des assoc. ouvr. chrétiennes sociales. Corpor. horl. des Franches-Montagnes.

Prés. : Chs Degen, Buissons 9.
Caiss. : adm. : Marcel Godat, Ravin 17

Fédération Cant. des Arts et Métiers, (Sect. La Chaux-de-Fonds).

Prés. : Gges Metzger-Perret, r. Neuve 2
Admin. : E. Zimmermann, Marché 4.

Groupement des Sociétés françaises.

Prés.: Arth. Chappuis, Charrière 5.
Caiss.: G. Masson, Charrière 57.

Société des Sapeurs-Pompiers.

Prés.: R. Jeanrichard, P.-H. Matt. 25.
Caiss.: Arm. Robert, P.-H. Matt. 5.

Assoc. suisse des Détaillants en textiles.

(section La Chaux-de-Fonds).

Président: Jules Luthy, Balance 3.
Caissier: Chs Vogel, Serre 22.

Union suisse des lithographes.

Présid.: Roger Martin, Beau-Site 1.
Caissier: A. Hirschy, Serre 98.

Société des Médecins.

Président: Dr A. Secrétan, Paix 19.
Caissier: Dr C. Mathez, Grenier 18.

Société suisse des fonctionnaires postaux.

Prés.: Ang. Piffaretti, Pl. d'Armes 2.
Caissier: Louis Jaggi, Parc 82.

Soc. jurassienne d'Emulation. (sect. loc).

Président: Dr H. Joliat, r. Neuve 4.
Caissier: Ch.-Ad. Stocker, passage
du Centre 4.

Syndicat d'Élevage bovin (noir et blanc)

Prés.: Dornbierer, Chs, Ronde 21A.
Caiss.: B. Reichenbach, Gdes Cros. 34

Syndicat d'Élevage bovin (rouge et blanc)

Président: Ch. Ummel, Valanvron.
Caissier: Mce Nusslé, Grenier 7.

Syndicat d'Élevage chevalin.

Prés.: Alf. Matthey, Ent.-deux-Monts
Caissier: Louis Matile, Les Cœudres.

L'Information Horlogère suisse.

Président: C. Girard-Gallet.
Directeur: Paul-C. Jeanneret.
Bureaux: Léopold-Robert 42.

Fédération suisse des employés des postes, télégraphes et téléphones.

Prés.: Et. Maillard, République 7.
Caissier: Paul Berberat, F.-Courv. 5.

Société des Agents de Police

Prés.: Aloïs Gilland, Sophie-Mairet 1.
Caissier: Pl Jaquerod, Est 10.

Union ouvrière.

Secrétariat: Serre 68.
Secrétaire permanent: Marcel Itten,
Maison du Peuple.

Fédération suisse des Typographes.

Prés.: Gges Boucherin, Nord 61.
Caiss.: Gges Jaquenoud, Chapelle 15.

Société des cafetiers, hôteliers et restaurateurs.

Président: Hri Vallat, Progrès 63.
Caissier: Gustave Held, Ronde 17.

Association des maîtres bouchers et charcutiers de La Chaux-de-Fonds et Env.

Prés.: Fritz Aeschlimann, Moulins 12.
Administrat.: M. Humbert, Numa-
Droz 91.

Assoc. cant. neuch. des Maîtres tapiss.-décorat. et Maisons d'ameublements.

Prés.: Gaston Monnier, Parc 96.

Société des Maîtres-cordonniers.

Prés.: Marcel Sandoz, Paix 45.
Caiss.: Jos. Jaquenoud, F.-Courv. 5.

Société Pédagogique.

Prés.: Willy Jeanneret, Cbe-Grieur. 41
Caissier: Arn. Gentil, Winkelried 33.

Société suisse des voyageurs de commerce, section de La Chaux-de-Fonds.

Président: Jean Gianola, Ld-Rob. 35.
Caissier: Ad. Jäggi, Paix 45.

Union romande des voyageurs de comm.

Prés.: Chs Imer, Eplat.-Jaunes 26.
Caissier: O. Beurgy, Hirondelles 10

Société des entrepreneurs.

Prés.: Alex. Calderari, Collège 80.
Secr.-caiss.: Pierre Clivio, Parc 112.

Ligue des locataires. Office des logements

Maison du Peuple, 4me étage.

LISTE DES AGRICULTEURS

DES ENVIRONS DE LA CHAUX-DE-FONDS
CLASSÉS PAR ORDRE ALPHABÉTIQUE

- Aellen, Arn., Joux-Perret 19.
Aellen, Paul, Joux-Perret 19.
Allenbach, André, Bulles 29.
Allenbach, Jean, Sombaille 39.
Allenbach, Louis, Joux-Perret 27.
Amez-Droz, Marcel, Bulles 50.
Amstutz, Jacob, Valanvron 20.
Amstutz, Louis, Valanvron 22.
Augsburger, Chs, Bulles 11.
Augsburger, Ele, Eplat. Grise 5.
Balmer, Albert, Gdes-Crosettes 41.
Balmer, Emile, Boinod 9.
Balmer, Jean, Epl. Grise 7.
Barben, Ad., Gdes-Crosettes 16.
Barben, Charles, Eplat. Grises 20.
Barben, Edouard, Joux-Perret 30.
Barben, Gottfr., Reprises 5.
Barben, Pl, Gdes Crosettes 17.
Barben, Frédér.-Adolphe, Grandes-Crosettes 16.
Barben Jean, Crêt-du-Loclc 60.
Barben, Wilhelm, Epl. Grise 22.
Barbezat, Chs Vve, Gr.-Crosettes 21.
Barbezat, Jles, Vve, Gdes Croset. 21.
Barbezat, Paul, Joux-Perret 12.
Béguin, Frédéric, Crêt-du-Loclc 42.
Béguin, Jean, Crêt-du-Loclc 38.
Benoît, Albert, Sombaille 20.
Benoît, Jämes, Sombaille 20.
Bigler, Charles, Joux-Perret 6.
Blanc, Charles, Bulles 25.
Blanc, Jules, Reprises 1.
Brechtbuhler, Fréd., Charrière 81.
Brügger, Louis, Foulets 17.
Brügger, Léon, Côtes-du-Doubs 12.
Bühler, Paul, Boinod 10.
Burkalter, Mce, Crêt-du-Loclc 33.
Burri, Jean, Petites Crosettes 29.
Calame, Alfred, Sombaille 30.
Calame, Eug., Vve, Valanvron 28.
Christen, Alf.-Jacob, Valanvron 2.
Christen, Jean, Petites Crosettes 9.
Christen, Gott., Pet. Crosettes 12.
Delachaux, Chs, Qtier Bulles 13.
Droz, Fritz, Eplatures-Jaunes 45.
Droz, Guillaume, Epl.-Jaunes 37.
Droz, Henri, Eplatures-Grise 19.
Droz, Henri, Eplatures-Jne 37.
Droz, Walther, Eplat.-Grises 15.
Dubois, Gges, Gdes Crosettes 19.
Dubois, Louis, Les Foulets 10.
Ducommun, Alfred, Epl.-Jaunes 32.
Fausser, Albert, Eplatures Grise 13.
Fausser, Arnold, Eplatures-Jnes 30.
Feuz, Ernest Vve, Boinod 5.
Frickart, Charles, Bulles 39.
Frutschy, Abraham, Valanvron 29.
Frutschi, Edmond, Valanvron 29.
Furer, Roger, Reprises 8.
Geiser, David, Arbres 37.
Geiser, Daniel, Qr Bulles 9.
Geiser, Walter, Joux Perret 7.
Geissler, Alb., Ptes-Crosettes 11.
Gerber, Albert, Pet. Crosettes 16.
Gerber, Christian, Eplat. Grises 18.
Gerber, Edouard, Eplat.-Jaune 86.
Gerber, Jules, Gdes Crosettes 32.
Gerber, Louis, Reprises 3.
Gerber, Paul, Gdes Crosettes 9.
Gertsch, Pl fils, Bulles 20.
Glauser, Alb., Joux Perret 26.
Glauser, Jules, Bas-Monsieur 11.
Gnægi, Ernest, Gdes Crosettes 42.
Graf, Emile, Boinod 1a.
Graf, Fritz, Gdes Crosettes 33.
Graf, Henri, Sombaille 46.
Graff, Louis, Qtier Bulles 10.
Grossenbacher, Ed., Grandes-Crosettes 44.
Gygi, Fritz, Eplatures-Jne 31.
Gygi, Jules, Petites Crosettes 42.
Gygi, Louis-Emile, Bas-Monsieur 3.
Gygi, Marc fils, Crêtets 148.
Gygi, Emile, Joux-Perret 22.
Hauri, Samuel, G. Crosettes 22.
Houriet, Adalbert, Epl.-Jaunes 99.
Hirschy, Chs, Gdes Crosettes 45.
Hirschy, Frédéric, Convers 12.

- Hirschy, Jean-Ul. Vve, Crêt-du-Loche 50.
 Hirschi, Jean, Crêt-du-Loche 53.
 Hirschy, Gustave, Sombaille 40.
 Houriet, Adalbert, Epl.-Jaunes 99.
 Hugli, Charles, Joux-Perret 18.
 Hugoniot, Chs, Bas-Monsieur 23.
 Hugoniot, Emile, Joux-Perret 13.
 Hugoniot, Paul, Bulles 45.
 Huguenin, Paul, Bulles 53.
 Huguenin, Walth., Ptes-Crosette 41.
 Ischer, Alfred, Eplatures Grise 8.
 Isely, Fréd., Vve, rue du Loche 38.
 Isler, Georges, Petites Crosettes 9.
 Jacot, Arm, Petites Crosettes 33.
 Jacot, Célestin, Bulles 19.
 Jacot, Charles, Reprises 13.
 Jacot, Eugène, Qtier Bulles 22.
 Jacot, Jâmes Vve, Pet. Cros. 15.
 Jacot, Julien-Henri, Bulles 18.
 Jacot, Léopold, Pet.-Crosettes 27.
 Jacot, Wahlf., Ptes-Crosettes 27.
 Jacot, Tell, Vve, Joux-Perret 28.
 Jacot, William, Crêt-du-Loche 64.
 Jeanmaire, Chs, Sombaille 33.
 Jeanmaire, Edouard, Foulets 1.
 Jeanmaire, Henri, Reprises 11.
 Jeanmaire, Hri, Eplat.-Jaunes 98.
 Jeanmaire, Julien, Valanvron 1.
 Jeanneret, Bernard, Crêt-du-Loche 18.
 Jeannot, Albert, Sombaille 25.
 Jeannet, Ls-Albert, Sombaille 28.
 Jutzi, Hans, Valanvron 41.
 Kaufmann, Albert, Reprises 16.
 Kaufmann, Emile Vve, J.-Perret 20.
 Kaufmann, Franz, Sombaille 7.
 direct. de l'Orphelinat communal.
 Kaufmann, Chles, Bas-Monsieur 9.
 Kernen, Alfred, Bulles 32.
 Kernen, Ed., Bulles 48.
 Kernen, Edouard, Bulles 51.
 Kneuss, Arnold, Pet.-Crosettes 32.
 Kneuss, Emile, Bas-Monsieur 1.
 Kohler, Emile, Ptes Crosettes 4.
 Kohler, Eug., Pet. Crosettes 30.
 Kohler, Gottfried, Gr.-Crosettes 28.
 Kohli, Jean, Bas Monsieur 13.
 Kunz, Hermann Vve, Charrière 109.
 Léchet, David, Pet Crosettes 2.
 Lehmann, Chs, Eplat. Grises 16.
 Lehmann, Fritz, Foulets 15.
 Lehmann, Fritz, Eplat. Grises 12.
 Lehmann, Louis, Eplat.-Grise 10.
 Leuba, Louis, Sombaille 1.
 Leuba, Emile, Pet.-Crosettes 7.
 Leuba, Jean, Pet.-Crosettes 8.
 Liechti, Charles, Valanvron 7.
 Liechti, Emile, Valanvron 11.
 Liechti, Louis, Valanvron 27.
 Luthy, Arnold, Pet. Crosettes 35.
 Luthy, Gottf., Pet. Crosettes 36.
 Luscher, Alfred, Eplat. Jaunes 110.
 Matile, Etienne, C.-du-Loche 4.
 Matile, René, Ptes Crosettes 24.
 Matile, Tell, Crêt-du-Loche 10.
 Matthey, Abel, Foulets 11.
 Matthey, Jean, Breguet 16.
 Matthey, Henri, Gdes-Crosettes 36.
 Matthez, Jules, Boinod 2.
 Maurer, Chs, Gdes Crosettes 15.
 Maurer, Henri, Sombaille 23.
 Maurer, Louis, Crêt-du-Loche 55.
 Maurer, Louis, Gdes Crosettes 46.
 Maurer, Louis, fils, Boinod 18.
 Maurer, Hri, Boinod 12.
 Mischler, Frédéric, Cr. du Loche 56.
 Muller, Alb., Crêt du Loche 63.
 Muller, Hermann, Eplat. Jaune 31.
 Nussbaum, Jean-Ls, Sombaille 45.
 Nussbaumer, Sam., Joux-Perret 25.
 Nussbaum, Fritz, Eplat. Jaunes 112.
 Nussbaum, Pierre, Vve, Eplatures Jaunes 115.
 Nydegger, Jean-Louis, Bulles 7.
 Oberli, Ad., Joux-Perret 32a.
 Oppliger, André, Pet. Crosettes 18.
 Oppliger, Alexandre, Bulles 23.
 Oppliger, Henri, Bulles 37.
 Oppliger, Charles, Bulles 2.
 Oppliger, Chs, Joux-Perret 32.
 Oppliger, Charles, Bulles 2.
 Oppliger, Emile, Gdes Crosette 24.
 Oppliger, Henri, Pet. Crosettes 18.
 Oppliger, Hri, Gdes Crosettes 26.
 Oppliger, Louis, Gdes Crosettes 38.
 Oppliger, Ulysse, Eplat. Jaune 91 a.
 Parel, Albert, Valanvron 39.
 Parel, Paul, Valanvron 40.
 Parel, Alexis, Joux-Perret 29.
 Parel, Anna, Vve, Eplat Jaunes 92.
 Perrenoud, André, Crêt-du-Loche 12.
 Perret, Paul, Bulles 24.

- Perret, Louis, Sombaille 27.
 Perret, Ls-Constant, Sombaille 27.
 Péquignot, Ali, Côtes-du-Doubs 7.
 Pipoz, Jean, Foulets 9.
 Portmann, Pl, Vve, Bas-Monsieur 18.
 Racine, Armand, Côtes-du-Doubs 12.
 Racine, Edmond, Bulles 41.
 Râis, Alfred, Foulets 12.
 Reichenbach, Fritz, Vve, Boinod 13.
 Reichenbach, Louis, Tourelles 62.
 Reichenbach, Walther, Foulets 1a.
 Robert, Philip., Crêt du Locle 67.
 Robert-Tissot, And., Valanvron 36.
 Robert-Tissot, Jules, Valanvron 44.
 Robert-Tissot, Léon, Valanvron 38.
 Rohrbach, Ali, Valanvron 14.
 Rohrbach, Auguste, Valanvron 5.
 Rohrbach, Charles, Valanvron 25.
 Rohrbach, Chs, Valanvron 17.
 Rohrbach, Frédéric, Valanvron 25.
 Rohrbach, René, Reprises 18.
 Rohrbach, William, Sombaille 43.
 Sahli, Edmond, Epl.-Jaunes 83a.
 Sandoz, Ele, Bas-Monsieur 7.
 Sandoz, Georges, Reprises 7.
 Santschi, Rodolphe, Charrière 123.
 Sauser, Adolphe, Bulles 55.
 Sauser, Louis, Bulles 46.
 Schaffroth, Albert, Sombaille 15.
 Scheidegger, Chs, Epl.-Jaunes 27.
 Schlaeppli, Jean, Sombaille 2.
 Schlunegger, Chs, Valanvron 3.
 Schlunegger, Louis, Bulles 28.
 Schlunegger, Pierre, Valanvron 24.
 Schmid, Ernest, Bas-Monsieur 15.
 Schmutz, Jakob, Crêt-du-Locele 30.
 Schneiter, Fréd., Epl.-Jaunes 109.
 Schupbach, Ele, Valanvron 35.
 Simon, Alf. Vve, Bas-Monsieur 6.
 Singe, Aug., Vve, Pet.-Cros. 10.
 Siegrist, Jean-Louis, Foulets 7.
 Sommer, Gottlieb, Qtier Bulles 12.
 Sommer, Walter, Valanvron 2.
 Staudenmann, Ali, Commerce 83.
 Stauffer, Alexandre, Sombaille 16.
 Stauffer, Anna Vve, G. Crosettes 25.
 Stauffer, Ferdin., P.-Crosettes 31.
 Stauffer, Jules, Crêt du Locle 15.
 Stauffer, Christian, Sombaille 50.
 Stettler, Louis, Sombaille 18.
 Thiébaud, Gges, Crêt du Locle 27.
 Tissot, Hri, Vve, Côtes du Doubs 2.
 Tschanz, Johann, Boinod 17.
 Ummel, Ernest, Bulles 16.
 Ummel, Ernest, Bulles 35.
 Ummel, Charles, Valanvron 43.
 Ummel, Henri-David, Bulles 34.
 Ummel, Henri, Bulles 35.
 Ummel, Samuel, Crêt du Locle 18.
 Urfer, Frédér., Sombaille 21.
 Von Allmen, Ls Vve, Charrière 128.
 Wasser, Ad., Sombaille 26.
 Wasser, Alfred, Sombaille 4.
 Wasser, Auguste, Sombaille 45.
 Wasser, Emile, Valanvron 31.
 Wenger, Fritz, Crêt-du-Locele 9.
 Wenger, Frédéric, Qtier Bulles 4.
 Widmer, P.-A., Gdes Crosettes 43.
 Wyss, Charles, Bas-Monsieur 19.
 Wyss, Henri, Bas-Monsieur 6.
 Zahnd, Fritz, Convers 11.

LISTE DES AGRICULTEURS, Commune des Planchettes

- Arnoux, Francis-Chs, Plaines 71.
 Augsburg, Lse, Planch.-dess. 14.
 Augsburg, Ges-Hri, Pouillerel 3.
 Augsburg, Wm, Planchett. dess. 14.
 Barbezat, Paul-Emile, Dazenet 61.
 Bell, Paul-Joseph, Plaines 76.
 Benoît, Alb.-Numa, Dazenets 59.
 Brandt-dit-Grieurin, Paul-Arnold,
 La Salomé 15.
 Brügger, Jules-Alfred, Dazenets 57.
 Calame, Albert, Pouillerel 36.
 Calame, Henri-Lucien, Village 8.
 Calame, Emile, Sous le Ring 60.
 Calame, John, Derr. Pouillerel 29.
 Calame, Léopold, Pouillerel 36.
 Calame, Pl-Théod., Dazenet 68.
 Calame, Wm-Adrien, S.-le-Ring 60.
 Collaud, Alb.-Julien, Plaines 70.
 Collaud, Paul-Honoré, Plaines 69.
 Delachaux, Fritz-Arn., Dazenet 56.

- Dubois, Louis, Dazenet 62.
 Fivaz, Pl-Fz, Planchettes-Dess. 17.
 Grunig, Jâmes-H., Grébille 41.
 Gygi, Henri-Numa, Dazenets 52.
 Huguenin, Elie-Const., Châtelot 82.
 Hugli, Jacob, La Racine 31.
 Imhof, Henri, Les Jeanmaires 28.
 Jacot, Justin, Dazenet 47.
 Jacot, Justin fils, Dazenets 43.
 Jacot, Maurice, Dazenet 42.
 Leuba, Léon-N., Sagne Pend. 24.
 Leuba, Willy-Léon, Jeanmaires 27.
 Matthey, Pl, Planchettes-Dess. 16.
 Matthey, Jules, Village 12.
 Matthey-de-L'Endroit, A., Noiret 22.
 Neukomm, Léon, Planches-Dess. 95.
 Oppliger, Fritz, Derr. Pouillerel 34.
 Perregaux, G.-Alb., Plaines 73.
 Perregaux-Dielf, Adr.-J, P. dsous 86.
 Perregaux-Dielf, G -H , Village 5.
 Riesen, Rod., Roche de Moron 88.
 Sandoz, Hri-Gaston, Dazenet 64.
 Schneeberger, Ls-Ele, D. Pouill. 32.
 Sommer, Émile, Dazenet 54.
 Sommer, Emma, Dazenet 54.
 Sommer, Frédéric, Dazenet 54.
 Stauffer, Rod., Derr. Pouillerel 33.
 Tissot, Robert, Planch. dessous 94.
 Vuille, Numa-Ulysse, Dazenet 44.
 Wasser, Ftz-Adolph, Pl.-dsous 89.
 Wutrich, Emile, Grébille 39.
 Yerli, Jules-Louis, Les Plaines 72.

LISTES DES AGRICULTEURS, COMMUNE DE LA SAGNE

- Aellen, Louis, Sagne-Eglise 153.
 Barben, Paul-Henri, Roulets 204.
 Barrale, Ls, Entre-deux-Monts 246.
 Baur, Chs-Edm., Roulets 206.
 Baur, Charles, Roulets 206.
 Bauer, Gges, Bénéciardes 224.
 Bauer, Gges fils, Bénéciardes 224.
 Béguin, Jean, Miéville 126.
 Benoit, Marc-Arm., Marmoud 6.
 Biéri, Ls-Emile, Roulets 205.
 Blaser, Adolphe, Crossettes 200.
 Boss, Auguste, Entre-2-Monts 256.
 Boos, Charles, Crêt 73.
 Botteron, Chs-A., Sagne-Egl. 163.
 Botteron, William-Tell, Corbat. 165.
 Bracher, Gottfried, Corbatière 188.
 Brauen, Chles, Entre 2 Monts 258.
 Bühler, Alb. Vve, Trembles 234.
 Buhler, Oswald, Trembles 234.
 Debrot, Henri fils, Miéville 120.
 Debrot, Hri-Ern., Miéville 120.
 Dubois, William, Bénéciardes 229.
 Dubois, Louis, Marmoud 7.
 Dubois-Biéri, Edouard, Roulets 201.
 Dubois, Henri, Bressels 229.
 Ducommun, Jean-Sam., Cœudres 38.
 Ducommun, Robert, Crêt 93.
 Ducommun, Georges, Cœudres 29.
 Ducommun, Ls-Ach., Cœudres 29.
 Duvanel, Jules-Louis, Marmoud 14.
 Emmenegger, Tell-Art., Cœudres 36.
 Fallet, Rob.-Sam., Bénéciardes 225.
 Gerber, O.-D., Bout du Comm. 197.
 Graff, Fritz-Alfred, Bressels 228.
 Graff, Arthur, Bressels 226.
 Grellet, Jâmes-Ulysse, Loge 128.
 Guillaume-Gentil, D., Corbatière 174.
 Hirschy, Albert, Roulets 209.
 Hirschy, Justin, Roulets 209.
 Hirschy, Fritz fils, Roulets 208.
 Hirschy, Edouard, Roulets 208.
 Hirschy, Paul, Roc.-Queune 244.
 Hugli, Wilhelmine, Trembles 238.
 Hugli, Jean, Trembles 238.
 Ischer, Hri-Fernand, Cœudres 21.
 Ischer, Albert, Sagne-Eglise 149.
 Jacot, Ernest Vve, Corbatière 183.
 Jacot, Fritz, Corbatière 183.
 Jaquet, Camille, Miéville 127.
 Jaquet, Georges, Miéville 127.
 Jaquet, Jules-Edouard, Crêt 97.
 Jeanneret, Hri-Ulysse, Crêt 70.
 Jean-Petit-Matile, Ls, Cœudres 39.
 Jean-Petit-Matile, Will., Cœudr. 39.

- Jeanrichard, Vital, Bénéciardes 225.
 Jenny, Aloïs, Corbatière 187.
 Kehrl, Albert, Roches 260.
 Kehrl, Paul, Entre 2 Monts 249.
 Kehrl, Louis-Arnold, Cœudres 30.
 Kehrl, Marcel, Roche 265.
 Leuenberger, Louis, Trembles 232.
 Leuenberger Ls fils, Trembles 232.
 Lohri, René, Entre-deux-Monts 250.
 Luginbühl, Fritz-Elie, Cœudres 37.
 Malcotti, Ulysse, Miéville 112.
 Matle Gges-E., Sagne-Eglise 140.
 Matile, Jean-Jacq., Sagne-Egl. 140.
 Matile, Louis, Cœudres 39.
 Matile, Etienne, Miéville 125.
 Matile, Pierre, Corbatière 179.
 Matile, Christophe, Crêt 95.
 Matile, Hri-A., Roche-Queune 247.
 Matthey, Albert, Miéville 117.
 Matthey, Charles, Corbatière 184.
 Matthey-Prévot, Ali, Corbat. 184.
 Matthey, Auguste, Crêt 50.
 Matthey, Pl-And., R. Queune 248.
 Matthey, Pl-E., Roche-Queune 248.
 Nicolet, Albert, Corbatière 175.
 Nicolet, Albert, Bénéciardes 223.
 Nicolet, Chs, Entre 2 Monts 252.
 Nicolet, Henri, Trembles 235.
 Oppliger, Alexandre, S.-Eglise 148.
 Oppliger, Emile, Cbe-Boudry 219.
 Oppliger, Fritz, Combe-Boudry 219.
 Oppliger, Louis, Sagne-Eglise 148.
 Perrenoud, Ch.-Art., Sagne-Egl. 164.
 Perrenoud, Luc-Samuel, Cœudr. 40
 Perrenoud, Louisa, Sagne-Egl. 141.
 Perrenoud, R.-Gast., Sagne-Egl. 141
 Perrenoud, Robert, Coin 44.
 Perret, Etienne-Arth., Corbat. 176a.
 Perret, Louis-Henri, Miéville 115.
 Perret, Charles-H., Corbatière 176a
 Perret, Daniel, Marmoud 1.
 Perret, Henri, Entre-deux-Monts 254
 Perret, Jules, Cœudres 27.
 Perret, William, Corbatière 176.
 Perret, Marc-Const., Crêt 91.
 Perret, Samuel, Crêt 91.
 Perret, Samuel, Cœudres 27.
 Perret, William, Miéville 115.
 Perret, Ita-Léa, Sagne-Eglise 135.
 Perrin, Charles, Crêt 64.
 Ritter, Alfred, Trembles 233.
 Roth, Frédéric, Cœudres 22.
 Sandoz, Ali, Sagne-Eglise 157.
 Sandoz, Charles-Jles, Marmoud 17.
 Sandoz, Clément-Joël, Corbat. 178.
 Sandoz, Robert, Marmoud 17.
 Sandoz, Henri, Marmoud 17.
 Sandoz, Numa-Adrien, cafetier-agriculteur, Corbatière 192.
 Sandoz, Tell-Alfred, Marmoud 13.
 Schleppey, Henri, Crêt 97.
 Schwab, Elisabeth, Roulets 213.
 Schwab, Fritz-Herm., Roulets 213.
 Schwab, Walther, Roulets 213.
 Sieber, Gges, Sagne-Eglise 146.
 Spring, Emma-L., Entre 2 Monts 250.
 Stauffer, Alfred, Miéville 122.
 Stauffer, Louis-Ali, Cœudres 23.
 Stenz, Herm.-Ed., Les Cœudres 34.
 Thiébaud, Jämes-Walt., Cœudr. 32.
 Thiébaud, Walt-Arth, Cœudr. 25.
 Tissot, Jean-René, Crêt 88.
 Tissot, Jacob, Marmoud 2.
 Tissot, Louis, Cœudres 20.
 Tissot, Louis-Paul, Crêt 88.
 Vermot, Edg., L'Ordon 240.
 Von Bergen, Armand, agriculteur et boucher, Crêt 79.
 Von Bergen, Hans, Marmoud 10.
 Von Bergen, Chs-André, Crêt 80.
 Von Bergen, Chs, Crêt 80.
 Von Bergen, Ernest, Marmoud 3.
 Von Bergen, Ges-Aug., Crêt 76.
 Von Bergen, Herm., Marmoud 11.
 Vuille, Alexis, Corbatière 166.
 Vuille, André, Miéville 130.
 Vuille, Daniel, Miéville 132.
 Vuille, Emile, Roulets 211.
 Vuille, Jean-Félix, Marmoud 5.
 Vuille, Phil.-Ismaël, Sagne-Egl. 142
 Vuille, Robert, Marmoud 4.
 Vuille, Samuel, Sagne-Eglise 136.
 Vuillomenet, Aimé, Coin 48.
 Wetzel, Chs, Roulets 216.
 Wetzel, Otto-Chs, Roulets 216.

SECONDE PARTIE

LE LOCLE



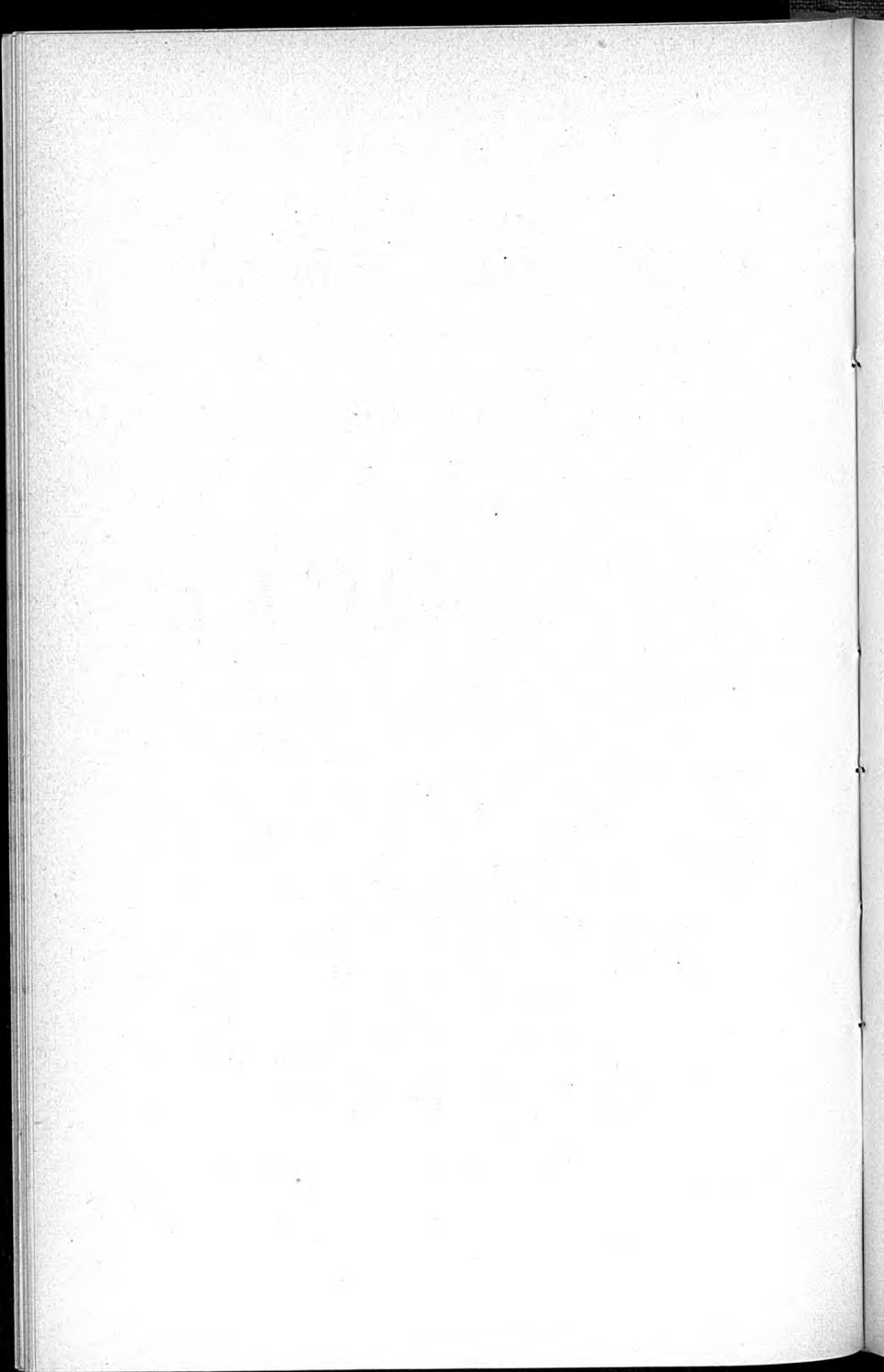

AUTORITÉS DU LOCLE

Préfecture des Montagnes

Romang, Auguste, préfet, Chaux-de-Fonds.

Chef de section

Hôtel judiciaire, rez-de-chaussée
Lebet, Rénold.

3^{me} brigade de gendarmerie

Hôtel judiciaire, rez-de-chaussée
Conrad, Ami, sergent.

Tribunal

Hôtel judiciaire, 1er étage

Perregaux, Gustave, président.
Dubois, Georges, pénal, aut. tutel.
Chabloz, Chs-Marcel, suppléant.
Lebet, Rénold, greffier.
Dubois, André, substitut.
Grossen Gaston, commis-greffier.

Office des Poursuites

Hôtel judiciaire, 2^{me} étage

Pochon, Tell, préposé.
Bähler, Ulysse, substitut.
Rawlyer, René, commis.
Bubloz, André, commis.

Tribunal de Prud'hommes

Hôtel judiciaire; 1er étage

Perregaux, Gustave, président.

Inspecteur des forêts

DeChoudens, Gabriel, Ch.-de-Fds.

Conseil général

Président: Racine Arnold.
Matthey, Fritz, 1er vice-président.
Rosselet, Fritz, 2^{me} Vice-présid.

Matthey, Alfred, secrétaire
Colomb, Paul, secrétaire.
Jeannin, Charles, questeur.
Porret, André, questeur.
Abplanalp, Gustave.
Bähler, Henri.
Béguin, William.
Biedermann, Georges.
Borel, Charles.
Boss, Albert.
Burdet, René.
Chabloz, Georges.
Dällenbach, Willy.
Favre, Daniel.
Favre, Willy.
Frutiger, Charles.
Gentil, Michel.
Guinchard, Charles.
Huguenin, Lucien.
Huguenin, René.
Huguenin, Robert.
Jaquet, Georges.
Jeanneret, Arthur.
Kohly, Albert.
Maire, Albert.
Matthey, François.
Mathys, Deevide.
Maurer, Edgar.
Monbaron, Arthur.
Pellaton, Eugène.
Perret, Henri.
Piffaretti, Emile.
Renaud, Jacques.
Robert, Lucien.
Rossier, Constant.
Stern, Jean.
Vuille, Robert.
Ziegler, Charles.

Conseil communal

Fallet, René, président, et chef du dicastère de l'assistance et des ressortissants.

Favre, Hri, vice-présid. et chef des dicastères des finances, de l'instruction publique et des cultes.

Ponnaz, Maurice, chef du dicastère des Travaux publics.

Duvanel, Jean, chef du dicastère de police et directeur du Bureau de l'office du travail.

Jaquet, Henri, chef du dicastère des services industriels.

Le Conseil communal siège tous les mardis et vendredis au 1er étage de l'Hôtel-de-Ville.

Fonctionnaires communaux*Finances*

Favre, Henri, caissier.

Meyer, Henri, caissier-adjoint.

Nussbaum, Henri, percepteur des contributions.

Conrad, Paul, commis.

Assistance et Ressortissants

Hôtel-de-Ville, rez-de-chaussée

Fallet, René, directeur.

Dœrlinger, Fritz, secrétaire.

Gaberell, Bertha, sténo-dactylo.

Office de travail

Hôtel-de-Ville, rez-de-chaussée

Duvanel, Jean, directeur.

Reymond, Robert, préposé.

Secrétariat

Hôtel-de-Ville, 1er étage

Grandjean, Marcel, secr.-chancel.

Bruder, Marguerite, dactyl.-téléph.

Police des Habitants

Hôtel-de-Ville, rez-de-chaussée

Dubois, Armand, préposé.

Etat-Civil

Hôtel-de-Ville, rez-de-chaussée

Paillard, Chs, offic. de l'état-civil.

Nussbaum, Henri, suppléant.

Police (Hôtel-de-Ville)

1er étage.

Duvanel, Jean, directeur.

Béatrix, Louis, sergent, chef de police, Hôtel judiciaire, rez-de-chaussée.

Travaux publics

Hôtel-de-Ville, 1er étage

Ponnaz, Maurice, ingénieur, direct. des travaux publics.

Sandoz, Marcel, secrétaire.

Merz, Eugène, architecte.

Gouffon, Fernand, géomètre.

Muller, Antoine, chef d'équipe.

Services industriels

Usine électrique, Av. du Technicum 21

Jaquet, Henri, directeur.

Cart, Pierre, ingén., direct. technique.

Denzler, Adolphe, adjoint.

Favre, Henri, comptable.

Martin, Albert, secr.-compt.

Brandt, Henri, commis.

Donzé, Célien, commis.

Courvoisier, Paul, magasinier.

Maire, Eugène, chef mécan.

Commission scolaire

Tissot, Julien, prés., Châtelard 15.

Directeur de l'École secondaire : Primault, Marc-Hri, collège secondaire, 1er étage.

Directeur de l'École primaire : Béguin, William, Collège Jean-Richard, 1er étage.

Secrétaire : Jung, Fritz.

Technicum (av. du Technicum 26)

Administrateur : Perret, Hri, Dr

Directeur technique : Pellaton, Jâmes.

Directeur de l'École de mécanique : Weber, Adolphe.

Directeur de l'École électro-technique : Lang, Paul.

Directeur du Musée d'art décoratif : Eckert, Fritz.

Bureau du contrôle Fédéral

Rue Daniel JeanRichard 9

Essayeurs-jurés : Weber, Jean, chef de bureau.

Bataillon des sapeurs-pompiers

Commandant : Järman, Ernest, Temple 10.

Poids et mesures

Vacant.

Adresses des Habitants

par ordre alphabétique des rues

NOTE.— Dans cette liste figurent essentiellement les chefs de ménage.

La liste des adresses par ordre alphabétique, qui forme le chapitre suivant, est plus complète. C'est aussi la plus consultée.

Pour chaque numéro de maison, le nom du propriétaire et éventuellement celui du gérant, sont placés en tête de la colonne, qu'ils habitent la maison ou non.

Alexis-Marie-Piaget (Rue)

- 3 Sarbach, Aug., (enfants de) prop.
Humbert, Charles, fabricant.
Sarbach, Jeanne, sans prof.
- 7 Glauser-Oderbolz, Michel., prop.
Glauser-Oderbolz, Samuel, impr.
- 12 H. Moser & Cie S. A., prop.
(Gér.) Chabloz & Maire, Gde-Rue 16
Maire, Albert, notaire,
Salzmann, Louise, ménagère.
Iff, Henri, concierge.
Pochon, Tell, prép. off. poursuites.
Giauque & Häsler, fab. machin.
Perrin, Henri, industriel.
- 16 Delvecchio, Clementa Vve, propr.
(Gér.) Bouillane, Willy, Envers 39.
Berger, Ismaël, libraire.
Favre, René, horloger.
Arrigoni, Louis, gypseur.
Dubois, André, remonteur.
Morand, Albert, appareilleur.
Erard, Marie Vve, ménagère.
Zumbach, William, m. technicum.
Girard, Charles, remonteur.
Fahrny, Albert, horloger.
- 17 Friolet, Maurice, prop., négociant.
Jeannet, Sophie, ménagère.
Meylan, Suzanne, institutrice.
- 18 Banque Cantonale, propriétaire.
Sagne, Arthur, commis.
Merz, Eugène, architecte.
Pétremand, Ernest, retraité.
- 20 Banque Cantonale, propriétaire.
Brunner, Hermann, commis.
Luxor S. A., fabrique.
Chopard, André, boîtier.
Cremona, Virgile, commis.
- 21 Maurer, Herm., prop., emboîteur.
- 22 Krähenbühl, Fritz, prop., rentier.
Cavin, Marguerite, horlogère.
Perret, Paul-Ali, décotteur.
- 23 Jeanneret, Chs.-Bd, prop., instit.
Baillod, Henriette, régleuse.
Jeanneret, Chs Vve, horloger.
Maurer, Edith Vve, horlogère.
- 24 Matthey-Ottone, Henri, pr., horl.
Bader, Charles, horloger.
- 31 Construction S. A., propr.
(Gér.) Poretti, Charles, Jeanneret 12.
Ames-Droz, Jules, émailleur.
Barzé, Pierre, carrier.
Mercier, Georges, mécanicien.
Girard, Luc, acheveur.
Pierrehumbert, Daniel, négociant.
Stadelmann, Henri, chef assortim.
Desvoignes, Gaston, empl. banque.
Cattin, Albin, remonteur.
- 33 Poretti, Charles, propriétaire.
Perret, Robert, méd.-dentiste.
Huguenin, Charles, mécanicien.
Jacot, Gilbert, commis banque.
Vuagneux, Henri, boîtier.
Grounauer, Etienne, technicien.
Jeanneret, Oscar, boîtier.
Solari, Flaminio, peintre.

De la pâtisserie fraîche et variée

chez **BERSOT**

- 35 Construction S. A., propriét.
(Gér.) Poretti, Charles.
Matthey, Louise, ménagère.
Oesch, Alfred, commis banque.
Grosclaude, René, sertisseur.
Leber, Emile, commis.
Faivre, Désiré, bijoutier.
Wetzel, Georges, remonteur.
Albisetti, Siegfried, maçon.

Andrié (Rue)

- 3 Emery, Sully, prop., négociant.
Pellaton, enfants de Georges.
Goumaz, Louis, agent de police.
Pellaton, Charles, horloger.
Pellaton, Marguerite, profess. de
musique.
- 5 Jeannet, enfants d'Alfred, propr.
Friolet-Jeannet, M., gérant des
Meubles J. Perrenoud & Cie.
Jacot, Henri, horloger.
Roulet-Guillet, Jeanne, modiste.
Matthey, J.-Louis, domestique.
Matthey, Ernest, assortiments.
Weber, Alfred, typographe.
Ducommun, André, magasinier.
Giauque, Henri, fabr. mécanique.
Sarbach, Henri, dentiste.
Imhoff, Chs, expert comptable.
- 7 Haas, succ. de Jean Aimé, prop.
(Gérant) Michel Gentil, notaire.
Finger, Ernest, maréchal.
Jacot, Marcel, doreur.
Hæner, Albert, mécanicien.
Aubert, Charles, horloger.
- 11 Bigler, Fritz-Albert, prop. et boul.
Carlini, Gaston Mme, horlogère.
Sausser, Emma, ménagère.

Argillat

- 4 Schweizer, Emile, propriétaire.
Pellaton-Wenger, Marc-Hri., agr.
- 8 Perrenoud, Henriette, et Marthe,
propr., sans profession.
Oberli, Albert, horloger.

Avenir (Rue de l')

- 1 Schmidlin, Robert, prop., garagiste
Robert, Bertha Vve, ménagère.
- 2 Fuchs, Edmond, propriétaire.
Matthey, Louis, ouv. assort.
Rohner, Arthur, maréchal.
Kempf, Mesdames, ébauches.
- 3 Pellaton, Henri, prop.
Chédel, Louis-Emile, pivoteur.
Landry, Marcel, horloger.
Gygax, Pierre, électricien.
Scheibenstock, Vve, ménagère.
- 6 Maspoli, Joseph, prop.
Racine, Willy, pâtissier.
Leuba, Georges, remonteur.
Calame, Victor, assortiments.
Gentil, Vve Bertha, ménagère.
- 8 Maspoli, Charles, propr., archit.
et entrepreneur, bureau.
- 10 Perrenoud, Albert, propriétaire.
Perret, Mathilde, ébauches.
Py, Albert, commissionnaire.
Hofer, Abram, horloger.
Conrad, Léon, graveur.
Girard, Louis, cordonnier.
Bähler, Ulysse, subst. off. pours.
- 11 Pellaton, Paul, prop., rentier.
Bernasconi, Clément, gypseur.
Guinand, Serge, mont. niel.
Kohli, Alfred, boucher.
Bernasconi, Alexandre, sculpteur.
Spaeni, Auguste, remonteur.
Pellaton, René-Arth., mécanicien.
- 13 L'Avenir 13 S. A., prop.
(gérants) Matthey et Boschung.
Iff, Henri, manœuvre
Fasola, M. Vve, assortiments.
Droz, Henri, gypseur.
Matthey, Charles, horloger.
Iff, Fritz, manœuvre.
Bionda, Henri, gypseur.
Mantovani, Louis, m. cordonnier.
- 15 Gonthier, Félix-Emile, succ., prop.
Gonthier, Georges, mécanicien.
Haubensak, Marcel, horticulteur
Gonthier frères, fab. cad. émail.
Gonthier, Emile, émailleur.

- 15 Jeanneret, Charles, sertisseur.
Tissot, Louis-Albert, chocolatier.
- 16 Ducommun, Nestor, prop., s. p.
Robert, Cécile, ménagère.
Huguenin, Adrien, fondeur.
- 17 Guinand et Jeanmairet, prop.
Jeanmairet, Fritz Vve.
Humbert-Droz, Charles, tapissier.
Guinand, Fritz Vve, ménagère.
Clémence, Emile, mécanicien.
- 18 Hegelbach, Charles, propr., épïc.
Girard, Tell, doreur.
Wegmüller, Jämes, manœuvre.
- 21 Bôle, Ellen Vve, propr.
(Gér.) Paul Scheibenstock.
Sägesser, Vve Louise, ébauches.
Sägesser, Marcel, horloger.
Matthey, Jacob, termineur.
Thiébaud, Louise, journalière.
- 22 Fuchs, Edmond, propriétaire.
Forestier, Henri, typographe.
Lüthy, Fritz, affûteur.
Liengme, Mlles, emballeuses.
Béguin, Mlle, ménagère.
Breguet, Henri, horloger.
Vermot, Jean, dégrossisseur.
Conrad, Esther, Vve, ménag.
- 23 Vogt, Jules, propr. et s. profess.
Vuillet, Gaston, coup. balanciers.
Muller, Albert, douanier.
Dagon, Fernand, typographe.
- 25 Scheurer, Frédéric, prop., boîtier.
Sanier, Robert, empl. C. F. F.
Châtelain, Marthe, assortiments.
- 26 Huguenin, Alfr., prop. et ag. police.
Gentil, Arthur, horloger.
Brandt, Raoul, horloger.
- 28 Perrelet, André, prop. et mécan.,
Gertsch, Pierre, chocolatier.
Vuille, Bluette, assortiments.
- 30 Guye frères, propr.
Guye, Louis, doreur.
Guye, Ferdinand, doreur.
- 32 Montandon, Georges, prop., emb.
Jeanneret, Tell-Alb., acheveur.
- 33 Etienne, Marcel, prop. et bijout.
Ruhlé, Philippe Vve, s. profess.
Huguenin, Ariste, assortiments.
- 34 Girard, Adhémar, prop., pivotteur.
Méroz, Ali, mécanicien.
Eppner, Julia, aciers.
Perrin, Jenny, ménagère.

Banque (Rue de la)

- 2 Sté Immob., garage 3 Rois S. A.
(Gér.) Matthey et Boschung.
Neuenschwander, Jean, droguiste.
Gentil, Michel, notaire.
Fehlmann, Frédéric, ferblantier.
Perrenoud, Ulysse Vve, ménagère.
Vermot, Marie-Louise, ménagère.
Landry, Henriette, ébauches.
Jacot, Adolphe, manœuvre.
Vassia, Louis, manœuvre.
Balmer, Jules, décolleteur.
Richard, Emma, ménagère.
Staub, Werner, directeur Klaus.
- 7 Seitz, Marthe, prop. et négociante.
Peçon, Paul-Joseph, graveur.
Quartier, Paul-Edm., remonteur.
Blanc, Mathilde, journalière.
Eymann, Paul, boîtier.
Humbert, Maurice, boîtier.
Inglin, René, emboîteur.
Seitz, mag. de broderie.
Tissot, René, tapis.-sellier.
- 9 Roudolf, Berthe et Alice, ménag.
et propriétaires.
Ducommun, Armand, cordonnier.
Conod, Alfred, employé C. F. F.
Grandjean, G., ébéniste.
Pellaton, Adeline, couturière.
Zbinden, Hermann, assort.
Perret, Jules, comptable.
Grenacher, Paul-Aug., man. poël.
Perret, César, dégrossisseur.
- 11 Roudolf, Berthe et Alice, propr.
Conti, Gaudence, maçon.
Chopard, Arnold, boîtier.
Donati, Jean-Philippe Vve, mén.
Bourquin, Aug. Vve, ménagère.
- 12 Murbach, Alb., boul. et propr.
Fabrny-Moretti, Ml, horloger.

Des vols-au-vent bien garnis

chez

BERSOT

- 12 Montandon, Jérôme, horloger.
Baehler, Fritz, mécanicien.
Hauser, Fernand, comptable.
Robert, Marcel, horloger.
- 13 Jauslin, Emile, prop., boucher.
Lagger, Emile, cantonnier.
Prétôt, Paul, gazier.

Beau-Site (Rue)

- 4 Baillod, André, propriét., retraité.
Baillod, Marcel, horloger.
- 5 Rosat, Henri, prop., techicien.
Baumann, Werner, mécanicien.
- 17 Labor S. A., prop.
(Gér.) Humbert, Albert.
Buhré-Barbezat-Bôle, atel. horl.
Calame, W., émailleur.
Reinhardt, atelier de sertissages.
Jacot, Georges, atelier décor.
Maret, Fritz, at. assortiments.
- 21 Commune du Locle, propr.
Degoumois, René, encaisseur.
Freund, Rodolphe, boîtier.
Jaquet, Ami, facteur.
Tissot, Gaston, électricien.
Jaquet, Georges, acheveur.
Hofmann, Jean, mécanicien.
Butschi, Georges, boîtier.
- 24 Tissot, Charles & fils S. A., prop.
Grau, Eugène, concierge.
- 25 Giroud, Paul, prop., décorateur.
Giroud, Paul fils, guillocheur.
Lohri, Alcide, horloger.
- 31 Rossier, Constant, propr. et arch.
Huguenin, Eug. Vve, rentière.
- 34 Gabus, Jean, prop., fabricant.
Lang, Paul, professeur Technicum.
- 37 Gabus, Jean, propr.
Méroz, sœurs, institutrices.
Fehrny, Jules, pivoter.
Dubois, Fritz, couvreur.
Calame, Arthur, ferblantier.

Bellevue (Rue)

- 2 Baillod frères, propriétaires.
Gentil, Marcel, boîtier.
Courvoisier, Jules Vve, ménagère.

- 2 Courvoisier, Marcel, horloger.
Dubois, Louis, horloger.
Vermot, Jules, dégrossisseur.
Prétôt, Fritz, dégrossisseur.
Matthey, Maurice, horloger.
- 2bis Baillod, frères, propriétaires.
Stalder, Ulysse, pivoter.
Droz, Alcide, horloger.
Girardet, Charles, remonteur.
Huguenin, Georges, ouvr. niel.
Carnal, Gaston, horloger.
Prétôt, Albert, mécanicien.
Baillod, Numa, horloger.
Schnyder, Jean, faiseur étampes.
- 4 Baillod frères, propriétaires.
Besson, Berthe, assortiments.
Perret, Louis, dessinateur.
Droz, R., manœuvre.
Sandoz, Armand, acheveur.
Courvoisier, Charles, horloger.
Renaud, Charles, mécanicien.
Hablutzel, Marcel, remonteur.
Frigeri, François, assortim.
- 4bis Baillod, frères, propriétaires.
Guinand, Georges, commis.
Wenger, Alfred, manœuvre.
Schorrrer, Alfred, retraité C. F. F.
Ziegler, Robert, manœuvre.
Fahrny, Jules, nielleur.
Valet, Marcel, horloger.
Huguenin, Georges, adoucisseur.
Guinand, Georges, mécanicien.
- 6 Bardone, Antoine, propr.
Jeanneret, Chs-Bernard, institut.
Keller, Hermann, horloger.
Dubois, Anna Vve, ménagère.
Meyer, Hri, caissier-ad. communal.
- 8 Banque Cant. Neuchât., propr.
- 10 Banque Cantonale Neuchât., prop.
Laberty, Auguste, rentier.
Guinand, Georges, atelier mécan.
Vuille, Robert, commis.
- 12 Jeanrichard, Edouard et Jules, pr.
Jeanrichard, Ed., fabr. horlog.
JeanRichard, Jules, horloger.
Guinand, Henri, boîtier.
- 14 Calame, Ariste, prop., fabricant.
Dubois, Alfred, industriel.
Mæder, René, horloger.

- 14a Calame, Ariste, propriétaire.
Montandon, M., concierge.
- 16 Nussbaum, Henri, prop. et rent.
Nussbaum, Hri fils, percept. contr.
Lebet, Charles Vve, ménagère.
Lebet, Louis, magasinier.
- 18 Perret, Sœurs, propr. et rentières.
Girard, Constant, remonteur.
Sandoz, Marc, horloger.
- 20 Jaquet, Arm., prop., charg. postal.
Chédel, Georges, fondeur.
Seitz, Arnold, rentier.
Robert, Marie, sans profession.
- 22 Weber, Jean, prop. et ess. juré.
Weber, Adolphe, ingénieur.
Huguenin, A. Vve, ménagère.
Sylva, Vincent, manœuvre.
Meylan, Charles, comptable.
Pellaton, Bernard, mécanicien.
- 26 Noir, Vve de Emile, propr.
Ecklin, Robert, notaire.
Berlie, Léon, élect.-technicien.
Prétôt, Anna, ménagère.
- 28 Noir, Vve de Emile, mén. et prop.
Jeanneret, Albert, boîtier.
Theurillat, Rénold, boîtier.
- 30 Waldmann, Emile, propr.
Marguier, Edouard, s. profess.
Schlageter, Charles, secrets.
Berger, Fritz, graveur.
Gatoillat, Armand, concierge.
- 31 Jeanneret, Henri, propriétaire.
(Gér.) Chabloz, Chs et A. Maire.
Holz, Charles, chocolatier.
Stévaux, sœurs, négociantes.
- 32 Huguenin frères & Cie, prop. et
fabrique Niel.
- 40 Hôpital du Locle, propriétaire.
(Gérant) Matthey, Fritz, notaire.
Schulze, Ernest, concierge.
- 42 Hôpital.
- 44 Hôpital du Locle, propriétaire.
(Gérant) Matthey, Fritz, notaire.
Gremaud, Emile, forgeron.
Ferrari, Louis, serrurier.
Graf, Emile, ébauches.
Dubois, Bernard, commis.

- 46 Hôpital du Locle, propriétaire.
(Gérant) Matthey, Fritz, notaire.
Vermot, Hermann, journalier.
Lale-Démoz, Marie, assort.

Bied (Rue du)

- 1 Bühler, Alfred, prop. et retraité.
Kehrly, Paul, repasseur.
Juvet, Ulysse, gendarme.
- 3 Thévenaz, Ls-Eug., Vve, prop.
(Gérant) Thévenaz, Bernard.
Huguenin, Charles, horloger.
Schneiter, Arnold, pivoter.
Hermetez, Albert, horloger.
- 5 Lienhard, Louise, propr. et mén.
Antenen, Eugénie, assortiments.
Romy, Julien, boîtier.
- 7 Clerc, Charles-James, propr.
Perrenoud, Ali, dégrossisseur.
Curie, Mlle, assortiments.
Romy, Julien, mécanicien.
Oberli, René, chauffeur.
Roschi, Albert, commissionnaire.
Romy, William, ouv. au niel.

Billodes (Rue des)

- 12 Lanz, Jacques, propr., négoc.
Lanz, Jacob Vve, rentière.
Robert, Chs Vve, assortiments.
Jacot, Virgile, emboîteur.
- 14 Lanz, Jacques, propriétaire.
Matthey, Vve Cécile, ménagère.
Puthon, Léon, pivoter.
- 18 Le Phare S. A., propriétaire.
Vuille, Alfred Vve, concierge.
Guinand, Arth-Aug., man. méc.
Dixi S. A., fab. machines.
- 20 Prébandier, Eug., pr., poël.-fum.
- 21 Pellegrini, Virg., prop.
Mentana, César, m. pension.
Wenger, Alcide, remonteur.
Bizzini, Jean, nielleur,
- 22 Société du Clos du Nods, prop.
Baumberger, Ernest, couvreur.
Froidevaux, Julia, ouv. fabrique.

Des bonbons chocolat toujours frais

chez **BERSOT**

- 22 Sohl, Charles, émailleur.
Maire, Auguste, chauffeur.
Leuba, Paul, emboîteur.
Debély, Marius, ébauches.
- 25 Soc. Imm. du Clos du Nods, prop.
Mercier, Henri, technicien.
Gagnebin, Jules, concierge.
Béguelin, Bertrand, employé.
Roudolf, Louis, ferblantier.
Richard, Jean, commis banque.
Oesch et Rossier, architectes.
Stolz, Gustave, fabricant.
Vuille, Jules, caissier.
- 27 Soc. Imm. du Clos du Nods, prop.
Rickly, Albert, ébauches.
Ziegler, Charles, technicien.
- 28 Ducommun, Gges Vve, prop., s. p.
Nardin, Jacques, industriel.
Courvoisier, Olga, ébauches.
Monbaron, Arthur, ouvrier.
Galley, Maurice, manœuvre.
Iff, Frédéric, menuisier.
- 29 Mayer, Edgar, propriétaire.
Bauer, Conrad, manœuvre.
Jeanneret, Fritz, sertisseur.
Burri, Arnold, Vve, polisseuse.
- 31 Mayer, Edgar, propriétaire.
De Sanctis, Auguste, mécanicien.
Ducommun, Edith, horlogère.
Calame, Léon, emballleur,
- 33 Mayer, Edgar, propriétaire.
Ducommun, Laure Vve, s. prof.
Auderset, Jean, manœuvre.
Dubois, Marcel, chocolatier.
- 35 Badstuber, Gs, prop., assortim.
Badstuber, Emilia, ménagère.
Socchi, Auguste, carrier.
Perrin, Emile, dégrossisseur.
- 38 Fabriques Zénith, S. A., prop.
Bichsel, Edgar, direct. Zénith.
Fivaz, Marcel, mécanicien.
Ducommun, Louis-Joseph, empl.
- 40 Asile des Billodes, propriétaire.
Thiébaud, Edgar, directeur.
- 40a Fabriques Zénith S. A., prop.
Chételat, Joseph, fondeur.
- 40a Papis, Dominique, maçon.
Wider, Franz, serrurier.
Clémence, Edgar, remonteur.
- 42 Maspoli, Charles, propriétaire.
Favre, Georges, remonteur.
Buffe, Gaston, manœuvre.
Peverelli, Hector, mécanicien.
Monnot, Charles, pivoteur.
Grezet, Adrien, manœuvre.
Perret, Emma Vve, ménagère.
Sandoz, Adrien, couvreur.
Sandoz, Armand, comptable.
Vermot, Berthe, assortiment.
- 42a Perrenoud, Henri, propr., instit.
Denzler, Adolphe, dessinateur.
- 42b Sandoz, Marcel, propr., fonct.
communal.
- 44 Vuithier, Louis, propr. et électr.
(Gér.) F. Matthez, not, France 21.
Guilgot, René, horloger.
Godat, Joseph, assortiments.
Robert, Charles, électricien.
Vuithier, Raoul, emboîteur.
Grandjean, Sophie, assortim.
Vuithier, Mathilde, négociante.
Bernasconi, Dominique, maçon.
Perret, Arthur, horloger.
- 44a Cosandier, Fritz, prop., s. prop.
- 46 Montandon, Raoul, prop.
(Gér.) Henri Bouquin, Gd'Rue 16.
Huguenin, André, négociant.
Cottier, Basile, manœuvre.
Quartier, Onésime, échappements.
Simonin, Jules, charpentier.
- 48 Montandon, Raoul, propriétaire.
(Gér.) H. Bourquin, Gde-Rue 16.
Vermot, Charles, menuisier.
Froidevaux, Alyre, Vve., mén.
Matthey, Fritz, sans profession.
- 50 Commune du Locle, propriétaire.
Patthey, Willy, manœuvre.
Fasnacht, Louis, chef usine.
Borel, sœurs, horlogères.
- 59 Soc. des Prés d'Amens, propr.
(Gér.) Matthey & Boschung.
Humbert, Marcel, doreur.
Richardet, Charles, remonteur.

- 59 Derron, Jean, mécanicien.
Imoberdorf, Charles, horloger.
Duvanel, Jules, manœuvre.
Blaser, Louis, empl. C. F. F.
Mora, Octave, négociant.
Muller, François, mécanicien.
- 61 Soc. Prés d'Amens, propr.
(Gér.) Matthey & Boschung.
Grandjean, Fritz, fonct. douanes.
Thiébaud, André, horloger.
Robert, Jean, horloger.
Vuille, Gaston, mécanicien.
Jeanmaire, Antoine, horloger.
Humbert-Droz, Raoul, comptable.
Bossart, Max, technicien.
Thiébaud, Vve de Jean, ménag.
- 63 Soc. Immob. Prés-d'Amens, pr.
(Gér.) Matthey & Boschung.
Grezet, Maurice, électricien.
Boiteux, William, horloger.
Renaud, Robert, technicien.
Jeanneret, René, dessinateur.
Castella, François, horloger.
Boss, Henri, commis banque.
Dubois, Albert, horloger.
Tosalli, Louis, décoteur.
Arber Hans, technicien.
- 65 Simon-Vermot, Jules, propr.
Monard, Roger, commis banque.
Lambert, Marin, électricien.
Röthlin, Fritz, tailleur.
Sandoz, Louis, horloger.
Huguenin, Jean, dégrossisseur.
Senn, Georges, horloger.
- 67 Fabriques Zénith S. A., propr.
Leuenberger, Paul, empl. C.F.F.
Calame, Louis, horloger.
- 69 Bachmann, Christ., propriétaire et
employé S. I.
Bachmann, Henri, mécanicien.
Simon-Vermot, Maurice, manœuv.
- 73 Société immob. des Petits-Monts,
propriétaire.
(Gér.) J. Jacot, Envers 47.
Boss, Charles Vve, ménagère.
Rufener, Rod., employé C. F. F.
Hegel, Henri, chauffeur gaz.
Thiébaud, Fritz, horloger.
- 73 Ducommun, Alfred, assortim.
Huguenin, Ruben, manœuvre.
- 75 Commune du Locle, propr.
Schild, Louis, chef assortiments.
Blanc, Paul, acheveur.
Duvanel, Jean, cons. communal.
Novack, Max, fondeur.
Porret, Edouard, modeleur.
Girard, Gaston, manœuvre.

Blanc (Chemin)

- 1 Pellaton, Emile, propr., termineur.
Breguet, Sœurs, couturières.
- 3 Pellaton, Jâmes, propr. et directeur
école d'horlogerie.
Mauvilly, Lucien, manœuvre.
Stocker, Walther, commis.
Brandt, Walther, commis.
- 5 Fässler, F. & Perrenoud, M., pr.
Faesler, François, professeur.
Dubois-Devin, Vve de Tell, mén.
Perrenoud, Maurice, professeur.
Boss, Marcel, horloger.
Devin, E.-Sophie, empl. bureau.

Bournot (Rue)

- 1 Wustefeld, Chs., propr., ferblant.
Scheurer, Edouard Vve, ménag.
Perrelet, Ami, boîtier.
Berjeux, Marcel, ébauches.
Dubois, Fritz Vve, cadrans.
- 5 Andelli, Hri, serrur., propr.
(Gérant), J. Jacot, Envers 47.
Burkhalter, Paul Vve, ménagère.
Robert, Alfred, horloger.
- 7 Andelli, Henri, propr.
(Gérant), J. Jacot, Envers 47.
Meyer, Rose, assortiments.
Schenk, Arthur, manœuvre.
Fluck, Jean, Vve, doreuse.
Wältli, Hermann, voiturier.
- 9 Chédel, Paul Vve, propr. et mén.
Chédel, Paul fils, bijoutier.
Fallet, Georges, ouilleur.
- 11 Soc. Imm. Bournot 11 S. A., pr.
(Gér.) Matile, Alc., Marais 32.

Des ramequins au fin fumet

chez **BERSOT**

- 11 Grandjean, Armand, manœuvre.
Coste, Cécile, ménagère.
Jeanneret, Mathilde, horlogère.
Jan, Etienne, typographe.
- 13 Le Centre S. A., proprié.
(Gér.) Maurice Moriggi, Gare 7.
Fabrny, Georges, manœuvre.
Kopp, Henri, domestique.
Perrenoud, Ali, boucher.
Aubert, Charles, poseur cadrans.
Hentzi, Constant, employé comm.
Robert, Alfred, manœuvre.
- 15 Linder, Frères, propriétaires.
Linder, Arnold, doreur.
Linder, Albert, doreur.
Guyot, Bertrand, pivoteur.
Baillod, Maurice, négociant.
- 17 Sylma. S. A., propr.
(Gérant) Jämes Jacot.
Schläppy, Armand, boîtier.
Soncina, Humbert, cordonnier.
Laville, Charles, mécanicien.
Erard, Charles, boîtier.
Fuss, Edith Vve, ménagère.
Lesquereux, Georges, commiss.
Barbey, Paul, manœuvre.
- 19 Vassali, Enrico, propriétaire.
(Gér.) James Jacot, Envers 47.
Robert, Ewald, colporteur.
Della Casa, Tebano, charron.
Guye, Paul, manœuvre.
Siegenthaler, Albert, manœuvre.
- 25 Pisoli, Joseph, propriétaire.
(Gér.) James Jacot, Envers 47.
Berner, Auguste, mécanicien.
Montandon, Emile, horloger.
Droz, Maurice, négociant.
Pisoli, Marcel, ferblantier.
- 31 Ravi, Lucie, propriétaire.
(Gér.) James Jacot, Envers 47.
Guyot, Georges, manœuvre.
Plüss, Georges, coiffeur.
Lesquereux, Alcide, manœuvre.
Aeschlimann, Walther, domestiq.
Girardin, Emile, terrassier.
Moretti, Angèle Vve, m. pens.
Perret, Numa, négociant.
Jeanneret, Eug.-Alcide, ouilleur.

- 33 Ravi, Lucie, propriétaire.
(Gér.) James Jacot, Envers 47.
Quélet, Auguste, émailleur.
Schmall, Pauline, assortiments.
Humbert, Paul Vve, ménagère.
Marguier, Ed. Vve, lessiveuse.
Perret, Etienne, manœuvre.
Carlini, Louis, mécanicien.
Monnier, Hermann, mécanicien.
Droz, Charles, journalier.
Bader, Anna, ménagère.
Berchten, Ernest, découpeur.
Boillon, Eugène, horloger.
- 37 Société de l'Armée du Salut, prop.

Calame, Marie-Anne (rue)
(ancienn. rue de l'Hôtel-de-Ville)

- 2 Paroisse allem., propriétaire.
Badrutt, Alphonse, pasteur.
Charbon, Hermann, ouv. fabr.
- 4 Vuille, Marc, propriétaire, boul.
Golay, Camille, ouilleur.
Perrenoud, Edouard, horloger.
Gygax, Roger, primeurs.
Maire, Cécile, assortiments.
- 5 Commune du Locle, propriétaire.
Bureau des Postes.
Dumont, Alfred, empl. postal.
Fallet, Georges, coupeur bal.
Gaume, Paul-Edm., boîtier.
Perrenoud, Zélia, giletère.
Rutscho, Joseph, ébauches.
Kohli, Paul, boîtier.
Meyer, Albert, desservant.
Pulver, Sophie Vve, concierge.
Jenny, John, assortiments.
Baumgartner, Edwin, boîtier.
Fattou, Mathilde, tailleuse.
Geiser, Louis, nielleur.
Fumey, sœurs, brodeuses.
Chardonnens, Calixte, mouleur.
- 6 Commune du Locle, prop.
Augsburger, Paul-Alph., concierge,
Bureau de la F. O. M. H.
- 8 et 10 Commune du Locle, propr.
Hildbrand, Ms, « Aux Galeries
du Versoix ».

- 8 et 10 Mag. des Services Industriels.
Salvisberg, Charles, art. de mén.
- 11 Robert, Will., propr., négoc.
Sandoz, Robert, décolleteur.
Jeannin, Roger, négociant.
Zürcher, Paul, agent police
Cuche, Henri, pâtissier.
Matthey, Paul-Emile, technicien.
Sommer, Rodolphe, couvreur.
- 12 Matthey, Maurice, propr.
Philippin, A. Vve, horlogère.
Hentzler, Laure, modiste.
Huguenin, Jean, manœuvre.
Hentzler, Léa, commis.
Grimm, Luc, négociant.
- 14 Matthey, Maurice, propr.
Blanc, Rose, tailleuse.
Mollet, Jean, ex-empl. postal.
Jeanmaire, Jules, horloger.
Sandoz, Georges, négociant.
Jacot, Vital, manœuvre.
Tissot, Alice, ébauches.
Dürig, Charles, boîtier.
- 15 Commune du Locle, propr.
Schmid, Oscar, boulanger.
Maumary, Willy, acheteur.
Dubied, Paul, mécanicien.
Davoine, Fanny, rentière.
Küffer, Auguste, commis C. F. F.
- 16 Cercle de l'Union, propr.
(Gér.) A. Sagne, A.-M.-Piag. 18.
Jeanrenaud, Albert, concierge.
Maridor, Edith, meubles.

Cent-Pas (Impasse des)

- 6 Commune du Locle, propriétaire.
Miche, Lina, sertisseuse.
Corminbœuf, Victor, assort.
Vuilleumier, Ernest, cordonnier.
Fratiger, Charles, boîtier.
Ziegler, Edouard, remonteur.
Jacot, Paul, remonteur.
Jeanrenaud, Estelle, pierriste.
Von Kænèl, Nadine, assort.
- 8 Jolissaint, Léon Vve, propr., hôtel.
Boucard, Bernard, horloger.
- 9 Coopératives Réunies, propr.
Jacot, Tell, boîtier.

- 9 Mosimann, Adolphe, sertisseur.
Maire, Georges, horloger.

Chalet (Chemin du)

- 4 Corti, Jules Vve, propr.
Richard, Jacques, horloger,
Thiébaud, Armand, emp. C. F. F.
Von Almen, Charles, employé.
Vuilleumier, Charles, horloger.
Dubois, André, commis.
Chambaz, John, électricien.
Renaud, William, mécanicien.
Gremaud, Louis, mécanicien.
Aeberli, Gérald-Jacob, mécan.
- 6 Corti, Jules Vve, propr.
Pellaton, Charles-Ulysse, outill.
Guerry, Francis, horloger.
Robbe, René, voyag. commerce.
Grossen, Gaston, commis.
Arni, Albert, mécanicien.
Schilling, Jean, mécanicien.
Chausse, Henri, cantonnier.
Jacot, Rachel, ménagère.
- 8 Corti, Jules Vve, propr. et ménag.
Delachaux, Gaston, électricien.
Simon-Vermot, Hermann, horlog.
- 10 Corti, Jules Vve, propr.
Delco, Guelfo, commis douanes.
Jeanneret, Jules, gainier.
Arrigo, Edmond, fonct. C. F. F.
Guinchard, Charles, électricien.
Jeanneret, Charles, pâtissier.
Jeanneret, William, acheteur.
Robert, Ernest, horloger.

Chapelle (Rue de la)

- 2 Lebet, Rénold, propr. et greff. Trib.
- 3 Paroisse catholique, propriétaire.
Chauffard, Henri, curé.
- 4 Lambelet, Emma Vve, propr., mén.
- 5 Métalem S. A. propr.
Mme Chabloz-Perret, administr.
Mooser, Ali, mécanicien.
Verdon, Sadi, empl. banque.
Dumont, Paul, assortiments.
- 6 Huguenin, Louis, propr., industr.

Des glaces délicieuses... oui mais...

chez **BERSOT**

Châtelard

- 7 Perruchi, Louis, prop. et boucher.
Humbert, Marcel, doreur.
Junod, Georges, remonteur.
Junod, Marcel, horloger.
- 9 Piffaretti, Laurette, propr.
Piffaretti, Joseph, peintre.
Kunz, Max, manœuvre.
Miloda, Joseph, cordonnier.
Brunner, Rosa, ménagère.
- 11 Nardon, Mathilde, propriétaire.
Braichotte Vve, horlogère.
Berthoud, François, secrets.
- 13 Habitation S. A., propr.
(Gérants) Matthey & Boschung.
Brun, Marc, commis C. F. F.
Häsler, Charles, emboîteur.
Vermot, Fritz, horloger.
Bourquin, Arthur, boîtier.
Feutz, Louis, tapissier.
Gauchat, Fréd., Vve, pignons.
Jaquet, Raoul, emballeur.
Prétôt, Edmond, horloger.
- 15 Mæder, Alcide, succ., propriét.
(Gér.) Matthey & Boschung.
Piaget, Madelcine, négociante.
Travostino, Albert, menuisier.
Schmidt, Charles, scieur.
Pilet, Emile, retr. douanes.
Renck, Georges, remonteur.
Tissot, Julien, instit. retraité.
Matthey, Charles, horloger.
Moysse, Bernard, sertisseur.

Collège (Avenue du)

- 1 Commune du Locle, propriétaire.
Droz, Charles, concierge.
- 2 Société immobil. de l'Avenue du
Collège, prop.
(Gérants), Matthey & Boschung.
Mathys, Deevid, horloger.
Cart, Robert, horloger.
Thiébaud, Alfred, technicien.
Evard Sœurs, institutr. et vend.
Röhrig, Karl, accordeur.
Robert, Marcel, horloger.
Salvisberg, Charles, négociant.
Wuilleumier, Alexis, remonteur.

- 4 Soc. immob. de l'Av. du Coll., prop.
(Gérants) Matthey & Boschung.
Baillod, William Vve, ménag.
Gilomen, Samuel, gendarme.
Béguelin, Bertrand, mécanicien.
Jacot, John, horloger.
Cattin, William, technicien.
Jéquier, Robert, pasteur.
Huguenin, Ariste, assortiments.
Eppner, Jeanne, assortiments.
- 5 Huguenin, William, prop., rentier.
Leuba, Georges, tourneur.
Tissot, Justin, outilleur.
Pilet, René, assort.
Huguenin-Fynn, Mme, ménag.
Meystre, Marc, sertisseur.
Zürcher, Maxime, typographe.
Perret, Rose, horlogère.
Fahry, Georges, acheveur.
- 6 Sté immob. Av. du Collège, prop.
(Gérants) Matthey & Boschung.
Amey, Marcel, fonct. postal.
Schær, Frédéric, chef chantier.
Brossin, Julien, mécanicien.
Matthey, Georges, horloger.
Cuche, Henri, pâtissier.
Fasnacht, Louis, mécanicien.
Baillod, André, horloger,
Dubois, André, commis.
- 7 Ferrari, Ed., prop.
Ferrari, Sylvio, serrurier.
Burnier, Marguerite, régleuse.
- 8 Gentil, Michel, propr. notaire.
Schweizer, René, ingénieur.
- 9 Barbieri, Etienne, propriétaire.
Gauthier, Léon, nickeleur.
Wuilleumier, Edmond, emboîteur.
Diebold, Alfred, boîtier.
Dubois, Paul, horloger,
Droz, Ami-Arthur, graveur.
Schmidt, Otto, manœuvre.
- 10 Fab. assort. réunies, prop.
Tuety, Berthe Vve, ménagère.
Assortiments, succursale C.
Sieber, Jacob, concierge.
- 11 Paroisse catholique, propriétaire.
(Gérant) Charles Maspoli, arch.

- 11 Godat, Jeanne, ménagère.
Billod, Georges, représ. assuranc.
Straub, Armin, horloger.
Luscher, Arthur, empl. C. F. F.
Matthey, Maurice, régleur.

Combe Sandoz (Chemin de la)

- 2 Humbert, Julien, prop., émailleur.
Hegel, Sophie, assortiments.
- 9 Guyot, Léon, propr. horloger,
- 11 Simon-Vermot, Bern. Vve, prop.
Gros, Albert, horloger.
Glauser, Edgar, commis banque.
Dubat, Virgile, régleur.
- 15 Schumacher, sœurs, propr., s. p.
Pfister, Paul, technicien.
- 16 Oesch, Werner, prop., architecte.
Matthey, Blanche, ménagère.

Concorde (Rue de la)

- 7 Pigeon, René, prop., horloger.
Erard, Paul, boîtier.
Droz, Charles, remonteur.
- 9 Robert-Charrue, succ. de Fritz, pr.
(Gérant) Henri Gerber, Gare 14.
Dänzer, Matthieu, manœuvre.
Barth, Arnold Vve, ménagère.
Butikofer, Jules-Edouard, achev.
Quartier, Armand, sans prof.
Perret, Albin, acheveur.
- 11 Baumann, hoirie de Georges, prop.
Andrié, Georges, horloger.
Humbert-Droz, M., horloger.
Boichat, Aurèle, boîtier.
Huguenin, Chs, horloger.
Mathys, Luc, cuvetier.
Cosandey, Alfred-Henri, boîtier.
- 11a Gabus, Georges & Jean, prop.
Gabus, Bernard, horloger.
Gabus, Charles, boîtier.
Spahr, Armand, concierge.
- 19 Kohly, Léon, succ. de, propr.
(Gér.) Inglin, Henri, Mi-Côte 19.
Calame, Edouard, horloger.
- 19 Macchi, Louis, remonteur.
Favre, Edgar, horloger.
- 21 Gass, Mathilde, prop., ménag.
Clerc, L. manœuvre.
Clerc, C. horloger.
- 23 Gabus, succ. de Marcel, prop.
(Gér.) Matthey & Boschung.
Dubois, Marcel, horloger.
Feutz, Paul, horloger.
Feutz, Marc, horloger.
- 25 Ducommun, Chs, prop.
Duvanel, Fritz, horloger.
Ducommun, Charles-Èle, boîtier.
Droz, Raoul, assort.
- 27 Wolfensberger, Alice, propriét.,
prof. allemand retraitée.
Meylan, Charles-Alb., retoucheur.
Maire, Elise, ménagère.
- 29 Fabrique assort. réunies, propr.
Barbey, Gges, doreur et conc.
- 29a Huguenin, Ls & Willy, propr.
Huguenin, Willy, fabr. assort.
Huguenin, Louis, fabr. assortim.
- 41 Delvechio, Delphino, propr.
(Gér.) Michel Gentil, notaire.
Moser, Emile, boucher.
Ferraroli, Jean-Baptiste, maçon.
Jacot, Eugène, graveur.
Klauser, Emile, poseur cadrans.
Robert, Fritz, acheveur.
- 45 Barbieri, Etienne, propriétaire.
Gräf, Henri, gypseur.
Gygax, Ernest Vve, ménag.
Robert, Paul, commis.
Roschi, A., mécanicien
Maire, Marcel, boîtier.
- 47 Barbieri, Etienne, propriétaire.
Renaud, Jean-Jacques, horl.
Pellet, Fernand, commis.
Sagne, Charles, mécanicien.
Vuille, Edgar, remonteur.
Favre, Edouard, remonteur.
Meyer, Joseph, nielleur.
- 49 Tynowski, Marguerite Vve, propr.
Tynowski, Marcel, assort.
Glatz, Eugène, ébauches.

De la pâtisserie fraîche et variée

chez **BERSOT**

- 49 Duvanel, Tell, horloger.
Barth, Joséfa, ménagère.
- 51 Tynowski, Marg. Vve, prop. mén.
Ginnel, Charles, retraité
Perret, Jâmes Vve, ménagère.
- 53 Commune du Locle, propriétaire.
Schneitter, Louise Vve, ménagère.
- 55 Cupillard. Louis, prop., menuisier.
Schilt, Marius, manœuvre.
Tinguely, Emile, mécanicien.
Cupillard, Louis fils, menuisier.
Duvanel, Artil, ébauches.
Amyot, Eugénie, sans profess.

Côte (Rue de la)

- 2 Société Immobilière de la Rue de
la Côte 2 S. A., propriétaire.
(Gér.) Jâmes Jacot, Envers 47.
Latour, Eva, ménagère.
Huguenin-Pellaton, Mme, ménag.
Laberty, Charles, rentier.
Méroni, Carlo, maçon.
Dubois, B. & C., atelier.
- 4 Jacot, Jules-Fréd., Vve, pr. et mén.
Girard, André, droguerie.
Aellen, Charles Vve, ménag.
Racine, Etienne, représentant.
Prince, Emilie, garde-malades.
- 5 Schlatter, Mina, propr. et négoc.
Favre, Jâmes-Arn., man. chantier.
Clerc, Stella, institutrice.
- 6 Barbezat, Paul, propriétaire.
Pellaton-Seitz, Chs Vve, ménag.
Debrot, Ali, termineur.
Colomb, Marguerite, m. pension.
Plüss, Léandre, balanciers.
S. A. Mercure, cafés, etc.
- 7 Favre, Marcel, prop., boucher.
Blaser, Emile, primeurs.
Favre, Charles-William, horloger.
- 8 Angst, Emile, propriétaire.
Pisoli sœurs, négociantes.
Simon-Verdot, Francis, boucher.
Favre, Georges, négociant.
Blaser, Emile, négociant.
- 10 Ligue contre la tuberculose, prop.
(Gérant) Emile Py, Côte 16.
- 10 Bachmann, sœurs, fleuristes.
Tapernoux, Ruth, sœur-visitante.
Wietlisbach, Joseph Vve, ménag.
- 11 Porret, Ulysse Vve, prop., nég.
Müller, Alfred fils, charron.
Dubois, Marcel, prof. d'allemand.
Muller, Adolphe, charron.
Ducommun, Maurice, commis.
- 12 Günther, Jean, propriétaire.
Mora, Louis, cordonnier.
Blaser, Gottfried, coiffeur.
Krebs, Mme, ménagère.
Berthoud, Cécile, horlogère.
Grosbéty, Berthe, ménagère.
Philippin, L. Vve, ménagère.
Richard, Alexis, horloger.
Cornu, Henriette Vve, garde-mal.
Huguenin, Virgile, remonteur.
Jeanneret, Lina, polisseuse.
- 14 Matthey, Karvel, prop., tapissier.
Reubi, Marie, sage-femme.
Bühler, Mathias, mécanicien.
Pahud, Louis, retraité,
Drouel, B., négociante.
Aellen, William, manœuvre.
Jeanneret, Jules, repasseur.
- 15 Jacot, Edouard, prop.
(Gérants) Matthey & Boschung.
Schneiter, Charles, terrassier.
Froidevaux, Julia, horlogère.
Baillod, Chs-Aug., mécanicien.
- 16 Huguenin, Julie, prop., rentière.
Rutscho, Bertha, négociante.
Hablutzel, Albert, commis.
Von Almen, Charles, journalier.
Py, Emile, ébauches.
- 17 Parnigoni, Rocco, hôt. et parq.
- 18 Jeanneret, Rose, prop., négociante.
Renaud, Albert, horloger.
Amez-Droz, Vladémar, coiffeur.
Eymann, Georges, méc.-dentiste.
Tynowski, André, négociant.
Rickly, Georges, fraiseur.
Paratte, François, boîtier.
Humbert-Droz, H., boîtier.
Knecht, Arnold, horloger.
- 19 Jacot, Henri, Vve, prop., rent.
Bertschy, Fritz, nielleur.

- 19 Berthoud, Paul, acheveur.
Jacot, Henri Vve, ménagère.
Calame, Marguerite, emballeuse.
Jeanneret, Cécile-Henr., ménagère.
Perrenoud, Emilia, chocolatière.
- 20 Steiner, Georges, propr.
(Gér.) Henri Bourquin, Gd'Rue 16.
Frainier, Henri, boîtier.
Doms, Max, cordonnier.
Steiner, Emma, ménagère.
Huguenin, William, boîtier.
Perret, Marcel, manœuvre.
Magnin, John, emboîteur.
Local Photo-club.
- 21 Gautschi, Fritz, prop. ferblantier.
Krebs, Edgar, typographe.
Blanc, Emma, ménagère.
Peverelli, Hector, mécanicien.
Kohli, Gottfried, empl. C. F. F.
Robert, Léopold, graveur.
Ducommun, Jacques Vve, échap.
- 22 Steiner, Charles et Georges, prop.
Cugnet, Marc., mécan. dentiste.
Sandoz, Sophie, instit. retraitée.
Matthey, Cécile, ménagère.
Gonthier, Jules, décalqueur.
Steiner, Charles, mécanicien.
Steiner, Georges, mécanicien.
- 24 Hospice des Vieillards, prop.
Rosselet, Auguste, directeur.
- 25 Perrenoud, Georges, propr.
(Gérants), Matthey & Boschung.
Chiaretta, Jean, maçon.
Chrétien, Emile, boulanger.
Baumgartner, Léon, terrassier.
- 26 Boschung, Ph., prop. et ag. aff.
Santschi, Jean-Ls, prof. Techn.
Gygax, Fritz, journalier.
- 27 Perrenoud, Georges, propriét.
(Gér.) Matthey & Boschung.
Humbert, Fritz-Em., charretier.
Perrenoud, Jules, facteur retraité.
Jeanneret, Jules, manœuvre.
- 30 Simon-Vermot, Chs, propr.
Huguenin, Edouard, horloger.
Triponez, Marc, horloger.
Maiocchi, Gaetan, menuisier.
- 31 Le Phare S. A., propriétaire.
Gerber, Charles-Adolphe, commis.
Dixi S. A., mécanique.
- 32 Dänzer, Marie, propr. et mén.
Robert, Albert, horloger.
Gilliéron Vve, ménagère.
Rosenberger, Chs-André, horlog.
- 34 Guyot, René, propriétaire.
Buhler, Jämes, émailleur.
GrosPierre, Elisa, ménagère.
Racine, Angèle, ménagère.
Fahry, Armand, concierge.
Courvoisier, Alphonse, facteur.
Guyot, René, assortiments.
- 35 Le Phare S. A., propriétaire.
Gentil, Henri, comptable.
Simon-Vermot, Charles, boucher.
Gugelmann, Otto, commis.
- 36 Matile, Alcide & Eugène, propr.
(Gér.) Alcide Matile, Marais 32.
Blatter, Jules, manœuvre.
Frutschy, Arnold, tapissier.
Pellaton, Charles, manœuvre.
Guye, Fritz-Henri, doreur.
- 37 Etat de Neuchâtel, propriétaire.
Perret, Charles-Alb, empl. C. F. F.
- 38 Matile, Alcide & Eugène, propr.
(Gér.) Alcide Matile, Marais 32.
Dubied, Paul, mécanicien.
Hunziker, Hans, technicien.
Ecœur, Marie Vve, ménagère.
Gostely, Ph., Vve, ménagère.
- 40 Wuilleumier, Elie, prop., achev.
Gabus, Edouard, remonteur.
Colomb, Paul, tailleur.
Wuilleumier, Jean, acheveur.

Côte des Billodes

- 4 Les Platanes S. A., propriétaire.
(Gér.) Jämes Rosset.
Berthoud, P.-Auguste, mécan.
- 6 Les Platanes S. A., propriétaire.
Rosset, Jämes, agent affaires.
Maurer, Gottlieb, commis.
Liechti, Edouard, correspondant.
Ruesch, Hans, commis.
Berthoud, Paul, remonteur

Des vols-au-vent bien garnis

chez **BERSOT**

Crêt-Perrelet

- 1 Commune du Locle, propriétaire.
Jeanneret, Paul, mécanicien.
Giauque, Sœurs, ébauches.
Winkler, Louise-Ida, chocolatière.
Jotterand, Eugène Vve, ménag.
Prétôt, Marc, secrets.
Donati, Charles, régleur.
Bourquin, Roland, horloger.
Béguin, Adrien, empl. C. F. F.
- 3 Andreino, Chs Vve, propr., mén.
Andreino, Joseph, menuisier.
Vuille, Charles, acheveur.
Simonin, Francis, retr. douanes.
Grandjean, Marcel, secr. commun.
Conti, Jean, menuisier.
- 5 Pellaton, Edm., prop., fab. cadr.
Pellaton, Adèle, décalqueuse.
Bourquin, Charles, boîtier.
Humbert, Fernand, argenteur.
Aellig, Théodore, sertisseur.
Nussbaum, Hri-Ls, pierriste.

Crêt-Vaillant

- 2 Wampfler, Fritz, prop. et boul.
Lauener, Alfred, horloger.
Franchon, Paul, horloger.
Billod, Fernande Vve, ménagère.
Dothaux, Etienne, jardinier.
Studer, Georges, magasinier.
Cannelle, Henri Vve, blanchiss.
- 3 Paillard, Chs, propriét. et fonct.
Inderwildi, Emilie, desservante.
Von Almen, Edouard, mécanicien.
Stocker, Ervin, horloger.
Perret, Charles-Armand, assortim.
Maître, Joseph, ébauches,
Schæffer, Jean, boîtier.
Matthey, Georges, acheveur.
- 4 Wampfler, Fritz, propr.
Quartier, Armand, rentier.
- 5 Paillard, Charles, propr.
Triponez, Célien, cordonnier.
Huguenin, Gtes, mécanicien.
Schläppi-Montandon, M., assort.
Andrié, Georges, man. ébauches.
Glauser, Henri, matelassier.

- 5 Bernasconi, Charles, maçon.
Gaudenzi, Marguerite, assortim.
- 6 Vollmer, enfants de Jacob, prop.
Henzler, Ulysse Vve, ménagère.
Cupillard, Mina, ménagère.
Frésard, Louis, manœuvre.
Vautravers, Paul, remonteur.
Gabus, Ali-Auguste, repasseur.
Vollmer, Bertha, ménagère.
- 7 Gasser, hoirie de Cécile, propr.
Gasser, Berthe, vendeuse.
Jordi, Jules, boîtier.
Ziegler, Charles, manœuvre.
Porret, Edouard, négociant.
- 8 Cocoz, Herm., succ., propr.
Cocoz, Hermann, ramonneur.
Dubois, Roger, horloger.
Grandjean, Maurice, manœuvre.
Girard, Jeanne, assortiments.
- 9 Jeanneret, Edgar, propr., assort.
Jacot, Georges, polisseur.
Perret, Georges, boîtier.
Raboud, Félix Vve, représent.
Jeanneret, Georges-Admir, repas.
Gygi, Georges, horloger.
Guye, Armand, horloger.
Jeanneret, Lina, rentière.
Sandoz, Paul-Emile, remonteur.
- 10 Nardin, Edouard, propriétaire.
Delay, Aug., commissionn.
Zbinden, Willy, horloger.
Huguenin, Virgile, remonteur.
Nardin, Ed. & Chs, f. btes or.
Savoie, Armand, repasseur.
- 11 Saas, Marcel, propr., emp. post.
Prétôt, Bertha, ménagère.
Favre, Alice, ménagère.
Jeanneret, Adèle, finisseuse.
- 12 Sandoz, Louise-Marguerite, prop.
Jung, Lucie, ménagère.
Girardin, Joseph, manœuvre.
Jeanneret, Elisabeth, ménagère.
Calame, Marcel, horloger.
Pitiot, Marie-Louise, couturière.
Girard, Berthe, ménagère.
Favre, Pauline, commis.
Hauser, Sœurs, ébauches.

- 13 Gentil, Chs, propr. et encaisseur.
Schlub, Marie, rentière.
Robert, Lucie-Clara, emballeuse.
Leuba, Bertha, ménagère.
Crevoisier, Angèle, assortiments.
- 14 Jeanneret, Charles-Joseph, prop.
(Gérant), Ulysse Robert.
Robert, Ulysse, boîtier.
Scherz, Arnold, mécanicien.
Bæhler, Richard, ébauches.
Vuille, Louis, retraité de banque.
Guinand, Sœurs, finisseuses.
- 15 Guinand, hoirie, propriétaire.
(Gérant) Gentil, Michel, notaire.
Andrey, Jean-Louis, doreur.
Roschi, Albert, ouilleur.
Matthey, Henri, manœuvre.
Guyot, Thérèse, assortiments.
Perrenoud, Louise Vve, horlog.
Lavizzari, Louis, ébauches.
Maire, René, horloger.
Sandoz, Adolphe, manœuvre.
- 16 Perrenoud, hoirie de Lina, prop.
Praz, Ida, ménagère.
Vögtlin, Albert, manœuvre.
Blandenier, Laure, ménagère,
Perrin, Jeanne Vve, ménagère.
- 17 Fabrique La Terrasse S. A., prop.
Remonay, Louis, cordonnier.
- 18 Matthey, Armand, propr., boulang.
Bieri, Agathe, ménagère,
Matthey, Marc, boulanger.
Jenny, M., ménagère.
- 19 Porret, Oscar, propr., négociant.
(Gérants) Matthey & Boschung.
Lienhard, Marguerite, ménagère.
Froidevaux, Vve, ménagère.
Overney, Alexis, manœuvre.
Montandon, E., manœuvre.
Bourquin, Wm., boîtier.
Robert, André, négociant.
Lauener, François, manœuvre.
Jeannet, Charles-Alfr., emboîteur.
- 20 Colomb, Paul-Em., propr., pivoteur.
Huguenin, Cécile, retraitée.
Gallandre, Julia, employée.
- 21 Porret, Oscar, propriétaire.
(Gérants) Matthey & Boschung.
- 22 Gross, Vve de Maur., propriétaire.
(Gér.) Matthey & Boschung.
Jeanquartier, John, horloger.
Cart, Jean Vve, institutrice.
Matthey, John, assortiments.
Gatolliat, Camille, manœuvre.
Pellaton, René, manœuvre.
Néri, Maurice, pasteur.
Fischer, Frédéric, achemeur.
Wolf, Clara Vve, ménagère.
- 23 Roulet Alfred, propr., m. graveur.
Schmid, Ernest, manœuvre.
Roulet, Jean, graveur.
Roulet-Huguenin, A. & fils, atelier
graveurs.
Dessaules, Charles, concierge.
Guinand, Jules-Chs, doreur.
- 27 Evard, succ. de Georges, propr.
(Gér.) H. Bourquin, Gde-Rue 16.
Miéville, Henri, remonteur.
Landry, Charles, assortiments.
Vassia, Jean, horloger.
Oth.-Girard, Ferdin., repasseur.
Jeanneret, Rose, horlogère.
Miéville, Cécile, rentière.
Duvanel, J., lessiveuse.
- 28 Corti, Jules Vve, propr.
Mounoud, Charles, Dr-médecin.
Maiocchi, D., manœuvre.
Burdet, René, cond. routes.
Rigoulot, Vve, ménagère.
Rickli, Paul, agent assurances.
Fragnière, René, horloger.
- 29 Sterzing, succ. d'Oscar, prop.
(Gér.) Fritz Bossard, voyageur.
Jeanneret, Fernand, horloger.
Lesquereux, Georges, manœuvre.
Heimann, Eugène, peintre.
Droz, Georges, rentier.
Bachmann, Violette, assort.
Maumary, Jean, manœuvre.
- 29a Sterzing, Oscar, succ. propr.
- 30 Sandoz, Marguerite, propr., s. p.
Hürst, Fritz, mécanicien.
Grandjean, Rachel, couturière.

Des bonbons chocolat toujours frais

chez **BERSOT**

- 30 K pfer, Paul, ing nieur.
Rziha, Jeanne, m nag re.
- 31 Pellaton, Bern. et Perret, Mathilde, propri taires.
Perret, Mathilde, m nag re.
Pellaton, Bern., chauff. auto post.
Perrenoud-Schweizer, Elis., m n.
Parel, Am lia, m nag re.
Jacot, Jules-Arnold, commis postal.
- 35 Sandoz, Marg. et Louisa, propr.
Local Chrischona.
Vuille, Georges, graveur.
Delachaux, Ida, assortiments.
Schmidt, Charles, rhabilleur.
Andreini, Jean, ma on.
Buhler, Louise, assortiments.
Glanzmann, Rosa, doreuse.
- 35a Sandoz, Marg. et Louisa, prop.
S mon, Armand, trempEUR.
Cl ment, Jules, cordonnier.
Perrenoud, Georges, commission.
- 37 Perrenoud, L on-Ed., prop., repr s.
Assoc. patr. horl. du district.
Guinand, Julia Vve, m nag re.
Pellaton, Jean, secr t. patronal.
Clavadetscher, Jean, m decin.

Daniel-JeanRichard (Rue)

- 1 Christian, succ. Fran ois, prop.
Christian, Sophie Vve, renti re.
Christian, Fran ois,  b niste.
Aerni, Emma Vve, m nag re.
Bassin, Roger, m canicien.
- 2 Schenkel, Henri, prop., commis.
Py, Louis, repasseur.
Bernard, Camille, modiste.
- 3 Schafter, L on, prop. restaur.
Bourquin, Charles, horloger.
Jacot, Ali, man uvre.
Vogt, Max, man. niel.
- 4 Girard, Chs Vve, prop. et n goc.
Porret, Andr , horloger.
Hegel, Paul, m canicien.
- 5 Mercier, Paul, prop. industriel.
Maridor, Edith, n gociante.
- 5 Robert, Arthur Vve, m nag re.
Aellen, Ren , horloger.
- 7 Th venaz, Vve Louis, pr., rent.
(G rant) Th venaz, Bernard.
Pellaton, Chs-A. Vve, m nag.,
Th venaz, Bernard, agent d'affaire.
Gygi, Louise, m nag re.
V gtlin, Albert, chauffeur.
Claude, Charles, agent police.
Jaccard, s eurs, institutrices.
- 8 Bertoncini, Pl, prop., peint.-gyps.
Augsburger, Tell, horloger.
Dubois, Richard, horloger.
Grandjean, Alice, r gleuse.
Hadorn, Alfred, m canicien.
Aubert, Aug., ex-instituteur.
Zaugg, Lucien, fondeur.
Bura, Charles-Emile, horloger.
Aubert, s eurs et Pl, commis et horl.
- 9 Commune du Locle, propri taire.
Barbier, Th odore, concierge.
Bureau du Contr le.
Direction des Ecoles primaires.
- 10 Robert, William, pr. et opticien.
Bergeon, Jules, commer ant.
Jacot, C., m nag re.
Guinand, Edouard, horloger.
Hall-Jordan, Maurice, n gociant.
Barbezat, Maurice, dentiste.
Ecklin, Rob., avoc. not., ( tude).
- 11 Commune du Locle, propr.
Ecole secondaire.
- 12 Bommer, Chs, propr. tailleur,
Beno t, s eurs, m nag res.
Auberson, Alice, m nag re.
Bertin, Marie, instit. retrait e.
Kuhn, Louise, m nag re.
- 13 Oderbolz, Vve Michel, pr., impr.
Robert, Louis, man uvre.
Wodtli, Ad le, tailleuse.
Droz fr res, modeleurs.
Roulet, Jane, modiste.
Schmid, Charles, commis.
- 14 Huguenin, Chs, prop., mag. de mus.
Hall-Jordan, n gociant.
- 15 Oth.-Girard, Tell, propri taire.
(G rants) Matthey & Boschung.

- 15 Dubois, Tell, manœuvre.
Huguenin, Joséphine, ménagère.
Humbert, J. Vve, ménagère.
Huguenin, Paul, mag. de cycles.
Kammer, William, fourreur.
Stalder, Bernard, horloger.
Pulver, Wilhelm, horloger.
Boillat, Arnold, agent police.
- 17 Oth.-Girard, Tell, prop.
(Gérants) Matthey & Boschung.
Gabus, Charles, manœuvre.
Wegmuller, Ernest, horloger.
Magasins «A la Grande Maison».
Tièche, Edmond, nielleur.
Macchi, Aristide, cimenteur.
Dubois, Rachel, modiste.
Nicolet, Gustave, remonteur.
- 19 Muller, Marie, succ., propr.
(Gér.) Edgar Mayer.
Mayer, Edgar, négociant.
Jeanneret, Marcel, chauffeur.
Mora, Martial, cordonnier.
Ducommun, William, cantonnier.
Perrenoud, Eugène, chocolatier.
Perrenoud, Charles, horloger.
- 21 Sandoz, sœurs, propriétaire.
Chési, Lino Vve, coutellerie.
Clot, Alice, vendeuse.
Matthey, Maurice, outill.-horlog.
Duvanel, Marthe Vve, assort.
Rauss, Sophie, négociante.
Gonthier, Albert, émailleur.
Monbaron, Samuel, boîtier.
Forster, Henri, régleur et négoc.
Frauenfelder, Ernest, mécanicien.
- 23 Klenk-Maspoli, Rose, prop.
Salm, Emile, Vve, ménagère.
Klenk, Otto, négociant.
Pellaton, Edgar, remonteur.
Herzig, Oscar, visiteur.
Gruet, Albert, remonteur.
Stebler, Arthur, commis.
- 25 Bubloz, hoirie de Georges, prop.
(Gér.) Jâmes Jacot, Envers 47.
Lesquereux, William, manœuvre.
Haubensack, Erna, fleuriste.
Girard, Louisa, tailleuse.
Buhler, Ali-Ernest, ébauches.
Dothaux, Armand, cantonnier.
- 25 Fahrny, Pierre, horloger.
Lecoultre, Clara, commis.
Bubloz, André, commis.
Klauser, Albert, remonteur.
Meyer, Emile, assortiments.
- 27 Fleischmann, Bern., pr. et coiff.
Jeanneret, Ernest, facteur.
Calame, Cécile Vve, desservante.
Mag. Petitpierre S. A.
Montandon, Ed., manœuvre.
Gaberell, Charles-Ed., négociant.
- 28 Thodé, Jean, prop., restaurateur.
Jacot, Paul, horloger.
Schneegg, Marcel, coiffeur.
Favre, Edouard, manœuvre.
Salomon, Constant, comptable.
- 30 Berger, Ismaël, prop.
Nicol, Charles, remonteur.
Cafés Kaiser.
- 31 Zutter, Fritz, prop., voiturier.
Iff, Frédéric, menuisier.
Nicolet, Georges, barillet.
Monnard, Edmond, graveur.
Eschler, Alfred, charpentier.
Oth.-Girard, Zélim, journalier.
Jeanneret frères, domestiques.
- 32 Heynlein, Hermann, propr.
Heynlein, Paul, parfumerie.
Huguenin, Jules, manœuvre.
Heynlein, Hermann, fils, tailleur.
Debrot, Hanny Vve, commis.
Grossenbacher, Max, chocolatier.
Jacot, Marc, mouleur.
- 33 Société Anonyme Klaus, prop.
Brunner, Pierre, sertisseur.
Knæppler, Pauline, ménagère.
Jeanquartier, W., horloger.
Isely, Arthur, remonteur.
Schild, René, négociant.
Bernasconi, Willy, commis.
Pellaton, John Vve, vendeuse.
Riesch, Christian, cuisinier.
Calame, Albert, agent assureur.
- 34 Berner, Gustave, prop., cafetier.
Berner, Auguste, atel. mécanique.
Blatter, Auguste, électricien.
Antenen, Paul, graveur.

Des ramequins au fin fumet

chez **BERSOT**

- 35 Zepf, Joseph Vve, prop., rentier.
Péquignot, Lucien, tailleur.
Richardet, Marguerite, tailleuse.
Jobin, Ephrem, technicien.
Meroni, Alphonse, maçon.
Pellet, Louis, doreur.
Brazzola, Alexandre, poêlier.
- 35-bis Boss, Bernard, prop., nég.
Uebelhard, Emile, ag. de police.
Ferments de raisins, S. A.
- 36 Moreau, Henri, prop., confiseur.
Golay, Georges, régleur.
- 37 Société de Banque Suisse, prop.
Sahli, René, essayeur juré.
Perret, Lucie Vve, employée.
Lambert, Gustave, fonct. douanes.
Gonthier, Louis, mécanicien.

Envers (Rue des)

- 1 Paroisse catholique, propriétaire.
(Gér.) Charles Maspoli, archit.
Cattin, William, horloger.
Merzario, Marie, ébauches.
Taillard, Ernest, boîtier.
Arrigo, Mme, primeurs.
Sausser, Armand, mécanicien.
Rosselet, Fritz, représentant.
Cottier, Louise, assortiments.
Arrigo, Cyrille, pivoter.
- 2 Christian, Vve François, prop.
Christian, Emile Vve, ménag.
- 4 Gogniat, Léon Vve, prop.
Ramseier, Berthe Vve, ménag.
Thomet, Désiré, coup. balanciers.
Droz, Fritz, agent police.
Guyot, Louis, commissionnaire.
- 5 Fab. boîtes or « Envers S. A. »,
propriétaire.
Iff, Charles, m. menuisier.
Huguenin, Georges, fondeur.
- 7 Fab. boîtes or « Envers S. A. », pr.
Droz, Louis, commissionnaire.
Montandon, Georges, installateur.
Gaberell, Bertha, commis.
Pellaton, Auguste, ébauches.
- 7a Fab. boîtes or « Envers S. A. » pr.
Grandjean, René, nielleur.
- 9 Matthey-Doret, Arthur, propriét.,
maître Technicum.
Geiser, Lucien, atelier polissage.
Mercier, Charles, mécanicien.
Stæhli, Oscar, horloger.
- 11 Krepger, enf. de Christian, prop.
(Gérant) Gentil, Michel, notaire.
Botteron, Ernest, tapissier.
- 11a Jacot, Maur., Vve, propriét.
Nardin, Ernest, fabricant.
- 13 Pierrehumbert, Bern., prop., fabr.
Wetzel, Emile, mécanicien.
Randin, Alexandre, manœuvre.
Perrin, Jean, commis.
Egli, Jean, facteur postal.
- 17 Ducommun, Jles, prop. et tapis.
- 18 Société immob. Envers 18, propr.
(Gér.) Matthey & Boschung.
Dubois, Emile-Auguste, commiss.
Girard, Amélie, ménagère.
Bourquin, André, organiste.
Robert, Léon, caviste.
Flotron, Gabriel, boîtier.
Robert, Léopold, boîtier.
- 19 Laville & Vernetti, propriétaires.
Vernetti, Jean, chaudronnier.
Reichenbach, Jean, représentant.
- 20 Soc. Jmmob., Env. 20, S. A. prop.
(Gér.) E. Schweizer, Envers 22.
Zaugg, Gottfried, chocol. retrait.
Senn, Adolphe, assortiments.
Zimmerli, André, mécanicien.
Montandon, Louise, sans prof.
Matthys, Numa, chocolatier.
Wolleb, Ernest, manœuvre.
- 21 Ruffier, sœurs, prop., rentières.
- 22 Schweizer, Emile, prop., gainier.
Bruder, Emile, dégross.
Zinder, Roger, photographe.
Grandjean, Arthur, pierriste.
Zimmerli, Jean, serrurier.
Gindrat, Ernest, boîtier.
- 23 Perrenoud, Henri, propr.
(Gérant) Jâmes Jacot, Envers 47.
Geiser, Lucien, pol. de boîtes.

- 23 Curie, Irène, assortiments.
Beyner, Achille, horloger.
Rufener, Paul-Eug., assortim.
Jeanneret, René, horloger.
- 23a Perrenoud, Henri, propr.
(Gér.) Jacot, Jâmes.
Jordi, Marie, ménagère.
- 25 Pisoli, Marcel, propriétaire.
Alliance biblique.
Pauli, René, mécanicien.
GrosPierre, Ida, ménagère.
- 26 Bonnard-Sandoz, Vivette, propr.
Girard, Pauline, inst. retraitée.
Perrenoud, Jules, horloger.
- 27 Savoie, Fritz Vve. prop., mén.
Arrigo, Edgar, assortiments.
Richard, Charles, pivoter.
Benoit, Clotilde, balanciers.
- 29 Bardone, Antoine, propr.
Burgener, Henri, empl. gaz.
Schærer, Charles, machiniste.
Droz, Henri, facteur postal.
- 30 Cemin, Joseph, prop. et restaur.
(Gér.) Ph. Boschung.
Riesch, Christian, restaurateur.
Perrenoud, Jules, assort.
- 31 Bøgle, Marie-Sophie, prop.
(Gérants) Matthey & Boschung.
Berger, Bernard, horloger.
Grandjean, Georges, ébéniste.
Brandt, Gérald, commissionnaire.
Pellaton, John, man. gainier.
- 32 Henchoz, Aug., prop., visiteur.
Brennwald, Arnold, commis.
Petoud, Louis-Artil, acheveur.
- 33 Bachmann, Auguste, prop.
Grüiring, Fritz, tapissier.
Perret, Charles, commis.
Vuille, Jâmes, horloger.
Dubois, Marcel, horloger.
- 35 Bachmann, Auguste, prop.
Pellaton sœurs, chocolatières.
Beyner, Gustave, remonteur.
Martin, H., ébéniste.
Veuve, William, horloger.
- 37 Société des Francs-maçons, prop.
Loge maçonnique.
- 37 Schweizer & Schœpf, gainiers.
Gygax, François, maraîcher.
- 39 Candolfi & Corlet, propr.
(Gérant) Bouillane, Willy.
Fahray, Christian, pivoter.
Paillard, Charles, graveur.
Ryter, Gustave, guillocheur.
Droz, Maurice, mécanicien.
Hegel, Georges-Fritz, sellier.
Becker & Co., gyps.-peintre.
Duvoisin, Alice, commis.
Huguenin, Jean, remonteur.
Hurni, Rodolphe, manœuvre.
Boillod, Emile, boîtier.
Colomb, Emile, voiturier.
- 41 Zeltner, Edmond, propriétaire.
Chuard, Oscar, empl. C. F. F.
Mutti, Ferdinand, manœuvre.
Zeltner, Louis, médecin-chirurg.
Zeltner, Edmond fils, avocat.
Graf, Mariette, commis.
Reymond, William, professeur.
Vuille, Alfred, emboîteur.
- 43 Grandjean, Louis, pr., boulanger.
Perret, Léa, repasseuse.
Humbert, Gges, scieur.
Andrey, Alfred, assortiments.
Notari, Léon, maçon.
Butikofer, Marie, ménagère.
Fallet, Georges, lainages.
- 45 Béguin, Ph., propr.
(Gér.) Lavest, Robert.
Favre, Charles, cantonn. retraité.
Lavest, Robert, m. au Techn.
Jacot, Edouard, horloger.
Griesen, Charles, manœuvre.
- 46 Tavannes Watch Co, prop.
Aerni, Charles, fab. horlogerie.
Robert, Ernest, photographe.
Gremion, Robert, comptable.
Rothacher, Paul, concierge.
Gfeller, Maurice, man. niel.
- 47 Société immobilière de la Rue du
Commerce S. A., prop.
(Gér.) Jâmes Jacot, Envers 47.
Cannelle, Maurice, manœuvre.
Perret, Paul, manœuvre.
Fivaz, Charles, mécanicien.

Des glaces délicieuses... oui mais...

chez **BERSOT**

- 47 Jacot, James, compt.-gérant.
Huguenin, Julie, professeur.
Forney, Charles, empl. douanes.
Hänni, Arnold, décolleteur.
- 48 Crivelli, Vve d'Eugène, propr.
(Gér.) Bourquin, Hri, Gde-Rue 16.
Giroud, Edmond, mécanicien.
Rusconi, Roland, commis.
Geuggis, Emile, mécanicien,
Dessaules, David, rep. commerce.
Bigler, Georges, commis.
Jacot, Tell Vve, ménagère.
Maspoli, Pierre, oxydeur.
Kurth, Fleury, gér. de cinéma.
- 49 Soc. immobilière Envers 49 S. A.
(Gér.) Jâmes Jacot, Envers 47.
Fehr, Léon, guillocheur.
Humbert-Droz, Camille, horloger.
Kohly, Alfred, horloger.
Droz, Arthur, horloger.
Rochat, Etienne, horloger.
Jacot, Léopold Vve, ménagère.
Wanner, Martin, coiffeur.
Brandt, Henri, commis.
- 50 Jeunet, Aug., propr. empl. bque.
Pianca, Romildo, négociant.
Wirth, Joseph, doreur.
Maire, Charles, remonteur.
Piaget, Georges, dessinateur.
- 51 Croci, F., et consorts, propriét.
(Gér.) James Jacot, Envers 47.
Klauser, Emile, remonteur.
Klein, Edouard, mécanicien.
Roudolf, Georges, ferblantier.
Dumont, Wilhelm, commis.
Scheibenstock, Paul, comptable.
Breguet, Gaston, commis.
- 52 Roth, Adolphe, prop., sellier.
Nicolet, Robert, boîtier.
Wenger, Cécile Vve, rentière.
Roth, Ad. fils, sellier.
- 53 Favre, hoirie d'Ernest, propriét.
Favre, Ernest Vve, pens. aliment.
Racine, Berthe, institut. retraité.
Perrenoud, Alphonse, horloger.
- 54 Rossetti, Ernest, prop. et peint.
Graf, Léon, relieur.
- 54 Lauper, Emile, cuisinier.
Girard, Paul, horloger.
Perret, Ali, domestique.
- 55 Scheurer, Alfred, propr.
Cugnet, Marie Vve, ménagère.
Sunier, Henri, ébéniste.
Scheurer, Vve, Berthe, ménag.
Droxler, E. Vve, ménagère.
Corminbœuf, Cyprien, sans prof.
- 56 La Crèche, propriétaire.
Conrad, Alice, garde-malade.
- 57 Keller, Paul, propriét., limonad.
(Gér.) Matthey & Boschung.
Wessel, Rose, ménag.
Gattoliat, Camille, manœuvre.
Keller, Alfred, limonadier.
Forestier, Henri, facteur retraité.
Jobin, Arthur, négociant.
Veuve, Auguste, mécanicien.
Jacot, Cécile, ménagère.
- 58 Pisoli, succ. de Claire, propr.
(Gér.) J. Pisoli, Côte 8.
Matthey, Louis, horloger.
Castella, Paul, ébéniste.
Miche, Lina, horlogère.
Delachaux, André, horloger.
Sada, Henri, coiffeur.
- 59 Neri, Jean Vve, prop. et ménag.
Thum, Marcel, peintre.
Py, Jules, charpentier.
Fahrny, Louis, domestique.
Prétôt, Paul, empl. gaz.
Simonet, Ida, ménagère.
Stucky, Berthe, journalière.
- 60 Sommer, Rodolphe, prop.
Perrenoud, Jules, manœuvre.
Weber, Jules, peintre cadrans.
Boschung, Joseph, manœuvre.
- 62 Rossetti, Ernest, prop., gypseur.
Andreini, Vincent, maçon.
Dubois, Jules-Adrien Mme, mén.
Burkhalter, Alice, sertisseuse.
Hofer, Fanny, tailleuse.
- 64 Moreau, Charles, prop., boulang.
Dubois, Georges, remonteur.
Sommer, Amélie, commis.

- 64 Matthey, Alfred, graveur.
Gerber, R., manœuvre.
- 65 Commune du Locle, propriétaire.
Besson, André, camionneur.
Buffe, Maurice, voiturier.
- 69 Droxler, Chs-Alf., prop., cordon.
Berger, Daniel, horloger.
Briggen, Hermann, horloger.
- 73 Weissmuller, Ed., prop., assort.
Robert, Antoinette, horlogère.
Gentil, Arthur, mécanicien.
- 75 Gentil, Ulysse, prop., technicien.
Favre, Laure, repasseuse.
Montandon, Gaston, mécanicien.

Eroges

- 6 Matthey F. et Rossier C., prop.
(Gérants) Matthey & Boschung.
Tissot, sœurs, assortiments.
Gagnebin, Charles-Alb., cadrans.
Gremaud, Henri, mécanicien.
Staub, Arnold, mécanicien.
Rahm, Ewald, mécanicien.
Hirt, Emile, empl. C. F. F.
Favre, William, emboîteur.
- 8 Droz, Albert, prop., doreur.
- 10 Macchi, Louis, propriét. et horl.
- 12 Waldmann, Emile, propriétaire.
Torriani, Valentin, sculpteur.
- 18 Matthey, hoirie, propr.
Prétôt, Georges, ébauches.
Droz, Gaston, fondeur.
Reuby, Eugène fils, négociant.
Hubscher, Marcel, horloger.
Myotte, Marius, maçon.
Bobillier, Joseph, mécanicien.
- 22 Matthey, F. & Boschung, P., prop.
Wenger, Jean, fondeur.
Vermot, Henri, mécanicien.
Gaberell, Edouard, manœuvre.
- 24 Hubscher, Louis, prop., repass.
Vuille, Paul, sans profession.
- 30 Delvecchio, héritiers de H., prop.
(Gér.) Gentil, Michel, notaire.
Piaget, Henri Vve, ménagère.
Courvoisier, Paul, commis.
Jeannet, Marie, ouvrière.

- 32 Delvecchio, Delphino, propriét.
(Gér.) Gentil, Michel, notaire.
Oth-Girard, Jean-P., achev.
Courvoisier, Arnold, remonteur.
Hügli, Arthur, douanier.
Studer, Fritz, empl. C. F. F.
Dubois, Rose Vve, ménagère.
Dreyer, Fritz-J., facteur postal
Bandelier, Marcel, guillocheur.

Etangs (Chemin des)

- 2 Aeppli, Fritz fils, boul., propr.
Jeanmairet, Marc, décalqueur.
Finazzi, Jean, maçon.
Picard, Camille, représentant.
Renevey, Henri, agent de police.
Grisel, Zélie Vve, ménagère.
Tripet, Vve Virgile, ébauches.
- 4 Tissot, Chs-Henri, prop., épicier.
Droz, Jâmes, emboîteur.
Hadorn, A., employé C. F. F.
Friolet, Charles, chocolatier.
Jeanrenaud, Vve, E., lavandière.
- 5 Feuz, Alfred, propr., balanciers.
Humbert, Marcel, atel. dorages.
Pellaton, Henri, cadrans.
- 6 Guyot, Marc, prop. et rentier.
(Gér.), Michel Gentil, notaire.
Fasnacht, Edouard, voiturier.
Guyot, Louis, manœuvre.
Guyot, Gilbert, chocolatier.
- 7 Clerc, César, propriétaire.
(Gérant) Gentil, Michel, notaire.
Delachaux, Jules-Aimé, cadrans.
Diéni, Emile, boîtier.
Richard, Georges, journaliste.
- 8 Soc. Ind. des Bois, S. A., prop.
Favre, René, voiturier.
- 10 Girard, Adalb. Vve, pr. et mén.
Walther, Georges, tapissier.
Stern, Jean, gainier.
Oth-Girard, Jean, mécanicien.
- 12 Jaquet-Richardet, Gustave, prop.,
assortiments.
Richard, Arnold, boucher.
Arighi, Henri, maçon.
- 16 Maspoli, Jos., prop., comptable.
Maurer, Wilhelm, pivotteur.
Huguenin, Jules, graveur.

TOUS LES COMBUSTIBLES

- 20 Heiniger, Willy, prop., commis.
 22 Robert, Georges, prop.
 Perrelet, Paul, ressorts.
 24 Fuchs, Edmond, prop., charron.
 Andreino, Roméo, électricien.
 27 Bachmann, Marie Vve, pr. et mén.
 Maurer, Arnold, assortiments.
 Guignard, Mme, ménagère.

Fiottets (Chemin des)

- 11 Vuilleumier, Marcel, pr., mécan.
 Matthey, Léo, essayeur juré.
 13 Eckert, Fritz, prop., m. ciseleur
 Montandon, Auguste, horloger.
 15 Steiner, Alfred, prop., mécan.

Fleurs (Rue des)

- 3 Praz, Joseph, propriétaire.
 Grange, Jean-Marie, négociant.
 5 Praz, Joseph, propr.
 (Gér.) Jean-Marie Grange, Fleurs 3.
 Vermot, Louis, retraité.
 Spori, Georges, mécanicien.
 Huber, Paul, assortiments.
 Sauser, Tell, horloger.
 Bourquin, Ernest, horloger.
 Guinand, Louis, retraité postal.
 GrosPierre, Willy, horloger.
 Anker, Olga, ouv. fabr.
 6 Zeltner, Edm., prop., admin. post.
 Pfister, Gustave-Lucien, acheveur.
 Dubois, Henri, manœuvre.

Foule (Rue de la)

- 20 Pellaton, Paul, propriétaire.
 Pellaton, Emile, mécanicien.
 24 Bernasconi, Ant., prop., entrepr.
 Wegmüller, Ida, servante,
 Matthey, Vve, ménagère.
 Benoît, Ulysse, pivoteur.
 Sandoz, Paul, pivoteur.
 Richard, Arnold Vve, lavandière.
 24a Bernasconi, Antoine, prop.
 Huguenin, Marcel, terrassier.

- 26 Sommer, Rodolphe, pr., couvreur.
 Biehly, Joseph, pâtissier.
 Godel, Bertha, garde-malade.
 30 Inglin, Hector, prop. et horloger.
 Nicolet, Gustave, concierge.
 Dubois, Georges, manœuvre.
 Maumary, Henri, manœuvre.
 Aeschlimann, Paul, représentant.
 Inglin, Adrienne, commis.
 Bucher, Emile, remonteur.

- 30a Soc. Indust. des Bois, S.A., prop.
 Biehly Vve, ménagère.

Foyer (Rue du)

- 6 Duvoisin, Henri, prop., emboîteur.
 Mojon, Paul, horloger.
 Duvoisin, Madeleine, cadrans.
 7 Golay, Alfred, propr., technicien.
 8 Racine, Herm., pr., tourn. roues.
 Seigne, Germaine, institutrice.
 Toffel, Marguerite, instit. retrait.
 9 Quartier, Justin, prop., découp.
 10 Vuille. Fritz-Arm., prop., emboît.
 Jeanneret, Willy, découpeur.
 Golay, Suzanne, couturière.
 11 Matile, Chs-Aug., prop., sertiss.
 12 Blaser, Rodolphe, prop., boîtier.
 Montandon, sœurs.
 Pétremand, Alice, assort.
 14 Commune, propr.
 Paratte, Paul, commis.
 Desponds, Marcel, fondeur.
 Golay, Charles, boîtier.
 Sautebin, Clotilde, maîtr. ménag.
 Porret, Raoul, acheveur.
 Guibelin, Léon, mécanicien.
 Perret, Willy, mécanicien.
 Eisenring, Ernest, mécanicien.
 Cachelin, Marc, ancrés.
 15 Pisoli, Marcel, propriétaire.
 Gilliéron, Charles, horloger.
 Kohly, Albert, acheveur.
 Hurlimann, Louis, commis.
 Debrot, Henri-Ls, remonteur.
 Simon, Jean, commis.
 Gabus, Charles, fab. boîtes.

- 16 Commune, propriétaire.
Reymond, Félix, pierriste.
Perret, René, horloger-praticien.
Prétôt, Numa Vve, ménagère.
Girardier, Emile, boucher.
Dubois, Charles, électricien.
Marthe, Charles, mécanicien.
Jaquet, Paul, électricien.
- 17 Poretti, Chs, propriétaire.
(Gér.) Matthey & Boschung.
Jeanneret, Ph. Vve, ménagère.
Béguin, Edith et Charles, commis.
Nussbaum, Emile, boîtier.
Robert, Marcel, instituteur.
Polier, Wilhelm, bijoutier.
Dubois, Armand, fonct. commun.
Aufranc, Jean, mécanicien.
- 18 Commune, propriétaire.
Locher, Jean, mécanicien.
Maret, Fritz, fabr. assortiments.
Perret, John, régléur.
Martinet, Hermann, mécanicien.
Barret, Chs, électricien.
Jaquet, Gustave, boîtier.
Jeanneret, Arthur, remonteur.
Citherlet, Louis, boîtier.
- 19 Société de constr. Foyer 19, propr.
(Gér.) Oesch & Rossier.
Droz, Georges, horloger.
Clot, Louis, décolleteur.
Matthey, Willy, horloger.
Favre-Magnin, Paul, rentier.
Favre, Zélim, agent.
Widmer, Chs, mécanicien.
- 21 Barbieri, Marcel et Lucien, propr.
(Gér.) Et. Barbieri, J.-F.-Hour. [5].
Bailly, Paul Vve, ménagère.
Bæhler, Georges, manœuvre.
Favre, Albert, horloger.
Matthey, Eug., commis.
Sieber, René, assortiments.
Pugin, Paul, concierge.
Grandjean, Willy, mécanicien.
- 23 Sté de constr. Beau-Site, propr.
(Gérant) Maurice Ducommun.
Jenny, Charles, empl. postal.
Montandon, Jean, horloger.
Isely, René, chauff. postal.
- 24 Maspoli, Joseph, propriétaire.
- 24 Gindrat, Hyppolite Vve, mén.
Donzé, Paul, cadrans.
Matthey, Achille, horloger.
Perrenoud, Maurice, gainier.
Chopard, Marcel, rédacteur.
Bessire, Constant, mécanicien.
Châtelain, Gérard, acheveur.
Golay, Louise Vve, ménagère.
- 25 Société constr. Beau-Site, propr.
(Gérant), Maurice Ducommun.
Montandon, Henri, remonteur.
Grosvernier, Gaston, mécanicien.
Studler, Léon, horloger.
- 25-bis Pisoli, Marcel, propriétaire.
Ronchi, Alfred, commis.
Perrenoud, Paul, commis.
Kernen, Adolphe, horloger.
Cart, Pierre, ingénieur.
Ruedi, Gaston, horloger.
Baumgartner, Rodolphe, typogr.
Schweizer, Marcel, gainier.
Montandon, Georges, boîtier.
- 26 Barbieri et Lanfranchini, propr.
Dällenbach, Willy, mécanicien.
Rollier, Albert, assortiments.
Pierrehumbert, Henri, commis.
Donati, Maurice, horloger.
Huguenin, Marc, horloger.
Golay, Paul-E., mécanicien.
- 27 Leuenberger, Ern., prop. et visit.
Ducommun, Maurice, procuré.
Berner, Charles, commis.
Golay, Samuel, horloger.
- 28 Soc. Immob. Foyer 28 S. A., propr.
(Gér.) Chs Tissot fils S. A.
Liechti, Jean, horloger.
Weber, Gérald, commis.
Petitpierre, Mcel, horloger.
Favre, Daniel, empl. communal.
Klauser, Marcel, comptable.
Racine, Arnold, remonteur.
- 29 Leuenberger, Ernest-Henri, propr.,
Béguelin, Henri, Vve, technic.
Boss, Albert, horloger.
Favre, Jules, facteur.
Leuenberger, Gilbert, horloger.

BOIS - CHARBONS - MAZOUT

Girardet 46

CHAPUIS

Téléph. 31.462

France (Rue de)

- 1 Bôle, Ellen Vve, prop., rentière.
(Gér.) Pl Scheibenstock, Env. 51.
Blanc, Mad., ménagère.
Botteron, Alcide, camionneur.
Bôle, Louis, agent assurance.
Stolz, Albert, fabricant.
Jacot & Ziegler, Mmes, ménag.
Stolz, Willy, horloger.
Erard, Cécile, ouvrière.
- 4 Junod, Edouard, prop., négociant.
Junod, Robert, employé.
Ziegler, Auguste, commis.
Hablutzel, Henri, Vve, ménag.
- 5 Gillard, Soeurs, prop., rentières.
Matthey, Fritz, notaire.
- 8 Société de la Croix-Bleue, prop.
(Gér.) Matthey & Boschung.
Huguenin, Gustave, remonteur.
Binggeli, Charles, coiffeur.
Knecht, Anna, m. pension.
Matthey, David, négociant.
Landry, André, art. de sports.
Parel, Fernand, commis.
Curchod, Jules, négociant.
Rosat, Auguste, régleur.
Kohly, Bern., chef commer. Zén.
- 9 Ischer, Alfred, prop. et rentier.
Franchini-Socchi, Jean-Bap., maç.
Prétôt, Jâmes, ferblantier.
Jeanmairet, Emile Vve, ménag.
Gräppi, Willy, chocolatier.
Dumont, Cléside, concierge.
Ischer, Ernest, ferblantier.
- 10 Pignet, succ. d'Albert, propriét.
Lauper Vve, infirmière.
Cordonnerie Jotterand.
Patthey, Hermann, mécanicien.
Feuz, Louis, tapissier,
Pignet sœurs, sans profession.
Girardet, Marcel, boîtier.
Montandon, Fritz, horloger.
Lambert, Marie, lessiveuse.
Robert-Charrue, Elisab., s. prof.
- 11 Matthey, Fritz Vve, prop., s. prof.
Matthey & Boschung, assurances.
Oesch, Henri, architecte.
Blanc, Hermann, horloger.
Matthey, Fritz, fils, ét. notaire.
- 11 Favre, Numa, menuisier.
Montandon, Jules, boîtier.
Martinet, Eugène, ébauches.
- 12 Méroni, Jean, propr. et entrepr.
Patthey, Charles, ébauches.
Humbert, Albert, horloger.
- 13 Matile, Eugène, propriét.
Sandoz, Paul, remonteur.
Gabus-Vuille, Georges, fabricant.
Niederhauser, André, mécanicien.
- 14 Leuba, Phil., nég. et propr.
Leuba, Paul, facteur.
Golay, Léa Vve, ménagère.
Béguin, Ed., Vve, ménagère.
Wenger, Betty, modiste.
Marti, E. Vve, ménagère.
Gagnebin, Alphonse, remonteur.
Marty, Lina, ménagère.
Stalder, André, rhabilleur.
Dubois, Ferdinand, gainier.
- 15 Mercier-Lurati, Rose, propriét.
(Gér.) Lurati, Angelo, menuisier.
Mercier-Lurati, Paul, mécanicien.
Bandelier, Roger, régleur.
Krumenacher, Laurence Vve, mén.
Voumard, Albert, horloger.
Donzé, C., encaisseur.
Garzoli, François, méca.-dentiste.
Lesna, Raoul, horloger.
- 16 Guyot, Henri-Louis, prop.
Ducommun, Fritz, acheveur.
Cattin, Emile, remonteur.
Desvoignes, René, ébauches.
Mentana, Joseph, peintre.
Guillemin, Henriette, assortiments.
Guinand, Louis, fondeur.
Robert, Edouard, acheveur.
- 17 Favre, enf. de Jules-Phil., prop.
(Gér.) Chabloz, Chs, et A. Maire.
Guinand, Jules, acheveur.
Sandoz, Eva, ménagère.
Guinand, Achille, man. méca.
Perret, Roger-L., mécanicien.
Vermot, Georges, manœuvre.
Zaugg, Robert, peintre.
Pellaton, Louis, pivoteur.
Perrenoud, sœurs, tailleuses.
Perret, Charles, remonteur.
Huguenin, Emma, commis.

- 18 Fesselet, Sophie, enf., prop.
(Gér.) Hri Bourquin, Gd'Rue 16.
Roulin, Jules, boucher.
Boucherie Bell.
Waldvogel, Henri, mécanicien,
Leuba, Paul, emboîteur.
Jeanmaire, Fritz, concierge.
Jacot, Henri, concierge.
Schenk, Armand, mécanicien.
Bonnet, René, décoll., et garag.
Vermot, Marcel, menuisier.
- 19 Bernasconi, Antoine, propr.
(Gér.) H. Bourquin, Gde-Rue 16.
- 20 Banque Cantonale, propr.
Oth.-Girard, Maurice, commis.
Maridor, Albert, balanciers.
Pauli, Raoul, boîtier.
Jacot, André, manœuvre.
Jeanneret, Ruth, horlogère.
Boillod, Jeanne, journalière.
Blaser, Louis, emp. C. F. F.
Beyner, Chs, horl.-rhabilleur.
Blanc, René, acheveur.
- 21 Soc. coop. de consomm., propr.
Billod Vve, horlogère.
Renaud, Ami, menuisier.
Guenin, Emma, économe.
Landry, Mathilde Vve, ménag.
Lehmann sœurs, ménagères.
Von Büren, Georges, ébauches.
Vermot, Julie, couturière.
Montandon, Mathilde, journalière
Billod-Girard, Louise, ménagère.
- 22 Peruccio, Jean, propr. et peintre.
Antenen, Edouard, guillocheur.
Droz, Henri, peintre.
Guilgot, Gust., agent assurances.
Verdon, Humbert, empl. C. F. F.
Schmid, Julie, ménagère.
Dick, Charles, manœuvre.
Bellat, Sœurs, ébauches.
- 24 Frutschy, Ch., propr., café-cinéma,
- 25 Lehmann, Jacob, enfants, propr.
(Gér.) Lehmann sœurs, France 21.
Gygax, Albert, nég. en vins.
Leuba, Arnold, voiturier.
- 26 Makeeff, Vladimir, propr., photog.
- 27 Croci, Félix, propriét., pt-gyps.
Hilken, Willy, nég. T. S. F. et méc.
Berthoud, César, horloger.
- 29 Nardon, Mathilde, prop.
Hug, Hermann, emboîteur.
Nardon, Adrien, Vve, coiffeur.
Courvoisier, Alex, mécanicien.
Conrad, Ami, serg. de gendarm.
Chapatte, Joseph, boîtier.
Degoumois, Chs Vve, ménag.
Fahrny, Henri, remonteur.
Hager, Gottlieb, Vve, ménag.
Brandt, Arthur, ébauches.
- 31 Heinlein, Hermann, propr., md tail.
- 33 Leppert, Charles, propr., brasseur.
Wallinger, Joseph, brasseur.
Boucard, Alfred, pivoter.
Rosset, Blanche, Vve, ménagère.
Castella, Joseph, nég. et horlog.
Fallet, Maurice, chauffeur.
- 43 Torriani, Valentin fils, pr., marbr.
Huguenin, Fritz-Emile, man.
- 57 Local Sté de Banque Suisse.
Marguier, Maurice, mécanicien.
- 67 Comptoir général S. A., propr.,
Jeanneret, Charles, horloger.
Pipoz, Ernest, caviste.
Cachin, Jean, fondeur.
Vermot, Lucien, manœuvre.
Gaberel, Edouard, lamineur.
Allemann, Willy, comptable.
- 85 Entrepôt fédéral.

Gare (Rue de la)

- 1 Chemins de fer fédéraux, prop.
Favez, Maurice, chef de gare.
Scheibler, Marcel, s. chef gare.
Barben, Charles, buffetier.
- 3 Salm-Maspoli, Angéline, prop.
Boillod, Paul, graveur.
Dubois, Alfred, horloger.
Humbert, Francis, estampieur.
Aubert, René, remonteur.
Calame, Justin, pivoter.
- 4 Schleppey, Charles, propr., cafetier.
Maïocchi, Anna Vve, ouv. niel.
Cattin, Guill.-Tell, boîtier.

UTILISEZ COMBUSTIBLES

Girardet 46

CHAPUIS

Téléph. 31.462

- 4 Rossel, Marie Vve, ménag.
Kunz, Elise, polisseuse.
Perrin, Georges, imprimeur.
- 5 Robert, Max, prop., boulanger.
Bütikofer, Maurice, assortiments.
Juillerat, Louise, Vve, ménagère.
Guyot, Agénor, empl. C. F. F.
- 7 Perrenoud, André-Ferdinand, pr.
(Gér.) Banque Cantonale.
Moriggi, Maurice, procuré B.C.N.
Doms, Marcel, parqueteur.
Grisel, Louise, ménagère.
Sarbach, Jules, médecin.
- 8 Heiniger, Bertha, propriétaire.
(Gér.) Gentil, Michel, notaire.
Girard, Fritz, man. mécan.
- 10 Huguenin, Jules, men. et propr.
Courvoisier, Fritz, remonteur.
Colomb, Berthe, assortim.
Huguenin, Jules, m. menuisier.
Jeanneret, Mathilde Vve, mén.
- 12 Froidevaux, Paul-Eug., prop., nég.
Socchi, Joseph, maçon.
Froidevaux, Eugène, chauffeur.
Morand, Alcide, boîtier.
- 14 Bersot, Maur., confis. et propr.
Dubois, Suzanne, assortiments.
Gerber, Henri, régleur.
Jeanfavre, Elisa, assortiments.
Jeanneret, Laure, ménagère.
Racine, Suzanne, horlogère.
- 16 Graber, Ls, propriét., boucher.
Roschi, Albert, commissionn.
Guyot, Estelle Vve, journaliste.
Matthey, Maurice, échappements.
Fumey, Camille Vve, ébauches.
- 20 Favre, succ. de Sophie, propr.
(Gér.) Roger Favre, Mi-Côte 29.
Schmidt, Elisabeth, lessiveuse.
Richard, Ernest, mécanicien.
Comptoir général S. A., combust.
Jeanprêtre, Robert, monteur.
Hasler, Henri, mécanicien.
Marguier, André, boîtier.
Læsser, Onésime Vve, ménagère.
Sandoz, Estelle, ménagère.
Jeanneret, Edouard, acheveur.
- 22 Fontana, Ernest, prop., architecte.
Delachaux, Albert, mécanicien,
Gentil, Marcel, commis.
Roulet, Philippe, fonct. retraité.
Sagne, Arthur, chauffeur.
Calame, Charles, électricien.

Georges Favre (rue)

- 6 Zénith S. A., propriétaire.
Cattaneo, César, maçon et concier.

Girardet (Rue)

- 2 Bangarter, Fritz, Cernier, propr.
Calame, Ulysse, scieur.
Bolliger, Charles, scieur.
- 3 Soc. Immob., Le Rucher S. A., pr.
(Gér.) L'Eplattenier, E., J.-Arb. 8.
Matthey, Théodore, manœuvre.
Kunz, Fritz, manœuvre.
Girard, Gaston, terrassier.
- 4 Bangarter, Fritz, Cernier, propr.
Sermet, Walther, horloger.
Perret, Oscar, horloger.
Tschannen, Charles, scieur.
- 4a Schæfer, Walter, prop., vétérin.
- 5 Berjeux-Kühni, Arn., propriét. et assort.
- 6 Pauli, Hri-Ls, pr., estamp. et épïc.
Egger, Edmond, décolleteur.
Philippin, Marius, nielleur.
Huguenin, Albin, nielleur.
- 7 Huguenin, Ul.-Hri, propr., boît.
- 7a Huguenin, Ulysse-Henri, propr.
Huguenin, Edouard, mécanicien.
- 8 Pierrehumbert frères, prop.
Piguet, Georges, échappem.
Matthey, Arnold, manœuvre.
Jobin, Arnold, manœuvre.
Piguet, Jules, emboîteur.
Pellet, Fernand, horloger.
Thévenaz, Jules-Louis, outilleur.
Sarbach, Edouard, boîtier.
- 9 Ducommun, Numa, pr., com. bois.
- 10 Fabriques d'assortim. réunies, prop.
Stähli, Fritz, charpentier.
- 11 Huguenin, Hri, propriét., man.

- 14 Robert, Jules-Oscar, prop.
Linder, Werner, agriculteur.
Rezzonico, Georges, manœuvre.
Robert, Sophie, gainière.
- 15 Gaudenzi, Victor, pr., entrepren.
- 16 Delachaux, Léon, propr.
(Gér.) Bourquin, Hri, Gd'Rue 16.
Lavizzari, Frédéric, peintre.
- 18 Delachaux, Léon, propr.
(Gér.) Bourquin, Hri, Gd'Rue 16.
Dubois, Edgar, manœuvre.
Bæhr, Paul, mécanicien.
Perucchi, Angelo, ouvrier.
Comtesse, Fritz, outilleur.
- 21 Dubois, Maurice, prop., pos. cadr.
Dubois, Flora, ménagère.
- 23 Commune du Locle, prop.
Huguenin, Wilhelm, manœuvre.
- 25 Kuhn, Hermann, propr., couvreur.
- 29 Thiébaud, Jacques, prop.
Schaad, Jean, commis.
Primault, Henri, professeur.
Benoit, Paul, assort.
- 39 Augsburg, Louis, prop.
Augsburger, Mathilde, régleuse.
Hänni, Charles, ébauches.
Maire, Alice, ancrés.
- 40 Carnal, Jules-Emile, prop., découp.
- 41 Baehr, Charles, propr., mécanic.
- 42 Guinand, Vve de Jâmes, pr., mén.
Pingeon, Charles, graveur.
Vittori, Paul, mécanicien.
Pétremand, Arnold, horloger.
Robert, Lucien, Vve, ménagère.
- 44 Guillard, Gges Vve, propriétaire.
(Gér.) Etude Chablos & Maire.
Jeanneret, Jâmes-Em., garn. ancrés
Augsburger, Emma, ouvrière.
Nussbaum, Emile-Fritz Vve, nég.
Guyot, Ali-Léon, commiss.
Macchi, Jeanne Vve, ménagère.
- 46 Chapuis, Sébastien S. A., prop.
Chapuis, Vve de Séb., mén. et nég.
Huguenin, Senn, ébauches.
- 46 Matile, Arthur, cadrans.
Dubois, Chs Vve, ménagère.
Ernst, Rudolf, peintre.
Béguin, Alex., horloger.
- 47 Jornod, Fritz-Arth., prop., dégrés.
Huguenin, Georges, émailleur.
Laubscher, Alfred, mécanicien.
Erard, Georges, horloger.
- 48 Perret Chs-Ed., prop., garn. ancr.
Jacot, Willy, horloger.
- 50 Leroy, Gust., prop., chef mécan.
Leroy, René, mécanicien.
- 52 Zbinden Tell, propr., horloger.
Jacot, Charles, prof. technicum.
- 54 Inderwildi, Henri-Arn., prop., ass.
Matthey, Charles, horloger.
- 55 Primeurs S. A., propr.
Bargetzi, Jean, march. primeurs.
Boillod, Jules Vve, journalière.
Schmidt, Edouard, mécanicien.
Henzi, Charles, cordonnier.
- 58 Sté immob. Girardet 58, propr.
(Gér.) Alcide Matile-Thiébaud.
Dubois, Jules, achevier.
Rothen, René, boîtier.
Bovet, Fritz, scieur.
- 59 Saas frères, propriétaires.
Ferrari, Louis, serrurier.
- 60 Fabriques d'Assort. réun., prop.
Dubois, Marie, assortiments.
Huguenin, Robert, scieur.
Bassin, Edmond, mécanicien.
Gunther, Edouard, commis.
Huguenin, Louis, agent de police.
Waldvogel, Emma, horlogère.
- 62 Banque Cantonale, propr.
Rossel, Gust., Vve, mén.
Dubois, Willy, peintre.
Nozza, François, entrepreneur.
Nicolet, Paul, horloger.
- 66 Simon-Vermot, Charles-Jules, pro-
priétaire, menuisier.
Vuillemez, Jeanne, ouvrière.
Méroz, Walther, émailleur.
Dubois, Joseph, coiffeur.

TOUS LES COMBUSTIBLES

- 68 Bourquin-Schenk, Bertha, propr.
 Allemann, Joseph, horloger.
 Buffo, Joseph, Vve, journalière.
 Matthey, Constant, horloger.
 Matthey, Henri, horloger.
 Pellaton, Jean, horloger.

Grande-Rue

- 1 Berger, Fritz, prop., boucher.
 Sauser, Hermann, ében.-tapiss.
 Cercle de l'Union Instrumentale.
 Beiner, René, tenanc. du cercle.
 Guenat, Alfred, Vve, ménagère.
 Coquard, Vve, M., ménagère.
 Borel, Louise, commis.
 Grandjean, Jacques, horloger.
 Humbert, Auguste, remonteur.
 Blatter, Jean, cantonnier.
 Fivaz, Marcel, horloger.
 Ginsonnié, Fanny, polisseuse.
- 3 Corti, Jules Vve, propriétaire.
 Gouffon, Fernand, géomètre.
 Girardot, Charles, horloger.
 Courvoisier, Méry Vve, coutur.
 Duvanel, Louis, manœuvre.
 Robert, A., horloger.
 Burdet, sœurs, commis et ménag.
 Eberle, Oscar, commis.
 Bargetzi, M., nielleur.
 Margueron, Cyprien, horloger.
- 4 Renaud, Jacques, prop. et ingén.
 Gabus, Julia, demois. de magasin.
 Grüring, Fritz, mécanicien.
 Perrelet, Gges Vve, ménag.
 Girard, Maurice, horloger.
 Gindrat, Alexandre, émailleur.
- 5 Cercle de l'Union, prop.
 (Gér.) Art. Sagne, A.-M.-Piag. 18.
 Local des Eclairéuses.
 Inderwildi, Hélène, négociante.
 Borloz, Emile, coiffeur.
 Guillod, Paul Vve, ménagère.
 Gonthier, Cécile Vve, assort.
 Schindler, Alfred, horloger.
 Piaget, Jean, horloger.
 Delay, Lucien, horloger.
 Bühler, Gges, assort., nég. T.S.F.
- 6 Bailloz frères, propriétaires.
 Robert, Gérard, fonctionn. postal.
 Gfeller, Théodore, biscuitier.
 Klaye, J. Vve, ménagère.
 Bargetzi, Jean, gypseur.
 Meyer, Emile, empl. C. F. F.
 Humbert, Camille, horloger,
 Juillerat, Georges, coiffeur.
- 7 Etienne, Olga, prop., négociante.
 Brest, Julia Vve, journalière.
 Grimler, Willy, commerçant.
 Robert, Régula, assortiments.
- 8 Wustefeld, Louis Vve, pr., rent.
 Vuille, Bernard, facteur.
 Heger, William, boîtier.
 Dubois, Gaston, remonteur.
 Richard, Louis-Ernest, ébauches.
 Reber, Marie Vve, ménagère.
 Matthey, Georges, dégrossisseur.
- 9 Etat de Neuchâtel, propriétaire.
 Jaquier, Adrien, pasteur.
 Néri, Maurice, pasteur.
 Ramseyer, Jean-Philippe, pasteur.
- 10 Streit, succ. de Christian, propr.
 (Gér.) Matthey & Boschung.
 Heger, Jacques, sans prof.
 Dreyer, Fritz, facteur.
 Robert, Jules, mécanicien.
 Wælti, Marie, ménagère.
 Joly, Emile, boîtier.
 Dubois, Paul, manœuvre.
 Studer, Jean, négociant.
 Heger, Berthe, institutrice.
- 11 Commune du Locle, prop.
 Poste de police.
- 12 Sommer, Arthur, prop., nég.
 Jeanneret, Marcel, horloger.
- 13 Poste de gendarmerie.
- 14 Sommer, Arthur, propriétaire.
 Neukomm, J., primeurs.
 Aubert, Francis, horloger.
- 15 Perrenoud, Albert, prop., nég.
 Jacot-Turtschy, mag. de fleurs.
- 16 Crédit foncier neuchâtin, propr.
 (Gér.) Henri Bourquin.
 Ramstein, Jean, dentiste.
 Chabloz & Maire, étude.

- 16 Breguet, Gges, procuré banque.
Ponnaz, Maurice, ingén. commun.
Courvoisier, Edouard Vve, rent.
Breguet, Paul, commis.
- 17 Graber, Alfred, prop. négociant.
Piroué, Paul, coiffeur.
- 18 Perrenoud, Henri, prop., ingén.
Nicolet, Blanche, pédicure.
Turtschy, Charles, horticulteur.
Flückiger, Fritz, mécanicien.
- 20 Bertoncini, Séraphin, Vve, prop.,
Bertoncini, Paul, atelier gypserie.
Traversa, Hippol., cordonnier.
Rickly, Arthur, remonteur.
Régli, Charles, voiturier et prim.
Robert, Paul, échappements.
- 21 Klenk, Charles, prop., négociant.
Glaser, Alfred, négociant.
Robert, Jules-Alcide, sertisseur.
Chabloz-Perret, Gges, fab. assort.
Hartmann, Georges, boîtier.
Méroni, Félix, maçon.
- 22 DuBois, Jules, propr. et commerc.
Christen, Yvette, modiste.
- 23 Pisoli, Louis-Joseph, prop. et rent.
(Gér.) James Jacot, Envers 47.
Magasin Chocolat Villars.
Vuille-dit-Bille, Raoul, négoc.
Meyrat, Armel, cadrans.
Dubois, Walther, boucher.
Robert, J., horloger.
Thiébaud Mme, ménagère.
Francon, Pierre fils, négociant.
- 24 Heiniger, Bertha, propriétaire.
(Gérant), Michel Gentil, notaire.
Maurer, Fritz, mécanicien.
Maurer, Mme, couturière.
Delachaux, Virgile, échappem.
Gauthier, Jacques, tab.-cigares.
Piroué, Paul, coiffeur.
- 25 Banque Cant. Neuchâteloise, pr.
Nicolet, Otto, direct. banque.
Dohmé, Willy, concierge.
- 26 Sandoz, enf. de Hri-Ern., propr.
Andrié, Gabrielle, assortiments.
Dubois, Albert, assortiments.
- 26 Pfister, Alice, profess. de chant.
Sandoz, L., institutrice retraitée.
Favre, Lydie, négociante.
Krummenacher, Frédéric, boîtier.
- 28 Breguet, Jean, pharm. et propr.
Dietrich, Henri Vve, journalière.
Matthey, Paul, comptable.
Richardet, Maurice, horloger.
Gauthier, Jacques, négociant.
- 30 Widmer, Alb., fils, prop., relieur.
Widmer, Albert, père, relieur.
- 32 Faure, Ph., enf. de, propr.
(Gérant) Gentil, Michel, notaire.
Benoit, Marie, ménagère.
Jacot, Hermann, commis.
Houriet, René, commissionnaire.
Girard, Jâmes, remonteur.
Bergeon & Cie, fourn. d'horlog.
- 34 Coopératives Réunies, prop.
Cercle ouvrier.
Abplanalp, Gustave, tenancier.
Jeanfavre, Armand, comm. postal.
- 36 Coopératives Réunies, prop.
Brunner, Senn Vve, mag. bijout.
Della-Casa, Urbain, taill. pierres.
Gilliéron, Armand, bijoutier.
- 38 Pharmacies Réunies S. A., prop.
Vermot, Suzanne, ménagère.
Darbre, Louis, échappements.
Perrelet, Julie, rentière.
Béguin, Chs Dr, pharmacien.
Lehmann, Georges, mécan.
- 40 Jost, Christian, prop. et négoc.
Robert, Edmond, horloger.
Dumont, René, horloger.
Jeannet, Edgar-Georges, rem.
- 42 Jacot, Ed., boulanger et propr.
Francon, S. Vve, rentière.
Brunner, Georgette, négociante.
Jeanneret Vve, sans prof.

Henry-Grandjean (Rue)

- 2 Bardone, Ant., prop. et négociant.
(Gér.) Henri Corti.
Bergeon, Marcel, fournisseur.
Courvoisier, Charles, graveur.

BOIS - CHARBONS - MAZOUT
Girardet 46 **CHAPUIS** Téléph. 31.462

- 2 Matile, Eugène, négociant.
Spony, Lina Vve, ménagère.
Löffel, Arn., empl. C. F. F.
Baumgartner, Albert, commis.
- 5 Société de Banque Suisse, prop.
Brandt, Fritz, concierge.
- 7 Maspoli, Joseph, propr.
Bullo-Vela, Pierre, tapissier.
Gætz, Henri, peintre.
Béguin, Gérard, mécanicien.
Mau-Keller, Mme, négociante.
Aerni, Charles, fabr. horlogerie,
Jeanneret, Alice Vve, ménagère.
Knecht, Albert, horloger.
Gurtner, Georges, manœuvre.

Hôpital (Avenue de l')

- 2 Perrenoud, Arm., propr., balanc.
Huguenin, Alfred, facteur.
Nicolet, André, horloger.
- 12 Baratelli, Innocent, prop.
(Gérant) Henri Bourquin.
Dohmé, Auguste, emballer.
Liengme, Jean, comptable.
Bachmann, Henri, boîtier.
- 14 Bourquin, Henri, prop., agent du
Crédit foncier.
Boiteux, André, man. niel.
Breguet, Fritz-Ch., dessinateur.
- 18 Bachmann, Aug., prop., assortim.
Stolz, André, commerçant.

Hospice (Impasse de l')

- 2 Jeanneret, Rose, propriétaire.
(Gér.) Banque Cantonale.
Stalder, Marcel Vve, ménagère.
Furrer, Ernest, frappeur.
- 4 Steiner, Georges, prop.
(Gér.) Hri Bourquin, Gde-Rue 16.
Rossel, Henri, mécanicien.
Steiner, Robert, s. profession.
- 6 Hospice des Vieillards, prop.
Pfisterer, Rose, chocolatière.
- 8 Hospice des Vieillards, prop.
Ducommun, Régula, ellipses.
Steiner, Hermann Vve, ménag.
Hochstrasser, Alfred, cantonnier.
Favre, Berthe, horlogère.

- 8 Widmann, Henri, cordonnier.
Renevey, Suzanne, ménag.
Vuilleumier, Juliette, horlogère.

Hôtel-de-Ville (Avenue de l')

- 1 Commune du Locle, prop., (Hôtel-de-Ville).
Stoppa, Joseph, concierge.
- 9 Habitation, S. A., propr.
(Gérants) Matthey & Boschung.
Enderlin, Joseph, pignons.
L'Eplattenier, M., assortiments.
Montandon, Armand, mécanicien.
Vermot, Marcel, négociant.
Matthey, F. Vve, ménagère.
Saner, Basile, mécanicien.
Sieber, Fritz, mécanicien.
Pellaton, Alfred, horloger.
Berger, sœurs, assort.
- 11 Société Immob. de la rue du Commerce S. A., propriétaire.
(Gér.) Jâmes Jacot, Envers 47.
Favre, Willy, régleur.
Henchoz, Charles, mécanicien.
Kempf, Charles, typographe.
Camponovo, Rinaldo, horloger.
Flury, Joseph, charpentier.
Christen, Paul, employé gaz.
Girardin, Georges, horloger.
Grandjean, Georges, ébéniste.
Fragnière, Arthur, horloger.
Arrigoni, Guiseppe, maçon.
- 13 Société Immob. de la rue du Commerce S. A., propriétaire.
(Gér.) Jâmes Jacot, Envers 47.
Augsburger, William.
Humbel, Aloïs, appar. eau.
Thomas, Marc, mécanicien.
Forster, Emile, employé C. F. F.
Boulliane, Willy, commis.
Scheidegger, Hermann, mécan.
Matthey, Armand, nielleur.
Anderegg, Fritz, boîtier.
Sieber, Charles, mécanicien.
Froidevaux, René, horloger.

Industrie (Rue de l')

- 3 Favre, Lina Vve, propr.
Stauffer, Hermann, agriculteur.
Hentzler, Paul, ébéniste.

- 5 Kohly, hoirie d'Ernest, propriét. (Gér.) M. Matthey, Tourelles 9. Verdon, Eugène, assort. Robert, Jâmes, émailleur.
- 7 Allemann, Jean, prop., boulang. Von Allmen, Albert, bûcheron. Perrenoud, Ernest, s. prof. Calame, Fritz, assortiments.
- 9 Wenger, Arnold, propriétaire. Dällenbach, Fernand, cadrans. Cosandey, Jean, orfèvre. Aubert, Cécile, commis.
- 11 Wenger, Emile, prop., tourneur. Wenger, Arnold, boîtier.
- 13 Gabus, frères, prop. fabr. boîtes, Ummel, Frédéric, rentier. Biedermann, Georges, boîtier. Jeanneret, Charles, achev.
- 15 Maire, Chs-Gust., prop., assort., Boillod, Paul, manœuvre. Boss, Louis, horloger. Steiner, Paul, sertisseur. Perret, Marcel, boîtier. Huguenin, Alphonse, assortiments.
- 17 Baumann, hoirie de Georges, prop. Calame, Louis, horloger. Jeanneret, Oscar, remonteur. Pierrehumbert, Henri, pivotteur.
- 19 Pellaton, Louis-Albert, propr. Eschmann, Otto, mouleur. Von Almen, Arthur, cantonnier. Huguenin, Bernard, ouvr. ébauc.
- 21 Favre, Pauline, prop., s. p. Froidevaux, Albert, mécanicien. Reichenbach, Emile, boîtier.
- 23 Gabus, Marcel, succession de, pr. (Gér.) Matthey & Boschung. Pellet, Georges, assortiments. Borel, Charles, assortiments. Stähly sœurs, assortiments.
- 25 Duvanel, Jean-Ls, propr. Künzi, Charles, typographe. Huguenin, Fernand, ébéniste. Duvanel, André, assortiments.
- 27 Humberset, Jean, prop. et régleur. Challandes, William, décolleteur. Vuille, Esth., Vve, pol. ac.

Invisible (Ruelle de l')

- 6 Le Phare S. A., propriétaire. Pfeiffer, Paul, teinturier. Baumgartner, René, mécanicien.
- 8 Le Phare S. A., propriétaire. Châtelain, Charles, ébauches. Simoni, Camille, soudeur. Pellaton, Tell, remonteur.

Jambe Ducommun

- 1 Huguenin, Jules, prop., boîtier. Huguenin, Jules fils, agriculteur.

Jardin (Rue du)

- 3 Nardin, Ulysse, S. A. propriétaire. fabrique d'horlogerie.
- 5 Nardin, Ernest, propriétaire. Schnegg, Paul, pasteur. Stuedler, Laure, ménagère.
- 7 Leuba, succ. de Louis-W., prop. (Gér.) Leuba, Charles, repasseur. Geuggis, Martin, fraiseur. Dubois, Antoine, mécanicien. Nicolet, Paul, concierge. Dubois, Bernard, mécanicien.
- 9 Stolz, Adèle, propr. et ménagère. Perret, Jules, horloger. Broggi Vve, ménagère. Röhrig, Charles, accord. piano. Schläppi, Alfred, acheveur.
- 11 Stolz frères, propr., fab. horl.
- 15 Fabriques Assort. réunies, propr.

Jean d'Aarberg (Rue)

- 4 Commune du Locle, propriétaire. Vermot, Antoine, concierge.
- 8 Soc. immob., J, d'Aarberg 8, prop. (Gér.) Matthey & Boschung. Simonin, Henri, assort. Jung, Fritz, secrét. des écoles. L'Eplattenier, Edouard, mécanic. Vermot, Jules, fondeur. Jacot, Virgile Vve, ménagère. Girard, Antoinette, pierres.

UTILISEZ COMBUSTIBLES

Girardet 46

CHAPUIS

Téléph. 31.462

- 8 Huguenin, Georges, horloger.
Perret, Emile, visiteur.
- 10 Gentil, Ulysse, propriétaire.
Laubscher, Rose, Vve., ménag.
Descombes, Gustave, mécanicien
Brawand, Rodolphe, scieur.
Gagnebin, Henri, mécanicien.
Dubois-Favre, Georges, horloger.
Inderwildi, André, horloger.
Chabloz, Henri, technicien.
Dubois, Georges, remonteur.

Jeannerets (Chemin des)

- 1 Grange, Jean-Marie, propriétaire.
Perrenoud, Paul, man. Zénith.
- 4 Delvecchio, Clementa Vve, prop.
(Gér.) Willy Boulliane, Envers 59.
Thum, Georges, assort.
Maigne, Henri, ajusteur.
Conrad, Edouard, boîtier.
Parel, Armand, cordonnier.
Peçon, Paul, boîtier,
Beyner, Arthur, cadrans.
Schmidt, Louis, horloger.
Bernard, Georges, douanier.
- 7 Calame, Lucien Vve, pr. et repass.
Huguenin, René, boîtier.
Matthey, Jean, manœuvre.
- 8 Commune du Locle, prop.
Py, Jules, charpentier.
Jeanneret, Ernest, manœuvre.
Henchoz, Alb., mécanicien.
- 9 Assortiments Cylindre S. A., pr.
Mœchler, Albert, mécanicien.
Kunz, Albert, techn. horloger.
Gyger, Alfred, ébauches.
- 10 F. Croci et consorts, propriétaire.
(Gér.) James Jacot, Envers 47.
Jacot, André-Paul, pivotteur.
Huguenin, Paul, man. niel.
Kramer, Georges, cadrans.
Travostino, Albert, atelier menuis.
Burgat, René, cadrans.
Chollet, Georges, commis C.F.F.
Chuard, Oscar, retraité C. F. F.
Pfander, Alice, commis.
Bolis, Joseph, horloger.
Schwarz, Otto, confiseur.
- 12 Porette, Chs., propr., entrepr.
- 13 Hentzler, Fritz, prop., ébéniste.
- 14 Porette, Charles, propriétaire.
Robert, Armand, commis C. F. F.
- 16 Commune du Locle, prop.
Staudenmann, Charles, agric.
- 20 Commune du Locle, prop.
Boillod, Paul, mécanicien.
- 21 Sté immob. Jeanneret 21 S. A., pr.
(Gérants) Matthey & Boschung.
Duvanel, Chs, chauffeur.
Hainard, M., négociant.
Huguenin, Charles, boîtier.
Schwab, Albert, chef de train.
Piffaretti, Emile, commis.
Martin, Francis, empl. C. F. F.
- 23 Delvecchio, Clementa Vve, prop.
(Gér.) Willy Boulliane, Envers 59.
Paux, Gustave, boîtier.
Duvanel, Artil, mécanicien.
Perucchi, César, maçon.
Huguenin, Paul Vve, ménagère.
Hartmann, Gottfried, décoteur.
Huguenin, Marcel, journalier.
Dubois, Mathilde, commis.
Calame, Jean, électricien.
- 25 Delvecchio, Delphino, propriét.
(Gér.) Gentil, Mich., not. Banq. 2.
Ramseyer, Paul, boîtier.
Huguenin, Fernand, bijoutier.
Choffet, Louise, ménagère.
Schneeberger, Auguste, horloger.
Fivaz, F., horloger.
Girard, Alexandre, horloger.
Martinet, Frédéric, ouilleur.
Jacot, Jean, commis.
- 27 Baillod, Max et John, propr.
Berclaz, René, chocolatier.
Perret, Léon, ouvrier.
Huguenin, Charles, commis.
Etter, Gérald, horloger.
Renck, Emile, mécanicien.
Jobin, Louis, boîtier,
Gasser, Georges, Vve, cadrans.
Boillod, Vve, ménagère.
Robert, Charles, mécanicien.
- 28 Zimmerli, Walther, propriétaire,
chauffeur.

- 28 Costet, Marcel, mécanicien.
Pfister, Fritz, fondeur.
- 29 Baillod, Max & John, propr.
Eymann, Georges, boîtier.
Messerli, Charles, charron.
Ackermann, Ernest, garç. laborat.
Matthey, Robert, horloger.
Gonthier, Georges, horloger.
Randin, Alfred, mécanicien.
Overney, Emile, horloger.
Fallet, Jâmes, remonteur.
- 30 Mollier, Léon et hoirs de Louis, propriétaires.
Mollier, Léon, charpentier.
Favre, Georges, chocolatier.
Mollier, enfants de Louis.
Petoud, Alexis, pos. aiguilles.
Petoud, Charles, horloger.
Dubois, Charles-Ed., horloger.
- 31 Commune du Locle, prop.
Faton, Marcel, m. Technicum.
Pétermann, Charles Vve, ménag.
Deflorin, Albert, cantonnier.
Dærflinger, Frédéric, fonct. comm.
Peçon, Célien, bijoutier.
Bernasconi, André, boîtier.
Hainard, Paul, négociant.
Bernasconi, Emile, mécanic.
- 32 Calame, Augusta Vve, pr., auberg.
Piaget, Pierre, horloger.
Godel, Charles, agriculteur.
Grandjean, André, horloger.
Braichotte, Léon, balanciers.
- 33 Commune du Locle, prop.
Bovey, Marguerite, régleuse.
Huber, Jean, empl. S. Ind.
Portenier, Aug., dégrossisseur.
Prétôt, Edmond, boîtier.
Guinand, Paul, assortiments.
Matthey, André, m. Technicum.
Jacot, Arnold, bijoutier.
Peçon, Paul, boîtier.
Wagnon, Jules, dégrossisseur.
Jacot, Charles, remonteur.
- 34 Baillod frères, propriétaires.
Bernasconi, Willy, manœuvre.
Bargetzi, Jean, marbrier.
Robert, Charles, remonteur.
Donzé, Marie Vve, ménagère.
Valsangiacomo, Antoine, chocolat.
- 34 Droz, André, remonteur.
Thuring, Auguste, doreur.
- 35 Commune du Locle, prop.
Bæhler, Henri, commis.
Jacot, Adamir, assortiments.
Perret, Henri, admin. Technicum.
Conrad, Paul, commis.
Matthey, Henriette, coutur.
Matthey, Charles, fonct. douanes.
Ciana, Léopold, commis C. F. F.
Oth-Girard, Marcel, man. terrass.
Martin, Henri-Ele, m. Techn.
- 36 Ducommun, Gges, propr., grav.
Matthey, Georges, repass.
- 38 Guyot, Gges Vve, propriétaire.
Guillet-Jeanprêtre, Paul, négoc.
Anderegg, Werner, mécanicien.
Guyot, Lina, ménagère.
Perret, René, bijoutier.
Matthey, Albert, nielleur.
Huguenin, Gges-H., remont
Bachmann, Erhardt, remonteur.
- 40 Savoie-Lauener, Charles, propr.
(Gér.) Arm. Savoie, C.-Vaillant 10.
Dessaules, Charles, journalier.
Jacot, Louise, assortiments.
Bæhler, Charles, chocolatier.
- 41a Sté immobil. des Jeannerets, prop.
(Gér.) A. Bourquin-Jaccard, Chx-de-Fonds.
Calame, Jâmes, agriculteur.
- 42 Bühler, Oswald, propr.
Bühler, Alcide, s. prof.
Jeanneret, Auguste, horloger.
Kernen, Louis, agriculteur.
- 44 Matile, Henri, agric. et propr.
Montandon, Gaston, horloger.
- 63 Commune, propr.
Vuilleumier, Alb., cantonnier.

Jehan-Droz (Rue)

- 13 Grassi, Sylvia, propriétaire.
(Gér.) Joseph Maspoli.
Sausser, Edgar, imprimeur.
Favre, Henri, commis.
Sausser & Maspoli, imprimerie.
Jentzer, Emile, secrets.
Béatrix, Louis, serg. de police.
Marguier, Chs-André, encaiss.

TOUS LES COMBUSTIBLES

Girardet 46

CHAPUIS

Téléph. 31.462

- 15 Moreau, Charles, propriétaire.
Guignard, Maria Vve, ménagère.
Jeanneret, Bernard, cafetier.
Moretti, Arthur, horloger.

J.-F. Houriet (Rue)

- 3 Barbieri, Etienne, prop.
Racine, Antoine, horloger.
Vuille, Georges, boîtier.
Heger, Charles, commis banque.
Menoud, Jean Vve, ménagère.
Pétrémand, Hubert, remonteur.
- 5 Barbieri, Etienne, prop., menuis.
Fivaz, Louis Vve, ménagère.
Burkhalter, Ernest, repasseur.
Vuilleumier, André, calibriste.
Stuedler, Fritz, commis.
Ferrier, Louis, mécanicien.
Dubied, Chs, mécanicien.
Landry, Fernand, régleur.
Perrin, Georges, horloger.
Humbert-Droz, Gges, graveur.

J.-J. Huguenin (Rue)

- 7 Kohli, Emilia Vve, prop., mén.
Fivian, Henri, pâtissier.
Fehr, Adèle, couturière.
Junod, Alice, empl. bureau.
- 9 Junod, hoirie de Marie-Adèle, pr.
(Gér.) Alice Junod.
Jeanneret, Marie, régleuse.
Robert, Henri, horloger.
Gaudenzi, Victor, terrassier.
- 10 Oth.-Girard, Tell-Arnold, prop.
(Gérants) Matthey & Boschung.
Brandt, Auguste, manœuvre.
Vauthier, Albert, nickeleur.
Favre, Marcel, horloger.
Perucchi, César, horloger.
Huguenin, Alfred, mécanicien.
Calame, Jean-Marius, remonteur.
- 11 Grosclaude, Adolphe Vve, prop.
Blumer, Numa Vve, ménagère.
Veuve, Paul, estampeur
Chanel, Nisa, s. profession.
Nussbaum, Camille Vve, ménag.

- 12 Vogel, Adolphe, prop., fact. post.
Beck, Paul, boîtier.

- 15 Grosclaude, Adolphe, Vve de, pr.
Sandoz, Charles-Aug., ébauches.
Houriet, Emile-Edouard, achev.
Jeanneret, Roger, assortiments.

- 15 Kohly, Vve de Tell, prop., mén.
Kohly, Gustave, boîtier.
Spillmann, Marie Vve, ménag.

- 17 Rossel, Amélie femme d'Hri, prop.
Butikofer, Werner, acheveur.
Huguenin, Marc, boîtier.
Jeanbourquin, Arnold, horloger.

- 19 Perrenoud, Bernard, propriét.
(Gér.) Hri Bourquin, Gde-Rue 16.
Perret, Charles, menuisier.
Calame, Georges, horloger.
Jacot, Henriette, ménagère.

- 21 Bourquin, enf. de Jules-Ph., propr.
(Gér.) Mme Jacot, J.-J.-Hug. 19.
Curie, Marguerite Vve,
Kammer, Louis, assortiments.

- 25 Bourquin, enf. de Jules-Ph., propr.
(Gér.) Mme Jacot, J.-J.-Hug. 19.
Matthey, Jeanne, horlogère.
Prétôt, Ernest, manœuvre.
Jeanneret, Charles, acheveur.
Klaye, Rudy, mécanicien.

- 25 Oth.-Girard, Gaston, poêlier et
épicié, propr.
Marthaler, Edouard, mécanicien.

- 27 Wirth, William, boîtier, propr.
Badertscher, Charles, mécanicien.
Ponci, Jean, gypseur.

- 29 Wirth, William, propriétaire.
Franchon, Léon, doreur.
Tissot Vve, ménagère.
Dubois, Vve, ménag., coiffeuse.

- 31 Favre, Lina, Vve, prop. et mén.
Humbert, Henriette, horlogère.
Châtelain, Raoul, horloger.
Mercier, Ed., sans profess.
Kammer, Georges, remonteur.

- 33 Jeanneret, Hri, propr. et fabr. btes.
Brandt, Paul, boîtier.
Tissot, Charles, employé.

- 35 Delvecchio, Clementa Vve, prop.
(Gérant), W. Boulliane.
Pellet, Henri, commis.
Buffe, Marcel, manœuvre.
Turban, Jean, remonteur.
Stähly, Elie, manœuvre.
Sieber, Roger, cadrans.
Humbert, Jean, manœuvre.
Berthoud, Charles, horloger.
- 37 Delvecchio, Clementa Vve, prop.
(Gérant) W. Boulliane, Env. 39.
Ducommun, Jules-Ami, remont.
Cachelin, René, horloger.
Chaboudez, Joseph, horloger.
Probst, Eric, garçon de labor.
Saucy, Charles, boîtier.
Guye, Albert, remonteur.
Calame, Paul, assortiments.

Joux Pélichet (chem. de la)

- 3 Fourmi, S. A., prop.
Chatons, S. A.
Cart, Chs, directeur.
Kammer, Louise, assort.
Blandenier, Edgar, mécanicien.
- 4 Emery, Sully, propr., négoc.
Chabloz, Vve, Lina, s. profess.
Guyot, Jules, horlog.-rhabill.
- 5 Bolliger frères, propriétaire.
(Gér.) James Jacot, Envers 47.
Banachoco, fabriques.
Calame, Mme, ouvrière.
- 7 Nardin, Gast., propr., h-techn.
Perret, Chs, horlog. technicien.
- 9 Nardin, Alfr., propr., fabr. horl.
Pfister, Henri, fabr. horlogerie.
- 11 Nardin, Ed., propr., m. boîtier.
- 15 Favre, Edouard, prop. et instit.
Favre, Elise, institutrice.
- 20 Robert, Tell, propr., fonct. postal.
Jacopin, Arnold, mécanicien.
Wunderwald, Ern., commis bque.
- 21 Huguenin, Chs, propr., sert.

Lion d'or (Impasse du)

- 6 Société Immobilière, propr.
(Gér.) Hri Montandon, Mi-Côte 5.

- 6 Assemblée des Frères.
Klauser, Louis, chimiste.
- 8 Société de l'Union chrétienne, pr.
(Gér.), Rob. Ecklin.
Joly, René, aciers et concierge.
- 10 Société de l'Union chrétienne, pr.
(Gér.), Rob. Ecklin.
Chollet, Paul, commis.
Chollet, Emma Vve, ménagère.
- 14 Crédit foncier neuchât., propr.
(Gér.) Hri Bourquin, Gde-Rue 16.
Tissot, Julien, agent d'assurances.
Vuille, Augustin, domestique.

Malakoff (Chemin de)

- 19 Jenny, Henri, propr., facteur.
- 20 Commune du Locle, prop.
Schafroth, Fritz, ébauchés.
Grütter, Ceorges, méc.
Oth.-Girard, Paul, commis.
- 21 Humbert-Droz, Paul, prop. et méc.
- 22 Loda, Baptiste, prop.
Gentil, Jeanne, horlogère.
Moulin, André, manœuvre.
Rothen, Marcel, voiturier.
Rothen, Bluette, assortiments.
Prétôt, Arnold, manœuvre.
- 23 Humbert-Droz, Paul, propr.
Humbert, Edgar, assortiments.
Rosselet, Fritz, horloger.
- 24 Loda, Baptiste, prop.
Valana, Jean, électricien.
André, Marcel, manœuvre.
- 25 Grandjean, Ls-Numa, pr., cantonn.
- 27 Dubois, Armand, propr., confis.
Jeanneret, René, horloger.

Malpieres

- 1 Gabus, Gges, propr., m. boîtier.
- 4 Maurer, Gottlieb, propr., estamp.
Dubois, Edmond, manœuvre.
- 5 Hæsler, Ulrich, propr., estamp.
Hæsler, Emile, acheveur.
Tièche, Armand, fondeur.
- 10 Jaccard, Ele-Arth. Vve, rent., pr.
Dubois, Fritz-Oscar, agricult.

- 13 Stern, Christ, Vve, propr., fond.
Klaye, Laure, ouvr. étuis.
Dubois, Numa, manoeuvre.
Paffois, Chs, ébauches.
- 15 Matthey, Mcel, propr. m. Techn.
- 18 Defossez, Léop., propr.
(Gér.), Matthey & Boschung,
France 11.
Mæder, Bernard, mécanicien.
Dubois, Jean, mécanicien.
- Marais** (Rue du)
- 3 Saas, Henri et Georges, propr.
Jeanneret, Fritz, échappements.
Saas, Henri, garagiste.
Saas, Georges, garagiste.
- 5 Baillod, Ulysse, succ., propr.
Jeannin, frères, bouchers.
Baillod, sœurs, débris.
Dubois, Louisa, étuis.
Lué, Rosa, vendeuse.
- 11 Marais 11 S. A., propr.
(Gér.) W. Challandes, Indus. 27.
Simon-Vermot, Georges, menuisier.
Colomb, Paul, assortiments.
Dubois, Sœurs, institutrices.
Hoffmann, Bertha, négociante.
- 12 Sté Immob., Marais 12, propriét.
(Gér.) Matthey & Boschung.
Reinhard, Charles, sertisseur.
Reinhard, Louise, Vve, ménagère.
Zutter, Charles, horloger.
- 13 Racine, Georges, propr., commis.
Brandt, Louis, boîtier.
Schnyder, Ernest, sertisseur.
Roulet, Elisabeth, ménagère.
Schindler, Jean, assortiments.
Schmidt, Louisa, ménagère.
- 14 Klausen-Hug, Mme, propriét.
Guinand, Emma, ménagère.
Vermot, Annette, vendeuse.
Cattin, Louis-Victor, roueur.
Guyot, Albert, boîtier.
- 15 Béguin, Jean, propr. et boîtier.
Boulliane, Sophie, ménagère.
Béguin, Marie, ménagère.
Huguenin, Georges, mécanicien.
Schütz, Charles, receveur C.F.F.
- 16 Lanz, Emile, prop. et boulanger.
Matthey, Léa Vve, ménagère.
Thiébaud, Albert, employé.
Ecuyer, Berthe, assortiments.
- 17 Perrenoud, Georges S. A., prop.
(Gér.) Davoine, Paul, industr.
Dubois, Edouard, assortiments.
Vermot, Jules, cadrans.
Schwarz, René, commis.
Chabloz, Chs, avocat et not.
- 18 Brönimann, Fréd et consorts, prop.
(Gérant) Michel Gentil, notaire.
Petitpierre S. A., mag. aliment.
Vermot, Madeleine, assort.
Dubois, Louis, horloger.
Jacot, Olga, ménagère.
Robert, Anaïse, ménagère.
Calame, Georges, assortim.
Augsburger, Paul-Ali, remonteur.
Droxler, Florian, Vve, commission.
- 20 Duval, hoirie Ph., propr.
Duval, Fritz, assort.
Duval, Edgar, commis.
Vuilleumier, Marcel, pivotteur.
Huguenin, Paul, mécanicien.
Inderwildi, Marcel, ancre,
Behra, Xavier, coiffeur.
Rognon, François, emboîteur.
- 21 Fabrique assort. réunies, propr.
Béguin, Jules, concierge.
- 25 Hoirie Häusler, propr.
(Gér.) Sophie Häusler, commis.
Vuilleumier, Emilia, ménagère,
Jaccard, Marc, typographe.
Iff, Charles, menuisier.
Grandjean, Hortense, ménagère.
Perrin, Eugène, caissier banque.
- 26 Jeanneret, Charles, prop., rentier.
Hug, André, horloger.
Christen, Marie Vve, ménagère.
- 27 Guyot, Louis-Henri, propr., nég.
Droz, Chs-Albert, pivotteur.
Blatter, Fritz Vve, assort.
Benz, Gottl., m. au Technicum.
- 28 Pellaton, Rob., propr., médecin.
Vuille, Amélie, lessiveuse.

- 30 Thiébaud, succ. de Guillaume, pr.
(Gér.) Alcide Matile-Thiébaud.
Bachmann, Emile, commissionn.
Neuenschwander, Louis, assort.
Huguenin, Paul, nielleur.
Zutter, Roger, polisseur.
- 32 Thiébaud, succ. de Guillaume, pr.
(Gér.) Matile, Alcide, commis.
Robert, Charles, remonteur.
Monnot, Marcel, mécanicien.
Matile, Louise, Vve, ménag.
Pohl, Charles Vve, ménagère.
Ducommun, Julia, ménagère.
Thiébaud, Jeanne, ménagère.

Mi-Côte (Chemin de)

- 2 Wulleumier, Ali, rem. et propr.
Pahud, Paul, mécanicien.
Jeanneret, Marie, ménagère.
Wulleumier, Ernest, remonteur.
Huguenin, Arnold, chocolatier.
Perrenoud, Emilia Vve emballeuse.
- 3 Aellig, Félix, pr., retraité C. F. F.
Aellig sœurs, assortiments.
Aellig, Léopold, manœuvre.
- 5 Montandon, Hri, repass., prop.
Dubois, Georges, ag. assurances.
Zwald, William, horloger.
- 9 Frasse, Paul, prop. et emp. CFF.
Bühler, Emile, manœuvre.
Buhler, Edouard, manœuvre.
- 11 Perrenoud, Georges, prop., indust.
Perret, Alice Vve, ménagère.
- 12 Chemins de fer fédéraux, prop.
Elzingre, Marcel, empl. C. F. F.
- 14 Baillod, Max et John, propr.
Baillod, Max, horloger.
Croset, Charles, mécanicien.
- 15 Hilken, Wilhelm, prop., bijoutier.
Christen, Roger, commis.
Friolet, Vve, ménagère.
- 15a Thiébaud, Alfred, prop., compt.
- 17 Zaugg, Léon, prop., fonct. post.
- 17a Maret, Ali, prop., assortiments.
Monnier, Marc, employé C. F. F.
Rawyler, René, commis.
Huguenin, Lucien, mécanicien.
- 17a Girard, André, droguiste.
Leuba, Jâmes, mécanicien.
- 18 Jaquet-Richardet, Pl, prop., assort.
- 19 Fallet, Jules, propriétaire.
(Gér.) James Jacot, Envers 47.
Sandoz, Henri-Ele, gendarme.
Inglin, Henri, emboîteur.
Bargetzi, Léon, mécanicien.
Jacot, Auguste, technicien.
- 19a Perrenoud, Georges, prop.
(Gérant) Ali Maret.
Cattin, André, commis.
Meyer, Emile, commis C. F. F.
Jeannot, Henri, remonteur.
Huguenin, André, horloger.
Zumbach, René, mécanicien.
- 21 Gabus, François Vve et Henri, prop.
Gabus, Lucie Vve, ménagère.
Jeanneret, Charles, assort.
Gabus, Henri, m. Technicum.
- 21a Vuille, Robert, prop., facteur.
Courvoisier, William, horloger.
Vuille, Eugène Vve, ménagère.
- 25 Bürren, Aurèle, prop., boîtier.
Schupbach, Jean, mécanicien.
Ruhlé, Ida, ménagère.
- 28 Améz-Droz, Arth., prop.
(Gér.) Henri Bourquin, G.-Rue 16.
Frauchiger, Frédéric, gendarme.
Jaquet, Pierre, commis.
Jeannin, Charles, commis.
Probst, Paul, dessinateur.
- 29 Favre-Weber, Sop., propr., rent.
Jurt, Edgar, mécanicien.

Midi (Rue du)

- 1 Perrenoud, Georges, propriétaire.
(Gér.) Etude Chabloz & Maire.
Huguenin, Jacques, menuis.
Mojon, Zina, régleuse.
Roulet, Cécile, régleuse.
Etter, Charles-Emile, assortim.
Robert, Ernest, confiseur.
Huguenin, Jacques fils, menuisier.
Pellaton, Eugène, horloger.
Meroni, Amélie, journalière.
Favre, Mlle, ménagère.
- 3 Martin, Alb., prop., commis, S.I.

UTILISEZ COMBUSTIBLES

Girardet 46

CHAPUIS

Téléph. 31.462

- 3 Vogt, Marcel, typographe.
Guillet, Paul, épicier.
Nicolet, Ruth, ébauches.
- 5 Jeanneret, Jâmes-Ali, propr., assort.
Fuchs, Jeanne, vendeuse.
Huguenin, Ami, mécanicien.
- 7 Favre, enfants de Gges-Hri, prop.
Favre, Georges, peintre.
Favre, Henri, conseiller comm.
Favre, Aline Vve, assortiments.
- 9 Pellaton, Bernard, propr., boîtier.
Zwahlen, Arnold, assortiments.
Zwahlen, Emma, emballeuse.
Bichly, Joseph, pâtissier.
- 11 Haubensak, Albert, pr., horticult.
Brœnimann, Vve, ménagère.
Niederhauser, Louis, retraité.
- 15 Jeanneret, Ch-Ls, prop. et rem.
Vuille, Charles, domestique.
Marthaler, Louisa, emballeuse.
Mauvilley, Jeanne, assortiments.
Jeanneret, Charles, horloger.
Reymond, Emma, ménagère.
Schild, Cécile Vve, polisseuse.
Allemann, Elisa, ménagère.
- 17 Cosandier, Léon, propr., cafet.
- 17a Banque Cant. Neuchât., prop.
Grounauer, Victor, chef assort.
Breguet, Jean, pharmacien.
Bauer, Alfred, commis.
- 17b Banque Cant. Neuchât., prop.
Wirth, Léon, mécanicien.
- 19 Maspoli, Emile Vve, prop.
Jeanneret, Marcel, mécanicien.
Derron, Léopold, mécanicien.
- 21 Zepf-Maspoli, Adèle, prop.
Balanche, Paul, domestique.
Mattern, Emma, tailleuse.
Robert, Marcel, menuisier.
- 23 Maspoli, Charles, propriétaire.
Forestier, Ulysse, ébauches.
Bottani, Arn., peintre.
- 23a Maspoli, Emile Vve, propriét.
Maspoli, Charles, entrepreneur.
- 12 Clerc, Chs-Jâmes, pr. et gde forest.
- 14 Huguenin Frères & Cie, propr.
Perregaux, Marcel, comptable.
- 20 Pauli, Hermann, pro. man. et nég.
- 22 Montandon, Gges, prop. rentier.
Montandon, Gges, fils, graveur.
Jeanneret, Henri, commis.
- 24 Huguenin, Gges, propr., indust.
Calame, René, fab. horlogerie.
Pellaton, Chs, m. Technicum.
Huguenin, Edouard, man. mécan.
- 26 Huguenin, Georges, propr.
Lienhard, Jean, frappeur.
- 31 Hôpital, propriétaire.
(Gér.) Matthey & Boschung.
Dubois, Gust., nielleur.
Widmann, Fritz, journalier.
- 32 Pfister, Chs, propr., fondé pouvoirs.
Froidevaux, Arthur, mécanicien.
Chabloz, Louise, sans prof.
Perrenoud, Gges, commis.
- 33 Hôpital, propriétaire.
(Gér.) Matthey & Boschung.
Chabloz, Nelly Vve, sans prof.
Häsler, Charles, mécanicien.
Pellaton, Léa, ménagère.
Pellaton, Jacques, boîtier.
Pellaton, Julie, ménagère.
- 35 Lardet, Sophie, Vve, prop.
(Gér.) Hri Bourquin, Gde-Rue 16.
Grounauer, Etienne, lithographe.
Perregaux, Gust., prés. tribun.
Perrin, Edouard, ouvr. S. I.
- 39 Inäbnit, Marc, prop. et dir. fab.
Jeanneret, Elvire Vve, régleuse.
- 42 Guignard, Aug., propr., prof.
Matthey, Paul-Emile, mécanicien.
- 43 Inäbnit, Marc, propr.
Chédel, Ali, empl. bureau.
Tinguely, Fritz, empl. S. Ind.
- 45 Inäbnit, Marc et Tissot, Ls, pr.
Fallot, Gges, régleur.
Giauque, Amélie, commis.
Stöckle, Adolphe, mécan.
Forster, René, commis.
Tissot-Daguet, Ls-Al., remont.
Tissot-Daguet, Edm., acheveur.
Tissot-Daguet, sœurs.

Monts

- 47 Amey, Ali, propr., assortim.
Fahrny, Albert, boîtier.
- 48 Bersier, Ls, propr., empl. T P.
(Gér.) H. Bourquin, G.-Rue 16.
Tissot, Edouard, horloger.
Wegmüller, Roger, manœuvre.
Eppner, Albert, mécanicien.
Berger, Gottfried, chauffeur.
- 49 Lale-Demoz, Art., propr., déc.
Vuilleumier, Charles, boîtier.
- 51 Banque Cantonale, propriétaire.
Brientini, René, commis.
Pellaton, Charles, gaînier.
Chiappellini, Primo, mécanicien.
Fausser, Henri, boîtier.
Gentil, Charles, manœuvre.
Fluck, Edgar, mécanicien.
- 52 Dubois, Chs Vve, ménagère.
Vuilleumier, Pierre, pharmacien.
Girard, Georges, dégrossisseur.
- 56 Jung, Albert, propr., compt.
- 58 Béguin, Will., prop., dir. Ec. prim.
- 59 Ducommun, Gges Vve, propr.
Schindelholz, Arnold, agricult.
Robert, Charles, repasseur.
Cachelin, Constant, horloger.
- 63 Ducommun, Gges Vve, propr.
Pellet, Armand, chauffeur.
- 65 Ducommun, Gges Vve, pr. et ind.
- 66 Dubois, Alex., hoirie, propr.
Stalder, Nicolas, nielleur.
Urfer, M., ménagère.
Amacher, Arnold, manœuvre.
Huguenin, Camille, manœuvre.
Stalder, Ele-Ern., man. horlog.
- 68 Bersot, Eugène, propr. et rentier.
- 70 Bersot, Eug., propriétaire.
- 71 Brunner, Senn Vve, propr. bij.,
Matthey, Octave, peintre.
Zutter, Emile, mécanicien.
- 72 Maire Auguste, pr. et emp. post.
- 74 Bysæth, Jean, prop. et électro-méc.
- 84 Hugli, Osc., propr., frappeur.
- 90 Jeanrenaud, Gérald, prop., out.
Calame, Georges, sans prof.
- 99 Vogel, Paul, propr., négociant.

Nord (Passage du)

- 1 Delachaux, Léon, propriétaire.
(Gér.) Hri Bourquin, Gde-Rue 16,
Perrenoud, Edouard, mécanicien.

Petits-Monts

- 2 Girardet, John, propr., boît.
Fumey, René, mécanicien.
- 6 Mæder, Chs, propr., guilloch.
- 8 Sté immob. des Petits-Monts, pr.
(Gérant), Jacot, James, Env. 47.
Maurer, Hermann, emboîteur.
Régli, Jean, manœuvre.
Châtelain, Ernest, manœuvre.
Romy, André, électricien.
Bürgin, Ernest, graveur.
Gerber, Louis, mécanicien.
- 21 Matthey, Maur., pr., art. ptre.
Robert, Marie, lingère.
- 22 Evard, hoirie de Gges, propr.
(Gér.) Henri Bourquin, G.-Rue 16.
Favre, Albert, horloger.
Tièche, Edmond.
- 25 Guisan, Anna-Evelyne Vve, prop.
(Gér.) Michel Gentil.
Guillod, Arnold, fonct. retraité.
- 26 Gabus, Georges, propr.
Feuz, Robert, fermier.
- 28 Gabus, Georges, propr.
Rapaz, Alexandre, jardinier.

Petit-Moulin (Rue du)

- 2 Commune du Locle, propriét.
Berret, Joseph, pierres.
- 3 Jacot, Albert, Vve, propr., mén.
Rabus, Emma, ménagère.
Oppliger, Henri, manœuvre.
Meylan, Jules, assortiments.
Jacot, Chs-Paul, chocolatier.
Masoni, Maurice, boulanger

Pillichody (Chemin)

- 3 Matthey, Gges, pr. et fonct. post.
Gindrat, Roland, horloger.
Warmbrodt, Robert, horloger.
Droz, Marcel, horloger.
- 4 Baillod frères, propr.
Schütz, William, mécan.

BOIS - CHARBONS - MAZOUT
Girardet 46 **CHAPUIS** Téléph. 31.462

- 4 Mongrandi, J. Mme, ménagère.
Schütz, Ernest, mécanicien.

Pont (Rue du)

- 3 Pierrehumbert-Jacot, Bern., pr.
Perrenoud, Aug. Vve, repass.
Perrenoud, Charles, commis,
Perrenoud, Georges, négociant.
Jeanprêtre, Méline Vve, ménag.
Stebler, Hélène, emballouse.
Perrenoud, Pauline, aciers.
- 4 Favre, Albert, prop., boucher.
Barbey, Georges, m. coiffeur.
Bourquin, Fritz, boîtier.
- 6 Coopératives Réunies, prop.
Matthey, Jules, horloger.
Roulet, Numa, avocat.
Bobillier, Francis, ébauches.
Vuille, Berthe, ménagère.
Pharmacie Coopérative.
- 7 Thiébaud, Georges, prop., boul.
Siegrist, Rosa, assortiments.
Pellet, Henri, horloger.
Perrenoud, Roger, boucher.
Vallana, Camille, mécanicien.
Pierrehumbert, Daniel, primeurs.
Huber, Alfred, serrurier.
- 8 Jaenneret, Abram-Louis, prop.
Zbinden, Aug. Vve, ménag.
Huguenin, Jules-Henri, horloger.
Blatter Vve, ménagère.
Perret, Ed. Vve, régleuse.
Burgener, Cécile, Vve, ménag.
Seitz, Sœurs, ménagères.
- 9 Thiébaud, Georges, prop.
Renevey, William, boîtier.
Schneegg, Céline Vve, rentière.
Droz, Emile-Ami, doreur.
Frasse, Arnold, empl. C. F. F.
Baumgartner, H., mécanicien.
Fumagalli, François, tailleur.
Berset, Jules, gendarme.
Humbert, Robert, manœuvre.
- 11 Lohri, Paul, prop., négociant.
Mino, Louis, menuisier.
Matthey, Sœurs, tailleuses.
Boillat, Chs, antiquaire et prim.

Prés d'Amens

- 6 Aciera, S. A., propr.
Burri, William, concierge.

Progrès (Rue du)

- 7 Wirth, Wilhelm, Vve, pr., mén.
Matthey, Frédéric, mécanicien.
Peter, Paul, repasseur.
Patthey, Léa, horlogère.
- 9 Cachelin, Marc, prop.
Cachelin, Robert, horloger.
Sandoz, Edouard, remonteur.
Chapatte, Marcel, horloger.
- 11 Banderet, C. pr., cond. routes retr.
Günther, Gottfried, boucher.
Robert, Etienne, horloger.
Matthey, Ernesta, assortiments.
- 13 Græppi, Edouard, propr.
(Gér.), Græppi, Emile Vve, mén.
Ducommun, Jules, boîtier.
Robert, Marcel-Lucien, remont.
- 15 Saas, Louis-Hri, prop.
Frydig, Oscar, coiffeur.
Huguenin, René, mécanicien.
Maumary, Illona, assort.
- 17 Jeanmonod, Emile, pr., app. gaz.
Jaquet, Jacques, horloger.
Rognon, Hélène, régleuse.
- 19 Gabus, Marcel, succés. de, prop.
(Gér.), Matthey & Boschung.
Balimann, Léon, boîtier.
Augsburger, Jules, horloger.
Tissot, Charles, horloger.
- 21 Gabus, Marcel, succés. de, prop.
(Gér.) Matthey & Boschung.
Patthey, Jules-Hermann, mécanic.
Courvoisier, Gges, acheveur.
Stähly, Aurèle, chauffeur.
- 23 Mosimann, Arnold, prop., frapp.
Gaume, Blanche, assort.
Erard, Paul-Lucien, boîtier.
Vermot, Ida, ébauches
- 25 Oth. Girard, Tell, propriétaire.
(Gérants) Matthey & Boschung.
Jacot, Marie Vve, ménagère.
Desarzens, Gustave, commis.
Rieser, Georges, boîtier.
- 27 Oth. Girard, Tell, propriétaire.
(Gérants) Matthey & Boschung.
Scherz, Jean-Christian, pivoteur.
Perret, Samuel, assortiments.
- 31 Saas, Louis-Henri, enfants, propr.
(Gér.) Jeanne Saas,

- 31 Dubois, Louise, Vve, ménag.
Bise, Vve, horlogère.
Saas, Jean, électricien.
Humbert, Emile, mécanicien.
Ecuyer, Sœurs, commis.
Favre, Alice, commis.
Graf, Vvè, ménagère
Maire, Lina et Jeanne, ménag.
- 35 Nadenbousch, A. etenf. Robert, pr.
(Gér.) Haldimann, G. av., Neu-
châtel.
Baillod, Berthe, horlogère.
Robert, Anaïse, s. prof.
Corlet, Joseph, remonteur.
Béguin, Ls-Alcide, cordonnier.
Béguin, Louisa, assortiments.
Girard, Emma, pos. roues.
- 37 Coopératives Réunies, propr.
Jeanneret, Arnold-Henri, institut.
Donati, Jean, horloger.
Senn, Henri, sertisseur.
Aubry, Jules-Alc., fact. retraité.
Jeanneret, Gges-Ele, cordonnier.
Sausser, Armel-Louis, assortiments.
Dubois, Hélène Vve, coutur.
- 39 Rosat, Paul, propr., régleur.
Hunkeler, Aloïs, mécanicien,
Montandon, Jâmes, instit. retr.
- 41 Soc. Immob. Progrès S. A., pr.
(Gér.) Matthey & Boschung.
Gigandet, Léon, mécanicien.
Rauss, F. Vve, assortiments.
Meyer, René, commis
Philippin, Jâmes, commis.
Perret, Charles, chef garage.
Berthoud, Jules, horloger.
Boillod, Alfred, horloger.
- 43 Barbieri, Etienne, propr.
Pellaton, Paul, man. niel.
Bähler, Raoul, assortiments.
Dubois, Fritz, commis.
Marthaler, Gustave, mécanicien.
Jeanneret, Charles, Vve, ménag.
Monard, Jean, assortiments.
Jeanneret, Henri, agent police.
Perret, Chs, man. mécanicien.
- 45 Lanfranchini, Prre, gyp.-peint., pr.
Wolff, Gottlieb, graveur.
Gindrat, Armand, boîtier.

- 45 Fleuty, Georges, horloger.
Hänni, Arnold, horloger.
- 47 Knutti, Henri, fils, prop., boucher.
Aubert, Charles, instituteur.
Vuille, Paul, horloger.
Huguenin, Louis, ag. de police.
Grisel, William, horloger.
Courvoisier, Paul, acheveur.

Raisin (Rue du)

- 5 Robert, Marie, propr., gainière.
Robert, Paul, ébauches.
Jeanmaîret, Fritz, horloger.
- 7 Abplanalp, Gust., prop., cafet.
Schnetzer, Charles, mécanicien.

Raya

- 2 Evard-Widmann, Virg., pr. et man.
- 7 Guyot, Willy, propriét., instit.
Guyot, Léa Vve, ménagère.
- 15 Soc. Immob. Raya S. A. propr.
(Gér.) Jâmes Jacot, Envers 47.
Breting, Charles, chef publicité.
Jeanmonod, William, pierriste.
Grandjean, Oscar, mécanicien.
Bolliger, Henri, instituteur.
Balmer, Louis, horloger.
Jacot, Maurice, horloger.

Reques (Chemin des)

- 4 Péquignot, enfants de B., propr.
Jeanneret, Charles, manoeuvre.
Péquignot, Lucien, tailleur.
Nicolet, Adèle, instit. retraitée.
- 10 Piquet, enf. d'Edouard, propr.
Marchand, Achille, fonct. postal.
Delacour, Constant, boîtier.
Ramseyer, Marie, assortiments.
Vassia, Jean, horloger.
Antenen, Marcel, horloger.
Perret, Joël, horloger.
Huggler, Mlle, sans profess.
Robert, Edmond, mécanicien.
- 12 Baillod, Léopold, success., propr.
Lesna, Julia, vendeuse.
Stuedler, sœurs, assortiments.
Châtelain, Gédéon, horloger.
Baillod, Mlles, instit. et commis.
Baillod, Léopold, professeur.

SACS DE DAMES

le plus grand choix chez
PORTEMONNAIES - PORTEFEUILLES

S. E. EMERY

Andrié 3 - 5% S. E. N. J.

- 14 Mosimann, Adolp., prop.
 16 Turtshy, Charles, prop.
 Braillard, Gaston, jardinier.
 18 Maire, Ls-Eug., prop. et oxydeur.
 20 Bailloil frères, prop.
 Noirjean, A., gendarme.
 Romersa, François, peintre.
 Maire, Georges, manoeuvre.
 Tissot, René, sellier.
 Bubloz, Gustave, instituteur.
 Local des Eclaireurs,
 Favre, Gédéon, menuisier.
 Duvanel, Fritz-Emile, assort.
 20bis Bailloil, John, prop. et agent.
 22 Nardin, Chs, prop., m. boîtier.
 Ducommun, Fritz, horloger.
 Schöni, Frédéric, horloger.
 24 Sandoz, Tell et Karl, propriét.
 Neukomm, Georges, horloger.
 Girardet, Henri, pivotteur.
 Droz, Oscar, horloger.
 Sandoz Karl, horloger.
 Cordier, Nanette, ménagère.

Sapins (Chemin des)

- 5 Reymond, Paul, prop., rentier.
 Reymond, Vve Adrien.
 Girard, Charles, assort.
 8 Jeannet, Alfred, enfants de, prop.
 Jaquet, Henri, dir. Serv. Indust.
 Bauer, Charles, pasteur.
 Roulet, Alfred, graveur.
 9 Glauser, Chs, prop., emboît.
 Duvanel, Odile, ouvrière pierres.
 Glauser-Maurer, Chs, horloger.

Saules (Rue des)

- 3 Kunkler, Vve de Fréd., propr.
 Dubois, René, horloger.
 Jeanquartier, Paul, magasinier.

Soleil d'Or (route du)

- 5 Bourquin, Aug., propr., rent.
 (Gér.) Hri Bourquin, Gde-Rue 16.
 Richardet, Louis, remonteur.
 Gabus, Arn., nielleur.
 Pellaton, sœurs, ménagères.

- 5 Oudot, Emile, commis.
 Carozza, Jean-Marie, poêlier.
 Dumond, Arnold, horloger.
 Thiébaud, Paul-Alb., jardinier.
 Anderegg, Gges, Vve, ouvrière.
 10 Gabus, Georges, prop.
 Robert, Auguste, agriculteur.
 L'Eplattenier, Philémon, empl.
 19 Toffel, Arm., prop., instituteur.
 Fallet, René, prés. cons. communal.

Sylvain-Malret (Rue)

- 10 Matthey, Elise, Vve, prop., rent.
 Perret, Robert, médec.-dentiste.

Technicum (Avenue du)

- 1 Casino-Théâtre, propriétaire.
 (Gérants) Matthey & Boschung.
 Roulet, Louis, cafetier.
 16 Hôme Zénith.
 Monet, Marg. Vve, directrice.
 21 Commune du Locle, propr.
 Maire, Eugène, chef d'usine.
 Klenk, André, tailleur.
 Prétôt, Louise, concierge.
 26 Commune du Locle, propriétaire.
 Vermot, Augustin, concierge.
 28 Commune du Locle, propriétaire.
 Bähler, Alfred, mécanicien.

Temple (Rue du)

- 1 Jung, Chs, propriét., rentier.
 Jung, Jean, négociant.
 Parel, Henri, mécanicien.
 Guinand, Jean, commis.
 Hofer, Hermann, découpeur.
 Emch, Jean, assortiments.
 3 Dubois, Jâmes, Vve, prop. et rent.
 Humbert, Camille Vve, assortim.
 Kernen, Mlles, horlogères.
 Schär, Hélène, ménagère.
 Grandjean, Marie-Lina, ménag.
 Rauss, Vve François, négociante.
 5 Sandoz frères, prop. et négociant.
 Droz, Achille, manoeuvre.
 Favre, Gaston, mécanicien.
 Sandoz, Henri, négociant.
 Sandoz-Maire, Paul, négociant.
 Mercier, Paul-Edouard, remont.

- 7 Gnægi, Agnès et Favre, Julien
et Madeleine, prop.
Bell S. A., boucherie.
Favre, Mathilde, Vve, rentière.
Courvoisier, Mme, lessiveuse.
Schweizer, Ernest, pâtissier.
Montandon, René, assortiments.
Gärtner, Joseph, cuisinier.
- 10 Blaser, Elisabeth, prop., négoc.
Johann, Wilhelm, commerçant.
Järmann, Ernest, remonteur.
Blaser, Arnold, boîtier.
Salvisberg, Vve de Chs, ménag.
- 19 Schenk, A, prop. et prof. Techn.
Lambercier, Arthur, horloger.
Schmidt-Thomann, Alf, pierriste.
Schmidt-Thomann, Mme négoc.
Simon, Vve de Ferd., tailleuse.
Jenny, Marie, Vve, ménag.
- 20 Soc. imm. Garage Trois-Rois, pr.
(Gér.) Matthey & Boschung.
Thomas, Charles, mécanicien.
Nussbaumer, E., chef garage.
- 21 Haldimann, Hil. Vve, mén., pr.
Pompes funèbres générales S. A.
Dubois, Henri, négociant.
Quartier, Henri, rentier.
Ducommun, André, assort.
Dubois, Charles, horloger.
Vermot, Marcel, négociant.
Gueniat, Marcel, horloger.
Vuille, Felix, manœuvre.
- 23 Landry, Pierre, prop.
(Gérant) Gentil, Michel, notaire.
Kuhn, Albert, cordonnier.
Lecoultre, Gaspard, limeur.
Thiébaud, Léon, voyageur.
Minder, Emile, cafetier.
Ducommun, Pauline, ménagère.
- 27 Soc de l'Hôtel des 3 Rois, prop.
(Gérant) Michel Gentil, not.
Pisoli, Jane, tenanc. hôtel.
Pisoli, Marcel, ferblantier.
- 29 Soc. Immob. Temp. 29, S.A., prop.
(Gér.) Jâmes Jacot, Envers 47.
Guibelin, Vve, couturière.
Matthey, Mlle, ménag.
Klauser, Hermann, mécanicien.
Baillod, Chs, médecin.
- 29 Wanner, Martin, coiffeur,
Salon Coopér. de coiffure.
Ziegler, Auguste, assurances.

Tourelles (Chemin des)

- 1 Schaller, Henri, prop., négociant.
Buchter, J., assort.
Jeanneret, Charles, horloger,
Dubois, Vve, ménagère.
Giroud, Nicette, institutrice.
Golay, Henri-Lucien, ouilleur.
- 3 Matthey, succ. de Paul, prop.
Matthey, Francis, acheveur.
Huguenin, Maurice, acheveur.
Matthey, John, gainier.
Jeanneret, Bern.-Ch., couvreur.
- 4 Tissot, Paul, prop. et fab. horl.
- 5 Delvecchio, Clementa Vve, prop.
(Gér.) Willy Boulliane, Envers 39.
Frasse, Henri, employé de poste.
Cart, Robert, fabr. d'horlog.
Boillod, René, boîtier.
Vuille, Roger, mécanicien.
Eymann, Louis, assortiments.
Perrin, Paul, émailleur.
Perret, Lucie, vendeuse.
Jacot, André, employé banque.
- 7 Jacot, Georges, propr.
Fox, John, fonct. postal.
Ochsenbein, Ernest, mécanicien.
- 9 Huguenin, Ulysse, prop., indust.
Calame, Alcindor, horloger.
Matthey, Maïre, remonteur.
- 10 Borel, Bern. Vve, propr., rent.
Huguenin, Paul, industriel.
- 11 Zbinden, Ed. Vve, propr., mén.
Tissot, Clément, prof. Technicum.
Renaud, Paul, technicien.
Perrenoud, Emile, facteur.
- 12 Tissot, Marie, propr. comptable.
Tissot, Charles Vve, s. prof.
- 13 Bandi, Charles, propr., nickel.
- 15 Dubois, Bernard, propr., boîtier.
Gindrat, Werner, régleur.
Jeanneret, Henri, industriel.
Huguenin, Zélim, empl. S. Ind.
- 19 Tissot, Chs & Fils S. A., prop.
Grau, Eugène, concierge.

POUR CADEAUX en tous genres
d'articles à prix avantageux, voyez au

Magasin S. E. EMERY
Rue Andrié 3

Adresses des Habitants Stables du Locle

Classés par ordre alphabétique

- Abplanalp, Alb, cantonn. C. F. F.,
Grande-Rue 1.
— Gustave, cafet., Raisin 7.
— Gustave, boîtier, Gde-Rue 34.
- Aciéra, S. A., fabr. de mécanique.
Prés d'Amens 6.
- Ackermann, Ernest, garç. laborat.,
Jeannerets 29.
— Joséphine, assort., Jaluse 18.
- Aeberli, Gérald, mécan., Chalet 4.
- Aebi, Jac., mécan., Avenir 1.
- Aellen, Ali, horlog., Jaluse 24.
— Aimée, commis, Côte 4.
— Alice, poliss., J.-d'Hôtaux 2.
— Alice Vve, agr., Jean-d'Hôt. 2.
— Alice, polisseuse, Foyer 6.
— André, commis bque, Côte 4.
— Angèle, concierge, France 11.
— Arm., terrass., Jaluse 24.
— Chs-Alb., mécanicien, Jaluse 8.
— Chs-Em., agric., Monts Orient. 1.
— Edg., domest., Jean d'Hôtaux 3.
— Emma Vve, mén., Montpug. 16.
— Fernand, représ., Mont-Pug. 16.
— Fritz, domest., Jean d'Hôtaux 2.
— Gges, commissionn., Jaluse 24.
— Hélène Vve, ménag., Côte 4.
— Irène, ménag., Crozot 1.
— Louis, agricult., Crozot 1.
— Louis, instit., France 12.
— Marc, agricult., Molière 21.
— Marcel, domestique, Crozot 6.
— Maria Vve, coutur., Bournot 31.
— Martha, mén., Monts-Perreux 5.
— Maur., agric., Monts-Perreux 5.
— Nadine, peint.-ém., Jeanner. 1.
— René, frais., Di-J.Richard 5.
- Aellen, Ulysse, agriculteur, Rez 1.
— William, man. jard., Côte 14.
— Walth., agricult., Molière 21.
— Wern., commis bque, Côte 4.
- Aellig, Félix, retraité, Mi-Côte 3.
— Léopold, typogr., Mi-Côte 3.
— Rachel, assortim., Mi-Côte 3.
— Ruth, pignons, Mi-Côte 3.
— Suz., sertiss., Mi-Côte 3.
— Théod., sertiss., Crêt-Perrelet 5.
- Aeppli, Marie Vve, Etangs 2.
— Fritz, boulanger, Etangs 2.
- Aerni, Ch., direct., H.-Grandjean 7.
— Emma Vve, Di-JeanRichard 1.
— Germaine, sert., H.-Grandj. 7.
- Aeschlimann, Paul, représ., Foule 30
— Walth., domest., Bournot 31.
- Albertano, Jacq., chaud., Girardet 14
- Albisetti, Sig., maç., A.-M.-Piag. 35.
- Allemann, A.-W., compt., France 67.
— Elisa, assortiments, Midi 15.
— Johann, boulanger, Industrie 7.
— Joseph, repass., Girardet 68.
- Allenbach, Marcus, agr., Combe
Monterban 1.
- Alpha, fab. compteurs, D. Jrich. 5.
- Althaus, Angél., assort., G.-Rue 24.
— Lse Vve, s. prof., Gde-Rue 24.
- Amacher, Arn., man., Monts 66.
— Charlotte Vve, ménag., Roches-
Voumard 31.
- Ambühl, Jos., men., Montpugin 1.
- Amey, Ali, ancrs, Monts 47.
— Irène, emballeuse, France 33.

- Amey, Mcel, comm. post., Collège 6.
 — Netty, commis, France 33.
 — René, typogr., Collège 6.
 Amez-Droz, Jules, émail., A.-M. Piaget 31.
 — Louis, s. prof., Côte 24.
 — Pierre, Gde-Rue 5.
 — Madel., assort., A.-M.-Piag. 31.
 — Waldémar, coiff., Côte 18.
 Amiot, Eugénie, mén., Concorde 55.
 Andelli, Hri, serrurier, Bournot 5.
 — Henriette, taill., Bournot 5.
 Anderegg, Amanda, régleuse, Bellevue 12.
 — Fritz, boîtier, Hôtel-de-Ville 13
 — Mart. Vve, mén., Soleil d'Or 5.
 — Pierre, fonct. post., H.-de-Ville 13
 — René, horl., Hôtel-de-Ville 13.
 — Roger, horl., Hôt.-de-Ville 13.
 — Werner, mécan., Jeannerets 38.
 Andreini, Jean, maçon, C. Vail. 35.
 — Catherine, coutur., C.-Vaillant 35
 — Vincent, maçon, Envers 62.
 Andreino, Jos., men., Cr.-Perrelet 3.
 — Primitiva, Vve, C.-Perrelet 3.
 — Roméo, électr., Etangs 24.
 Andrey, Alf., assort., Envers 43.
 — Jean, mécan., Crêt-Vaillant 15.
 — Louis, ébauch., C.-Vaillant 15.
 — Marcel, man., Malakoff 24.
 Andrié, Arm., boît., Billodes 46.
 — Ewald, assort., Concorde 11.
 — Gabrielle, assort., Gde-Rue 26.
 — Gges-Eug., man., C.-Vaillant 5.
 — Willy, commiss., Molière 11.
 Anker, Louise, ménag., Fleurs 5.
 Anklin, Catherine Vve, sans prof., Jeannerets 29.
 Annen, Berthe, journ., C.-Vaillant 2.
 — Thérèse, assort., Envers 58.
 Antenen, Adèle Vve, mén., Bied 5.
 — Ed., guillocheur, France 32.
 — Ml-André, p. cad., Reçues 10.
 — Paul, graveur, Dl-JeanRich. 34.
 Arber, Hans, tech.-méc., Billod. 61.
 Armée du Salut, Bournot 37.
 Arnaboldi, Fern., bijout., Pont 9.
 — Henri, remont., Temple 29.
 Arni, Alb., méc., Chalet 6.
 Arrighi, Hri, maçon, Etangs 12.
 Arrigo, Cyrille, pivot, Envers 1.
 — Edgar, assortim., Envers 27.
 — Edm., empl. C. F. F., Chalet 10.
 — Noella, tailleuse, Envers 1.
 Arrigoni, Jos., maç., H.-de-Ville 11.
 — Ls, peint.-gygs., A.-M. Piag. 16.
 Asile des Billodes, Billodes 40.
 Assoc. patr. horlog. du district du Locle, Crêt-Vaillant 37
 Auberson, Ace, s. pr., D.-J.Rich 12.
 Aubert, Adrienne, empl., D. JRich. 8.
 — Angèle, mén., Dl-J.-Richard 8.
 — Aug., retraité, Dl-J.Richard 8.
 — Cécile, vend., Industrie 9.
 — Charles, rem., Bournot 13.
 — Ch., instit., Progrès 47.
 — Chs, commis, Progrès 47.
 — Francis, rem., Grande-Rue 14.
 — Madeleine, chocol., Gde-Rue 14.
 — Paul, remont., D.-J.-Richard 8.
 — René, remont., Gare 3.
 Aubert-Paillard, Chs, emb., Andrié 7.
 Aubry, Jules, fact. retr., Progrès 37.
 Auderset, Jean, fond., Billodes 42.
 Aufranc, Jean, empl., Foyer 17.
 Augsburg, Cécile, Vve, agric., Molière 10.
 — Cécile, ébauch., Molière 10.

Serviettes et Sacs d'école
 s'achètent bon et bon marché chez
 5 % S. E. N. J.

S. E. EMERY
 Rue Andrié 3

- Augsburger, Emma, ancre, Girardet 44.
 — Fritz, agricult., Molière 10.
 — Georges, boît., M.-A.-Calame 6
 — Jules, remont., Progrès 19.
 — Léa, assortim., Progrès 19.
 — Mathilde, régl., Girardet 39.
 — Math., Vve, ménag., Marais 18.
 — Pl-Ali, remont., Marais 18.
 — Pl-Alph., rem., M.-A. Calame 6
 — Rosina, journal, Côte 18.
 — Tell, chev., D.-J.Richard 8.
 — William, ach., Hôt.-de-Ville 13.
 Bächler, Yvonne, ass., Envers 49.
 Bächli, Lina, emball., France 29.
 Bachmann, Aug., repas., Hôpital 18.
 — Ch.-Em., secrets, Marais 30.
 — Chs-Em., scieur, Replattes 5.
 — Christ., gazier, Billodes 69.
 — Cornélie, ménagère, Côte 10.
 — Elvine, fleuriste, Côte 10.
 — Emma, agric., Jaluse 33.
 — Erhard, remont., Jeanneret 38.
 — Estelle Vve, mén., P.-de-Martel 2
 — Georges, domest., Jaluse 15.
 — Henri, mécan., Billodes 69.
 — Henri, boîtier, Hôpital 12.
 — Marie, Vve, ménag., Etangs 27.
 — Paul, agricult., Voisinage 3.
 — Violette, mén., Cr.-Vaillant 29a.
 Bader, Anna, mén., Bournot 33.
 — Chs, régl., A.-M.Piaget 21.
 Badertscher, Karl, mécan., J.-J.-Huguenin 27.
 Badrutt, Alp., past., M.-A. Calame 2.
 Badstuber, Edith, mén., Billodes 40.
 — Emilia, journ., Billodes 35.
 — Georges, assort., Billodes 35.
 — Juliette, assortim., Billodes 35.
 — Marguer., assort., Billodes 35.
 Bæhr, Charles, méc., Girardet 41.
 — Nelly, institut., Girardet 41.
 — Pl-Christ, méc., Girardet 18.
 Bähler, Bche. commis, Crêt-Vaill. 14.
 — Bernard, frapp., Foyer 21.
 — Chs-Alb., chocol., Jeanner. 40.
 — Chs-Alf., man., Av. Technic. 28.
 — Chs-Vict., monteur, Pont 8.
 — Fritz, mécan., Banque 12.
 — Gges, estamp., Foyer 21.
 — Henri, commis, Jeannerets 35.
 — Louise, ébauch., Progrès 43.
 — Lucie, assort., Foyer 21.
 — Raoul, assort., Progrès 43.
 — Raoul, bijout., Progrès 43.
 — Richard, ébauch., Crêt Vaill. 14.
 — Suz., assort., Progrès 43.
 — Ulysse, commis, Avenir 10.
 — Yvonne, assort., Progrès 43.
 Baillo, Amélie, mén., Marais 5.
 — André, m. boît. Techn., B.-Site 4.
 — Artil, acheveur, Côte 15.
 — Chs, Dr méd., Temple 29.
 — Ch.-Aug., mécan., Côte 15.
 — Emma, Mme, mén., Mi-Côte 14.
 — Gges, secrets, Bellevue 2bis.
 — Hriette, log., A.-M.-Piaget 23.
 — Jeanne Vve, Collège 4.
 — John, sertiss., Reçues 20b.
 — Léop. fils, prof., Reçues 12.
 — Mad., assort., Bellevue 2bis.
 — Marcel, remont., Beau-Site 4.
 — Marthe, assort., Bellevue 2bis.
 — Mathilde, aciers, Marais 5.
 — Maurice, outill., Côte 15.
 — Maur., boît., Bournot 15.
 — Max, sertisseur, Mi-Côte 14.
 — Nelly, ménagère, Côte 15.
 — Philippe, horlog., Beau-Site 4.
 — Raoul, employé hôt., Côte 15.

- Baillod, Ruth, institutr., Reçues 12.
 — Suzanne, compt., Reçues 12.
 — Thérère, secrét., Collège 4.
- Baillods, Btha, ébauch., Progrès 33.
- Balanche, Chs-E., chauff., Midi 21.
 — Marie-Lse, s. prof., Progrès 17.
 — Narcisse, journ., Chauffaud 10.
- Balimann, Elise, Crêt-Vaillant 35.
 — Léon, boîtier, Progrès 19.
 — Louise, ménag., Progrès 19.
- Bally, Adèle Vve, Foyer 21.
- Balmer, Adèle Vve, mén., Côte 7.
 — Germaine, commis, Banque 2.
 — Jules, journ., Banque 2.
 — Louis, pivotteur, Raya 15.
- Bandelier, Marcel, guill., Eroges 32.
 — Roger, achev., France 15.
 — Suz., cylindres, Eroges 32.
- Banderet, Ch., conduct. de routes.
 Progrès 11.
 — Charles, sans prof., Côte 18.
 — Marthe, graveuse, Progrès 11.
- Bandi, Chs, nickel., Tourelles 13.
- Banque canton., succ., Gd'Rue 25.
- Barbay, Jenny, gouv., Billodes 40.
- Barben, Chs, restaur., Gare 1.
- Barbey, Eug., lim. cadr., Baume 3.
 — Georges, doreur, Concorde 29.
 — Georges, coiffeur, Pont 4.
 — Marie-Bertha, mén., France 22
 — Paul, journal., Bournot 17.
- Barbezat, Blanche, mén., D.-J.Ri-
 chard 10.
 — Maurice, dent., Di-JeanRich. 10.
 — Paul, fab. d'horl., Prévoux 31.
 — Pierre, bijout., Prévoux 31.
- Barbier, Jmes, commiss., Jardin 7.
 — Théod., conc., Di-J.Richard 9.
- Barbieri, Andrée, mén., J.-F.-Hour. 5
 — Etienne, men., J.-F.-Houriet 5.
 — Jean, menuis., J.-F. Houriet 5.
 — Maurice, ébén., J.-F.-Houriet 5.
 — Yvonne, s. prof., J.-F.-Hour. 5.
- Bardone, A., nég., H. Grandjean 2.
- Bargetzi, Chs, étamp., Gde-Rue 3.
 — Chs, élect. méc., Gde-Rue 3.
 — Jean, commerc., Girardet 55.
 — Jean-Bapt., marbr., Jeanner. 34.
 — Léon, mécan., Mi-Côte 19.
 — Pierre, peintre, Gde-Rue 6.
- Barré, Bluette, s. prof., Gde-Rue 7.
- Barret, Chs, élect., Foyer 18.
- Barth, Elise, Vve, Concorde 9.
 — Berthe, coutur., Concorde 9.
 — Hri, agricul., Ravières 2.
 — Josepha, Vve, mén., Concord. 49
 — Marie, ménag., Concorde 9.
 — William, bûch., Replattes 9.
- Barthoulot, Fçois, empl. téléph.,
 Prévoux 15.
 — Germaine, assort., Prévoux 15.
 — Louis, charpent., Combes 1.
- Bärtschi, Fritz, niell., Côte 19.
- Barzé, Pierre, retr., A.-M.-Piag. 31.
- Bassin, Ch.-Ed., mécan., Girardet 60
 — Roger, mécan., Di-J.Richard 1.
- Baud, Marie-A., pierr., Envers 69.
- Bauer, Alfred, commis, Midi 17a.
 — Charles, pasteur, Sapins 8.
 — Conrad, boulang., Billodes 29.
- Baumann, Werner, méc., B.-Site 5.
- Baumberger, Alf., couv., Billod. 22.
 — Ernest, couvreur, Billodes 22.
- Baumgartner, Alb., commis, Hry
 Grandjean 2.
 — Bertha Vve, mén., Billodes 63.
 — Charles, typogr., Foyer 25 b.

Maroquinerie

S. E. EMERY

Rue Andrié 3

Téléphone 31.754

- Baumgärtner, Edwin, boît., M.-A.-Calame 5.
 — Henri, mécanicien, Pont 9.
 — Léon, man. scierie, Pont 9.
 — Léone, horlog., Billodes 63.
 — René, mécan., Invisible 6.
 Beck, Paul, boîtier, J.-J.-Hug. 12.
 Becker, Fréd., peintre, Envers 45.
 — Willy, peint., Envers 45.
 Bédert, Arm., mécan., Envers 49.
 Béguelin, Bertr., commis, Billod. 25.
 — Bertrand, mécan., Collège 4.
 — Marg., Vve, Foyer 29.
 Béguin, Adrien, employé C. F. F., Crêt Perrelet 1.
 — Alex., boîtier, Girardet 46.
 — Berthe, ménag., Avenir 22.
 — Chs, Dr, pharm., Gde-Rue 38.
 — Charles, régleur, Foyer 17.
 — Edith, commis, Foyer 17.
 — Gérard, méc., Hry-Grandjean 7.
 — Ida, assort., Reçues 14.
 — Jean, boîtier, Marais 15.
 — Jules, concierge, Marais 21.
 — Julien, Vve, mén., Envers 22.
 — Ls-Alc., cord., Progrès 33.
 — Louisa, taill., Progrès 33.
 — Louise, Vve, France 14.
 — Marie-Lse, règl., France 14.
 — Marie-Lse, Vve, mén., Marais 15.
 — Nelly, coutur., Foyer 17.
 — Rose-Marie, mén., Monts 58.
 — Wm, dir. Ec. prim., Monts 58.
 Behra, Alph., coiff., Marais 20.
 — Xavier, coiffeur, Marais 20.
 Beiner, Arth., rem., Jeannerets 4.
 — René, décott., Gde-Rue 1.
 Bel, Chs, agr., Roches Voumard 30.
 — Chs-E., domest., R. Voum. 30.
 — Eug., voit., Roches Voumard 30.
 — Rose-Mar., emball., R. Voum. 30.
 Beljean, Jnne, off. A. S., Bournot 37.
 Bell, bouch., Tple 7 et France 18.
 Bellat, Bernard., ébauc., France 22.
 — Joséphine, ébauch., France 22.
 Beltrami, Marie-R., cadr., Reçues 4.
 Benoît, Alice, régleuse, Foule 24.
 — Cl.-Eva, débris, Envers 27.
 — Lina, débris., DI-J.Richard 12.
 — Marie, s. prof, Gde-Rue 32.
 — Paul, assort., Girardet 29.
 — Rose, débris., DI-J.Richard 12.
 — Ulysse, roueur, Foule 24.
 Benz, Gottl., prof. au Technicum, Marais 27.
 Berchten, Ern., découp., Bournot 33.
 — Ernest, mécan., Jaluse 10.
 Berclaz, René, choc., Jeannerets 27.
 Bergeon, Jles, nég., DI JRichard 10.
 — Edith, commis, DI-J.Richard 10.
 — Mcel, furnit., H.-Grandjean 2.
 — Yvonne, modiste, D.-J.Rich. 10.
 Berger, Bern., remont., Envers 31.
 — Daniel, balanciers, Envers 69.
 — F.-Arth., grav., Bellevue 30.
 — Fritz, m. bouch., Gd'Rue 1.
 — Gottfr., mécan., Monts 48.
 — Henri, méc., Col-d-Roches 26.
 — Ismaël, A.-M. Piaget 16, magasin Temple 11.
 — Jeanne, ébauches, Châtelard 10.
 — Maurice, boucher, Gde-Rue 1.
 — Raoul, assort., Gds-Monts 6.
 — R.-A., assort., Cbe Monterban 3.
 — Robert, jard., Clos-aux-Veaux 2.
 — Roger, élect., Gds-Monts 6.
 — Suzanne, tailleuse, Châtel. 10.
 Berjeux, Louis, assort., Girardet 5.
 — Marcelin, man., Bournot 1.
 Bertie, Léon-Ami, électro-mécan., Bellevue 26.
 — Marcel, commis, Bellevue 26.

- Bernard, Camille, mod., Daniel-J. Richard 2.
 — Gges, commis douan., Jeann. 4.
- Bernasconi, And., boît., Jeanner. 31.
 — Alex., sculpt., Avenir 11.
 — Ant., entrepren., Foule 24.
 — Charles, maçon, Crêt-Vaillant 5.
 — Clément, gypseur, Avenir 11.
 — Clémentine, horlog., Avenir 11.
 — Dominique, maçon, Billodes 44.
 — Gges-Ele, méc., Jeannerets 31.
 — Mathilde, cuisin., Foule 24.
 — Paul, Bournot 31.
 — Thérèse, s. profess., Avenir 11.
 — Willy, carrier, Jeannerets 34.
- Berner, Chs, commis, Foyer 27.
 — Gust., cafet., DI-JRichard 34.
 — Louise, ménag., Bournot 25.
 — Rob., remont., Envers 39.
- Berner-Zwahlen, Aug., mécanicien Bournot 25, atel. Temple 15.
- Berret, Jos., pierr., Pet. Moulin 2.
 — Marie, mén., Girardet 55.
 — Math., assort., Girardet 55.
- Berset, Jules, gendarme, Pont 9.
 — Robert, employé Abatt., Col 45
- Bersier, Louis, emp. S. I., Monts 48.
- Bersot, Eug., rent., Monts 68.
 — Maurice, confis., Gare 14.
- Berthoud, André, cadr., Jaluse 12.
 — Augusta, f. boîtes, Technic. 16
 — Aug., soud., Côt. des Billodes 4.
 — César, poinç., France 27.
 — Chs, achev., J.-J.-Huguenin 35.
 — François, secr., Châtelard 11.
 — Hedwige, emball., Progrès 41.
 — Jules, remont., Progrès 41.
 — Madeleine, éb., Progrès 41.
 — Marthe, Côte des Billodes 6.
 — Paul, remont., Côte-des Bill. 6.
 — Renée, ébauch., Châtelard 11.
- Bertin, Marie, rent., DI JRichard 12.
- Bertoncini, Edm., gyps., DI-Jean-Richard 8.
 — Paul, gyps., DI-JeanRichard 8.
 — Pierrine, vend., Gde-Rue 20.
 — Séraphine, taill., Gde Rue 20.
 — Silvine, Vve, Grande Rue 20.
 — Virg., ferblant., Grande Rue 20.
- Bertschi, Fritz, nielleur, Bellev. 4.
- Bertschinger, Juliana, ménagère, DI-JeanRichard 13.
- Besse, Chs, vend. journ., Côte 17.
- Bessire, Gges, manœuv. Foyer 24.
- Besson, André, camionn., Env. 65.
 — Berthe, Vve, ébauc., Bellevue 4.
- Béatrix, Chs, fonct. douan., Col 34.
 — Hélène, stén.-dact., Col 34.
 — Ls, serg. de pol., Jehan-Dz 13.
- Beuret, Lucia, assort., D.-J.-Rich. 37.
- Beyeler, Gertr., mod., Envers 39.
 — Chs, scieur, Envers 39.
- Beyner, Ach., rem., Envers 23.
 — Achille, remont., Molière 1.
 — Arthur, cadrans, Jeh.-Droz 13.
 — Chs., horl. rhab., France 20.
 — Gustave, remont., Envers 35.
 — Gustave, achev., Envers 35.
 — René-G., décott., Envers 47.
- Bichsel, Edg., dir. Zenith, Billodes 38
- Biedermann, Gges, boît., Indust 13
- Biehly, Jos., remonteur, Foule 26.
 — Ida, s. prof., Foule 30 a.
- Biéri, Agathe, dem. mag., C. Vail. 18.
 — Alice, cout., Crêt-Vaillant 18.
- Bigler, Fritz, boulang., Andrié 11.
 — Georges, commis, Envers 48.
 — Jean, fond., Col-des-Roch. 26.
 — Werner, boulang., Andrié 11.

**SACS DE TOURISTES,
THERMOS,**

bons, solides, chez
avec timbres S. E. N. J.

S. E. EMERY
Rue Andrié 3

- Billaud, Mrie Vve, dess., Col 38.
 — Marie, ménag., Col 38.
 Billod, Bern., agricult., Crozot 19.
 — Georges, ébauch., Collège 11.
 — Lina, ménag., Prévoux 21.
 — Lucie, agric., Prévoux 25.
 Billod-Girard, Fernande, polis-
 seuse, Crêt-Vaillant 2.
 — Louise, Vve, ménag., France 21.
 — Paul-Aug., assort., Ecreuses 3.
 — Paul, acheveur, France 21.
 Bionda, Hri, gyps., Avenir 13.
 Bischof, Roger, représ., Marais 15.
 Bise, Gustave, assort., Progrès 31.
 — Louise Vve, mén., Progrès 31.
 Bisetti, Lucien, men., Etangs 2.
 Bizzini, Jean, nielleur, Billodes 21.
 Blanc, Anna, Vve, mén., Concor. 9
 — Argentina, caiss., Côte 17.
 — Emma, Vve. ménag., Côte 21.
 — Hélène, empl., Billodes 40.
 — Hermann, régl., France 11.
 — Lucien, sellier, France 1.
 — Marcel, manœuv., Banque 7.
 — Mathilde Vve, mén., Banque 7.
 — Paul, achev., Billodes 75.
 — René-Gér., achev., France 20.
 — Roger, méc.-électr., Côte 21.
 — Rose, mén., M.-A. Calame 14.
 — Willy, chocolat., Banque 7.
 Blandenier, Laure Vve, C.-Vaill. 16.
 — Edgar, mécan., Joux-Pélichet 3
 Blaser, Arn., boîtier, Temple 10.
 — Elisab., Vve, mén., Temple 10.
 — Elisab., négoc., Temple 10.
 — Emile, commission., Côte 8.
 — Gottfried, coiffeur, Côte 12.
 — Ls, empl. C. F. F., France 20.
 — Madeleine, vend., Foyer 12.
 Blaser, Rod., boîtier, Foyer 12.
 — Willy, Foyer 12.
 Blatter, Aug., ferbl., DI-JRich. 34.
 — Bluette, commis, DI-J.Rich. 34.
 — Juliette Vve, Marais 27.
 — Jules, boîtier, Côte 36.
 — Math. Vve, mén., Pont 8.
 — Rod., man., Gde-Rue 1.
 Blumer, Anna Vve, J.-J.-Hugu. 11.
 — Berthe, assort., J.-J.-Huguen. 11.
 — Jean, horlog., J.-J. Huguenin 11.
 Bobillier, Jos.-H., méc., Eroges 18.
 — Louis-Fr., ébauches, Pont 6.
 Bøehm, Emma, sr visit., Bellevue 42.
 Boichat, Aur., boîtier, Concorde 11.
 Boillat, Arn., ag. pol. DI JRichard 15.
 — Charles, primeurs, Pont 11.
 Boillod, André, jardin., Clos-aux-
 Veaux 2.
 — André, remont., Collège 6.
 — Elvina, Vve, Girardet 55.
 — E., pomp. fun., Clos aux Veaux 2.
 — Georges, bij., Envers 39.
 — Georges, assort., Girardet 55.
 — Germaine, vend., Tourelles 5.
 — Jeanne Vve, emball., Jeanner. 27.
 — Paul, grav. lettres, Gare 3.
 — Paul, mécanic., Jeannerets 20.
 — Pl-Aug., assort., Industrie 15.
 — René, boît., Tourelles 5.
 — Roger, aide, Clos-aux-Veaux 2.
 Boillon, Antoinette, assort., Bour-
 not 33.
 — Léon, s. prof., Bournot 33.
 Boiteux, André, horl., Hôpital 14.
 — Cécile, Vve, Molière 13.
 — Edgar, bijout., Molière 13.
 — Roger, domest., Molière 21.
 — William, achev., Claire 10.

- Bôle, Ls, ag. assur., France 1.
 — Louis fils, commerç., France 1.
 — Marie-Jane, instit., France 1.
 Bôle-Baillet, Vve Louis, rentière.
 France 1.
 Bolis, Ant., min., Hte-Rançonn. 2.
 — Joseph, ébauch., Jeannerets 10.
 Bolliger, Chs, scieur, Girardet 2.
 — Chs, commis, Industrie 15.
 — Henri, instituteur, Raya 15.
 Bommer, Ch., md-tail., DI-JeanR. 12
 — Lucy, vend., DI-J.-Richard 12.
 Bonnet, René, décol., France 18.
 Bonny, Jul., scieur, Pied d. Crêt 9.
 Borcard, Bertha Vve, s. prof.,
 Daniel-JeanRichard 34.
 Borel, Ali, agric., Crêtets 2.
 — Blanche, régl., Billodes 50.
 — Ch., assort., Industrie 23.
 — Charles, agric., Replattes 1.
 — Chs, commis, Tourelles 10.
 — Charles, maréch., Prévoux 7.
 — Charles, mécan., Envers 41.
 — Chs, remont., Industrie 23.
 — Germaine, commis, Replattes 1.
 — Louise, commis, Gde-Rue 1.
 — Louise-A., sert., Billodes 50.
 — Mad.-Marg., choc., Replatt. 1.
 — Marc, maréch., Prévoux 7.
 — Nelly, ménagère, Replattes 1.
 — Nelly, tailleuse, Prévoux 9.
 — Paul, agricult., Voisinage 7.
 — Renée, coutur., Replattes 1.
 — Rosa, s. prof., Tourelles 10.
 — Rosa Vve, Tourelles 10.
 — Ulysse, agricul., Crêtets 2.
 Borloz, Ele, m. coiff., Gde-Rue 5.
 Boschung, Const., ébauch., Côte 6.
 — Edwige, tailleuse., Envers 60.
 Boschung, Jos., fond., Envers 60.
 — Philippe, ag. d'affair., Côte 26.
 Bösiger, Félix, choc., Châtelard 9.
 Boss, Alb., remonteur, Foyer 29.
 — Bernard, nég., DI-JeanR. 35 bis.
 — Edith, assort., Billodes 73.
 — Erich, Molière 10.
 — Fanny, s. prof., Monts 51.
 — G.-César, ferments de raisin,
 DI-JeanRichard 35 bis.
 — Hri, comm. bque, Billodes 63.
 — Hildegard, assort., Molière 10.
 — Jean, fondeur, Molière 10.
 — Louis-H., boitier, Billodes 73.
 — Mcel-E., démont., Ch.-Blanc 5.
 — Marthe, assort., Envers 55.
 Bossart, Fréd., voyag., Cr. Vaill. 29.
 — Max, techn.-horl., Billodes 61.
 Bosset, Paul, fond., Calames 6.
 Bossy, Pierre, typog., France 29.
 Bottani, Arn., peintre, Midi 23.
 Botteron, Alc., magas., France 1.
 — Ern., sell.-tap., France 1.
 — Georges, gain., France 1.
 — Suz., commis, France 1.
 — Willy, assortim., France 1.
 Boucard, Alf.-Jos., piv., France 33.
 — André, remont., Jaluse 30.
 — Bern., acheveur, Cent-Pas 8.
 — Chs, emboîteur, Collège 11.
 — Georges, maréchal, Avenir 2.
 — Louis, pivot., Châtelard 13.
 — Marcel, achev., Chauffaud 11.
 — Maurice, mécan., Jaluse 10.
 — Rosa, ménag., Bournot 17.
 — Simone, commis, Collège 11.
 Boulliane, Soph., piv., Marais 15.
 — Willy, commis, Envers 45.
 Bourdin, Gges, douan., Col 43.

AU BUFFET DE LA GARE
LE LOCLE

on mange et on boit bon
 Nouveau tenancier: **Charles Barben**

- Bourquin, Alice, mén., Châtelard 13.
 — Alfr., commis, Envers 20.
 — André, musicien, Envers 18.
 — Chs-Alb., boît., Cr.-Perrelet 5.
 — Charles, emboît., DI-J.Rich. 3.
 — Chs-Alb., inst., Crozot 10.
 — Ern., boîtier, Fleurs 5.
 — Fritz, boîtier, Pont 4.
 — Georges-A., boîtier, Châtel. 13.
 — Hri, ag. Crédit fonc., Hôpital 14.
 — Jean, retoucheur, Soleil d'Or 5
 — Louise, horl., Billodes 46.
 — Marg., couture, Crozot 10.
 — Marie-Math. Vve, Banque 11.
 — Otto, fondateur, Communal 12.
 — Roland, horl., Crêt-Perrelet 1.
 — William, mécan., Crêt-Vaill. 19.
 Bovet, Fritz, scieur, Girardet 58.
 Bovey, Marg., régl., Jeannerets 33.
 Braichotte, Adeline, Vve, Chauff. 9.
 — Georges, équariss., Combes 6.
 — Gges, voyag., Combes 6.
 — Léon, balanc., Jeannerets 32.
 — Marie Vve, mén., Châtelard 11.
 — Willy, sert., Jeannerets 27.
 Braillard, Gast., jard., Reçues 16.
 Brandt, Arth., ébauch., France 29.
 — Auguste, balanc., J.-J.-Hug. 10.
 — Fritz, s. prof., Côte 24.
 — Fritz-Ed., fond., H.-Grandjean 5.
 — Georgette, instit., Crêt-Vaill. 22
 — Gérald, scieur, Envers 31.
 — Henri, encaiss., Envers 49.
 — Jeanne, ménag., Fleurs 6.
 — Jeanne, régleusé, France 29.
 — Louis, boîtes, Marais 13.
 — Marie, cadrans, Gare 12.
 — Nelly, assortiments, France 16.
 — Odette, cadrans, Malpierrez 13.
 — Raoul, acheveur, Avenir 26.
 — Walth., commis, chem. Blanc 3.
 Bravand, Marie, ass., DI-JRich. 7.
 — Rod., scieur, J.-d'Aarberg 10.
 Brazzola, Alexandre, poëlier-fum.,
 Daniel-JeanRichard 35.
 — Jos., poël.-fum., DI-J.Richard 35.
 Breguet, Cécile, régl., Ch. Blanc 1.
 — Fritz, dessinateur, Hôpital 14.
 — Gaston, commis, Envers 51.
 — Gges, procur. bque, Gde Rue 16.
 — Gges, commis, Envers 51.
 — Hélène, tailleuse, Ch. Blanc 1.
 — Jean, pharmacien, Midi 17a.
 — Paul, commis, Grande Rue 16.
 Breguet-Wenger, Henri, visiteur,
 Avenir 22.
 Brennwald, Arn., com., Envers 32.
 Brest, Julia Vve, Gde-Rue 7.
 Breting, Chs, chef publicit. Zénith,
 Raya 15.
 Brientini, René, commis, Monts 51.
 Briggen, Hri, term., Envers 59.
 — Marc-Ern., Envers 69.
 — Marg., sertiss., Envers 69.
 — Yvonne, commis, Envers 69.
 Broggi, Pauline Vve, Jardin 9.
 — Marcel, serrur., Jardin 9.
 Brönimann, Fanny Vve, Midi 11.
 Brossin, Julien, mécan., Collège 6.
 Bruder, Emile, dégr., Envers 22.
 — Marg., commis, Envers 22.
 Bruderlein, J., pharm., Temple 27.
 Brun, Marc, commis, Châtelard 13.
 Brunner, Chs, sertiss., Ecreuses 3.
 — Betty, vendeuse, Monts 71.
 — Chs, fils, sertiss., Jaluse 13.
 — Ggette, négoc., Gde-Rue 42.
 — Herm., commis, A.-M.-Piag. 20.
 — Pierre, sert., DI-JeanRichard 33.
 — Rosa Vve, mén., Châtelard 9.

- Brunner, Sophie Vve, bij., Monts 71, magasin, Grande-Rue 36.
 — Tell, rent., Gde Rue 42.
 — Victor, remont., Ecreuses 3.
 Bubloz, André, com., DI-J. Richard 25
 — Gust., prof. gymn., Reçues 20.
 Bucher, Ele, appar., Foule 30.
 Buchs, Marcel, bûch., Chauffaud 3.
 Buchter, Jacob, secr., Tourelles 1.
 Buffe, Gast., terrass., Billodes 42.
 — Mcel, man. jard., J.-J. Hug. 35.
 — Maur., voitur., Envers 65.
 — Yvonne, assort., J.-J. Hug. 35.
 Buffo, Marie Vve, Girardet 68.
 — Alice, taill., Girardet 68.
 Bühler, Alc., agric., Jeannerets 42.
 — Alfr., huiss. communal, Bied 1.
 — Ali, pivot, D.-Jean Richard 25.
 — André, man., Roch.-Voum. 31.
 — Berthe, ébauch., DI J Richard 25.
 — Charlotte, mén., D.-J.-Rich. 25.
 — Ed., journalier, Mi-Côte 9.
 — Emile, terrassier, Mi-Côte 9.
 — Gges, assort., Gde-Rue 5.
 — Jâmes, émaill., Côte 34.
 — Jean, achev., Bied 1.
 — Jean-Louis, commiss., Bied 1.
 — Louise, ébauch., Crêt-Vaill. 35.
 — Marie, ménag., Gde-Rue 7.
 — Mathias, mécan., Côte 14.
 — Paul-Ele, boîtier, Bied 1.
 — René, ferblant., Bied 1.
 Bullo, J.-Pierre, m. tapiss.-décor., Henry Grandjean 7.
 Bura, Ch., rem., DI-Jean Rich. 8.
 Burdet, Liliane, commis, Gde-Rue 3
 — René, cond. routes, Crêt-Vaill. 28
 — Yolande, mén., Grande-Rue 3.
 Bureau de travail, Av. du Techn. 2.
 Bureaux des Travaux publics, H.-de-V., Aven. du Technicum 2.
 Burgat, René, poliss., Jeannerets 10
 Burgener, Cécile, mén., Pont 8.
 — Henri, terrass., Envers 29.
 Bürgin, Ern., grav., Pet.-Monts 8.
 Burkhalter, Emma, assortiments, Grande-Rue 6.
 — Esther Vve, mén., Bournot 5.
 — Ls-Ern., repass., J.-F.-Houriet 5.
 — Louis, rem., J.-F.-Houriet 5.
 — Rose, assort., Bournot 5.
 — Suzanne, sertiss., Envers 62.
 Burkhardt, Alfr., gend., Gde-Rue 13.
 Burki, Blanche, assort., Gare 10.
 Burmann, Mrie-Lse, com., Marais 13
 Burnier, Louise, commis, Collège 7.
 — Marguer., régleuse, Collège 7.
 Burren, Aurèle, boît., Mi-Côte 25.
 — Aurèle, s. prof., Mi-Côte 25.
 Burri, Elmire Vve, Billodes 29.
 — William, aig., Prés d'Amens 6.
 Bütikofer, André, inst., J.-J.-Hug. 17.
 Buttikofer, Gast., commis, Envers 43
 — Irène, régleuse, Envers 43.
 — Jules, achev., Concorde 9.
 — Louise Vve, mén., Envers 43.
 — Maurice, commiss., Gare 5.
 — Wern, ach., J.-J.-Huguenin 17.
 Bütschi, Jeanne, vend., B.-Site 21.
 Bysäth, Jean, mont. télép., Monts 74.
 — Erika, vendeuse, Monts 74.
 — Irma, commis, Monts 74.
 — Jean, fils, méc. élec., Monts 74.
 Cachelin, Alph., piv., Cbe-Girard 3.
 — Constant, remont., Monts 59.
 — Marc, assort., Foyer 14.
 — Nelly, commis, Monts 59.

BUFFET DE LA GARE
LE LOCLE

Restauration soignée

Nouveau tenancier: **Charles BARBEN**

- Cachelin, René, assort., J.-J.-Huguenin 37.
 — René-Will., assort., Girard 66.
 — Robert, assortim., Progrès 9.
- Cachin, Jean, moull., France 67.
- Caille, Marcelle, horl., Andrié 11.
- Cairay-Remonnay, Louis-Eug., cordonnier, Crêt-Vaillant 17.
- Calame, Alb., ag. ass., DI-J.-Rich. 33.
 — Alb., manœuvre, Côte 38.
 — Alb., voiturier, Avenir 13.
 — Alcindor, horl., Tourelles 9.
 — Aristé, fils, f. hor., Bellevue 14a.
 — Arthur, ferblant., Beau-Site 37.
 — Aug., journal., Combes 7.
 — Augusta, Vve, s. prof., Jeann. 32.
 — Bthe, vend., D.-J.-Richard 13.
 — Cécile, dess., DI JRichard 27.
 — Chs, agric., Beauregard 2.
 — Chs, électricien, Gare 22.
 — Chs, tapiss., DI-J.Richard 31.
 — Daniel, commis, Billodes 67.
 — Edouard, boîtier, Concorde 19.
 — Elie, électr., Billodes 67.
 — Emile, domest., Côtards 2.
 — Fritz, assort., Industrie 7.
 — Fritz-Ul., s. prof., Côte 24.
 — Georges, assort., Marais 18.
 — Gges, horlog., J.-J.-Huguen. 19.
 — Gges, s. profes., Monts 90.
 — Germ., ménag., Billodes 67.
 — Hermann, restaur., Prévoux 7.
 — Hortense, débris, DI-JeanR. 12.
 — James, agric., Jeannerets 41a.
 — Jean, électr., Jeannerets 23.
 — Jean, remont., J.-J.-Huguenin 10.
 — Jean-Prre, méc., J.-J.-Huguen. 37.
 — Justin, pivot., Gare 3.
 — Léon-Alb., emball., Billodes 31.
 — Louis, domest., Côtards 2.
 — Louis, émail., Industrie 17.
- Calame, Louis, imprim., Gare 4.
 — Louis, remont., Billodes 67.
 — Louise Vve, Jeannerets 7.
 — Marcel, commis, Molière 3.
 — Marcel, découp., C.-Vaillant 12.
 — Marg., ébauches, Envers 55.
 — Marg. Vve, Côte 19.
 — Marius, remont., J.-J. Hug. 10.
 — Numa, bijout., Molière 3.
 — Numa, journal., Combes 7.
 — Paul, assort., J.-J.-Huguen. 37.
 — Pierre, horl.-rhab., Jx-Pélichet 5.
 — René, horl.-techn., Monts 24.
 — Sam., mécan., Billodes 67.
 — Ulysse, négoci., Girardet 2.
 — Victor, assort., Avenir 6.
 — Willy, émailleur, Beau-Site 17.
- Calistri, Léop., man., Collège 9.
- Camponovo, Rin., méc., Hôtel-de-Ville 11.
- Cannelle, Alfred, Crêt-Vaillant 2.
 — Anna Vve, Crêt-Vaillant 2.
- Carlini, Irène, ébauch., Andrié 11.
 — Louis, sans prof., Bournot 33.
- Carnal, Jles-Em., méc., Girardet 40.
 — Gaston, achev., Bellevue 2bis.
- Carozza, Jean, maç., Soleil-d'Or 5.
- Cart, André, régleur, Tourelles 5.
 — Chs, direct., Joux-Pélichet 3.
 — Marg. Vve, Crêt-Vaillant 22.
 — Pierre, ing. S. I., Foyer 25bis.
 — Robert, fab. horl., Tourelles 5.
 — Robert, horlog., Collège 2.
- Casino-Théâtre, Avenue du Technicum 1.
- Castella, Franç., cadr., Billodes 63.
 — Ls-Joseph, achev., France 33.
 — Paul, ébéniste, Envers 58.
 — Roger, acheveur, France 33.

- Cattaneo, Cés., maç., Gs. Favre 6.
 — Thérèse, assort., Crêt-Vaill. 15.
- Cattin, Albin, boît., A.-M.-Piag. 31.
 — André, commis, Mi-Côte 19 a.
 — Emile, remont., France 16.
 — Guill.-Tell, boîtier, Gare 4.
 — Julien, boîtier, France 20.
 — Norbert, drog., A.-M. Piag. 17.
 — Paul, assort., Marais 14.
 — Victor, roueur, Marais 14.
 — Will., remont., Envers 1.
 — William, techn., Collège 4.
 — Yvonne, emball., Foyer 21.
- Cavin, Marg., éb., A.-M.-Piag. 22.
- Cemin, Joseph, restaur., Envers 30.
- Cercle des Travailleurs, Grande rue 34 et 36.
 — de l'Union, M.-A. Calame 16.
 — de l'Union Républicaine, Marie-Anne Calame 5.
- Chabloz, Alice, mén., Monts 32.
 — Chs-M., av. et not., Marais 17. bureau Grande rue 16.
 — Georges, industr., Gde-Rue 21.
 — Henri, techn., J.-d'Aarberg 10.
 — Lina Vve, mén., Jx-Pélichet 4.
 — Marie-Lse, Vve, mén., Monts 32.
 — Nelly, Vve, Monts 33.
- Chaboudez, Jos., horlog., J.-J.-Huguenin 37.
- Chaignat, Just., découp., Bournot 33
- Chaillet, Hél., coutur., Progr. 37.
 — Hélène, off. A. S., Bournot 37.
 — Rose, ménag., Progrès 37.
- Challandes, Wm, méc., Industr. 27.
- Chambaz, John, électr., Chalet 4.
- Chanel, Misa, journ., J.-J.-Hug. 11.
- Chapatte, Jos., boît., France 29.
 — Marcel, assort., Progrès 9.
- Chapelle catholique, Chapelle 1.
- Chappot, Hélène, pierr., Midi 15.
- Chapuis, Rosa Vve, m. bois, Girar. 46
 — Sébastien, négoc., Girardet 46.
- Charbon, Herm., frais., M. A. Cal. 2.
- Chardonnes, Calixte, moull., M.-A. Calame 5.
- Châtelain, Arm., man., Pet.-Monts 8
 — Blurette, cadrans, Invisible 8.
 — Charles, ébauches, Invisible 8.
 — Gédéon, rem., Reçues 12.
 — Gérard, achev., Foyer 24.
 — Luc, boîtier, Jaluse 18.
 — Marthe, assort., Avenir 25.
 — Raoul, mécan., J.-J.-Huguen. 31.
- Chauffard, Hri, curé, Chapelle 3.
- Chausse, Hri, cantonn., Chalet 6.
- Chédel, Ali, commis, Monts 43.
 — Berthe, Vve, Bournot 9.
 — Ed., outill., Bournot 9.
 — Emile, pivoteur, Avenir 3.
 — Georges, cylindr., Bournot 9.
 — Georges, fond., Bellevue 20.
 — Numa, journ., Cbe-des-Enfers 2.
 — Paul, bijout., Bournot 9.
- Chénel, Alice, mén., Mts Orient. 1.
 — Fd, assort., Mts-Orientaux 1.
- Chesi, Mrie Vve, cout., D.-J. Rich. 21.
- Chételat, Jos., fondeur, Billod. 40a.
 — Léon, boucher, Billodes 40a.
 — Vèrène, assort., Billodes 40 a.
- Chevalier, Ida, dir. retr., Envers 56.
- Chiapellini, Math., Vve, Hospice 8.
 — Primo, méc., Monts 51.
- Chiaretta, Franç., carr., Cernayes 10
 — Pierre, manœuvre, Côte 25.
 — Norma, éb., Chemin Blanc 5.
- Choffet, Alfr., agric., Replattes 2.
 — Berthe, mén., Mi-Côte 29.
 — Emile, agric., Replattes 7.

BUFFET DE LA GARE

LE LOCLE

Vins de 1^{er} choix

Nouveau tenancier: **Charles BARBEN**

- Choffet, Georges, agric., Pied de Martel 2.
 — Sam., chiff., Jeannerets 25.
 — Thér., emball., Replattes 7.
 — Yvonne, mén., Pied-de-Martel 2
- Chollet, Vve David, Lion d'or 10.
 — Gges, fonc. C.F.F., Jeanner. 10.
 — Paul, commis, Lion d'Or 10.
- Chopard, And., boît., A.-M.-Piag. 20.
 — Arn., boîtier, Banque 11.
 — Charles, menuis., Etangs 4.
 — François, journal., Prévoux 1.
 — Gges-Alph., assort., Prévoux 1
 — Marcel, rédacteur, Foyer 24.
- Chrétien, Ele-Jos., assort., Côte 25.
- Christen, Marie-Louise, assortim., Hôtel-de-Ville 11.
 — Marie Vve, mén., Marais 26.
 — Paul, gazier, Hôtel-de-Ville 11.
 — René, remont., Marais 26.
 — Roger, acheveur, Mi-Côte 15.
 — Yvette, modiste, Marais 26.
- Christian, Alice, commis, Daniel-JeanRichard 1.
 — Emile, Vve, Envers 2.
 — Emile, techn.-électr., Envers 2.
 — François, ébén., DI-J.Richard 1.
 — Georges, ébén., Envers 2.
 — Hélène, commis, Envers 2.
 — Pauline, négoc., DI-JeanRich. 1.
 — Sophie, Vve, DI JeanRichard 1.
- Chuard, Olga, ébauch., Jeanner. 10.
 — Osc., comm. C.F.F., Jeanner. 10.
- Chuat, Suz., commis, Tourelles 10.
- Ciana, Léopold, commis C. F. F., Jeannerets 35.
- Citherlet, Ls, boîtier, Foyer 18.
 — Edith, réglease, Foyer 18.
- Claude, Chs-Ed., ag. pol., DI-J-Rich. 7
- Clavadetscher, Jean, Dr médecin, Crêt-Vaillant 37.
- Clémence, Edg., cadr., Billodes 40a.
 — Emile, mécanic., Avenir 17.
 — Gast-Em., mécan., Molière 91.
- Clément, Jules-Albert, cordonnier, Crêt-Vaillant 35a.
- Clerc, Chs, commiss., Concorde 21.
 — Chs-J., prép. forest., Monts 12.
 — Charlotte, assort., Gde-Rue 1.
 — Jämes, g.-forest. Cbe-Girard 2.
 — Lina, assort., Concorde 21.
 — Lina commis, Hôt.-de-Ville 11.
 — Lina Vve, mén., Concorde 21.
 — Stella, institutrice, Côte 5.
- Clot, Alice, vend., DI-J.Richard 21.
 — Louis, décoll., Foyer 19.
- Coccoz, Herm., ram., C.-Vaillant 8
- Collège du Bas, D.-JeanRich. 11.
- Colomb, Bthe, assort., Gare 10.
 — Emile, voiturier, Envers 39.
 — Hélène, commis, Côte 6.
 — Léa, ménag., Envers 39.
 — Marguer., pension, Côte 6.
 — Paul, assort., Marais 11.
 — Paul, pivot., Crêt-Vaillant 20.
 — Paul, tailleur, Côte 40.
- Conod, Alf., empl. C. F. F., Banque 9.
- Conrad, Ami, sergent. gendarm, France 29.
 — Berthe, France 29.
 — Edouard, boît., Jeannerets 4.
 — Esther Vve, mén., Avenir 22.
 — Juliette, coutur., France 29.
 — Léon, grav., Avenir 10.
 — Paul, commis, Jeannerets 35.
 — Paul, vend., Avenir 22.
 — Sophie, gde mal., Envers 56.
- Contesse, Fr.-A., éb., Girardet 18.

Conti, Gaud., maç., Banque 11.
 — Jean, menuis., Crêt Perrelet 3.
 Contrôle, D.-JeanRichard 9.
 Coquard, Marg., mén., G.-Rue 1.
 — Gaston, assort., Gde-Rue 1.
 Cordier, Nanette, mén., Reçues 24.
 — Marie, ménag., Malakoff 24.
 Corlet, Elise Vve, mén., Combe-Monterban 4.
 — Jos., remont., Progrès 33.
 — Ulysse, s. prof., Cbe Monterb. 4.
 Corminbœuf, Cypr., pol., Env. 55.
 — Cypr. fils, horlog., Envers 55.
 — Gges, assortim., Envers 55.
 — Victor, assortim., Cent-Pas 6.
 — Wm, empl., Envers 55.
 Cornaz, Jne, emb., Technicum 16.
 Cornu, Henriette, gde-mal., Côte 12
 Corti, Rosa Vve, Chalet 8.
 — Henri, entrepr., Chalet 8.
 Cosandey, Alf., boît., Concorde 11.
 — Alice, régl., Concorde 11.
 — Elise Vve, s. prof., Reçues 10.
 — Jean, niell., Industrie 9.
 Cosandier, Fritz, proc., Billodes 44a.
 — Léon, restaur., Midi 17.
 Coste, Cécile Vve, mén., Bourn. 11.
 — Robert, ébauch., Bournot 11.
 Costet, Marcel, méc., Jeanner. 28.
 Cottier, Basil, c. bal., Billodes 46.
 — Louise, ébauches, Envers 1.
 Courvoisier, Alph., fact., Côte 34.
 — Alexandre, méc., France 29.
 — Arn., remont., Eroges 32.
 — Blulette, mod., Hry-Grandjean 2.
 — Cam., Vve, Billodes 28.
 — Chs, graveur, Hry-Grandj. 2.
 — Charles, achev., Bellevue 4.

Courvoisier, Daisy, cout., Henry-Grandjean 2.
 — Fernand, cadrans, France 16.
 — Fritz, rem., Gare 10.
 — Gges, acheveur, Progrès 21.
 — Jles, commis, Hry-Grandjean 2.
 — Jules, Vve, Bellevue 2.
 — Lizzie Vve, Grande-Rue 16.
 — Louise Vve, journ., Temple 7.
 — Madeleine, taill., Hry-Grandj. 2.
 — Marcel, acheveur, Bellevue 2.
 — Méry, Vve, mén., Gde-Rue 3.
 — Paul, achev., Progrès 47.
 — Paul, commis, Eroges 30.
 — René, commis, Hry-Grandjean 2.
 — Rose-A., sertiss., Bellevue 2.
 — William, outilleur, Mi-Côte 21a.
 — Willy, commis, Côte 34.
 — Willy, typogr., Eroges 32.
 Crèche p. enfants, Envers 56.
 Cremona, Rose Vve, mén., A.-M.-Piaget 20.
 — Virg., négoc., A.-M.-Piaget 20.
 Crettenand, Mélanie Vve, s. prof. France 20.
 Crevoisier, Angèle, éb., C.-Vaill. 13.
 Crivelli, Eug., méc., Envers 48.
 — Rosa, Vve, Envers 48.
 — Maria, s. prof., Envers 48.
 Croci, Félix-J., gyps., France 27.
 Croset, Chs, mécan., Mi-Côte 14.
 — Olga, pol. aciers, Technicum 16.
 Cuche, Rose, coutur., Côte 24.
 — Henri, pâtiss., M.-A. Calame 11.
 Cugnet, Marie, Vve, Envers 55.
 — Charlotte, assort., Envers 55.
 — Marc, méc.-dent., Côte 22.
 Cuisine coop., r. M.-A. Calame 13
 Cupillard, Ls, menuis., Conc. 55.
 — Cécile, coutur., Concorde 55.

BUFFET DE LA GARE

LE LOCLE

Jeudi et Samedi: Tripes

Nouveau tenancier: **Charles BARBEN**

- Cupillard, Ls, men., Concorde 55.
 — Marie Vve, s. pr., Crêt-Vaill. 6.
 Curchod, Jules, nég., France 8.
 Cure catholique, Chapelle 3.
 Cure nationale, Grand' Rue 9.
 Curie, Irène, assortim., Envers 23.
 — Juliette, assortim., Bied 7.
 — Julia, assortim., Bied 7.
 — Marg. Vve, mén., J.-J.Hug. 21.
 Curit, Henri, facteur, Verger 18.
 Dagon, Fern., typogr., Avenir 23.
 Dällenbach, Ad., scieur, J.-J. Huguenin 10.
 — Germaine, mén., Industrie 9.
 — Willy, mécan., Foyer 26.
 Dänzer, Hélène, assort., Côte 32.
 — Jean, Côte 32.
 — Louis, manoeuvre, Côte 32.
 — Mathieu, man., Concorde 9.
 Darbre, Ls, repass., Gde-Rue 38.
 Dard, Félix, charpent., Jaluse 25.
 — Yvonne, ménag., Jaluse 25.
 Davoine, Fanny, Vve, rentière, r. Marie-A. Calame 15.
 — Georges, techn., Marais 17.
 — Paul, compt., Marais 17.
 Debely, Mar.-G., éb., Billodes 22
 Debrot, Ali, fab. horl., Côte 6.
 — Hanny Vve, commis, D.-J.Rich. 32
 — Louis, remonteur, Foyer 15.
 de Capitani, Amanda, mén., Côte 24
 Deflorin, Alb., cant., Jeannerets 31.
 Degoumois, Math. Vve, mén., Hôt.-de-Ville 11.
 — René, assort., Beau-Site 21.
 Deiss, Suz., vend., A.-M.-Piag. 35.
 Delachaux, Alb., méc., Gare 22.
 — André, remont., Envers 58.
 Delachaux, Gast., méc., Chalet 8.
 — Ida, assort., Crêt-Vaillant 35.
 — Jules, cadrans, Etangs 7.
 — Virg.-Numa, échap., Gd'Rue 24
 Delacour, Const., boît., Reçues 10.
 — Madeleine, barill., Reçues 10.
 — Maurice, boîtier, Reçues 10.
 — Willy, peintre, Reçues 10.
 Delacrétaç, Ern., douan., Col 34.
 Delay, Aug., comm., C.-Vaill. 10.
 — Aug.-Ami, Vve, Envers 23.
 — Chs, cordonn., Crêt-Vaillant 10.
 — Lucien-Alb., piv., Gr.-Rue 5.
 — Marcel, voitur., Verger 36.
 Delco, Guelfo, f. douan., Chalet 10.
 Delévaux, Marg., ass., Concorde 53.
 Della Casa, Jos.-Urb., taill. de pier., Grande-Rue 36.
 — Elisabeth, assort., Gde-Rue 36.
 — Tebano, charron, Bournot 19.
 Denzler, Ad., dessin., Billodes 42a.
 De Paoli, Wern., gde front., Col 38.
 Derron, Jean, mécan., Billodes 59.
 — Roger, mécan., Midi 19.
 De Sanctis, Aug., méc., Billodes 31
 Desarzens, Gus., commis, Progr. 25.
 Descombes, Gaston, commis, J. d'Aarberg 10.
 — Gust., déc., Jean d'Aarberg 10.
 Desponds, Mcel, dégr., Foyer 14.
 Dessaules, Charles-Ed., ébauches, Crêt-Vaillant 23.
 — Charles, assort., Jeannerets 40.
 — David, pivot., Envers 48.
 Desvoignes, Aline Vve, Jeann. 25.
 — Gast., empl. bque, A.-M. Piag. 31
 — Gges-René, tourn., France 16.
 — Roger, empl. bque, Foyer 28.
 Devin, Elisab., mén., Chem.-Blc 5.

- Dick, Chs-Ad., dégr., France 22.
 Diebold, Alice, assort., Collège 9.
 — Charles, ébauch., Collège 9.
 — Jeanne, assortim., Collège 9.
 Dienit, Emile, boît., Etangs 7.
 Dietrich, Marie Vve, G.-Rue 28.
 Digier, Ferd., méc., Baume 5.
 Divernois, Gges, rem., Bellevue 28.
 Dœrflinger, Arth., rem., Jeanner. 31.
 — Fz, secr. assist., Jeannerets 31.
 — Hilda, régleuse, Jeannerets 31.
 Dohmé, Aug., émail., Hôpital 12.
 — Willy, commis, Grande-Rue 25.
 Doms, Bertha, empl., Côte 20.
 — Marcel, charpent., Gare 7.
 — Maxim., cordonn., Côte 20.
 Donati, Chs, régl., Crêt-Perrelet 1.
 — Gges, commis, Banque 11.
 — Jean, relieur, Progrès 37.
 — Louise, Vve, mén., Banque 11.
 — Marthe, vend., Banque 11.
 — Maurice, régleur, Foyer 26.
 — Nelly, balanc., Banque 11.
 — Solange, régl., Crêt-Perrelet 1.
 Donzé, Célien, encaiss., H.-Grandj. 7.
 — Maria, ménag., Jeannerets 34.
 — Maurice, man., Jeannerets 34.
 — Paul, cadrans, Foyer 24.
 — Violette, coiff., France 15.
 Dothaux, Arm., jardin., DI JRich. 25.
 — Etienne, jardin., Crêt-Vaill. 2.
 Dreyer, Ftz, fact. post., Gde Rue 10.
 Droël, Emma Vve, mén., Cr.-Vaill. 2.
 Drouel, Bthe, Vve, nég., Côte 14.
 — Madeleine, commis, Côte 14.
 Droxler, Ch.-Alf., chaus., Envers 69.
 — Elisabeth Vve, mén., Envers 55.
 — Gabrielle, mén., Envers 56.
 Droxler, Gges, dor., Montpugin 9.
 — Lucie, sans prof., Pont 6.
 — Madeleine, pierres, Col 17.
 — Mina, ébauches, Envers 55.
 — Paul, chef vidang., Montpugin 9.
 Droz, Ach., assort., Crêt-Vaill. 29.
 — Albert, doreur, Eroges 8.
 — Albert, fondeur, Eroges 8.
 — Alcide, repasseur, Bellevue 2b
 — Alice, Concorde 7.
 — Ami-Arth., grav., Collège 9.
 — André, jardin., M.-A. Calame 5.
 — Antoinette, s. prof., Côte 24.
 — Arth., nielleur, Envers 49.
 — Augusta, mén., Roch.-Houriet 10.
 — Aug., terrass., J.-J. Huguen. 31.
 — Bertha, mén., Envers 73.
 — Blanche-Ir., coutur., Billodes 40.
 — Chs-A., pivoteur, Marais 27.
 — Charles, concierge, Collège 1.
 — Charles, repass., Concorde 7.
 — Charles, journalier, Bournot 33.
 — Charles, horlog., Marais 27.
 — Charlotte, mén., DI-J.Rich. 13.
 — Emile, doreur, Pont 9.
 — Ftz-Aug., g. pol., Envers 4.
 — Fritz-E., remont., Concorde 47.
 — Gaston, monteur, Eroges 18.
 — Gaston, assort., Bellevue 4.
 — Georges, achev., Reçues 24.
 — Gges, repass., Cr.-Vaillant 29.
 — Gges, agric., Varodes 2.
 — Georges, assort., Foyer 19.
 — Germaine, assort., Envers 49.
 — Hélène, assort., R.-Houriet 10.
 — Henri, fact. post., Envers 29.
 — Henri, peintre, France 22.
 — Jämes, emb., Etangs 4.
 — Juliette, tailleuse, Billodes 40.
 — Louis, commiss., Envers 7.
 — Louis, remont., Jeannerets 34.

AU BUFFET DE LA GARE
LE LOCLE

on mange et on boit bon
 Nouveau tenancier : **Charles Barben**

- Droz, Louise, ébauch., Bellevue 2b.
 — Louise, Vve, s. prof., Côte 24.
 — Madel., commis, Marais 27.
 — Marcel, barillets, Pillichody 3.
 — Marg., assort., Marais 27.
 — Marg., ménag., Etangs 8.
 — Marie Vve, Varodes 4.
 — Marthe, assort., Envers 49.
 — Marthe, ménag., R.-Houriet 10.
 — Marthe, polisseuse, Eroges 8.
 — Marthe, Envers 7.
 — Maurice, bijout., DI-J.Rich. 13.
 — Maurice, remont., Bournot 25.
 — Maurice, mécan., Envers 39.
 — Nadine, vendeuse, Reçues 24.
 — Nelly, réglease, Bellevue 2bis.
 — Oscar, pivotteur, Reçues 24.
 — Paul, bijout., DI-J.Richard 13.
 — Raoul, assort., Concorde 25.
 — Roger, horlog., Envers 49.
 — Tell, sellier, Envers 29.
 — Willy, remont., Envers 49.
 Dubat, Virgile, régl., C.-Sandoz 11.
 Dubey, Alph., douan., Prévoux 6.
 Dubied, Chs-A., méc., J.-F. Hour. 5.
 — Gges, peintre, M.-A.-Calam. 15.
 — Paul, mécanicien, Côte 38.
 — Paul, mécan., M.-A.-Calame 15.
 — Rose, vend., M.-A.-Calame 15.
 Dubois, Adrien, man., Envers 62.
 — Albert, assortim., Billodes 63.
 — Alb., assort., Grande-Rue 26.
 — Alfr., chef gare, Col 7.
 — Alfred, couvr., Beau-Site 37.
 — Alfred, industriel, Bellevue 14.
 — Alfred, galvanoplaste, Gare 3.
 — Alice, assort., Banque 13.
 — Alice Vve, mén., Monts 33.
 — Amélie Vve, Monts 52.
 — André, commis, Jx-Pélichet 4.
 Dubois, And., comm.greff., Chalet 4.
 — André, remont., A.-M.-Piag. 16.
 — Anna, mod., DI JeanRich. 17.
 — Anna, Vve, ménag., Bellevue 6.
 — Antoine, mécanic., Jardin 7.
 — Arm., confis., Malakoff 27.
 — Arm., man., Banque 13.
 — Armand, prép. police habitants Foyer 17.
 — Bernard, mécan., Jardin 7.
 — Bernard, boitier. Tourelles 15.
 — Bernard, fils, Tourelles 15.
 — Bernard, commis, Bellevue 44.
 — Bernard, horloger, Bellevue 6.
 — Berthe, assort., Côte 22.
 — Cécile, Vve, Côte 24.
 — Chs, mont. b., Monts 52.
 — Chs, achev., Jeannerets 30.
 — Chs, électricien, Foyer 16.
 — Chs, man., Communal 6.
 — Chs-Ed., journal., Voisinage 4.
 — Chs-Hri, boucher, Calames 15.
 — Chs-Hri, horloger, Temple 21.
 — Edgar, visiteur, Progrès 31.
 — Edgar, nielleur, Monts 31.
 — Edgar, ébauches, Girardet 18.
 — Edith, assortim., Marais 18.
 — Edm., ébauch., Cbe-Monterban 4.
 — Ed., garn. anc., Marais 17.
 — Edouard, assort., Jeannerets 30.
 — Edwige Vve, Verger 20.
 — Elise, mén., Tourelles 1.
 — Elise Vve, Bournot 1.
 — Ele, commission., Envers 18.
 — Emma, ménag., Col 47.
 — Emma, Vve, rentière, Temple 3.
 — Esther Vve, mén., Côte 10.
 — Esther Vve, mén., Girardet 46.
 — Eva, ménagère, Verger 20.
 — Ferd., gain., France 14.
 — Flora Vve, mén., Girardet 21.

Dubois, Fritz, niell., Bournot 1.
 — Fritz, acheveur, France 16.
 — Fritz, chef post., Progrès 43.
 — Gaston, rem., Grand'-Rue 8.
 — Gaston, domest., Cernayes 10.
 — Georges, rem., Envers 64.
 — Georges, achev., Progrès 31.
 — Georges, man., Foule 30.
 — Georges, achev., Bellev. 2bis.
 — Gges, domest., Malpierrez 10.
 — Gges-Adr., bijout., Envers 62.
 — Gges-Ed., rem., J. d'Aarberg 10.
 — Gges-Ed., achev., Tourelles 1.
 — Gges-Em., agric., Cernayes 10.
 — Gges-Ern., boîtier, Mi-Côte 5.
 — Gges-Hri, rem., J. d'Aarberg 10.
 — Gilb., menuisier, Pied du Crêt 5.
 — Gust., niell., Monts 31.
 — Hedwige, Verger 20.
 — Henri, charcut., Calames 15.
 — Henri, pomp. fun., Temple 21.
 — Henri, horloger, Fleurs 6.
 — Jean, terrass., Malpierrez 18.
 — Jeanne Vve, mén., C-Blanc 5.
 — John, agricult., Voisinage 4.
 — Joseph, m. coiff., Girardet 66.
 — Jules, achev., Girardet 58.
 — Jules, man. Envers 62.
 — Julia, coutur., Envers 25.
 — Julie, institut., Marais 11.
 — Laure, Cernayes 10.
 — Laure, Vve, ménag., Côte 24.
 — Lina, ménag., Col 23.
 — Louis, graveur, Marais 18.
 — Louis, agricult., Voisinage 4.
 — Louis, mécanic., Bellevue 2.
 — Louis, serrur., Girardet 21.
 — Louisa, commis, Marais 5.
 — Louisa, sans prof., Côte 24.
 — Lse Vve, mén., Girardet 15.
 — Louise, ménag., Marais 11.

Dubois, Lse Vve, mén., Progr. 31.
 — Louise, ass., Petit-Moulin 3.
 — Lucette, s. prof., Monts 52.
 — Lucienne, emball., Jeanner. 30.
 — Madel., commis, Jeannerets 40.
 — Madel., horlog., Progrès 9.
 — Marcel, confiseur, Billodes 33.
 — Mcel, prof. d'Allem., Côte 11.
 — Marcel, remont., Concorde 23.
 — Marcel, remont., Envers 33.
 — Mcelle, commis, J.-d'Aarberg 10.
 — Marg., commis, Monts 52.
 — Mathilde, emball., Jeanner. 23.
 — Maurice, pign., Girardet 21.
 — Maurice, mécan., Eroges 32.
 — May, commis, Tourelles 15.
 — Mina, Vve, mén., J.-J. Hug. 29.
 — Numa, man., Malpierrez 13.
 — Oscar, agric., Malpierrez 10.
 — Paul, manœuv., Collège 9.
 — Paul, s. prof., Côte 24.
 — René, remont., Saules 3.
 — Richard, pierr., Di-J. Richard 8.
 — Roger, horlog., Crêt-Vaillant 8.
 — Roger, manœuv., Combettes 2.
 — Rose, journ., Bournot 33.
 — Rose Vve, mén., Eroges 32.
 — Rose Vve, Avenir 10.
 — Sophie Vve, Calames 11.
 — Suzanne, assort., Gare 14.
 — Tell, man., Di-J. Richard 15.
 — Ulysse, ébauches, Envers 18.
 — Walt., charcutier, Gde-Rue 23.
 — Walther, nielleur, Verger 20.
 — Willy, peint., Girardet 46.
 — Yvonne, sertiss., Eroges 32.
 Du-Bois, Js, fab. horl., Gde-Rue 22.
 Ducommun, Alb., s. prof., France 16.
 — Alfred, assort., Billodes 73.
 — André, aide, Girardet 9.
 — André, assortim., Temple 21.

BUFFET DE LA GARE

LE LOCLE

Restauration soignée

Nouveau tenancier: **Charles BARBEN**

- Ducommun, André, prim., Andrié 5.
 — Armand, ébauch., Banque 9.
 — Bluettes, ménag., Billodes 31.
 — Chs-Emile, boîtier, Concorde 25.
 — Edm., s. prof., A.-M. Piaget 16.
 — Fritz, ébauches, Reçues 22.
 — Gges, grav., Jeannerets 36.
 — Gges, manœuv., Billodes 33.
 — Henri, assort., Progrès 25.
 — Henri, horloger, Gde-Rue 34.
 — Jacq., échapp., Côte 21.
 — John, ag. assur., Jeannerets 36.
 — Jos., chef de fab., Billodes 38.
 — Josette, commis, Billodes 38.
 — Js-Ami, rem., J.-J.-Huguenin 37.
 — Jules-A., boîtier, Progrès 13.
 — Jules, tapissier, Envers 17.
 — Jules, procur. banq., Foyer 27.
 — Laure Vve, mén., Billodes 33.
 — Léon, compt., Grande-Rue 5.
 — Louisa, ménag., J.-J.-Huguen. 21.
 — Louise, ménag., Girardet 9.
 — Lucie Vve, s. prof., Monts 65.
 — Marc, agric., Cbe Monterban 2.
 — Marcel, décoll., Banque 11.
 — Marie Vve, Côte 21.
 — Math., assortim., Billodes 33.
 — Maur., régl., J.-J. Huguenin 37.
 — Maurice, commis, Côte 11.
 — Nelly, régleuse, Progrès 13.
 — Nestor, lamineur, Avenir 16.
 — Numa, march. bois, Girardet 9.
 — Pauline Vve, cadr., Temple 23.
 — René, commissionn., Progr. 13.
 — René, manœuvre, Combes 5.
 — Regula, ellips., Imp. Hospice 8.
 — Virgile, man., Progrès 25.
 — William, canton., DI-J.Rich. 19.
 Dufaure, L., gde-mal., Cr.-Vaill. 30.
 Dumont, Alfr., fact., M.-A.-Cal. 5.
 — Arn., horlog., Soleil d'Or 5.
- Ducommun, Clés., conc., France 9.
 — Gaston, chauff., Soleil d'Or 5.
 — Georges, lamin., Ecreuses 3.
 — Paul, assortim., Chapelle 5.
 — René, coup. bal., Gde-Rue 40.
 — Wilhelm, commis, Envers 51.
 — Willy, menuis., Soleil d'Or 5.
 Dupraz, Benj., cordon., Billod. 40.
 Durig, Chs, boîtier, M.-A. Calame 14
 Durst, Jacob, scieur, Jaluse 24.
 — Paul, assort., Girardet 46.
 Duval, Edgar, commis, Marais 20.
 — Fritz, assort., Marais 20.
 Duvanel, André, ancrés, Indust. 25.
 — Artil, mécan., Jeannerets 23.
 — Chs, agriculteur, Verger 28.
 — Chs, manœuvre, Jeannerets 21.
 — Fritz, remont., Concorde 25.
 — Fritz-Emile, chocol., Reçues 20.
 — Georges, domest., Jaluse 7.
 — Ida Vve, mén., Billodes 75.
 — Jean, cons. comm., Billodes 75.
 — Joséphe Vve, mén., C.-Vaill. 27
 — Jules, man., Billodes 59.
 — Louis, manœuv., Gde-Rue 3.
 — Marthe Vve, mén., DI-J.Rich. 21.
 — Pierre, commis, Billodes 75.
 — Tell-Aug., remont., Concorde 49.
 — Willy, agric., Verger 28.
 Duvoisin, Alice, ébauch., Envers 39.
 — Daisy, commis, Foyer 6.
 — Henri, emb., Foyer 6.
 — Madeleine, cadrans, Foyer 6.
 Eberlé, Oscar, commis, Gde-Rue 3.
 Eckert, Fr., m. ciseleur, Fiottets 13.
 — Jean, mécanicien, Fiottets 13.
 — Jeanne, pierriste, Fiottets 13.
 Ecklin, Rob., not. et av., Bellev. 26.
 Bureau : DI-JeanRichard 10.

- Ecœur, Mar., Vve, mén., Côte 38.
 Ecuyer, Am., commis, Progrès 31.
 — Berthe, ménag., Marais 16.
 Egger, Edm., décoll., Girardet 6.
 — Elise Vve, s. prof., Gde-Rue 36.
 Egli, Jean, fact. post., Envers 13.
 — Marie, ménag., Envers 13.
 Eich, Paul, commis, Avenir 17.
 Eisenring, Ern., mécan., Foyer 14.
 Elzingre, Mcel, C. F. F., Mi-Côte 12.
 Emch, Hans, assort., Temple 1.
 Emery, Sully-E., négoc., Andrié 3.
 mén. Joux Pélichet 4.
 Enderlin, Alice, pign., Châtelard 10.
 — Chs, mécan., Châtelard 10.
 — Joseph, outill., Châtelard 10.
 — Joséph., pign., Châtelard 10.
 Eppner, Alb., achev., Collège 4.
 — Albert, mécan., Monts 48.
 — Jeanne, assortiments, Collège 4.
 — Julia Vve, ménag., Avenir 34.
 — Violette, assortim., Collège 4.
 Erard, Céc. Vve, mén., France 1.
 — Chs-Arn., boîtier, Bournot 17.
 — Georges, remont., Girardet 47.
 — Georges, carrier, Mi-Côte 9.
 — Julie Vve, mén., A.-M. Piaget 16.
 — Marcel, remont., Progrès 23.
 — Marg., assort., Progrès 23.
 — Pl-Arnold, boît., Concorde 7.
 — Paul-Luc., boît., Progrès 23.
 — Pierre, achev., A.-M. Piaget 16.
 — Willy, gde front., Col 43.
 Erni, Alfr., domest., Beauregard 8.
 — Jean, agric., Beauregard 3.
 — Jean-Ls, agric., Beauregard 10.
 Ernst, Rod., gyps., Girardet 46.
 Eschler, Ad., assort., Hospice 4.
 — Adolphe, horl., DI-J.Richard 31.
 Eschler, Alfr, charp., DI-J.Rich. 31.
 — Emile, man., DI-J.Richard 31.
 — Ernest, couvr., DI-J.Richard 31.
 — Rosa, assort., DI-J.Richard 31.
 Eschmann, Otto, moull., Industr. 19.
 Etienne, Marcel, orfèv., Avenir 33.
 — Olga, Bazar Loclois, Marie-A.-
 Calame 15. Ménag., Gde-Rue 7.
 Etter, Chs, assort., Midi 1.
 — Gérald, régleur, Jeannerets 27.
 Evard, Hélène, instit., Collège 2.
 — Sophie, dem. mag., Collège 2.
 — Virgile, man., Raya 2.
 Eymann, Chs, méc.-dent., Côte 18.
 — Gges, boîtier, Jeannerets 29.
 — Louis, assort., Tourelles 5.
 — Louise, ménagère, Côte 18.
 — Paul-Alex., boîtier, Banque 7.
 Fabriques de Montres Zénith,
 S. A., Billodes 30, 32, 34, 36.
 Fæssler, Fçois, prof., Ch. Blanc 5.
 Fahrny, Alb., pian., A.-M. Piaget 16.
 — Alb., boîtier, Monts 47.
 — Ali, manœuvre, Beau-Site 37.
 — André, man., D.-J.Richard 25.
 — Armand, remont., Côte 34.
 — Christ., pivot., Envers 39.
 — Fritz, remont., Envers 59.
 — Georges, achev., Collège 5.
 — Georges, man., Bournot 13.
 — Ggette, régl., France 29.
 — Henri, remont., France 29.
 — Hri, nielleur, Roch. Voumard 31.
 — Jules, pivot., Beau-Site 37.
 — Jules, méc., Bellevue 4 bis.
 — Lina, ébauch., Envers 39.
 — Marcel, achev., Banque 12.
 — Marie Vve, s. prof., Envers 55.
 — Nadine, assort., Beau-Site 37.
 — Pierre, agricult., D.-J.Rich. 25.
 — Roger, musicien, A.-M.-Piag. 16.

BUFFET DE LA GARE

LE LOCLE

Vins de 1^{er} choix

Nouveau tenancier: **Charles BARBEN**

- Faivre, Alice Vve mén., Cr.-Vaill. 11.
 — Désiré, bijout., A.-M. Piaget 35.
 — Maurice, Grande Rue 40.
- Faivre-Châlon, Marcel, horloger,
 Roches-Voumard 34.
- Fallet, Elisa, lainag., M.-A. Calame 5
 — Gges, assort., M.-A. Calame 5
 — Georges, ouilleur, Bournot 9.
 — Jâmes, rem., Jeannerets 29.
 — Jeanne, Côte 24.
 — Louise, ménag., Jeannerets 33.
 — Maur., chauff. auto, France 33.
 — Max, mécan., France 33.
 — René, cons. comm., Soleil d'Or 19
- Fallot, Gges, régl., Monts 45.
- Fankhauser, Fr., sellier, Envers 20.
- Fasnacht, Ed., voitur., Etangs 6.
 — Jeanne, vend., Billodes 50.
 — Ls, chef us. gaz, Billodes 50.
 — Louis-Henri, méc., Collège 6.
- Fasola, Math. Vve, mén., Avenir 13.
- Fatton, Albtine, éb. M.-A. Calame 5.
 — Marcel, mécan., Jeannerets 31.
 — Mathilde, taill. M.-A. Calame 5.
- Fausser, Elise, ménag., Concorde 53.
 — Henri, boîtier, Monts 51.
 — Ivan, remont., Monts 51.
 — Marcel, boulanger, Billodes 12.
 — Will., garç. lab., Monts 51.
- Favey, Mathilde, commis, Côte 6.
- Favez, Maurice, chef gare, Gare 1.
 — Gilberte, stén.-dact., Gare 1.
- Favre, Adèle, ménag., Midi 1.
 — Albert, manœuvre, Foyer 21.
 — Alb., domest., Petits-Monts 22.
 — Albert, tapissier, Bouclon 8.
 — Alb., boucher, Pont 4.
 — Alfred, fond., Pied de Martel 9.
 — Alice, commis, Progrès 31.
- Favre, Aline, Vve, mén., Midi 7.
 — Aline Vve, mén., Envers 53.
 — André, peintre, Jaluse 37.
 — Augusta, sertiss., Midi 1.
 — Bertha, ménagère, Bouclon 8.
 — Berthe, ménag., Côte 5.
 — Berthe, assort., Hospice 8.
 — Blanche, ébauches, Eroges 6.
 — Cécile, mén., Bouclon 2.
 — César, estamp., Jaluse 26.
 — Chs, agricult., Communal 12.
 — Chs, méc., Calames 2.
 — Chs, cant. ret., Envers 45
 — Chs-Ls, mécan., Progrès 47.
 — Daniel, encaiss., Foyer 28.
 — Edg., achev., Concorde 19.
 — Edouard, inst., Joux-Pélichet 15.
 — Ed., étamp., Dl-Jean Richard 28.
 — Edouard, rem., Concorde 47.
 — Elise, instit., Joux-Pélichet 15.
 — Fanny Vve, mén., Commun. 14.
 — François, rentier, Côte 8.
 — Fritz, agriculteur, Claire 6.
 — Fritz, agriculteur, Claire 10.
 — Fritz, horl., Communal 6.
 — Fritz, mécan., Bouclon 8.
 — Gabrielle, taill., Concorde 47.
 — Gaston, mécan., Avenir 28.
 — Gédéon, men., Reçues 20.
 — Gges, chocol., Jeannerets 30.
 — Gges, gypseur, Midi 7.
 — Gges-A., ébauch., Billodes 42.
 — Gges-Ami, négoc., Côte 8.
 — Georges, horlog., Bouclon 8.
 — Gérard, mécan., Envers 45.
 — Henri, vice-prés. du Conseil
 communal, Midi 7.
 — Hri, compt. S. Ind., Jeh.-Droz 13.
 — Henri, mécan., Temple 5.
 — Jâmes-Alf., rem., Industrie 21.
 — Jâmes, adoucisseur, Côte 5.

- Favre, Jâmes, frais., Replattes 6.
 — Jeanne, diaconn., Bellevue 42.
 — Jules, facteur, Foyer 29.
 — Jules, rouages, Côte 5.
 — Laure, ménag., Bouclon 8.
 — Laure, repass., Envers 75.
 — Lilia, ménag., Envers 75.
 — Lina Vve, mén., J. J. Huguen. 31.
 — Louise, employée, Monts 65.
 — Lucie, commis, J.-J. Huguenin 31
 — Lydie, négoc., Gde-Rue 26.
 — Madeleine, aide, Temple 7.
 — Marie Vve, Saignolat 9.
 — Marcel, agric., Verger 26.
 — Marcel, man., J.-J. Huguenin 10.
 — Marcel, charcutier, Côte 7.
 — Mathilde Vve, mén., Temple 7.
 — Maurice, Côte 7.
 — Maurice, méc., Saignolat 9.
 — Nelly, sœur Cx-Rge, Foyer 19.
 — Numa, menuisier, France 11.
 — Paul, domest., Replattes 3.
 — Pauline, compt., Crêt-Vaill. 12.
 — Pline Vve, mén., Industrie 21.
 — René, manœuvre, Bouclon 8.
 — René, voiturier, Etangs 8.
 — René, méc., A.-M.-Piaget 16.
 — Sophie, mén., Envers 75.
 — Ulysse, tapiss., Bouclon 3.
 — Virgile, grav., Communal 14.
 — Will., emboît., Eroges 6.
 — Will., mécan., Côte 7.
 — Williams, s. prof., Côte 24.
 — Willy, régl., Hôtel-de-Ville 11
 — Zélim, représ., Foyer 19.
 — Zélim, agric., Bouclon 2.
- Favre-Leuba, Soph. Vve, s. prof.,
 Mi-Côte 29.
- Favre-Magnin, Pl, horl., Foyer 19.
- Fazan, Willy, tapissier, Côte 14.
- Fehlmann, Fréd., ferbl., Banque 2.
 — Hulda, empl., Banque 2.
- Fehr, Céc.-Ad., taill., J.-J. Hug. 7.
 — Léon, guilloch., Envers 49.
- Fellrath, Georges, empl. banque
 M.-A. Calame 10.
- Ferrari, Cather. Vve, Envers 48.
 — Louis, serrurier, Bellevue 44.
 — Silvio, serrurier, Collège 7.
- Ferraroli, Bap., maç., Monts Orient 8
- Ferrier, Emma, assort., Monts 35.
 — Ls-Alb., mécan., J.-F.-Houriet 5.
- Fesselet, Marie, commis, France 18.
- Feuz, Alfred, balanc., Etangs 5.
 — Louis, tapiss., Châtelard 13.
 — Marc, remont., Concorde 23.
 — Paul, balanciers, Concorde 23.
 — Robert, agric., Petits-Monts 26.
 — Roger, install., Etangs 5.
 — Ruth, régleuse, Etangs 5.
 — Willy, acheveur, Etangs 5.
- Fidel, Wilh., pignons, Jaluse 33.
- Finazzi, Jean, maçon, Etangs 2.
- Finger, Ern., maréchal, Andrié 7.
- Fischer, Fréd., achev., Crêt-Vaill. 22
 — Nelly, horlog., Crêt-Vaillant 22.
- Fivaz, Btha Vve, J.-F. Houriet 5.
 — Charles, mécan., Envers 47.
 — Fréd., achev., Jeannerets 25.
 — Germaine, s. hôp., Bellevue 42.
 — Jeanne, diaconn., Bellevue 42.
 — Louisa Vve, mén., J.-Pélich. 21.
 — Louise Vve, mén., Pont 8.
 — Marcel, élect.-techn., Billodes 38
 — Marcel, représent., Gde-Rue 1.
 — Nita, commis, J.-F.-Houriet 5.
- Fivian, Chs, mécan., Jaluse 13.
 — Hri, boulang., J.-J. Huguenin 7.

BUFFET DE LA GARE
LE LOCLE

Jeudi et Samedi: Tripes

Nouveau tenancier: **Charles BARBEN**

- Flammer, Jacob, comm., Gde-Rue 18
 Fleischmann, Bernard, m. coiffeur,
 Dl-JeanRichard 27.
 — Bern. fils, coif., D. J. Rich. 27.
 — Nelly, coiff., Dl-J. Richard 27.
 Fleury, Céc., d. mag., H.-Grandj. 2.
 Fleuty, Georges, pivot., Progrès 45.
 — Marcel, peintre, Côte 10.
 — Willy, hôtel., C.-des-Roches 39.
 Fleuty-Schœfer, Elisa Vve, Col 39.
 Flotron, Gabr., boitier, Envers 18.
 — Gabrielle, Envers 18.
 Flück, Edg., mécan., Monts 51.
 Fluck, Louise Vve, Bournot 7.
 Flückiger, Fritz, technic.-mécanic.,
 Grande-Rue 18.
 — Fanny, off. A. S., Bournot 37.
 — Walt., mécan., Grande-Rue 18.
 Flury, Jos., charp., Hôt.-de-Ville 11.
 F. O. M. H., M.-Anne-Calame 6.
 Fontana, Ernest, arch., Gare 22.
 Forestier, Henri, retr., Envers 57.
 — Henri, typogr., Avenir 22.
 — Henri, peintre, Avenir 22.
 — Ulysse, ébauches, Midi 23.
 Fornachon, Mrie, commis, Bque 2.
 Forney, Chs, fonc. douan., Envers 47
 Forster, Emile, chef de gare,
 Hôtel-de-Ville 13.
 — Henri, rem. et art. de sports.
 Daniel JeanRichard 21.
 — René, commis, Monts 45.
 Fox, Bernard, Vve, Jaluse 8.
 — John, commis post., Tourel. 7.
 — Julie Vve, mén., Tourelles 7.
 Fragnière, René, rem., Crêt-Vaill. 28
 — Arth., chef atel., H.-de-Ville 11
 — Victor, peintre, Hôt.-de-Ville 11.
 Frainier, Henri, boitier, Côte 20.
 — Georges, coiffeur, Côte 20.
 Francfort, Anne-Marie, Vve, Joux-
 Pélichet 4.
 Franchini, Jeanne, mén., France 9.
 — Jean-Bapt., maçon, France 9.
 Franchon, Léon, dor., J.-J.-Hug. 29.
 — Paul, assort., Crêt-Vaillant 2.
 Francon, Pierre, maroq., G.-Rue 23.
 — Suzanne Vve, mén., Gde-Rue 42.
 Frasse, Arn., empl. C.F.F., Pont 9.
 — Henri, empl. post., Tourelles 5.
 — Paul, empl. C. F. F. Mi-Côte 9.
 Frauchiger, Fréd., gend., Mi-Côte 28
 Frauenfelder, Ern., mécan.,
 Daniel JeanRichard 21.
 Freitag, Chs, gde-front., Col 38.
 Frésard, Arn., terras, Crêt-Vaill. 6.
 — Pierre, commis, Avenir 22.
 Freund, Rod., boît., Beau-Site 21.
 Frigeri, Fçois, assur., Bellevue 4.
 Friolet, Chs-Ed., méc., Etangs 4.
 — Louis, nielleur, Mi-Côte 15.
 — Marc, balanc., Beauregard 2.
 — Sophie Vve, mén., Mi-Côte 15.
 Friolet-Jeannot, Mce, négociant,
 Al.-M. Piaget 17.
 Froidevaux, Alb., méc., Indust. 21.
 — Anne-Marie Vve, Billodes 48.
 — Arthur, mécan., Monts 32.
 — Emile, aide, Gare 12.
 — Emmanuel, bijoutier, Gare 12.
 — Eug., frip. et primeurs, Gare 12.
 — Julia Vve, cuisin., Billodes 22.
 — Louis, emballeur, Gare 12.
 — Marthe, assort., Industrie 21.
 — Mélanie Vve, mén., Cr.-Vaill. 21.
 — René, remont., H. de Ville 13.
 — Roger, cordonnier, Billodes 48.
 — Thérèse, vend., Gare 12.

- Frutschi, Arn., tapiss., Côte 36.
 — Chs, café-cinéma, France 24.
- Frutiger, Chs, man., Cent-Pas 6.
 — Christ., agric., Cernayes 8.
 — Louis, étudiant, Cent-Pas 6.
- Frydig, Osc., coiffeur, Progrès 15.
- Fuchs, Edm., charron, Avenir 2.
 ménage, Étangs 24.
 — Jeanne, vendeuse, Midi 5.
- Fuhrer, Ern, man. méc., Hosp. 2.
- Fuhrimann, Christ., agr., Endr. 1.
 — Christ. fils, taill., Endroits 1.
- Fumagali, Fçois, taill., Pont 9.
- Fumey, Maria, Vve, mén., Gare 16.
 — Lse, brod., M. A. Calame 5.
 — Marie, brod., M.-A.-Calame 5.
 — René, mécan., Petits-Monts 2.
- Furer, Arm., voyag., Billodes 21.
 — Geneviève, fournit., France 17.
- Fusier, Jles, maç., Roch.-Houriet 10.
- Gaberell, Chs-Ed., négoc., Daniel-
 JeanRichard 27.
 — Bertha, commis, Envers 7.
 — Ed., lamineur, Eroges 22.
- Gabus, Ali, roueur, Crêt-Vaill. 6.
 — Arnold, niell., Soleil d'Or 5.
 — Bernard, fab. ass., Concorde 11.
 — Chs, élect., DI-J. Richard 17.
 — Charles, boîtier, Foyer 15.
 — Charlotte, assort., DI-J. Rich. 17.
 — Ed., fab. d'horl., Côte 40.
 — frères, boîtiers, Concorde 11a.
 — Gges, boîtier, Malpierrez 1.
 — Gges, fab. d'ass., France 13.
 — Hri, maît. au Techn., M.-Côte 21.
 — Jämes, mécan., DI.-J. Richard 21.
 — Jean, m. boîtier, Beau-Site 34.
 — Jeanne, instit., Côte 40.
 — Julia, dem. mag., Gde'Rue 4.
- Gabus, Léa, taill., Grande Rue 21.
 — Louis, peint., DI-J. Richard 17.
 — Lucie, assort., DI.-J. Richard 17.
 — Maurice, peint., DI-J. Richard 17.
 — Michel, commis, Malpierrez 1.
 — Nadine, coutur., DI-J. Richard 17.
 — Raoul, archit., Beau-Site 34.
 — Rose, taill., Collège 4.
 — Willy, élect., Crêt Vaillant 2.
- Gagnebin, Alph., roueur, France 14.
 — Chs-Alb., remont., Eroges 6.
 — Georges, commis, France 29.
 — Henri, mécan., J. d'Aarberg 10.
 — Jules, grav., Billodes 25.
 — Jules, mécan., Billodes 25.
 — Suzanne, emball., Concorde 11a.
- Gallandre, Julia, comp. C. Vaill 20.
- Galley, Maur., boul., Billodes 28.
- Gärtner, Jos., cuisinier, Temple 7.
- Garzoli, Fçois, méc.-dent., France 15
- Gass, Mathilde, mén., Concorde 21.
 — Rosine, Vve, rent., Concorde 21.
- Gasser, Gges, typo., Jeannerets 27.
 — Laure, d. mag., Crêt-Vaillant 7.
 — Lse, Vve, mén., Jeannerets 27.
- Gatolliat, Armand, conc., Bellev. 30.
 — Camille, lamin., Envers 57.
 — Willy, relieur, Bellevue 30.
- Gauchat, Anna, mén., Châtelard 13.
 — Charles, horl.-calibr., France 8.
- Gaudenzi, Marg., ass., Crêt-Vaill. 5.
 — Henri, maçõn, Girardet 15.
 — Victor fils, man., J.-J. Huguen. 9.
 — Victor, entrepr., Girardet 15.
- Gaume, Blanche, ass., Progrès 23.
 — Edmonde, vend., M.-A. Cal. 5.
 — Paul-Ed., bijout., M.-A.-Cal. 5.
 — Simone, vend., M.-A. Calame 5.

AU BUFFET DE LA GARE

LE LOCLE

on mange et on boit bon

Nouveau tenancier : **Charles Barben**

- Gauthier, Aug., charp., Chauffaud 10
 — Fern., rad., Combe-Monterb. 3.
 — Jacq., tabacs et cig., Grande Rue 28. Magasin Gde Rue 24.
 — Léon, ébauches, Collège 9.
 — Louis, agricult., Combes 6.
 — Marcel, domest., Combes 6.
 — Marthe, assort., Chauffaud 10.
 — Paul, journal., Chauffaud 10.
- Gautschi, Fritz, m. ferb., Côte 21.
- Geiser, Bche., ass., M.-A.-Calame 5.
 — Ls-Dd, niell., M.-A.-Calame 5.
 — Lucien, poliss., Envers 23.
- Gentil, Ali, achev., Jaluse 7.
 — Ali, ébauch., Jaluse 7.
 — Ali-Arth., mécan., Envers 73.
 — André, techn.-méc., Envers 75.
 — Arth., man., M.-A. Calame 4.
 — Arthur, man., Avenir 26.
 — Aug., agric., Cbe-Jeaneret 1.
 — Aurèle, achev., C. Jeanneret 1.
 — Charles, boîtier, Monts 51.
 — Chs, encais., Crêt-Vaillant 13.
 — Georges, man., Avenir 6.
 — Hri-Maur., compt., Côte 35.
 — Herc., agric., Cbe Jeanneret 1.
 — Jeanne Vve, mén., Malakoff 22.
 — Louise, Vve, mén., Avenir 6.
 — Marcel, boîtier, Gare 22.
 — Mcel-René, assort., Bellevue 2.
 — Marg., aide, Temple 27.
 — Michel, not., av. du Collège 8. Bureau Banque 2.
 — Nelly, assortim., Jaluse 7.
- Gerber, Abr., agric., C.-Robert 5.
 — Ami, visit. douan., Jaluse 11.
 — Anna, institutrice, Billodes 40.
 — Chs-Ad., commis, Côte 31.
 — Henri, rég. b., Gare 14.
 — Ls, domest., Saignolat 5.
- Gerber, Louis, méc., Pts-Monts 8.
 — Louise, sertiss., Gare 14.
 — Madelaine, institut., Gare 14.
 — René, assortim., Envers 64.
 — Suzanne, ménag., Gare 14.
- Germiquet, Jean, décol., Girardet 6.
- Gertsch, Pierre, choc., Avenir 28.
- Geuggis, Emile, étamp., Envers 48.
 — Martin, frais., Jardin 7.
 — Max, commiss., Jardin 7.
- Gezzele, Arn., assort., M.-A. Calam. 5
- Gfeller, Jean, s. prof., Pd-de-Mart. 3
 — Marcel, choc., Pied de Martel 3.
 — Mariette, assort., D.-J. Rich. 17.
 — Maur., man. niell., Envers 46.
 — Théoph., biscuit., Gde-Rue 6.
- Ghielmetti, Rich., man., Girardet 8.
- Giauque, Amélie, com., Monts 45.
 — Berthe, ébauc., Crêt-Perrelet 1.
 — Henri, mécanic., Andrié 5.
 — Mathilde, ménag., Cr. Perrelet 1.
 — Sophie, logeag., Crêt-Perrelet 1.
- Gigandet, Léon, mécan., Progr. 41.
- Giger, Mina, éb., M.-A. Calame 12.
- Gilardini, Prre, maç., Pet.-Monts 25.
- Gillard, Lina, ménag., France 5.
 — Marg., s. prof., France 5.
- Gilliéron, Armand, bij., G.-Rue 36.
 — Chs, ébauches, Foyer 15.
 — Marie Vve, mén., Côte 32.
- Gilomen, Sam., gend., Collège 4.
- Gindrat, Alex, émaill., Gde-rue 4.
 — Armand, boîtier, Progrès 45.
 — Ernest, boît., Envers 22.
 — Marie, Vve, Foyer 24.
 — Roland, achev., Pillichody 3.
 — Werner, régl., Tourelles 15.
 — Yvonne, commis, Foyer 24.
 — Yvonne, régleuse, Progrès 45

- Ginnel, Chs, estamp., Concorde 51.
 Ginsonnié, Fny, pol. cuv., Gde Rue 1
 Girard, Adhém., pivot., Avenir 34.
 — Alexand., achev., Jeannerets 25.
 — Amélie, journal., Envers 18.
 — André, drog., Mi-Côte 17 a.
 Magasin, Côte 4.
 — Antoinette, pier., J. d'Aarberg. 8.
 — Augusta Vve, mén., Banque 7.
 — Bernard, mécan., Envers 26.
 — Bthe, ébauch., Crêt-Vaillant 12.
 — Ch.-Arth., rem., A.-M.-Piag. 16.
 — Chs, achev., Voisinage 2.
 — Chs, assortim., Sapins 5.
 — Charlotte, régl., Cr.-Vaillant 10.
 — Charlotte, assortim., Verger 4.
 — Clara Vve, ménag., Etangs 10.
 — Constant, remont., Bellev. 18.
 — Edg., techn., Cr.-Vaillant 27.
 — Edith, assortim., Avenir 34.
 — Elisabeth, coutur., Bellevue 18.
 — Elsa, régl., Crêt-Vaill. 27.
 — Emma, pos. roues, Progrès 33.
 — Ferd., repass., Crêt-Vaillant 27.
 — Fritz, agricult., Voisinage 2.
 — Fritz-Jul., mécan., Gare 8.
 — Fritz, scieur, Voisinage 2.
 — Gaston, fum. et épïc., J.-J.-Huguenin 25.
 — Gaston, man., Billodes 75.
 — Gaston, terrass., Girardet 3.
 — Georges, achev., Bournot 17.
 — Gges, dégross., Monts 52.
 — Germaine, aciers, Bournot 17.
 — Hri, agricult., Mont-Pugin 16.
 — Jâmes, rhabill., Gde-Rue 32.
 — Jâmes, échapp., Grande Rue 32.
 — Jean-Pierre, ach., Eroges 32.
 — Jean, mécan., Etangs 10.
 — Jeanne, assort., C.-Vaillant 8.
 — John-Arm., Envers 7.
 Girard, Jules, man., France 17.
 — Louis, cordonnier, Avenir 10.
 — Luc, achev., A.-M. Piaget 31.
 — Lucie, Vve, mén., DI JRich. 4.
 — Lucie, vend., DI-JeanRichard 4.
 — Marcel, mécan., DI-J.Richard 4.
 — Marcel, terrass., Jeanner. 35.
 — Mcelle, vend., DI-J. Richard 23.
 — Maria, Vve, mén., DI JRich. 25.
 — Marie, débris, Envers 26.
 — Marthe, coutur., Avenir 34.
 — Maurice, commis, France 20.
 — Maur., emboît., Gde-Rue 4.
 — Nelly, régleuse, Avenir 34.
 — Paul, secrets, Crêt-Vaillant 12.
 — Paul, commis, Malakoff 20.
 — Paul, man. mécan., Envers 54.
 — Pauline, institutr., Envers 26.
 — Rose-Emma Vve, Verger 4.
 — Tell, rentier, Monts Orient. 4.
 — Tell, manœuvre, Avenir 18.
 — Wilh., terrass., Gde-Rue 4.
 — Willy, mécan., Jaluse 28.
 — Zélim, man., DI.-J.-Richard 31.
 — Zélim, agricult., Montpugin 16.
 Girardet, Chs, rem., Bellevue 2bis.
 — Henri, agric., Reçues 24.
 — John, boîtier, Petits Monts 2.
 — Marcel, boîtier, France 10.
 — Sophie, Vve, Petits Monts 2.
 Girardier, Emile, bouch., Foyer 16.
 Girardin, Berthe, assort., Crêt-Vaillant 2.
 — Emile, terrassier, Bournot 31.
 — Gges, ébauch., H.-de-Ville 11.
 — Jos., remont., Crêt-Vaillant 12.
 — Zélim, achev., Combes 2.
 Girardot, Chs, mécan., Gde-Rue 3.
 — Jean, acheveur, Gde-Rue 3.
 Girnus, Maria, journal., Avenir 11.

BUFFET DE LA GARE

LE LOCLE

Restauration soignée

Nouveau tenancier: **Charles BARBEN**

- Giroud, Anna, mén., B.-Site 25.
 — Edm., frais., Envers 48.
 — Georges, grav., Beau-Site 25.
 — Nicette, instit., Tourelles 1.
 — Paul, décor., Beau-Site 25.
 — Paul, graveur, Beau-Site 25.
- Glanzmann, Rosa, dor., C.-Vail. 35.
- Glatz, Eug., ébauch., Concorde 49.
 — Fernand, assort., Concorde 49.
- Glauser, Alf., négoc., Gde-Rue 21.
 — Chs, emboît., Sapins 9.
 — Edgar, commis, Cbe Sandoz 11.
 — Hri, ass., Cr.-Vaillant 5.
 — Samuel, imprim., A.-M. Piag. 7.
- Glauser-Perrin, Charles, emboît., Sapins 9.
- Gleichsmann, Edith, pign., Crêt-Perrelet 1
- Glück, Lucie-C., cadr., DI JRich. 36.
- Gnægi, Agnès, broderie, mercerie, Temple 7. Mag., Banque 7.
- Gnehm, Hél., commis, Foyer 29.
- Godat, Jos., mécan., Billodes 44.
 — Jeanne, assortim., Collège 11.
 — Rachel, gde-malade, Côte 24.
- Godel, Anne-M., commis, Jaluse 24.
 — Bertha, gde-mal., Foule 26.
 — Chs, assort., Jeannerets 42.
 — Chs, agric., Jeannerets 32.
 — Georges, commis, Jaluse 24.
 — Henriette, vend., Jaluse 24.
 — Louis, agricult., Combetta 2.
 — Nadine, sélect., Jeannerets 32.
- Goetschmann, Rob., éb., D.-J.R. 17.
- Goetz, Frida, taill., H.-Grandjean 7.
 — Henri, gyph., H. Grandjean 7.
- Gogniat, Sophie, Vve, Envers 4.
 — Marguerite, commis, Envers 4.
 — Paul, commis, Envers 4.
- Golay, Alf., techn., Foyer 7.
 — Camille, out., M.-A. Calame 4.
 — Cécile, règleuse, France 14.
 — Chs-Julien, boît., Foyer 14.
 — Chs-Luc., ébauch., Foyer 14.
 — Daisy, assortim., Jaluse 9.
 — Edith, commis, France 14.
 — Fritz, horloger, Jaluse 9.
 — Fritz, remonteur, Jaluse 9.
 — Gges, régl., D. JRichard 36.
 — Hri-Lucien, méc., Tourelles 1.
 — Léa Vve, mén., France 14.
 — Louisa Vve, mén., Bied 3.
 — Lucie, assort., Foyer 24.
 — Marguer., régl., Foyer 24.
 — Paul-Emile, méc., Foyer 26.
 — Samuel, outill., Foyer 27.
 — Suz., coutur., Foyer 10.
 — Zélie Vve, mén., Foyer 24.
- Gonseth, Pl, pierr., Châtelard 10.
- Gonthier, Alb., émaill., D.-J.Rich. 21.
 — Chs., man., DI-J. Richard 37.
 — Cécile, ébauch., Grande'Rue 5.
 — Emile, cadrans, Avenir 15.
 — Georges, mécan., Avenir 15.
 — Georges, régl., Jeannerets 29.
 — Henri, gainier, DI-J.Rich. 21.
 — Jules, décalq., Côte 22.
 — Ls, mécan., DI-J.Richard 37.
 — Marg., régl., Côte 22.
 — Maur., commis, DI-J.-Rich. 21.
 — Rose, ménagère, Avenir 15.
- Gostely, Alice, commis, Côte 38.
 — Julie Vve, Côte 38.
- Gouffon, Fern., géom., Gde-Rue 3.
- Goumaz, Louis, ag. pol., Andrié 3.
- Graber, Alf., négoc., Gd'Rue 17.
 — Auguste, mécan.-conc., Col 23.
 — Chs, domest., Monts-Perreux 13
 — Gust., bouch.-rest., Gare 16.

- Graber, Hél., mén., Mt-Perreux 13.
 — Jean, agric., Mt-Perreux 13.
 — Jean fils, agric., Mt-Perreux 13.
 — Jean, boucher, Gare 16.
 — Louis, boucher, Gare 16.
 — René, fromager, Gde-Rue 17.
 — Suzanne, mén., Grande-Rue 17.
 — Yvonne, vend., Gde Rue 17.
- Graef, Hri, gyps., Concorde 43.
- Græppi, André, Progrès 13.
 — Henriette, Vve, Progrès 13.
 — Willy, ébéniste, France 9.
- Graf, Andrée, commis, Bellev. 44.
 — Louis, ébauch., Bellevue 44.
 — Mariette, stén.-dact., Envers 41.
 — Martha, coutur., Billodes 40.
 — Rosa Vve, mén., Progrès 31.
- Grandjean, Alice, ménag., Daniel-JeanRichard 8.
 — André, assort., Jeannerets 32.
 — Arm., commission., Bournot 11.
 — Arthur, pierr., Envers 22.
 — Berthe, dem. magas., Envers 43.
 — Chs, dorag., D. J.-Richard 3.
 — Charlotte, régl., Cr.-Perrelet 3.
 — Fanny, aciers, Billodes 44.
 — Fritz, visit. douan., Billod. 61.
 — Gges, ébén., Hôt.-de-Ville 11.
 — Hélène, instit., Raya 15.
 — Hortense Vve, Marais 25.
 — Jacques, mécan., Gde-Rue 1.
 — Jeanne, assort., Malakoff 25.
 — Louis, boulanger, Envers 43.
 — Marcel, horl., Crêt-Perrelet 3.
 — Marie, ménagère, Temple 3.
 — Maur., boulang., Envers 43.
 — Maur., cantonn., Crêt-Vaillant 8.
 — Numa, cantonnier, Malakoff 25.
 — Oscar, m. Technicum, Raya 15.
 — Paul, journ., Jeannerets 34.
- Grandjean, René, fond., Envers 7a.
 — Sophie, mén., Billodes 44.
 — Sophie-Rachel, cout., Cr.-V. 30.
 — Tell, gaïn., Grande-Rue 1.
 — Willy, mécan., Foyer 21.
- Grandliénard, Mrie Vve, Bournot 31
- Grange, Jean, chiff. et march. de combust., Fleurs 3.
- Grau, Eug.-A., commiss., B.-Site 24
 — Suzanne, Beau-Site 24.
- Gremaud, Em., forg., Bellevue 44.
 — Henri, découp., Eroges 6.
 — Henriette, assort., Replattes 3.
 — Louis, mécan., Chalet 4.
 — Madelaine, Eroges 6.
- Gremion, Rob., commis, Envers 46.
- Grenacher, Paul, poêl., Banque 9.
- Grezet, Adrien, man., Billodes 42.
 — Maurice, assort., Verger 28.
 — Maurice, élect., Billodes 63.
- Griessen, Chs, éb., Envers 45.
- Grimler, Willy, négoc., G.-Rue 7.
- Grimm, Luc, nég., M.-A. Calame 12.
- Grisel, Julie Vve, ouv., Etangs 2.
 — Fernand, remont., Etangs 2.
 — Louise Vve, ébauch., Gare 7.
 — William, mécan., Progrès 47.
- Gritti, Mthe, commis, Roch.-Hour. 2
- Gros, Alb., échap., Cbe-Sandoz 11.
- Grosbéty, Bthe, finiss., Côte 12.
 — Phil., remont., Jeannerets 21.
 — René, terrass., Jaluse 25.
- Grosclaude, Ele, s. prof., Côte 24.
 — Ernest, s. prof., Côte 24.
 — Marg., aide, Billodes 40.
 — Nadine, assort., Concorde 55.
 — René, terrass., Côte 38.
 — René, sertiss., A.-M.-Piag. 35.

La TEINTURERIE en vogue Vve Tell HUMBERT
Dépôt: M^{me} DURIG-CHOCHARD, Marie-Anne Calame 14

- Grosjean, Lse, assort., Envers 60.
 Grosspierre, Ida Vve, mén., Envers 25
 — Elisa Vve, cordonn., Côte 34.
 — Esther, garde, Côte 24.
 — Marc, horlog., Côte 34.
 — Willy, acheveur, Fleurs 5.
 Grossen, Gast., greff., Chalet 6.
 Grossenbacher, Max, boulanger,
 Daniel-Jean Richard 32.
 Grosvernier, Gast., méc., Foyer 25.
 Grounauer, Etienne, techn.-horlog.,
 A.-M.-Piaget 33.
 — Lucien, art. peint., Monts 35.
 — Victor, dir. fab. assort., Midi 17a.
 Gruet, Alb., rem., D. Jean Rich. 23.
 Grundisch, Arm., gde front., Col 43.
 Grüring, Bern., horl.-out., G.-Rue 4.
 — Fritz, mécan., Grande-Rue 4.
 — Fritz, tapissier, Envers 33.
 — Louis, retraité, Envers 20.
 Grutter, Gges, éb., Malakoff 20.
 Gsteiger, Ele, décol., France 29.
 Guélat, André, douan., Col 43.
 Guenat, Marie, mén., Grande-rue 1.
 Gueniat, Mcel, guill., Temple 21.
 Guenin, Emma, écon., France 21.
 — Marthe, s. profess., France 21.
 Guerry, Francis, rem., Chalet 6.
 Gugelmann, Otto, commis, Côte 35.
 Guibelin, Bluetta, taill., Temple 29.
 — Elisa Vve, ménag., Temple 29.
 — Léon, mécanicien, Foyer 14.
 — Odette, modiste, Foyer 14.
 Guignard, Ars., horlog., Côte 24.
 — Aug., prof. chim., Monts 42.
 — Berthe, vend, Jehan-Droz 15.
 — Claire, assort., Malakoff 22.
 — Ggette, ébauch., Etangs 27.
 — Louis, commis C.F.F., France 17.
 Guignard, Marie Vve, J.-Droz 15.
 — Marie, Vve, mén., Etangs 27.
 Guignet, Rob., douanier, Col 43.
 Guilgot, Fçois, rem., France 22.
 — Henriette, assort., France 22.
 — Marie, horlog., France 22.
 — René, assur., Billodes 44.
 Guillemin, Htte, assort., France 16.
 Guillet, Alb., journ., Prévoux 25.
 Guillet-Jeanprêtre, Paul, négoc.,
 Jeannerets 38.
 Guillod, Arn., retr., Pet.-Monts 25.
 — Carmen, assort., Foyer 19.
 — Edith, assort., Technicum 16.
 — Edith, graveuse, Mi-Côte 14.
 — Jeanne Vve, Grande Rue 5.
 — Serge, fondeur, Foyer 19.
 Guinand, Ach., serrur., France 17.
 — Adèle Vve, Avenir 17.
 — Arth.-Aug., grav., Billodes 18.
 — Blanche, finiss., C.-Vaillant 18.
 — Chs. fact., Crêt-Vaillant 28.
 — David-Ls, fondeur, France 16.
 — Ed., assortim., DI-J. Richard 10.
 — Elise Vve, Girardet 42.
 — Emma, ménagère, Marais 14.
 — Gges, commis, Bellevue 4bis.
 — Gges, mécan, Bellevue 4bis.
 — Jean, commis, Temple 1.
 — Jeanne-Marg., Côte 24.
 — Jules, achev., France 17.
 — Jules, doreur, Crêt-Vaillant 23.
 — Jules, retraité, Collège 5.
 — Julia, mén., Crêt-Vaillant 37.
 — Louis, fact., Fleurs 5.
 — Louis, serr., Crêt-Vaillant 37.
 — Madel., dem. mag., Girardet 42.
 — Odette, assortim., Fleurs 5.
 — Odette, modiste, Foyer 14.
 — Olga Vve, s. prof., Bellevue 2.

- Guinand, Pl, assor., Jeannerets 33.
 — Raymonde, régl., Fleurs 5.
 — Renée, commis, Billodes 18.
 — Roger, pos. cadr., France 16.
 — Rose, finiss., Crêt-Vaillant 14.
 — Serge, nielleur, Avenir 11.
- Guinand-Maurer, Henri, boîtier, Bellevue 12.
- Guinhard, Chs-Aug, él., Chalet 10.
- Gunther, Ed., commis, Girardet 60.
 — Gottfried, boucher, Progr. 11.
- Gunz, Jean, gde front., Col 17.
- Gurtner, Gges, cad., H. Grandjean 7
- Gutknecht, Rob., gend., Col 18.
- Guye, Alb., emboît., J.-J. Hug. 37.
 — Fréd., achev., Avenir 30.
 — Fritz-Hri, doreur, Côte 36.
 — Henri, doreur, Avenir 30.
 — Jâmes, g. front., Prévoux 6.
 — Jeanne, infirm., Bellevue 42.
 — Louis, doreur, Avenir 30.
 — Louis-Fréd., dor., Avenir 30.
 — Madel., assort., Progrès 33.
 — Paul, voiturier, Bournot 19.
 — Rose, institut., Prévoux 6.
 — Ruth, assort., Progrès 33.
 — Samuel, empl. hôt., Avenir 30.
- Guye-Bergeret, Arm., acheveur, Crêt-Vaillant 9.
- Guyot, Agénor-Willy, employé C. F. F., Gare 5.
 — Albert, boîtier, Marais 14.
 — André, commis, Dl-J. Rich. 33.
 — Bertrand-E., piv., Bournot 15.
 — Clara, pol. d'ac., Girardet 44.
 — Esther Vve, ménag., Gare 16.
 — Gges-Hri, manœuv., Bournot 31.
 — Gilbert, chocol., Etangs 6.
 — Henri, domest., Col 17.
 — Henri, cordonnier, Marais 14.
- Guyot, Henri, commis, Marais 14.
 — Jean, élect., Bournot 15.
 — Jules, achev., Joux-Pélichet 4.
 — Léon, commiss., Cbe-Sandoz 9.
 — Léon, remont., Cbe-Sandoz 9.
 — Lina Vve, mén., Jeannerets 38.
 — Louis, épïc., Marais 27.
 — Louis, manœuvre, Etangs 6.
 — Ls, commiss., Envers 4.
 — Marc, s. prof., Etangs 6.
 — Marthe, mén., Mont-Pugin 11.
 — René, assort., Côte 34.
 — Suz., aciers, Jeannerets 38.
 — Suzanne, commis, Marais 27.
 — Willy, instituteur, Raya 7.
 — Yvonne, assort., France 22.
- Guyot-Porret, Léa Vve, Raya 7.
- Gygax, Alb., rentier, France 25.
 — François, maraîch., Envers 37.
 — Fréd., s. prof., Côte 26.
 — Pierre, électricien, Avenir 3.
 — René, horloger, Concorde 43.
 — Roger, négociant, Envers 37.
 — Rosa Vve, Concorde 43.
- Gyger, Alf., voitur., Jeannerets 11.
- Gygi, Alice, ébauc., Dl-J. Rich. 7.
 — Gges-Hri, achev., Crêt-Vaill. 9.
 — Georges, horlog., Crêt-Vaill. 9.
 — Hriette Vve, mén., Dl-J. Rich. 7.
 — Marg., assort., Dl-J. Richard 7.
- Gygly, Alb., boît., France 29.
- Häberli, Clara, commis, Technic 16
- Hablützel, Alb., commis, Côte 16.
 — Hri, Vve, France 4.
 — Marcel, rem., Bellevue 4.
- Hadorn, Alf., méc., D. JeanRich. 8.
 — Hélène, ling., D.-JeanRich. 13.
- Häusler, Soph., comm., Marais 25.
- Hager, Louise, Vve, France 29.

La TEINTURERIE en vogue Vve Tell HUMBERT
Dépôt: Mme DURIG-CHOCHARD, Marie-Anne Calame 14

- Hainard, Paul, serrur., Jeanner. 31.
 Haldimann, Mathilde Vve, Tple 21.
 Hall, Maur., négoc., DI-JeanRich. 10
 Halle gymnastique, J.-d'Arberg 5.
 Hämmerli, Blanche, commis,
 DI-Jean Richard 12.
 Hänner, Albert, mécan., Andrié 7.
 Hänni, Arn., remont., Progrès 45.
 — Arn., mécan., Envers 47.
 — Chs, man., Girardet 39.
 — Rod., décollet., Concorde 49.
 Hartmann, Gges, boît., G.-Rue 21.
 — Gottfried, décott., Jeannerets 23
 Häslar, Charles, méc., Monts 33.
 — Edmée, masseuse, Gare 20.
 — Jles-Ele, achev., Malpierrez 5.
 — Ulr., estamp., Malpierrez 5.
 Hasler, Chs-Edm., emb., Châtelard 13
 — Henri, mécanic., Gare 20.
 — John, Châtelard 13.
 Hässig, Jacob, ferbl., Bournot 19.
 Haubensak, Alb., horticulteur,
 march. de graine, Midi 11.
 — Marcel, jardin., Avenir 15.
 Hausamann, Jean, aide, Pont 7.
 Hauser, Fern., compt., Banque 12.
 — Julia, ménag., Cr.-Vaillant 12.
 — Hermann, assort., Etangs 22.
 — Lse, ébauch., Cr.-Vaillant 12.
 Hegel, Fréd., sellier, Envers 39.
 — Henri, chauffeur, Billodes 73.
 — Marie, mén., Cbe-Sandoz 2.
 — Paul-Alf., méc., D. JeanRich. 4.
 — Sophie, assort., C. Sandoz 2.
 — Suzanne, ménag., Billodes 73.
 Hegelbach, Chs, épïc., Avenir 18.
 Heger, Berthe, inst., Gr. Rue 10.
 — Chs, proc. bque, J. F. Houriet 3.
 Heger, Gges, s. prof., Prévoux 5.
 — Jaqu., tiss. et conf., G.-Rue 10.
 — Louise Vve, mén., Gde-Rue 8.
 Heimann, Eug., peintre-cadrams,
 Crêt-Vaillant 29.
 — May, commis, Mi-Côte 17a.
 Heiniger, Willy-Ed., commis,
 Etangs 20.
 Henchoz, Alb, méc., Jeannerets 8.
 — Auguste, rem., Envers 32.
 — Chs, méc., Hôtel-de-Ville 11.
 — Jeanne, vend., Hôt.-de-Ville 11.
 — Lse Vve, mén., Jeannerets 10.
 Henner, Roger, rem., C.-Perrel. 3.
 Henry, Elise, ménag., Gare 7.
 Hentzler, Alice, cout., Industrie 3.
 — Célestine Vve, Crêt-Vaillant 6.
 — Fritz, éb., Jeannerets 13.
 — Jeanne, ménag., Jeannerets 13.
 — Laure, mod., M.-A. Calame 12.
 — Léa, commis, M.-A. Calame 12.
 — Paul, gainier, Industrie 3.
 Henzi, Chs, cord., Girardet 55.
 — Constant, appar., Bournot 13.
 Hermetey, Alb., man., Verger 22.
 — Gaston, assort., Bied 3.
 — Marguerite, assort., Verger 22.
 Herzig, Blanche, m. musique, Da-
 niel-JeanRichard 23.
 — Oscar, visit., DI-JRichard 23.
 Herzog, Willy, étud., A.-M.-Piag 16.
 Heynlein, Herm., taill., France 31.
 — Herm. fils, taill., DI-J.Rich. 32.
 — Paul, remonteur, France 31.
 Hilken, Wilh., bij., Mi-Côte 15.
 — Willy, mécan., France 27.
 Hirschi, Arn., aide, Crozot 13.
 — Daniel, assort., Crozot 13.
 — Louise Vve, Jean d'Hôtiaux 1.
 — Maurice, ferblant., Midi 9.

- Hirschy, Henri, cord., Crozot 13.
 — Numa, agricult., Crozot 13.
- Hirt, Em., emp. C. F. F., Erogenes 6.
- Hochstrasser, Alfr., cant., Hospice 8
- Hofer, Abr., ébauc., Avenir 10.
 — Chs, décott., Di-J. Richard 17.
 — Henri, découp., Temple 1.
 — Maurice, assort., Envers 62.
- Hofmann, Jean, méc., B.-Site 21.
 — Emma, couturière, Billodes 40.
 — Hri, mécan. autom., Billodes 35.
- Hoffmann, Elvina, Vve, magas. de cigares, Marais 11.
- Hogg, Rosa Vve, s. prof., Tple 27.
- Holtz, Chs, chocol., Bellevue 31.
- Hôpital, Bellevue 42.
- Hospice des Vieillards, Côte 24.
- Hôtel Judiciaire, Gd'Rue 11.
 — des Postes, M.-A. Calame 5.
- Hôtel-de-Ville, Hôtel-de-Ville 1.
- Houriet, Edm., horl., J.-J.-Hug. 13.
 — Emile, ach., J. J. Huguenin 13.
 — Jeanne, sertiss., Bellevue 2.
 — René, commiss., Gde-Rue 32.
- Huber, Jac., retraité, Pont 7.
 — Jean, élect., Jeannerets 33.
 — Jules-Alf., serrurier, Pont 7.
 — Paul-Ele, assort., Fleurs 5.
- Hubscher, Ls, repass., Erogenes 24.
 — Julia, régleuse, Erogenes 24.
 — Marcel, achev., Erogenes 18.
 — Jean, boîtier, France 29.
 — Oscar, ébauch., J. J. Huguen. 10.
- Hug, André, achev., Marais 26.
 — Herm., emb., France 29.
 — Jean, emboît., Roch. Voumard 31
 — Jeanne, régleuse, France 29.
 — Julia, ménag., Marais 14.
- Hüggli, Agathe, assort., Monts 84.
 — Edith, assortim., Monts 84.
 — Osc., manœuvre, Monts 84.
- Hügli, Arth., agric., Cbe-Jeann. 3.
 — Arth., gde-front., Erogenes 32.
- Huguenin, Ad., déc., Calames 14.
 — Adrien, dégross., Avenir 16.
 — Adrienne, ménag., Pillichody 4
 — Aimé, remonteur, Midi 5.
 — Albert, s. prof., Côte 24.
 — Alb.-Prosper, sertiss. et cafet., Jaluse 14.
 — Alb.-Prosper, achev., Jaluse 12.
 — Albin, ébauches, Girardet 6.
 — Alfr., ag. police, Avenir 26.
 — Alf., chef facteur, Hôpital 2.
 — Alph., sertiss., Industrie 15.
 — Amélie, ling., Gd-Rue 34.
 — André, cordonn., Bournot 33.
 — André, horlog., Côte 21.
 — André, régleur, Mi-Côte 19a.
 — André, négoci., Billodes 46.
 — Ariste-René, assort., Avenir 33.
 — Arn., chocol., Mi-Côte 2.
 — Arsène, remont., Gare 4.
 — Bernard, scieur, Industrie 19.
 — Bernard, assort., Industrie 19.
 — Berthe Vve, mén., Jeannerets 23
 — Betty, vend., Hôpital 2.
 — Camille, manœuv., Monts 66.
 — Cécile Vve, Crêt-Vaillant 20.
 — Chs, prof. mus., Di-J. Rich. 14.
 — Chs, boîtier, Jeannerets 21.
 — Chs, compt., Jeannerets 27.
 — Charles, menuis., Gare 10.
 — Chs, sertiss., Joux-Pélichet 21.
 — Chs, outilleur, Gds-Monts 10.
 — Chs, mécan., A.-M. Piaget 33.
 — Chs-Alex., log., Concorde 11.
 — Chs-Edm., achev., Claire 4.
 — Charles, ébauches, Bied 3.

La TEINTURERIE en vogue Vve Tell HUMBERT

Dépôt: M^{me} DURIG-CHOCHARD, Marie-Anne Calame 14

- Huguenin, Chs, s. prof., Côte 24.
 — Ch.-Will., f. d'assort., Conc. 29a.
 — Charlotte, ménag., Foule 24a.
 — Charlotte, ménag., Collège 5.
 — Edgar, mécanic., Etangs 27.
 — Ed., ébauches, Côte 30.
 — Ed., mécan.-élect., Girardet 7a.
 — Elisab., assort., Jeannerets 4.
 — Elsa, vendeuse, Girardet 54.
 — Emilie Vve, Grande-Rue 34.
 — Emma, nick., France 17.
 — frères & Cie S.A., décor.-estamp.,
 boîtes et niell., Bellevue 32.
 — Fern., bijout., Jeannerets 25.
 — Fern., ébén., Industrie 25.
 — Fritz, agricult., Jaluse 20.
 — Fritz, nielleur, France 43.
 — Fritz, s. prof., Côte 24.
 — Gges, indust., Monts 24.
 — Gges, agric., Tuilière 2.
 — Georges, boîtier, Côte 12.
 — Gges, adouciss., Bellevue 4bis.
 — Gges, magas., Jean d'Aarberg 8.
 — Georges, dégross., Envers 5.
 — Gges, mécan., Ct-Vaillant 5.
 — Gges, niell., Jaluse 14.
 — Gges, mécan., Marais 15.
 — Gustave, rem., France 8.
 — Héléne, ébauch., Soleil d'Or 19.
 — Héléne, ménag., Jaluse 14.
 — Héléne Vve, ménag., Côte 2.
 — Henri, carrier, Girardet 11.
 — Henri, man., Jbe-Ducommun 1.
 — Henri, remont., Jeannerets 38.
 — Irma, ménag., Eroges 22.
 — Jacques, men., Midi 1.
 — Jacq., assortim., Billodes 48.
 — Jacques, fils, menus., Midi 1.
 — Jean, remont., Envers 39.
 — Jean, domest., Jaluse 29.
 — Jean, mécan., M.-A. Calame 12.
 Huguenin, Jean, dégr., Billodes 65.
 — Jean-Pierre, ébéniste, Gare 10.
 — Jeanne, chocol., Molière 15.
 — Jeanne, régl., Girardet 7.
 — Jeanne, sertiss., Industrie 13.
 — Jne, Vve, mén., Bellevue 22.
 — Joséphine, mén., Dl-J.Rich. 15.
 — Jules, agricult., Gr. Monts 15.
 — Jules, élect., Verger 17.
 — Jules, repass., Pont 8.
 — Jules, découp., Bellevue 4 bis.
 — Jules, ass., J. J. Huguenin 10.
 — Jules, agr., Jambe-Ducommun 1
 — Jules-F., graveur, Etangs 16.
 — Jules, sans prof., Côte 24.
 — Jules, m. menus., Gare 10.
 — Jues, man., Dl-J.Richard 32.
 — Julie, profess., Envers 47.
 — Julie, rentière, Côte 16,
 — Julie Vve, mén., Beau-Site 31.
 — Liliane, régleuse, Tourelles 15.
 — Louis, fab. assort., Chapelle 6.
 — Ls, fab. d'assort., Concorde 29a.
 — Louis, ag. police, Progrès 47.
 — Louis, commission., Verger 19.
 — Ls-Gges, émail., Girardet 47.
 — Louisa, ménag., Billodes 46.
 — Louise, finiss., Gds-Monts 15.
 — Louise, s. prof., Banque 11.
 — Luc, remoul., Grande-Rue 34.
 — Lucie, s. prof., Côte 24.
 — Lucien, mécan., Mi-Côte 17a.
 — Lucien, achev., Replattes 6.
 — Marc, fond., J.-J.-Huguenin 17.
 — Marc-Tell, horlog., Foyer 26.
 — Marcel, agric., Gr.-Monts 10.
 — Marcel, émailleur, Foule 24a.
 — Marcel, assort., Jeannerets 23.
 — Marcel, instit., Côte 31.
 — Marcel, boîtier, Monts 24.
 — Marie, régleuse, Girardet 7.

- Huguenin, Maurice, rem., Gare 4.
 — Maurice, chev., Tourelles 3.
 — Maurice, pâtiss., DI-J.Rich. 15.
 — Nelly, ménag., Etangs 16.
 — Odette, assort., Jeannerets 23.
 — Onés., grav., Molière 5.
 — Paul, techn., Tourelles 10.
 — Paul, nielleur, Marais 30.
 — Paul, découp., DI-J.Richard 15.
 — Paul, mécan., Marais 20.
 — Paul, s. prof., Côte 24.
 — Paul-Edm., piv., Replattes 9.
 — Paul, nielleur, Jeannerets 10.
 — Paul Vve, mén., Envers 39.
 — Pierre, commis, DI-J.Richard 14.
 — René, boîtier, Jeannerets 7.
 — René, boulang., M.-A. Calame 4.
 — René, commis, Tourelles 15.
 — René, mécan., Progrès 15.
 — Robert, ébauches, Girardet 60.
 — Rosa, assort., Industrie 15.
 — Ruben, mécan., Billodes 73.
 — Senn, ébauch., Girardet 46.
 — Simone, couturière, Midi 1.
 — Sophie, assort., Industrie 15.
 — Suzanne, coutur., Verger 17.
 — Tell, boîtier, Tourelles 9.
 — Ulysse, boîtier, Girardet 7.
 — Virgile, horlog., Cr.-Vaillant 10.
 — Wilhelm, man., Girardet 23.
 — William, boîtier, Côte 20.
 — Willy, domest., Gds-Monts 15.
 — Willy, relieur, Girardet 39.
 — Zélim, aide machin., Tourell. 15.
- Huguenin-Aubert, U., boîtier,
 Tourelles 9.
- Huguenin-Fyn, Sarah Vve, Collèg. 5
- Huguenin-Girod, William, boîtier
 or, Avenue du Collège 5.
- Huguenin-Virchaux, Jules-A., boît.,
 Jambe du Commun 1.
- Humbel, Aloïs, ap., H.-de-Ville 13.
 — Yvonne, horlog., H.-de-Ville 13.
- Humberset, Htte, instit., Jaluse 8.
 — Jean, régl., Industrie 27.
 — Paul, institut., Jaluse 8.
 — Philippe, Industrie 27
- Humbert, Alb., f. horl., France 12.
 — André, chev., J.-F. Houriet 5.
 — André, manœuvre, Jaluse 16.
 — André, mécanic., France 29.
 — Angèle, Vve, assort., Banque 3.
 — Arth., s. prof., Côte 24.
 — Aug., rem., Grande-Rue 1.
 — Bern., Vve, Monts 24.
 — Berthe Vve, Jaluse 16.
 — Bluet, empl. bur., Mtpugin 10.
 — Camille, chev., Gde-Rue 6.
 — Camille, pierriste, Envers 49.
 — Chs, fab. horl., A.-M. Piaget 3.
 — Charles, horlog., Gde-Rue 6.
 — Charles, tapiss., Avenir 17.
 — Edgard, assort., Malakoff 23.
 — Eug., mécan., Côte 17.
 — Fern., chauff., Crêt-Perrelet 5.
 — Francis, estamp., Gare 3.
 — Frida Vve, assort., Crêt-Vaill. 3.
 — Fritz-Ele, charret., Côte 27.
 — Gaston, terr., Claire 4.
 — Gges, chocol., Jaluse 24.
 — Gges, scieur, Cr.-Vaillant 22.
 — Georges, graveur, Jaluse 16.
 — Gust., nielleur, Concorde 11.
 — Henri, boîtier, Côte 18.
 — Henri, estamp., Gare 3.
 — Henri, s. prof., Côte 24.
 — Hri-Louis, s. profess., Côte 24.
 — Hriette, assort., J.-J. Huguen. 31.
 — Herm., journal., Claire 10.
 — Jean, man., J.-J. Huguenin 35.
 — Jeanne, assort., J.-F. Houriet 5.
 — Jules, mécan., Montpugin 10.

La TEINTURERIE en vogue Vve Tell HUMBERT
Dépôt: Mme DURIG-CHOCHARD, Marie-Anne Calame 14

- Humbert, Julia Vve, s. prof., DI-JeanRichard 15.
 — Julie, ménag., Monts 24.
 — Julien, émail., Combe Sandoz 2.
 — Louise, s. profession, Côte 24.
 — Marcel-Bern., dor., Châtelard 7.
 — Marcel, doreur, Billodes 59.
 — Marie, finiss., Crêt-Vaillant 29.
 — Marie-Sophie Vve, Bournot 33.
 — Marthe Vve, J.-F. Houriet 5.
 — Maurice, boît., Banque 7.
 — Paul, couvreur, Verger 4.
 — Paul, fond., Bournot 31.
 — Paul-Ed., mécan., Malakoff 21.
 — Raoul, commis, Billodes 61.
 — Raymond, commis, Envers 25.
 — Robert, nielleur, Pont 9.
 — Rose, commis, A.-Mar.-Piaget 3.
 — Suzette, assort., Jaluse 26.
 — Willy, maçon, Jaluse 16.
 — Zélim, Vve, ménag., Jaluse 26.
- Hunkeler, Aloïs, méc. élec., Progr. 39.
 Hunziker, H.-B., mécan., Côte 38.
 Hurlimann, Ls, confis., Foyer 15.
 Hurni, Ed., man., Envers 39.
 — Rod., man., Envers 39.
 — Suz., assortiments, Envers 39.
 Hurst, Ftz-Éle, boît., C.-Vaill. 30.
 Ibel, Sébast., fonct. post., Crêt-Vaillant 29.
 Iff, Charles, menuisier, Marais 25.
 — Fréd., commiss., Avenir 13.
 — Frédéric, menuis., Billodes 28.
 — Fritz, menuis., DI JRichard 31.
 — Henri, conc., A.-M. Piaget 12.
 Imhoff, Chs, exp.-compt., Andrié 5.
 — Chs, étud. pharmac., Andrié 5.
 — Aug., jardinier, Billodes 40.
 Imobersteg, Emilie, polis., Collège 11
 — Jean, domest., Col 6.
- Imoberdorf, Chs, ach., Billodes 59.
 Imprimerie Nationale, Jeh. Droz 13.
 Inäbnit, Marc, direct., Monts 39.
 Inderwildi, Arn., ass., Girardet 54.
 — André, pierr., J.-d'Aarberg 10.
 — Chs-Ed., assort., Jaluse 13.
 — Chs-Éle, assort., Crêt-Vaill. 3.
 — Emilie Vve, mén., Crêt-Vaill. 3.
 — Hélène, épïc., Grande Rue 5.
 — Henri, horlog., Girardet 54.
 — Marcel, ancrés, Marais 20.
- Inglin, Adrienne, ébauch., Foule 30.
 — Henri, emboît., Mi-Côte 19.
 — Hector, échapp., Foule 30.
 — Jean, remonteur, Mi-Côte 19.
 — John, acheveur, Mi-Côte 19.
 — René, emboîteur, Banque 7.
- Ischer, Alf., ferbl., France 9.
 — Ed., domest., Beauregard 3.
 — Ernest, ferblant., France 9.
- Isely, Arth., remont., D.-J.Rich. 33
 — André, horl., DI-J.Richard 33.
 — Fritz, agric., Grands-Monts 7.
 — Fritz, roueur, Foyer 23.
 — Louise, vend., Collège 6.
 — René, chauff. auto, Foyer 23.
- Itten, Maria, Vve, France 4.
- Jaccard, Augusta, institutr. retr., Daniel-JRichard 7.
 — Marc-Aug., typogr., Marais 25.
 — Marie-Lse, inst., DI-J.Richard 7.
- Jaccard-Sandoz, Sophie Vve, Malpierrez 10.
- Jacopin, Arn., méc., Jx-Pélichet 20.
- Jacot, Adamir, pivot., Jeanner. 35.
 — Adolphe, terrassier, Banque 2.
 — Alexandra, mén., Envers 48.
 — Ali, mécanic., DI-J.Richard 3.
 — Alice Vve, mén., France 1.

- Jacot, Alice, fleuriste Temple 6.
 — Alice, institutrice, Jaluse 35.
 — Alice, poliss., Envers 49.
 — André, étudiant, Tourelles 5.
 — André, proc., Tourelles 5.
 — André, piv., Jeannerets 10.
 — André, journalier, France 20.
 — André, mont. tél., Tourelles 5.
 — Arnold, bijoutier, Jeannerets 33.
 — Aug., mécanic., Mi-Côte 19.
 — Bertha, ménagère, Envers 1.
 — Berthe, coutur., Crêt-Vaill. 11.
 — Berthe, emb., M.-A. Calame 14.
 — Car. Vve, mén., Di-J.-Rich. 10.
 — Cécile Vve, ménag., Envers 57.
 — Charles, bijoutier, Calames 11.
 — Charles, pâtiss., Gde Rue 42.
 — Chs, m. Techn., Girardet 52.
 — Chs-Pl, choc., Pet.-Moulin 3.
 — Chs-Ulysse, rem., Jeanner. 33.
 — Ed., boulang., Grand'Rue 24.
 — Ed., assortim., Envers 45.
 — Ed., horloger, Concorde 41.
 — Ed., acheveur, Reçues 24.
 — Emma, s. prof., Côte 4.
 — Eugène, guill., Concorde 41.
 — Frédér., Vve, mén., Côte 19.
 — Georges, graveur, Tourelles 7, atelier Beau-Site 17.
 — Georges, man., Prévoux 9.
 — Georges, remont., Jaluse 35.
 — Gges-Em., émaill., C.-Vaillant 9.
 — Gilb., com. bque, A.-M. Piag. 33.
 — Henri, acheveur, Envers 23.
 — Henri, fab. mécan., Côte 19.
 — Henri, modeleur, Côte 19.
 — Henri-Alexis, pivot., Andrié 5.
 — Hri-Ls, s. profession, Côte 24.
 — Hermann, journal., Gde-Rue 32.
 — Ida Vve, mén., J. d'Aarberg 8.
 — Irène, emball., Di-J. Richard 28.
- Jacot, Jâmes, compt.-gér., Envers 47
 — Jean, commis bque, Jeanner. 25.
 — John, mécanic., Collège 4.
 — John-Ed., pivot., Collège 4.
 — Jules-Arn., comm. post., Crêt-Vaillant 31.
 — Jules-Aug., s. prof., Côte 24.
 — Jules-Henri, éb., France 18.
 — Laure, employ., J.-J.-Huguen. 19.
 — Léa-Elise, s. prof., Chalet 6.
 — Louise Vve, Envers 49.
 — Louise, assort., Jeannerets 40.
 — Lucie, finisseuse, Envers 49.
 — Madeleine, coutur., Ct-Vaill. 11.
 — Marc-Alb., moull., D.-J.-Rich. 32.
 — Marcel, assort., Di-J. Richard 28.
 — Marcel, horloger, Côte 25.
 — Marcel-Ed., doreur, Andrié 7.
 — Marg., emball., Gde-Rue 32.
 — Marg., cadr., Billodes 12.
 — Marguer. Vve, crêmerie «Au chalet», Beaugard 2.
 — Marie, Vve, ménag., Progrès 25.
 — Marie, Vve, mén., Temple 5.
 — Marie Vve, Envers 48.
 — Mce, m. Technicum, Raya 15.
 — Nelly, cadrans, Di-J. Rich. 28.
 — Nelly, cadrans, Jeannerets 35.
 — Nestor, s. profess., Côte 24.
 — Olga, ménag., Marais 18.
 — Paul, commis, Di-J. Richard 28.
 — Paul, remont., Cent-Pas 6.
 — Rachel-Jenny, mén., Chalet 6.
 — René, man., Crêt-Vaillant 2.
 — Roger, mécan., Envers 60.
 — Serge, boitier, Petit-Moulin 3.
 — Simone, instit., Envers 49.
 — Sophie, s. prof., J.-J.-Huguen. 19.
 — Sophie, Vve, mén., Pet. Moul. 3.
 — Virg., emboît., Billodes 12.
 — Virgile, mécan., Billodes 12.

La TEINTURERIE en vogue Vve Tell HUMBERT
 Dépôt: **Mme DURIG-CHOCHARD**, Marie-Anne Calame 14

- Jacot, Vital-E., répar., M.-A.-Cal. 14.
 — Willy, horloger, Girardet 48.
 — Wilma, Vve, Envers 11a.
- Jacquat, Théod., terr., Cbe-Enfers 1.
 — Jos., guilloch., Verger 18.
- Jacques, Théod., choc., Gare 20.
- Järman, Ernest, rem., Temple 10.
- Jan, Etienne, typogr., Bournot 11.
- Jaquet, Ami, fact., Beau-Site 21.
 — Alfr., bural. postal, Col 6.
 — Arm., emp. postal, Bellevue 20.
 — Edouard, pierriste, Marais 3.
 — Ed., retraité, Foyer 16.
 — Félix, pierr., Envers 47.
 — Gges, achev., Beau-Site 21.
 — Gustave, boîtier, Foyer 18.
 — Henri, instituteur, Sapins 8.
 — Jacques, remont., Progrès 17.
 — Marie-Lse, régl., Beau-Site 21.
 — Maurice, gend., Gde-Rue 13.
 — Paul, électricien, Foyer 16.
 — Pierre, commis, Mi-Côte 28.
 — Raoul, choc., Châtelard 13.
 — Reynold, techn., France 16.
 — Suz., m. éc. cout., DI-J.Rich. 9.
 — Tell, pivot., Chauffaud 2.
 — Willy, commis, Beau-Site 21.
- Jaquet-Richardet, Albert-Maurice, Grande-Rue 28.
 — Blanche, s. prof., Mi-Côte 18.
 — Charles, achev., Billodes 59.
 — Gust., assort., Etangs 12.
 — Louis, remont., Soleil-d'Or 5.
 — Marcelle, assortim., Mi-Côte 18.
 — Marg. Vve, assort., DI-J.Rich. 35.
 — Maria, ménag., Mi-Côte 18.
 — Nelly, commis, Etangs 12.
 — Paul, assort., Mi-Côte 18.
- Jaquier, Adrien, past., G'Rue 9.
- Jauslin, Ele, bouch., Banque 13.
 — Georges, boucher, Banque 13.
- Jeanbourquin, Arn., boîtier, J.-J. Huguenin 17.
 — Blulette, pivot., J.-J. Huguen. 17.
- Jeanfavre, Aline, mén., Gr.-Rue 34.
 — Elisa, assort., Gare 14.
- Jeanjaquet, Ul., assort., Billodes 44.
- Jeanmaire, Alfr., choc., France 18.
 — Ant., remonteur, Billodes 61.
 — Cécile, assortim., Collège 2.
 — Chs, dom., Varodes 8.
 — Ed., dessinat., M.-A.-Calame 14.
 — Fritz, agric., France 18.
 — Henri, remont., France 18.
 — Jules, ébauch., M.-A.-Calame 14.
 — Louisa, ménag., Jaluse 19.
 — Marthe, emball., Jaluse 19.
- Jeanmairet, André, m. Technicum, France 9.
 — Alice Vve, France 9.
 — Berthe Vve, Avenir 17.
 — Fritz, décalqueur, Raisin 5.
 — Henri, émail., Jaluse 24.
 — Marie, sans profess., Pont 7.
- Jeanmonod, E., emp. gaz, Progrès 17.
 — Roland, techn. méc., France 8.
 — William, pierr., Raya 15.
- Jeanneret, Alb., boît., Bellevue 28.
 — Adrienne, commis, Billodes 40.
 — Alfr., s. prof., Côte 24.
 — Ali, emboît. et épicier, Midi 5.
 — Alice Vve, mén., Crêt-Vaill. 15.
 — Alice, ébauch., Hry-Grandjean 7.
 — Alice Vve, mén., Hry-Grandjean 7.
 — Amélie Vve, Gare 14.
 — André, horloger, Avenir 30.
 — André, régl., Foyer 17.
 — Arn., instituteur, Progrès 37.
 — Arthur, agricult., Verger 18.

- Jeanneret, Arthur, régl., Foyer 17.
 — Auguste, horloger, Avenir 17.
 — Aug., niel., Molière 15.
 — Aug., retouch., Jeannerets 42.
 — Bern., achev., Chalet 10.
 — Bern.-Chs, couvr., Tourelles 3.
 — Bern., restaur., Jehan-Droz 15.
 — Bern. fils, sert., Jeh.-Droz 15.
 — Bertha, ménag., Col 6.
 — Berthe, ménag., Crozot 16.
 — Berthe, régl., Chalet 10.
 — Betty, institut., Progrès 37.
 — Betty, régl., Crêt-Vaillant 9.
 — Blanche, assort., Progrès 37.
 — Cécile, horlog., France 67.
 — Cécile, Vve, ménag., Côte 19.
 — Cécile, ménagère, Côte 19.
 — Cécile, régl., Gare 14.
 — Chs, fab. d'horlog., Marais 26.
 — Chs, achev., France 67.
 — Charles, achev., Tourelles 1.
 — Charles, achev., J.-J.-Hug. 23.
 — Chs, sertiss., Avenir 15.
 — Chs-Ad., emboît., Envers 23.
 — Charles, ach., Jean-d'Aarb. 10.
 — Charles, institut., Bellevue 6.
 — Chs, voiturier, DI-JRichard 31.
 — Charles, terrass., Reçues 4.
 — Charles-Ele, achev., Indust. 13.
 — Chs-Hri, achev., Mi-Côte 21.
 — Chs, pâtissier, Chalet 10.
 — Chs-Ls, remont., Midi 15.
 — Chs, coup. balanc., Chalet 10.
 — Charlotte, cout., Côte 19.
 — Edgar, repass., Crêt-Vaillant 9.
 — Edouard, achev., Gare 20.
 — Elisabeth, assort., Crêt-Vaill. 12.
 — Elvire-Cline, régl., Monts 39.
 — Emile, emboît., Midi 19.
 — Emma Vve, ménag., Foyer 18.
 — Ernest, fact., D.-J.-Richard 27.
 Jeanneret, Ern., man., Jeannerets 8.
 — Estelle Vve, ménag., Foyer 17.
 — Eugène, frais., Bournot 31.
 — Fernand, remont., Crêt-Vaill. 29.
 — Fritz, échappem., Marais 3.
 — Fritz, sertiss., Billodes 29.
 — Gges, rem., Crêt Vaillant 9.
 — Georgine, assort., Progrès 37.
 — Hélène, commis, Midi 5.
 — Hélène, sertiss., Gare 14.
 — Henri, ag. pol., Progrès 43.
 — Hri, commis, Monts 22.
 — Henri, remont., Foyer 17.
 — Henri, industr., Tourelles 15.
 — Henriette, régl., Jehan-Droz 15.
 — Jâmes, agriculteur, Crozot 16.
 — Jeanne, ménag., Molière 15.
 — Jeanne, coutur., DI-J.Rich. 27.
 — Jules, gainier, Chalet 10.
 — Jules, sans prof., Côte 24.
 — Jules, terrass., Côte 27.
 — Jules-F., terrass., Crêt-Vaill. 12.
 — Jules-Eug., remont., Côte 14.
 — Léon, s. profess., Côte 24.
 — Lina, poliss., Côte 12.
 — Lucie, assort., Marais 3.
 — Marcel, chauff., DI-J.Rich. 19.
 — Marcel, commis, Cr.-Vaill. 9.
 — Marcel, emboît., Midi 19.
 — Marcel, niell., Gde-Rue 12.
 — Marie, coiffeuse, Côte 18.
 — Mrie Vve, mén., J.-J. Huguenin 9.
 — Marie-Anne Vve, Mi-Côte 2.
 — Marie Vve, mén., Industrie 25.
 — Marie-L. Vve, Crêt-Vaillant 9.
 — Marie-Lse, commis, Progrès 37.
 — Mathilde, ébauch., Bournot 11.
 — Mathilde Vve, mén., Gare 10.
 — Maurice, achev., Chalet 10.
 — Maurice, terrass., Gare 5.
 — Nadine, s. prof., Jehan-Droz 15.

FRUITS — LÉGUMES — COMESTIBLES
PHILIPPE LEUBA, rue de France 14

- Jeanneret, Nelly, régl., Indust. 17.
 — Oscar, boît., A.-M. Piaget 33.
 — Pâquerette, Tourelles 15.
 — Paul, achev., Industrie 17.
 — Paul, commis, Collège 11.
 — Paul, Côte 18.
 — Paul, méc., Crêt-Perrelet 1.
 — Paul, s. prof., Côte 24.
 — Paul-E., voit., DI-J-Richard 31.
 — Pierre, achev., Chalet 10.
 — René, achev., Malakoff 27.
 — René, dessin., Billodes 63.
 — René, remont., Envers 23.
 — Roger, pivot., Foyer 17.
 — Roger, achev., J.-J.-Huguen. 13.
 — Rose, mag. bijout., Côte 18.
 — Rose, horlogère, Côte 18.
 — Rose-A., assort., C.-Vaillant 27.
 — Ruth-A., assort., France 20.
 — Samuel, s. prof., Côte 24.
 — Tell-Alb., achev., Avenir 32.
 — Violette, assort., Bellevue 28.
 — William, rem., Crêt-Vaillant 29.
 — Willy, découp., Foyer 10.
 — Willy, voyageur, Gde-Rue 42.
 — Yvette, commis, Cr.-Vaillant 9.
- Jeanneret-Gruet, Léon, horloger-technicien, Foyer 25bis.
- Jeanneret-Jaccard, Jâmes, garniss. d'ancre, Girardet 44.
- Jeanneret-Maurer, Irma, Vve, A. M. Piaget 23.
- Jeannet, Chs, emb., Crêt-Vaill. 19.
 — Fritz, agric., Pluie 1.
 — Gges, menuis., Cr.-Vaillant 19.
 — Ges-Edg., scieur, Gde rue 40.
 — Henri, agricult., Pluie 1.
 — Marcel, manœuv., Gde-Rue 40.
 — Marie, ménag., Eroges 30.
 — Sophie, mén., A.-M. Piaget 17.
- Jeannin, Alb., mécan., Marais 5.
 — Chs-Hri, commis, Mi-Côte 28.
 — Emma, mén., M.-A.-Calame 11.
 — Henri, aide bouch., Marais 5.
 — Madeleine, horlog., Marais 5.
 — Rog., commerç., M.-A.-Calame 11.
- Jeannot, Hri, rem., Mi-Côte 19a.
 — Louisa, emballeuse, Envers 43.
- Jeanprêtre, Mélina Vve, mén., Pont 3
 — Robert, boîtier, Gare 20.
- Jeanquartier, Pl, mag., Saules 3.
 — John, achev., DI-J. Richard 33.
- Jeanrenaud, Alb., bouch., Vy-aux-Loups 1.
 — Estelle Vve, pierr., Cent-Pas 6.
 — Gérald, horl.-techn., Temple 5.
 — Hri, boucher, Vy-aux-Loups 1.
- Jeanrenaud, Laure Vve, ménag., Etangs 4.
 — Tell, horl.-technic., Monts 90.
- Jeanrichard, Adèle, mén., Bellev. 12.
 — Jules, techn., Bellevue 12.
 — Pl-Ed., fab. d'horl., Bellev. 12.
- Jenny, Alb., man., Crêt-Vaillant 29a
 — Charles, facteur, Foyer 23.
 — Edouard, comptable, Temple 19.
 — Hélène, assort., Malakoff 19.
 — Henri, charg. post., Malakoff 19.
 — John, assort., M.-A. Calame 5.
 — Lucie Vve, mén., Ct-Vaillant 18.
 — Marie Vve, mén., Temple 19.
- Jenzer, Emile, secr., Jehan Droz 13.
- Jequier, Rob., past., Collège 4.
- Jeunet, Aug., mécan., Envers 50.
 — Auguste, commis, Envers 50.
- Jobin, Arn., boîtier, Girardet 8.
 — André, achev., Jeannerets 27.
 — Arthur, boîtier, Envers 57.
 — Ephrem, tech. horl., DI-J. Rich. 35.
 — Louis, boît., Jeannerets 27.
 — Roger, typogr., Jeannerets 27.

- Johann, Wilh., bouch., Temple 10.
 — Hri, commis C.F.F., Temple 21.
 Joly, Ele-Chs, boîtier, Gde-Rue 10.
 — Paul, postill., Chauffaud 2.
 — René, aciers, Lion d'Or 8.
 Jolybournot, Mthe, mén., Mi-Côte 5.
 Jordi, Jules, tourn., Cr.-Vaillant 27.
 — Marie, ébauch., Envers 23a.
 Jornod, Arth., soud. d'ass. et épiciier, Girardet 47.
 — Alcide, s. prof., Girardet 47.
 — André, music., Girardet 47.
 — César, poliss., Replattes 4.
 — Chs, agricult., Replattes 4.
 — William, journal., Replattes 4.
 — Willy, achev., Girardet 47.
 Jost, Christian, négoc., G.-Rue 40.
 Jotterand, Marie Vve, C.Perrelet 1.
 — Henri, cordon., Crêt-Perrelet 1.
 Juillerat, Gges-Alb., m. coiffeur, Grande-Rue 6.
 — Louise Vve, mén., Gare 5.
 — Marie-Al., représent., Gare 5.
 Jung, Albert, commis, Monts 56.
 — Charles, chapellerie, Temple 1.
 — Ftz, secr. écoles, J.-d'Aarb. 8.
 — Hél., femme ch., Technic. 16.
 — Jean, pellet., Temple 1.
 — Louis, s. profess., Reçues 20.
 — Lucie Vve, mén., C.-Vaillant 12.
 — Mrie-Mad., commis, Temple 1.
 — Nelly, s. prof., Temple 1.
 — Paul, boulang., Reçues 20.
 Junod, Alice, débris, J.-J. Hug. 7.
 — Ed., tissus et conf., France 4.
 — Gges, rem., Châtelard 7.
 — Georges, décor., France 4.
 — Marcel, remont., Châtelard 7.
 — Robert, employé, France 4.
 — Sophie-Elisabeth, sans prof., Combe Sandoz 15.
 Jurt, Edgar, mécan., Mi-Côte 29.
 Juvet, Ulrich, bouch., Progrès 47.
 — Ulysse, gendarme, Bied 1.
 Kallmann, Chs, gde front., Col 43.
 Kammer, Ges, rem., J.-J.-Hug. 31.
 — Ls, assort., J.-J. Huguenin 21.
 — Louise, assort., Jx-Pélichet 3.
 — William, fourr., D.-J.Richard 15.
 Kammerer, Osc., photog., Envers 39
 Kehrly, Paul, remont., Bied 1.
 Keller, Alf., limon. épïc., Envers 57
 — Hermann, maréch., Bellevue 6.
 — Paul, commerç., Envers 57.
 — Rose, pivot., Marais 18.
 Kempf, Chs, marg., H.-de-Ville 11.
 — Auguste Vve, mén., Avenir 2.
 — Wilhelmine, assort., Avenir 2.
 Kernen, Ad., méc., Foyer 25bis.
 — Anna, emball., Temple 3.
 — Louis, agric., Jeannerets 42.
 — Nelly, assortim., Temple 3.
 Klaus, chocolat (S. A.), rue Klaus 12.
 Klausner, Alb., rem., D.-J.-Rich. 25.
 — Em., remont., Concorde 41.
 — Emile, remont., Envers 51.
 — Germaine, évang., Concorde 19.
 — Hermann, mécan., Temple 29.
 — Louis, remont., Lion d'Or 6.
 — Marcel, compt., Foyer 28.
 — Marg., ébauches, Concorde 41.
 Klay, Rod., mécan., Progrès 23.
 Klave, Jean, men., Malpierrez 13.
 — Sophie Vve, Grande-Rue 6.
 Klein, Ed., mécan., Envers 51.
 Klenk, André, taill., Technicum 21.
 — Chs, tab.-cig., Gde-Rue 21.
 — Mathilde, s. prof., Gde-Rue 21.
 — O., m. taill., D. JeanRich. 23.

FRUITS — LÉGUMES — COMESTIBLES

PHILIPPE LEUBA, rue de France 14

- Knecht, Alb., mécan., H. Grandj. 7.
 — Anna Vve, poliss., France 8.
 — Arnold, remont., Côte 18.
 — Emma, ménag., France 8.
 — Hél., assort., Hry-Grandjean 7.
 — Luc, mécan., Côte 18.
 — Lydie, ménag., Côte 18.
 — Marie, modiste, H. Grandjean 7.
 Knœpfler, Pauline, s. prof., Dl.-J.-Richard 33.
 Knutti, Henri, bouch., Progrès 47.
 Kocher, Fréd., grav., Bellevue 31.
 Kohler, Herm., assort., Côte 12.
 Köhli, Alfr., boucher, Avenir 11.
 Kohly, Alb., achev., Foyer 15.
 — Alfred, achev., Envers 49.
 — Amélie, inst., J.-J.-Huguen. 7.
 — Anna Vve, mén., Foyer 15.
 — Bern., chef comm., France 8.
 — Edith, vend., J.-J.-Huguenin 15.
 — Georges, J.-J. Huguenin 15.
 — Gottfr., empl. C. F. F., Côte 21.
 — Gustave, boît., J.-J.-Huguen. 15.
 — Louise, Vve, J.-J.-Huguenin 7.
 — Marie Vve, Molière 1.
 — Marie Vve, s. prof., J.-J.-Hugen. 15.
 — Paul, boît., M.-A.-Calame 5.
 Kopp, Henri, domest., Bournot 13.
 — Roger, ébéniste, Bournot 13.
 Krähenbuhl, F., dor., A.-M.-Piag. 22.
 — Madel., assort., Marais 15.
 Kramer, Gges, cadr., Jeannerets 10.
 — Marg., sertiss., France 22.
 Krebs, Christian, ress., Col 47.
 — Edgard, typogr., Côte 21.
 — Emma Vve, ménag., Côte 12.
 Krenger, Marg., s. prof., Envers 11.
 Krummenacher, Fritz, boîtier, Grand'Rue 26.
 — Domitia Vve, mén., France 15.
 — Madel, commis, France 15.
 — Rose-E., commis, Gr.-Rue 26.
 Küffer, Auguste, commis C. F. F., Marie-Anne-Calame 15.
 Kuhn, Clara, mén., Bournot 25.
 — Ernest, cordonn., Bournot 25.
 — Herm., couvr., Girardet 25.
 — Lse, s. prof., D. JRichard 12.
 — Lydia, ébauches, Bournot 25.
 Kunkler, Pauline Vve, Saules 3.
 Kunz, Alb., tec.-horl., Jeannerets 11.
 — Elise, poliss., Gare 4.
 — Fritz, journ., Girardet 3.
 — Max, chocolatier, Châtelard 9.
 Künzi, Chs, typogr., Industrie 25.
 Künzli, Jeanne, sélect., Billod. 29.
 Küpfer, Pl, ingén., Ct-Vaillant 30.
 Kurth, Fleury, gér. ciné, Envers 48.
 Laberty, Aug., régl., Bellevue 10.
 — Bern., chef de fabr., Côte 2.
 — Charles, s. prof., Côte 2.
 Lagger, Ele, cant., Banque 13.
 Lale-Démoz, Arth., rem., Monts 49.
 — Edwige, régleuse, Côte 6.
 — Maria, cadrans, Bellevue 46.
 Lambelet, Emma Vve, Chapelle 4.
 Lambercier, Art., décot., Temple 19.
 Lambert, Alice, assort., Chauff. 2.
 — André, commis CFF., France 21.
 — Gust., fonct. CFF., Dl.-J. Rich. 37.
 — Louis, mécanic., France 10.
 — Marie, journal., France 10.
 — Marin, élect., Billodes 65.
 Landerer, Fçois, typo., France 16.
 Landry, André, négoc., France 8.
 — Chs, assort., Ct-Vaillant 27.

- Landry, Eug. Vve, mén., Banque 5.
 — Fern., régleur, J.-F. Houriet 2.
 — Marcel, régleur, Avenir 3.
 — Mathide Vve, mén., France 21.
 — Suz., régleuse, France 21.
 Lanfranchini, P., gyp., Progrès 45.
 — Hélène, vend., Progrès 45.
 — Jean, peintre, Progrès 45.
 Lang, Paul, direct. école d'électro-techn., Beau-Site 34.
 Langel, Gges, domest., Verger 22.
 — Marthe, mén., Crêt-Vaillant 19.
 Langenegger, Ad., ing., Côte-des-Billodes 6.
 Lanz, Emile, boulang., Marais 16.
 — Jacques, pâtissier, Billodes 12.
 — Rosine Vve, boul.-pât., Bill. 12.
 Lässer, Esther Vve, mén., Gare 20.
 Latour, Eva Vve, ménag., Côte 2.
 Laubscher, Alf., méc., Girardet 47.
 — Cécile, commis, J.-d'Aarberg 10.
 — Ida, commis, Jean-d'Aarberg 10.
 — Jeanne, grav., J.-d'Aarberg 10.
 — Marg., assort., J.-d'Aarberg 10.
 Lauener, Alfr., méc., Cr.-Vaillant 2.
 — Franz, man., Crêt-Vaillant 19.
 Lauper, Ele, cuisin., Envers 54.
 — Marthe Vve, mén., France 10.
 Lavest, R., techn.-horl., Envers 45.
 Laville, Chs, mécan., Bournot 17.
 — Georges, ébén., Bournot 17.
 — Marie-Rose, coutur., Bournot 17.
 Lavizzari, Fréd., gypseur-peintre, Girardet 16.
 — Jacques, journ., J.-J. Huguen. 10.
 — Louis, mécan., Cr.-Vaillant 15.
 Leber, Ele, corresp., A.-M. Piag. 35.
 Lebet, Amélie Vve, Bellevue 16.
 — Hélène, s. prof., Cbe-Sandoz 11.
 Lebet, Ls, commiss., Bellevue 16.
 — Paul, gend., Grande-Rue 13.
 — Rénold, greff. trib., Chapelle 2.
 Lecoultré, Gasp., rem., Temple 23.
 — Lina-Clara, com., DI-J. Rich. 25.
 — Marius, mécan., Temple 23.
 — Roger, commis, Temple 23.
 Lehmann, Bthe, mén., France 21.
 — Cécile, dem. mag., France 21.
 — Georges, mécan., Gr'Rue 38.
 — William, man., France 21.
 — Jeanne, ébauch., France 18.
 — Mad., assort., Jardin 7.
 L'Eplattenier, Edouard, mécanic., J.-d'Aarberg 8.
 — Ed., électr., Jean-d'Aarberg 8.
 — Marie, ménag., Châtelard 10.
 — Phil., emp. post., Soleil d'Or 10.
 Leppert, Chs, brass., France 33.
 Lerch, Marg., aide phar., Technic. 16.
 Leroy, Gust., contre-mait. mécan., Girardet 50.
 — René, mécan., Girardet 50.
 Lesna, Julia, dem. mag., Reçues 12.
 — Raoul, régleur, France 15.
 Lesquereux, Alc., bric., Bournot 31.
 — Georges, couvr., C.-Vaillant 29.
 — Gges-Wil., achev., Bournot 17.
 — Rose-L., doreuse, Pont 3.
 — Violette, assort., Bournot 17.
 — William, man., DI-J. Richard 25.
 Leuba, Arn., voitur., France 25.
 — Augusta, s. prof., A.-M. Piag. 18.
 — Bertha, débris, France 18.
 — Bertha Vve, mén., Ct-Vaill. 13.
 — Ch., repass., Jardin 7.
 — Georges, ébauch., Collège 5.
 — Georges, remont., Avenir 6.
 — Jâmes, mécan., Mi-Côte 17a.
 — Louis-Fréd., Côte 24.

FRUITS — LÉGUMES — COMESTIBLES

PHILIPPE LEUBA, rue de France 14

- Leuba, Madel., assort., Jardin 7.
 — Marcel, tapiss., France 14.
 — Martha Vve, agr., Replattes 7.
 — Nadine, régl., France 18.
 — Paul, emb., France 18.
 — Paul, empl. post., France 14.
 — Paul-Arn., emb., Billodes 22.
 — Philippe, primeurs, France 14.
 — Robert, domest., Avenir 6.
 Leuenberger, A., commis, Foyer 27.
 — André, gyps. peint., Billodes 67.
 — Angèle, coutur., Billodes 67.
 — Ernest-Hri, finiss., Foyer 27.
 — Gilbert, horl., Foyer 29.
 — Marceline, pivot., Billodes 67.
 — Paul, man. C.F.F., Billodes 67.
 Liechti, Ed., corr., C.-des-Billodes 6.
 — Henri, assort., DI-J.Richard 33.
 — Jean-André, remont., Foyer 28.
 Liengme, Alice, s. prof., Avenir 22.
 — Elvire, ébauch., Avenir 22.
 — Jean, compt., Hôpital 2.
 Lienhard, Jean, niell., Monts 26.
 — Louise, mén., Bied 5.
 — Marg. Vve, mén., Ct-Vaill. 21.
 Linder, Alb., doreur, Bournot 15.
 — Arn., dor., Bournot 15.
 — Madeleine, dor., Bournot 15.
 — René, doreur, Bournot 15.
 — Ulysse, journ., Replattes 3.
 — Werner, dor., Girardet 14.
 Local Union chrét., Lion d'Or 8.
 Locher, Jean-Chr., méc., Foyer 18.
 Loeffel, Arn., empl. C.F.F., Henry
 Grandjean 2.
 — Blanche, assort., Hry-Grandj. 2.
 — Chs, coiff., Hry-Grandjean 2.
 Loge maçonnique, Envers 37.
 Lohri, Alc., découp., Beau-Site 25.
 — Alice, assortim., Jaluse 5.
 Lohri, Marcel, agricult., Jaluse 5.
 — Marg., ménag., Jaluse 5.
 — Math., assort., Jaluse 5.
 — Maurice, achev., Jaluse 5.
 — Pl, lamin. et mag. alim., Pont 11.
 Longchamp, Ida Vve, J.-Droz 13.
 Lozeron, Bluette, cyl., France 16.
 Lue, Rosa, emball., Marais 5.
 Luginbühl, Mtha, mén., Billod. 42 a.
 Lurati, Ang., men., France 15.
 Luscher, Arth., emp. CFF, Collège 11.
 Lüthi, Elise Vve, s. prof., Crêt-
 Perrelet 1.
 Luthy, Fritz, scieur, Avenir 22.
 — Hélène, chocol., Cbe-Monter. 6.
 — Jean, agric., Cbe-Monterban 6.
 Macchi, Alice, aciers, DI-JRich. 17.
 — Arist., gyps., DI-JeanRich. 17.
 — Blanche, Vve, mén., Girard. 44.
 — Hélène, cadrans, Girardet 44.
 — Louis, remont., Concorde 19.
 — Ls-Ern., décotteur, Eroges 10.
 Mader, Arth., man., J.-J.-Hug. 15.
 Mæder, Bern., méc., Malpierrez 18.
 — Chs, achev., Petits-Monts 6.
 — Chs, guilloch., Petits-Monts 6.
 — Georgette, assor., Malpierrez 18.
 — Hélène, assort., Malpierrez 18.
 — Maurice, cyl., Petits-Monts 6.
 — René, horl., Bellevue 14.
 Magnin, Clot., Vve, mén., Jaluse 24.
 — John, emboît., Côte 20.
 — René, acheveur, Envers 4.
 Mahieu, Louis, choc., Billodes 31.
 Maigne, Hri, ajust., Jeannerets 4.
 — Jos., mécan., Jeannerets 4.
 Maiocchi, Anna Vve, Gare 4.
 — Dominique, méc., Ct-Vaill. 28.

- Maiocchi, Gætan, menus., Côte 30.
 — Marguerite, assort., Gare 4.
- Maire, Alb., not., A.-M.-Piaget 12.
 — Alice, assort., Girardet 39.
 — Aug., empl. postal, Monts 72.
 — Cécile, régleuse, Technicum 21.
 — Cécile, assort., M.-A.-Calam. 4.
 — Chs, domest., Gde-Rue 12.
 — Chs-Ed., rem., Envers 50.
 — Chs-Gust., rem., Industrie 15.
 — Edg., agric., Bouclon 4.
 — Ed., confis., Envers 50.
 — Elise Vve, vis, Concorde 27.
 — Eug., mécan., Jaluse 11.
 — Eug., chef d'us., Technic. 21.
 — Georges, pierriste, Reçues 20.
 — Jeanne, s. prof., Crêt-Vaill. 15.
 — Jeanne, assort., Progrès 31.
 — Jules, voitur., Billodes 22.
 — Lina, dem. mag., Progrès 31.
 — Louis, domest., Côte 15.
 — Louis, oxyd., Reçues 18.
 — Lydia, commis, Envers 50.
 — Madel., régl., Girardet 39.
 — Mcel-Aug., boît., Concorde 43.
 — Odette, assort., Envers 50.
 — René, bijout., Crêt-Vaillant 15.
 — René, domest., Replattes 9.
 — Roland, typogr., Envers 50.
- Mairef, Chs-C., proc. B., Tourelles 5
 — Henri, émail., Jaluse 10.
 — Marc, décalq., Etangs 2.
- Maitre, Jos., ébauch., Crêt-Vaill. 3.
 — Sophie, commis, Crêt-Vaill. 3.
- Makeef, Wladimir, phot., France 26.
- Mani, Mad., commis, France 11.
- Mantovani, Ls, m. cord., Aven. 13.
 — Chs, peintre, Avenir 13.
- Marchand, Achille-Edouard, fonctionnaire postal, Reçues 10.
- Marchand, Claudine, instit., Reç. 10.
 — Marie, inst. retr., DI-JRichard 7.
- Marendaz, Wilhelmine, assortim., Petits-Monts 22.
- Maret, Ali, an cres, Mi-Côte 17a.
 — Fritz, fabr. assort., Foyer 18.
 — René, horlog., Foyer 18.
 — Simone, commis, Foyer 18.
- Margot, Clara, ménag., Sapins 9.
- Margueron, Cyp., man., Gde-Rue 3
- Marguier, And., compt., Gare 20.
 — Chs-André, enc., Jehan-Droz 13.
 — Ed., commis, Bellevue 30.
 — Louise, ménag., Côte 24.
 — Louise, journal., Bournot 33.
 — Marthe, régl., Bellevue 30.
 — Maurice, nielleur, Gare 20.
- Maridor, Alb., balanc., France 20.
 — Chs, négoc., DI-JeanRichard 5.
 — Lucette, commis, France 20.
- Marthaler, Ed., méc., J.-J.-Hug. 25.
 — Cécile, polisseuse, Côte 12.
 — Louisa, chocolatière, Midi 15.
- Marthe, André, mécan., Foyer 16.
 — Charles, méc., Foyer 16.
 — Nelly, assort., Foyer 16.
- Marti, Laure, ébauch., France 14.
 — Lina Vve, s. prof., Jaluse 13.
- Martin, Alb., compt., Midi 3.
 — Alb., com. C.F.F., A.-M. Piag. 35.
 — André, instit., Jeannerets 35.
 — Francis, fonct. CFF, Jeanner. 21.
 — Hri-Ele, m. Techn., Jeanner. 35.
 — Hri-Maur., men., Envers 35.
- Martinet, Eug., éb., France 11.
 — Frédéric, mécan., Jeannerets 25.
 — Herm., mécan., Foyer 18.
 — Louise Vve, France 11.
- Masoni, Maur., pât., Pt-Moulin 3.

FRUITS — LEGUMES — COMESTIBLES

PHILIPPE LEUBA, rue de France 14

- Maspoli, Chs, archit., Midi 23a.
 — Joseph, compt., Etangs 16.
 — Louise Vve, Midi 19.
 — Pierre-Ele, nielleur, Envers 48.
- Mathez, Bthe, commis, Bouclon 8.
 — Chs, manœuvre, Bouclon 8.
 — Pierre, drog., Cr.-Vaillant 37.
- Mathys, Deev., emb., Collège 2.
 — Laure, ménag., Grande-Rue 9.
 — Lucas, cuvetier, Concorde 11.
 — Numa, chocol., Envers 20.
 — Rosalie, assort., France 22.
 — Ruth, assort., Envers 20.
- Matile, Alc., procuré, Marais 32.
 — Arth., cadrans, Girardet 46.
 — Eug., meub., Hri Grandjean 2.
 — Henri, agric., Jeannerets 44.
 — Louise, Vve, mén., Marais 32.
- Matile-Huguenin, Chs-Aug., sert.,
 Foyer 11.
- Mattern, Chs, assort., Verger 16.
 — Emma, tailleuse, Midi 21.
 — Hélène, commis, Verger 16.
 — Joseph, gainier, Verger 16.
 — Joseph, ébéniste, Verger 16.
 — Marg., commis, Verger 16.
- Matthey, Achille, ach., Foyer 24.
 — Alb., agric., Roches-Houriet 6.
 — Albert, nielleur, Jeannerets 38.
 — Alb., voiturier, Avenir 2.
 — Alf., grav., Envers 64.
 — Alfred, agric., Baume 9.
 — Alfred, remont., Molière 1.
 — Alfred, boîtier, Châtelard 10.
 — Amélie, journ., Midi 1.
 — André, m. Tech., Jeannerets 33.
 — Angèle Vve, mén., R. Hour. 6.
 — Anna Vve, mén., Gde-Rue 28.
 — Arm., confis., Cr.-Vaillant 18.
- Matthey, Arm., niell., H.-de-Ville 13.
 — Arn., assortim., Chapelle 5.
 — Arn., pos. cadr., Girardet 8.
 — Arn., relieur, D.-J.-Richard 25.
 — Arth., m. mécan. au Technic.,
 Envers 9.
 — Bernard, commis, Foyer 21.
 — Bernard, institut., Jaluse 18.
 — Bertha Vve, mén., Foule 24.
 — Blanche Vve, horl., C. Sandoz 16.
 — Cécile, mén., Cbe des Enf 2.
 — Cécile Vve, Cbe des Enfers 2.
 — Cécile Vve, mén., Côte 22.
 — Chs, fonct. douanes, Jeanner. 35.
 — Chs, décoll., Girardet 54.
 — Charles, acheveur, Avenir 13.
 — Charles, termin., Châtelard 15.
 — Chs, agricul., Cbe-Jeanneret 5.
 — Chs, assortim., Grande-Rue 10.
 — Chs, terrassier, Billodes 48.
 — Charlotte, choc., Cr.-Vaillant 18.
 — Clothilde, horlog., Collège 11.
 — Constant, secr, Girardet 68.
 — David-A., commis, France 8.
 — Edgar, terrass., Billodes 48.
 — Eglantine, emball., Gde-Rue 6.
 — Elias, mécan., Jaluse 18.
 — Elise, Vve, mén., Syl.-Mair. 10.
 — Emélie, ménag., Pont 11.
 — Emile, mécanicien, Monts 42.
 — Ern.-A., ébauches, Andrié 5.
 — Ernesta, assortim., Progrès 11.
 — Eugène, commis, Jaluse 18.
 — Fanny, cout., Jeannerets 35.
 — Fern., cantonn., Jaluse 28.
 — Fernande, assort., Collège 9.
 — Francis, achev., Tourelles 3.
 — Francis, domest., Cbe-Robert 4.
 — Fçois, agric., Cbe Robert 4.
 — Frédéric, mécanic., Progrès 7.
 — Frédéric, choc., Billodes 61.

Matthey, Frida, commis, Andrié 5.
 — Fritz, notaire, France 5.
 — Gges, repass., Jeannerets 36.
 — Gges, comm. post., Pillich 3.
 — Georges, horloger, Collège 6.
 — Gges, emboît., Cr.-Vaillant 22.
 — Gges, achev., Crêt-Vaillant 3.
 — Gges, horlog., Envers 13.
 — Gmaine, commis, Technic. 16.
 — Héléne, mén., Baume 7.
 — Henri, Envers 9.
 — Hri, méc.-techn., Prévoux 31.
 — Henri, domest., Cbe-Robert 4.
 — Henri, ach., Belleroche 1.
 — Hri-Léo, essay.-juré, Fiottets 11.
 — Henri, ébauch., Girardet 68.
 — Henri, pivot., A.-M.-Piaget 24.
 — Ida, tailleuse, Pont 11.
 — Jacob, remonteur, Avenir 21.
 — Jean, ébauches, Foyer 24.
 — Jean, échapp., Jeannerets 7.
 — Jean-Ls, domest., Avenir 1.
 — Jean-Louis, réparat., Andrié 5.
 — Jean-Louis, voitur., Envers 58.
 — Jean-Pierre, agr., C.-Jeanner. 5.
 — Jnne, ébauch., J.-J. Huguen. 21.
 — Jeanne, vendeuse, Pont 6.
 — Jeanne, ménag., Bouclon 8.
 — John, commis, Envers 9.
 — John, gainier, Tourelles 3.
 — Jules, émailleur, Pont 6.
 — Karvel, tapissier, Côte 14.
 — Laure, ménag., Temple 29.
 — Laure, sertiss., Malpierrez 15.
 — Léa Vve, ménag., Marais 16.
 — Léon, chocol., Crêt-Vaillant 18.
 — Louisa Vve, France 11.
 — Lse, Vve, mén. A.-M.-Piag. 35.
 — Lse, Vve, ménag., Châtelard 10.
 — Lse, m. éc. cout., A.-M. Piag. 35.
 — Lucien, agric., Cbe Jeanneret 5.

Matthey, Lucyle, inst., A.-M. Piag. 24
 — Madel., assort., Cr.-Vaillant 18.
 — Madel., fleuriste, Envers 9.
 — Marc, remont., Tourelles 9.
 — Marc, boulang., Cr.-Vaillant 18.
 — Mcel, m. au Techn., Malpier. 15.
 — Marie, s. profess., Chapelle 5.
 — Marie, ménag., Billodes 14.
 — Marie, mén., Molière 7.
 — Math., ménagère, Jaluse 28.
 — Maurice, agric., P. de Martel 5.
 — Maurice, commis, H.-de-Ville 13.
 — Maurice, pivot., Collège 11.
 — Maurice, échapp., Gare 16.
 — Maurice, peint., Petits-Mts 21.
 — Maurice, horlog., Bellevue 2.
 — Maurice, horl., Jeannerets 38.
 — Maurice, outill., Di-J. Richard 21.
 — Nelly, ménag., Jaluse 18.
 — Paul, commis, Gde-Rue 28.
 — Paul-Hri, s. prof., Côte 24.
 — Paul-E., méc., M.-A. Calame 11.
 — Pierre, agric., Pied-du-Crêt 3.
 — Pierre, dom., Cbe des Enfers 2.
 — Raymonde, commis, France 8.
 — Robert, horl., Jeannerets 29.
 — Robert, pâtiss., Temple 7.
 — Rose Vve, ménag., France 9.
 — Simone, assortim., Jardin 9.
 — Sophie, lingère, Billodes 40.
 — Théod., manœuvre, Girardet 3.
 — Willy, bijoutier, Foyer 19.
 — Yvonne, régleuse, Pont 6.
 Mau, Werner, méc., Jeannerets 20.
 — Marg., nég., Hry-Grandjean 7.
 Maumary, Henri, déc., Foule 30.
 — Illona, assortim., Progrès 15.
 — Jean, pign., Cr.-Vaillant 29a.
 — Willy, achev., M. A. Calame 15.
 Maurer, Alcide, journ., Jaluse 24.
 — Arnold, assort., Etangs 27.

FRUITS — LÉGUMES — COMESTIBLES

PHILIPPE LEUBA, rue de France 14

- Maurer, Berthe, assort., Envers 7.
 — Edith Vve, cout., A.-M. Piag. 23.
 — Edith, régl., Jaluse 30.
 — Elisab., commis, A.-M. Piag. 21.
 — Ferd., pivot., Jaluse 37.
 — Fritz, mécan., Gde-Rue 24.
 — Gottlieb, estam., Malpierres 4.
 — Gottl., commis, C.-des-Billod. 6.
 — Henri, pivoteur, Jaluse 30.
 — Herm., emboît., A.-M. Piag. 21.
 — Herm., emb., Petits-Monts 8.
 — Louis, pivot., Jaluse 19.
 — Marcel, horl., Jaluse 30.
 — Pierre, horl., A.-M.-Piaget 21.
 — Roger, régleur, Jaluse 37
 — Wilh., pivoteur, Etangs 16.
 Mautino, Elise, s. prof., Progr. 33.
 Mauvais, Gges, prof., France 20.
 Mauvilly, Jeanne, assort., Midi 15.
 — Lucien, man., Chem.-Blanc 3.
 Mayer, Edgar, chaussures, Daniel
 JeanRichard 19.
 — Léont., mén., DI-Jean-Rich. 19.
 Mégnin, Jnne, ébauch., Temple 10.
 Meier, Alwin, tech.-horl., Marais 15.
 Meili, Bertha, assortim., Gare 4.
 Menoud, Esâ Vve, mén. J.-F. Hour. 3
 Mentana, Cés., rest., Billodes 21.
 — Jos., peintre, France 16.
 Mercier, Anne-Mrie, cout., Envers 9
 — Charles, mécan., Envers 9.
 — Ed., remont., J.-J.-Huguen. 31.
 — Elisab., dem. mag., Envers 9.
 — Gges, méc., A.-M.-Piaget 31.
 — Henri, mécan., Billodes 25.
 — Laure, assort., Chauffaud 10.
 — Louis, man. C.F.F. Mts Orient. 2
 — Paul, remont., Temple 5.
 — Paul, mécanicien, France 15.
 Mercier-Mayer, P., compteurs,
 Daniel JeanRichard 5.
 Meroni, Alph., maç., DI-J. Rich. 35.
 — Amelia, commis, Midi 1.
 — Chs, entrepreneur, Côte 2.
 — Félix, maçon, Grande-Rue 21.
 — Jean, entrepr., France 12.
 Méroz, Ali-Ed., méc., Avenir 34.
 — Charlotte, Lsa et Marg., instit.,
 Beau-Site 37.
 — Walth., émaill., Girardet 66.
 Merz, Eug., archit., A.-M. Piag. 18,
 Merzario, Mrie, éb., Envers 1.
 Messerli, Chs-A., char., Jeann. 29.
 Meunier, Ang., assort., Collège 8.
 Meyer, Alb., tenanc., M.-A. Calame 5
 — Alfred, scieur, Verger 26.
 — Bluette, ébauches, Jaluse 33.
 — Charles, agr. et horl., Jaluse 33.
 — Charlotte, commis, M.-A.-Cal. 5.
 — Ed., cond. C.F.F., Gde-Rue 6.
 — Ele-Ls, man., D.-J.-Richard 25.
 — Ele, empl. C.F.F., Mi-Côte 19a.
 — Emile, agric., Côtards 2.
 — Hri, caiss. comm. adj., Bellev. 6.
 — Ida-Hél., taill., Grande Rue 40.
 — Jean-Prre, tech., M.-A.-Calame 5
 — Jos., niell., Concorde 47.
 — Jules, mécan., Jaluse 33.
 — Julie Vve, mén., M.-A.-Calame 5.
 — Madel., horlogère, Côtards 1.
 — René, commis, Progrès 41.
 — Rose, ébauches, Bournot 7.
 — Simone, commis, Gde-Rue 6.
 Meylan, Chs, rem., Concorde 27.
 — Chs, commis, Bellevue 22.
 — Jules, assort., Petit-Moulin 3.
 — Julie, ellipses, Petit-Moulin 3.
 — Suzanne, instit., A.-M.-Piag. 17.

- Meyrat, Armel, décalq., G.-Rue 23.
 — Ernest, chocolat., Jaluse 18.
 — Luc., emp. C.F.F., Jaluse 18.
- Meystre, Marc, sertiss., Collège 5.
- Miche, Lina, sertiss., Cent-Pas 6.
- Michel, Mthe, mén., Gde-Rue 42.
- Miéville, Henri, rem., Cr.-Vaill. 27.
 — Marie-C., ménag., C.-Vaill. 27.
- Mignaco, Ls, cordon., C.-Perrelet 1.
- Miller, Wilh., cuisin., Temple 27.
- Miloda, Egidio, peint., France 27.
 — Jos., cordon., Châtelard 9.
- Minder, Ele, restaur., Temple 23.
- Mino, Louis, menuis., Pont 11.
 — Yolande, commis, Pont 11.
- Mœri, Jean-L., commis, Mi-Côte 19a.
- Mœschler, Emile, méc., Jeanner. 11.
- Mojon, Osc., rem., chem. Blanc 3.
 — Paul, remont., Foyer 6.
 — Zina, rég. breg., Midi 1.
- Mokker, Louis, s. prof., Côte 24.
- Mollet, Jean, s. prof., M.-A. Calam. 14.
- Mollier, Alice, assort., Prévoux 25.
 — Alice, assortim., Jeannerets 30.
 — Angèle, ménag., Chauffaud 5.
 — Augusta, chocol., Chauffaud 5.
 — Berthe, ménag., Prévoux 25.
 — Blurette, ébauch., Jeannerets 30.
 — Chs, menuisier, Jeannerets 30.
 — Claire, assort., Prévoux 25.
 — Emma, Vve, mén., Chauffaud 9.
 — Georges, charp., Prévoux 27.
 — Henri, charp., Jeannerets 30.
 — Jules, charpent., Jeannerets 30.
 — Louis, achev., Jeannerets 30.
 — Louis, charp., Chauffaud 5.
 — Marie, Vve, mén., Prévoux 25.
 — Marie-Mad., ass., Jeanner. 30.
 — Maurice, gyps., Jeannerets 30.
- Mollier, Michel, méc., Prévoux 25.
 — Paul, assort., Chauffaud 3.
 — René, charpent., Chauffaud 7.
 — René-Eug., charp., Jeanner. 30.
 — Sylvain, charp., Jeannerets 30.
 — Thérèse, assort., Prévoux 25.
- Monard, Ali, commis, Billodes 65.
 — Edm., grav., DI-J.-Richard 31.
 — Jean, horl.-outill., Progrès 43.
- Monbaron, Art., soud., Billod. 28.
 — Eric, mécan., DI-J. Richard 21.
 — Sam.-Emile, boît., DI JRich. 21.
- Monet, Marg. Vve, direct. Hôme, Technicum 16.
- Mongrandi, Jos., ébén., Pillichody 4.
- Monier, Pl, méc., DI-J. Rich. 35bis.
- Monnier, Annet., com., H.-de-Ville 13
 — Herm., mécanic., Bournot 33.
 — Denise, vend., Mi-Côte 17 a.
 — Emma, Vve, mén., M. A. Cal. 11.
 — Marc, chef train, Mi-Côte 17a.
 — Marcel, horlog., Foyer 10.
- Monnot, Chs-Gast., piv., Billodes 42
 — Marie Vve, mén., Marais 32.
 — Marcel, assortim., Marais 32.
- Montandon, Arm., niel., Châtelard 10
 — Auguste, décotteur, Fiottets 13.
 — Berthe, instit., Foyer 12.
 — Charles, domest., Côte 24.
 — Edouard, man., DI-Jeanrich. 27.
 — Em., doreur, Bournot 25.
 — Emile, terrass., Ct-Vaillant 19.
 — Emmy, commis, Progrès 39.
 — Ern., s. prof., Côte 24.
 — Fritz, rep.-rem., France 10.
 — Gast., mécan., Envers 75.
 — Gges, compt., Monts 22.
 — Georges, emb., Avenir 32.
 — Gges, boîtier, Foyer 25bis.
 — Georges, graveur, Monts 22.

MEUBLES PERRENOUD

Andrié 5

LE LOCLE

Tél. 31.674

- Montandon, Gges, man., Envers 7.
 — Gges-Eug., sertiss., Jaluse 25.
 — Gges, sertiss., Bellevue 14 a.
 — Germaine, Verger 40.
 — Hélène, ass., Bournot 25.
 — Henri, remont., Foyer 25.
 — Hri-Aug., repass., Mi-Côte 5.
 — Jâmes, institut., Progrès 39.
 — Jean, horlog., Foyer 23.
 — Jeanne, ménag., Monts 22.
 — Jeanne, ménag., Foyer 12.
 — Jeanne, sertiss., Marais 15.
 — Jérôme, ébauch., Banque 12.
 — Jules, s. prof., Côte 24.
 — Jules, boîtier, France 11.
 — Jtte Vve, s. prof., Girardet 47.
 — Louise, assort., Bournot 25.
 — Lse, ménag., Envers 20.
 — Marcel, emboît., Verger 40.
 — Marg., prof. mus., France 10.
 — Numa, assort., Jeannerets 44.
 — Paul, mécan., Grande-Rue 10.
 — René, bijout., Jaluse 25.
 — René, mécan., Abattes 2.
 — René-Mcel, ass., Temple 7.
 — Suzanne, aide, Jaluse 25.
 Mora, Louis, cordonn., Côte 12.
 — Martial, cordonn., D.-J.-Rich. 19.
 — Octave, négoc., Billodes 59.
 Morand, Alb., ap. S.I., A.-M. Piag. 16.
 — Alcide, boîtier, Gare 12.
 Moreau, Chs, boulang., Env. 64.
 — Pierre, confis., Dl-J. Richard 36.
 Moreau-Stebler, Henri, confiseur,
 Daniel-Jean Richard 36.
 Moretti, Arth., cadr., Jeh.-Droz 15.
 — A., Vve, cuisin., Bournot 31.
 Moriggi, Maur., empl. b., Gare 7.
 Mösch, Walt, commis, Jeannerets 13.
 Moser, Alb., journal., Envers 5.
 — Alfred, mécan.-out., Envers 5.
 — Ali, ébauch., Chapelle 5.
 — Emile, boucher, Concorde 41.
 — H. & Cie, fabrique d'horloger.,
 Alexis-Marie Piaget 14.
 Mosimann, Ad., sert., Cent-Pas 9.
 — Arn., chocol., Progrès 23.
 — Nelly, régleuse, Jardin 9.
 Moulin, André, fond., Malakoff 22.
 Mounoud, Jean-Cl., Dr médecin,
 Crêt-Vaillant 28.
 Moyses, Bern., sert., M.-A.-Cal. 16.
 Mugueli, Hne, commis, Foyer 16.
 Muller, Adolphe, charr., Côte 11.
 — Alb., vis. douan., Avenir 23.
 — Alfred, charron, Côte 11.
 — Alice, lingère, Côte 11.
 — Alice, modiste, Côte 11.
 — Ant., chef. cantonn., Marais 27.
 — Edouard, charron, Côte 11.
 — Fernande, régl., Côte 11.
 — Franz, mouleur, Billodes 59.
 — Jean, institut., Jaluse 13.
 — Willy, agriculteur, Jaluse 4.
 Murbach, Albert, boulanger et
 cafetier, Banque 12.
 Mutti, Ferd., assort., Envers 41.
 Myotte, Arth., ébauch., Eroges 30.
 — Madel. Vve, emball., Eroges 18.
 — Marius, maçon, Eroges 18.
 — Marthe, cylindres, Eroges 18.
 Naguel, Arn., techn., Temple 27.
 Nardin, Alf., fabr. d'horl., Joux-
 Pélichet 9.
 — Chs, m. boît., Reçues 22.
 — Ed., m. boît., Joux-Pélichet 11.
 — Ernest, fab. horl., Envers 11 a.
 — Gaston, tech., Joux-Pélichet 7.
 — Jaq., industriel, Billodes 28.
 — Théophile, jard., Jx-Pélichet 11.

- Nardin, Ulysse S. A., fab. d'horlogerie, Jardin 3 et 5.
- Nardon, Math., Vve, France 29.
— Louis, mécanicien, France 29.
- Neka, Cypr., draineur, Crêtets 2.
- Neri, Judith, modiste, Envers 59.
— Marg. Vve, mén., Envers 59.
— Marie-Lse, coutur., Envers 59.
— Maur., pasteur, Grande-Rue 9.
- Neuenschwander, Hri-Ls, ébches, Marais 30.
— Herm., man., Bournot 31.
— Jean, drog., DI-JeanRichard 21.
- Neukomm, Gges, rem., Reçues 24.
— Georges fils, Reçues 24.
— Jean, doreur, Gde-Rue 14.
- Nicol, Chs-Hri, rem., DI-J.Rich. 30.
- Nicolet, Adèle, inst. retr., Reçues 4.
— André, achev., Hôpital 2.
— Blanche, Vve, hygiène d. l. chev., Grande-Rue 18.
— Chs, outill.-hor., Grande-Rue 18.
— Claudine, ass. pharm. G.-Rue 38.
— Emile, agric., Beauregard 5.
— France, assortim., Jardin 7.
— Gaston, barill., D.-J.-Rich. 31.
— Georgette, assort., Jardin 7.
— Gustave, concierge, Foule 30.
— Gust.-Paul, rem., D.-J.-Rich. 17.
— Herm., agric., Beauregard 5.
— Irène, Midi 3.
— Laure, ménag., Foule 30.
— Marg., assort., Bellevue 30.
— Otto, dir. banque, Gde-Rue 25.
— Paul-Oscar, retraité, Jardin 7.
— Robert, boitier, Envers 52.
— Ruth, ébauch., Midi 3.
— Willy, agricult., Cernayes 1.
- Niederhauser, And., méc., France 13
— Louis, mécan., Midi 11.
— Rosa, dem. mag., Midi 11.
- Noir, Amanda, Vve, Bellevue 28.
— Emile, confiseur, Bellevue 28.
— Joseph, assortim., Bellevue 28.
- Noirjean, Ach., gend., Reçues 20.
— André, rempl. post., Reçues 20.
— Laure Vve, Jaluse 28.
— Louise, Vve, av. Collège 11.
- Notari, Léon, maçon, Envers 43.
- Noth, Hélène, cadrans, Gde-Rue 3.
- Nowack, Max, fond., Billodes 75.
- Nozza, Franç., entrep., Girardet 62.
- Nuding Matériaux de construction, route du Col.
- Nussbaum, Adel., mén., Bellev. 16.
— Ami, boitier, Girardet 44.
— Emile, mécan., Foyer 17.
— Emile-Jos., pierr., Foyer 17.
— Emma Vve, J.-J. Huguenin 11.
— Emma, ellip., J.-J. Huguenin 11.
— Gges, facteur, J.-J.-Huguen. 11.
— Hri, perc. comm., Bellevue 16.
— Henri-Ls, pier., Crêt-Perrelet 5.
— Hri-Ul., rentier, Bellevue 16.
— Mathilde Vve, Girardet 44.
- Nussbaumer, Ern., gar., Temple 20.
- Oberli, Alb., pivot., Argillat 8.
— Benjamin, agric., Calames 3.
— Emile, lamineur, Replattes 3.
— Georges, agric., Jaluse 7.
— Gges, lamin., Replattes 5.
— Louis, agric., Calames 3.
— René, scieur, Bied 7.
- Ochsenbein, Ern., méc., Tourelles 7.
- Oderbolz, Elisa Vve, imprimerie, Daniel-JeanRichard 13.

TISSUS PERRENOUD

Andrié 5

LE LOCLE

Tél. 31.674

- Oesch, Alf., commis, A.-M.-Piag. 35.
 — Henri, archit., France 11.
 — Pierre, dessin., Cbe-Sandoz 16.
 — Werner, archit., Cbe-Sandoz 16.
 — Wern., jard., Cbe-Sandoz 16.
- Oppliger, Hri, agric., Pt-Moulin 3.
- Oudot, Emile, Soleil d'Or 5.
 — Louis, bijout., Soleil d'Or 5.
- Overney, Agathe, ass., Cr.-Vaill. 19.
 — Alexis, tremp., Jeannerets 29.
 — Edg., assort., Jeannerets 29.
 — Hermenegilde, ferbl., C.-Vaill. 19.
- Pafois, Chs, retraité, Malpier. 13.
- Pahud, Ls, chocolatier, Côte 14.
 — Paul, chauffeur, Mi-Côte 2.
- Paillard, Ch.-Aug., grav., Env. 39.
 — Chs, off. état-civil, Crêt-Vaill. 3.
 — Frida, ménagère, Envers 39.
- Panigai, Annette, assort. Pont 7.
- Panzeri, Chs, bijout., Envers 48.
- Papis, Domin., peint., Billodes 40a.
 — Louis, peint., Hôtel-de-Ville 11.
- Paratte, Aimé, boîtier, Côte 18.
 — Cécile, couturière, Côte 18.
 — Madeleine, commis, Côte 18.
 — Marie, commis, Côte 18.
 — Paul, commis, Foyer 14.
- Parel, Adrienne, Crêt-Vaillant 31.
 — Alice, commis, France 8.
 — Arm., cordonn., Jeannerets 4.
 — Fern., commis, France 8.
 — Gustave, boîtier, Envers 55.
 — Henri, mécan., Temple 1.
 — Henriette, s. prof., Côte 24.
 — Jules, s. prof., Côte 24.
 — Marthe, commis, Progrès 41.
- Parnigoni, Rocco, men. et hôtelier, Côte 17.
- Patthey, Chs, ébauch., France 12.
 — Herm., mécan., France 10.
 — Jules, mécan., Progrès 21.
 — Léa Vve, mén., Progrès 7.
 — Liliane, ménag., Billodes 50.
 — Marcel, boîtier, Bournot 19.
 — Marcel, horlog., France 10.
 — Willy, niell., Billodes 50.
- Paul, Albert, essayeur, Temple 27.
- Pauli, André, mécan., Envers 25.
 — Chs, charcut., Calames 6.
 — Hri, étamp. épïc., Girardet 6.
 — Hermann, est., épïc., Monts 20.
 — Marcel, commis, France 20.
 — Raoul, boîtier, France 20.
 — René, mécanic., Girardet 6.
- Paux, Gust., boîtier, Jeannerets 23
 — Gust., assort., Jeannerets 23.
- Peçon, Jles-Célien, boît., Jeann. 31.
 — Eric, bijout., Jeannerets 31.
 — Gabrielle, assortim., Raisin 7.
 — Lucie, assort., Jeannerets 31.
 — Paul, grav., Banque 7.
 — Paul-Charles, boît., Jeanner. 33.
 — René, bijout., Jeannerets 4.
- Pellaton, Adèle, déc., Cr.-Perrel. 5.
 — Aldine, taill., Banque 9.
 — Alf., mécan., Châtelard 10.
 — Alice, compt., Crêt-Perrelet 5.
 — Auguste, ébauches, Envers 7.
 — Bernard, boîtier, Midi 9.
 — Bern., chauff. post., Cr.-Vaill. 31.
 — Bernard, mécan., Bellevue 22.
 — Césarine Vve, s. prof., Joux-Pélichet 3.
 — Chs, repasseur, Andrié 3.
 — Charles, gainier, Monts 51.
 — Charles, terrassier, Côte 36.
 — Chs-Ele, horlog., Monts 24.
 — Ch.-Ul., outilleur, Chalet 6.
 — Chs, man., Crêt-Perrelet 5a.

- Pellaton, Daisy, vend., DI-J.Rich. 33.
 — Dora, emballeuse, France 17.
 — Edg., chev., DI-J.Richard 23.
 — Edith, ébauch., Envers 31.
 — Edm., fab. cadr., Cr.-Perrelet 5.
 — Elisa Vve, ménag., Envers 7.
 — Ele, rem., Chemin-Blanc 1.
 — Emile, mécanicien, Foule 20.
 — Eug., coup. balanc., Midi 1.
 — Hélène, assort., Envers 35.
 — Hélène, assort., DI-JRichard 7.
 — Henri, cadrans, Etangs 5.
 — Hri-Alb., régleur, Jaluse 16.
 — Ida, Vve, mén., DI-J.Rich. 7.
 — Jacques, boît., Monts 33.
 — Jâmes, m. Techn., Ch. Blanc 3.
 — Jean, secrét. de l'assoc. patr. Crêt Vaillant 37.
 — Jean-Mce, outill., Girardet 68.
 — Jeanne-Elise, taill., Etangs 5.
 — John-Alb., man. gainier, Env. 31.
 — Joséphine, mén., Soleil d'Or 5.
 — Julia, emball., Envers 35.
 — Julie, mén., Monts 33.
 — Léa, aciers, Monts 33.
 — Louis, remont., Jaluse 16.
 — Louise, angl., Soleil-d'Or 5.
 — Louise Vve, s. prof., Côte 24.
 — Louisa, Envers 35.
 — Madel., commis, Gare 5.
 — Marc, agric., Argillat 4.
 — Marg., m. musique, Andrié 3.
 — Marg., ménag., Technicum 16.
 — Marg., régl., Envers 43.
 — Marg., régl., Chem. Blanc 3.
 — Marthe Vve, DI-J. Richard 33.
 — Maurice, laqueur, Invisible 8.
 — Nellie, sertisseuse, France 17.
 — Nelly, commis, Envers 31.
 — Paul, horloger, Progrès 43.
 — Pl-Fern., chauff., Progrès 43.
- Pellaton, René, mécan., Avenir 11.
 — René, doreur, Crêt-Vaillant 22.
 — Rob., doct.-médecin, Marais 28.
 — Tell-Alfr., remont., Invisible 8.
 — Yvonne, assort., DI-J.Rich. 7.
- Pellaton-Brunner, Paul, boucher, Avenir 11.
- Pellaton-Seitz, Mat.Vve, mén.Côte 6
- Pellet, Arm., chauff., Monts 63.
 — Fern., man. bij., Concorde 47.
 — Georges, Vve, Pont 7.
 — Gges, assort., Industrie 23.
 — Henri, commis, J.-J. Huguen. 35.
 — Henri, sertiss., Pont 7.
 — Ls-Alf., doreur, D.-JeanRich. 35.
- Péquignot, Ls, tailleur, Reçues 4.
 — Lucien, md tailleur, Reçues 4.
- Pernet, Alfr., vicaire, Chapelle 3.
 — Marie, ménag., Mont Pugin 9.
- Perregaux, Gust., prés. Tribunal, Monts 35.
 — Marcel, compt., Monts 14.
- Perrelet, Ami, boîtier, Bournot 1.
 — André, méc., Avenir 28.
 — Cécile Vve, Grande-Rue 4.
 — Hélène, ébauch., Etangs 22.
 — Jules, boîtier, Gde-Rue 4.
 — Julie, ménagère, Gde Rue 38.
 — Paul, manœuvre, Etangs 22.
- Perrenoud, Alb., commis, G.-Rue 15.
 — Alb., mécan., Monts 95.
 — Ali, boucher, Bournot 13.
 — Ali, dégross., Bied 7.
 — Alice, étud., Mi-Côte 11.
 — Alph., remont., Envers 53.
 — Armand, balanc., Hôpital 2.
 — Aug. Vve, Pont 3.
 — Cécile, tailleuse, France 17.
 — Cécile, coutur., Jeannerets 10.
 — Cécile, Vve, Banque 2.

TROUSSEAUX PERRENOUD

Andrié 5

LE LOCLE

Tél. 31.674

- Perrenoud, Céc. Vve, éb., Jean-
nerets 10.
 — Ch.-Aug., remont. Di-JRich. 19.
 — Ch.-Aug., commis, Pont 3
 — Ed.-Zél., emboit., M.-A. Calame 4.
 — Edouard, mécan., Nord 1.
 — Elisab., s. prof., Crêt-Vaill. 31.
 — Emile, fact. post., Tourelles 11.
 — Emilia Vve, chocol., Côte 19.
 — Ernest, scieur, Industrie 7.
 — Eug., menuis., Di-J. Richard 19.
 — Fritz, s. prof., Beau-Site 17.
 — Gges, f. d'assort., Mi-Côte 11.
 — Gges-Ali, commis, Monts 32.
 — Georges, comest., Pont 3.
 — Gs-Chs, commiss., C.-Vaill. 35a.
 — Hélène, commis, Mi-Côte 11.
 — Henri, instit., Billodes 42a.
 — Henri, commis, Billodes 42 a.
 — Henri-Aug., ingén., Gde-Rue 18.
 — Hriette, s. prof., Argillat 8.
 — Jeanne, achev., Hôpital 2.
 — Jul.-Alb., fourn. horl., Gr.-Rue 15.
 — Jules, régl., Envers 26.
 — Jules, horloger, Envers 60.
 — Jules, fact. retr., Côte 27.
 — Jules, assortim., Envers 30.
 — Julia, ébauches, Envers 30.
 — Léon-Ed., nég., Crêt-Vaill. 37.
 — Léon, méc. élect., Cr.-Vaill. 37.
 — Louis, mécan., Crêt-Vaillant 15.
 — Lse Vve, ménag., Cr.-Vaill. 15.
 — Louise, ménag., Fiottets 15.
 — Lucie, s. prof., Côte 24.
 — Lydie, prof. Ec. m., Banque 2.
 — Marg., taill., France 17.
 — Marthe, s. prof., Argillat 8.
 — Maurice, profess., Ch.-Blanc 5.
 — Maurice, gainier, Foyer 24.
 — Nelly, assortim., Envers 53.
 — Paul, ébauches, Jeannerets 1.
- Perrenoud, Paul, rhab., Jeanner. 1.
 — Paul, commis, Foyer 25 bis.
 — Pauline, ménag., Pont 3.
 — Roger, boucher, Pont 7.
 — Rose, assortim., Fiottets 15.
 — Yvette, assort., Di-J. Richard 25.
 — Zélia Vve, mén., M.-A. Cal. 5.
- Perrenoud-Huguenin, Adalbert,
rem., Billodes 42a.
- Perret, Adèle Vve, s. pr. Bournot 31.
 — Albert, agric., Cbe Robert 3.
 — Alb., boîtier, Montpugin 10.
 — Albin, achev., Concorde 9.
 — Albin, fais. secrets, Concorde 9.
 — Ali, domest., Envers 54.
 — Anaïse Vve, ménag., Pont 8.
 — Armand, pierr., Girardet 4.
 — Berthe, ménag., Bellevue 18.
 — César, dégross., Banque 9.
 — César, commis, Banque 9.
 — Chs, mécan., Progrès 43.
 — Charles-Alb., rem., France 17.
 — Chs-Alb., cant. C.F.F., Côte 37.
 — Chs, commis, Envers 33.
 — Chs, étudiant, Joux-Pélisset 7.
 — Charles, ingén., Girardet 48.
 — Charles, technic., Banque 9.
 — Chs-Alex., mécan., Progrès 41.
 — Ch.-Arm., men., J.-J.-Huguen. 19.
 — Chs-Arm., ancre, Ct Vaillant 3.
 — Ch.-Ed., assort., Girardet 48.
 — Chs-Ls, chauff. post., Progrès 41
 — David, dom., Communal 8.
 — Emile, ouvrier, J.-d'Aarberg 8.
 — Emma Vve, mén., Concorde 51.
 — Ern., commiss., Abattes 2.
 — Ern., domest., Cbe Jeanneret 3.
 — Etienne, dém., Bournot 33.
 — Féréol, jardin., Bournot 7.
 — Gges, commiss., Calames 18.
 — Gges, moull., Crêt-Vaillant 9.

Perret, Gustave, agric., Varodes 6.
 — Henri, admin. du Technicum, Jeannerets 35.
 — Jâmes, agric., Calames 18.
 — Jean, horlog., Envers 33.
 — Jean-Ls, agric., Varodes 6.
 — Jeanne, emball., Reçues 10.
 — Jeanne, commis, Joux-Pélich. 7.
 — Jeanne, commis, Bellevue 18.
 — Jeanne, ménag., Cbe-Robert 3.
 — Joël, manœuvre, Reçues 10.
 — John, retouch., Foyer 18.
 — Jules, remont., Jaluse 7.
 — Jules-A., compt., Banque 9.
 — Jules-E., ébauch., Jardin 9.
 — Léa, rep. linge, Envers 43.
 — Léon, repass., Jeannerets 27.
 — Lina, taill., Verger 22.
 — Louis, technic., Bellevue 4.
 — Louis-Arth., ach., Billodes 44.
 — Lse Vve, rent., Mi-Côte 11.
 — Louise, débris, Verger 22.
 — Louise, agric., Communal 8.
 — Lucie, dem. mag., Tourelles 5.
 — Lucie Vve, vend., Dl-J.Rich. 37.
 — Lucy, Joux-Pélichet 7.
 — Marcel, boît., Industrie 15.
 — Marcel, mécan., Côte 20.
 — Marg., taill., Tourelles 5.
 — Marie, emball., Abattes 2.
 — Marthe, ménag., Progrès 41.
 — Mathilde, pignons, Avenir 10.
 — Mathilde, mén., Cr.-Vaillant 31.
 — Nadine, vend., Bournot 31.
 — Nelly, vend., Dl-J.Richard 37.
 — Nelly commis, Pont 8.
 — Numa, décott., Bournot 31.
 — Pl-Ali, remont., A.-M. Piag. 22.
 — Paul, assortim., Envers 47.
 — Paul, journal., Communal 10.
 — Paul, remont., Jean d'Arb. 8.

Perret, Paul, boît., Communal 8.
 — Paul-E., journ., Voisinage 3.
 — René, bijoutier, Jeannerets 38.
 — René, horlog., Foyer 16.
 — Rob., méd. dent., A.-M.-Piag. 33.
 — Roger, mécan., France 17.
 — Rose, polisseuse, Collège 5.
 — Sam., assort., Progrès 27.
 — William, boît., Communal 10.
 — Willy, mécan., Foyer 14.
 Perrin, Blanche, chocolat., Col 22.
 — Ed., emp. Serv. Ind., Monts 35.
 — Edith, assort., Girardet 46.
 — Emile, dégross., Billodes 35.
 — Eug., comptable, Marais 25.
 — Fernand, commis, Envers 54.
 — François, électric., Col 45.
 — Gges, rem., J. F. Houriet 5.
 — Gges-Numa, impr., Gare 4.
 — Hri, empl. C. F. F., Col 22.
 — Hri, fab. cadr., A.-M.-Piag. 12.
 — Jean, commis, Envers 13.
 — Jeanne, tricot., Crêt-Vaillant 16.
 — Marc, s. prof., Temple 23.
 — Margotte, institut., Marais 25.
 — Paul, émailleur, Tourelles 5.
 — René, cordonn., C.-Vaillant 16.
 — Simone, ménag., Billodes 40.
 Peruccio, Jn, peint.-gyp., France 22.
 Perucchi, Angelo, maçon, Girard 18.
 — César, maçon, Jeannerets 23.
 — Cés.-Aug., maç., J.-J. Huguen. 10.
 — Ls-Ern., charcut., Châtelard 7.
 — Michel, maçon, Jeannerets 23.
 Peter, Paul, rem., Progrès 7.
 Peter-Contesse, Emile, domestiq., Combes 7.
 — Fritz, journ., Combes 7.
 Pétermann, Adèle Vve, Jeanner, 35.
 — Chs, jardinier, Jeannerets 35.

LINOLÉUMS PERRENOUD

Andrié 5

LE LOCLE

Tél. 31.674

- Petitpierre, Chs, épicerie, comest.,
D. JeanRichard 27 et Marais 18.
— Marcel, achev., Foyer 28.
— Marg., s. prof., Foyer 28.
- Petoud, Alex., pos. aig., Jeann. 30.
— Artil, achev., Envers 32.
— Charles, achev., Jeannerets 30.
— Fanny, s. prof., Envers 32.
— Ls-Alex., méc., Verger 17.
- Pêtremand, Alice, taill., Foyer 12.
— Arn., remont., Girardet 42.
— Ern., retraité, A.-M. Piaget 18.
— Henri, électricien, Envers 55.
— Hubert, rem., J.-F.-Houriet 3.
- Petter, Emma Vve, s. pr., France 9.
- Peverelli, Hect., mécan., Côte 21.
- Pezold, Emma Vve, s. profession,
Mi-Côte 15.
- Pfander, Alice, commis, Jeanner. 10
- Pfeiffer, Paul, teintur., Invisible 6.
— Wilh., man., Invisible 6.
- Pfister, Alice, prof. mus., G.-Rue 26
— Ch., procuré, Monts 32.
— Dora, instit., Joux-Pélichet 9.
— Fréd., fondeur, Jeannerets 28.
— Gustave, achev., Fleurs 6.
— Hri, directeur, Joux-Pélichet 9.
— Paul, techn., Cbe-Sandoz 15.
- Pfisterer, Louise, vend., Hospice 6.
— Rose, chocolat., Hospice 6.
— Rosa, coutur., Hospice 6.
- Pfurter, Em., aig. C. F. F., Gare 4.
- Philippin, Jâmes, commis, Prog. 41.
— Lucie, Vve, ménag., Côte 12.
— Marg., ménag., M.-A. Calame 12
— Marius, nielleur, Girardet 6.
- Piaget, Henri, magasin., Eroges 30.
— Gges, mécan., Envers 50.
— Jean, échappem., Gde Rue 5.
- Piaget, Jean, horloger, Eroges 30.
— Louisa, règleuse, Eroges 30.
— Louise Vve, mén., Eroges 30.
— Madel., mén., Châtelard 15.
— Pierre, achev., Jeannerets 32.
— William, man., Molière 17.
- Pianca, Romildo, men.-éb., Env. 50.
- Picard, Cam., représ., Etangs 2.
— Camille-And., Etangs 2.
— Ed., négoc., Col 6.
— Ed. fils, vins, Col-des-Roches 6.
— Marcel, scieur, C.-des-Roch. 28.
— Raymond, méc., Communal 14.
— René, compt., Col 6.
— Renée, commis, Etangs 2.
- Pierrehumbert, Bern., fabr. assort.,
Envers 13.
— Cécile, grav., Industrie 17.
— Dl, rem. et prim., A.-M. Piaget 31,
Magasin, Pont 7.
— Henri, pivoter, Industrie 17.
— Jeanne, règleuse, Banque 9.
— Walth., commis, Foyer 26.
- Piffaretti, Em., commis, Jeanner. 21.
— Jos, peintre Châtelard 9.
— Laurette Vve, mén., Châtelard 9.
- Piguet, Gges, échap., Girardet 8.
— Jules, emb., Girardet 8.
— Jules, mécan., Communal 10.
— Nelly, s. prof., France 10.
— Suzanne, s. prof., France 10.
- Pilet, Emile, retraité, Châtelard 15.
— Gust., ébauch., Cr.-Vaillant 27.
— Nelly, ménag., Châtelard 15.
— René, outill., Collège 5.
- Pingeon, Chs, guill., Girardet 42.
— René, remonteur, Concorde 7.
- Pipoz, Ernest, domest., France 67.
— Rob., assortim., France 67.

- Piquet, Ed., pap. peints, Pied-du-Crêt 9.
- Piroué, Marg., inst., Gde-Rue 28.
— Paul, coiffeur, Grande-Rue 24.
- Pisoli, Céc., nég., Côte 8.
— Jeanne, ménag., Côte 8.
— Marcel, install., Temple 27.
- Pisoli-Hogg, Jane, hôt., Temple 27.
- Pitiot, Lse, fleuriste, Cr.-Vaill. 12.
- Pittier, Jean, douan., Prévoux 6.
- Pluss, Gges, coiffeur, Bournot 31
— Léand., balanc., Côte 6.
- Pochon, Tell, prép. à l'Office des poursuites, A.-M. Piaget 12.
- Pohl, Louisa Vve, Marais 32.
- Polier, Marg., commis, Foyer 17.
— Martha, mén., Foyer 17.
— Wilh., décorateur, Foyer 17.
- Ponci, Jean, gyps-peint., J.J. Huguenin 27.
- Ponnaz, Maur., ing., Gde-rue 16.
- Poretti, Ch., entrep., Jeanner. 12.
- Porret, Ed., dess., Billodes 75.
— Edouard, rem., Crêt-Vaillant 7.
— Eug., commis, C.-Vaillant 19.
— Gges, achev., Châtelard 13.
— Marthe Vve, négoc., Côte 11.
— Mce, outill., Crêt-Vaillant 19.
— Oscar, ach., et épïc., Cr.-Vaill. 19
— Oscar, achev., DI-J. Rich. 4.
— Raoul, acheveur, Foyer 14.
- Portalis, Roger, choc., Envers 43.
- Portenier, Aug., dégr., Jeanner. 33.
— Yvonne, horlog., Jeannerets 33.
- Praz, Ida, creus. cadr., Cr. Vaill. 16.
— Joseph, taill. de p., Fleurs 5.
- Prétôt, André, dom., Bellevue 26.
— Anna, ménag., Bellevue 26.
- Prétôt, Arn., man., Malakoff 22.
— Aur., dégross., Jaluse 3.
— Bertha, mén., Crêt-Vaillant 11.
— Edmond, boîtier, Jeannerets 33.
— Edmond, achev., Châtelard 13.
— Ern.-Ele, man., J.-J. Hug. 23.
— Félix-Alb., méc., Bellevue 2bis.
— Fritz, fondeur, Bellevue 2.
— Georges, assort., Billodes 29.
— Georges, pivotteur, Eroges 18.
— Jâmes, ferblant., France 9.
— Louise, Vve, mén., Technic. 21.
— Marc, secrets, Crêt-Perrelet 1.
— Marcel, appar., Envers 59.
— Paul, empl. gaz, Envers 59.
— Sophie Vve, Foyer 16.
- Primault, Hri, prof., Girardet 29.
- Prince, Emilie, garde-mal., Côte 4.
- Probst, Alice Vve, ass., Billod. 73.
— Eric, assort., J.-J.-Huguen. 37.
— Paul, graveur, Mi-Côte 28.
— Paul, dessin., Mi-Côte 28.
- Pugin, Emma, s. prof., Côte 35.
— Marie-Jeanne, commis, Foyer 21.
— Paul, assortim., Foyer 21.
- Pulvér, Sophie, Vve, conc., M.-A. Calame 5.
— Wilh., assort., DI-J. Richard 15.
- Puthon, Jean, piv., Billodes 14.
— Alice, régl., Billodes 14.
— Elisabeth, régl., Billodes 14.
- Py, Alb., commiss., Avenir 10.
— Emile, mécan., Côte 16.
— Em.-Eug., ébauch., Côte 16.
— Jules, charp., Jeannerets 8.
— Louis, repass., DI-JeanRich. 2.
— René, charpent., Jeannerets 8.
— Suzanne, ménag., Jeannerets 8.

RIDEAUX PERRENOUD

Andrié 5

LE LOCLE

Tél. 31.674

- Quartier, Arm., horl., Cr.-Vaillant 4.
 — Alice, sertiss., Banque 7.
 — Edm., achev., Banque 7.
 — Etienne, échapp., Billodes 46.
 — Gérald, voitur., Di-JeanRich. 31.
 — Hri, rentier, Temple 21.
 — Jules, fact. retr., Jeannerets 10
 — Jules-Alex., piv., Banque 7.
 — Justin, emboît., Foyer 9.
 — René, man., Billodes 46.
 Quélet, Ch.-Aug., émail., Bourn. 33.
 Queloz, Berthe, mén., Chapelle 3.
 Raboud, Maria Vve, C.-Vaillant 9.
 Rabus, Lucie Vve, Pt-Moulin 3.
 Racine, Ant., ach., J.-F. Houriet 3.
 — Ang. Vve, ménag., Côte 34.
 — Arnold, remont., Foyer 28.
 — Berthe, instit., Envers 53.
 — Etienne, techn.-horl., Côte 4.
 — Gges, commis, Marais 13.
 — Hermann, assort., Foyer 8.
 — Jeanne, vend., Côte 34.
 — Marthe, Vve, Temple 21.
 — Marthe, assort., Temple 21.
 — Mathilde Vve, mén., Bournot 7.
 — Renée, vend., J.-F. Houriet 3.
 — Suz., assort., Gare 14.
 — Willy, boulanger, Avenir 6.
 Rahm, Ewald, méc., Erogen 6.
 Ramseyer, Agathe, ell., Reçues 10.
 — Berthe Vve, mén. Envers 4.
 — Ch., repass., Col-des-Roches 6.
 — Charles, remont., Col 6.
 — Charlotte, ménag., Envers 4.
 — Jean, graveur, Col 6.
 — Jean-Ph., past., Grande-Rue 9.
 — Madeleine, régl., Col 6.
 — Marg., commis, Col 6.
 — Marie, ellips., Reçues 10.
 — Paul, boîtier, Jeannerets 25.
 Ramstein, J., c.-dent., Gde-Rue 16.
 Randin, Alex., mécan., Envers 13.
 — Alfr., mécan., Jeannerets 29.
 Rapaz, Alex., jardin., Pet.-Monts 28.
 — Denise, aide, Petits Monts 28.
 — Gabriel, jardin., Pet.-Monts 28.
 Raus, Btha, Vve, nég., Temple 3.
 — Berthe Vve, ménag., Progr. 41.
 — Louise, ménag., Di-JRichard 21.
 — René, commis, Progrès 41.
 — Sophie, négoc., Di-JeanRich. 21.
 Ravey, Ern., gde front., Prévoux 6.
 Rawyler, René, off. pours., Mi-Côte 17a.
 Reber, Ida, coutur., Gde-Rue 8.
 — Mar.-Anna, mén., Gde-Rue 8.
 Redard, Gges, term., Chauffaud 11.
 Regli, Adélaïde Vve, s. profession, Grande-Rue 20.
 — Charles, voitur., Envers 55.
 — Jean, ferblant., Pet.-Monts 8.
 Reichen, Jean, domest., Châtelard 7.
 Reichenbach, Em., boît., Industr. 21.
 — Henri, chocolatier, France 16.
 — Jean, mécanicien, Envers 19.
 Reichlin, Anna Vve, s. profess., J.-J. Huguenin 27.
 Reinhardt, Bthe, sert., M.-A. Cal. 11
 — Chs, sertiss., Marais 12.
 — Louisa, mén., Marais 12.
 — Marg., sertiss., Marais 12.
 Renaud, Alb., outill., Côte 18.
 — Ami, ébén., France 21.
 — Chs, mécan., Bellevue 4.
 — Gabrielle, pendul., France 21.
 — Jacques, ing., Grande-Rue 4.
 — Jean-J., horlog., Concorde 47.
 — Marg., ménag., Grande-rue 4.

- Renaud, Paul, élect.-techn., Tour. 11
 — Pierre, achev., France 21.
 — Rob., techn. élect., Billodes 63.
 — Soph.-Emma, mén., Gde rue 4.
 — William, mécanic., Chalet 4.
- Renck, Chs, élec. méc., Jeannerets 27
 — Gges-Alf., rem., Châtelard 15.
- Renevey, Alice, assort., Hospice 8.
 — Henri, ag. pol., Etangs 2.
 — Marcel, ferblantier, Pont 9.
 — Suzanne, cr. cadr., Hospice 8.
 — Will., boît., Pont 9.
 — William fils, mécan., Pont 9.
- Reubi, Eug., emp. C.F.F., H-Ranç. 2.
 — Eugène fils, fourr., Eroges 18.
 — Marie, s.-femme, Côte 14.
- Reuge, Jnne, assort., Technic. 16.
- Reuteler, Gabriel, gde front., Col 47.
- Reymond, Emma Vve, mén., Midi 15.
 — Emma, Vve, Sapins 5.
 — Félix, pierr., Foyer 16.
 — Madel., mén., Sapins 5.
 — Madeline, commis, Sapins 5.
 — Paul, rentier, Sapins 5.
 — Philippe, typog., Sapins 5.
 — Robert, instit., Sapins 5.
 — Will., prof., Envers 41.
- Rezzonico, Gges, man., Girardet 14
- Ribaux, François, méc., France 21.
- Richard, Alexis, achev., Côte 12.
 — André, public., Grande-Rue 7.
 — Arnold, boucher, Etangs 12.
 — Berthe, assortim., Avenir 11.
 — Chs, remont., Envers 27.
 — Constance Vve, mén., Foule 24.
 — Emma, Vve, mén., Banque 2.
 — Ernest, ébauches, Gr'Rue 8.
 — Ernest, mécanic., Gare 20.
 — Gges, décollet., Etangs 7
 — Jakob, ébauches, Chalet 4.
- Richard, Jean, comm., Billodes 25.
 — Jeanne, commis, Envers 27.
 — Marie-Louise Vve, Gare 20.
 — Mathilde, mén., DI-J. Rich. 28.
 — Nadine, commis, Jeannerets 33.
- Richardet, Mcelle, horl., Mi-Côte 18.
 — Maurice, mécan., Mi-Côte 18.
 — Nelly, commis, Etangs 12.
- Rickli, Alb., technic., Billodes 27.
 — Arth., rem., Grand'Rue 20.
 — Georges-Louis, frais., Côte 18.
 — Marie, régl., Côte 40.
 — Marthe, sertissage, Côte 18.
 — Pl-Eug., ach., Crêt-Vaillant 28.
- Riesch, Christ., rest., Envers 30.
- Rieser, Georges, boît., Progrès 25.
- Rigoulot, Bertha Vve, mén., Crêt-Vaillant 28.
- Riva, André, maçon, Prévoux 1.
 — Jos., entrepr., Prévoux 10.
- Rivoire, Rob., gde front., Col 34.
- Robbe, René, m. méc., Chalet 6.
- Robert, Adèle, ménag., Monts 59.
 — Adrienne, ébauch., Girardet 42.
 — Albert, horloger, Côtè 32.
 — Alexandre, s. prof., Côte 24.
 — Alfred, bijoutier, Jaluse 7.
 — Alfred, journal., Bournot 13.
 — Alfred, jardinier, Bournot 5.
 — Alice, tailleuse, Avenir 1.
 — Anaïse Vve, mén., Progrès 33.
 — André, magas., Billodes 44.
 — Anna-Marie Vve, Marais 25.
 — Antoinette Vve, éb., Envers 73.
 — Antoinet. Vve, mén., Billodes 12.
 — Arm., com. CFF., Jeannerets 14.
 — Arn., chocolat., Girardet 60.
 — Aug., assortim., Gare 4.
 — Aug., secr., Soleil-d'Or 10.

MEUBLES PERRENOUD

Andrié 5

LE LOCLE

Tél. 31.674

- Robert, Bertha, ménag., Avenir 1.
 — Bertha, ménag., Billodes 44.
 — Berthe, emball., Midi 1.
 — Berthe, ménag., Billodes 46.
 — Blanche Vve, Girardet 42.
 — Camille, s. prof., Côte 24.
 — Cécile, empl., Billodes 40.
 — Cécile Vve, mén., Avenir 16.
 — Chs, achev., Temple 23.
 — Chs, élect., Billodes 44.
 — Charles, rem., Marais 32.
 — Chs-Arn., repass., Monts 59.
 — Chs-Ed., manœuv., Gde-Rue 42.
 — Chs-Hri, rem., Jeannerets 27.
 — Chs-Ew., colport., Bournot 19.
 — Chs-Ls, rem., Jeannerets 34.
 — Charlotte, ménag., Bournot 19.
 — Edg., achev., Soleil-d'Or 10.
 — Edm., achev., Gde-Rue 40.
 — Edmond, mécan., Reçues 10.
 — Ed.-Hri, achev., France 16.
 — Edwige, assort., Malakoff 22.
 — Edwige, assort., Industrie 5.
 — Ern., achev., Chalet 10.
 — Ern., fotogr., Envers 46.
 — Ernest, confiseur, Midi 1.
 — Estelle, assort., DI-J. Rich. 5.
 — Etienne, repass., Progrès 11.
 — Ferdin., s. prof., Côte 24.
 — Francine, Jeannerets 32.
 — Fritz, agricult., Claire 4.
 — Fritz, pivotteur, Claire 4.
 — Fritz, visiteur, France 10.
 — Gges, élect., Envers 55.
 — Gges, industriel, Jaluse 20.
 — Gges, manœuv., Jaluse 7.
 — Georges, manœuv., Monts 66.
 — Ggette, poliss. boît., Concor. 41.
 — Gérald, domest., Concorde 41.
 — Gérard, comm. post., Gr. Rue 6.
 — Gertrude, assort., Pont 6.
 Robert, Hélène, assort., Avenir 1.
 — Henri, horl., J.-J.-Huguenin 9.
 — Henri, outill., Joux-Pélichet 3.
 — Jâmes, émailleur, Industrie 5.
 — Jean, termin., Billodes 61.
 — Jeanne, creus., Midi 19.
 — Jeanne, ménag., Concorde 41.
 — Jeanne, assort., Grande-rue 7.
 — Jules, sertiss., Grande-Rue 21.
 — Jules, mécanicien, Gde-Rue 10.
 — Laure, ménag., Malpierrez 13.
 — Laure, mén., Crêt-Vaillant 23.
 — Laure-Emma, Crêt-Vaillant 13.
 — Léon, aide mag., Envers 18.
 — Léop., grav., Côte 21.
 — Léopold, boîtier, Envers 18.
 — Lise, commis, Grande Rue 6.
 — Louis, man., DI-J. Richard 13.
 — Louise, ménag., Claire 4.
 — Louise Vve, mén., DI-J. Rich. 5.
 — Lucie, emball., Cr.-Vaillant 13.
 — Lucie, sertiss., Concorde 41.
 — Lucie, Vve, mén., France 17.
 — Lucien, remont., Progrès 13.
 — Lucien, remont., Billodes 67.
 — Marcel, instituteur, Foyer 17.
 — Marcel, menuis., Midi 21.
 — Marcel, achev., Collège 2.
 — Marcel, remont., Banque 12.
 — Marg., desserv., Gde Rue 6.
 — Marg., emball., Côte 5.
 — Marie, gainière, Raisin 5.
 — Marie, ling., Petits-Monts 21.
 — Marie, étuis, Concorde 41.
 — Marie-Cécile, Pont 9.
 — Marthe, ébauches, Temple 23.
 — Maur., agric., Beauregard 12.
 — Maurice, cadr., Bellevue 4 bis.
 — Math., ébauch., Châtelard 15.
 — Max, boulanger, Gare 5.
 — Nelly, mén., Crêt-Vaillant 14.

- Robert, Paul, ébauches, Raisin 5.
 — Paul, remonteur, Gde-Rue 20.
 — Paul, commis, Concorde 43.
 — Sophie, gain., Girardet 14.
 — Suzanne, régleuse, Midi 1.
 — Suzanne, vendeuse, Sol. d'Or 10.
 — Tell, agriculteur, Cernayes 6.
 — Tell, comm. post., J.-Pélich. 20.
 — Tell, manoeuv., Soleil d'Or 10.
 — Ulysse, boît., Cr.-Vaillant 14.
 — William, optic., M.-A. Calam. 11
- Robert-Charrue, Elisabeth, mén.,
 France 10.
 — Jeanne, assort., Crêt-Vaillant 14.
- Rochat, Etienne, méc., Envers 49.
- Rodde, And., md comb., Verger 36.
 — Jeanne, vend., Verger 36.
 — Pierre, md de bois, Verger 36.
- Rognon, Franç., emb., Marais 20.
 — Hélène, régl., Progrès 17.
 — Louise, vendeuse, Hospice 8.
 — Marie, Vve, s. prof., Prévoux 21.
 — Simone, ménagère, Côte 11.
- Rohner, Arth., maréch., Avenir 2.
- Röhrig, Ch., accord., Jardin 9.
- Rollier, Alb., échapp., Foyer 26.
 — Odette, commis, Billodes 40.
- Romersa, Fçois, gyps., Reçues 20.
- Romy, And., élec., Petits Monts 8.
 — Julien, boîtier, Bied 5.
 — Julien-Alb., ébéniste, Bied 7.
 — William, oxyd., Bied 7.
- Ronchi, Alf., commis, Foyer 25bis
 — Hélène, régl., Foyer 25 bis.
 — May, régleuse, Foyer 25 bis.
- Rosat, Aug., technic., France 8.
 — Georges, commis, Progrès 39.
 — Henri, visiteur, Beau-Site 5.
 — Louise, ménag., Progrès 39.
- Rosat, Marg. Vve, éb., Mi-Côte 14.
 — May, commis, Progrès 39.
 — Paul, régleur, Progrès 39.
- Roschi, Alb., commiss., Gare 16.
 — Alb., mécanic., Concorde 43.
- Rosenberger, And., assort., Côte 32.
- Rossel, Caroline, s. prof., Côte 4.
 — Henri, assortiments, Hospice 4.
 — Henriette, commis, Girardet 62.
 — Madel., commis, Girardet 62.
 — Marguer., commis, Girardet 62.
 — Marie Vve, ménag., Gare 4.
 — Marie, commis, Girardet 62.
 — Marie, Vve, Girardet 62.
 — May-Suzanne, Bellevue 31.
 — Suzanne, institutr., Girard. 62.
 — Willy, boîtier, Bellevue 31.
- Rosselet, Aug., direct., Côte 24.
 — Alice, garde, Côte 24.
 — Fritz, représ., Envers 1.
 — Fritz-Alb., décott., Malakoff 23.
 — Jeanne, mén., Envers 1.
 — Marthe, commis, Envers 1.
 — René, mécan., DI-J.-Richard 33.
- Rosset, Blanche Vve, France 33.
- Rossetti, Ern., m. gyps., Envers 62.
 — Ern., fils, peint., Envers 54.
- Rossier, Const., arch., B.-Site 31.
 — Louis, horl., J.-J. Huguenin 29.
 — Marthe, stén.-dact., B.-Site 31.
 — Renée, fleuriste, B.-Site 31.
- Roth, Adolp., sell.-tap., Envers 52.
 — Adolphe, tapissier, Envers 52.
 — Albert, aide, Technicum 1.
 — Madel., ménag., Envers 52.
- Rothacher, Pl, comm., Envers 46.
- Rothern, Blurette, éb., Malakoff 22.
 — Mcel, voitur., Malakoff 22.
 — Nadine, ass., Malakoff 22.
 — René, assort., Girardet 58.

TISSUS PERRENOUD

André 5

LE LOCLE

Tél. 31.674

- Rötlin, Fritz, taill., Billodes 65.
 Roudolf, Berthe, s. prof., Banque 9.
 — Georges, ferblant., Envers 51.
 — Jeanne, s. prof., Banque 9.
 — Louis, ferblant., Billodes 25.
 Roulet, A., grav., Crêt-Vaillant 23.
 — Alfred, graveur, Sapins 8.
 — Cécile, régl., Midi 1.
 — Elisabeth, gérante, Marais 13.
 — Emilie, régleuse, Cr.-Vaillant 23.
 — Jane Vve, négoc., DI-J.-Rich. 13.
 — Jean-Dan., grav., C. Vaill. 23.
 — Louis, restaur., Technicum 1.
 — Madel., commis, Crêt-Vaill. 23.
 — Numa, avocat, Pont 6.
 — Philippe, retraité, Gare 22.
 Roulin, Jles-Ele, bouch., France 18.
 Roy, Paul, décotteur, Collège 2.
 Ruder, Jacob, commis, France 8.
 Ruedi, Gaston, poliss., Foyer 25bis.
 Ruesch, Paul, commis, Côte des Billodes 6.
 Rufener, Ele, agric., Cernayes 5.
 — Emile, domest., Cernayes 5.
 — Marie Vve, mén., Billodes 73.
 — Paul-Eug., assort., Envers 23.
 — Rod., empl. C.F.F., Billodes 73.
 Ruffier, Marie-Lse, s. prof. Envers 21
 — Marie-Rose, s. prof., Envers 21.
 Ruggia, Elvèzio, peintr., Jeanner. 23.
 Ruhlé, Ida Vve, mén., Mi-Côte 25.
 — Laure Vve, Avenir 33.
 Rusconi, Elisa, commis, Avenir 22.
 — Roland, magas., Envers 48.
 Rutscho, Btha Vve, nég., Côte 16.
 — Jos., ébauch., M. A. Calame 5.
 Ryser, Fda, mén., Mts-Perreux 13
 Ryter, Gust., guill., Envers 39.
 Rziha, Jeanne, mén., Cr.-Vaill. 30.
 Saas, Gges, garag., Marais 3.
 — Henri, garag., Marais 3.
 — Jean, mécan., Progrès 31.
 — Jeanne, régl., Progrès 31.
 — Mcel, facteur, Ct-Vaillant 11.
 — Nelly, régl., Progrès 31.
 Sada, Henri, coiffeur, Envers 58.
 Sægesser, Mcel, éb., Envers 47.
 — M.-Lse, ébauch., Avenir 21.
 Sagne, Arth., domest., Gare 22.
 — Arth., commis, A.-M. Piag. 18.
 — Charles, mécan., Concorde 47.
 — Emma, commis, Envers 48.
 Sahli, René, chimiste, DI JRich. 37.
 Salm, Angéline, Vve, march. de fer, combustibles, DI JeanRich. 23.
 Salomon, Const., empl., DI JRd 28.
 — Gust., rem., DI-JeanRich. 28.
 Salon coopératif de coiffure, Temple 29.
 Salvisberg, Bthe, pol., Temple 10.
 — Charles, négociant, Collège 2.
 — Louise, Vve, Temple 10.
 Salzmann, Lse Vve, ménag., A.-M. Piaget 12.
 Sandoz, Adr., couv., Billodes 42.
 — Arm., achev., Bellevue 4.
 — Arm., comptable, Billodes 42.
 — Ad.-Vict., man., Cr.-Vaillant 15.
 — Blanche, commis, Piano 1.
 — Chs-Ls, remont., Reques 24.
 — Chs-Aug., ébch., J.-J.-Hug. 13.
 — Clara, mén., Piano 1.
 — Edouard, rem., Progrès 9.
 — Emma, Vve, sans prof., Côte 24.
 — Eva Vve, s. prof., France 17.
 — Fritz, agric., Combe-Robert 2.
 — Georges, nég., M.-A.-Calamé 14.
 — Henri, gendarme, Mi-Côte 19.
 — Juliette, ménag., Avenir 3.

- Sandoz, Laure Vve, rent., Jeanner. 44
 — Lina, mén., Grande Rue 26.
 — Louis, s. prof., Côte 24.
 — Louis, outill., Progrès 9.
 — Louis, horloger, Billodes 65.
 — Louise, ménag., Verger 22.
 — Marc, régleur, Bellevue 18.
 — Mcel, peintre, Jeannerets 43.
 — Mcel, secr. T. P., Billodes 42b.
 — Marg.-Lse, s. prof., C. Vaill. 30.
 — Marthe, diaconn., Temple 5.
 — Milly, commis, Bournot 25.
 — Nelly, assort., Temple 5.
 — Nelly, assort., Cbe-Robert 2.
 — Paul-Aug., rem., France 13.
 — Paul-Em., piv., Foule 24.
 — Paul-Emile, rem., Crêt-Vaill. 9.
 — Paul, négociant, Temple 5.
 — Richard, représ., Billodes 65.
 — Rob., décoll., M. A. Calame 11.
 — Rose, régl., Invisible 6.
 — Sophie, instit. retr., Côte 22.
 — Yvonne, assort., Cbe-Robert 2.
- Sandoz-Roulet, Hri, nég., Temple 5.
 Saner, Bas., méc., Châtelard 10.
 Santschi, Jean-Ls, m. Tech., Côte 26.
 Sarbach, Ed., boitier, Girardet 8.
 — Henri, dentiste, Andrié 5.
 — Jeanne, s. prof., A.-M.-Piag. 3.
 — Jules, Dr-méd., Gare 7.
- Saucy, Chs, boitier, Concorde 23.
 Sauser, Arm., méc., Envers 1.
 — Edgar, imprim., Jehan-Droz 13.
 — Edith, assort., Andrié 11.
 — Emma, mén., Andrié 11.
 — Hermann, ében., tap., Gde-Rue 1.
 — Ls-Armel, ancrés, Progrès 37.
 — Tell, pignons, Fleurs 3.
- Sautebin, Clotilde, mait. à l'Ecole ménag., Foyer 14.
- Sautner, Erna, fleur., DI-J. Rich. 25
 Savoie, Alice, institut., Envers 27.
 — Alice Vve, ménag., Envers 27.
 — Arm., boitier, Cr.-Vaillant 10.
 Schaad, Jean, commis, Girardet 29.
 Schäfer, Jean, boît., Crêt-Vaill. 3.
 — Elisabeth, vend., Crêt-Vaill. 3.
 — Hedwige, mén., Girardet 4 a.
 — Walter, vétérin., Girardet 4 a.
 Schaffroth, Fritz, éb., Malakoff 20.
 — Edm., concierge, Beau-Site 24.
 — Edouard, gâinier, Malakoff 20.
 Schafter, Léon, voit. et cafetier, D. JeanRichard 3.
 — Suzanne, mén., D.-J.-Rich. 3.
 Schaller, Jules-Hri, repasseur, et épicier, Tourelles 1.
 Schär, Fréd., chef chant., Collège 6.
 — Hélène, ménag., Temple 3.
 — Jean, commis, Hy-Grandj. 2.
 Schärner, Chs, élect., Envers 29.
 — Anna, Vve, Envers 37.
 — Robert, commis, Envers 29.
 Schätzle, Hans, commis, Chapelle 2
 Scheibenstock, Marie, Avenir 3.
 — Laure Vve, s. prof., Avenir 3.
 — Paul, comptable, Envers 51.
 Scheibler, Mcel, s. chef gare, Gare 1
 Scheidegger, Herm., méc., Hôtel-de-Ville 13.
 Schenk, Ad., m. Techn., Temple 19.
 — Alice, assort., Bournot 7.
 — Arm., assort., France 18.
 — Arth., conc., Bournot 7.
 — Palmyre, mén., Bournot 7.
 — Suzanne, commis, France 18.
 Schenkel-Angst, Henri, commis, D. Jeanrichard 2.
 Scherz, Alb., cordonn., Jaluse 24.
 — Arn., mécan., Crêt-Vaillant 14.

TROUSSEAUX PERRENOUD

Andrié 5

LE LOCLE

Tél. 31.674

- Scherz, Christ., typog., Progr. 27.
 — Jean, achev., Progrès 27.
 — Jean, typogr., Industrie 3.
- Scheurer, Btha, Vve, mén., Env. 55.
 — Fréd., boît., Avenir 25.
 — Jeanne, vend., Avenir 25.
 — Madel, Vve, mén., Bournot 1.
- Schild, Céc., poliss., Midi 15.
 — Louis, assortim., Billodes 75.
 — René, négoc., DI-J. Richard 33.
- Schilling, Arn., commis, France 5.
 — Hans, mécan., Chalet 6.
- Schilt, Marius, man., Concorde 55.
- Schindelholz, Arn., agr., Monts 59.
 — Charles, niell., Jaluse 7.
 — Fréd., remont., Pied-du-Crêt 1
- Schindler, Alfr., assort., Gde-Rue 5.
 — Jean, emboît., Marais 13.
 — Marie Vve, mén., Bellevue 4.
 — Yvonne, assortim., Marais 13.
- Schlageter, Chs, bij., Bellevue 30.
 — Chs fils, boîtier, Bellevue 30.
- Schläppi, Arm., boît., Bournot 17.
 — Emile, fondeur, Crêt-Vaill. 5.
 — Ls-Alf., achev., Jardin 9.
- Schläppi-Fischer, Emélie, Vve,
 Jardin 9
- Schlatter, Fréd., boulang., Côte 5.
 — Jean, tapissier, Côte 5.
 — Mina, Vve, boulang., Côte 5.
 — Mina, mén., Côte 5.
- Schleppy, Blanche, régl., Gare 4.
 — Charles, gyp., caf., Gare 4.
 — Chs, institut, Gare 4.
- Schmall, Maria, s. prof., Côte 24.
 — Pauline, assort., Bournot 33.
 — Pauline, mén., Bournot 33.
- Schmid, Alf., pierr., Gde-Rue 20.
 — Chs, commis, DI JeanRich. 13.
- Schmid, Chs, man. niel, Jaluse 24.
 — Charles, scieur, Châtelard 15.
 — Charles, achev., C.-Vaillant 35.
 — Edgar, manœuv., Envers 18.
 — Elisabeth Vve, Gare 20.
 — Ern., secrets, Crêt-Vaillant 23.
 — Gérald, mécanic., Cent-Pas 6.
 — Hriette, assort., C.-Vaillant 35.
 — Julie, ouvr. fabr., France 22.
 — Ls-Ernest, rem., Jeannerets 4.
 — Louisa, sert., Marais 13.
 — Oscar, boul., M.-A.-Calame 15.
 — Otto, mécan., Collège 9.
 — Roger, chauff., Envers 18.
 — Yvonne, chocolat., Envers 18.
- Schmidlin, Rob., garag., Avenir 1.
- Schmidt, Ed., mécan., Girardet 55.
- Schmutz, Sam., rem., Collège 2.
- Schneeberger, Aug., dor., Jeann. 25.
- Schnegg, Marie Vve, mén., Pont 7.
 — Marcel, m. coiff., DI-J. Rich. 28.
 — Paul, past. indép., Jardin 5.
- Schneiderbanger, Rosina, assort.,
 Billodes 21.
- Schneiter, Arn., pivot, Bied 3.
 — Chs-Reymond, man., Côte 15.
 — Edith, pivot., Concorde 53.
 — Georges, moull., Col 40.
 — Louise, mén., Concorde 53.
 — Martha, gde malade, Bied 3.
- Schnetzer, Chs, assort., Raisin 7.
- Schnider, Ern., sertiss., Marais 13.
 — Ggette, assortim., Marais 13.
 — Ida, Vve, Marais 13.
 — Jean, étamp., Bellevue 2bis.
- Schöni, Fréd., tourn., Reçues 22.
- Schorrer, Alf., retr., Bellevue 4bis.
- Schreier, Alb., ram., Crêt-Vaill. 8.

Cartonnages de luxe
Reliure soignée

A. WIDMER
LE LOCLE - Tél. 31.443

- Schulze, Ernest, conc., Bellev. 40.
 — Ernest, tapiss., Bellevue 40.
 — Julie, couturière, Bellevue 40.
- Schumacher, Elisabeth, s. profess.,
 Combe-Sandoz 15.
 — Emile, cuisin., M.-A. Calame 13.
 — Math., s. prof., C.-Sandoz 15.
- Schüpbach, H., mécan., Mi-Côte 25.
- Schütz, Charles, commis C. F. F.,
 Marais 15.
 — Ern., mécan., Pillichody 4.
 — Nelly, tailleuse, Marais 15.
 — William, mécan., Pillichody 4.
- Schwab, Alb., ch. train, Jeanner. 21.
 — Lydia, ménag., Jeannerets 21.
 — Nelly, ménagère, Jeannerets 21.
- Schwarz, Iréné, commis, Marais 17.
 — Otto, confiseur, Jeannerets 10.
- Schwärtzel, M.-Lse Vve, ébauch.,
 Col 45.
- Schweizer, Alfr., jard., Tourelles 11.
 — Emile, gainier, Envers 22.
 — Ern., pâtiss., Temple 7.
 — Marcel, gainier, Foyer 25 bis.
 — René, prof., Collège 8.
 — Samuel, méc.-techn., Envers 22.
- Schweizer & Schœpf, rel.-gainiers
 Envers 37.
- Seigne, Germaine, instit., Foyer 8.
 — Rose, creus. cadr., Foyer 8.
- Seiler, Rob., empl. C.F.F., Col 30.
 — Rob. fils, chocolat., Col 30.
- Seitz, Arn., rentier, Bellevue 20.
 — Cather., Vve, mén., Banque 7.
 — Marthe, négoc., Banque 7.
 — Rose, emp. pharm., Dl-Rich. 19.
 — Sophie, débris, Pont 8.
- Sémon, Emile, tremp., C.-Vaill. 35a.
 — Ernest, mécan., Crêt-Vaill. 35a.
- Senn, Adolphe, assort., Envers 20.
 — Emma, mén., Progrès 37.
 — Georges, techn., Billodes 65.
 — Julia, régleuse, Dl Jeanrich. 2.
 — Laure, régl., Progrès 37.
- Sermet, Soph., coiff., Midi 9.
 — Walth.-Jos., rem., Girardet 4.
- Sieber, Chs, méc., H.-de-Ville 13.
 — Fritz, ébauch., Châtelard 10.
 — Fritz, horlog., Collège 10.
 — Georges, mécan., H.-de-Ville 13.
 — Ida, ébauch., Collège 10.
 — Jac., concierge, Collège 10.
 — Nelly, assort., Collège 10.
 — René, assort., Foyer 21.
 — Roger, méc., J.-J. Huguenin 35.
 — Rose-Mrie, s. prof., Collège 10.
- Siegenthaler, Alb., cad., Bournot 19.
- Sigrüst, Rosa Vve, ménag., Pont 7.
- Silva, Vinc., niell., Bellevue 22.
- Simon, François, bouch., Côte 8.
 — Gilberte, horlog., Côte 35.
 — Hélène, commis, Girardet 66.
 — Jean, commis, Foyer 15.
 — Jeanne, taill., Girardet 66.
 — Jules, menuisier, Girardet 66.
 — Léon, rem., Mi-Côte 29.
 — Madel., sœur relg., Girardet 66.
 — Marg., m. mus., Temple 19.
 — Marie-Lse, coutur., Girardet 66.
 — Maurice, fond., Billodes 69.
- Simon-Matthey, Emma, Vve,
 Temple 19.
- Simonet, Ggette, ass., Envers 59.
 — Ida, ménag., Envers 59.
- Simoni, Camille, soud., Invisible 8.
- Simonin, Hri, ass., J. d'Aarberg 8.
 — Jules, menuis., Billodes 46.
 — Léa Vve, Crêt-Perrelet 3.

LINOLÉUMS PERRENOUD

Andrié 5

LE LOCLE

Tél. 31.674

- Simonin Madel., ass., Billodes 46.
 — Reine, assort. Crêt-Perrelet 3.
 Socchi, Aug., tail. pier., Billodes 35.
 — Giubetta, assort., France 20.
 — Joseph, maçon, Gare 12.
 — Lucie, commis, France 20.
 Société de Banque Suisse, succ.
 Henry Grandjean 5.
 Soguel, Alice Vve, mén., Crêt-
 Vaillant 27.
 Sohl, Chs, émail., Billodes 22.
 Solari, Flaminio, peint, A.-M. P. 33
 Sommer, Amél., mén., Envers 64.
 — Arth., from., Grande-Rue 12.
 — Ern., infirm., Bellevue 42.
 — Rodolphe, couvr., Foule 26.
 — Rod. fils, couv., M.-A. Calame 11
 Soncina, Humb., cord., Bournot 17.
 Spahr, Alb., boîtier, Hospice 8.
 — Arm., commiss., Concorde 11a.
 Späni, Aug., ancras, Avenir 11.
 — Suzanne, coutur., Avenir 11.
 Spillmann, Mar. Vve, J. J. Huguen. 15.
 — Valentine, J.-J. Huguenin 15.
 Spony, Lina Vve, H.-Grandj. 2.
 — Berthe, horl., H.-Grandjean 2.
 — Lina, vend., Hry-Grandjean 2.
 Spori, Gges-Arth., méc., Fleurs 5.
 Stadelmann, André, mécan., A.-M.-
 Piaget 31.
 — Hri-Léon, ch. ass., A.-M.-Piag 31.
 — Gges, horlog., A.-M. Piag. 31.
 Stæhli, Alb., journ., Col 14.
 — Elie, chocol., J.-J. Huguenin 35.
 — Elie, boulang., J.-J. Huguen. 35.
 — Fritz, charpent., Girardet 8.
 — Gges-Aurèle, voit., Progrès 21.
 — Hélène, ébauch, Jeannerets 29.
 — Ida, poliss., Industrie 23.
 Stæhli, Lina, assort., Girardet 8.
 — Oscar, achev., Envers 9.
 — Paul, domest., Calames 5.
 — Philippe, agr., Pied-du-Crêt 5.
 — Regula, poliss., Industrie 23.
 Stalder, And., horl.-rh., France 14.
 — Bern., sertiss., DI J. Richard 15.
 — Ele-Ern., niell., Monts 66.
 — Fritz, boulang., Gde-Rue 20.
 — Gisèle, nielleuse, Monts 66.
 — Marcel, achev., Bellevue 2bis.
 — Marie Vve, ménag., Monts 51.
 — Nicolas, estamp., Monts 66.
 — Nicolas fils, mécan., Monts 66.
 — Rose Vve, Hospice 2.
 — Ulysse, pivot., Bellevue 2 bis.
 Staub, Arn., maréch., Eroges 6.
 — Berthe, Banque 2.
 — Werner, dir. Klaus, Banque 2.
 — Yvonne, grav., Foyer 14.
 Staudenmann, Ch., agr., Jeanner. 16.
 — Chs, fils, man., Jeannerets 16.
 — Gges, domest., Jeannerets 16.
 — Germaine, grav., Jeannerets 16.
 Stauffer, Herm., agric., Industrie 3.
 Stebler, Art., commis, DI-JeanR. 23.
 — Hél., emballeuse, Pont 3.
 Steiner, Alfred, méc., Fiottets 15.
 — André, mécan., Côte 20.
 — Anna Vve, Hospice 8.
 — Chs-Arth., méc., Côte 22.
 — Gges-Hri, méc., Côte 22.
 — Madel., ébauch., Soleil d'Or 5.
 — Marg., ménag., Côte 20.
 — Paul, sertiss., Industrie 15.
 — René, commis, Industrie 15.
 — Robert, mécan., Côte 20.
 Stern, Christ Vve, Malpierrez 13.
 — Jean, gain., Etangs 10.
 — Lina, commis, France 13.

Cartonnages de luxe
Reliure soignée

A. WIDMER
LE LOCLE - Tél. 31.443

- Stettler, Alb., tourn., DI-J.Rich. 34.
 Steudler, Alfr., agric., Replattes 2.
 — Alice, mén., Reçues 12.
 — Fritz, commis, J.-F. Houriet 5.
 — Jeanne, commis, Jardin 5.
 — Laure Vve, mén., Jardin 5.
 — Lili Vve, s. prof., Bournot 17.
 — Léon, horloger, Foyer 25.
 — Martha, ménag., Reçues 12.
 — Yvonne, régleuse, Jardin 5.
 Stévaux, Lina, négoc., Bellevue 31.
 Magasin, M.-A.-Calame 16.
 — Odilia, ménag., Bellevue 31.
 Stocker, Walt., commis, C.-Blanc 3.
 — Jos.-Edw., décol., Crêt-Vaill. 3.
 Stöckle, Ad., méc.-tec., Monts 45.
 Stolz, Adèle, s. prof., France 1.
 — Alb., fab. d'horl., France 1.
 — André, commerc., Hôpital 18.
 — frères, fab. d'horl., Jardin 11.
 — Gustave, fab. horl., Billodes 25.
 — Willy, out. horl., France 1.
 Stoppa, Jos, cant., H.-de-Ville 1.
 Strasser, Alb., méc., Jx-Pélich. 20.
 Straub, Armin., boît., Collège 11.
 Strauli, Ern., méc., Technicum 16.
 Streit, Ern., ébauch., Chalet 6.
 — Marie, assort., Chalet 6.
 Stucki, Btha, journ., Envers 59.
 Studer Anna Vve, Technicum 16.
 — Fritz, empl. C.F.F., Eroges 32.
 — Jean, méc.-électr., Eroges 32.
 — Moïse, commiss., Crêt-Vaill. 2.
 Stünzi, Alb., mécan., Jaluse 13.
 Summ, Gges, outilleur, Jaluse 12.
 Sunier, Gges, ébén., Envers 55.
 — Rob., emp. C.F.F., Avenir 25.
 Surdez, Gérard, ferbl., France 17.
 Suremann, Lra, cout., R.Voumard 31
 — Pl, guill., Roches Voumard 31.
 Suter, Emilie, ébauch., Monts 45.
 — Jeanne, grav., Monts 49.
 Taillard, Ern., boît., Envers 1.
 Tapernoux, Ruth, g.-mal., Côte 10.
 Theol, Marie Vve, s. prof., Midi 7.
 Theurillat, Reynold, horl., Bellev. 28
 — Valentine, ébauch., Bellevue 28.
 Thévenaz, Bern., agent aff., DI-J.
 Richard 7.
 — Jules-Louis, assur., Girardet 8.
 — Ls, Vve, rentière, DI-J.Rich. 7.
 Thiébaud, Adèle, s. prof., Chalet 4.
 — Alb., empl., Marais 16.
 — Alf., fond. pouv., Mi-Côte 15a.
 — Alfred., mécan., Collège 2.
 — Alice, ménag., Billodes 73.
 — André, remont., Billodes 61.
 — Ariste, manœuv., Crêtets 2.
 — Arm., cond. C. F. F., Chalet 4.
 — Bertha Vve, mén., Grande-Rue 23
 — Edg., direct. d'asile, Billodes 40.
 — Fritz, sertiss., Billodes 73.
 — Gaston, lamineur, Jaluse 10.
 — Gges, boulanger, Pont 7.
 — Jean-Pierre, boulanger, Pont 7.
 — Jeanne, ménagère, Marais 32.
 — Léon, commis, Temple 23.
 — Louise, mén., Avenir 21.
 — Lucie, Vve, Billodes 61.
 — Marcel, Billodes 73.
 — Marg., assort., Industrie 13.
 — Paul, jard., Soleil d'Or 5
 — Tell, commerçant, Col 45.
 — Tell, sert.-pierr., Girardet 58.
 Thode, Jean, rest., DI-J.-Rich. 28.
 Thomas, Chs, méc., Temple 20.
 — Marc, méc., Hôtel-de-Ville 13.

RIDEAUX PERRENOUD

Andrié 5

LE LOCLE

Tél. 31.674

- Thomet, Désiré, balan., Envers 4.
 — Rose, ébauch., Envers 4.
- Thum, Gges, assort., Jeannerets 4.
 — Marcel, gyps., Envers 59.
- Thüring, Jos., dor., Jeannerets 34.
- Tièche, Arm., secr., Malpierrez 5.
 — Edmond, dégr., Pet.-Monts 22.
 — Edmond, niell., D.-J. Richard 17.
- Tinguely, André, commis, Monts 43.
 — Emile, man., Concorde 55.
 — Fritz, élect., Monts 43.
 — Jeanne, tailleuse, Monts 43.
- Tissot, Adr., échapp., Molière 1.
 — Agnès, emball., Etangs 4.
 — Albert, chocol., Avenir 15.
 — Albertine Vve, J.-J. Huguenin 29.
 — Alice, mén., M.-A.-Calam. 14.
 — André, étud., Monts 45.
 — Bthe, dem. mag., Jaluse 35.
 — Blanche, ébauch., Gare 22.
 — Chs, horlog., Progrès 19.
 — Chs, archit., Châtelard 15.
 — Chs-Ed., rem., J.-J. Huguen. 33.
 — Chs-Hri, achev., J.-J.-Hug. 33.
 — Chs-Hri, secr. et ép., Etangs 4.
 — Clément, m. Techn, Tourelles 11.
 — Edm., échapp., Grande-Rue 34.
 — Ed., décodeur, Monts 48.
 — Elisa, assort., Molière 9.
 — Eug., agricult., Etangs 4.
 — Fritz, régleur, Molière 9.
 — Gaston, élect., Beau-Site 21.
 — Gemma, commis, Beau-Site 21.
 — Gges, remont., Côte 35.
 — Germ., ass., M.-A.-Calame 14.
 — Germaine, assort., Chalet 8.
 — Jeanne, vend., J.-J. Huguen. 33.
 — Julien, retraité, Châtelard 15.
 — Julien, ag. ass., Lion d'Or 14.
- Tissot, Justin, outill., Collège 5.
 — Louis, remonteur, Monts 45.
 — Madel., ass., J.-J. Huguenin 33.
 — Marcel, agric., Monts Orient 8.
 — Marcelle, commis, Monts 45.
 — Marg., Vve, aide, Bellevue 46.
 — Marie, compt., Tourelles 12.
 — Marie Vve, Tourelles 12.
 — Nelly, assort., Eroges 6.
 — Paul, industriel, Tourelles 4.
 — Paul, mécanicien, Foyer 19.
 — Pierre, boulang., Progrès 19.
 — René, sellier, Reques 20.
 — Suz., ménagère, Monts 48.
 — Willy, outill., Molière 1.
 — Yvonne, régl., Eroges 6.
- Toffel, Arm., instit., Soleil d'Or 19.
 — Jean-Victor, Soleil d'Or 19.
 — Marg., institut., Foyer 8.
- Torriani, Val., sculpt., France 43.
 — Valent. fils, sculpt., Eroges 12.
- Tosalli, Ls, décoll., Billodes 63.
- Traversa, Hyppolyte, cordonn.,
 Grande Rue 20.
- Travostino, Alb., men., Châtel. 15.
 — Alb., mécan., Châtelard 15.
 — Pierre, commis, Châtelard 15.
- Treydel, Alf., gain., France 29.
- Treyvaud, Simone, stén.-dactyl.,
 Tourelles 4.
- Tripet, Lina Vve, Etangs 2.
- Triponez, Célien, cord., C. Vaill. 5.
 — Marc-Alb., secrets, Côte 30.
 — Marg., horlogère, Côte 30.
 — Nelly, assort., Crêt-Vaillant 5.
- Tschannen, Ch., agric., Girardet 4.
 — Jean, s. prof., Girardet 4.
- Tuetey, Berthe, Vve, Collège 10.
- Turban, Jn, assort., J.-J. Huguen. 35

- Turtschy, Charles, horticulteur-fleuriste, Grand'Rue 18.
- Tynowsky, André, nég., Côte 18.
- Chs, restaur., Verger 4.
- Marg, Vve, piv., Concorde 51.
- Marcel., assort., Concorde 49.
- Uebelhardt, Em., agent-pol., Dl-J. Richard 35 bis.
- Uhlmann, Simone, commis, Marie-A.-Calame 15.
- Ummel, Fréd., s. prof., Indust. 13.
- Hél., ouv. fabr., Industrie 13.
- Ureck, Julia, mén., Envers 57.
- Urfer, Fritz, dom., H. Rançon. 1.
- Madel., polisseuse, Monts 66.
- Mathilde Vve, mén., Monts 66.
- Valet, Marcel, cadr., Bellevue 4b.
- Vallana, Camille, mécan., Pont 7.
- Jean, élect., Malakoff 24.
- Madel., assort., Malakoff 24.
- Valsangiacomo, Antonio, chocolatier, Jeannerets 34.
- Vassia, Jean, ébauch, Reçues 10.
- Louis, cordonn., Banque 2.
- Vauthier, Alb., nick., J.-J. Hugu. 10.
- Vautravers, Pl, horl., Crêt-Vaill. 6.
- Verdon, Chs, chocol., France 22.
- Eug.-Ele., assort., Industrie 5.
- Henri, commis, Chapelle 5.
- Humbert, empl. CFF, France 22.
- Nelly, chocol., France 22.
- Sadi, empl., Chapelle 5.
- Vermot, Agathe., ass., Chauffaud 2.
- Alice, horlog., Marais 17.
- Alph.-Aug., conc. Technicum 16.
- Annette, vend., Marais 14.
- Ant., concierge, J. d'Aarberg 4.
- Augustin, assort., Prévoux 25.
- Bern., commis, Marais 18.
- Vermot, Btha, ébauch., Billodes 42.
- Chs, m. bouch., Côte 35.
- Charles, charpent., Billodes 48.
- Ed., vend., Marais 18.
- Elise, taill., Banque 2.
- Frida, mén., Cbe-Jeanneret 3.
- Fritz, cadr., Châtelard 13.
- Gges, menuis., Marais 11.
- Gges, chocol., Prévoux 13.
- Gges, mécan., France 17.
- Gilbert, man., Grande-Rue 38.
- Henri, assortim., Eroges 22.
- Hri, régl., Jean d'Aarberg 8.
- Hermann, achev., Chalet 8.
- Herm., agricult., Bellevue 46.
- Ida, ébauches, Progrès 23.
- Jean, manœuvre, Avenir 22.
- Jules, journ., Chauffaud 8.
- Jules, assort., Chauffaud 2.
- Jules-Aug., cadr., Marais 17.
- Jules-Ed., méc., J. d'Aarberg 8.
- Jles-Fçois, mécan., Bellevue 2.
- Julie-Al., taill., France 21.
- Julie, s. profess., Côte 24.
- Julie Vve, mén., Gde-Rue 38.
- Louis, desserv., Fleurs 5.
- Louis, menuis., Chauffaud 2.
- Louise, peint. cadr., Banque 2.
- Lse-Mad., Vve, ass., Marais 18.
- Lucien, journ., France 67.
- Luc., cant., Prévoux 13.
- Madel., assort., Marais 18.
- Marcel, ébén., Bouclon 2.
- Marcel, menuisier, France 18.
- Mcel, assortim., France 67.
- Marcel, cantonn., Col 17.
- Marcel, négoc., H.-de-Ville 9.
- Mrice, assortim., Bellevue 2.
- Paul, cadrans, Bouclon 2.
- Paul, cord., Prévoux 1.
- René, assortim., Marais 18.

Cartonnages de luxe
Reliure soignée

A. WIDMER
LE LOCLE - Tél. 31.443

- Vermot, René, bûcher., Chauff. 8.
 — Roger, empl. mag., Chauffaud 8.
 — Rose, tailleuse, Banque 2.
 — Willy, commis, Avenir 22.
 — Yvonne, assort., Chauffaud 2
 Verneti, Jean, chaudr., Envers 19.
 — Jean fils, chaudr., Envers 19.
 — Livia, commis, Envers 19.
 — Valentine, taill., Envers 19.
 Veuve, Aug., man., Ct-Vaill. 35.
 — Louise, s. prof., DI-JRichard 31.
 — Marie, ménag., Envers 57.
 — Paul, man., J.-J. Huguenin 11.
 — William, remont., Envers 35.
 Viatte, Rosina, s. prof., Gare 16.
 Vigna, André, maréch., Girardet 9.
 Vincent, Laure, vend., DI J. Rich. 36.
 Vittori, Paul, méc., Girardet 42.
 Vogel, Ad., fact., J.-J. Huguenin 12.
 — Chs-Ad., peint., J.-J. Huguenin 12.
 — Jos., commis, J.-J. Huguenin 12.
 — Willy, ébén., J.-J. Huguen. 12.
 Vogt, Betty, commis, Avenir 23.
 — Jules, fab. fourch., Avenir 23.
 — Marcel, typogr., Midi 3.
 — Max, nielleur, DI-JeanRichard 3.
 Vögtlin, Alb., chauff., Ct-Vaill. 16.
 Vohmann, Ern., fonctionn. douan.,
 Grande-Rue 32.
 Vollmer, Bertha, mén., C.-Vaill. 6.
 Von Almen, Alb., journ., Indus. 7.
 — Bluette, pierr., Mts Perreux 5.
 — Chs, manœuvre, Chalet 4.
 — Chs, journ., Côte 16.
 — Chs, étampes, Crêt-Vaillant 3.
 — Ed., mécanic., Crêt-Vaillant 3.
 — Marg., coutur., Crêt-Vaillant 3.
 — Ulysse-A., cantonn., Indust. 19.
 Von Buren, Gges, secr., France 21.
 — Louise, emball., France 21.
 — Marthe, assort., Envers 1.
 — Rose, régleuse, France 21.
 Von Känel, Bern., voitur., Col 17.
 — Hri-Ed., voiturier, Col 17.
 — Nadine, assort., Cent Pas 6.
 Von Tobel, Elisab., journ., Côte 24.
 Vouillamoz, Marc, douan., Col 38.
 Voumard, Albert, rem., France 15
 — Berthold, ass., France 15.
 — Edm., assort., Jaluse 20.
 — Gges, remont., Jaluse 26.
 — Jeanne, dem. mag., France 15.
 — Paul, échapp., Claire 10.
 — Paul, assort., Jaluse 19.
 Vuagneux, Hri, boît., A.-M. Piag. 33.
 Vuille, Albert., Vve, Mi-Côte 21a.
 — Aimée, commis, Bellevue 10.
 — Alf., emp. retr., Ct-Vaillant 14.
 — Alfred, emboîteur, Envers 41.
 — Alice, stén. dact., Billodes 18.
 — Amélie, journ., Marais 28.
 — Ang., assort., Mi-Côte 21a.
 — Arm., emboît., Foyer 10.
 — Bern., charg. post., G.-Rue 8.
 — Bluette, commis, Avenir 28.
 — Chs, achev., Crêt-Perrelet 3.
 — Chs, domest., Midi 15.
 — Edg., rem., Concordé 47.
 — Esther, ménag., Industrie 27.
 — Félix, manœuvre, Temple 21.
 — Gaston, mécan., Billodes 61.
 — Gges, commiss, Cr. Vaillant 35.
 — Gges, fondeur, Combes 2.
 — Gges-Ul., boît., J.-F. Houriet 3.
 — Georges, mont., Col 15.
 — Hélène, diaconn., Bellevue 42.
 — Hélène, régleuse, Gde-Rue 8.
 — Herm., sertiss., Industrie 27.

- Vuille, Jacquel., commis, Bellev. 10.
 — Jâmes-Ed., rem., Envers 33.
 — Jules, commis, Billodes 25.
 — Léon, achev., Saignoles 2.
 — Lucie, assort., Mi-Côte 21 a.
 — Madel., instit., Billodes 18.
 — Marc, régleur, Claire 10.
 — Marcel, restaurateur, Col 15.
 — Marie Vve, Billodes 18
 — Nelly, aide, M.-A. Calame 4.
 — Paul-Emile, retr., Eroges 24.
 — Paul, achev., Progrès 47.
 — Paul, bijout., Envers 41.
 — Philippe, commis, Bellevue 10.
 — Raoul, méc., Grande Rue 23.
 — Robert, commis, Bellevue 10.
 — Rob., empl. post., Mi-Côte 21a.
 — Robert, outill., Bellevue 10.
 — Roger-W., mécan., Tourelles 5.
 — Roland, garde-front., Col 43.
 — Sully, boul., M.-A. Calame 4.
 Vuillemez, Jeanne, ass., Girard. 66.
 Vuillemin, Clémence, ling., Roches Houriet 2.
 — Germaine, ling., Roc. Houriet 2.
 — Paul, mécan., Roch.-Houriet 2.
 Vuillet, Gaston, éb., Avenir 23.
 Vuilleumier, Alb., cant., Jeanner. 63
 — Adrien, cadrans, Jaluse 13.
 — Alcide, agric., Prévoux 29.
 — Alexis, remont., Collège 2.
 — Alfr., visiteur, Jaluse 24.
 — André, dessinat., Fiottets 11.
 — André, outill., J.-F.-Houriet 5.
 — Ali, remont., Mi-Côte 2.
 — Charles, boîtier, Monts 49.
 — Charles, s. prof., Côte 24.
 — Charles, acheveur, Chalet 4.
 — Edm., emb., Av. Collège 9.
 — Elie, acheveur, Côte 40.
 Vuilleumier, Emilia Vve, ménag., Marais 25.
 — Ernest, cordon., Cent-Pas 6.
 — Ern.-Ali, horlog., Mi-Côte 2.
 — Gges, emboîteur. Collège 9.
 — Gertrude, infirm., Billodes 40.
 — Jean, achev., Côte 40.
 — Juliette, éb., Hospice 8.
 — Marcel, mécan., Fiottets 11.
 — Marcel, pivoteur, Marais 20.
 — Marg., vendeuse, Collège 9.
 — Marthe, assort., Fiottets 11.
 — Pierre, pharmac., Monts 52.
 — Ulysse, empl., Temple 23.
 Vuitel, Elvina, assort., Jaluse 24.
 Vuithier, Gges, emboît., Billodes 44.
 — Jeanne, emball., Billodes 44.
 — Louis, élect., Billodes 44.
 — Mathilde, ébauch., Billodes 44.
 Wagnon, Jles, dégr., Jeannerets 33.
 Waldvogel, Henri, méc., France 18.
 — Pauline, compt., Girardet 60.
 — Rose, ménag., Girardet 60.
 Wallinger, Jos., brass., France 33.
 Walther, Gges-Hri, tap., Etangs 10.
 Wälti, Herm., voitur., Bournot 7.
 — Marianne, Vve, mén., Gr. Rue 10.
 Walz, Elise, mén., DI-JeanRich. 12.
 Wampfler, Fritz, boul., Ct-Vaill. 2.
 — Julie, s. prof., J.-F.-Houriet 3.
 — Jean, boulang., Crêt-Vaillant 2.
 — Lydie, taill., Cr.-Vaillant 2.
 — Marg., ménag., Crêt-Vaillant 2.
 — Pierre-Fern., J.-F. Houriet 3.
 Wanner, Martin, coiff., Temple 29.
 Warmbrodt, Rob., jaug., Pillichody 3
 Wasser, Elisa Vve, Montperreux 7.
 — Jean, domest., Montperreux 3.
 — Louis, domest., Montperreux 9

Cartonnages de luxe
Reliure soignée

A. WIDMER
LE LOCLE - Tél. 31.443

- Weber, Ad., dir. E. méc., Bellevue 22.
 — Alfred, imprim., Andrié 5.
 — Gérald, commis, Foyer 28.
 — Jacques, com. bque, Hôpital 18.
 — Jean, ess.-juré, Bellevue 22.
 — Jules-Ed., émail., Envers 60.
 — Marcel, vend., Grande-Rue 7.
 — Marthe, coutur., Bellevue 22
- Wegmuller, E., éb., Dl-J.Rich. 17.
 — Emma, ménag., France 1.
 — Ida, ménag., Foule 24.
 — Jämes, voitur., Avenir 18.
 — Marg., horlog., France 10.
 — Roger, manœuvre, Monts 48.
- Weibel, Ls-Gges, comm., Temple 27.
- Weissmuller, Ag, mén, Envers 73.
 — Ed., f. d'ass. ancre, Envers 73.
- Wenderoth, Hans, commis,
 Grande-Rue 22.
- Wenger, Alb., man., Calames 13.
 — Alfred, assortim., Bellevue 4b.
 — Alice, ménag., Envers 52.
 — Arn., boît., Industrie 11.
 — Bertha, ménag., France 14.
 — Cécile, Vve, s. prof., Envers 52.
 — Chs, agric., Communal 4.
 — Emile, agricult., Crozot 5.
 — Em., fab. cercles, Industrie 11.
 — Fritz-A., rem., Billodes 21.
 — Hermann, domest., Baume 7.
 — Jean, fondeur, Eroges 22.
 — Jeanne, coutur., Communal 4.
 — Marg., ménagère, Envers 52.
 — Mathilde, grav., Communal 4.
 — Nelly, tailleuse, Communal 4.
 — Violette, commis, Billodes 21.
- Wermuth, Marie, mén., Banque 13.
- Wessel, Rose, mén., Envers 57.
 — Bernh., cordonnier, Envers 57.
- Wetzel, Ele, méc., A.-M.-Piag. 31.
 — Gges, remont., A.-M. Piaget 35.
 — Marthe Vve, ménag., Monts 22.
- Widmann, Fritz, journ., Monts 31.
 — Gges, logeur, Monts-Orient. 6.
 — Hri, cordonnier, Hospice 8.
 — Léa, assort., Monts Orientaux 6.
- Widmer, Alb., rel.-gain., G.-Rue 30.
 — Alb., relieur, Gde rue 30.
 — Chs-Alf., mécan., Foyer 19.
 — Edouard, commis, Gde-rue 30.
 — Jean, bûcheron, Varodes 4.
 — Laure, Vve, mén., Côte 10.
- Wietlisbach, Laure Vve, ménag.,
 Grande-Rue 24.
 — Henri, chocolat., Gde-Rue 24.
- Willener, Emilie, brod., Côte 20.
- Willi, Jacob, mécan., Claire 10.
 — Myria, régleuse, Claire 10.
- Winkler, Louise, chocolat., Crêt-
 Perrelet 1.
- Wirth, Alice, téléph., Progrès 7.
 — Ant.-J., doreur, Envers 50.
 — Bertha, Vve, ménag., Progrès 7.
 — Edith, doreuse, Envers 50.
 — Léon, commiss., Midi 17bis.
 — Lina, maîtr. ouvrag., Progrès 7.
 — Will., boît., J.-J. Huguenin 27.
- Wodtli, Adèle, taill., Dl-JeanR. 13.
- Wolf, Claire, Vve, Crêt-Vaillant 22.
 — Gottlieb, graveur, Progrès 45.
 — Hedwige, commis, C-Vaillant 22
 — Ida, assortiments, Progrès 45.
- Wolfensberger, Alice, m. d'alle-
 mand, Concorde 27.
- Wolleb, Ernest, boul., Envers 20.
- Wuithier, Mthe, ébauc., Billodes 46.
- Wunderwald, Ernest, com., Joux-
 Pélichet 20.

- Wustenfeld, Chs, ferbl., Bournot 1.
 — Marie, Vve, ménag., Gr. Rue 8.
 Wyder, Chs, ferbl., Billodes 40a.
 — François, serrur., Billodes 40a.
 — Franz, man., Billodes 40a.
 Wyss, André, mécan., Claire 8.
 — Gges, maréchal, Combes 7.
 — Gottfr., polisseur, Claire 8.
 — Marcel, domest., Chauffaud 6.
 — Maurice, agric., Calames 16.
 — Paul, charron, Chauffaud 7.
 — Paul fils, assort., Chauffaud 7.
 Zäch, Fçois, man., Crêt-Vaill. 35.
 Zaugg, Gottl., chocol., Envers 20.
 — Hri-Ls, négociant, Col 45.
 — Léon, commis post., Mi-Côte 17.
 — Louisa, assort., DI-J. Rich. 23.
 — Lucien, scieur, DI-J. Richard 8.
 — Maria, assort., DI-J. Rich. 23.
 — Maurice, mécan., Crêt-Vaill. 15.
 — Nelly, ébauch., Avenir 3.
 — Robert, boitier, France 17.
 Zbinden, Alfr., agr., Cbe Enfers 1.
 — Anna, Vve, Tourelles 11.
 — Chs, lamin., Pont 8.
 — Fernande, assort., Ct-Vaill. 10.
 — Hermann, assort., Banque 9.
 — Jean, agric., Combe Enfers 1.
 — Ls-Alb., pivot., Crêt-Vaillant 10.
 — Madel., ménag., Cbe Enfers 1.
 — Marcel, assort., Pont 8.
 — Marie Vve, mén., Pont 8.
 — Prre, commis post., Tourell. 11.
 — Tell, échapp., Girardet 52.
 — Willy, sertiss., Crêt-Vaill. 10.
 Zeltner, Edm., adm. post., Fleurs 6.
 — Edm., fils, avocat, Envers 41.
 — Louis, méd. chirurg., Envers 41.
 Zepf, Adèle, Vve, mén., DI JRich. 35.
 Ziegler, Aug., ag. ass., France 4.
 — Chs, techn. horl., Billodes 27.
 Ziegler, Charlotte, mén., France 1.
 — Ed., remont., Cent-Pas 6.
 — Georgette, assort., Cent-Pas 6.
 — Marcel, sertiss., Crêt-Vaill. 7.
 — Robert, sellier, Bellevue 2.
 — Yvonne, assort., Cent-Pas 6.
 Zimmerli, André, méc., Envers 20.
 — Jean, serrur., Envers 22.
 — Walth., chocol., Jeannerets 28.
 Zinder, Rog., achev., Envers 22.
 Zingg, Gertr., commis, Reques 20.
 — Wilh., commis, Progrès 43.
 Zingrich, Jean, agr., Gds-Monts 17.
 — Jean, dom., Grands-Monts 17.
 — Willy, ébén., Jehan-Droz 15.
 Zogg, Alfr., gde front., Col 38.
 Zumbach, René, rem., Mi-Côte 19a.
 — Wm, m, Techn., A.-M. Piag. 16.
 — Willy, mécan., A.-M. Piag. 16.
 Zurbuchen, Fritz, chargeur postal, Montpugin 8.
 — Fritz, domest., Mont-Pugin 8.
 — Madel., assort., Montpugin 8.
 Zurcher, Max., typ., Collège 5.
 — Paul, agent pol., M.-A. Cal. 11.
 Züttel, J.-Prre, com., Technic. 16.
 Zutter, Cécile, Vve, Gde Rue 5.
 — Chs-Ed., remont., Marais 12.
 — Emile, mécan., Monts 71.
 — Fritz, voit., DI-JeanRichard 31.
 — Fritz-U., voit., DI-JeanRich. 31.
 — Nadine, vend., DI JRichard 31.
 — Roger, boitier, Marais 30.
 Zwahlen, Arn., doreur, Midi 9.
 — Alice, commis, Midi 9.
 — Christian, agric., Combes 1.
 — Emma, emballeuse, Midi 9.
 — Georges, pâtissier, Midi 9.
 — Henri, agric., Combes 1.
 Zwald, William, décol., Mi-Côte 5.

Cartonnages de luxe
Reliure soignée

A. WIDMER
LE LOCLE - Tél. 31.443

Adresses Professionnelles

HORLOGERIE

Ce chapitre contient les adresses essentielles de l'Horlogerie, celles de la fabrication. La nomenclature complète des adresses horlogères se trouve dans L'INDICATEUR DAVOINE concernant l'Horlogerie suisse, édité par nous, A. GÖGLER PUBLICITÉ, SOCIÉTÉ ANONYME, et auquel nous renvoyons les intéressés pour les renseignements très détaillés.

Fabricants d'horlogerie

Aerni, Chs, Envers 46.
Buhré, Paul & Barbezat-Bôle, H.,
S. A., Beau-Site 17.
Cart, Robert, S. A., Tourelles 5.
DuBois, Ph. & fils, Gd'Rue 22.
Fabr. «Le Phare» S. A., Côte 29-33.
Fabriques des montres Zénith, S.
A., Billodes 30, 34, 36.
Fabr. La Chapelle S. A., Envers 39.
JeanRichard, Ed. & Co, Bellevue 12.
Labor S. A., Beau-Site 17.
Lisica S. A., Envers 46.
Luxor, S. A., A.-M.-Piaget 18.
Man. d. Montr. Doxa, Billodes 26.
Moser, H. & Cie, Cr.-Vaillant 17.
Nardin, Ulysse, S. A., Jardin 3.
Stolz frères, Jardin 11.
Tavannes Watch Co, Envers 46.
Terrasse W. Co. S. A., C.-Vaill. 17.
Tissot, Chs & fils, S. A., B.-Site 24.
Zodiac S. A., Bellevue 14a.

Assortiments (fabrique d')

Cylindre S. A., Jeannerets 9.

LES FABRIQUES D'ASSORTI- MENTS RÉUNIES,

Bureaux centraux: Girardet 60.
Succursales: A., Marais 19-21;
B., Concorde 29;
C., Collège 10.

Boîtes (Mont. de)

Dubois, Bernard & Chs, Côte 2.
Envers S. A., Envers 3 et 5.
Etienne, Marcel, Avenir 33.
Gabus, frères, Concorde 11a.
Huguenin frères & Cie S. A.,
Bellevue 32.
Jeanneret, Hri, J.-J.-Huguenin 33.
Nardin, Ed. & Chs, C.-Vaillant 10.

Cadrams (fab. de)

Gonthier frères, Avenir 15.
Metalem S. A., Chapelle 5.
Pellaton, Edm., Cr.-Perrelet 5.

Compteurs (fab. de)

Mercier & Co., Dl. J.-Rich. 5.

Cuvettes (fab. de)

Wenger, E. & fils, Industrie 11.

Déchets d'or et d'argent

Société de Banque Suisse, Henry
Grandjean 5.

Dorages et oxydages

Guye, Avenir 30.
Humbert, Marcel-Bern., Etangs 3.
Linder frères, Sylvain-Mairet.

Emboîteurs

Jeanneret, C.-E. & fils, Midi 19.

Equarisseurs (fab. de)

Braichotte, Georges, Combes 6.

Essayeurs-Jurés

Essayeur au Bureau de Contrôle
Weber, Jean, Bellevue 22.

Fournitures d'horlogerie

Bergeon & Cie, Grande rue 32.
Ecole de mécan., au Technicum.
Perrenoud, Alb., Grand'rue 15.

Fraises (fab. de)

Fab. Zénith, (S. A.), Billod. 30, 34, 36.
Giroud, Edmond, Envers 48.

Graveurs et Guillocheurs

Ducommun-Matthey, G., Jeanner. 36
Giroud, Paul, Beau-Site 25.
Huguenin Fr. & Cie, S.A., Bellevue 32
Patthey, Herm. fils, Progrès 21.
Jacot, fils, Beau Site 17.
Roulet-Huguenin, A. & fils, Crêt-
Vaillant 23.

Horlogers-Rhabilleurs

Beyner, Chs, France 20.
Glauser, Alfr., Gde-Rue 21.
Mercier, Edouard, J.-J.-Huguen. 31.
Sandoz, Marc, Bellevue 18.

Mécaniciens

Aciéra S. A., Prés d'Amens 6.
Bæhr, Chs, Girardet 41.
Bernier, H.-A., DI-JeanRichard 34.
Ecole de méc., Av. Technicum 26.
Giauque & Hæslér, A.-M. Piag. 12.
Machines Dixi S. A., Billodes 18a.
Saas frères, Marais 3.
Schütz, Ernest, Ch. Pillichody 4.
Steiner Frères, Côte 22.

Métaux précieux

Banque Cantonale Neuchâteloise
Grand'Rue 25.
Métaux précieux S. A., Gr.-Rue 16.
Société de Banque Suisse, Henry
Grandjean 5.

Nickelages

Bandi, Chs, Tourelles 13.
Maire, Louis, Reques 18.

Pierristes

Grandjean, Arthur, Envers 22.

Pierristes et sertisseurs

Brunner frères, Ecreuses 3.

Sertisseurs

Meystre, Marc, Collège 5.
Reinhard, Mme, Marais 12.

Réglages

Anderegg, Amanda, Bellevue 12.
Laberty, Auguste, Bellevue 10.
Mojon, Zina, (Breguet), Midi 1.
Rosselet, Fritz Envers 1.
Roulet, Cécile, Midi 1.

Repasseurs

Montandon, Fritz, France 10.
Pellaton, Emile, Chemin-Blanc 1.

Secrets (fab. de)

Perret, Albin, Concorde 9.

Professions Libérales

Commerce, Arts et Métiers

Affichage

Poste de pol. comm., Gde-Rue 11.
Uebelhard, Emile, Grand'Rue 11.

Agences

(d'affaires et commerciales)

Bourquin, Henri, Grand'Rue 16,
agent du Crédit foncier,
Imhöf, Charles, Andrié 5.
Jacot, Jâmes, Envers 47.
Matthey et Boschung, France 11.
(voir ann. page 479, 1re partie).
Thévenaz, Bernard, Dl-J.Rich. 7.
Scheibenstock, Paul, Envers 51.

Aiguiseur

Chesi, Lino Vve, Dl-J.Richard 21.

Architectes

Fontana, E., Gare 22.
Maspoli, Charles, Avenir 8.
Oesch et Rossier, Billodes 27.

Assurances

Bôle, Louis, France 1.
Calame, Albert, M.-A. Calame 5.
DUCOMMUN, JOHN, Jeannerets 36
Fasnacht, Louis, Collège 6.
Humberset, P., Jaluse 8.
LA NEUCHATELOISE: toutes as-
surances. Agence principale :
Albert Calame, M.-A.-Calame 5.

Matthey & Boschung, France 11.
(voir ann. page 479, 1re partie).
Perret, Jules, Banque 9.
Perrenoud, Léon-Ed., Cr.-Vail. 37.
Rickli, Paul, Crêt-Vaillant 28.
Thévenaz, Bernard, Dl J.Rich. 7.
Tissot, Julien fils, Lion d'Or 14.
Ziegler, Auguste, Temple 29.

Auto-garages

Garage Trois-Rois S. A., Temple 20.
Inglin, John, Bournot 29.
SAAS FRÈRES, Marais 3.
Schmidlin, R., Avenir 1.
Schmidt, Ed., Girardet 53.
Zutter, Fritz, Dl-JeanRichard 31.

Avocats

Chabloz, Chs.-M., Gde rue 16.
Ecklin, Robert, Dl JeanRichard 10.
Roulet, Numa, Pont 6.
Zeltner, Edmond, Envers 41.

Bains

Bains publics au Collège primaire.

Banques

Banque Cantonale, Place 1er Août.
Crédit Foncier Neuchâtelois,
agence Grande-Rue 16.
SOCIÉTÉ DE BANQUE SUISSE,
Henry Grandjean 5.

Coutellerie :: Argenterie :: Parapluies

VVE L. CHESI

Daniel-JeanRichard 21

Téléphone 31.827

Aiguisages et réparations

Bazars

Blaser, Elisab., Temple 10.
EMERY, SULLY-E., Andrié 3.
 Etienne, Olga, (Bazar Clois),
 Marie-A.-Calame 15.

Bijouterie-Orfèvrerie

Brunner-Gabus, S., Gde rue 36.
 Chesi, Lino Vve, DI-J.Richard 21.
Emery, Sully-E., Andrié 5.
 Glauser, Alfred, Grande rue 21.
 Jeanneret, Rose, Côte 18.
 Matthey, David, France 8.

Blanchisserie et repasseuses

Blanchiss. Nouvelle, C.-Vaillant 2.

Blanchisserie des Eplatures, télé-
 phone 23.769, La Chx-de-Fonds.

Blanchisseuses

Courvoisier, Louise, Temple 7.
 Droz, Marthe, Roches-Houriet 10.

Repasseuses

Lienhart, Louise, Bied 5.
 Calame, Lucien Vve, Jeannerets 7.
 Morand, Elise, Gare 12.
 Perret, Léa, Envers 43.

Boissellerie et Vannerie

Jost, Christian, Gde-Rue 40.
 Salvisberg, Chs, M. A. Calame 10.
Sandoz frères, Temple 5.

Boucheries et Charcuteries

Bell, succurs., Temple 7, France 18.
 Berger, Fritz, Grande'Rue 1.
 Favre, Albert, Pont 4.
 Graber, Gust., Gare 16.
 Jauslin, Em., Banque 13.
 Knutti, Henri, Progrès 47.
 Köhli, Alfred, Avenir 11.

Perrenoud, Ali, bouch. chevaline,
 Bournot 13.

Simon-Vermot, Franç., Côte 8.

Charcuteries

Dubois, W., Gde Rue 23.
Favre, Marcel, Côte 7.
 Girard, Gaston, J.-J.-Huguenin 25.
 Graber, Alfred, Temple 8.
 Lohri-Jost, Paul, Pont 11.
 Grimm-Gysin, E., M.-A.-Calame 12.
 Perucchi, Louis, Châtelard 7.

Boulangeries

(Voir pâtisseries)

Aeppli, Fritz, Etangs 2.
 Allemann, Johann, Industrie 7.
 Bigler, Fritz, Andrié 11.
 Grandjean, Louis, Envers 43.
 Jacot, Ed., Grande-Rue 42.
 Lanz, Emile, Marais 16.
 Lanz, Jacques, Billodes 12.
 Masoni, Maurice, Petit-Moulin 3.
 Matthey, Arm., Crêt-Vaillant 18.
 Moreau, Charles, Envers 64.
 Murbach, Albert, Banque 12.
 Robert, Max, Gare 5.
 Schlatter, Frédéric., Vve, Temple 22.
 Schmid, Oscar, M.-A. Calame 15.
 Thiébaud, Georges, Pont 7.
 Vuille, Marc, Marie-A.-Calame 4.
 Wampfler, Fritz, Crêt-Vaillant 2.

Broderies

Au Rouet, Grande Rue 23.
 Drouel-Perret, B, Vve, Côte 14.
 Fumey, Mils, M.-A. Calame 5.
 Seitz, Marthe, Banque 7.
 Wirth, Lina, Progrès 7.

J.-A. FUMEY

Marie-A.-Calame 5 - LE LOCLE

A jours à la machine
Marque de trousseaux

BLANCHISSERIE DES ÉPLATURES

Téléphone 23.769

Bonne-Fontaine

Lave et repasse très bien n'importe quel article — Service à domicile

Bureau officiel de renseignements

Magasin de cigares, vis-à-vis de
l'Hôtel judiciaire.

Cafés, brasseries, restaur.

Abplanalp, Gustave, Raisin 7.
Barben, Chs, buffet de la Gare.
Bernier, Gustave, Temple 15.
Calame, Chs, Vve, Jeannerets 32.
Cosandier, Léon, Midi 17.
Frutschy, Chs, France 24.
Graber, Gustave, Gare 16.
Hugli, Arthur, Cbe-Jeanneret 3.
Huguenin, Alb.-Prosper, Jaluse 14.
Jeanneret, Bernard, Jehan-Droz 15.
Leppert, Charles, France 33.
Minder, Emile, Temple 23.
Murbach, Albert, Banque 12.
Parnigoni, R., Côte 17.
Restaurant «Bon Accueil» s. alcool,
M. A. Calame 13.
Riesch, Christian, Envers 30.
Roulet, Louis, Av. Technicum 1.
Schaffter, Léon, Dl-JeanRich. 3.
Schleppy, Charles, Gare 4.
Stuedler, Alfr., Replattes 2.
Thodé-Pellaton, Temple 9.
Tynowski, Charles, Verger 4.

Café (commerce de)

Guyot, L.-H., Marais 27, France 16
et Temple 20.
Kaiser, Temple 9.
Mercure, Côte 6.
Villars, Grande-Rue 23.

Camionnage

Besson, André, Envers 65.
Leuba, Arnold, France 25.
Zutter, Fritz, D. JeanRichard 31.
(voir ann. page 507, Ire partie).

Cercles

Cercle catholique, Collège 13.
Cercle Ouvrier, Gde Rue 34 et 36.
Cercle de l'Union, Marie-Anne-
Calame 16.
Cercle de l'Union Instrumentale,
Grande rue 1.
Cercle de l'Union Républicaine,
Marie-Anne-Calame 5.
Loge maçonnique, Envers 37.

Chapellerie-Pelleterie

Brunner, Georgette, Gde-Rue 42.
Aux Galer. du Versoix, M.A.Cal. 10.
Jung, Jean-Charles, Temple 1.
(voir annonce page 126).

Charcuteries

(Voir Boucheries)

Charpentiers

(Voir menuisiers)

Charrons

Fuchs, Edm., Avenir 2 et Etangs 24.
Muller, Adolphe, Oratoire 5.

Chaudronniers

Vernetti frères, Envers 19.

Chauffages centraux

PISOLI, MARCEL, Bournot 25.
Roudolf, G. & L., S.A., Banque 9.

Chaussures (Magasins de)

Bardone, Antoine, Hry Grandj. 2.
Coop. Réunies, Grande Rue 36.
Droxler, Alfred, Envers 69.
Ducommun, Arm., Banque 9.
Mayer, Edgar, Dl-J.Richard 19.
Mora, Louis, Côte 12,
Rationnelle, La, Vve Rauss,
Temple 3.

Chocolat

J. Klaus, (S. A.), rue Klaus 12.
Villars, Grande-Rue 23.

Cinématographes

Casino, aven. Technicum 1.
Gambrinus, rue de France 24.
Luna-Sonore, M.-A.-Calame 6.

Coiffeurs

Amez-Droz, Vladémar, Côte 18.
Barbey, Georges, Pont 4.
Behra, Xavier, Marais 20.
Binggeli, Charles, France 8.
Blaser, Gottfried, Côte 12.
Borloz, Emile, Grande-Rue 5.
Donzé, Violette, France 15.
Dubois, Joseph, Girardet 66.
Fleischmann, Bern., Dl-JeanRich. 27
Frainier, Georges, Côte 20.
Frydig, Oscar, Progrès 17.
Juillerat, Georges, Grande-Rue 6.
Nardon, Adrien, Vve, France 29.
Nicolet, Chs, Vve, Grande-rue 18.
Perrenoud, Yvonne, Dl-J. Rich. 19.
Piroué, Paul, Grande rue 17.
Pluss, Georges, Bournot 31.
Rickli, Marie Vve, Côte 40.
Sada, Henri, Envers 58.
Salon coopératif, Temple 29.
Schnegg, Marcel, Dl-J. Rich. 28.

Combustibles

Chapuis, Sébastien, S. A., Girardet 45 et 46.

COMPTOIR GÉNÉRAL S.A.,

Gare 20.

(voir annonce dos du volume).

Coopératives Réunies, France 21,
Grande-Rue 34 et 36, Pont 6.
Progrès 37, Beau-Site 21, Jaluse 11.

Grange fils, Fleurs 3.

MERCIER-LURATI, France 15.

Py, Jules, Jeannerets 8.
Rodde, Pierre, Verger 36.

Comestibles

Blaser, Emile, Côte 7.
Dubois, W., Grande-Rue 23.
Graber, Alfred, Temple 8.
Grimm-Gysin, E., M.-A.-Calame 12.
Guyot, Henri-Louis, Marais 27 et France 16.
Guillet-Jeanprêtre, P., Midi 3 et Jeannerets 38.
Hall-Jordan, M., Dl-J. Richard 14.
Inderwildi, Hélène, Gde-Rue 5.
Leuba, Philippe, France 14.
Mentana, César, Billodes 21.
Lohri, Paul, Pont 11.
Perrenoud, Gges, Pont 3.
Pierrehumbert, Dl, Pont 7.
Porret, Chs, Côte 11.
Sommer, Arthur, Grande-Rue 12.
Späni, Auguste, Avenir 11.

Confections

Aux Galer. du Versoix, M.A. Cal. 10.
Blaser, Elisabeth, Grande-Rue 19.
Bommer, Charles, D. JeanRich. 12
Dreyfus, Armand, « A la Grande Maison », D. JeanRichard 17.
Heynlein, H., Temple 13.
Junod, Edouard, France 4.
Klenk, Otto, D. JeanRichard 23.
Landrysport, France 8.
Maurer, J., Grande-Rue 24.
Perrenoud, J. & Cie, Andrié 5.
Schmid-Thomann, A., Temple 19.
Vermot, A., M.-A. Calame 16.

Gordonniers

Cairay-Remonnay, Ls, C.-Vaill. 17.
Clément, Jules, Crêt-Vaillant 35a.
Doms, J.-Maxim., Côte 20.
Droxler, Ch.-Al., Envers 69.
Ducommun, Armand, Banque 9.
Froidevaux, Roger, Billodes 48.
Hentzi, Charles, Girardet 55.
Jotterand, Henri, France 10.
Kuhn, Ernest, Temple 23.
Mantovani, Louis, Avenir 13.
Miloda, Jos., Châtelard 9.

Mora, Louis, Côte 12.
 Parel, Arm., Jeannerets 4.
 Pellaton, Maurice, Invisible 8.
 Soncina, Humbert, Bournot 17.
 Triponez, Célien, Crêt-Vaillant 5.
 Traversa, Hippolyte, Gde Rue 20.
 Vuilleumier, Ern., Cent-Pas 6.

Corsets

Renaud, L., Mme, Côte 18.

Coutellerie

Chesi, Lino Vve, Di-JeanRich. 21.
 Jost, Christ, Grande-Rue 40.
 Salm & Co., Daniel-J.Richard 23.
 Salvisberg, Chs, M.-A. Cal. 10.
 Sandoz frères, Temple 5.

Couvreurs

Baumberger, Ernest, Billodes 22.
 Kuhn, Hermann, Girardet 25.
 Sommer, Rod., Foule 26.
 Wustenfeld, Chs, Bournot 1.

Déménagements

Besson, André, Envers 65.
FROIDEVAUX, E., Gare 12.
 Leuba, Arnold, France 25.
 Zutter, Fritz, Di-J.Richard 31.

Dentistes

Barbezat, M., Di JeanRichard 10.
 Perret, R. A., Sylv. Mairet 10.
 Sarbach, Henri, Andrié 5.

M. BARBEZAT, Médecin-dentiste

Daniel-JeanRichard 10 Téléph. 31.529
 Consultation de 9 à 12 h. et de 2 à 6 h.
 sauf le jeudi après-midi

 Prière de prendre rendez-vous pour traitements

Techniciens-dentistes

DuBois, Jämes, Côte 18.
 Ramstein, Jean, Grande Rue 16.

Mécaniciens-dentistes

Cugnet, Marc, Côte 22.
 Fluckiger & Eymann, Côte 18.

Drogueries

Béguin, Chs, Place du Marché 38.
 Breguet, Jean, Grande-Rue 28.
 Girard, A., Côte 4.
 Neuenschwander, Jean, Banque 2.
 Pharmacie Coopérative, Pont 6.

Ebénistes

Castella, Paul, Envers 54.
 Christian, François, Di-J.Rich. 1.
 Grandjean, Georges, Banque 9a.
 Huguenin, Jacques, Midi 1.
 Huguenin, Jules, Gare 10.
 Sauser, Hermann, Gde Rue 1.
 Sunier, Henri, Envers 55.

Electriciens

Services Industriels.

Encadreurs

Grandjean, Tell, Grande-Rue 1.
 Jost, Christ, Grande-Rue 40.
 Schweizer & Schœpf, Envers 37.
 Widmer, Albert, Gde-Rue 30.

Entrepôt fédéral

Société de l'Entrepôt fédéral,
 France 85.

AUTO-CAR - Spécialité pour les noces

Déménagements et transports en tous genres

E. FROIDEVAUX,

GARE 12 - **LE LOCLE**
 Téléphone 31.509

Entrepreneurs

Arrigoni, Joseph, Hôt.-de-Ville 11.
Corti, Jules Vve, Ch.-du-Chalet 8.
Comptoir général S.A., France 67.
Gaudenzi, Victor, Girardet 15.
Maspoli, Chs, Avenir 8.
Meroni, Carlo, Côte 2.
Meroni, Jean, France 12.
Picard, Marcel, Col 28.
Poretti, Charles, Jeannerets 12.

Epiceries

Calame, Justin, Gare 3.
Castella, Jos., France 33.
Coopératives Réunies, Gde-Rue 34.
Pont 6, France 21, Progr. 37, 47,
Beau-Site 21, Jaluse 11.
Girard, Gaston, J.-J.-Huguenin 25.
Grimm-Gysin, E., M.-A.-Calame 12.
Guillet-Jeanprêtre, P., Jeanner. 38
et Midi 3.
Guyot, Louis-Henri, Marais 27,
France 16 et Temple 20.
Hainard, Paul, Jeannerets 21.
Hegelbach, Chs, Avenir 18.
Huguenin, André, Billodes 46.
Inderwildi, Hélène, Grande rue 5.
Jobin, Arthur, Envers 57.
Jornod, Arthur, Girardet 47.
Kaiser, société, Temple 11.
Lohri-Jost, Paul, Pont 11.
« Mercure », Côte 6.
Mentana, César, Billodes 21.
Nussbaum, Emile Vve, Girardet 44.
Pauli, Henri, Girardet 6.
Perrenoud, Gges, Pont 3.
Petitpierre, Chs, Daniel JeanR. 27
et Marais 18.
Porret-Guye, Ed., Crêt-Vaillant 7.
Porret, Charles, Côte 11.
Robert, André, Crêt-Vaillant 19.
Schaller, Henri, Tourelles 1.
Spaeni, Aug., Avenir 11.
Stocker, Edwin, Crêt-Vaillant 3.
Tissot, Charles, Etangs 4.
Vuithier, G., Vve, Billodes 44.

Etalonneur Juré

Vacant.

Expert-Comptable

Imhoff, Chs, rue Andrié 5.
Jacot, Jämes, Envers 47.
Scheibenstock, Paul, Envers 51.

Ferblantiers

Gautschi, Fritz, Côte 21.
Ischer, Ernest, France 9.
Pisoli, Marcel, Bournot 25.
Prétôt, Marcel, Crêt-Vaillant 19.
Roudolf, Gs et Ls, S. A., Banque 9.
Wustefeld, Chs, Bournot 1.

Fers (Art. en)

Comptoir général S. A., France 67.
Salm & Cie, DI-JeanRichard 23.
Sandoz frères, Temple 5.

Ferments de Raisins

S. A. pour la culture des ferments de raisins, Daniel-Jean Richard 35 bis.
(Voir annonce page 127).

Fleuristes

Au Narcisse, Daniel-JeanRich. 25.
Bachmann, Elvine, Côte 10.
Boillod, Emile, Clos-aux-Veaux 2.
Crocchi, Marg., France 27.
Dubois, Henri, Temple 21.
Haubensak, Alb., Midi 11.
Jacot-Turtschy, Alice, Temple 6.
Turtschy, Charles, Gde-Rue 18.

Fourrures (fab. de)

Jung, Jean-Charles, Temple 1.

Garniers

(Cartonnage)

Robert, Marie, Raisin 5.

SCHWEIZER & SCHŒPF, rue d.
Envers 37.

(voir ann. page 1, 1re partie).

Widmer, Albert, Gde-Rue 30.

Garde-malades

Bœhm, Emma, sr visit., Hôpital.

Ducommun, Mme, Reques 22.

Godet, Bertha, Envers 59.

Jacot, Alice, Envers 11 a.

Lauper, Vve, France 10.

Néri, Marguerite, Envers 59.

Prince, Emilie, Côte 4.

Schneiter, Martha, Bied 3.

Steiner, Marguerite, Côte 20.

Tapernoux, Ruth, inf. visit., Côte 10.

Gérances d'immeubles

Bourquin, Henri, Gde-Rue 16.

Chablot & Maire, Grande Rue 16.

Ecklin, Robert, Dl-JeanRichard 10.

Gentil, Michel, Banque 2.

Jacot, Jâmes, Envers 47.

Matthey & Boschung, France 11.

(voir ann. page 479, 1re partie).

Roulet, Numa, Pont 6.

Zeltner, Edmond, Envers 41.

Graines (Négociants en)

Dothaux, Etienne, Crêt-Vaillant 2.

Haubensak, Alb., Midi 11.

Rapaz, Alex., Petits-Monts 28.

Turtschy, Chs, Gde rue 18.

Horticulteurs

Dothaux, Etienne, Crêt-Vaillant 2.

Haubensak, Alb., Midi 11.

Rapaz, Alexandre, Pts-Monts 28.

Turtschy, Charles, Grand'Rue 18

Hôtels

Croix-d'Or, Parnigoni, R., Côte 17.

Hôtel Fédéral, Fleuty, W., Col-
des Roches 39.

Hôtel de France, Boucard-Jolis-
saint, B., Cent-Pas 8.

Hôtel de la Gare, Vuille-dit-Bille,
Marcel. Col-des-Roches 15.

Trois-Rois, Pisoli-Hogg, Temple 27.

Imprimeries

Oderbolz, Michel, Vve, Dl-Jean-Ri-
chard 13.

Perrenoud, L.-Ed., Cr.-Vaillant 37.

Sausser, Edg. & Maspoli, J., Jehan-
Droz 13.

Ingénieurs

Cart, Pierre, Foyer 25bis.

Perrenoud, H., Grand'Rue 18.

Ponnaz, Maurice, ing. communal.

Journaux

Feuille d'Avis des Montagnes, rue
D. JeanRichard 13.

Laiteries

Girard, Gaston, J.-J. Huguen. 25.

Graber, Alfred, Temple 8.

Grimm-Gysin, E., M.-A.-Calame 12.

Jornod, Arthur, Girardet 47.

TRANSFORMATIONS
TEINTURES

FABRICATION DE FOURRURES

Maison JUNG

Tél. 31.549 **LE LOCLE** Temple 1

CHAPELLERIE
PARAPLUIES

Sommer, Arthur, Grand'Rue 12.
Spæni, Aug., Avenir 11.
Tynowsky, André, Côte 18.

Lamineurs

Robert, Georges, Jaluse 20.
Soc. de Banq. Suisse, D. JR. 37 et 39

Levures pures de vin

S. A. pour la culture des
ferments de raisins, Dan.
JeanRichard 35-bis.

Librairies et Papeteries

Berger, Ismaël, Temple 11.
Curchod, Jules, France 8.
Favre, L.-H., Grande-Rue 26.
Impr. Nationale, Jehan Droz 13.
Mau-Keller, Marg., Hry-Grandj. 7.
Oderbolz, Michel-Ls, Vve, Daniel-
JeanRichard 13.

Lingères

Drouel, B. Vve, Côte 14.

Huguenin, Amélie, Gde-Rue 34.
Reichen, Aline, France 17.
Vuillemin sœurs, Roches-Houriet 2.
Wirth, Lina, Progrès 7.

Machines à coudre

Girard, Chs, Vve, M.-A.-Calame 3.

Marbriers

Bernasconi, Alex., Avenir 4.
Torriani, Valentin, France 43.

Maréchaux

Röhner, Arthur, Avenir 2.
Finger, Ernest, Andrié 7.

Maroquinerie

Bazar Loclois, M.-A.-Calame 15.
Berger, Ismaël, Temple 11.
Emery, S.-E., Andrié 3.
Francon, Pierre, rue du Temple.
Roth, Adolphe, Envers 52.
Schweizer & Schœpf, Envers 37.
Widmer, Alb., Grande-Rue 30.



Pour les enfants, comme pour les parents,
une **CURE de RAISIN**
en toute saison par le
MÉDICOFERMENT
(Ferment pur de raisin)

est indispensable, parce que c'est un régénérateur et un rénovateur du sang, de même qu'un fortifiant. Il excite l'appétit et facilite les fonctions d'assimilation et de digestion.

Recommandé pour les **Maladies de la peau et du sang**
de même que pour les **Maladies de l'organisme**

S. A. POUR LA CULTURE DES FERMENTS DE RAISINS

G.-César et Bernard BOSS, Directeurs

LE LOCTLE (Suisse)

Demandez notre prospectus gratuit

Médecins-Chirurgiens

Baillod, Chs, Temple 29.
Clavadetscher, Hans, Crêt-Vaill. 37.
Mounoud, J.-Cl., Crêt-Vaillant 28.
Pellaton, Robert, Marais 28.
Sarbach, Jules, Gare 7.
Zeltner, Louis, Envers 41.

Médicoferment

S. A. pr la Culture des Ferments
de Raisin, DI J. Richard 35 bis.
(Voir annonce page précédente).

Menuisiers, Parqueteurs

Andreino, Joseph & Conti, Jean,
Crêt-Perrelet 3.
Barbieri, Etienne, Concorde 47.
Cupillard, Louis, Concorde 55.
Flury, Joseph, Hôtel-de-Ville 11.
Huguenin, Jacques, Midi 1.
Huguenin, Jules, Gare 10.
Iff, Charles, Marais 25.
Lurati, Angelo, France 15.
Mollier frères, Jeannerets 30.
Parnigoni, R., Côte 17.
Py-Thiébaud, Jules, Envers 59.
Simon-Vermot, J. & fils, Petit-
Moulin 2.
Travostino, Alb., Jeannerets 10.
Vermot, Charles, Billodes 48.

Mercerie

« Au Rouet », Grande-Rue 23.
Bazar Loclois, M.-A.-Calame 15.
Blaser, Elisab., Grand'Rue 19.
Drouel-Perret, B. Vve, Côte 14.
Fallet, Elisa, Envers 43.
Girard, Fritz, Gare 8.
Guyot, Louis-Henri, Marais 27,
France 16 et Temple 20.
Jobin, Arth., Envers 57.
Nicolet, Chs Vve, Grande-Rue 18.
Porret, Charles, Côte 11.
Seitz, Marthe, Banque 7.

Société coopérative de consom-
mation, Pont 6, France 21,
Progrès 37 et 47 et Gde rue 34.

Meubles

Andreino & Conti, Crêt-Perrel 3.
Bullo-Vela, J.-Prre, Hry-Grandjean 7
Castella, Paul, Envers 54.
Christian, F., DI-JeanRichard 1.
Grandjean, André, Banque 9 a.
Huguenin, Jacques, Midi 1.
Huguenin, Jules, Gare 10.
Maridor, Edith, M.-A. Calame 16.
Matile, S. A., Hry-Grandjean 2.
PERRENOUD J. & Cie, S. A.,
Andrié 5.
Roth, A., Envers 52.
Sausser, Hermann, Grande-Rue 1.
Schlatter, Jean, Côte 5.
Sunier, Henri, Envers 55.

Modes

Bernard, Camille, DI J. Richard 2.
Blaser, Elisab., Grand'Rue 19.
Christen, Yvette, Grande Rue 22.
Dubois, Anna, DI-JeanRichard 17.
Ducommun, Esther, Jeannerets 36.
Hartmann, Germ., Pl. du Marché.
Roulet, Jeanne, DI-J. Richard 16.

Musique (Magasins de)

Gaberell, Chs, D.-J. Richard 27.
Huguenin, Chs, DI-JeanRich. 14.

Musique (Professeurs de)

Bourquin, André, Envers 18.
ÉCOLE D'ACCORDÉONS,
Chs Gaberell, DI-JeanRichard 27.
Herzig, Blanche, DI-J. Richard 23.
Huguenin, Charles, DI-J. Rich. 14.
Jacot-Perret, Blurette, Girardet 48.
Landry, Fréd., J.-F. Houriet 5.
Montandon, Marg., France 10.

Pellaton, Marguerite, Andrié 3.
Pfister, Alice, Grande-Rue 28.
Simon, Berthe (piano), Foyer 15.
Simon, Marguerite, Temple 19.

Notaires

Chabloz, Chs-M., Gde-Rue 16.
Ecklin, Robert, Di-JeanRichard 10.
Gentil, Michel, Banque 2.
Maire, Albert, Grande Rue 16.
Matthey, Fritz, France 11.
Zeltner, Edmond, Envers 41.

Optique

Perrenoud, Alb., Grande-Rue 15.
Robert, William, M.-A. Calame 11.

Parapluies

Aux Gal. du Versoix, M.-A. Cal. 10.
Bazar Loclois, M.-A.-Calame 15.
Blaser, Elisabeth, Grand'Rue 19.
Brunner, G., Grande Rue 42.
Chesi, Lino Vve, Di-J.Richard 21.
Francon, Pierre, rue du Temple.
Jung, Jean-Charles, Temple 1.

Pasteurs, Curés

Eglise Nationale :

Jaquier, Adrien, Gde-Rue 9.
Neri, Maurice, Grande-Rue 9.
Ramseier, Jean-Phil., Gde-Rue 9.

Eglise Indépendante :

Bauer, Charles, Sapins 8.
Jequier, Robert, Collège 4.
Schneegg, Paul, Jardin 5.

Eglise Allemande :

Badrutt, Alph., M.-A.-Calame 2.

Eglise Catholique :

Chauffard, Henri, Chapelle 3.
Pernet, Alfred, vicaire.

Pâtisseries-Confiseries

Bersot, Maurice, Gare 14.
Bigler, Fritz, Andrié 11.
Jacot, Edouard, Grand'Rue 42.
Klaus, chocol., S. A., r. Klaus 12.
Lanz, Emile, Marais 16.
Lanz, Jacques, Billodes 12.
Masoni, Maur., Petit-Moulin 3.
Moreau, Henri, Temple 17.
Robert, Max, Gare 5.
Schlatter, Fréd. Vve, Temple 22.
Schmid Oscar, M.-A. Calame 15.
Schweizer, Ernest, Temple 7.
Vuille, Marc, M.-A.-Calame 4.

Pédicures

Nicolet, Chs Vve, Gde-Rue 18.
Piroué, Paul, Grande Rue 17.
Vuille, Elise-Btha, Ct-Perrelet 3.

Peintres (artistes)

Grounauer, Lucien, Monts 35.
Matthey, Maurice, Petits-Monts 21.

Pensions

Colomb, Marg., Côte 6.
Foyer «Bon Accueil», M.-A. Cal. 13.
Home Zenith, Av. Technicum 16.
Knecht, Anna, France 8.
Lauper, E., Envers 54.
Mentana, César, Billodes 21.
Minder, Emile, Temple 23.
Moretti, Mme, Bournot 31.
Parnigoni, Rocco, Côte 17.
Riesch, Christian, Envers 30.
Schleppy, Charles, Gare 4.
Schmidt, Chs, Cr.-Vaillant 35.
Thodé, Jean, Temple 9.
Hôtel Monplaisir, pension d'été,
Prévoux 7.

Pharmacies

Béguin, Charles, Dr, Pl. Marché 38.
(voir ann. page 489, 1re partie).
Breguet, Jean, Gde-Rue 28.
Pharmacie coopérative, Pont 6.

Photographies

Makeeff, W., France 26.
ROBERT, E., Envers 46.
 Curchod, Jules, fournitures pour
 la photographie, France 8.
 Girard, Chs, Vve, appareils et
 fournitures, M.-A.-Calame 3.

Pianos

Huguenin, Chs, DI-Jean-Rich. 14.
 Gaberell, Chs, DI-Jean-Richard 27.
 Rœhrig, Chs, Collège 2.

Plâtriers Vernisseurs

Bargetzi, Pierre, Grande-Rue 6.
 Becker & Co., Envers 39.
 Bernasconi, Clément, Avenir 11.
 Bertoncini, Pl, DI-Jean-Richard 8.
 Bottani, A., Midi 23.
 Croci, Félix, France 27.
 Dubied, Gges, M.-A. Calame 15.
 Favre & Gœtz, Midi 7.
 Lanfranchini, Pierre, Progrès 45.
 Lavizzari, Louis, Girardet 16.
 Peruccio, Jean, France 22.
 Rossetti, Ernest, Envers 62.
 Thum, Marcel, Envers 59.

Poëliers-fumistes

Brazzola, Alexandre, DI Jeanr. 35.

Pompes funèbres

Boillod, Emile, Clos-aux-Veaux 2.
 Iff, Charles, Marais 25.
POMPES FUNÈBRES GÉNÉRALES S. A., Temple 21.

Potagers

Brazzola, Alex., DI-J.Richard 35.
 Sandoz frères, Temple 5.
 Services Industriels, Marie-A. Calame 10 et av. du Technicum 21.

Primeurs

Arrigo, Mme, Envers 1.
 Baillod, Maurice, Bournot 15.
Blaser, Emile, Côte 7.
 Coopér. Réunies, France 21, Progrès 47, Beau-Site 21.
 Droz, Maurice, Bournot 25.
 Froidevaux, Eugène, Gare 7.
 Guillet-Jeanprêtre, P., Midi 3.
 Gygax, Roger, M.-A. Calame 4.
 Hainard, Paul, Jeannerets 21.
 Hall-Jordan, M., DI-J.Richard 14.
Leuba, Philippe, France 14.
 Neukomm, Jean, Gde-Rue 14.
 Pierrehumbert, Daniel, Pont 7.
 Primeurs S. A., Girardet 55.
 Stocker, Edwin, Crêt-Vaillant 3.

Quincaillerie, vaissellerie

Jost, Christian, Grande-Rue 40.
 Disoli, Marcel, Bournot 25.
 Salm & Cie, DI-Jean-Richard 23.
 Salvisberg, Chs, M.-A. Calame 10.
Sandoz frères, Temple 5.

Radiophonie

Hilken, Willy, France 27.
 Huguenin, Chs, DI-J. Richard 14.
 Matthey, Paul, M.-A. Calame 11.
Radio-Gramo S. A., Temple 20.
 Radio et At. tech. S.A., Temple 21.
 Rœhrig, Charles, Collège 2.

ENTREPRISE DE GYPSERIE ET PEINTURE
G. FAVRE & H. GÖTZ
 7, Rue du Midi Téléphone 31.072 Henri-Grandjean 7
 Vernissages de meubles, Faux-bois et marbres, Enseignes sous verre

Ramoneurs

Coccoz, Crêt-Vaillant 8.

Relieurs

GRANDJEAN, TELL, Gde-Rue 1.
Schweizer & Schœpf, Envers 37.
Widmer, Alb., Grande Rue 30.

Sages-femmes

Dumont, Marthe, Grande-Rue 40.
Reubi, Marie, Côte 14.
Schmid, Mme, Collège 9.

Scieurs

Calame, Ulysse, Verger 14.
Picard, Marcel, C.-des-Roches 28.
Rodde, Pierre, Verger 36.
Société industrielle des bois, S. A.,
Ecreuses 2.

Selliers

(Voir aussi tapissiers)

Botteron, Ern., Envers 11.
Ducommun, Jules, Envers 17.
Hegel, Fritz, Envers 39.
Roth, Adolphe, Envers 52.
Tissot, René, Banque 7, Tél. 31.844.

Serruriers

Andelli, Henri, Andrié 8.
Ferrari, L., Av. Collège 7.

Sport, articles de

Forster, Henri, DI JeanRich. 21.
Lambertsport, DI-J. Richard 28.
Landrysport, France 8.

Tabacs et cigares

Buhler, Georges, Temple 20.
Emery, Sully-E., Andrié 3.
Favre, G.-A., Kiosq. Pl. 1er-Août.
Gauthier, Jacques, Gde rue 24.
Girard, Chs., Vve, M.-A.-Calame 3.

Hoffmann, Chs, Vve, Marais 11.
Jeannin, Roger, M.-A.-Calame 11.
Klenk, Charles, Grand'Rue 21.
Mau-Keller, Marg., Hry-Grandj. 7.
Perret, Roger, France 17.
Rutscho-Wälti, Vve, Côte 16
Schild, René, DI-JeanRichard 33.

Tailleurs

Bommer, Chs, DI JeanRichard 12.
Fumagalli, François, Pont 9.
Heynlein, H., Temple 13.
Junod, Ed., France 4.
Klenk, Otto, DI-JeanRichard 23.
Péquignot, L., DI-J. Richard 35.

Tailleuses et couturières

Béguin, Louisa, Progrès 33.
Bertoncini, Séraphine, G.-Rue 20.
Biéry, Alice, Crêt-Vaillant 18.
Boschung, M., Envers 60.
Chaillet, Hélène, Progrès 37.
Dessaules, Rosine, Envers 48.
Donati, Louise, Banque 11.
Dumont, A., M.-A.-Calame 5.
Grandjean, Sophie, Crêt-Vaillant 30.
Guyot, Mariette, Jx Pélicet 4.
Hofer-Humbert, F., Envers 62.
Jeanneret-Frêne, M., A.-M. Piag. 33
Jenzer-Guex, Alice, Jehan-Droz 13.
Lavizzari, Jne-Elise, Cr.-Vaill. 15.
Mattern, Emma, Midi 21.
Matthey, sœurs, Pont 11.
Maurer, Jeannette, Gde-Rue 24.
Pellaton, Aldine, Andrié 3.
Perrenoud, Mlle, France 17.
Racine, Marie, Foyer 8.
Simon-Matthey, Emma, Temple 19.
Vermot, Julie-Aline, France 21.
Vermot, sœurs, Banque 2.
Weber, Charles, Bellevue 22.
Wodtli, Adèle, DI-JeanRichard 13.

Tapissiers

Botteron, Ernest, Envers 11.
BULLO-VELA, J.-PIERRE, Henry-
Grandjean 7.

Castella, Paul, Envers 58.
 Christian, F., Daniel-JeanRich. 1.
 Ducommun, Jules, Envers 17.
 Feuz, Louis, France 10.
 Glauser, Henri, Crêt-Vaillant 5,
 Grandjean, Georges, Banque 9a.
 Grüning, Fritz, Envers 33.
 Hegel, Fritz, Envers 39.
 Matile S. A., Hry-Grandjean 2.
Matthey, Karvel, Côte 14.
 Roth, Adolphe, Envers 52.
 Sauser, Herm., Grande Rue 1.
 Schlatter, Jean, Côte 5.
 Sunier, Henri, Envers 55.
 Tissot, René, Banque 7, Tél. 31.844.

Teinturerie

BAYER, P., Dépôt: Mme Mercier-Jacot, Temple 5.
HUMBERT, TELL Vve,
 Dépôt: Mme Durig-Chochard,
 Marie-Anne-Calame 14.

<p>MOZER & DESAULES, Monruz - Neuchâtel LE LOCLE: Chapellerie BRUNNER Grand'Rue 42 Tél. 31.364</p>

Tissus

Blaser, Elisabeth, Grande Rue 19.
 Dreyfus, A., « Grande Maison »,
 Daniel JeanRichard 17.
 Maridor, E., M.-A. Calame 16.
 Maurer, J., Grande-Rue 24.
PERRENOUD, J. & Cie, S. A.,
 Andrié 5.
 Vermot, A., M.-A. Calame 16.

Tricotages

Bæhr, Mme, Eroges 18.
 Fallet, Elisa, Envers 43.
 Fox, Eusébie, Tourelles 7.

Huguenin, Mme, Girardet 60.
 Pierrehumbert, Cécile, Industrie 17
 Rutscho, Mme, Côte 16.
 Schmid-Thomann, Alf., Temple 19.
 Steudler, Fritz Vve, Jardin 7.

T. S. F.

(Voir Radiophonie).

Vélos (commerce de)

Bonnet, R., France 18.
 Girard, Chs, Vve, M.-A.-Calame 3.
 Huguenin, Paul, DI-JeanRichard 15.
 Studer, Jean, Grande-Rue 10.

Verreries-Cristaux

Castella, Joseph, France 33.
 Blaser, Elisabeth, Temple 10.
 Jost, Christ, Gde-Rue 40.
Sandoz frères, Temple 5.
 Salvisberg, Chs, M.-A. Calame 10.
 Sté coopérative de consommation,
 Pont 6, Progrès 47, Progrès 37
 France 21 et Gde rue 34.

Vétérinaire

Schæfer, Walter, Girardet 4 a.

Vins (commerce de)

Picard, les fils d'Ed, C.-d.-Roch. 6.

Voituriers

Besson, André, Envers 65.
 Chapuis, S. A., Girardet 45 et 46.
 Fasnacht, Edouard, Etangs 8.
 Leuba, Arnold, France 25.
 Schmidlin, Robert, Avenir 1.
Zutter, Fritz, DI JeanRichard 31.
 (v. annonce p. 507, 1re partie).

ADRESSES DIVERSES

Ecole de Commerce, DI JRich. 11

ADRESSES DIVERSES

N.-B. Toutes les annonces figurent dans la première partie. Les renvois d'annonces indiqués ci-dessous concernent tous la première partie.

Les Brenets

Hôtel-Pension de la Couronne. — Voir annonce page 486.

Neuchâtel

Caisse Cantonale d'Assurance Populaire. — Voir annonce page 2.

Calorie, chauffages centraux. — Voir annonce page 6.

CRÉDIT FONCIER NEUCHATELOIS. — Voir annonce page 420.

CRÉDIT SUISSE. — Voir annonce 1^{re} page couverture.]

LOTÉRIE NEUCHATELOISE. — Voir annonce 3^{me} page couverture.

MACHINES A ÉCRIRE „HERMÈS“, A. Boss, repr. — Voir annonce page 513.

Restaurant Beau-Rivage, quai Osterwald. — Voir annonce page 512.

Saint-Blaise

Perrier, Chs & Co, Vins. — Voir annonce page 6.

Restaurant de la Gare, W. Zbinden.

Auvernier

Cerf, P. fils, Hôtel du Lac. — Voir annonce page 516.

Chautems, Jean, Hôtel du Poisson. — Voir annonce page 493.

Clerc, A., Hôtel Bellevue. — Voir annonce page 511.

Cormondrèche

Cornu J.-Ed., Vins. — Voir annonce page 495.

Couvet

Marendaz, pâtisserie - tea-room. — Voir annonce page 476.

Fleurier

Jäger, Basile, marchand-tailleur. — Voir annonce page 495.

Yverdon-les-Bains

HOTEL DE LA PRAIRIE. — Voir annonce page 443.

Morat

Hôtel Croix-Blanche et Terrasse. — Voir annonce page 507.

Fribourg

b'Industrielle S. A., Cartonnages. — Voir annonce page 474.

Lausanne

Electro-Lux, S. A., cireuses, aspirateurs, frigos. — Voir annonce dernière page du volume.

Cully

Contesse, Henri S. A., Vins. — Voir annonce page 5.

Genève

Hôtel de Savoie S. A., Henri Rufer. — Voir annonce page 171.

Saint-Imier

Banque Populaire Suisse. — Voir annonce page 475.

NOTES

Par la
**CIREUSE à
 trois disques**
Electrolux

vous obtenez
sans peine

**des planchers
 hygiéniquement
 propres, clairs
 et unis comme un miroir
 sur lesquels les traces de
 pas n'apparaissent pas.**

Maniement
 simple et facile

Toute encaustique,
 toute cire, peuvent
 être employées
 avec la CIREUSE
 ELECTROLUX

Demandez le
 Nouveau prospectus
 intéressant
 à la

S.A. ELECTRO LUX

LAUSANNE

2, Rue de la Paix
 Tél. 28.716

GENÈVE

13, Rue Céard
 Tél. 41.496



LOTÉRIE NEUCHATELOISE

1/2 million de lots en espèces

Premier lot :

Fr. 100.000.—

1/2 billet :

Fr. 5.—

Le billet :

Fr. 10.—

La pochette
de 10 billets :

Fr. 100.—



Timbres de la Loterie

Achetez les timbres de la Loterie
de fr. 1.—, 50 cts et 10 cts
à coller sur les livrets spéciaux

Un livret rempli de 10 francs de timbres peut être
échangé sans frais à la Banque Cantonale Neuchâtelaise
contre un billet de la loterie

Les timbres sont valables pour les trois tranches de la loterie

**BANQUE CANTONALE
NEUCHÂTELOISE**

LA CHAUX-DE-FONDS

Toutes opérations de banque

**GRAND GARAGE
GUTTMANN**

Téléphone 24.300 - Serre 110

LA CHAUX-DE-FONDS



Agence : **BUICK**
OPEL
BEDFORD

Produits General Motors

FABRIQUE DE MEUBLES

J. MARELLI

LA CHAUX-DE-FONDS

TÉLÉPHONE 21.300

CHAPELLE 6

confiserie

GURTNER
Téléphone 21.040

tea-room

RUE DANIEL-JEAN RICHARD 14

