

RE
OND
LE

IES



BIBLIOTHÈQUE
DE
LA CHAUX-DE-FONDS

U

N^o 14.853

Le Comité recommande aux lecteurs de
ne pas endommager le volume et de
ne le garder que le temps nécessaire



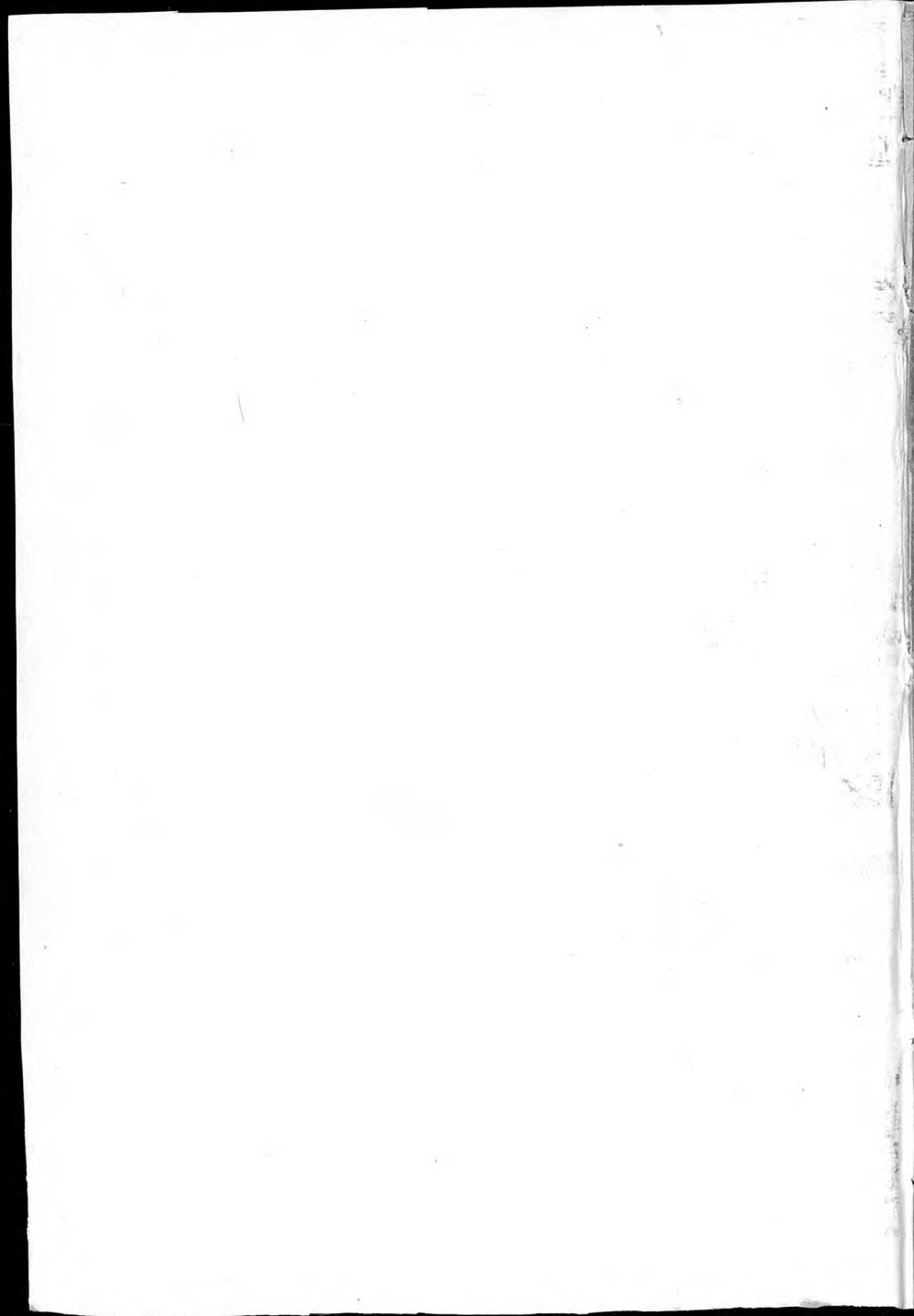

Constructions
NEUCHÂTEL
de Routes
Vauseyon 19

G. MADLIGER, ing.

ENTREPRISE DE
TRAVAUX PUBLICS

14.853

Canton
Rue Léopold Robert 29
Téléphone 22.393

**Chemiserie
Chapellerie
Fourrures**

NUDING
MATÉRIAUX de CONSTRUCTION S'A

BENZINA S. A.
Benzine - Hulles - Mazout
Téléphone 21.565

TRENTE-NEUVIÈME ÉDITION

ANNUAIRE DES ADRESSES
LA CHAUX-DE-FONDS ET LE LOCLE

PRIX : FR. 5.- **1935** PRIX : FR. 5.-

Editeur : A. GOGLER PUBLICITE - Société Anonyme
LA CHAUX-DE-FONDS, RUE DU PARC, 9^{TER}
TOUS DROITS RÉSERVÉS

METTLER S. A. - IMPRIMEURS

CRÉDIT SUISSE

PLACE PURRY **NEUCHÂTEL** TÉLÉPHONE 12.60

COMPTE DE CHÈQUES POSTAUX: IV 815

CAPITAL et RÉSERVES Fr. 204.000.000.-

SPÉCIALEMENT ORGANISÉS POUR TOUTES OPÉRATIONS DE TITRES
NOUS POUVONS VOUS OFFRIR DE RÉELS AVANTAGES POUR

SOUSCRIPTIONS - ARBITRAGES - ORDRES DE BOURSE
GARDE ET GÉRANCE DE TITRES

LA DIRECTION RÉPONDRA AVEC PLAISIR AUX DEMANDES DE
RENSEIGNEMENTS QUE VOUS POURRIEZ LUI ADRESSER

Banque Fédérale

Société Anonyme
La Chaux-de-Fonds

CAPITAL et RÉSERVES Fr. 105,000,000.—

FONDATION 1863



RUE LÉOPOLD-ROBERT
48-50-52

TÉLÉPHONES
N^{os} 23.491 A 23.496

ADRESSE TÉLÉGRAPHIQUE
FEDRALBANK

— *Toutes opérations de Banque.* —

Fabriques d'Etuis - Gaînerie - Maroquinerie - Etalages
SCHWEIZER & SCHOEPF

RUE DES ENVERS 37

LE LOCLE

TÉLÉPHONE 31.767



RUE DU PARC 29

LA CHAUX-DE-FONDS

TÉLÉPHONE 24.543

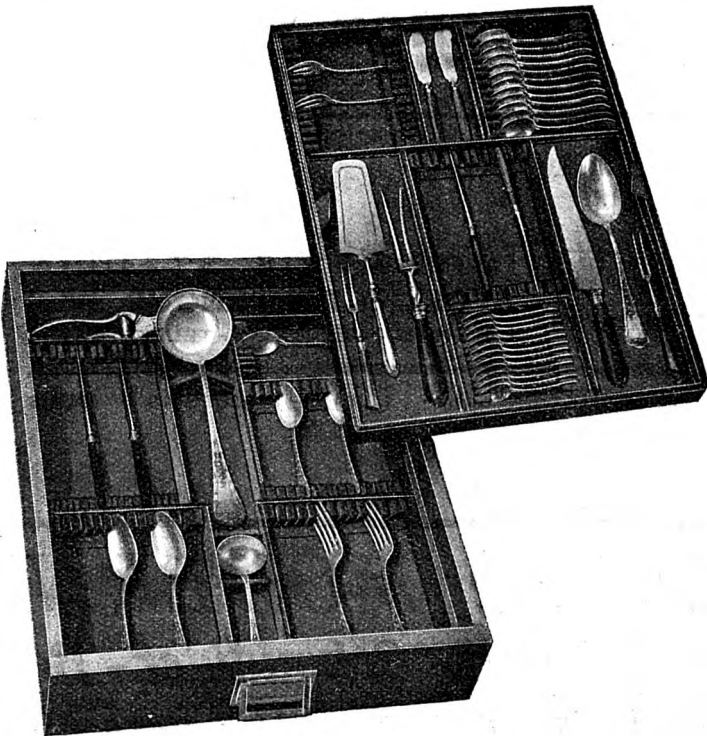

:: FAITES GARNIR VOS TIROIRS D'ARGENTERIE PAR LES SPÉCIALISTES ::

Spécialité de **BRACELETS** cuir et moire en tous genres et qualités
BRACELET DÉPOSÉ: „LE FOUET“



La meilleure adresse
pour conclure une
ASSURANCE SUR LA VIE

c'est celle de la

**CAISSE CANTONALE
D'ASSURANCE POPULAIRE**

rue du Môle 3

NEUCHÂTEL



IMPRIMERIE STADLIN
STOLL & PERRENOUD, succ.
LA CHAUX-DE-FONDS - TÉLÉPH. 22.294

TRAVAUX SOIGNÉS · CLICHÉS · DESSINS · IDÉES

Laiterie MODERNE

V^{ve} E. Schmidiger - Boss

Rue de la Balance 12 - Téléph. 21.163

MAISON RECONNUE POUR LES

Meilleurs Produits laitiers

Société de
Banque Suisse
La Chaux-de-Fonds

BALE - ZURICH - ST-GALL - GENÈVE - LAUSANNE
 LA CHAUX-DE-FONDS - NEUCHÂTEL - SCHAFFHOUSE
 LONDRES E. C.

Bienne - Chiasso - Hérisau - Le Locle - Nyon
 AIGLE - BISCHOFZELL - MORGES - LES PONTS - RORSCHACH - ZOFINGUE

Capital-actions et réserves fr. 200.000.000

Opérations de Banque
 de toute nature

Ouverture de Comptes - courants et de Crédits

Escompte et Encaissement d'effets de commerce
 sur la Suisse et l'Étranger

Souscriptions sans frais
 à toutes émissions suisses ou étrangères

Garde et Gestion de Titres

Achat et Vente de toutes Valeurs de placement

Exécutions d'ordres à toutes les bourses

Renseignements financiers

LETRES DE CRÉDIT

LOCATION DE COMPARTIMENTS DE COFFRES-FORTS

Dépôts d'Argent

contre Obligations, Carnets de Dépôts et Comptes fermes

Métaux Précieux Achat et Vente de Matières
 d'or, d'argent et de platine

Affinage - Dégrossissage - Or fin laminé

Achat de lingots de déchets

Riblage — Essai — Achat de cendres aurifères

HENRI GRANDJEAN

LA CHAUX-DE-FONDS

Téléphone 24.473

Expédition d'Horlogerie

Service express pour les Etats-Unis

Agent de la Cie Gén. Transatlantique et de la Canadian Pacific

Camionnage officiel C.F.F. - Agent de la „Sesa“

Déménagements par Camions-Automobiles

Agence et dépôt: BENZINE et PÉTROLE „BP“

ENFIN! JE VOIS

Institut d'Optique

E. BREGUET

SPÉCIALISTE

4, Rue de la Serre, 4

LA CHAUX-DE-FONDS



AVEC LES
VERRES ENAPHAQUES

Verres correcteurs pour toutes les vues défectueuses

Consultations tous les jours

Baromètres - Thermomètres - Jumelles

Fabrication - Réparations



ROBERT-TISSOT & FILS

IMPRIMEURS

Toutes impressions
de luxe et courantes

■ Catalogues illustrés

■ Livres, Journaux, Revues

■ Timbres en caoutchouc

LA CHAUX-DE-FONDS
PARC 41 - TÉLÉPH. 22.125

Grands Vins Vaudois
H^{RI} CONTESSE S. A.
CULLY

Téléphone 42.117

DÉZALEY „Etoile de Lavaux“
 „Clos de la Crochettaz“

EPESES — ST-SAPHORIN

AIGLE — YVORNE — VILLENEUVE

Le Choix
La Qualité

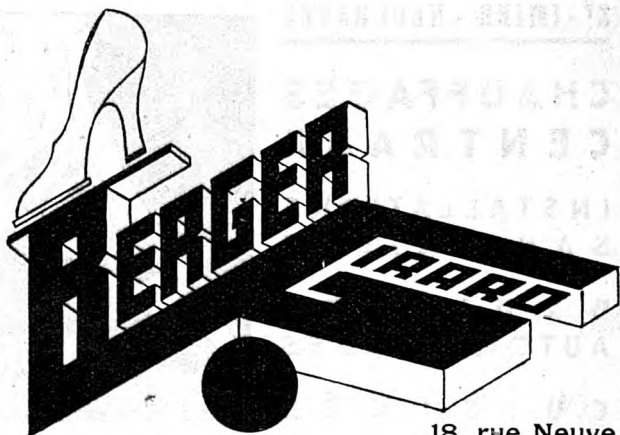

18, rue Neuve

VINS DE NEUCHATEL CH^s PERRIER & C^{ie}

Propriétaires

SAINT-BLAISE



BLANC „La Perrière d'Hauterive“
ROUGE „La Prise Perrier“
- Marc vieux Neuchâtel -

CALORIE

LA CHAUX-DE-FONDS - Serre, 66

ST-IMIER - NEUCHATEL

CHAUFFAGES
CENTRAUX

INSTALLATIONS
SANITAIRES

BRULEURS
AUTOMATIQUES

CUISINES



PREFACE

Nous avons l'honneur de présenter la Nouvelle Edition 1935 de l'Annuaire des adresses de La Chaux-de-Fonds et Le Locle.

Le principe de ce livre d'adresses est de donner la liste aussi complète que possible des habitants stables de ces localités.

Cet indicateur, qui paraît chaque année en mars ou avril, a été revu et corrigé avec soin.

Il contient

Pour LA CHAUX-DE-FONDS :

1. La liste des habitants classés par ordre alphabétique des rues, avec le nom pour chaque immeuble du propriétaire et du gérant.
2. Adresses des habitants stables classés par ordre alphabétique.
3. Le chapitre des adresses professionnelles.
4. La liste des principales Sociétés.
5. La liste des Agriculteurs.

Pour LES PLANCHETTES et LA SAGNE :

La liste des Agriculteurs.

Pour LE LOCLE :

1. La liste des habitants classés par ordre alphabétique des rues, avec le nom pour chaque immeuble du propriétaire et du gérant.
2. La liste des habitants stables classés alphabétiquement.
3. L'ordre professionnel.

Pour d'autres Localités :

De nombreuses adresses de Maisons recommandées.

Nous ne prétendons pas que ce livre soit parfait. Du reste, les nombreuses mutations de domiciles rendant nécessaire une nouvelle édition d'année en année, nous serons en mesure d'améliorer cette publication au mieux des intérêts de la Clientèle.

A. GOGLER PUBLICITÉ
SOCIÉTÉ ANONYME

Combustibles des meilleures provenances

pour usage domestique, industriel et chauffages centraux

Bois de chauffage **Tourbe malaxée**

Livraison prompte et consciencieuse

*Les commandes sont prises dans tous nos
Magasins et au Bureau*

Coopératives Réunies

Téléph. 21.471

Rue des Entrepôts 7



La vente du timbre-impôt à La Chaux-de-Fonds suit une "marché réjouissante, ainsi que le prouvent les chiffres suivants :

1910	Fr.	5,752.25
1920	»	26,170.75
1930	»	184,919.25
1931	»	157,889.—
1932	»	144,477.—
1933	»	155,580.—
1934	»	214,627.—

CONTRIBUABLES! développez toujours plus cette institution qui permet aux petites bourses d'acquitter leurs contributions communales dans les délais et d'éviter les frais de surtaxe et de poursuite.

On se procure des estampilles de 1, 2, 5, 10 et 20 Fr. dans les dépôts.

Autorités de La Chaux-de-Fonds

Préfecture

Ancien Hôtel des Postes, 2me étage, côté Est, (Léopold-Robert 34).

Préfet et personnel

Romang, Auguste, préfet.
Blanc, Alphonse, substitut.
Affolter, Émile, 1er secrét.
Wenger, Armand, secrét.-adj.
Leuba, J.-Ph., secrét.-adjoint.
Matthey, André, commis.
Girardier, Henri, expert automob.

Chef de section

Kuenzi, Fritz.

Bureau du Géomètre

Ducommun, Charles, adjoint du géomètre cantonal.
Bandelier, Jean, aide géomètre.
Golay, Paul, aide géomètre.

Tribunal I

Hôtel Judiciaire

Registre foncier

Etter, Adrien, Président.
Payot, Jean, suppléant.
Greub, Adolphe, greffier.
Aubert, Alfred, substitut.
Kneuss, Henri, commis greffier.
Zimmermann, Arm., commis greff.

Tribunal II

Hôtel Judiciaire

Dubois, Georges, Président.
Payot, Jean, suppléant.
Sieber, Charles, greffier.
Weick, Henri, commis greffier.
Boand, André, comm. greffier.

Autorité tutélaire

Dubois, Georges, Président.
Breguet, Edmond, assesseur.
Dr Eug. Châtelain, assesseur.

Office des poursuites et faillites

Hôtel Judiciaire.

Office des poursuites et faillites.
Registre du commerce.
Registre des Régimes matrimon.
Registre des pactes avec réserve de propriété.
Chopard, Arthur, préposé.
Thomas, Jules, subst. office faillit.

Gorgerat, Paul, substitut et caissier à l'office des poursuites.
Graber, Albert, secr.-comptable.

Section

Impôts communaux arriérés

Sauser, Charles, adjoint au percepteur des contributions.
Eymann, Chs, ag. pours. fiscales
Burgin, Gottl., » » »
Balderer, Arn., » » »

Parquet

Procureur général.

Marchand, André, avocat, subst.

Juge d'Instruction des Montagnes

Promenade 20

Béguin, Georges, juge.
Grossen, Berthold, greffier.

Commissaire de police

Promenade 20

Hainard, Ulysse.

V1me brigade de gendarmerie

Bâtiment des prisons, Promenade 20.

Hainard, Ulysse.

Tribunal des Prud'hommes

Hôtel-de-Ville

Duvanel, Paul, président.

**Chambre neuchâtoise
du commerce et de l'industrie**
Bureau correspondant: Serre 58.

Chambre suisse de l'horlogerie
Serre 58

Président:
Secrétaire général: Amez-Droz A.

**Union des Branches annexes de
l'Horlogerie (Ubah)**
Serre 58

Président: Flotron, Camille.
Secrétaire général: Wyss, Jean-J.

Conseil général

Président: André Bubloz.
1er vice-prés.: Aug. Robert.
2me vice-prés.: Arth. Luginbuhl.
Secrétaire: Ernest Moser.
Vice-secrét.: Jean-Ls Bloch.

Guttman, André, questeur.
 Jaquet, Henri, questeur.
 Amez-Droz, Albert-Jules.
 Béguin, Emile.
 Biéri, Hans.
 Chapuis, Edouard.
 Courvoisier, Jules.
 Droz, Adrien.
 Dubied, Emile.
 Dubois, Georges.
 Engel, Rodolphe.
 Erard, Raoul.
 Eymann, Fritz.
 Eymann, Jean.
 Fattou, Walther.
 Gafner, Robert.
 Gentil, Marcel.
 Girard, Julien.
 Gnaegi, Ernest.
 Grandjean, Raoul.
 Itten, Marcel.
 Joliat, Henri Dr.
 Junod, Auguste, Dr.
 Junod, Francis.
 Lauener, René.
 Maléus, Eugène fils.
 Morf, Léon.
 Poyard, Georges.
 Quaille, Henri.
 Renner, Armand.
 Reutter Fritz.
 Ruschetta, Raymond.
 Schelling, Gaston.
 Schupbach, Edouard.
 Wasser, Emile.
 Wuthier, Georges.
 Girard, Albert, secrét.-rédacteur.

Conseil communal

Hôtel communal, Serre 23

Stæhli, Paul, président, administration intérieure, assistance ressortissants, archives, chancellerie, police, état-civil et gérance.
 Vaucher, Louis, vice-président, travaux publics, police du feu, service de sûreté contre l'incendie et forêt.
 Brandt, Camille, secrétaire, finances, cultes, instruction publique, off. du trav., assur.-chômage.
 Guinand, Hermann, directeur des services industriels, (eau, gaz, électricité).

Breguet, Edmond, assesseur.
 Hoffmann, Jean, assesseur.
 Wille, Bernard, assesseur.

Fonctionnaires communaux

Présidence et Chancellerie

Girard, Albert, secrétaire-chancel.
 Maistre, Alb., gér. imm. commun.

Finances

Hôtel communal, Serre 23

Gendre, Pierre, secrétaire.
 Evard, Darcourt, compt. comm.
 Stauss, Louis, percep. des contr.

Direction de l'Hôpital

Arbres 41

Humbert, Numa, administrateur.

Police

Marché 18

Dubois, Adrien, secrét.-caissier.

Police sanitaire

Graber, Roland, inspect. sanitaire.
 Borruat, Joseph, caporal sanitaire.

Police des habitants

Hôtel communal, Serre 23

Moser, Ernest, chef et préposé à la police des habitants.

Etat-civil

Hôtel-de-Ville

Berthoud, Ad., off. de l'état civil.
 Vaney, Edmond, substitut.

Assistance et ressortissants

Juventuti, Collège 9.

Schelling, Louis, chef de bureau.
 Burri, Fernand, secr.-caissier.
 Dubois, Fernand, enquêteur.

Office du Travail - Assurance chômage
 Marché 18

Préposé : Crevoisier, Alfred,

Office communal des apprentissages

Préposé : Perrenoud, Gaston.

Abattoirs

Dr Besse, Jules, direct.-vétérin.
 Stauss, Albert, sec.-comptable.
 Ruh, Jean, serg. sanit., suppléant de l'inspecteur des viandes.
 Courvoisier, Léopold, suppléant de l'inspecteur des viandes.

Garde communale

Hôtel-de-Ville

Bois, Alfred, lieutenant.

Postes

1. Hôtel-de-Ville. 2 Abeille.

Travaux publics

Marché 18.

Hausmann, Alb., chef des services techniques.

Furter, Gérold, chef adjoint du Service de la Voirie.

Matthey, Adrien, adjoint-chef du service des bâtiments.

Glohr, Gottlieb, contrôleur des nouv. construct., des échafaudages et de la police du feu.

Montandon, Marcel, dessinateur.

Jeannin, Rob., secrétaire-caissier.

Services industriels

Collège 30

Guinand, Hermann, directeur.

Jaccard, Paul, ingénieur du service des eaux et du gaz.

Pellaton, Gilbert, ingénieur-élect. Grieshaber, Paul, secrétaire de la direction.

Debrot, Armand, compt., chef. bur. Dubois, John, caissier.

Service du gaz et des eaux

Collège 30

Boss, Fritz-Ali, chef de service.

Godat, Hri, premier magasinier.

Boss, Edouard, chef appareilleur. Macquat, Paul, préposé à la vente du coke.

Service électrique

Collège 32

Gerber, Willy, 1er magasinier.

Giovannoni, Ami, chef du service

Giroud, André, technicien.

Wirth, Gust., chef appareilleur.

Bornand, Emile, vérificateur des compteurs électriques.

Service de sûreté

Bureau, Hôtel-de-Ville

Pillonnel, Adolphe, major.

Commission scolaire

Guinand, Hermann, président.

Schelling, Gaston, dir. éc. prim.

Bauer, Léon, administrateur.

Rochat, Julien, secrét. des Ecoles primaires.

Lalive, Aug., dir. du Gymnase.

Humbert, Madeleine, secrétaire des Ecoles secondaires.

Dr Gges Guye, médéc. des écoles.

Technicum Neuchâtelois

Progrès 38 et 40

Robert, Auguste, président.

Perret, Henri, Dr, direct. général.

Guye, Samuel, directeur de la section d'horlogerie.

Schenkel, Henri, direct. de la section de mécanique.

Hirschi, Jean, directeur de la section de l'École d'Art (Collège industriel).

Girard, Rose-Marie, directrice de la section des Trav. féminins.

Châtelain, Arnold, secrét.-compt.

Ecole supérieure de Commerce

1er Août 33

Jeanneret, Samuel, président.

Amez-Droz, Jules, directeur.

Richard, Marguerite, secrétaire.

Inspectorat des Forêts

Montagne 9

De Choudens, Gabriel, inspecteur.

Bureau de Contrôle

Serre 58

Huguenin, Marcel, chef de bureau

Gogler, Alphonse, président.

Bureau de l'Assistance Bernoise

Juventuti, Collège 9

Werner, René.

Table Générale des Matières

PREMIÈRE PARTIE : La Chaux-de-Fonds

Autorités de La Chaux-de-Fonds	IX
<i>Adresses par ordre de rues. — La Chaux-de-Fonds.</i>	17

	Pages		Pages
Agassiz	17	Côte	41
Alexis-Marie Piaget	18	Couvent	41
Arbres	20	Crêt	42
Arêtes.	20	Crêtets	43
Aurore	20	Crêt-Rossel	44
Avocat-Bille.	21	Croix-Fédérale	44
Balance	21	Cure	44
Banneret.	22	Daniel-JeanRichard.	45
Bassets	23	David-Pierre Bourquin.	47
Beauregard	23	Docteur Dubois.	48
Beau-Site.	23	Docteur Kern	48
Bel-Air	24	Doubs.	48
Bellevue	25	Douze Septembre	54
Bois	25	Emancipation	54
Bois-Gentil	25	Entrepôts.	54
Boucherie	25	Envers	54
Bd de la Liberté	25	Epargne	55
Breguet	26	Eperon	56
Buissons	26	Est.	56
Célestin Nicolet.	26	Fiaz	57
Cernil-Antoine	26	Fleurs.	57
Champs	27	Frênes	58
Chapelle	28	Fritz-Courvoisier	59
Charrière.	28	Général Dufour.	63
Chasseral.	32	Général Herzog.	63
Chasseron	33	Gibraltar.	63
Chemin-de-Fer.	33	Granges	64
Cheminots	33	Grenier	65
Clématites	34	Helvétie	66
Collège	34	Hêtres	66
Combe-Grieurin.	36	Hirondelles	66
Combettes	38	Hôtel-de-Ville, Rue.	67
Commerce	38	Hôtel-de-Ville, Place	70
Concorde.	40	Industrie	70

	Pages		Pages
Jacob Brandt	73	Progrès	136
Jaquet-Droz	75	Promenade	143
Jardinets	77	Puits	145
Jura	78	Ravin	147
Léopold-Robert	78	Recorne	148
Liberté	25	Recrètes	148
Locle	87	Réformation	149
Loge	87	Régionaux	149
Manège	88	Repos	149
Marché	88	République	149
Montagne	89	Retraite	150
Montbrillant	89	Rocher	150
Moulin	89	Rochettes	151
Neuve, Rue	90	Ronde	151
Nord	92	Serre	153
Numa Droz	100	Signal	159
Olives	112	Sophie-Mairet	159
Ormes	112	Sorbiers	160
Paix	112	Stand	161
Parc	118	Stavay-Mollondin	161
Passage du Centre	128	Succès	161
Passage de Gibraltar	128	Temple-Allemand	162
Pestalozzi	129	Terreaux	167
Philippe-Henri-Matthey	129	Tertre	168
Place d'Armes	130	Tête-de-Ran	169
Place Neuve	131	Tilleuls	170
Pont	131	Tourelles	170
Postiers	133	Tuileries	171
Pouillerel (Chemin de)	133	Tunnels	171
Premier-Août	133	Versoix	172
Premier-Mars	134	Vieux-Cimetière	172
Président Wilson	135	Vieux-Patriotes	172
Prévoyance	135	Vingt-deux-Cantons	172
		Winkelried	172
Adresses par ordre alphabétique — La Chaux-de-Fonds			174
Adresses professionnelles — La Chaux-de-Fonds ;			
a) Horlogerie			408
b) Professions libérales, commerce, arts et métiers			423
Annonces			480
Sociétés de La Chaux-de-Fonds			529
Agriculteurs des environs de La Chaux-de-Fonds			538
» des Planchettes			540
» de la Sagne			541

Seconde Partie

LE LOCLE

	Pages		Pages
Autorités du Locle			1
Adresses par ordre des rues			3
	Pages		Pages
Alexis-Marie Piaget	3	Hôpital	32
Andrié	4	Hospice	32
Argillat	4	Hôtel-de-Ville	32
Avenir	4	Industrie	32
Banque	5	Invisible	33
Beau-Site	5	Jambe Ducommun	33
Bellevue	6	Jardin	33
Bied	7	Jean d'Aarberg	33
Billodes	7	Jeannerets	34
Blanc (chemin)	9	Jehan-Droz	35
Bournot	9	J.-F. Houriet	36
Calame, Marie-Anne	10	J.-J. Huguenin	36
Cent-pas	11	Joux Pélichet	37
Chalet	11	Lion d'Or	37
Chapelle	11	Malakoff	37
Châtellard	12	Malpierres	37
Collège	12	Marais	38
Combe Sandoz	13	Mi-Côte	39
Concorde	13	Midi	39
Côte	14	Monts	40
Côte des Billodes	15	Nord	41
Crêt-Perrelet	15	Petits-Monts	41
Crêt-Vaillant	16	Petit-Moulin	41
Daniel JeanRichard	18	Pillichody	41
Envers	20	Pont	41
Eroges	22	Prés d'Amens	42
Etangs	23	Progrès	42
Fiottets	23	Raisin	43
Fleurs	24	Raya	43
Foule	24	Reçues	43
Foyer	24	Sapins	44
France	25	Saules	44
Gare	27	Soleil d'Or	44
Georges Favre	28	Sylvain Mairat	44
Girardet	28	Technicum	44
Grande-Rue	29	Temple	44
Henry-Grandjean	31	Tourelles	45
Adresses par ordre alphabétique			46
» » » professionnel			46
a) Horlogerie			119
b) Professions libérales, commerce, arts et métiers			121
Autres localités. Adresses diverses			134

Gérance d'Immeubles

ACHAT et VENTE

E. Robert-Tissot

NOTAIRE

LA CHAUX-DE-FONDS

Téléphone 24.459

Léopold-Robert 4

Recouvrements
Fisc

Magasins Wille-Notz

Place Neuve et Place de l'Ouest

*Magasins très bien assortis en
Denrées Coloniales, Vins,
Liqueurs, Farines, Avoines,
Sons, Mercerie, Laines et
Cotons, Dentelles, etc., etc.*

HERMANN PFENNIGER

Expert-comptable



RUE LÉOPOLD-ROBERT 147

TÉLÉPHONE 21.560

CHÈQUES POSTAUX IV b 866

Organisations comptables et industrielles

Contrôle — Expertises — Mises au courant

Questions fiscales — Liquidations

ENTREPRISE DE POMPES FUNÈBRES

TÉLÉPHONES : Jour et nuit 24.471

E. GUNTERT

Fabrique et magasin : **Numa-Droz 6**

Domicile : **Numa-Droz 6**

Collaborateur de S. Mach pendant 23 ans

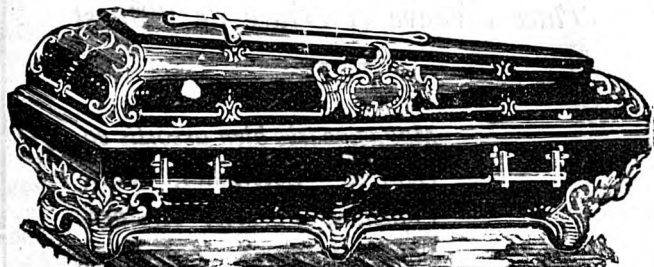

CERCUEILS Tachyphages - Bois - Crémation

On se charge de toutes les démarches et formalités

Transport d'auto

Articles mortuaires

Rapports officiels et prospectus sur demande

Prix modérés

Adresses des Habitants

par ordre alphabétique des rues

NOTE.— Dans cette liste figurent essentiellement les chefs de ménage. La liste des adresses par ordre alphabétique, qui forme le chapitre suivant, est plus complète. C'est aussi la plus consultée. Pour chaque numéro de maison, le nom du propriétaire et éventuellement celui du gérant, sont placés en tête de la colonne, qu'ils habitent la maison ou non.

Agassiz (Rue) (Quartier du Succès)

- 5 Commune, propr.
Bergère, René, soud. assort.
Amstutz, Aug., remonteur.
Ritter, Herm., pharmacien.
Baer, Alb., aide pharmacien.
Béguelin, Edmond, commis.
Gindraux, Chs, boîtier.
Frutschi, Franç., mécanicien.
Gyger, Paul, mécanicien.
- 7 Commune, propr.
Matthey, Alb., boîtier.
Berthoud, Emile, pos. cadrans.
Kohli, Hermann, cond. mach.
Matthey, Henri, sertisseur.
Pellaton, Gaston, fournit.
Kohler, Simon Vve, ménag.
Droz, Georges, empl. post.
Gendre, Pierre, commis.
- 9 Commune, propr.
Walther, Georges, commis.
Lavanchy, Albert, margeur.
Matthey, Adrien, dessinateur.
von Gunten, Marc, photograv.
Mayer, Gs, instituteur.
Dubois, Marcel, commis.
Bahon, André, régleur.
Montandon, Ern., secr. F.O.M.H.
- 10 Commune, propr.
Girard, Chs, emboîteur.
Favre, René, remonteur.
Bédert, Arm., mécanicien.
- 10 Cuenat, Louis, horloger.
Robert, Aug., ag. assurances.
Müller, Marcel, remonteur.
Muller, Chs, magasinier.
- 11 Commune, propr.
Maistre, Alb., boîtier.
Rubin, Marcel, horloger.
Lehmann, Lina Vve, ménag.
Schläppi, Pierre, tonnelier.
Diacon, Maur., empl. coop.
Gindraux, Edm., boîtier.
Schneider, Gges, commis.
Barbezat, Georges, commis.
- 12 Commune, propr.
Badstuber, Fritz, manœuvre.
Wehren, Marcel, boîtier.
Feisst, André, mécanicien.
Sandoz, Walther, boîtier.
Jaquet, Paul, empl. C. F. F.
Calame, Louis, termineur.
Rognon, Gges, remont.
Amev, René, manœuvre.
- 13 Commune, propr.
Graber, Roland, insp. sanit.
Lebet, Willy, commis.
Baer, Henri, commis.
Roschy, Arn., échappements.
Linck, Ernest, commis.
Châtelain, Arnold, représent.
Girard, Tell, pivoteur.
- 14 Commune, propr.
Gostely, Albert, coiffeur.
Stöckli, Chs, peintre.
Tripet, Alb., magasinier.

CRIC Poudre à nettoyer **Marc Reymond**
de premier ordre fabricant Envers 16

- 14 Tripet, Robert, mécanicien.
Proelochs, Gaston, boîtier.
Müller, Emile, mécanicien.
Meschler, Estelle, commis.

Alexis-Marie Piaget (Rue)

- 1 Widmer, Alcide, prop. et café.
- 7 Hoirie Robert-Nicoud, propr.
Curti, Lucien, cond. machines.
Monnot, J.-Luc., Vve, mén.
Nydegger, Alf., boîtier.
Kernen, Emile, s. profess.
Gagnebin, Marie Vve, ménag.
- 9 Hoirie Robert-Nicoud, propr.
Robert-Nicoud, Chs, rentier.
Gremaud, Marie Vve, ménag.
Gigy, Louise, ménagère.
Sandoz, Emma, ménagère.
- 13 Robert-Brandt, Olga, propr.
(Gér.), Robert-Tissot, Chs, Pro-
grès 63 a.
Sauser-Cattin, Marie, mén.
Ducommun, Hri, m. éc. horlog.
- 15 Romanet, Pl, propr. et cord.
Sester, Robert, horloger.
Tripet, Ernest, mécanicien.
- 17 Becker, Edmond, propr.
(Gér.) R. Bolliger, Fr.-Courv. 9.
Sandoz, César, remonteur.
Zürcher, Jean, commis.
Beuchat, Georges, commis.
Bossi, Chs, ferblantier.
Ingold, Ernest, commis.
Grellet, Marcel, boîtier.
Siegenthaler, Gottl., fromager.
Perret-Favre, Alex., visit.
- 19 Becker, Théodore, propr.
(Gér.) É. Henrioud, Paix 33.
Noirjean, Marc, boîtier.
Lebet, Albert, commis.
Donzé, Edmond, nickel.
Hirschy, Louis, remonteur.
Girard, W., régleur.
Girardier, Henri, exp'-autos.
Baillods, Jules, profess.
Perret, Georges, ressorts.
- 21 Bross, Arthur, propr. et représ.
Bandelier, Alph., Vve, ménag.
Frêne, Rémy, bijoutier.
Aubert, Juliette, pianiste.
Paratte, Alphonse, tapissier.
Stucky, Laure, régleur.
Ducommun, Jean, mécanic.
Jenny, Emile, employé gaz.
- 28 Schneider & Brunner, prop.
(Gér.) Blanc, Alp., Léo. Rob. 66.
Aubry, Paul, représentant.
Godat, Arnold, remonteur.
Seiler, Henri, comptable.
Hugentobler, Chs, mécanicien.
Maeder, Samuel, ressorts.
Wyss, Albert, professeur.
Jampen, Adolphe, graveur.
Rochat, Julien, secr. des Ecoles.
Frey-Lugien, Fritz, man.
- 29 Tschupp, Marie, propr.
Nussbaum, Arnold, fab. d'horl.
Houriet, Werner, horloger.
Etienne, Chs, échappements.
Kirchhof, Arth., horloger.
Baume, Irène, couturière.
Dombald, Jeanne, horlogère.
Rohr, Willy, anneaux.
Aebischer, José, épicerie.
Perret, Roger, charpentier.
Dubois, Georgette, horlogère.
- 31 Tschupp, Marie, propr. et mén.
Rickli, Chs, m. coiffeur.
Parel, Marg., commis.
Aubert, Maurice, o. ressorts.
Dalcher, Frédéric, horloger.
Juillerat, Paul, horloger.
Donzé, Jean, bijoutier.
- 32 Graber, Alb., propr. et fonction.
Reverchon-Jaquet, G., f. cadr.
Conzelmann, René, mécanicien.
Hellmann, Fritz, chef de bureau.
Hippenmeyer, Edg., commis.
Jaquet, Henri, industriel.
Ducommun, Jules-A., industr.
Kohler, Julia, vendeuse.
Driscoll, Wm, coupeur.
- 35 Collège, Commune, propr.
Châtelain, Vve Bertha, conc.

- 45 Balanche, C. Vve, prop. et rent. (Gérant), P. Feissly, Paix 39. Heyraud, Andrée Vve, régl. Aubert, Willy, horloger. Ducommun, Jean, manœuvre. Tritten, Louis, étampeur. Savoie, Albert, rentier. Lutz, Henri, sertisseur. Savoie-Robert, César, remont. Sandoz, Adrien, étamp. Voirol, Firmin, horloger.
- 47 Balanche, A. Vve, propriétaire. (Gér.), P. Feissly, Paix 39. Bourquin, Roger, représent. Balanche, Marcel, visiteur. Nussbaum, Alice, radium. Droz, Marcel, verres montres. Vuille, Emile & Cécile. Freitag, Aloïs, boîtier. Bourquin, Achille, pivot. Brandt, Justin, pendants. Lemrich, Gustave, o. cadrans.
- 49 Sandoz, Alfr., prop. et horlog. Refler, Laure, ménagère. Zumbrennen, Walther, cadrans, Michel, Fritz, boîtier. Sandoz, Germain, commerçant.
- 51 Brunner-Schneider, Mme, prop. (Gér.) Blanc, Alp., Léo.-Rob. 66. Vernier, Joseph, manœuvre. Wenger, Paul, ressorts. Besançon, Paul, horlog. Brandt, Paul, cond. machines. Zymbach, Gges, remont.
- 53 Lehmann, Ida, Vve, propr. et mén. Bodemer, Herm., bijoutier. Quéloz-Pico, Joseph, bijoutier. Sagne-Juillard, Amélie, s. prof. Béguelin, Armand, mécanicien.
- 54 Ducommun, G. et C., S. A., prop. et fabr. de boîtes or. Leschot, René, concierge.
- 58 Monnier, Paul, propr. et chaudr. Brandt, Maurice, typographe. Monnier, Marcel, négociant.
- 63 Küpfer-Bertholet, Alice-F., pr. (Gérant), P. Feissly, Paix 39.
- 63 Nussbaum-Widmer, Fritz, Vve, ménagère. Von Känel, Rosalie, épicerie. Lœtscher, Charles, remonteur. Aubert, Berthe, ménag. Jacot-Guillarmod, Alb., Vve. Dubois, Raoul, remonteur. Oberlin, Joseph Vve, ménag. Cattin-Nicora, Marthe, ménag. Girard, Conrad, remont. Huguenin, Charles, remonteur. Graizely, Jul.-Ach., comm. post. Ramseyer, Albert, horloger. Nobs, Ed., m. ferblant. (atel.). Allenbach, Pauline, Mme.
- 65 S. A. de l'Immeuble, propr. (Gérant), P. Feissly, Paix 39. Bahon, Edgar, verres montres. Lebet, Chs, pendants. Gutmann, Alf., empl. comm. Bubloz, André, proc. bque. Hausheer, Julie, ménagère. Lizzola, Martino, cordonnier. Nobs, Ed., ferblant. (atelier). Pasche, Marius, pierriste.
- 67 S. A. de l'Immeuble, propr. (Gér.) Gér. et Content. S. A. Donati, Paul, émail. Jeanbourquin, Louise, horlog. Voisin, Emile, boîtier. Allenbach, Friedrich, ébéniste. Jacot, Arthur, horloger. Jeanneret, Marie, Vve. Peçon, André, horloger. Erard, Ernest, horloger. Feller, Ernest, boîtier. Rochat, Paul, mécanicien. Hennet, Léon, boîtier. Paratte, Mme, ménagère. Miserez, Paul, manœuvre. Guenin, Aug., menuisier.
- 69 Soc. An. Immobilière, prop. (Gér.) Gér. et Content. S. A. Zehr, Berthold, commis. Queloz, René, horloger. Chatelain, Marcel, arts graph. Jaggi, Alph., serrurier. Sandoz, Henri, horloger. Sandoz, Lucien, repasseur.

- 69 Perdrix, Ls, Vve, ménag.
Boichat, Gges, greneur.
Bütikofer, Paul, commissionn.
Robert, Marcel, cadrans.
Berger, Georges, mécanicien.
- 71 Banque Cantonale, propr.
Schmid, Vve de Ch.-Léon et
Cie (S. A.), fabr. d'horlog.
- 72 Banque Cantonale, propr.
Tripet & Jeanrenaud, mécanic.
Wyler Watch Co.
« Émo », verres incassab. S. A.
- 73 Banque Cantonale, propr.
Tissage mécanique de Toile et
Crins S. A.
- 79 Schaltenbrand, E. Vve, prop.
(Gérant) A. Blanc.
Amstutz, Hélène, ouv. cadrans.
Jeanneret, Sam., négociant
Aeschbacher, Rosalie, commis.
Brandt-Frey, Henri, administr.
Bernet, Marius, comptable.
Grosjean, Berthe Vve, mén.
Kunz, Ad., mécanicien.
Jost, Gust, fournisseur.
- 80 S. A. de l'Immeuble, propr.
(Gérant), Armand Junod.
Junod, Armand, restaurateur.
Tièche, Gust, employé.

- 81 Schaltenbrand, E. Vve, prop.
(Gérant) A. Blanc.
Hurni, Germain, négociant.
Monnier, Georges, voyageur.
Kolsky, Henri, fab. d'horloger.
Schneider, André, commis.
Conzelmann, Gges, chef éb.
Jaggi, Gottlieb, serrurier.
Bandelier, Marcel, commis.
- 82 S. A. de l'Immeuble, propriét.
(Gérant), Junod, Armand.
Junod, Armand, restaurateur.

Arbres (Rue des)
(près de l'Hôpital)

- 1 Commune, propr.
Jeanneret, Arth., cordonnier.

- 10 Thomas, Henri, propriétaire.
- 20 Dolleyres, enfants, propr.
Dolleyres, Adrienne, mén.
- 35 S. A. Les Arbres, propr.
Grosjean, A., Dr méd. radiol.
- 37 Geiser, David, prop. et fermier.
- 39 Commune, prop.
Hug, Jean-Pierre, jardinier.
- 41 Hôpital, commune. prop.
Béguin, Louise, sœur direct.
- 43 Commune propriétaire.
Hôpital d'enfants.
- 84 Dubois, Jules, propr.
Bernasconi, Marcel, négoc.
- 88 Hurlimann, Jles, propr. et méc.

Arêtes (Rue des)
(au-dessus de la Place-d'Armes)

- 24 Court, A., propriét.
(Gér.) Blanc, Alph., L.-Rob. 66.
Theurillat, Célien, remonteur.
Messerli, Edouard, magasinier.
Muller, Edouard, pendants.

Aurore (Ruelle de l')
(au-dessous des Tourelles)

- 1 Calame, H.-L., prop. et comm.
Robert, Marcel, horloger.
- 3 Robert, Emma, pr. et inst. retr.
Kunz, Jeanne, Vve, ménag.
- 5 Lemrich-Carnal, Pl., propr. et
direct. fabr.
Monnier, Marc, comptable.
- 7 Carnal, Pl-Ed., succ., prop.
Nicolet, Aurèle, boîtier.
Pellaton, Camille, horloger.
Carnal, Samuel, directeur.
- 9 Perrier, Lina Vve, pr. et mén.
Augsburger, Ida Vve, ménag.
Gosteli, Emile, mécanicien.

- 11-13 Degoumois, H.-V., Hoirie, pr. (Gér.), P. Feissly, Paix 39. Montandon, Maurice, typogr. Herzog, Mariette, gde mal.
- 16 L'Héritier, Fréd., propr. (Gérant), A. Jeanmonod. Auberson, Ern., empl. C.F.F. Paquier, Jules, douan. retraité. Juillerat, Maxime, méc.-dent. Stucky, Eug., technicien. Biedermann, Albert, magasin. Crisinel, André, comptable. Stehlé, Gges, bijoutier.
- 18 L'Héritier, Fréd., propr. (Gérant), A. Jeanmonod. Ecabert, Sylvain, horloger. Portmann, Jos., voyageur. Wasserfallen, Anne-Mrie, inst.
- 20 L'Héritier, Fréd., propr. (Gérant), A. Jeanmonod. Bill, Marcel, horloger. Morel, Gaston, boîtier. Balmer, Roger, commis.
- Avocat-Bille** (Rue)
(quartier de Bel-Air)
- 2 Prœllochs-Chatelain, R., prop. et commis.
- 4 Commune, propr. Girard, Fritz Vve, ménag. Rosselet, Gges, remonteur.
- 6 Delachaux, Hoirie, propr. (Gér.), R. Bolliger, F.-Cour. 9. Rosselet, Paul-A., boîtier. Huguenin, Ed. Vve, ménag. Vuille, Werner, échapp.
- 7 Martinelli, Ugo, propr. et men. (Gér.), E. Henrioud.
- 8 Delachaux, Hoirie, propr. (Gér.), R. Bolliger, F.-Courv. 9. Sandoz, Ed., acheveur. Brandt, Arthur, remonteur. Fehr-Bögli, Elisa, Vve, ménag.
- 9 Martinelli, Ugo, propr. et men. (Gér.), R. Bolliger, F.-Cour. 9.
- 10 Castioni, enfants, propr. (Gér.), A. Jeanmonod. Boichat, Elisa, ménagère. Rouillier, Emile, man. gaz. Dornier, Alfr., jardinier. Cattin, Paul, soudeur. Prœllochs-Lauchli, C., remont. Krebs, Alfred, ébéniste. Rothen, Ed., boîtier.
- 12 Juillerat, Ariste, prop. et rem. Gneccchi, Jules, Vve, ménagère. Jeanmaire, Chs, horloger. Freitag, Alfr., boîtier. Aubry, Gaston, boîtier. Aellen, Arthur, facteur.

Balance (Rue de la)

- 2 Rucklin, Ad., prop. Benoit, Alfred, dentiste. Moritz, W. Vve, chapellerie. Garrand, Ernest, tailleur. Robert-Tissot, Ed., notaire. Huguenin-Jeanerret, Mme, mén.
- 3 Luthy, Jules, propriétaire et mercerie-passementerie. Parisod, Jules, ag. retraité. Grosvernier, Gges, repasseur.
- 4 Devaux, Jeanne-Bertha, prop. (Gér.), Dr A. Bolle, Promen. 2. Dubois, Edmée, négociante. Dubois, Armand, termineur. Brossard, Jean, coiffeur. Bourquin, Jules-Ad., manœuv. Aubert, Jeanne, ouv. fabr. Hurwyler, Jacob, peintre.
- 5 Jaquet, Rob., propr. et boul. Chopard, H., sports. Dubois, Georges, nickelleur. Vermot, Léon, manœuvre. Bertolami, Joséphine, ménag. Perret, Esther Vve, ménag. Pandel, Paul, journalier.
- 6 Dintheer-Gusset, C., propr. et rentier. (Gérant), P. Feissly, Paix 39. Dintheer, W., dor., encad., rel. Bettosini, Etienne, maçon.

- 6 Daum, Frédéric, horloger.
Reymond, Marg., régleuse.
Jeanneret, Paul, facteur.
- 6a Dintheer-Gusset, C., propr.
(Gérant), P. Feissly, Paix 39.
Cachelin, Gges, remonteur.
Ray, Oscar, boucher.
Galeazzi, Marthe, ménagère.
- 8 S. A. de l'immeuble, propr.
(Gér.), W. Baltisberger.
Hôtel de la Balance.
König, Jean, hôtelier.
- 10 Meyer-Weill, Max, pr. et rent.
(Gér.), R. Bolliger, Fr.-Cour. 9.
Société Kaiser, com de cafés.
Mag. de la Balance, S. A., tissus.
Joerin, H., mécan.-dentiste.
Tschanz, Jacob, s. prof.
Leibacher, Fritz, tailleur.
L'Eplattenier, Jean, radios.
Würsten, Henri, fab. boîtes.
- 10a Straubhaar, Ftz, propr. et boul.
L'Eplattenier, Adrien, man.
Huguenin, André, sculpt.
Gisler, Bertha Vve, ménag.
Hug, Armand, horloger.
Devins, Marcel, cordonnier.
Von Kaenel, Georges, horlog.
Wittwer, Ernest, monteur.
Vifian, Louis, peintre.
Gerber, Carol. Vve, couturière.
Brandt, Alcide, tailleur.
- 10b S. A. de l'immeuble, propr.
(Gérant), A. Jeanmonod.
Stuedler, Arth., boucherie.
Delaprès, Roger, méc. chauff.
- 12 Schmidiger, Ed. Vve, propr. et
laiterie.
(Gér.), Schlunegger, Charles,
Tuilerie 30.
Glauser, Fritz, boucher.
Sartore, Nicola, denrées alim.
Brandt, Henri, dr-médecin.
Frascotti, André, peintre.
Calame, Henri, manœuvre.
Junod, Arnold, manœuvre.
- 12a Schmidiger, Ed. Vve, propr.
(Gér.), Schlunegger, Charles.
Tuilerie 30.
Viviani, François, mécanicien.
- 13 Bloch, Félix, prop.
(Gér.) P. Feissly, Paix 39.
Jaggi, Roger, coiffeur.
Blumenzweig, Sam., négoc.
Jeanmonod, Paul, manœuvre.
Bertrand, Adrien, tab., cig.
- 14 Zuger-Thonen, Eug., Vve, pr.
et sans profession.
Méroz, Hubert, coiffeur.
Chopard, Emma, tabacs et cig.
Schär, Marie, épicerie.
Courbey, Marg., mde légumes.
Décombard, Melles, lapid.
Jeanmairet, Jeanne, mercerie.
Méroz, Gaston, coiffeur.
- 15 Rufet, Louis, prop. et tenanc.
Hôtel de la Croix d'Or.
- 16 Balance S. A., prop.
(Gér.) Gérances & Cont. S. A.
Aubert, Henri, photographe.
Berger, Chs, Vve, parapluies.
Geiser, Fritz, négociant.
L'Eplattenier, Olga, ménag.
Veuve, Paul Vve, ménag.
Descombes, Alb., commission.
- 17 S. A. Immeuble, Balance 17.
Piémontési, Jean, cafetier.
Lizzola Jean, manœuvre.
Bettex, Mlle, modiste.
- 19 Hiltbrand, Alfr., prop. et nég.

Banneret (Rue du)
(Grenier)

- 2 Commune, prop.
Droz, Victor, évangéliste.
Conrad, Vve, P.-A., emp. mag.
Robert, Léon, visiteur.
Girard, André, manœuvre.
Jacot-Bugnon, Rachel, Vve, mén.
Jacot, Charles, menuisier.
Berthe, Rose, ménagère.

- 4 Dumont, E., Mme, propriét.
(Gér.) E. Robert-Tissot, notaire.
Dumont, Louis, bijoutier.
Droz, René, verres de mont.
Maléus, Eug., menuisier.
Monnier, Ulysse, acheveur.
Perrenoud, Vve de Paul, mén.
Grin, Constant, gendarme.
Savoie, Arthur, caviste.
Laval, Elie, horloger.

Bassets (Rue des)

(en-dessous de l'hôpital).

- 2 Zürcher-Heyraud, Chs, propr.
et fabr. de secrets.
GrosPierre, Zélim, ag. police.
- 8 U's. de la Charrière S. A., prop.
(Gér.), R. Bolliger, Fr.-Cour. 9.
Bolliger, René, gér. immeubl.
Jeanneret, Pierre, graveur.
Michel, Jacques Vve, s. prof.
Jaussi, Louis, entrepreneur.
- 62 Rubin, Emma, Vve, propr., mén.
Peter, Arnold, boîtier.
Maurer, Ls, fais. ressorts.
- 62a Bagliani-Zimmermann, R.,
propr. et épicerie.
Scheidegger, Sam., machin.,
Stockburger, Alb., horlog.
Bauer, Jeanne, Vve, ménag.
- 64 Moser, Emile, prop.
Reymond, Ernest, manœuvre.
Pingeon, René, guillocheur.
Ducommun, Louis, repasseur.
- 66 Breguet, Léon Vve, propr.
Mühlethaler, Adr., ferblant.
Tarby, Willy, horloger.
Borruat, Joseph, agent de police.
- 68 Breguet, Léon Vve, propr.
Graber, Louis, ouv. cadrans.
Gogniat-Schneider, Const., ann.
Graber, Gottfr., manœuvre.
- 80 Cuche, René, propr. et typog.
Sohl, Georges, typographe.
- 80a Cuche, René, propriétaire.

Beauregard (Rue)

- 7 S. A. de l'Immeuble, propr.,
Reuille, Camille, boîtier.
Reuille & Cie, atel. polis. boît.
Notz, Alfred, mécanicien.

Beau-Site (Rue)

- 1 Wyder, Chs, propr. et boul.
Martin, Roger, lithographe
Berthoud, Wm, compt.
Augsburger, Vve Emma.
Meylan, Louis, empl. C. F. F.
Ray, Alfred, ag. assurances.
Huguenin, Ern., proc. bq.ue.
Augsburger, Edouard, graveur.
Huber, Henri, peintre.
- 3 Kunz, Jean, propriétaire.
(Gérant), A. Bolle.
Verdon, Eugène, typographe.
Imhoff, Jules Vve, ménagère.
Sandoz, Vve, Lina, ménag.
Schertenleib, Elise, ménagère.
Egger, Gges, fact. postal.
Jeanneret, Edg., graveur.
Légeret, Gustave, commis.
- 5 Luthy, Robert, prop. et négoc.
Guinand, Georges, bijoutier.
Kurz, Walther, chef bureau.
Jaquet, Paul, comptable.
- 7 Luthy-Beck, Rob., propriét.
Lauener, Willy, fournisseur.
Stählin-Baumgartner, A., proc.
banque.
Perregaux, Maurice, commis.
Gräbner, Ern., bijoutier.
Cachelin, Sam., voyageur.
Humbert-Droz, Raoul, commis.
Receveur, Gges, horloger.
Streit, Ernest, chauffeur.
Wenger, Robert, teinturier.
- 9 et 11 Collège des Crétêts.
Commune propriétaire.
Glauser, Arthur, concierge.
- 13 Commune, propr.
Humbert, Ulysse, boîtier.

- 13 Leuba, Armand, horloger.
Racine, Jacques, ach. échapp.
Zumbrunnen, Will., boîtier.
Jaanneret, André, empl. téléph.
- 17 Wenker, Fritz, propr., chef de
la Sécurité.
Guillod, Henri, émailleur.
Guyot, Georges, commis.
- 19 Baumann, Fritz, propr. et négoc.
Tissot, Caroline, institutrice.
Augsburger, Laure, ménag.
- 21 Etzensberger, Emile, propr. et
mécanicien.
- 23 Commune, propr.
Grandjean, Raoul, décott.
Muri, Ernest, boîtier,
Droz, Mme, ménagère.
Von-Känel, Edm., boîtier.
Robert, Vital, commis.
- 25 Commune, propr.
Stockburger, Jules, mécan.
Muhlethaler, Ed., galvanopl.
Stockburger, Paul, mécan.
- 27 Commune, propr.
Pugin, Emile, man. C. F. F.
Amez-Droz, Robert, pivotteur.
Montandon, Gs, typographe.
Wuilleumier, Edm., mécan.
Trautweiler, Fritz, ferblantier.
Hertkorn, Jean, homme de peine
- 29 Commune, propr.
Vuille, Arthur, remont.
Læng, Armand, remont.
Amstutz, Otto, horloger.
- 12 Franck, Emma, Vve, propr., mén.
(Gér.) E. Robert-Tissot, L.-Rob. 4.
Eggimann, Claire, réguleuse.
Huguenin, Léon, menuisier.
Imobersteg, Edmond, mécan.
Boichat, Robert, tourn. boîtes.
Vaucher, Violette, ménagère.
Girard, Arthur, boîtier.
Guyot, Raoul, mécan.
- 14 S. A. de l'Immeuble, propr.
(Gér.) Ed. Frey, Léop.-Rob. 145.
Riesen, Rod., boulanger.
Maléus, Eug., menuisier.
Leuba, Pierre, voiturier.
Lutz, Emile, boîtier.
Lutz, Charles, bijoutier.
- 15 Furno & Delvecchio, propr.
Hirschy & Co. S. A., ressorts.
- 20 Société Anonyme propriétaire.
(Gér.) A. Jeanmonod.
Bregnard, Fernand, ébéniste.
Frickart, Emile, fab. ress.
Beyeler, Jules, m. grav.
Lanfranchi, Joseph, pomp. fun.
Bodemer & Aab, boît. et bij.
Lanfranchi, Chs, menuisier.
Ducommun, Louis, technic.
Jakob, Vve, Benoit.
- 22 Boch-Mentha, J., propriétaire.
(Gér.), A. Blanc, Léop.-Rob. 66
Hofstetter, Alice, aiguilles.
Lehmann, Bertha, ménagère.
Méroz, Mad., Vve, ménag.
Huguenin, Albert, commis post.
- 24 Boch-Mentha, J., propr.
(Gér.), A. Blanc, Ld-Rob. 66.
Jeanrichard, Eug., manoeuvre.
- 26 S. A. de l'Immeuble, propr.
Bühler, André, fab. ressorts.
Bühler, Marcel, commis.
- 51 S. A. de l'Immeuble, propr.
(Gér.), A. Blanc, Ld-Rob. 66.
Restaurant de Bel-Air.
Frésard, Léon, restaurateur.
- 55 Ulrich, Wilhelm, pr. et négoc.

Bel-Air (Rue de)

- 8 GrosPierre, Ad., propr.
(Gér.) E. Henrioud, Paix 33.
Prétot, Ida, ménagère.
Jeanquartier, Gges, graveur.
Rickli, Chs, coiffeur.
Grisel, Marcel, empl. tram.
Gobat, Arthur, guillocheur.
Quadranti, Ern., mécan.
Pierrehumbert, Ali, dém.
Jaanneret, Jules, commiss.

Bellevue (Rue de)
(Place d'Armes)

- 13 Jaggi-Schilt, Ern., propriétaire.
Rousset, Edmond, cuisinier.
- 15 Perrenoud, Max, prop. et ach.
(Gér.) Gérances & Contentieux
Perrenoud, André, boîtier.
Dubois, Chs, commiss.
Moor, Henri, échapp.
Perrenoud, Louis, acheveur.
- 19 Porret, Ern., propr. et retraité.
Maire, Ernest, commis.
Amez-Droz, Charles, remont.
Perret, Ami Vve, journalière.
Vuilleumier, Jules, retraité.
Calame, Fritz, empl. postal.
Bandelier, Jean, aide géom.
- 23 S. A. Immeuble Ble-Vue 23, prop.
(Gér.) A. Jeanmonod.
Hug, Paul, décolleur.
Méroz, Georges, bijoutier.
Huguenin, Henri, techn.
Leuthold, Paul, boîtier.

Bois (Rue des)
(près de l'Hôpital)

- 2 Hofstetter, Pl-Ed., propriétaire,
commis postal.
Schmidt, Jules, relieur.
Berger, Chs, fab. ressorts.
- 4 Schneider-Scaremberg, M., pr.
Scaremberg, Louis, dégross.
Tissot, Ed., agent police.
Schneider, Ed., agent police.
- 6 Hofstetter, Pierre, propriétaire
et commis postal.
Perrenoud, Ed., assortiments.
- 8 Matthey Gges, prop. et man.
Zundt, Chs, menuisier.
Alber, Berthe Vve, ménagère.
- 10 Wælti, Lina, propr. et ling.
Ernst, Maurice, méc.-tourneur.
Kernen, Chs, fab. ressorts.

Bois-Gentil (Rue du)

- 7 Hofmänner, B., Dr, prop. et prof.
Huguenin, Mcel, chef contrôle.
- 9 S. A. de l'Immeuble, propriét.
Perrin, Tell, Dr, avocat.
Regazzoni, Paul, remont.
Favre, Maurice, fab. boîtes.
- 11 Junod, André, propriétaire.
Bloch-Metzger, Ges, négoc.
Singer, Jean, fabr. cadrans.
- 15 Landry, J.-A., Vve, et ses enf.,
propr. et négoc.
Landry, André, commerçant.

Boucherie (Rue de la)

- 2 Jaquet, R., propr.
- 4 Jaquet, Rob., boulang. et prop.
- 5 S. A. de l'Immeuble, propr.
(Gérant), Et. Perret, Serre 100.
Caccivio, Louis, restaurateur.
- 6 Bernath, Emile, pr. et charron,
Girardin, Germain, horloger.
Girardin, Jean, horloger.
- 9 Hoirie Leuzinger, prop.
(Gér.) Albert Leuzinger.
Villars, Hortense, ménag.
Burgener, Achille, acheveur.
- 16 Société Anonyme, propr.
(Gér.), P. Feissly, Paix 39.
Jeanrichard, Bertha, ménag.
Graf, Adolphe, manœuvre.
Weibel, Herm., graveur.
Racine, Ali, cadrans.
Perrin & Co., fab. de ressorts.
Wuilleumier-Perret, Gabrielle,
pension.
- 18 et 20 Isler, Léon, propriét. et
négoc. bestiaux.

Boulevard de la Liberté

- 1 Commune, propr.
Brechtbühl, Georges, voiturier.

CRIC est un produit suisse, **Marc Reymond**
d'un prix très raisonnable fabricant Envers 16

- 2 Commune, prop.
Froidevaux, Henri, peintre.
Gøring, Valérie, ménagère.
- 3 Commune propriétaire.
Matthey, Ch.-Aug., empl. téléph.
- 4 Hitz, Alfr., prop. et porcherie.
Eggimann, Willy, porcher.

Breguet. (Rue)
(Usine électrique)

- 16 Commune, propr.
Matthey-de-l'Endroit, Jean.
agriculteur-fermier.

Buissons (Ruelle des)

- 1 Schmitt-Warmbrodt, succ., pr.
Graber, Mmes.
Universo S. A., fab. aiguilles.
Schmitt, Chs, industriel.
Huguenin, Paul, concierge.
- 3 Moser, Emile, propr.
Guenat, René, ressorts.
Jacot, Marcel, émailleur.
Zumstein, Vve, aiguilles.
- 5 Breguet, Léon, succ., propr.
Dubois, Aline, régleuse.
Anderegg, Math., cadrans.
Courvoisier, H., commissionn.
- 7 Duvoisin-Kullmer, propr.
Parel, Léon, Vve, ménagère.
Courvoisier, Fern., cadrans.
Fellhauer, Arn., serrur.
- 9 Duvoisin-Kullmer, prop.
Houriet, Henri, bijoutier.
Degen, Chs, commissionnaire.
Beuchat, Emile, remonteur.
Ermatinger, Albert, remont.
Loze, Constant, manœuvre.
Madliger, Rosina, Vve, mén.
Burri, Numa, magasinier.
Magnin, Jenny, s. profession.
Jeanrichard, John, manœuvre.
Richo, Alph., gendarme.
Meyrat, Henri, remonteur.

- 11 Breguet, Léon Vve, prop. et mén.
Pfister, Désiré, commis.
Schwab, Albert, mécanicien.
Matthey, Adèle, ménagère.
Calame, Georges, graveur.
Froidevaux, Marcel, décoll.
Sorgen, Mathilde, commis.
Baer, Gges, mécanic.
Paratte, Marcel, horloger.
Bourquin, Maurice, manœuvre.
- 13 Ochsenbein, Elise, pr. et mén.
Eymann, Fritz, gérant Coopér.
Zysset, B., mécan.
- 15 Heus, Fr., prop.
Roth, Edmond, horloger.
- 17 Buissons 17, S. A., prop.
(Gér.) Emile Imhof.
Imhof, Emile, facteur postal.
Schneider, Armin, technicien.
- 19 Guyot, Chs. A. et Matthey, F.,
propr.
Guyot, Charles-Ami, horlog.
Matthey, Paul, boîtier.
Matthey, James, boîtier.
- 21 Dubois, Ls, prop. et remont.
Dubois, Paul-Ele, horloger.
Sunier, Marthe, ébauch.
- 23 Girard, Chs, prop. et boîtier.
Roulet-Muller, Fern., typogr.
Gigon, Berthe & Laure, poliss.

Célestin Nicolet (Rue)
(quartier de Bel-Air)

- 2 S. A. de l'Immeuble, propr.
Dubois, Ernest, fab. spiraux.
- 4 Martinelli, Ugo, propr.
(Gér.) E. Henrioud.
Martinelli, Guido, atel. peint.

Cernil-Antoine (Rue)
(quartier du Succès)

- 5 S. A. de l'immeuble, propr.
(Gér.) Georges Poyard.
Kapp, Léon, serrurier.

- 5 Gerber, Louis, Vve, ménag.
Pittet, Louis, pendants.
Dupré, Louis, commiss.
Graf, Willy, bijoutier.
Diacon, Tell, scieur.
Dubois, Eugène, typographe.
Henry, Roger, mécanicien.
Burri, Marcel, remont.
Nussbaum, Chs, commis.
- 7 S. A. de l'Immeuble, propr.
(Gér.) Georges Poyard.
Robert, Pierre, remonteur.
Besson, Arthur, horloger.
Clerc, Willy, acheveur.
Gostely, Alb., coiffeur.
Haldimann, F., commis C.F.F.
Matthey, Hilaire, remont.
- 14 Fiedler, Arts graphiques S. A.,
prop., lithographie-imprim.
Matile, Arthur, concierge.
- 19 Commune, propr.
Leibungut, Arthur, étamp.
Gigandet, Auguste, remont.
Cattin, Léon, commis.
Lassieur, Louis, méc. C. F. F.
Huguenin, Alb., repasseur.
Guenat, Edg., essayeur-juré.
Debrot, Armand, fonc. comm.
Grosjean, André, m. techn.
Tüller, Mlles, ménagères.
Giger, Jos., garagiste.
- 21 Commune, propr.
Gyger, Paul, mécanicien.
Niederhauser, Gottf., mécanicien C. F. F.
Vermot, Paul, fabricant.
Matthey, Paul, guillocheur.
Fallet, Ernest, emboîteur.
Germann, Walt., commis.
- 23 Commune propriétaire.
Maillard, Etienne, facteur.
Hertig, Berthe, vendeuse.
Froidevaux, Henri, fournir.
Winkelmann, Tell, boîtier.
Montandon, Paul, commis.
Rauber, Gges, achev. échapp.
Métraux, Aloïs, cond. C. F. F.
- 25 Commune, propr.
Parel, Léopold, chef d'équipe.
Doudin, Charles, chef train.
Augsburger, Gaston mécan.
Duperret, Chs, remonteur.
Vaucher, Fernand, horloger.
Glasson, Armand, remont.
Ketterer, Maurice, mécan.
- 27 Commune, propr.
Muller, Gustave, pendants.
Hertig, Jules, commis postal.
Kernen, Arn., retraité.
Haldimann, Fréd., empl. C. F. F.
Hofstetter, Gges, commis post.
Aecherli, Nicolas, commis.
Matzinger, Emile, empl. drog.
Baillod, Jâmes, boîtier.
- 29 Commune, propr.
Schneeberger, Gust., man. C.F.F.
Stöckli, Eug., mécan. C. F. F.
Yersin, Henri, commis C. F. F.
Jaccard, Henri, commis.
Burri, Milles, coutur.
Jobin, Marcel, facteur.
Montandon, Henri, boîtier.
Bubloz, René, graveur.
Nicolet, Samuel, m. technicum.
Fluckiger, Marcel, manœuvre.

Champs (Rue des)

ci-devant boulevard des Crêtêts.

- 9 Paci, Louis, propriétaire.
(Gér.) A. Blanc.
Mojon, Marcel, émailleur.
Châtelain, Samuel, remont.
Jacot, Aurèle, régleur.
- 11 Paci, Louis, propriétaire.
(Gér.) A. Blanc, not.
Mathys, René, mécanicien.
Hugonnet, Jules, o. balanciers.
Rodé, Ernest, représentant.
Fivaz, Mcel, électr.-technic.
- 17 Nouveau Foyer S. A., prop.
(Gér.) A. Jeanmonod.
Boichat, Alcide, étampeur.
Willen, Pierre, chauff. C. F. F.

CRIC Poudre à nettoyer **Marc Reymond**
de premier ordre fabricant Envers 16

- 17 Jeanrenaud, Léon, pendants.
Turban, Arnold, horloger.
Berger, Louis, remonteur.
Wälti, Jacob, manœuvre.
Grimm, Maurice, remonteur.
- 19 Nouveau Foyer, S. A., prop.
(Gér.) A. Jeanmonod.
Bögli, Jean, manœuvre.
Calame, Arnold, empl. C. F. F.
Gfeller, Emile, scieur.
Houriet, Chs, remonteur.
Blaser, Walter, boîtier.
Bugnon, Chs, techn.-électr.
Thiébaud, Henri, boîtier.
Matthey, Gérard, horloger.
Calame, Emile, fondeur.

Chapelle (Rue de la)

- 3 Mairôt, Alph., prop.
Liniger, Emile, plots, anses,
Cernuschi, Alfred, menuisier.
Hugonet, Stänz & Co, ébauc. bal.
Courvoisier, André, tapissier.
- 4 Chapelle S. A., propriétaire.
(Gér.) Berger Rud.
Schneider-Nicolet, Cécile, mén.
Vuille, Anna, ménagère.
Bühler, Aug. Vve, ménagère.
Dumont, Cécile, horlogère.
Häusler, Emile, voyageur.
Berger, Rod., mach. à écrire.
Waltisbühl, Ant. & Cie, mach.
à écrire.
- 5 Paroisse cath. nation., prop.
La Cure.
Couzy, J.-B., curé.
Hauen, Alfr., manœuvre.
Juillerat, Ld, nickeleur.
Gaufroid, Fanny, polisseuse.
Monbaron, Aline Vve, mén.
- 6 Marelli, Josué, meubles, prop.
- 7 La Chapelle, par. cath. nat. pr.
- 9 Rais-Grosjean, Marie, prop.
(Gér.) Albert Rais.
Curta, Ulderico, menuisier.
Glauser, Wm, ag. police.

- 9 Richard, Arthur.
Fleuty, Lina, colporteuse.
- 11 Cart-Gruet, Henri, pier.-sert. pr.
Savoie, Olga, ménagère.
Huguenin, Julia, lingère.
Maumary, Léon, bijoutier.
Voïrol, Eugénie, ménag.
- 12 Von Hoff & Woiblet, propr.
(Gér.) E. von Hoff.
Perrier, Alice, vendeuse.
Richard, Arth., remonteur.
Meyer, Chs, manœuvre.
Gentil, Numa, manœuvre.
Bretscher, Marcel, relieur.
Brochella, Bapt., Vve, ménag.
Crevoisier-Messerli, Lina, rep.
Jungen, Chr, manœuvre.
Montandon, Laure, ménag.
Jeanmaire, Bertha, ébauches.
Weick, Aline, journalière.
- 13 Redard-Jacot, Walt, prop. rep.
Jaquenoud, Gges, typogr.
Turban, Alice et Gritha, mén.
Unternährer, Adrien, empl. S. I.
- 15 Santschy, U., propr., s. prof.
Guinand, Justin, joaillier.
- 17 Mairôt, Alph., prop.
Miche, Adrien, horloger.
Reymond, Jâmes, commissionn.
Jeanmonod, Juliette, ménag.
Weber, Gges, menuisier.
- 21 Schwab, Ele, propr. et camion.
Leuba, L. Vve, ménag.
- 23 Bonsack, Ch.-Al., Hoirie, prop.
Stæhli, Paul, présid. commune.
Matthey, Oswald, graveur.
Schwab, Gottl., fact. retraité.
Richard, Alb., graveur.
Grandjean, Albert, commis.

Charrière (Rue de la)

- 1 Benoît-Sandoz, H. Vve, prop.
et ménagère.
Vuitel, Arthur, fonct. commun.
- 2 Hahn, Julie, prop. et s. prof.
Biedermann, Hri, m. boulang.
Kühnli, Chs, graveur.

- 2bis Besançon, Jâmes, technicien et propriétaire.
Jeanrichard, Daniel, graveur.
Kissling, Marcel, échappem.
- 3 Méroz, Arnold, Vve, prop.
Gagliardi, Paul, entrepreneur.
Chappuis, Emile, fab. aiguill.
Frutiger, Jean, peintre.
Lauber, Fritz, facteur.
Aubert, Marius, emboîteur.
- 4 Hausmann-Strittmatter, A., pr. (Gérant), A. Jeanmonod.
Matthey, Willy, boucher.
Cattin, Arsène, pos. cadr.
Sunier, Paul, empl. tram.
Hahn, Julien, ressorts.
Geiser, William, manœuvre.
- 5 Calame-Bourquin, succ., prop. (Gér.), P. Feissly, Paix 39.
Chapuis, Arthur, émailleur.
Gex, Marcel, manœuvre.
Chopard, Gges, graveur.
Froidevaux, Alfr., charpent.
Augsburger, Charles, combust.
Girardot, Céline, ménag.
Pischel, Adèle, pol. aiguill.
- 6 Baumann, Gaspard-Louis, pr. (Gérant) E. Henrioud, Paix 33.
Guilloud, François, ébéniste.
Claude, Alfred, boîtier.
- 8 S. A. de l'Immeuble, propriét. (Gér.), Ls Cuendet, Cossonay.
Antenen, Chs, cafetier.
Kündig, Jos., manœuvre.
- 8a S. A. de l'Immeuble, propr. (Gér.), Ls Cuendet, Cossonay.
Ferrari, Jean, couvreur.
Krebs, Ern., m. boulanger.
- 10 Däppen, Jean, prop., m. cord.
Däppen, Willy, dégrossisseur.
Robert, Wm, manœuvre.
- 12 Martin, Pierre, prop. et commis.
Nussbaum, Henri, horloger.
Spätig, Raoul, coiffeur.
- 13 Inglin-Pellegrini, Mme, propr. (Gér.), P. Feissly, Paix 39.
Mainini, Dom., m. légumes.
- 13 Pelletier, E., graveur.
Jodelet, A., boîtier.
Vuilleumier, Edouard, dégross.
Amsler, Chs, boulanger.
Theurillat, Virgile, remonteur.
Bergeon, André, horloger.
Riesen, Fritz, boîtier.
Aubry, Léon, remont.
Rosselet, Fernand, emboît.
Grévy, Marg., ménagère.
Imhof, Ignace, boîtier.
- 13a Inglin-Pellegrini, Mme, prop. (Gér.), P. Feissly, Paix 39.
Golay, Wm, doreur.
Heger, Jules, horloger.
Houriet, Berthe, Vve, barill.
- 14 Société de construction, prop. (Gér.), R. Bolliger, Fr.-Cour. 9.
Robert, Paul, Vve, épicerie.
Baume, Paul, concierge.
- 15 Franel, Jules, prop. et vélos. (Gérant) Gianola, Jean.
Huguenin, Chs, remonteur.
Jobin, Paul, manœuvre.
- 16 Société de construction, prop. (Gér.), R. Bolliger, Fr.-Cour. 9.
Vollichard, Gges, o. cadrans.
Pugliesi, Joseph, mineur.
Huguenin, Fritz, emboîteur.
- 18 Commune, propriét.
Clerc, Albert, graveur.
Rouillier, Tell, remonteur.
Taillard, Eug., manœuvre.
- 19 Bernasconi, Lod., pr. m. men.
Lengacher, Hriette Vve, mén.
Jeanneret, Paul, emboît.
Triponez, Abel, horloger.
- 19a Scharpf, Chs, pr. et commis.
Méroz, Samuel, domestique.
Glauer, Emile, fondeur.
Gutmann, Charles, pendants.
- 21 Jeanmaire, Hoirie, prop.
Anro, Louis, cafetier.
Scalabrino, Marius, manœuvre.
Laager, Charles, électricien.
Wuillème, Paul, horloger.
Jeanneret, Marg., lessiv.

- 21a Jeanmaire, Hoirie, prop.
Solca, Léon, maçon.
Méroz, Ern., graveur.
Schluchter, Rosalie, lessiv.
Droz, Augusta.
- 22 Jeanmaire, Hoirie, prop.
Succursale de la poste.
Jobin, Louis, horloger.
Zosi, Jeanne, Vve, rentière.
Brandt, Alfr., sans profes.
Jeanmaire, Adr., ingén.
Supper, Eug., électricien.
Monnier, Paul, horloger.
Châtelain, Gges, garagiste.
Flury, Pierre, boîtier.
Montandon, Ed., commis.
- 23 Jeanmaire, Hoirie, prop.
Société de consommation.
Tissot, Albert Vve, ménagère.
Voutat, Eugène, termineur.
Binetti, Val., veuve de, mén.
Pelletier, Mme, ménagère.
L'Eplattienier, M., manœuvre.
Quattrini, Quirino, maçon.
Schilling, Wilhelm, horloger.
Stuedler, Gges, emboît.
Vuitel, Henri, serrurier.
Claude, Ali, boîtier.
Anthoine, Roland, gainier.
- 25 Tognan-Barmaverain, A., prop.
et ramoneur.
Brandt, Jules, boîtier.
Mayer, Louis, cordonnerie.
- 26 Jeanneret-Loze, E., pr. et grav.
- 27 Jeanmaire, Hoirie, prop.
Joly, Paul, remonteur.
Von Kaenel, Christian, horl.
Vaucher, Louis, s. profession.
Comini, Candido, maçon.
Calame, James, horloger.
Allenbach, Rob., manœuvre.
- 28 Girardclos, Edm., propr.
Vuille, Hermann, émail.
Zurbuchen, Jean, maçon.
- 29 Versell, Edwige, prop.
Sandoz, Fritz, boîtier et épïc.
Jeanmonod, Charles, sertiss.
- 29 Kernen, Jules, ouv. ressorts.
Jeanneret, René, ébéniste.
- 30 Girardclos Edm., propr.
Lemrich, Mmes, employées.
Bachmann, J. Vve, journalière.
Bourquin, Chs, élect. retraité.
- 31 Haudenschildt, Gottfried, Vve,
prop. et ménag.
Haudenschildt, Henri, remont.
Dubied, Arnold, négociant.
Schreyer, Chs, horloger.
- 33 Zwahlen-Dubois, enfants, prop.
Jacot, Gabriel, serrurier.
Zwahlen, Paul, commis.
Zwahlen, Marg., commis.
Dufaux, Georges, commis.
Schneegg, René, horloger.
- 35 Zozi, Laurent, Vve, propriét.
Durig, Fritz, Vve.
Nobs, Marcel, ferblantier.
Châtelain, Henri, horloger.
Maridor, Hélène et Adèle.
Dornier, Louisa, journalière.
- 37 Kahlert, Em., propr.
(Gérant) Schlunegger, Ch.
Amez-Droz, Vve, ménag.
Dubach, Fern., électric.
Keller, Chs, électricien.
Fehr, Charles, cadrans.
Berger, Marcel, ag. police.
Monnard, Vve de Louis, mén.
Hellmann, Marie, ménag.
Jetter, Fritz, fab. de cadrans.
- 41 Schaller, Johann, propr.
Casanova, Ang., ressorts.
Wæffler, Fritz, ressorts.
Bourquin, Camille Vve, mén.
Merguin, Pierre, horloger.
Burri, Rod., remonteur.
Ducommun, Adr., remonteur.
Demaison, Lucie, journalière.
Dubois, Emma, ménagère.
- 41a Schaller, Johann, propr.
Wæffler, Clara, ménagère.
Vuille, Marcel, manœuvre.
- 42 Ochsner, Hoirie, propr.
(Gér.), R. Bolliger, Fr.-Cour. 9.

- 42 Bula, Fritz, menuisier.
Spitzli, Bertha, vendeuse.
Ochsner, Anna, ménag.
Dellenbach, Walther, émaill.
Jeanneret, Hri, guillocheur.
Mauley, Gust., remont.
Matile, Georges, émailleur.
Charpiot, Jules, remont.
Dellenbach, Gust., cadrans.
- 44 Riva, Antoine, prop. et entrep.
(Gér.) A. Jeanmonod.
Ducommun, enfants.
Meyer, Louis, employé.
Kehrer, Edm., mécan.
Furrer, André, camionneur.
Passera, Oreste, représent.
Chappuis, Ele, fabr. aiguilles.
Humbert, Numa, adm. hôpital.
Jung, Willy, boîtier.
Michel, Ed., boîtier.
Oesch, Alfred, boîtier.
Kuntz, Henri, voiturier.
- 45 Monning, Ls, propr. et épïc.
Gindraux, Jeanne, poliss.
Lehmann, Gottfr., serrurier.
Steiner, Léonie, ménagère.
- 47 Grosvernier, Hri, pr. et boîtier.
Von Känel, Dan. Vve, s. prof.
Woodtli, Marcel, nickeleur.
Rätz, Jean, ébéniste.
- 48 Riva Ant. & Cie, entr. et pr.
- 49 Inglin-Pellegrini, Vve, propr.
(Gérant), Feissly, P., Paix 39.
Bueche, Marie, journalière.
Leschot, Aur., commis.
Morel, Marg., ménagère.
Leschot, Gérard, remont.
- 50 S. A. de l'immeuble, propr.
(Gér.) Jeanmonod, A., Parc 23.
Boss, Arth., secrets.
Riva, Louis, maçon.
Ochsner, Adolphe, ébéniste.
- 51 Voirol, H., prop. et fab. cadrans.
Walter, Werner, relieur.
Comtesse, Maurice, commis.
Chapatte, Germain, horl.
- 53 Société des immeubles Nord-
Est S. A., propr.
(Gér.) A. Jeanmonod, Parc 23.
Jeanmonod, Alexis, manoeuvre.
Vuilleumier, Louis, remonteur.
Jobin, Charles, boîtier.
Schlunegger, Louis, retraité.
Ackermann, Henri, Vve.
Zuber, Oswald, empl. tram.
Vuilleumier, Chs, horloger.
- 57 Riva, Noel, propriétaire.
(Gérant), A. Jeanmonod.
Dick, Adolphe, négociant.
Pizzera, Rob., m. boulanger.
Frund, Jacques, boîtier.
Noverraz, Franç., jardinier.
Heyraud, Hélène, régl.
Bouvet, François, employé.
Matthey-Lachat, F., boît.
Masson, Georges, mécanic.
Matthey, Gs, empl. téléph.
- 62 Grathwohl, Herm., prop., s. prof
Erard, Alfr., boîtier.
Zurbuchen, Paul, pendants.
Berger, Emile, ouv. ressorts.
Schärer, Séraphine, journalière
Miserez, Arth., boîtier.
Freitag, Pierre, charpent.
Courvoisier, Emile, remont.
- 64 Grathwohl, Hermann, prop.
Cernuschi, Ilario, horloger.
Sandoz, Jeanne Vve, s. prof.
Krattiger, Gges, étampes.
Mayer, Louis, cordonnier.
Dänzer, Louis, mécanic.
Gagnebin, Léon, fournisseuriste.
Noth, Jos., agent police.
Vuilleumier, Willy, horloger.
Matthey, Ern., gde communal.
- 66 Jeanrichard, C., prop.
(Gér.), P. Feissly, Paix 39.
Matthey-Vuille, Caroline, mén.
De Blaireville, A., cap. de pol.
Thiébaud, Marcel, grav.
Robert, Auguste, remonteur.
Amstutz, Anna, journalière.
- 68 Rovarino, Jean-Bapt., prop.
(Gérant), P. Feissly, Paix 39.
Duvanel, Hélène, ménagère.

- 68 Maire, Arthur, peintre.
Debonneville, Victor, mécan.
Jeanneret, Emile, mécanicien.
Schlotterbeck, Ch., maréchal.
Balzaretto, Julia, ressorts.
- 73 Messerli, Wm, prop. et restaur.
- 80a Mérégnani, Hoirie, propr.
(Gér.), R. Bolliger, Fr.-Cour. 9.
Maurer, Emile, ouvr. T. P.
Schenk, Paul, chauffeur.
Zimmermann, Henri, jardin.
- 81 Brechbühler, F., prop. et rent.
Lesquereux, Aline, ménag.
Reymond, Jacques, manœuvre.
Vuille, Pierre, régleur.
- 82 S. A. de l'immeuble, propr.
(Gér.) R. Bolliger, Fr.-Courv. 9.
Gigon, Georges, commissionn.
Guttman, Alfred, manœuvre.
Rufenacht, Jean, manœuvre.
- 84 S. A. de l'immeuble, propr.
(Gér.) R. Bolliger, Fr.-Courv. 9.
Méroz, Eug., sculpt. (atelier).
Leuba, Louis, manœuvre.
Meyer, Emile, manœuvre.
- 85 Société Anonyme, propriét.
Merzario, Ariste, sculpt.
Montandon, Camille, horloger.
Cattin, Nelly, repasseuse.
- 87 Michelis, Alb., prop. et charp.
Michelis, Fréd., serrurier.
- 90 S. A. de l'immeuble, prop.
Torriani, Aug., sculpteur.
- 91 Hamm, Louis, propr. et cafet.
- 93 Karrer-Zaugg, Bertha, propr.
et ménagère.
Karrer, Chs, facteur.
- 95a Dubois, Osc., propr. et retr.
- 97 Marchesi, Pompeo, pr. et sculpt.
Hirschy, Aug., ressorts.
Parel, Henri, mécanicien.
Glauser, Albert, acheveur.
- 97a Marchesi, P., propr. et sculpt.
- 97b Brodbeck, Robert, pr. et rem.
- 101 Glauser, Arth., propr. et horl.
Glauser, Wilh., horloger.
- 102 Commune propriét.
Noverraz, Marcel, conc.-jardin.
- 106 Le Crématoire.
- 109 Kunz, Hermann, prop. et agric.
- 117 Gruet, Ern., propr. et remont.
Mæder, Georges, horloger.
- 123 Santschi, Rod., prop. et agric.
- 128 Von Almen, Ls Vve, prop. ferm.
- 128a Von Almen, Louis, prop.
Rufenacht, Louis, charron.

Chasséral (Rue de)
(quartier de Bel-Air)

- 4 Ludy, Arn. Vve, propr., opticien.
Pellaton, Gilbert, ingénieur.
- 6 Commune, propr.
Vuille, Alfred, nickeleur.
Huguenin, Chs, bijoutier.
Fehr, Armand, bijoutier.
Jacot, Marcel, boîtier.
Piguet, Ed., sertisseur.
Vuilleumier, Edg., mécanicien.
Caussignac, Albert, Vve, mén.
Ducommun, Edm., empl. gaz.
- 8 Commune, propr.
Nicolet, W.-A., commis.
Buttex, Oscar, agent police.
Vaucher, Victor, joaillier.
Ungricht, Ernest, photograv.
Walther, Paul, fournit.
Devenoges, Emma, ménagère.
Zaugg, Daniel, empl. commune.
- 90 S. A. de l'immeuble, propr.
(Gér.) Alb. Calame, Puits 7.
Girardin, Alph., md bois.
Grosvernier, Ami, horloger.
Guinand, Estelle, ménagère.
- 92 Deruns, Rose, propr.
Jacot, Wm, fais. ressorts.
Franz, Chs, boîtier.
Deruns, Marcel, mécan.

Chasseron (Rue du
(quartier des Tourelles)

- 3 Siegfried, Adr., prop. et pierr. f.
Schoop, Henri, commis postal.
Bugnon, Aurèle, professeur.
Stoll, Alfred, visiteur.
Mathys, Alb., horloger.
Perrin, Paul, remont.
- 5 Hirschy, Will., biblioth. et pr.
Calame, Paul, commis.
Monnier-Kneuss, H., remont.
Robert-Tissot, Pl., typographe.
Grieshaber, Elise, ménag.
Vuillemin, Wm, horloger.

Chemin-de-fer (Rue du)

- 4 C. F. F., propr.
Zumbrunnen, Ls, empl. C.F.F.
- 5 C. F. F., propriét.
Bureau des douanes.
Boss, Fern., chef de dist. C.F.F.
Tripet, R., adj. chef de gare.
Véron, Grauer & Cie, transp,
internationaux.
Kaech, Herm, mont. C. F. F.
- 6 C. F. F., propr.
Gare des voyageurs.
Braillard, Adrien, chef de gare.
Grandjean, Jâmes, s. chef gare.
Buttikofer, Jean, buffet.
Salon de coiff. J. Heimerdinger.
Kiosques à fleurs et à journ.
- 11 C. F. F. propriétaire.
Petite et Grande vitesses.
- 15 C. F. F., propr.
Muster, Hans, man. C. F. F.
- 16 C. F. F., propr.
Bureaux et dépôts.
Walther, Alfred, chef de dépôt
- 19 C. F. F., propr.
Laager, Ern., cantonn. C.F.F.

Cheminots (Chemin des)
(quartier du Succès)

- 1 S. A. Immeuble, propr.
(Gér.), Gér. & Contentieux.

- 1 Gagnebin, Léon, remonteur.
Guyot, Louis, mécanicien.
Conrad, Arthur, horloger.
- 3 Immob., Donnagemma, propr.
(Gér.), Gérances & Content.
Vernier, Marcel, manœuvre.
Droz, Louis, horloger.
Briffaud, Jules, employé.
Moor, Charles, horloger.
Boillat, Louis, guillocheur.
Matthey, Emile, télégraph.
Widmer, Otto, retraité.
Cattin, Ariste, boitier.
- 17 Commune, propriétaire.
Gindrat, Ern., remonteur.
- 18 Carrel, Fçois, man., C. F. F. et
propriétaire.
- 19 Commune, propr.
Bauer, Léon, adm. des écoles.
- 21 Meier, Alb., Vve, prop. et mén.
- 23 S. I. I. P., propr.
Paratte, Julia, horlog.
Châtelain, René, remonteur.
Hentzler, René, remonteur.
Prince, Henri, boitier.
Scheidegger, Fritz, graveur.
- 24 Von Känel, A., pr. & emp. C.F.F.
Huguenin, Sophie, colport.
- 25 S. I. I. P., propr.
Kaenel, John, remonteur.
Frossard, André, horloger.
Bourquin, Henri, ag. police.
Bregnard, René, horloger.
Zibach, Fernand, horloger.
- 26 S. I. I. P., propr.
Balmer, Gaston, échappem.
Trösch, Arm., décolleteur.
Gindraux, Alexandre Vve.
Känel, Ernest, boitier.
Chapatte, René, décoll.
- 27 S. I. I. P., propr.
Beuret, Robert, découpeur.
Neier, Léon, décolleteur.
Fäs, Jacob, empl. S. I.
Matthey, Fanny, ménagère.
Meier, Willy, chauffeur.

CRIC *Ne raye pas les objets* **Marc Reymond**
confiés à ses soins fabricant **Envers 16**

Clématites (Impasse des)
(anciennement Grenier 39 à 39e).

- 2 Jacot-Froidevaux, El., prop. et ébéniste.
Jacot, Jâmes, boîtier.
Laiterie Coopérative.
- 4 Juillard-Bernard, succés., prop. (Gér.), A. Jeanmonod, Parc 23.
Chapatte, Abel, remonteur.
Richard, Ida, nickeleuse.
- 6 Schwab, Fr.-Gges, propriét. et empl. postal.
- 8 Perret, Alf., prop. et manœuv.
Roulet, Marcel, margeur.
- 10 Schelling, Henri, propr. et horl.
Droz-Schelling, Mme, tailleuse.
- 12 Guyot, Alcide et Louis, propr.
Guyot, Alcide, boîtier.
Lehmann, Ernest, couvreur.
Huguenin, Marie, ménag.
Læderer, Mlles, régl.
Bertschi, Werner, commis.
Grandjean, Ernest, remonteur.
Guillod, Eug., ressorts.
Braun, Marcel, commis.
Britschgi, Gaspard, tailleur.
Sandoz, Gges, représ.
Muhlethaler, Ed., remonteur.

Collège (Rue du)

- 4 Schmidiger, Edouard-F., prop. (Gér.) Schlunegger, Chs, Tuilerie 30.
Frey, Th., ébéniste.
Choux, Elise, ménagère.
Jacot, Paul, manœuvr.
Rothen, Léon, machiniste.
Grandjean, Elisabeth, ménag.
- 5 Barbezat, Ch.-Ed., prop. (Gér.) Gér. et Content. S. A.
Biéri, Ggette, modes.
Robert, sœurs, employées.
Kuhfuss, Ernest, auto-garage.
Fruttschi, Louisa, ménagère.
- 6 Commune, propriétaire.
Ecole des Arts et Métiers.
- 7 S. A. de l'Immeuble, propr. (Gér.) Marcelli, D.
Marcelli, Dominig., pension.
Hochstrasser, Georges, lapid.
- 8 Lambert, Louis & Paul, propr. (Gérant), P. Feissly, Paix 39.
Scheidegger, B., journalière.
Mollinari, Jean, tailleur.
Zappela, Mario, primeurs.
Jeanrenaud, Osc., mécan.
Galotti-Richeli, Vve, ouv. aig.
- 8a Lambert, Louis & Paul, propr. (Gérant), P. Feissly, Paix 39.
Allera, Fiorina, taill.
Krähenbuhl, Victor, colporteur.
Aubry, Hermine, journalière.
Lœrtscher, Louise, ménag.
Martin, Charles, manœuvr.
Farny, Lydia, marchande.
Perrenoud, Emma, journalière.
Delachaux, Lucien, Vve, mén.
Hugoniot, Fritz, empl.
- 8b Lambert, Louis & Paul, propr. (Gérant) P. Feissly, Paix 39.
Zanini, Baptiste, m./cordon.
Mischler, Jean, laiterie.
Porro, Rose, ouvr. fabrique.
Jacot, Jules, retraité.
Cattaneo, Jean, atelier gyps.
Segessemann, Suz., journ.
Zapella, Mario, entr. et gar.
- 9 Juventuti, Commun., prop.
Policlinique.
Dépôt sanitaire.
Dispensaire antituberculeux.
Bureau des infirmières visit.
Assistance et ressortissants.
Assistance bernoise.
Debely et Kormann, srs visit.
Pythoud, Gustave, concierge.
- 10 Dunnenberg, Chs, prop. et ferb. (Gér.) A. Jeanmonod.
Ruggia, Bertha, ménag.
Hirt, Fréd., manœuv.
Führimann, Herm., ferblantier.
Calame, Marc, couvreur.

- 10 Rossel, Walther, remonteur.
Gentil, Georges, manœuvre.
- 11 Cuisine pop., Comm. propr.
Savoie, Paul, remonteur.
- 12 Jacot-Morf, Marg., propr.
(Gér.) Robert-Tissot, E., Léop.-
Robert 4.
Laiterie coopérative.
Ischer, Emile, jardinier.
Chatelain, Jules, émail.
- 13 Commune, propriétaire.
Rufener, Georges, débit sel.
- 14 Weber, Arn., prop. cafetier.
Bæhler, Christian, manœuvre.
- 15 Robert-Tissot, Ed., propriét.
Gentil, Roger, représentant.
Moro, Suzanne Vve, tailleuse.
Mantégani, Richard, maçon.
Gentil, Arnold, soud. cadrans.
- 16 Lévy, enfants de, prop.
Maître-Lévy, F., menuisier, fab.
cercueils.
Donzé, Alfred, cadrans.
Dubois, Ern., horloger.
- 17 S. A. de l'Immeuble, propriét.
(Gér.) Gér. & Contentieux.
Geiser, Louis, laiterie.
Guerra, Jean, serrurier.
Gentil, G., Mme, ménagère.
Bosquet, Oscar, architecte.
- 18 Ullmo, Gaspard, prop. comb.,
métaux et chiff.
- 19 Christen-Frei, Lina, prop.,
(Gérant), P. Feissly, Paix 39.
Christen, Jules, boulanger.
Jacot, Numa, remonteur.
Bersot, Achille, horloger.
Christen, Willy, boulanger.
Jeannin, Henri, mach.-outils.
Wessner, Jean, sell.-tapiss.
Aubry, Antoine, boîtier.
Ruffieux, Félix, manœuvre.
- 20 Berner, enfants de Gges, prop.
(Gérant), A. Jeanmonod.
Brandt, Paul, horloger.
Châtelain, Numa, manœuvre.
Girard, Félix, charpentier.
- 20 Graber, Chs, manœuvre.
Jacot, Raoul, ressorts.
Jacot, Eug., ressorts.
Sala, Joseph, Vve.
- 20a Berner, enf. de Gges, prop.
(Gér.) Schlunegger, C. Tuiler. 30.
Juvet; Roger, manœuvre.
- 21 Bayer-Jung, Paul, propriét. et
teinturier.
Bayer, M.-L. Vve, s. profess.
Stehlin, A. ménagère.
- 22 Schmidiger, Edouard, propr.
(Gér.) Schlunegger, C. Tuiler. 30.
Palares, Irma, creuseuse.
Taillard, Lucie, couturière.
Gindrat, Axel, terrassier.
Stoller, Alb., manœuvre.
Dombald, Eugénie, Vve.
Chapatte, Paul, Vve, ménag.
- 23 Ritter, Fréd. et enf., propr.
(Gér.) Marc Humbert, N.-Droz 91.
Rohrbach, Rod., camionneur.
Ritter, Fréd. Vve, mde légum.
Von Allmen, A., m. boucher.
Probst, Albert, étampeur.
Morsetti, Rita, Vve, ménagère.
Ducommun, Herm., manœuvre.
Huguenin, Joseph, commis.
Rufener, Eugénie, ménagère.
- 24 Hangar, écurie, buanderie,
Commune, propr.
Primeurs, S. A. (Entrepôts).
Weber, Pauline, ménagère.
- 25 Schneider, Emile, Vve, propr.
et ménagère.
Straumann, Max, Vve, café-br.
Schneider, Willy, m. boucher.
- 25a Schneider, Emile, Vve, propr.
Boucherie chevaline.
- 27 Brun, Jules, propriét.
(Gér.), Maurice Payot.
Von Känel, Arthur, fais. de res.
Kurth, Arnold, forain.
Kropf, Gottfr., maréchal.
Blaser, Paul, Vve, s. profess.
Schaffroth, Fritz, pâtissier.

CRIC est un produit suisse, **Marc Reymond**
d'un prix très raisonnable fabricant Envers 16

- 27a Brun, Jules, propr. et ramon.
(Gér.), Maurice Payot.
Borne, Astier, horloger.
- 29 Bourquin, enfants de Jules, propr.
Bourquin, Jtte, ménag.
Kaufmann, Hri, md combust.
Jaquet, Jâmes, ébéniste.
- 29a Bourquin, enfants, propr.
Criblez, A. & Cie, nég. vins.
Kehrli & Bächler, ébénistes.
- 30 Commune, propr. Bureaux,
Services industriels.
Jeanneret, Alfr., concierge.
- 31 Commune, propr. magasins et
ateliers du gaz.
Boss, Fritz, chef de service
Eau et Gaz.
- 31m Dépend. du gaz. Comm. pr.
Boss, Edouard, chef appareill.
- 32 Commune, propr., magasins
et ateliers services électr.
- 37 Maroni, Pascal, Vve, propr.
(Gérant), P. Feissly, Paix 39.
Burki, Rosine, épicerie.
Von Allmen, Mme, mén.
Schneiter, Louis, charron.
Dæpp, enfants.
- 39 Maroni, Pascal, Vve, propr.
(Gérant), P. Feissly, Paix 39.
Portner, Emile, Vve, ménag.
Perrinjaquet, Georges, menus.
Hadorn, Germain, manœuvre.
Portner, Louis, commis.
Méroz, Chs, mécanicien.
Depaoli, Pierre, manœuv.
Jeanneret, André, mécanicien.
Robert, Adamir, boîtier.
- 43 Compagnie du tramway, propr.
et bureaux.
Gachnang, Ern., ch. mécanic.
- 50 Walter, Ben., propr. et s. prof.
Houriet, Virginie, ménag.
Vuilleumier, Paul, remonteur.
L'Eplattenier, Paul, émail.
Jordi, Joseph, mécan.
Luscher, Chs, empl. commune.
Porret, Jules, manœuvre.
- 52 Walther, Benoît, propr.
Marchand, Albert, manœuvre.
Jacot, Fritz, voiturier.
Cornu, Fernand, dégross.
Reichenbach, Ed., manœuvre.
Weber, Georges, dégross.
Hofer, Emile, auto-garage.
Gilardi, William, manœuvre.
Borloz, Henri, peintre.
- 55 Guyot, Charles, propr. et cafet.
Jeanneret, René, boîtier,
Guyot, Arth., mécan. dent.
- 56 Laager, Louis, propriétaire.
Laager, Ls, fils, eaux, gaz.
Vuilleumier, Léon, horloger.
Kobel, Henri, horloger.
Bolliger, Vve, s. prof.
- 80 Calderari, Alex., propr. et sculp.
(Gér.) A. Marchand, L.-Rob. 4.
Calderari, Pascal, atel. sculpt.
Von Allmen, Rob., ressorts.
- 81 Hammel, Adrienne, propr.
Hammel, Gust., achev.

Combe-Grieurin (Rue)
(au-dessous des Tourelles)

- 1 Prëllochs, G., propr. et boît.
- 3 Beuchat, Pl-Emile, propr. et enc.
- 5 Ducommun-Aubert, Lse-Cécile,
propr. et ménagère.
Ducommun, Marc, commis.
Tissot, Charles, commis.
- 7 Evard, enf. de Fanny Vve, pr.
et négociants.
- 9 Girard-Dessouslavy, Albert,
propr. et chancel. comm.
- 11 Jeanneret, Jeanne-Marie, propr.
et o. radio.
Bourquard, Isaline Vve, mén.
- 13 Jeanmairret-Locca, E., Vve,
propr. et ménagère.
Baumat-Locca, Chs, v. montr.
- 15 Jacot, Chs, propr. et magas.
Perret, Paul-Emile, ressorts.
Baillod, Agnès, horlogère.

- 17 Affolter, Jos., prop. et sertiss.
Hoch, W., horloger.
- 19 Wullemin, Vve Ed., prop., mén.
Hotz, Albert, tonnelier.
- 21 Wullemin, Adél., Vve, pr. et mén.
Vuilleumier, Achille, horloger.
- 23 Jeanmairet, Ed., pr. et remont.
Bugnon, Emile, échappem.
- 25 Huguenin, Fritz, propr., achev.
Cléménçon, Francis, boulang.
- 31 Reymond-Weber, propr.
(Gér.) P. Feissly, Paix 39.
Matthey, Maria, horlogère.
Ritter, Robert, boîtier.
Glauser, Ed., mécanicien.
Gruning, Fritz, remonteur.
Perret, Florian, horl.
Perret, Adrien, remonteur.
Dubois, Julien, Vve, ménag.
Wicky, Joseph, manœuvre.
Beurret, Emile, remont.
Bourquin, Herm., pierriste.
- 33 Reymond-Weber, propr.
(Gér.) P. Feissly, Paix 39.
Boichat, Estelle, horlogère.
Pelletier, Louis, magasin.
Tissot, Albert, soud. d'assort.
Jeanneret, Louis, cantonnier.
Maire, Willy, émailleur.
Schmidt, Alfred, boîtier.
Perrenoud, Léop., emb.
Thiébaud, Hermann, horloger.
Girardin, Xavier, horloger.
- 35 Reymond-Weber, propr.
(Gér.) P. Feissly, Paix 39.
Dubois, Louise, Vve, ménag.
Jacot, Emma, cadrans.
Bitterlin, Chs Vve, ménag.
Vaucher, Henriette, commis.
Amev, Joseph, s. prof.
Heimann, Arthur, ressorts.
Dubois, Henri, boîtier.
Von Allmen, Ern., horloger.
Graf, Charles, mécanicien.
Droz, Laure, vendeuse.
- 37 Reymond-Weber, propr.
(Gér.) P. Feissly, Paix 39.
Blanc, Bthe, ménagère.
- 37 Chaboudez, André, remonteur.
Cuche, Fernand, manœuvre.
Grosvernier, Henri, boîtier.
Châtelain, Herbert, remonteur.
Jacot, Jules, tourneur.
Linder, Jacob, horloger.
Girard, Vve Alexis, ménag.
Huguenin, Rachel, ouv. fab.
- 41 Sagne-Juillard, L.-A., prop.
(Gérant) Jeanmonod, Alb.
Jeanneret, Mathilde, ménag.
Graupmann, Ele, fab. horlog.
Warmbrodt, Gges, commerc.
Rodé, C., fournisseuriste.
Primault, Paul-Adr., pasteur.
Tschiemer, Jeanne, commis.
Montandon, Marcel, architecte.
- 43 S. A. de l'Immeuble, propr.
(Gér.) A. Jeanmonod.
Graf, Henri, boucher.
Fehr, René, mécanicien.
Berger, Emile, boîtier.
Mojon, Gustave, caiss. bque.
Iseli, Edouard, commis.
Sandoz, Marthe, régleuse.
- 45 S. A. de l'Immeuble, propr.
(Gér.) A. Jeanmonod.
Manghera, Marius, commis.
Kollep, Léon, typographe.
Droz, Henri, remonteur.
Croisier, Chs, fab. boîtes.
Châtelain, Marcel, commis.
Joly, Stanislas, remont.
Langenberger, Gottfr., typo.
- 47 S. A. de l'Immeuble, propr.
(Gér.), Chapuy, Adrien.
Lambelet, Ern. Vve, archit.
Chédel, Emile, commis.
Kaiser, Pierre, négociant.
Schœpf, André, gainier.
Viette, A., technicien.
Quinet, Ant., prof. musique.
Kneuss, André, commis.
Matthey, Georges, voyageur.
- 49 S. A. de l'Immeuble, propr.
(Gér.), Chapuy, Adrien.
Jaquet, André, visiteur.
Gerber, Henri, commis.
Gindrat, Gges, comptable.

Ferblanterie : E. FARINOLI, Jaquet-Droz 14 a
Installations sanitaires

TÉLÉPHONE 22.691

- 49 Meyer, Adolphe, bijoutier.
Magnin, René, horloger.
Müller, Ed., Vve, négociante.
Guibelin, René, commis post.
Jacot, Roger, commis.
Chapuy, Adrien, commis.
- 51 Crivelli, Jean, propr.
(Gérant), A. Jeanmonod.
Robert, Emile, acheveur.
Souviron, Raph., ingénieur.
Grisel, Louis, fab. d'horlog.
Grosvernier, Georges, mécan

Combettes (Rue des)
près du restaurant de Bel-Air.

- 2 Fluhmann, Jean, Vve, prop. et
ménagère.
Lods, Chs, manœuvre.
Perrenoud, René, typogr.
Huguenin, Charles, boîtier.
Bourquin, René, tapissier.
Gigon, Ant., boîtier.
Gehring, Georges, horloger.
Froidevaux, Alb., fournitur.
- 4 Bopp, Chs Vve, prop. et mén.
Gogniat, Chs, rhabilleur.
Triponez, Maurice, horloger.
Prétot, Georges, boîtier.
Monnet, Henri, boîtier.
- 15 Grobéty, Lucien, prop. et élect.
Pécaut, Fernand, échappem.
Sester, André, horloger.
Huguenin, André, manœuvre.
- 17 S. A. des immeubles Nord-
Est, propr.
(Gér.) Jeanmonod, Alb., Parc 23.
Vauthier, Jules, grav.
Ducommun, Fritz, ébauches.
Gogniat, Marc, pendants.
Lauber, Ed., ressorts.

Commerce (Rue du)

- 5 Usine genevoise, propr.
Ducommun & Co., fab. boîtes.
Quaile, Henri, fab. horlogerie.

- 7 Usine genevoise de dégrés.
d'or, bureaux et atel, prop.
Bloch, Marc, Vve, huiles.
- 9 Usine genevoise, propr.
Meyer, Marcel, horloger.
Matthey, Flor., dir. Publicitas.
Emery, Alfred, négociant.
Nicora, Louis, concierge.
Ducommun-Tissot, G., Vve,
Berberat, Conrad, horloger.
Perrenoud, Chs, négociant.
Seefeld, Paul, fab. d'horlog.
- 13 Hirsch, Ach., succ., propr.
Grünberg, Gges, décorateur.
Châtelain-Sandoz & Co, b. or
Campiche, Pierre, gainier.
Froidevaux, Albert, fournitur.
Faivret, Marc-Th., émailleur.
Cervine S. A., fabr. horlog.
- 15 Hirsch, Ach., succ., propr.
Hirsch, Maurice, voyag.
Hirsch, Jules, fab. d'horlog.
Levaillant, Julien, fab. horlog.
Immele, Ad., concierge.
- 15a Hirsch, Ach., succ., propr.
Monnier, H.-F. & fils, nickel.
- 17 Ullmann, Hoirie, propr.
(Gérant) Blanc, Alph.
Blum, Chs, Vve.
Hofstetter, Willy, mécanicien.
Duquesne, Gges, dir. musique.
Ullmann, Henri, fab. horlog.
- 17a Ullmann, Hoirie, propr.
Braunschweig & Co, fab. d'horl.
- 51 Société immobilière, propr.
(Gérant) Alphonse Blanc.
Schafroth, Henri, commissionn.
Alber, Marc, boîtier.
Musy, Marcel, mécan.
Bornand, Berthe, ménagère.
Jammet, Alb., m. d'armes.
Felchlin, René, méc. dentiste.
Hirsch, Henri, fabr. horlog.
Ulrich, Arth., ingén.
Kaiser, Ed., prof. dessin.
Meyer, Charles, commis.

- 53 S. A. Le Lilas, propr.
(Gér.) A. Fontana.
Derivaz, Louis, mécan. C. F. F.
Horisberger, Emilie, ménag.
Sigg, Hans, fonct. douane.
Maurer, E., cheminot.
Ritter, Oswald, boîtier.
Leuba, Carola, concierge.
Fleury, Angèle, pharmacienne.
Schweizer, Alfred, commis.
- 55 S. A. de l'Immeuble.
(Gérant), Jacot-Guillarmod.
Walther, Robert, comptable.
Faller, Chs, prof. musique.
Lehnen, Ad., direct. banque.
Marchand, Arnold, com. bois.
- 57 S. A. de l'Immeuble, propr.
(Gér.) R. Jacot-Guillarmod.
Gafner, Henri, négociant.
Kernen, Wm, commis C. F. F.
Girardin, Henri Vve, ménag.
Seylaz, Eug., empl. tram.
Haller, Alb., commis.
Egli, Emile, empl. C. F. F.
Ducommun, Marc, commis.
Bottoner, Aurèle, empl. C. F. F.
Jeanneret, Arth., cordonnier.
Ellenberger, Ern., facteur.
- 59 S. A. de l'Immeuble, propr.
(Gér.) R. Jacot-Guillarmod.
Girardin, Chs, horloger.
Gozel, Ulysse, commis.
Pellaton, René, commis.
Matthey, Georges, voyageur.
Racine, Henri, horloger.
- 61 S. A. de l'Immeuble, propr.
(Gér.) R. Jacot-Guillarmod.
Blanchisserie des Crêtets.
Godat, Paul, tripier.
Jeanneret, Gges, horloger.
Beauverd, Paul, empl. C. F. F.
Richardet, Chs, horloger.
Robert, Marcel, horloger.
Miserez, Bernard, boîtier.
Guggisberg, Herm., boîtier.
Panissod, Edm., voyageur.
Gigon, Emile, commis.
Boillat, Maxime, graveur.
- 79 Coopérative, propr., épicerie.
Ischer, Oscar, boucher.
Isely-Golay, Vve, damasq.
Trieb, Hans, Vve.
Frantz-Perrenoud, Lucie, mén.
Moeschler, Arnold, commis.
Rubin, Alb., horloger.
Rubin, John, boîtier.
Jacot, Fernand, horloger.
Grandjean, René, mécanicien.
- 81 Coopérative, propriét.
Lehmann, Marcel, mécanicien.
Steiner, William, peintre.
Faton, Eveline, Vve, vendeuse.
Gentil, Guillaume, boucher.
Pfander, Emile, remonteur.
Marmier, Paul, mécanicien.
Von Niederhäusern, C., bouch.
Faivre-Girardin, Z., nickel.
Renner, Armand, boîtier.
- 83 Rueff, enfants d'Henri, prop.
(Gérant) A. Blanc.
Staudenmann frères, fermiers.
Bigler, Chs, journalier.
- 85 Danchaud, H.-V. propriét.
(Gér.) A. Jeanmonod.
Garage du Grand Pont S. A.
Automobiles et électricité.
- 89 Société des immeubles, prop.
Hertig, Georges, nég. vins.
Moor, Roger, horloger.
Anderegg, Louis, empl. post.
Wenger, Arm., fonct. cant.
Blanc, Fréd., empl. C. F. F.
Kaufmann, W., horloger.
- 91 Schmid, Henri, pr. ass. mob.
Badet, Henri, géolocheur.
Jeanneret, Paul, commiss.
Feuz, Georges, empl. garage.
Wessner, Herm., empl. C. F. F.
Schweizer, Fréd., empl. C. F. F.
Dumont, Louis, remont.
Girard, Alb. Vve, s. profess.
- 93 S. A. de l'Immeuble.
(Adm.), Chodéra, O.
Zehr, Gges, prof. cult. physiq.
Nicolet-Droz, Jeanne, ménag.
Pellaton, René, mécanicien.

CHAMBRES DE BAINS - W.-C. - BUANDERIE
E. FARINOLI, Jaquet-Droz 14a - Téléph. 22.691

- 93 Cogliati, Attilio, cordonnier.
Chouéra, O., étalagiste.
Dumont, Henri, remonteur.
Maurer, Albert, empl. C. F. F.
Kapp, Théodore, empl. C. F. F.
Schneider, Jules, électricien.
Jeanneret, Fritz, manœuvre.
- 95 Commune, propriétaire.
Baillod, veuve de J., ménag.
Oppikofer, John, facteur.
Zibach, Henri, nicketeur,
Ehrensberger, Otto, tonnelier.
Girard, Alexis, remonteur.
Leiser, Nicolas, manœuvre.
Châtelain, Ch -Osc., trempeur.
Werner, René, dir. Ass. bern.
Humbert, Chs, nielleur.
- 96 Coopératives Réunies, prop.
et magasin de légumes.
Laboratoire de pharmacie.
- 97 Commune, propriétaire.
Boegli, Alb., man. C. F. F.
Burgener, Henri, fondeur.
Heimann, Georges, domest.
Meylan, Albert, voiturier.
Rossel, Albert, typographe.
Gran, Jules, empl. post.
Dubois, Alice, Mme, ménag.
Linder, Marc, remont.
Bœsiger, Herm., emp. C. F. F.
Strub, Arthur, mécanicien.
Schütz, Emma, s. profess.
- 98 Coop. Réun., prop. et laiterie.
- 99 Commune, propriétaire.
Reichenbach, Ami, manœuvre.
Bloch, Laure, ouvr. fabrique.
Brandt, Henri, boîtier.
Borcard, Marc, guillocheur.
Portner, Edouard, remont.
Huguenin, Arth., ressorts.
Renggli, Alcide, pivot.
Perret, Georges, emboît.
Evard, Bertha, Vve, mén.
Wuilleumier, Alfred, profess.
- 101 Commune, propriétaire.
Fontana, Marie Vve, ménag.
Gatolliat, Emile, nicketeur.
Roulet, Chs, comptable.
- 101 Berthoud, Bernard, acheveur.
Lauber, Albert, pivoter.
Froidevaux, Pierre, commis.
Chapuis, U., veuve de, mén.
Clerc, Ulysse, pil. émail.
Kobza, Antoine, typographe.
Lods, Henri, remonteur.
Cosandier, Armand, remont.
- 103 Commune, propriétaire.
Droz, Emile, horloger.
Bourquin, Henri-Louis, repass.
Schmid, Alfred, chauffeur.
Landry, Léon, horloger.
Thiébaud, Gs, sertiss.
Diacon, Robert, pivoter.
Weick, Edmond, remonteur.
Ritter, Georges, facteur.
Augsburger, Ernest commis
C. F. F.
Beyeler, Adrien, remont.
- 105 Commune, propriétaire.
Jeanneret, William, horloger.
Hentzler, Henri, mécanicien.
Brandt, William, horloger.
Fontana, Mme, ménagère.
Baehr, Georges, étampeur.
Gacon, Gges, sertisseur.
Guyot, Estelle, Vve, ménag.
Gatolliat, Adrien, typographe.
GrosPierre, Edouard, boîtier.
Friedli, Joseph, typographe.
Mentha, Ami, remonteur.
Rauber, Fritz, boîtier.
- 120 Commune, propriétaire.
Graber, Chs, empl. Abattoirs.
Tissot, Gustave, chef méc.
Chuard, Alb., équarisseur.
- 121 Commune, propriétaire.
Direction des abattoirs.
Besse, Jules, dir. abatt.
Ruh, Jean, surveill.

Concorde (Rue de la)

- 1 Société Immobilière, propr.
Beiner, Auguste, commis.
Junod, Louisa, commis.
- 3 Gaille, Ls-Eug., pr. et fab. boît.

- 5 Dubois, John, propr. et caissier services industriels.
Montandon, Eglantine, mén.
Franck, Marcel, pendants.
Mathey-Junod, Raoul, comm.
Robert, Eugène Vve, mén.
Leuba, Jean, voyageur.
Girard, Marie Vve, ménagère.
Grosjean, Sophie Vve, ménag.
Quaile, Emma, secrétaire.
Capra, Jules, photograv.
- 7 Huguenin, Fr., pr. et f. horlog. (Gér.) Blanc, A., Ld-Rob. 66.
Huguenin, Herm., empl. tram.
Matthey, Chs, man. téléph.
Virchaux, Charles, fabr. horl.
Perret, Jules, horloger.
Perret, Alfred, pivot.
Nardin, Amélie, Vve, tailleuse.
Richard, William, graveur.
- 8 Castioni, enfants, propr. (Gér.), A. Jeanmonod, Parc 23.
Jacot, Jules, boîtier.
Béguelin, Léon, boîtier.
Voumard, Jeanne, lingère.
- 10 Castioni, enfants, propr. (Gér.), A. Jeanmonod, Parc 23.
Mutti, Chs, guillocheur.
Jacot, Georges, ferblantier.
Bossoni, Arnold-Ant., peintre.
- 8 Baumann-Schneider, F., propr. (Gérant), A. Jeanmonod.
GrosPierre, Paul, manœuvre.
Marcodini, Chs, maçon.
Schönenberg, Otto, mécan.
- 9 Pécaut, Adrien, propr. (Gérant), P. Feissly, Paix 39.
Fleischmann, Christ., boulang.
Muri, Charles, Vve.
Von Arx, Albert, mécanicien.
Kissling, Paul, remont.
Freitag, Jean, étampes.
Droz, Jules, ressorts.
Bourquin, Paul, remonteur.
- 10 Courvoisier, Hoirie, prop.
Favret, Jules, graveur.
Freitag, Albert Vve, ménag.
Leschot, Paul Vve.
Landry, Chs, émailleur.
- 12 Dubois-Sandoz, Henri-UI., pr. et remonteur.
Sandoz, Hermann, ébéniste.
Kncepfel, Otto, commis.
Fleury, Chs, remonteur.
Stauffer, Nicodème, électricien.
Erard, Alexis, horloger.
Von Känel, Alb., commis.
Jacot, Fritz, horloger.
- 14 Hirschy, J.-A., prop. et fab. hor.
Mathys, Willy, manœuvre.
- 16 Berner, G.-Ad., Vve, pr. et mén.
Robert-Tissot, Vve, s. prof.
Guyot, Emile, horloger.
Huguenin, Ch., remont.
Huguenin, Louis, boîtier.
Droz, Paul, remont.
Robert, Georges, commis.
- 17 Hartmann, Jean-Eugène, prop.
Landry, R., graveur.
- 18 Steiner, Georges, prop. et chef bur. Contr., retraité.
Gentil, Théophile, commis.
Kohler, Mina, rentière.

Côte (Rue de la)

- 2 von Hoff, Hoirie, propriétaire.
von Hoff, Eug., pasteur.
Hirschy, Jean, dir. Ecole d'Art.
- 5 Vuille, Henri-L., prop. et rem.
St-cchezini, Raph., cordonn.
Diekamp, Jos., Vve, régleuse.
Ramseyer, Gges, direct. Univ.
Ducommun, Jules, Vve, ménag.
Sengstag, Jules, mécanicien.
Jacot, Anna, ménagère.
- 7 Mutti, Gott, propriét.
(Gérant), P. Feissly, Paix 39.
Moser, Jean, empl. gaz.
Juvet, Arnold, commis.
Fluckiger, Willy, méc.-dent.
Geiser, Jules, empl. post.
- Couvent** (Chemin du)
- 28 Sandoz-Breitmeyer, prop. (Gér.), A. Jeanmonod.
Franz, Ernest, boîtier.

Conduites d'eau - Ecoulements - E. FARINOLI

Téléphone 22.691 — Rue Jaquet-Droz 14a

- 28 Kuster, Conrad, porcher.
Lange, Fritz, tourn. boîtes.
- 29 Sandoz-Breitmeyer, Gges, Vve.
propriété et négociante.
Berthoud, Alfred, horloger.

Grêt (Rue du)

- 2 S. A. Immeuble, propr.
(Gér.), Gérances et Content.
Stila S. A., fab. boîtes or.
Rauser, Louis, tailleur.
Roth, Gustave, représentant.
Stoller, Lina Vve, ménagère.
- 5 Manufacture, Jurassienne, S. A.
propriétaire.
Commeaux, Georges, concierge.
- 7 Manuf. jur. de mach., prop.
(Gér.) Otto Schild.
Lemrich, Fern., commis.
Dubois, Jâmes, dentiste.
Ulrich, Paul, commis.
Ulrich, Aug., Vve, ménagère.
- 8 Perret-Gentil, Marc, propr.
(Gér.), R. Bolliger, Fr.-Cour. 9.
Etienne, Marie Vve, ménagère.
Perret-Gentil, Alexine, gde-mal.
Scherz, Fritz, mécanicien.
Dubois, Marguerite, ménag.
Aellen, Othmar, remonteur.
Calame, Léon, mécanicien.
- 9 Boss, Ern., propr. et p. fines.
Robert, Wm, boîtier.
Baumann, Mmes, ménag.
Schöpf, Louis, remonteur.
- 10 Chautems, succ. de Chs, prop.
(Gér.), Piguët-Chautems,
David Pierre Bourquin 9.
Messerli, Mme, repass.
Leuba, Henri Vve, journalière.
Bandelier, Laure, Vve, aig.
Dubois, Marcel, échappem.
Worpe, Alph., Vve, mén.
Gavillet-Zimmer, Mme, épïc.
Lœpfé, Louis, électricien.
- 11 S. A. Immeuble, propr.
(Gér.) Rob. Jeannin, Marché 18.
Hausser, Chs, tailleur.
- 11 Vuilleumier, Octave, f. boîtes.
Gonseth, Adrienne, commis.
- 12 Rozat, Hoirie, propr.
(Gér.), R. Bolliger, Fr.-Cour. 9.
Monnin, Ed., bûcheron.
Geiser, Suz. et Marg., ménag.
Vogt, Emma, ménagère.
Rozat, Rosine Vve, ménagère.
- 14 Monnier, Marie-Adèle, prop. et
ménagère.
(Gér.) E. Henrioud.
Meyer, Georges, échappem.
Prétot, Jâmes, boîtier.
Bornand, Albert, sertisseur.
Rauser, Fernand, horloger.
Kramer Louise Vve, ménag.
Junod, Joséphine, ménagère.
- 16 Boîteux-Schœni, veuve de Ls-
Arth., prop. et ménag.
Sengstag, Mathilde, régleuse.
Baserga, Angelo, maçon.
Emery, Rose, horlog.
Frutschy, Chs, m. combustible,
- 18 Hartmann, Eug., propr.
Mathey, Gges, horloger.
Antoine, Ed., horloger.
Staufier, Abraham, mécanicien.
Loertscher, Auguste, peintre.
Landry, R., graveur.
Brandt, Jules, pendants.
Mathey, Henri, technicien.
Dängeli, Fritz, empl. postal.
Eymann, Jean, commis.
- 20 Brunner-Schneider, propr.
(Gér.) E. Henrioud, Paix 33.
Del Boca, Camille, taill. pierr.
Béguin, Emile, représ.
Beck, Henri, rhab. boîtes.
Saurer, Th., échapp.
Emery, Gaston, ressorts.
Bandelier, Emile Vve, ménag.
Perret, Gustave, agent de pol.
Fath, Hélène, lingère.
Hänni, Fréd., empl. gaz.
Rohrbach, Germaine, relieuse.
Baumann, Henri, boîtier.
- 22 S. A. de l'Immeuble, propr.
(Gér.), H.-N. Tripet.
Augsburger, Charles, remont.

- 22 Aeberhardt, Benoît, m. cord.
Barbier, Francis, gér. des coop.
Gostely, Paul, exp. comptable.
Calame, Paul, visiteur.
Becker, Georges, com. post.
Steffen, Fréd., empl. C. F. F.
Aellig, Ferdinand, boîtier.
Tripet, Numa, étamp.
- 24 Amey, Jean, prop. et boulang.
Perrenoud, Alice, brodeuse.
Bouverat, Aurèle, horloger.
Jeanbourquin, Paul, horloger.
Juillerat, Louis, bijoutier.
Fleury, Joseph, empl. S. I.
Cart, Henri, remonteur.
Droz, Ulysse, horloger.
Sunier, Numa, commis.
- 31 Région. Saignelégier-Chaux-de-Fonds. Gare des voyag.
Jeanbourquin, Martin, man.
Favre, Paul, Vve, buffet.
- Crêtets (Rue des)**
- 2 S. A. de l'Immeuble, propr.
(Gér.) Raoul Gorgerat.
Gorgerat, Nelly, s. profession.
Marchand, André, avocat.
- 29 Bandi, Fréd., propr. et nickel.
Lauener, Henri, fabricant.
Pfungstag, Chs, mécanicien.
- 32 Cornioley, Fr. Vve, pr. et mén.
Cornioley & Co, fabr. d'horl.
- 65 Crêtets 65 S. A., propr.
(Administr.) Ali Roulet.
Roulet, Ali, négociant.
Zurbuchen, Chs, méc. C. F. F.
Gogler, Adrien, professeur.
- 69 Banque Cantonale, propriét.
Mœnig, Louis, fab. horlogerie.
- 71 S. A. de l'Immeuble, prop.
Sandoz-Robert, Henri, horlog.
Dubois, Julien, prof. gymnast.
Favre, John, fonctionnaire.
- 73 Golay, Marcel, prop. et indust.
- 75 Musette Immob. S. A., propr.
Fabrique Musette S. A., horlog.
Guy, Henri, fab. horlogerie.
Guy, Polybe, fab. horlogerie.
- 77 Crêtets 77 S. A., prop.
(Gér.) Chs. Jeanneret, Locle.
Sandoz, Herm., fab. horlog.
Ritter, Jules, rentier.
Gilgen, Walther, commis.
Fatum, René, commis.
- 79 S. A. La Campagne, propr.
(Gér.) Gér. & Content. S. A.
Messerli, Chs, glaces.
Bräuchi, Auguste, bijoutier.
Ducommun, Louis, horloger.
Carrera, André, tailleur.
- 81 S. A. de l'immeuble, propr.
(Gér.) Stalder, A., Malleray.
Junod Frères & Cie, boît. or.
Dornier, Constant, empl. mag.
Vermot, Paul, Vve, horlogerie.
- 87 Weiss, Ph., prop. et fab. horl.
Weiss & Cie, horlogerie.
Debély, Chs, horlog.
Berchier, Marg., commis.
- 89 Dursteler-Ledermann, E., prop.
et commerce de bière et eaux gazeuses.
Schorer, Ls, fab. d'horlog.
Ulrich, Gust., fab. spiraux.
- 92 Société Immobilière Ruche
Crêtets, propriétaire.
Garage « La Ruche ».
Orixa, S. A., fab. boîtes.
Faton-Hirschy, M., bracelets.
- 94 S. A. de l'Immeuble, propr.
Schönmann, Aloïs, horloger.
Leuenberg, Henri, remonteur.
Meylan, John, nickeleur.
- 96 Danchaud, H., propriét.
(Gér.) Jeanmonod, A.
Matthey, Berth., remonteur.
Matthey, Fernand, sertisseur.
Robert, Suzanne, pédicure.
- 98 S. A. des Crêtets, propriét.
(Gér.), Banque Popul. Suisse.
Jeanmaire, Daniel, douanier.
Wälti, Jean, empl. C. F. F.

Ferblanterie - E. FARINOLI, Jaquet-Droz 14 a
Installations sanitaires TÉLÉPHONE 22.691

- 100 Reverchon, Gges, propr.
Schüpbach, Arthur, horloger.
Krebs, Marie, ménagère.
Jossi, A. Mme, s. profess.
Theynet, H., meunier.
Rothen, Marcel, joaill.-sertiss.
Brandt, Lucien, remont.
Cherbuin, Jules, mécanic.
Richard, Marcel, remont.
- 102 Reverchon, Gges, pr. et f. cad.
Ducommun, R., empl. comm.
Donzé, Charles, remont.
Schubbach, Gaston, boîtier.
Minoli, Pierre, retraité C.F.F.
Minoli, Pierre, fils, serrurier.
Robert, Lucien, commission.
Maspoli, Alfred, mécanicien.
Monnier, Alexis, remont.
- 109 Société du Foyer, propriét.
(Gér.), A. Jeanmonod, Parc 23.
Bögli, Walther, manœuvre.
Huguenin, Willy, sertisseur.
Schindelholz, Ph., manœuvre.
Meyer, Fréd., doreur.
Glatzfelder, Joseph, monteur.
Calame, Alfred, man. C.F.F.
- 109a S. A. de l'immeuble, propr.
(Gér.), Géranes et Cont.
Flutsch, Eugène, pos. lino.
Isler, Marius, man. C.F.F.
- 111 Société du Foyer, propr.
(Gér.), Jeanmonod, A., Parc 23.
Rossi, Charles, mosaïste.
Brunner, Christ., serrur.
Meyer, Louis, empl. C.F.F.
Matthey, Vital, remonteur.
Kœtzlé, Georges, peint. déc.
Pellaton, Paul, remonteur.
Roulet, René, techn.-mécan.
- 115 Société du Foyer, propr.
(Gér.), Jeanmonod, A., Parc 23.
Scheidegger, Jules, manœuvre.
Matthey, Fernand, manœuvre.
- 117 Société du Foyer, propriét.
(Gér.), Jeanmonod, A., Parc 23.
Gerber, Otto, chauff. coop.
Matthey, Maurice, joaill.-sertiss.
Petithuguenin, Chs, achev.

- 120 Perret-Michelin, propr.
(Gér.) Jacot-Guillarmod.
Stauffer, Arnold, fermier.
- 126 Clerc, Ulysse, propr. et pil.
email (atelier).
- 148 Boillot, Léon, propr.
Gygi, Marc, agriculteur.

Crêt Rossel (Rue du)
(Beauregard)

- 9 Dr. Arnold Bolle, propr.
Gagnebin, Walther, horloger.
Zaugg, Walter, ag. police.
Russer, Mlle, s. profession.
Arnoux, Henri, boîtier.
- 11 Arnold Bolle, propr. et av.-not.

Croix fédérale (Rue de la)
(au-dessus de la gare de l'Est)

- 2 S. A. de l'immeuble, propr.
Stüdi, Alb. Vve, ménag.
Wyss, Jean-Jos., secrét. Ubah.
Fleck, Chs, horloger.
Béguin, Henri, polisseur.

Cure (Rue de la)

- 2 Dintheer-Gusset, C., propr.
(Gérant), P. Feissly, Paix 39.
Bettosini, Etienne, maçon.
Quinche, Numa, remonteur.
Bæhler, René, encaisseur.
Moser, Friedrich, charpent.
- 3 Hitz-Cavadini, Paul, Vve, propr.
et m. boucher.
Aeschlimann, Adrien, manœuv.
Perrenoud, Max, commissionn.
Hitz, Paul, m. boucher.
Ritter, Lse Vve, tailleuse.
- 4 Heiniger, Jean, propr.
Sterbenc, A., ferblantier.
Chalverat, Emile, boîtier.
Studler, Edouard, boît.
- 5 Stebler, Julia-M.-H., propriét.
(Gér.), R. Bolliger, Fr.-Cour. 9.

- 5 Bobbia, Louis, architecte.
Ablitzer, Emile, remonteur.
Lesquereux, Jeanne, ménag.
- 6 Heiniger, Jean, prop. et men.
Ammann, Charles, boitier.
Maurer, Max, remont.
Calame, F., boitier.
Vuille, Ern., magasinier.
- 7 S. A. de l'Immeuble.
(Gér.) Ftz Cuanillon, Neuchâtel.
Jeanmairet, Ed., horloger.
Frey, Henri, menuis.
Lütolf, Jeanne, horlog.
Worpe, John, encaiss.
Ingold, Paul, primeurs.
Robert, Alice, Vve, horl.
Morf, Georges, tourn. s. bois.
Comincioli, Carlo, manœuvre.
- 9 Cure, Commune, propr.
Haldimann, Hector, pasteur.
Wälchli, Emile, concierge.
Secrétariat de Paroisse.
- Daniel JeanRichard (Rue)**
- 5 S. A. de l'Immeuble, propr.
(Gér.), Emile Rœmer.
Restaurant Végétarien.
Grisel, Arnold, pâtissier.
Meyer, Jacob, mécanicien.
Jaques, Herm., Mme, poliss.
- 7 Antenen, Ed., propr. et cafet.
Houriet, Paul, horloger.
- 9 Villars-Robert, Ernest, propr.
(Gér.), P. Feissly, Paix 39.
Mauron, Louis, camionneur.
Naula, Ant., peintre.
Landry, Gustave, graveur.
- 11 Heus, Fréd., propr., électricité
et radio.
Brandt, Alcide, boitier.
Jacot-Schenk, Ls, gypseur.
- 13 Worpe, Aug., pr. et comm. cuirs.
Trachsel, Elvina, aiguill.
Loukacheff, J., laqueur.
L'Eplattenier, Henri, horloger.
Carrard, Marie, ménagère.
Bill, Otto, mécanicien.
- 14 S. A. de l'Immeuble, propr.
Comptoir Génér. de Matér. de
Const. et Carburants S. A., bur.
Soc. d'Agric. — Office comm.
Moret, Chs, manœuvre.
Bolliger, Eug., biscuits.
- 15 Kreutter, U., propr.
(Gér.), P. Feissly, Paix 39.
Stegmuller Vve, ménagère.
Ingold, Berthe, ménagère.
Roulet, Jules, jardinier.
- 16 Hänni, Henri Vve, propr., mén.
Bloch, Nathan, représent.
Helg, Cécile, régleuse.
Robert, André, imprimeur.
Ugnon, Ernest, mécanicien.
- 17 Société de l'immeuble, propr,
(Gér.) P. Feissly.
Cercle Montagnard.
Guggsberg, Jules, graveur.
Miserez, Simon, desservant
au Cercle Montagnard.
Pictet-Böhlen, E., commis.
- 18 Etat de Neuchâtel, propr.
(Gér.), Bolle, A.
Giaj-Minietti, Emma, Vve, café.
- 19 Cuanillon-Cave, Fc-Ate-Dl, pr.
Gilliéron, Marie, rep. rosk.
Rosselet-Spätig, Arm., représ.
Montandon, Mathilde, instit.
Kehrer, Wilh., ach. boîtes.
Vuillème, Marc, coiffeur.
Zweigart, Bertha, négociante.
- 20 Weill, Mcel, bouch.-charc., pr.
- 21 Hirsch, Achille, Vve, propriét.
et rentière.
Montandon, Fritz, Vve.
Imprimerie du Midi.
Coco-Sports, mag. art. sports.
- 22 Weick, Fritz, prop. et boul.
- 23 S. A. de l'Immeuble, propr.
(Gér.) E. Rœmer, Léop.-Rob. 49.
Glauser-Büttikofer, A., restaur.
Augsburger, Emile, fab. horl.
Gutmann, André, fab. horlog.
- 24 Weick, Frédéric, propriétaire.
Jœrin, Werner, coiffeur.

CHAMBRES DE BAINS - W.-C. - BUANDERIE
E. FARINOLI, Jaquet-Droz 14a - Téléph. 22.691

- 25 Urlau et Blanc, propr.
(Gér.) A. Blanc, L. Robert 66.
Siegrist, Paulette, tab.-cigares.
Sausser, Lina, régleuse.
Blanc, Ernest, comptable.
Altermatt, Anna, Vve, pension.
- 26 S. A. de l'Immeuble, propr.
(Adm.) Albert Jacot.
Petitpierre, Chs, épicerie.
Lauper, Edmée, vendeuse.
- 27 S. A. de l'Immeuble, propr.
(Gér.) A. Forestier.
Forestier, A., boulanger.
Bianchi, Chs, denrées aliment.
Beucler, Aug., méc.-dentiste.
Fernbach, Mathilde, lingère.
- 28 Reinewald-Dubois, Mme, prop.
(Gér.) Chs Reinewald, Mont-
brillant 2.
Droz, Jules, remonteur.
Mettler, S. A., arts graphiques.
Hertig-Mettler, Paul, imprim.
- 29 Aeschlimann, Henri, prop.
Aeschlimann, René, épicerie.
Rudolf, Arnold Vve.
Locatelli, Pierre, maçon.
Girardet, Louis, boulanger.
Pfister, Georges, doreur.
- 30 Hummel, W., propr.
(Voir Léopold-Robert 51a).
- 31 Bourquin, Ch.-Alc., prop.
(Gérant) Marc Humbert.
Jacot, Berthe, colporteuse.
Meyer, Rosalie, tailleuse.
Froidevaux, Léonie, ménagère.
Beuchat, Ida, régleuse.
- 33 Jeanrichard-Egli, A., Mme, prop.
(Gérant) Jacot-Guillarmod, R.
Metzger, Joseph, appareilleur.
Haberthür, Elisa, ménag.
Schenk, Ernest, manœuvre.
- 35 Leuenberger, A. et Glauser,
propriét.
Cuhe, Fritz, laiterie.
- 37 Aeschlimann, Henri, prop.
Kirsch, Chs, horloger.
- 37 Boillat, Jules, café tempérance.
Sautebin, Adrien, étampeur.
Bregnard, Alb., horloger.
Monney, Pierre, ag. police.
- 39 S. A. de l'Immeuble, propr.
(Gér.), P. Feissly, Paix 39.
La Fusion S. A., imprimerie.
L'« Effort » adm. et rédact.
Châtelain, Armand, boîtier.
Jœrin, Werner, coiffeur.
Éray, Geneviève, sommelière.
- 39 Nachtigall, Nissim, Mme.
Evard, Emile, commis.
Cossa, Jean, plâtrier-peintre.
Zaslavsky, Gges, revendeur.
Mathey, Adèle, Vve, ménag.
- 41 S. A. de l'Immeuble, propr.
(Gér.), P. Feissly, Paix 39.
Wuillemin, Emile, magasinier.
Lambert, Alice, pianiste.
Frey-Gerl, Anna, gérante,
Aux Petits Meubles,
Genzoni, Jacques, primeurs.
Châtelain, Adèle, ménag.
Maire, Juliette Vve, ménagère.
Frasse, Gilbert, manœuvre.
Brunisholz, William, graveur.
Kussmaul, Edmond, o. cadrans.
Jung, Albert, horloger.
Guinand, Rose, ouv. fabr.
Frickart, Louis, horloger.
Eperon, Lina, guillocheur.
Charpié, Henri, manœuvre.
Toniutti, Anna, cuisinière.
Porret, Auguste, emboîteur.
Stoll, Fernand, remonteur.
Rothenbühler, Jean, chauffeur.
Matthey, Sophie, ouv. éb.
Aubry, Gaston, horloger,
Gorgerat, Ed. Vve, ménag.
Rollat, Constant, cordonnier.
- 43 S. A. de l'Immeuble, propr.
(Gér.) P. Feissly, Paix 39.
Hess, Rosalie, ménagère.
Kurz, Marie, ouvr. fabrique.
Capt, Arth., remont.
Sandoz, G. & Cie, fourn.-opt.
Mercier-Dault, E., concierge.
Schupbach, Arnold, boîtier.

- 43 Descombes, Henri, électricien.
Fass, Charles, m. coiffeur.
Aubry, Marie, tabacs-cigares.
Coop. du Vêtement.
Liengme, Marg., ouv. fabr.
Favre, Edmond, bureau plac.
Dubois, Edouard, méc. chauff.
Perrenoud, Lucie, o. fabrique.
Binggeli, Wilh., pension.
Perret, Léon, horloger.
Dubois, Marie, ménagère.
Rouillier, Léon, horloger.
Steinmann, Emile, termineur.
- 44 La Foncière, S. A., propr.
(Gér.) Gér. & Content. S. A.
Boss, C.-G. et Cie, brac. cuirs.
Etzensberger, Emile, atel. mé-
canique.
- 46 S. A. de l'immeuble, prop.
Baertschi, Georges, hôtelier.
Hôtel de France.

David-Pierre-Bourquin (Rue)

- 1 Sandoz-Boucherin, succ., prop.
(Gér.), P. Feissly, Paix 39.
Tièche, A. Vve, ménagère.
Bois, Alfr., lieut. police.
Baillod-Mermod, Vve, rentière.
Pfister, Ulysse, voyageur.
Sandoz, Adamir Vve, ménag.
Buhler, Germain, pendants.
Curdy, Marius, agent police.
Zehr, Eug., empl. retraité.
Coopératives Réunies.
- 3 Kirchofer, Ern., compt. et pr.
Thomas, Jules, fonctionn.
Messerli, Henri, commis.
Glohr, Gottl., fonctionn.
- 5 Eberhard-Sengstag, Nelly, prop.
(Gér.) Jeanmonod, A.
Jaquemet, Jules, mécanicien.
Glasson, Gaston, essay. juré.
Riva, Alexandre, menuisier.
Meylan, Georges, remont.
Vermot, Chs, acheveur.
Daum, Ch.-Ad., remont.
Quaile, Ch., direct. Us. Reçues.
Fivaz, Chs-Ed., mécanicien.

- 7 Commune, propriét.
Coop.-Réunies (mag. légumes).
Guinand, Hermann, cons. com.
Monnin, Emile, boîtier.
Evard, Darcourt, compt. comm.
Sausser, Alfred, manœuvre.
Bourquin, Edm. Vve, ménag.
Zurbuchen, Gaston, fourniture.
Perregeaux-Dielf, Rob., huilerie.
Brodbeck, Otto, boîtier.
- 9 Piguët-Chautems, Alexis, propr.
et représ.
Siron, Paul, pasteur.
Aubry, Henri Vve, journalière.
Jacot, Chs, empl. C. F. F.
Ducommun, Ulysse Vve.
Béguin, Paul, horloger.
Debrot, Edmond, instituteur.
Imhoff, Octave, horloger.
- 11 Beiner, Ida, propr.
Schmuziger, Mathilde, institut.
Beiner, Aug. Vve, s. profess.
Vaucher, Marc, boîtier.
Spahr, Mme, ménagère.
Röschlin, Emma, maît. de cout.
Cavin, Melles.
Oswald, Willy, empl. C. F. F.
Wuilleumier, Léop., horlog.
Macquat, Paul, commis.
- 13 Soc. immob. S. A., propriét.,
(Gérant), Alb. Jeanmonod.
von Gunten, Chs, rhabilleur.
Steffen, Auguste, horloger.
Lesquereux, Charles, échapp.
Chalet, Léon, commis.
Guyon, Marcel, doreur.
Dupan, Pierre, boîtier.
Thiébaud, Gges, boîtier.
- 15 Soc. immob. S. A., prop.,
(Gér.) Jeanmonod, A.
Cuhe, Ida, horlogère.
Gutmann, Fritz, monteur.
Bischoff, Jacob, mécanicien.
Perret, Julia, ménagère.
Primault, Ernest, typographe.
Jaggi, Arnold, commis.
Giroud, André, électricien.

Conduites d'eau - Ecoulements - E. FARINOLI

Téléphone 22.691 - Rue Jaquet - Droz 14 a

- 19 Société immobilière, propr.
(Gér.), A. Jeanmonod, Parc 23.
Holzhauer, Jeanne, o. ébauch.
Lauener, René, commis-postal.
Rauber, Elisa, concierge.
Benoit, Félix, emboîteur.
Perret, René, sertisseur.
Froidevaux, Germain, fab. horl.
Méroz, Chs, horloger.
Jacot, César, électricien.
Reymond, Ernest, man.
Wénger, Alb., commis postal.
- 21 Société immobilière, propr.
(Adm.), Jeanrenaud, A.
Laubscher, Ad. & Emma.
Girardin, Georges, boîtier.
Jeanrenaud, Alfr., mécan.
Perret, Georges, remont.
Roesli, Emile, graveur.
Kneuss, Henri, fonct. cantonal.
Chopard, Ariste, prof. chant.
Beuret, Gaston, manœuvre.
Mocelin, Ele, essay. contrôle.
Metzger-Perret, Gges, maroq.
- 31-33 Union chrétienne de jeunes
gens, propriét.
Huguenin, Mme, concierge.
- 51 Les Frênes, S. A., propr.
(Gér.), Eug. Wille.
Brunschwylér, Alfr., entrepr.
Tolck, Ernest, fabr. d'horl.
Wille, Eugène, avocat.
- 55 Gallet, Hoirie, propr.
Gallet, Gges, conserv. musée.
Gallet, Léon, fab. horl.
- 57 Commune Chx-de-Fonds, prop.
Aeschlimann, Chs, fermier.
Schlup, Chs, emboîteur.
Bourquin, Emile, chef téléph.
- 57a Commune, propriétaire,
Huguenin, André, sculpteur.

Docteur Dubois (Rue du)
(quartier de Bel-Air)

- 2 S. A. de l'Immeuble, propr.
Bühler, André, fab. ressorts.
Bühler, Marcel, commis.

- 6 Borel, Jérôme, Vve, propr., mén.
Martinelli, Oreste, p.-gyps.
Stocker, Joséphine, couturière.

Docteur Kern (Rue du)
(quartier de la Place d'Armes)

- 5 von Hoff, Hoirie, propr.
Dubois, Willy, mécanicien.
Fiscalini, Alb., commis.
Heer, Gustave, tailleur.
Rollier, Jean, commis C. F. F.
- 7 S. A. de l'immeuble Dr Kern 7.
(Gér.) A. Jeanmonod.
Prétot, Alfr., tourn. boîtes.
Béguin, Jean, manœuvre.
Hadorn, Fritz, menuisier.
Robert, Louis, empl. C. F. F.
Locca, Albert, peintre.
Jeanneret, François, jardinier.
- 9 Lavoyer, Marie & Félix, propr.
(Gér.), E. Robert-Tissot, not.
Gobbi, Silio, gypseur.
Luginbuhl, Ernest, maroquin.
Dubois, Jean, emboît.
Boulle, René, horloger.
Triplet-Lavoyer, Mme, ménag.
Brandt, Charles, manœuvre.
- 11 von Hoff, Eugène, prop.
Piroué, Emile, graveur.
Vuilleumier, Jules-Henri, instit.
Vuille, François, institut.

Doubs (Rue du)

- 1 S. A. de l'immeuble, propr.
(Gér.) Gér. & Content. S. A.
Guyot, Elisabeth, ménag.
Siegrist, Hs, chef install.
Dubois, Chs, manœuvre.
Luthy, Ed., boîtier.
Huguenin, Chs, boîtier.
Jeanbourquin, Alb., cadrans.
Jeannet, Herm., prof. Ec. art.
Mougin, Emile, remonteur.
Henchoz, Melles.
Spillmann, Léa, s. profess.

- 5 Romério, Vinc., Delvecchio et Furno, Vve, prop.
Furno, Emilia, Vve, ménag.
Theurillat, Ali, mécanicien.
Farine, Elie, commis.
Donzé, Chs, typographe.
Charpiot, Louis, remonteur.
Luthy, Ed., Vve, ménagère.
Dreyer, Aug., o. secrets.
Bräuchi, Aug., horloger.
Girard, Marc, pendants.
Gagnebin, Marie, pol. aig.
Boillat, Paul, mécanicien.
Ramseyer, Georges, technicien.
- 7 Fuhrer, Louis, propr. et direct. d'usine.
Siegfried, Emile, mécanicien.
Andrié, Adèle, Vve, ménag.
Buhler, Agnès Vve., ménag.
Gaschen, Marc, facteur.
Dunki, Jacob, boîtier.
Hermann, Gottfr., Vve, ménag.
- 9 Parietti, Jean, propriétaire.
(Gér.) E. Henrioud.
Stauffer, Louis, aide.
Racine, Henri, camionneur.
Wuilleumier, Marcel, rem.
Kunz, Ad., remonteur.
Macquat, Paul, commis.
GrosPierre, James, mécanic.
Bihler, Charles, graveur.
Grandjean, Louis, remont.
- 11 Perret, Léon, propr. et f. ress.
Chervet, René, mécanicien.
Boss, Armand, appareilleur.
Burgisser, Joseph, représent.
Maladet, Irma, Vve, pension.
- 11a Perret, Léon, prop.
Filippini, Phil., peintre.
- 13 Ospelt, Jean-Lucien, propr.
(Gérant) Jeanmonod, A.
Hertig, Louis, ressorts.
Beuret, Marc, horloger.
Vuille, Berthe, empl. commune.
Monnin, Georges, échappem.
Chatelain, Raoul, remont.
Humm, Willy, remonteur.
Guinand, Léa, Vve, mén.
- 13 Simon, Marie Vve. ménag.
Porret, Fernand, bijoutier.
- 15 Landry, Jules-A., propr.
(Gér.), E. Rømer, Ld-Rob. 49.
Reinhard, Arthur, cordonnier.
Schubbach, Ern., horloger.
Hirschy, Chs, ressorts.
Favre, James, horloger.
- 17 Boucherin, Henri, Vve, propr. et ménagère
Brunisholzer, Marie, cadrans.
Perret-Ducommun, A., Vve.
Tripet, Ernest, boîtier.
- 19 Schneider-Clerc, H., propriét.
Usine mécanique et galvanopl.
- 21 Schneider-Clerc, H., pr. et méc.
- 23 Jung, P.-E., propr. et graveur.
Liechti, Cather. Vve, ménag.
Miserez, Humb., boîtier.
- 25 Beurret, Max., ach. et propr.
- 27 Kohler, Chs, prop. et commis.
Brandt, Emile, boîtier.
- 29 Berner, Paul, prop. et rentier.
Christen, Julia, empl. hôpit.
Dubois, Marthe, tailleuse.
Chevroulet, Laure, lessiveuse.
Robert, Marthe, brodeuse.
Memmishofer, Emma, ménag.
- 31 S. A. de l'Immeuble, propr.
(Gér.), Dr P. Meyer, L.-Rob. 58.
Aubry, Ali, horloger.
Gabus, Jules Vve, négociant.
Simon, Léon, boîtier.
- 32 Spillmann, C.-R., prop. et fab. de boîtes.
Aerni, Oscar, commis.
Daulte, Léon, sertissages.
- 33 Senaud-Robert, J., hoir., prop.
Wermeille, James, commiss.
Senaud, Agnès, institutrice.
- 35 Cavadini, Pl, propr. et décor.
- 47 Cure catholique romaine.
Cottier, Athanase, curé.

Ferblanterie - E. FARINOLI, Jaquet-Droz 14 a
Installations sanitaires TÉLÉPHONE 22.691

- 49 Jeanrenaud, Ali, propr. et fab. de pendants.
Tissot, Chs, m. tapissier.
Jeanrenaud, Frédy, fab. pend.
- 51 Reinbold, C. pr. et mt. de boît.
Reinbold, Chs, boîtier.
Dubois, Marcel, bijoutier.
Jeanneret, Edouard, graveur.
Cattin, William, épicerie.
Girardin, Jeanne, institutrice.
- 53 Hänggi, Emma, prop. et mén.
Tannaz-Hänggi, Edm., commis.
Girardin, Louis, remonteur.
Grosjean, Marie-Lse, institut.
Barbezat, Olga, journalière.
- 55 Hänggi, Emma, propr.
Hermann, Paul, commis.
Schneider-Emery, André, tech.
Berthoud, Ad., off. Etat-Civil.
Schlageter, Otto, fab. horlog.
Augsburger, Léop., remont.
Guy, Ernest, prof. dessin.
Dubois, Fritz, régleur.
Pollen, Louis, retraité.
- 60 Urfer, Fritz, propriét. et fabr. d'étampes.
- 61 Barbezat et Grosvernier, prop.
Barbezat, Numa, cadrans.
Bernhard, Germain, boîtier.
Cattin, Alfred, boîtier.
Grosvernier, Arn., boîtier.
Grosvernier, Paul, boîtier.
- 63 Landry, Fern., prop. et instit.
Ritschard, Ida, tailleuse.
Grom, Georges, commis.
Urfer, Fritz, mécanicien.
Girardclos, Laure, ménagère.
- 65 Weber-Hänggi, Emm., prop.
(Gérant), P. Feissly, Paix 39.
Juillerat, Rose Vve, ménagère.
Pavid, Alph., doreur.
Augsburger, Arnold, coiffeur.
Jeandupeux, Ali, horlog.
Girard, Charles, horloger.
- 67 Calame, Emile, cadrans.
Grandjean, Ls, empl. téléph.
Häefelinger, Fréd., épicier.
- 69 S. A., Immeuble, Doubs 69, pr.
Calame, Arth., chef bur. post.
Tièche, Maurice, f. laminoirs.
Kröpfli, Roger, méc.-dentiste.
- 71 Calame, Soph.-Lse, propriét.
(Gér.) Gér. et Contentieux.
Santschy-Calame, Louise, Vve,
De Limoge, Chs-A., assuranc.
Droz, Léon, dir. musique.
Baillod, Henri, Vve, s. profess.
Fluck, Ida, Vve, ménagère.
- 73 Beljean, Fanny, prop. et mén.
Mérian, Adèle, inspectrice.
Fischer, Max, commis.
Bourquin, Mme, ménagère.
- 75 Labhardt, Hans, prop.
(Gér.), P. Feissly, Paix 39.
Robert, Léon, boîtier.
Gruet, Fritz, échappements.
Stadlin, Ed Vve, ménagère.
Bloch, Maurice, verr. montres.
Schwar, Edm., com. post.
Reinbold, Léon, horloger.
Geiser, René, fab. ressorts.
Von Känel, Edm., estamp.
Crotanti, Cyrille, m. gypseur.
Humbert, Octave, manœuvre.
- 77 Labhardt, Hans, prop. et bouch.
(Gér.), P. Feissly, Paix 39.
Oppliger, Alc., épicerie.
Châtelain, Arth., Vve, tab.-cig
Grosvernier, Armand, boîtier.
Favre-Bulle, Adrien, commis.
Lanz, Jean, Vve, ménag.
Greber, Ulysse, Vve, ménag.
Droz, Alfred, horloger.
Greub, Alb., agent affaires.
- 83 Guillod-Gaillard, Vve J.-Ed., pr.
et sans profession.
Guillod & Cie, mont. boîtes.
Guillod, Jules, fab. boîtes or.
Girardin-Santschi, Pl, Vve, nég.
Pasche, Henri, Vve, ménag.
- 62 Weber-Hänggi, Emm., prop.
(Gérant), P. Feissly, Paix 39.
Juillerat, Rose Vve, ménagère.
Pavid, Alph., doreur.
Augsburger, Arnold, coiffeur.
Jeandupeux, Ali, horlog.
Girard, Charles, horloger.
- 64 Willeumier-Heger, Arn., prop.
et commis.
Jeanmaire, André, manœuvre.

- 85 Humbert, Jean & Cie, propr.
et fabr. boîtes or.
- 87 Humbert, Jean et Cie, propr.
et fab. de boîtes or.
Humbert, Jean, mont. boît.
- 89 Wyss, Hoirie, propr.
Wyss, Léon, émail.
Levaillant, Marcel, fab. horlog.
- 93 S. A. de l'immeuble, propr.
Jeanneret-Heiniger, Chs,ourn.
Gruet, Edm., représentant.
Schneider, Jules, nickeleur.
- 97 Cornioley, Marg., prop.
Rozat, Tell, fils, graveur.
Ganguillet, Marie Vve, mén.
Hofmann, Alb., mécan.
- 99 Sieber, Charles, propr. et greff.
Cattin, Marie, ménagère,
Kubler, J., empl.
Monbaron, Math. Vve, o. cad.
- 101 Favarger-Dubois, Chs., propr.
et graveur.
Jaquet, Willy, lithographe.
- 103 Inauen, Lse, Vve, pr. et mén.
Graul, Gges, typographe.
Stüdeli, Jos., facteur.
- 104 Favre & Perret, propr. et
m. boît. or.
- 105 Jeanmonod, Alb., prop., retrait.
(Gérant) A. Jeanmonod.
Albrecht, Charles, manoeuvre.
Boichat, Marc, emboîteur.
Nobs, Marie, ménagère.
- 107 Paroisse Eglise Allemande,
propriét.
Nagel, Théodore, pasteur.
- 109 Perrenoud, J.-Aug., propr. et
sans profession.
Dumont, Eug., fact. retraité.
Perrenoud, Henri, remont.
- 111 Pandel-Wuilleumier, A. propr.
et laiterie.
Pisoni, Ambr., pos. cadrans.
Lauber, Wilh., emboîteur.
Favre, Louise, ouvr. fab.
- 113 Diacon-Cartier, Alc., propr.
et poliss. boîtes.
(Gér.), P. Feissly, Paix 39.
Gindraux, Gges, épicerie.
Boillat, Louis, boulanger.
Daucourt, Albert, commis.
Zumsteg, Arth., mécanicien.
Calame, Arth., manoeuvre.
- 115 Diacon-Cartier, Alc., propr.
(Gér.), P. Feissly, Paix 39.
Perrenoud, Jules, mécanic.
Guggisberg, Ant. Vve, mén.
Cerutti, Guido, menuisier.
Sausser, Charles, fonctionn.
Huguenin, Julien, mécan.
Jeanneret, J.-Hri, remont.
Staudenmann, Jean, voiturier.
Diacon, John, graveur.
Ehrensperger, Laure, ménag.
Guenat, Alf., horloger.
Huguenin, Jean, horloger.
Tschanz, Jules, peintre.
- 116 Girard, Abram, prop. et s. prof.
Girard, A. & G., poliss. boîtes.
- 117 Breit, Ernest, propriétaire.
Chopard, Ed., émailleur.
Colliot-Bourquin, A., émail.
Calame, Wm, fournisseuriste.
Allemann, Arth., boîtier.
Meylan, Eugène, horloger.
George, Marcel, commis.
Fahrer, Alfr., empl. C. F. F.
- 119 Bolle-Michaud, V., propr.
Pécaut, Adrien, commis.
Steiner, Albert, horloger.
Favre-Mairet, Ern., grav.
Lecoultré, Paul, horloger.
Dubois, Lina, Vve, ménag.
Cattin, Emile, horloger.
Jeanrenaud, Mlles.
Guillod, Charles, typog.
Vuille, Paul-Alb., manoeuv.
Fahrer, Chs, boîtier.
Trosselli, Pierre, tailleur.
- 121 S. A. de l'Immeuble, prop.
(Gér.) Julien Girard, L.-Rob. 49.
Kocher, Emile, remont.
Ferrier, Alice, o. cadrans.

CHAMBRES DE BAINS - W.-C. - BUANDERIE
E. FARINOLI, Jaquet-Droz 14a - Téléph. 22.691

- 121 Châtelain, Willy, commis.
Sémon, Léa, institutr. retr.
- 123 Bieri, Alb., propr. et retraité.
Bulard, Ant., m. grav.
Mathys, Bertha, lingère.
Jeanneret, Arm., empl. bque.
- 124 Lienhard, Vve, E., propriét.,
atelier mécanique.
- 125 S. A. de l'immeuble, propr.
(Gérant) A. Jeanmonod.
Ducommun-Huguenin, Vve J.,
ménagère.
Droz, Fritz, remonteur.
Siegfried, Gaston.
Thiébaud, Georges, grav.
Erni, Ern., serrurier.
Stahl, Alf., joaillier.
Humbert, Samuel, remonteur.
Sandoz, Sophie & Alice, mén.
Sandoz, Chs, Vve, ménag.
- 126 Lienhard, enfants, propriét.
atelier mécanique.
- 127 S. A. de l'immeuble, prop.
(Gér.), P. Feissly, Paix 39.
Grœtzinger, Chs, Vve, journ.
Conscience, Osc., remonteur.
Nicolet, Ali, verres montres.
Jeanrichard, Ernest, rem.
Ducommun, Arthur, électricien
Droz, Jules, emboîteur.
Kaiser, Emile, horloger.
Panissod, Maurice, horloger.
Piaget, Jérôme, acheveur.
- 129 S. A. de l'immeuble, prop.
(Gér.), P. Feissly, Paix 39.
Racine, Marthe, épicerie.
Quenet, Marie, ménagère.
Soguel, Albert, menuisier.
Matthey-de-l'Etang, J., remont.
Trabichet, Alfred, commis.
Arnoux, Louis, acheveur.
Bugnon, Emma, ménag.
Glanzmann, Gottl., cadrans.
Châtelain, Berthe, ouv. fabr.
- 131 Pécaut-Michaud, L., pr. et nég.
Wäffler, Eug., pos. glaces.
- 131 Durand, Emile, pendants.
Grosvernier, Albert, boîtier.
Jeannin, Chs, bijoutier.
Boichat, Henri, emboît.
Stehlé-Vuille, Vve H., gain.
- 133 Labhardt, H., prop.
(Gér.), P. Feissly, Paix 39.
Droz, Louis, remonteur.
Perroud, Chs, échappements.
Grossenbacher, Ami, doreur.
Matile, André, remonteur.
Matthey, André, aiguilles.
Perregaux, Pl., f. cadrans.
Santschi, Louis, remonteur.
Meystre, Aimé, remonteur.
Fridelance, Henri, horloger.
- 135 Doubs 135 S. A., propr.
Benoît, Alf., manœuvre.
Mercier, Isabelle, horlogère.
Bourquin, Chs, empl. postal.
Vincent, Jean, électricien.
Robert, Paul, remonteur.
Brunner, Jacob, graveur.
Monnin, Louise, ménagère.
Grossen, Berthold, greffier.
- 137 Doubs 137 S. A., propr.
(Gér.) Gér. & Content. S. A.
Châtelain, Mme, ménag.
Gouvernon, Louis, boîtier.
Favarger, Charles, méc.
Retler, Charles, ébéniste.
Piguet, Chs, démont.
Calame, Henri, empl. C.F.F.
Sandoz, Marcel, cordonnier.
Grisard, Henri, acheveur.
- 139 Fluckiger, Wilhelmine, propr.
Richard, Chs, horloger.
Frey, Léa, Vve, régleuse.
Gentil, Zélim, émailleur.
Petitpierre, Jeanne, tailleuse.
Botteron, Oscar, Vve, ménag.
Ruchonnet, Emile, boît
Willener, Ern., cadrans.
Kleiber, Georges, manœuvre.
Viatte, Numa, fab. horlogerie.
Portmann, Herm., chauffeur.
Fluckiger, Frédéric, graveur.
Benoît-Calame, Emile, horl.

- 141 Maroni-Pozzi, P., Vve, prop.
(Gér.), P. Feissly, Paix 39.
Berger, Walt., s. prof.
Henzi, Robert, charron.
Jeanneret, Lucien, remont.
Gogniat, Alexis, remonteur.
Howald, Armand, boîtier.
Pellaton, Wm, échappements.
Accola, Ernest, grav.
Matthcz, Chs, Vve, ménagère.
Grossenbacher, Alcide, émaill.
- 143 Maroni-Pozzi, Pascal, Vve, pr.
(Gér.), P. Feissly, Paix 39.
Kirchhofer, Charles, boîtier.
Roth-Villeneuve, Pierre, rem.
Gigon, Achille, graveur.
Glauser, Edm., échapp.
- 145 Maroni-Pozzi, P., Vve, prop.
(Gér.), P. Feissly, Paix 39.
Hofmann, Herm., manoeuvre.
Houriet, Alb., termineur.
Thommen, Eug., électricien.
Ducommun, Jules, remonteur.
Société de consommation.
- 147 Perret, Ls, hoirs de, prop.
et fabr. de ressorts.
Perret, Nelly, empl.
Perret, René, fab. ressorts.
Jeanmaire, Chs, comm. post.
Stehlin, Paul, commis.
Emery, Jean, architecte.
Perrenoud, Numa, électric.
- 151 Aellen, Gédéon, pr. et commis.
Soguel, Emile, commis.
Flückiger, Chs, p. glaces.
Pappa, Henri, facteur.
Gygi, Emile, commis postal.
Jaquet, Adrien, fab. horlog.
Rossel, Albert, professeur.
Riese, Fritz, voyag.
Jaquet, Henri, commis.
Cosandier, Ed., graveur.
- 152 S. A. Immeuble, propriétaire.
(Gér.) A. Chappuis, C.-Grieu. 49
Béguelin, Arm., mécanic.
- 153 Société de l'immeuble, Crivelli,
S. A., propriétaire.
Bohner, Emile, représ.
- 153 Chopard, Ernest, boît.
Parisod, Willy, horloger.
Jörin, Louise, ménagère.
Albrecht, Gges, chef atelier.
Jacot, Anna, ménagère.
Eicher, Arnold, manoeuvre.
Sieber, Tell, remont.
Mathys, René, horloger.
Wenger, Alice, ménag.
- 154 S. A. Immeuble, Nord 173,
propriétaire.
Zumsteg & Conzelmann, étamp.
- 155 Société de l'immeuble, Crivelli,
propriétaire.
(Gér.) A. Chappuis, C.-Grieu. 49
Bühler, Arm., institut.
Graf, Charles, horloger.
Hofstetter, Samuel, visiteur.
Dessimoni, A., graveur.
Jaquet, Frédéric, fourniture.
Reusser, Hri, voyag.
Piaget, Auguste, remont.
Cattin, Henri, mécanicien.
Bovet, Marthe, commis.
Stoll, Gaston, échappem.
- 156 Crivelli, Jean, S. A. propriét.
Langenegger frères, gainiers.
- 157 Société de l'immeuble, propr.
(Gér.) Chs Zürcher, Bassets 2.
Graf, Ernest, remonteur.
Eymann, Blanche, pos. cadr.
Bourquin, Gges Vve, ménag.
Struchen, Willy, commis.
Schneider, Ed., courtier.
Monnier, Albert, remont.
Monnin, Ern. Vve, ménag.
Lehmann, Ftz, commiss.
Guerig, Chs, garagiste.
Robert, Arth., prof. techn.
Petitpierre, Louis, remonteur.
- 158 S. A. Immeuble, propr.
(Gér.) A. Jeanmonod.
Müller, Ed. Vve, charcuterie.
- 159 Duchêne, Jean, Vve, et ses
enfants, prop.
(Gér.), P. Feissly, Paix 39.
Ducommun, René, émailleur.
Huguenin, Alice, o. fabr.

Conduites d'eau - Ecoulements - E. FARINOLI

Téléphone 22.691 - Rue Jaquet - Droz 14 a

- 159 Duchêne, Marie, Vve, s. prof.
Calame, Marcel, mécanicien.
Sterzinger, Chs, boîtier.
Droz, Oscar, emboît.
Droz, Jeanne, cadrans.
Gigon, Paul, boîtier.
Matile, J.-H., commis.
- 161 S. A. de l'Immeuble, propr.
(Gér.) Jeanneret, Rais et
Schüpbach.
Jaquet, Adr., fab. horlogerie.
Perret-Rosat, Gges, sertiss.
Rohrer, Ch.-Alb., commis
Zimmermann, Jean-Pl., prof.
Gammenthaler, A., visiteur.
Schwab, Jules, mécanicien.
Maillot, Ges., emboît.
Piguet, Maurice, horloger.
- 163 Steiger, Jacob, prop. et fab.
cadrans.
Lemrich, A. & Co., fab. cadr.
- 167 Schwob, Anat., succ., propr.
Dubois, Gges, direct. bque.

Douze-Septembre (Rue du)
A côté du restaurant de Bel-Air

- 6 Mayer, Arth., prop. et remont.
Prudhomme, Marg., journal.
Gehrig, Fritz, couvreur.
Foppoli, Jeanne, empl.
- 8 Voumard, Mcel, pr. et emboît.
Voumard, Emile, commiss.
Krapf, Jean, boulanger.
Clémence, Jules, boîtier.
- 10 Humbert-Favre, Ruth, propr.
Dubois, Alcindor, ébauches.
Humbert, Chs, empl. tram.
Crevoisier, Armand, horloger.
- 12 Humbert-Favre, R., propriét.
Heger, Alb., horloger.
Ducommun, Jules, remont.
Clerc, Charles, manœuvre.
Ducommun, Gaston, cuvetier.

Emancipation (Rue de l')
en-dessous du Point du Jour

- 2a Gygi, Paul, propriét. et agric.

- 47 Reinhardt-Sandoz, Jean, prop.
et encaisseur retraité.
Vuille, Ernest, boîtier.
Reinhardt-Grandjean, Mar-
guerite, Vve, ménag.
Voumard, Jules, horloger.
Quellet, Jules, technicien.
- 49 Jacot, Louis, prop. et empl.
(Gérant) Gér. et Content. S. A.
Vuille, Charles, professeur.
Tripet, Maurice, mécanicien.
Cattin-Roulet, Ges, remont.

Entrepôts (Rue des)

- 1 Pfenniger-Baur, C., prop.
Dubois, Tell, pos. cadr.
Lemrich, Chs, domest.
- 1a Pfenniger-Baur, C., propr.
- 3 Pfenniger, C., prop.
Morf, Ed., tourn. s. bois.
- 7 Coopératives Réunies, prop.
chantier et bur. combust.
- 23 Baumann, Fritz, prop., combust.
Baumann, Fanny, Vve, ménag.
Fahrny, F., horloger.
- 31-33-35 Compt. de Matériaux de
Constr. et Carburants S. A.,
propr. et entrepôts.
- 41 Lumina S. A., propr. et huiles
et benzines.
- 43 Schönholzer & Gründig, prop.
(Gérant) A. Jeanmonod.
Juillerat, Alb., o. cadrans.
Nicolet, Gges, manœuvre.
Perrin, Henri, empl. C. F. F.
- 45a C. F. F. propr.
Jeanneret, Jules, chef groupe.

Envers (Rue de l')

- 1 Jacot, Chs, propr.
(Gér.) A. Jeanmonod.
Jeanneret, Albert, charpentier.
- 8 Jacot, Chs, prop. et menuis.

- 10 Bolle-Landry, Suz., propriét.
Miserez, Léa, coutur.
Matthey, Pauline, Vve, mén.
Flajoulot, Eugénie, ménagère.
Jeanneret, Clémence, ménag.
- 12 Debrot, Jâmes, prop. et f. cuv.
Debrot, Marcel, instit.
Maire, Louise, Vve, ménagère.
Girardin, Jules, commis.
- 14 Kaufmann, enfants, prop.
Calame, Emma, ménagère.
Cattaneo, Napoleon, maçon.
Guyot, Paul, empl. S. I.
Perrin, Mariette, pierriste.
Valdrini, Victor, m. tailleur.
- 16 Raymond, Marc, pr. et huilerie.
Cattaneo, E., Mme, s. profess.
Rupp, Chs, manœuvre.
Reymond, Pierre, étudiant.
- 18 S. A Immeuble, propriétaire.
(Gérant), A. Jeanmonod.
Sandoz, Fritz-Léop., boîtier.
Maleszewsky, Jean, remont.
Montandon, Jules, pos. glaces.
Eimann, Adrien, commis.
- 20 Mosimann-Roulet, Lucie, prop.
(Gérant) Marc Humbert.
Grossenbacher, Chs, boîtier.
Muller, René, fournisseur.
Othenin-Girard, Phil., ch. post.
- 22 Kuster, Ls, pr. et fabr. ress.
Kuster, Willy, fourreur.
- 24 Commune propriétaire.
Bähler, Paul, galvanoplaste.
Blum, Mme, ménag.
Huguenin, Chs, tourneur.
- 26 Schupfer, Hoirie, prop.
Grandjean, Julien Vve.
Calame, Edith, secrétaire.
Franz, Fritz, graveur.
Dannecker, Albert, mécan.
Picard, Samuel Vve, rent.
Miéville, Elie, m. imprimeur.
- 28 Béguin, M. & Wille, M., prop.
(Gér.), P. Feissly, Paix 39.
Ferrat, Paul Vve, comm. ling.
Schallenberg, Vve C., poliss.
Gosteli, Irène, régleuse.
Tschanz, Georges, décorateur.
- 30 Spahr, Chs-Ed. Vve, propriét.,
(Gér.), Dr A. Bolle, Promen. 2.
Dubois & Brandt, Mmes, pol.
Brandt, Chs-Eug., remonteur.
Meyrat, Paul, fab. d'horl.
Châtelain, Maurice, pos. cadr.
- 32 Droz, Lucien, prop.
Maleszewsky, René, horlog.
Bähler-Leuba, Ls, horloger.
Laubscher, Chs, pendants.
Gigon, E., camionneur.
- 33 Commune, propr.
Musée des Beaux-Arts.
Blandenier, Luc, concierge.
- 34 Jordan, Ftz, success. prop.
Muller-Ulrich, Marie Vve, mén.
Hösli, Agathe, techn.-dentiste.
Studer, Fritz, guillocheur.
Galley, Honoré, commis C.F.F.
Piguet, Adrien, commis.
- 35 Graden, W. Vve, pr. et mén.
(Gér.), A. Blanc, notaire.
Graden, M., imprimerie.
Maire, Emma Vve, ménag.
Mathey & Bigler, employés.
- 37 Mission de Chrischona, propr.
Steiger, Hermann, pasteur.

Epargne (Rue de l')
(quartier de l'Hôpital)

- 1 Guerry, J., Vve, prop. et mén.
Imhof, Henri, cafetier.
- 2 Maréchal, Ernest, prop. et méc.
- 4 Kaiser-Droz, Chs, Vve, propr.
et ménagère.
Perret-Savoie, Arth., remont.
- 6 Rothen, Arnold, prop. et boît.
Renfer, Laure, ménag.
Matthey, Jules, empl. postal.
- 8 Flajoulot-Bourquin, Ed., Vve,
prop. et ménagère.
Nobs, Edouard, ferblantier.
- 10 Thomas, Jules, propriétaire.
Brandt, Albert, émailleur.
Thomas, Rose et Htte, s. prof.

Ferblanterie - E. FARINOLI, Jaquet-Droz 14a
Installations sanitaires

TÉLÉPHONE 22.691

- 12 Leuba, Léon Vve, pr. et mén.
Verdon, Zélim, remonteur.
Kaiser, Madeleine, commis.
- 14 Nydegger, Ad., prop. et commis
- 16 Monnin, Marcel, prop. et boît.
- 18 Grobété, Eug., prop. et rem.
Grobété, Albert, remonteur.
- 20 Nicoud, Arn., prop. et horlog.
Delétraz, Emma, ménagère.
- 22 Calame, Amélie, propr. et taill.
Leschot, Henri, boîtier.
- 24 Stucky, Eug., prop., horl.-rhab.
Nicoud, Fritz, boîtier.

Eperon (Rue de l')
(entre Fritz-Courvoisier et Pont)

- 4 S. A. de l'Immeuble, propr.
Imhof, Arth., fabr. pendul.
Wyss, Léandre, concierge.

Est (Rue de l')

- 6 Ravelli, Henri, propr.
(Gér.) E. Henrioud.
Burnier, Paul, menuisier.
Messerli, Gottfried, s. prof.
Graber, Chs, peintre.
Hofer, Samuel, ébéniste.
Berthoud, Gustave, échappem.
Allenbach, Albert, aide pharm.
- 8 Perrin, Ali, propr.
(Gér.), W. Zwahlen, N.-D. 161.
Herzig, Ern., man. C. F. F.
Grüning, Jean, bijoutier.
Sandoz, Wm, sans profession.
- 10 Huguenin, Lina, success., pr.
(Gér.), Huguenin, H., Bellev. 23.
Chalon-Dubois, Cécile, ébauc.
Walter, Emile, tonnelier.
Scheidegger, Ern., taill.
- 12 Jaquet-Voisin, Céc., succ., pr.
Jaquet, Albert, représentant.
- 14 Wyser, Wilhelm, fils, propr.
Humbert-Droz, Henri, remont.

- 14 Aellen-Robert, Paul, taill.
Anderegg, Aug., gde communal.
Jenny, Christ., empl. S. I.
Matthey, André, commis.
Messerly, Jules, commis post.
Quenet, Emile, soud. assort.
- 16 Wyser, Wilhelm fils, prop.
Arm, Marie Vve, ménagère.
Kurzen, Gotthelf, employé S. I.
Bertrand, Adrien, négociant.
Ducommun, Pauline, Vve, mén.
- 16 Perrenoud, Henri, commis.
Courvoisier, Jules, commis.
Dürig, Max, gendarme.
Wicht, Marcel, chauffeur.
- 18 Wyser, Wilhelm fils, prop.
Laeng, Nicolas Vve, ménag.
Droz, Marc, boîtier.
Rey, Eloi, agent pol.
Jaggi, Paul, cadrans.
Curtit, Paul, remonteur.
Breguet, Henri, instit.
- 20 Brodbeck-Racine, Ern., prop.
et boîtier.
Weber, Jean, sellier.
Montandon, Henri, commis.
Arnoux, Antoine, boîtier.
Rieckenmann, Joach., contre-
maître électricien.
Thomen, Camille, mécanicien.
Cattin, Gges, typographe.
Galeazzi, Jean, menuisier.
- 22 Ulrich-Maurer, Gust. Vve, propr.
Gigon, Ulysse, café-brasserie.
Dupan, Marcel, anneaux.
Farine, Henri-Jul., repasserie.
Stauffer, Théod., peintre bât.
Jeanneret, Louis, graveur.
Girardin, Germain, remonteur.
- 27 Chapatte, Chs, prop. et rem.
Russer, Amanda, ménag.
Hölschi, Fernand, boîtier.
- 28 Borel, Hri, propr. et mécan.
(Gér.), P. Feissly, Paix 39.
Huguenin, Léa, ménagère.
Gertsch, Fritz, manœuvre.

Fiaz - Fleurs

Fiaz (Rue de la) Eplatures

- 1 Bandelier, Ls, propr. et retr.
Jost, Antoine, dégrossisseur.
Bandelier, Daniel, étampeur.
Bandelier, Sam., compt. CFF.
- 3 Bourquin-Jaccard, Alb., prop.
Donzé, Georges, horloger.
Montandon, Gges, horloger.
Dubois, Louis, colporteur.
Schürch, Léa, ménagère.
Von Känel, John, comptable.
- 5 Gentil, Arm., pr. et pol. boît.
Jenny, Rod., chauffeur.
Pfeifer, Ern., commis.
Rossel, Gaston, camionneur.
- 7 Henry, Alb., propr. et boîtier.
Wälti, Gottfr., voiturier.
Kernen, Ed., manœuvre.
Borel, Jules, graveur.
- 15 Perret-Perrin, enfants, propr.
Perret-Perrin, Gges Vve, fabr.
horlogerie.
Gindraux, Stella, s profess.
Portmann, Alfred, voiturier.
- 17-18-19 L'Héritier, Fréd., propr.
et scierie.
- 6 Macquat, Louis, propr. et fab.
aiguilles Universo S. A.
Pandel, Max, mécanicien.
- 7 Soc. de construction, prop.
(Gér.), R. Bolliger, Fr.-Cour. 9.
Houriet, Paul, acheveur.
Martin, Vve Marie, journalière
Calame, Jeanne, repasseuse,
Muhlethaler, Alb., menus.
Godat, Jos., termineur.
Pelletier, Oscar, boîtier.
- 8 Macquat, Ls, propr.
Daum, Georges, Vve, ménag.
Baillod, Alb., empl. tram.
Pétremand, Alb., manœuvre.
- 9 Soc. de construction, propr.
(Gér.), R. Bolliger, Fr.-Cour. 9.
Staudenmann, P., épïc., voit.
Ottolini, Henri, manœuvre.
Châtelain, Paul, boîtier.
Barthoulot, Alb., scieur.
Liechti, Paul, manœuvre.
Perrin, Chs, chauffeur.
Bysaeth, Maria, Vve, journal.
- 10 Girardclos, J.-Edmond, prop. et
sans profession.
L'Eplatténier, Louise, ménag.
Von Kaenel, Arthur, caviste.

Fleurs (Rue des)

- 2 Hirt & Freiburghaus, propr.
Freiburghaus, Joh., appareill.
Hirt, Paul, émailleur.
- 3 Société de construction.
(Bér.), R. Bolliger, Fr.-Cour. 9.
Felder, Ern., manœuvre.
Lagger, Philip., man. serv. ind.
Stucky, Jeanne, ménagère.
Lehmann, Lisette, ménagère.
Froidevaux, Alice, poliss.
Robert, Georges, colporteur.
- 5 Soc. de construction, prop.
(Gér.), R. Bolliger, Fr.-Cour. 9.
Langel, Marcel, manœuvre.
Flühmann, Chs, dégrossisseur.
Laxgang, K., bijoutier.
- 11 Soc. de construction, prop.
(Gér.), R. Bolliger, Fr.-Cour. 9.
Magnin, Paul, repasseur.
Häring, Chs, ébéniste.
Aebi, Paul, chauffeur.
Aeschlimann-Studer, Ed., grav.
Pétremand, Willy, v. montres.
Crevoiserat, Juliette, horlog.
Rosselet, Lina Vve, ménagère.
- 12 Luscher, Gottfried, propr.
(Gér.), R. Bolliger, F.-Courv. 9.
Jacot, Wm, manœuvre.
Godat, Hri, remont.
Magnin, Arn., horloger.
- 13 Soc. de construction, prop.
(Gér.) R. Bolliger, F.-Courv. 9.
Bourquin, Aug., échapp.
Ammann, Franz, mineur.
Hänni, André, émailleur.

- 13 Thiébaud, Tell, commiss.
Gamba, Frédéric, manœuvre.
Kneuss, Georges, ébauches.
Arrigoni, Pierre, taill. pierres.
Bilat, Doris, bijoutier.
- 14 Wuthier, Marie, prop. et mén.
Frascott, Ls, Vve, ménagère.
Plüss, Alfred, cadrans.
- 15 Soc. de construction, propr.
(Gér.), R. Bolliger, Fr.-Cour. 9.
Hänni, Marcel, o. cadrans.
Dubois, Armand, couvreur.
Gaberel, Henri, horloger.
Brianza, Chs, plâtrier.
Köhli, Jean, chauff. gaz.
- 16 Chatelain, les enf. de D.-H., pr.
Dubois, Chs, boîtier.
Ducommun, Alf., démont.
Matthey, Tell, empl. tram.
Itchenko, Wassili, remonteur.
- 18 Châtelain, les enf. de D.-H., pr.
Chatelain, Laure, ménagère.
Brandt, Paul, s. prof.
Pelletier, Wm, horloger.
Calame, Léa, tailleuse.
- 20 Wælti, héritiers, prop.
(Gér.), R. Bolliger, Fr.-Cour. 9.
Bel, René, commis.
Degregori, Guido, peintre.
Leduc, Alcide, boîtier.
Schlotterbeck, Alfred, forgeron.
- 22 Quartier-la-Tente-Droz-dit-
Busset, Armand, succ., prop.
(Gér.), R. Bolliger, Fr.-Cour. 9.
Maillardet, Alb., manœuvre.
Hirschy, Paul, ressorts.
Hirschy, Eug., manœuvre.
Hug, Émile, pendants.
Donzé, Marc, m.-bûcheron.
Guinchar, Fréd., manœuvre.
Bregnard, Virg., Vve, mén.
- 24 Hänggi, Emma, propriét.
Zahnd-Riegert, Jean, achev.
Aeschlimann, Rod., empl. tram.
Depauli, Jacques, manœuvre.
Freiburghaus, Victor, empl. S. I.
Triponez, Louis, commis.
- 24 Triponez, Emile, remonteur.
Zingg & Co. S. A., meubles.
- 26 Hänggi, Emma, propriét.
Perrenoud, Alice, horlogère.
Meyer, Chs, empl. gaz.
Matthey, Lina, ménagère.
Monnard, C.-Eug., chauff.
Bilat, Doris, chauff. us. gaz.
Imhof, Albert, remont.
Maire, Georges, horloger.
Aeschlimann, Fritz, empl. tram.
Huguenin, Gges, empl. gaz.
- 30 Bollini, Fortuné, prop.
Hennet, Chs, horloger.
Tissot, Emile, journalier.
Monnard, Chs, boîtier.
- 32 S. A. de l'Immeuble, propr.
(Gér.) F. Burri.
Junod, Edmond, manœuvre.
Bianchi, Massimo, commiss.
Francescoli, Carlo, m. peintre.
Burri, Fritz, aide.
Torrianni, R., maçon.
Mathys, René, couvreur.
Jeanmaire, Adrien, manœuvre.
Held, Georges, mécanicien.
Gagnebin, Jules, manœuvre.
- 34 Rodde & Sattiva, prop.
(Gér.), Jeanmonod, A., Parc 23.
Boichat, Louis, boîtier.
Monnier, Jean, remonteur.
Bourgeois, Henri, chauff. auto.
Hirschy, Othon., étalagiste.
Graber, Arnold, émail.
Held, Jean, mécanicien.
Held, Marcel, mécanicien.
Jeanrenaud, Eug., rhab.-bijout.
Zingg, Berthe Vve, coutur.
Weber, Léon, manœuvre.

Frênes (Rue des)

(anc. r. du Valanvron, près Hôpit.)

- 2 Wuilleumier-Calame, Blanche,
propr. et ménag.
Huguenin, Auguste, remont.
Spreuer, Jean, boîtier or.

- 4 Thurnheer, Léon, prop. et mag.
Rothen, Jules, Vve, ménagère.
- 6 Schmidt, Hri, prop. et galvan.
Eberhardt, Arn., encaiss. S. I.
Franz, Chs., boîtier.
Grandjean, Arth., typographe.
- 8 Jeanneret, Tell, prop., remont.
(Gér.) Gérances & Cont. S. A.
Girardin, René, manœuvre.
Schläppi, Christian, caissier.
Delachaux, Paul, horloger.

Fritz-Courvoisier

- 1 Fr.-Courvoisier S. A., prop.
(Gér.) P. Feissly, Paix 39.
Schenkel, Henri, direct. Techn.
Boss, Christian, gainier.
Etienne, Gérald, graveur.
Miserez, H., meubles.
- 2 Dubois-Calame, hoirie, propr.
(Gér.) P. Feissly, Paix 39.
Toulefer S. A., mag. de fers.
DuBois & Fluckiger, dentistes.
Schöttlin, Th. Vve, ménagère.
Marchand-Weber, O., mag. cig.
Droz, B. Vve, ménagère.
- 3 S. A. de l'immeuble, prop.
(Gér.), R. Bolliger, Fr.-Cour. 9.
L'Eplattenier, Chs, fab. horlog.
Quenet, Paul, md de légumes.
- 4 Favre-Bulle, enf. de Fr.-Ls, prop.
(Gérant) Savary, Pont 21.
Weber, Albert, épicerie.
Luthy, Laurence, régleuse.
Bloch, Nelly, sertiesseuse.
Jeanmaire, Mme, horlogère.
Jacot, Jean Vve, ménagère.
- 5 Rebetez, Simon, prop. et ébén.
Triponez, Paul, cordonnier.
Rhis, Alb., chauffeur.
Rebetez, Arthur, mineur.
Guenat, François, horloger.
Jaquenoud, Jos., atel. cordonn.
Kohler, César, horloger.
- 6 Favre-Bulle, les enf. de Fz-Ls, pr.
(Gérant) Savary, Pont 21.
Muller, Ernest, café.
- 6 Stauffer, Pierre, charcuterie.
Schneider, Fritz, horloger.
Perrinjaquet, Alcide, emboît.
L'Eplattenier, Elisa, ménagère.
- 7 S. A. de l'immeuble, propr.
(Gér.) Landry, R., not., Ntel.
Perrenoud, Lucie, ménag.
Stram, Fernand, coiffeur.
Berberat, Paul, empl. postal.
Boillod, Tell, emboîteur.
- 8 Muller, Jean, propr. et négoc.
Carnal, Estelle, ménagère.
Fasnacht, Hélène, ménagère.
Graber, Ed., fabr. étuis.
Groux, Alb., pierriste.
Maurer, Rob., horloger.
Retler, Chs, horloger.
Rutti, Bertha, ménagère.
- 9 Jeanneret & Châtelain, propr.
(Gér.), R. Bolliger.
Borel, Esther, ménagère.
Bolliger, René, gérant (bureau).
Vuille, Georges, manœuvre.
Quilleret, Adrien, boîtier.
- 10 Monnier-Billon, Marie, propr.
(Gérant) A. Jeanmonod.
Weber, Jean, sellier.
Droz, James, négociant.
Robert, Charles, remonteur.
Lenhardt, Georges, dégross.
- 11 Stauffer, Pierre-Arth., propr.
Aebischer, Gges, négoc.
Gilardi, Alex., manœuvre.
Chapatte, Marie Vve, ménag.
Antoniazza, Ang., ménag.
Nicolet, Albert, commis.
Allement, Henri, mécan.
- 12 S. A. des immeubles Fritz-C.
12-14.
(Gér.), R. Bolliger, Fr.-Cour. 9.
Home des Jeunes Filles.
Bureau de placement.
Agente de la Gare.
Weber, Chs, mag. sellerie.
Borel, Mme, primeurs.
- 13 Hoirie Matile, propr.
(Gér.) Matile-Rimathé, L-Rob. 41
Meister, Chs, cann. chaises.

SKIS FRANDELLE PAIX
13

- 13 Matile, Emile, coup. balanc.
Hofer-Matile, Alph., horl.-emb.
Fallet, Marius, Dr, secrétaire.
- 15 Hoirie Matile, propriét.
(Gér.) Matile-Rimathé, L-Rob. 41
Weber, Anna Vve, s. prof.
Baume, Eug., manoeuvre.
Wetterli, Jacob, cadrans.
Tardy, Louis, dégrossisseur.
- 17 Jeanneret, Berthe-Charl., prop.
(Gér.) R. Bolliger, Fr.-Cour. 9.
Alliance biblique.
Girardin, Paul, pendants.
Jeanrenaud, Arth., méc.
Jeanneret, Berthe, rentière.
Pétremand, Berthilde, mén.
- 18 Schneider, Alfr., Vve, propr.
(Gér.), Jacot-Guillarmod, A.
Robert, Fritz, tapissier.
Zaugg, Jean, o. fabrique.
- 20 Schneider, Alfr., Vve, p., et mén.
(Gér.), Jacot-Guillarmod, A.
Société de consommation.
Glauser, Jules, adoucisseur.
Liengme, Chs, horloger.
Ruegg, Henri, Mme, ménag.
Petoud, Armand, fondeur.
Steiner, Sam., ressorts.
- 21 Humbert, Charles, propr.
(Gér.) Jacot-Guillarmod, not.
Perrinjaquet, Gust., agric.
Siegrist, Jean Vve, ménagère.
Antenen, R. Mme, ménag.
Jeanbourquin, Gne, ménagère.
Giacomini, Henri, commission.
Maillot, Philomène, ménagère.
- 21a Humbert, Charles, propriét.
(Gér.) Jacot-Guillarmod, not.
Lange, Marthe, ménagère.
Bourquin, Anaïse, Vve, mén.
Bernard, Gges Vve, ménag.
Aellen, Alb., poëlier.
- 22 Nicolet, Alc. et Bourdin, prop.
(Gér.) R. Bolliger, Fr.-Cour. 9.
Ballinari, Ang. Vve. café-brass.
Jenni, Gottl., empl. gaz.
Zeltner, Jos., man. à la voirie.
- 22 Matthey, Léopold, manoeuvre.
Fankhauser, Fritz, tonnelier.
- 22a Lambert, frères, propr.
(Gér.), P. Feissly, Paix 39.
Meyer, Gottl., manoeuvre.
Osler, Numa, peintre.
Mojon, Paul, polissage,
Lesquereux, Chs, ressorts.
- 23 S. A. Eperon Sud, propr.
(Gér.) A. Jeanmonod.
Beiner, Gérald, remont.
Gunther, Jean, m. boîtier.
Ulrich-Robert, Chs, m. brass.
Calame, Eugène, manoeuvre.
Wæffler, Ad., manoeuvre.
- 23a S. A. Eperon-Sud, propr.
(Gér.) A. Jeanmonod.
Matile, Paul, boîtier.
Reichen, Christian, manoeuvre.
Humbert, Marg., doreuse.
Bläuenstein, Samuel, commiss.
- 23b S. A. Eperon-Sud, propr.
(Gér.) A. Jeanmonod.
Jeanmaire, Oscar, remont.
Pedretti, Maurice, pos. cadr.
Cattin, André, manoeuvre.
Streiff, Fritz, manoeuvre.
- 24 Nicolet, A.-L. et Bourdin, F., pr.
(Gér.) R. Bolliger, Fr.-Cour. 9.
Maître, Bertha, Vve, ménag.
Mojon, Emma, Vve, ménag.
Jeanbourquin, Blanche, horl.
Hartjé, Ad., peintre.
Klossner-Heger, Jacob, man.
Crevoiserat, Louis, remonteur.
Robert, Mathilde Vve, ménag.
- 24a Golay, succession, prop.
(Gér.) Golay, St-Blaise.
Schlotterbeck, H., horloger.
Tosalli, Charles, peintre.
- 24b Nicolet, Alc. et Bourdin, pr.
(Gér.) R. Bolliger, Fr.-Cour. 9.
Schild, Adolphe, boîtier.
Stoquet, Paul, horloger.
Etienne, Chs, boîtier.
- 25 Jeanneret, P.-Fél., pr. et comm.
Borel, Edouard, emboît.-rem.
Matthey, Marcel, horloger.

- 25a Jeanneret-Grosjean, P., propr.
Vuille, Angèle, ébauch.
Gigon, François, manoeuvre.
Vautravers, Alfred, caviste.
- 25b Girard Ewald, prop.
(Gér.) R. Bolliger.
Frigerio, Eliseo, épicerie.
- 26 Rueff, Henri, success., prop.
(Gér.) Blanc, A., Léop.-Rob. 66.
Bœsiger, Jean, m. boulanger.
Maurer, Anna, lessiveuse.
- 27 Etabliss. des Jeunes filles.
Wolf, Anne, directrice.
- 29 Schönnholzer & Monnier, pr.
(Gérant) A. Jeanmonod.
Tellenbach, Const., cantonnier.
Grötzing, Fritz, manoeuvre.
Zanoni, Paul, cordonnier.
Comte, Ignace, remonteur.
Stocco, Gius., maçon.
Mantegani, Rich., ébéniste.
Maurer, Arnold, manoeuvre.
Consonni, Angelo, planelliste.
Vaucher, Jean, ressorts.
Vermot, Marie, journalière.
Sandoz, Sophie, Vve, ménag.
Bazzoni, Joseph, maçon.
- 29a Vielle-Schilt, Emma, succ., pr.
(Gérant), A. Jeanmonod.
Lardon, Louis, machiniste.
Gysin, Hermann, commis.
Jeanmairet-Fallot, Jules, ress.
Nemitz, René, horloger.
Dubois, Jules-Alb., remont.
- 29b Schönholzer-Schilt, suc., prop.
(Gérant), A. Jeanmonod.
Nemitz, Ulysse, échapp.
Cœudevez, Aug., manoeuvre.
Matthey, Alb., repasseur.
Courvoisier, Chs, magasinier.
Guignard, Ophir, emboîteur.
- 30 Jobin, Louis-Justin, propr.
(Gér.) J. Girard, Léop.-Rob. 49.
Pandel, Maurice, manoeuvre.
Stehlé, Luc, électricien.
Redard, Henri, horloger.
- 30a Jobin, Louis-Justin, propr.
(Gér.) J. Girard, Léop.-Rob. 49.
Pasquali, Ubaldo, manoeuvre.
- 31 S. A. de l'Immeuble, propr.
(Gér.), Blanc, A., Ld-Rob. 66.
Manzola, Angelo, laveur.
Fivaz, Albert, commis.
Gili, Chs, manoeuvre.
Imhof, Wilhelm, o. bracelets.
Schaltenbrand, Louis, remont.
Lozeron, Roger, manoeuvre.
- 31a. S. A. de l'Immeuble, propr.
(Gérant) Blanc, A., L.-Rob. 66.
Lesquereux, Georges, horloger.
Schenck, Georges, manoeuvre.
Lozeron, Willy, greneur.
Parel, Jules, art. lyrique.
Hartje, Alfr., peintre.
- 32 Jobin, Louis-Justin, propr.
(Gér.) J. Girard, Léop.-Rob. 49.
Dubey, Réjane, ménagère.
Hübscher, Emile, mécanicien.
- 35 Reymond, Marc, propr.
(Gér.) Jeanmonod, A.
Wuilleumier, Paul, facteur.
Strahm, Louis, matelassier.
- 36 Liniger, André, prop. et rem.
Albisetti, Jean, menuisier.
Galotti, André, peintre.
Guex, Ulysse, doreur.
Taillard, Alb., acheveur.
Keller, Hermann, jardinier.
Miserez, Arnold, boîtier.
Liniger, André, horloger.
Magnin, Julien, manoeuvre.
Gygi, Walther, boîtier.
- 36a «La Suisse», comp. d'assur. pr.
(Gér.) R. Bolliger, Fr.-Cour. 9.
Luthy, Victor, boîtier.
Cattin, Ele, bûcheron.
Meyer, Jean, marbr.-sculpt.
Bühler, Gottfried, couvreur.
Steiner, Georges, boîtier.
Favre, Lucie, ménagère.
- 37bis Glohr, H., propr. et garag.
Locher, Georges, empl. S. I.

SKIS FRANDELLE PAIX
13

- 38 S. A. de l'Immeuble, propr.
(Gérant) A. Jeanmonod.
Frigério, Eliseo, épiciér.
Hirt, Arn., magasinier.
Droz, Gs, man. C. F. F.
Schwitzerlet, Rob., horloger.
Lauper, Hermann, magasinier.
- 38a Luscher, Gottfried, propriét.
(Gér.), R. Bolliger, F.-Courv. 9.
Gigon, Cécile Vve, ménagère.
Chochoard, Louise, mén.
Von Allmen, Adolph., Mme.
Girardin, Marguerite, ménag.
- 40 Bugnon, Hri, pr. et fab. ress.
Lozeron, Rob., cadrans.
Guigon, Roger, commis.
Bugnon, Jean, fab, ressorts.
- 40a Bugnon, Hri, prop. et f. ress.
Jeanneret, Alice, horlogère.
Rudolf, Jacob, concierge.
Girardin, Maurice, horloger.
- 41 Tripet, Alb., prop. et épicerie.
Nemitz, Ele fils, fr pendants.
Lüscher, André, manœuvre.
Zimmermann, Anna, journal.
- 43 Zwahlen, Sam., Vve, prop., mén.
Gerber, Henri, chauffeur.
Kuhni, Jean, tailleur.
Maurer, Henri, voiturier.
Zehnder, Jules, horloger.
- 46 Jacot, Louis, prop. et f. d'horl.
Dessaules, Jules, cantonn.
Jeanmaire, Alb., empl. gaz.
Cattin, Armand, remonteur.
Matthey, Clara, Vve, ménag.
Wirth, René, doreur.
Wuilleumier, Marcel, facteur.
- 48 Gnægi, Alfr., propr. et direct.
manège.
- 51 S. A. de l'Immeuble, propr.
(Gér.), R. Bolliger, F.-Courv. 9.
Mantega S. A., meubles.
- 53 S. A. de l'Immeuble, propr.
(Gér.) R. Bolliger.
Mantegani, Alfred, ébéniste.
Pfauss, Hector, commis.
- 53 Mantegani, Titiano, ébéniste.
Vigano, François, menuisier.
- 56 - 56a Matthey, Arthur, propr.
et combustibles.
- 58 A. Nottaris, prop. et entrepr.
Brechtbuhler, Ed., voit.
Boillat, Paul, empl. voirie.
Barbieri, Jos. Vve, journal.
Châtelain, Alb., horloger.
Vogt, René, manœuvre.
Gueniat, Victor, manœuvre.
Lüscher, Eugénie, Vve, journ.
Bacon, Fçois, empl. commun.
Zehnder, Lina, journalière.
- 58a A. Nottaris, prop.
Alber, Alice, horlogère.
Vuilleumier, Justine, horlog.
Renaud-Bilat, L. Vve, pierr.
Gigon, Albert, horloger.
- 58b A. Nottaris, prop.
Jeanmaire, Louis, voiturier.
Fahri, Christ., sans profess.
Droz, Henri, manœuvre.
- 60 A. Nottaris, prop.
Zehnder, Germaine, ménag.
Renaud, Gilbert, manœuvre.
- 62 S. A. de l'immeuble, propr.
(Gér.), Fontana, A., Jb-Br. 55.
Diacon, Emile, couvreur.
Ambühl, Antoine, employé.
Talleri, Jos., m. maçon.
Corlet, Juliette, ménagère,
Mantegani, Dante, maçon.
- 62a Cornes-Morel, S. A., propr.
(Gér.) Banque Cantonale.
Devins, Henri, boîtier.
Jeanneret, Alphonse, ressorts.
Emmenegger, Alb., décotteur.
Courvoisier, Marcel, remont.
Tschanz, Georges, domest.
Guyot, André, terrassier.
Kullmann, Ern., remonteur.
Zehnder, Jules, électricien.
- 64 S. A. Immeuble, propr.
(Gér.), P. Feissly, Paix 39.
Parel, Ed., remonteur.
Horisberger, Fréd., empl. S. I.

- 83 Maurer, Chs, agric., propr.
 92 Kœnig, Sam., prop. et facteur.
 Robert, Fritz, manœuvre.
 Ruffieux, Alf., menuisier.
 Meyer, Gges, fab. horlog.
 92a Bayer, Paul, prop. et teintur.
 94 Bachmann, Hoirie, propr.
 Monnin, Louise, Vve, pension.
 Glauser, E., Vve, ménagère.
 96 Spähni-Hachen, Emma, propr.
 et ménag.
 Juvet, Jean, horloger.
 Jeandupeux, Louis, horloger.
 98 Spähni-Hachen, Emma, propr.
 Schnell, Walt., domestique.
 99 Winkelmann, Fritz, propr.
 Mundwiler, Rod., fsr pendants.
 100a Spähni-Hachen, Emma, prop.
 Luthi, Louise, aide.

Général Dufour (Rue du)
 (Place d'Armes)

- 2 Vuilleumier, Alb., pr. et cafet.
 Linder, Gottlieb, journalier.
 4 Buhler, Julia, prop. et mén.
 Andreola, Barbara, journal.
 Behring, Matth., chiffonier.
 Marcozzi, Jean, cordonnier.
 6 Mosimann-Roulet, Pl, Vve, propr.
 (Gér.), Humbert, Marc.
 Aeschlimann, A Vve, mén.
 Nicolas, Eugène, remonteur.
 Kohler, Nelly, o. fabrique.
 Tschanz, Fritz, masseur.
 Thiébaud, Fritz, sellier.
 Vuilleumier, Arnold, Vve.
 Gygax, Hermann, couvreur.
 8 Hoirie Schneider, prop.
 (Gérant) A. Jeanmonod.
 Robert, Louis-Cés., ressorts.
 Ferrier, Germaine, ménag.
 Beyner, Chs, pendants.
 Stauffer, Oscar, mécanicien.
 Robert, John, emboit.

- 8 Corti, Jos., taill. pierres.
 Guyot, Chs, manœuvre.
 10 Facelli, Maurice, prop. et peint.
 (Gér.) P. Feissly, Paix 39.
 Sester, Xavier, horloger.
 Monnier, Albert, dégrossisseur.
 Beyner, Edm., électric.
 Gygax, Maurice, manœuvre.
 Fleury, Onés., horlog.
 Beyner, Edm., serrurier.
 Taillard, Jeanne, ménagère.
 Jodry, Henri, manœuvre.
 12 Pfister, Anna, Vve, prop., cultiv.

Général Herzog (Rue du)
 (Place d'Armes)

- 20 Plüss, Henri, pr. et s. prof.
 Messerli, Emile, commis post.
 Matthey, Fernand, commis.
 Von Buren, Jules, remonteur.
 Nobs, Chs, mécanicien.
 Guggisberg, Alfr., commis.
 Ducommun, Chs, géomètre.
 24 Amiot, enfants, prop.
 (Gér.) Jeanmonod, A., Parc 23.
 Clerc, Numa, manœuvre.
 Etienne, Hri, manœuv.
 Evard, Wilh., menuisier.
 Nicoud, Henri, peintre.
 63a Wyser, Wilhelm Fils, prop.
 et prof. de musique.
 Perret, Jâmes, remonteur.
 Schlâppi, Jean, domestique.

Gibraltar (Rue de)

- 1 Richard-Luthi, Alfr., Vve, prop.
 et ménagère.
 Schlup-Richard, C., Vve, cout.
 Ding, Alcide, menuis.
 2 S. A. Imm. H.-de-Ville 33, pr.
 (Gér.) Jean Gianola.
 Fueg, Chs, horloger.
 Carlen, Paul, cadrans.
 4 Hirschi, Isaac, propr. et cant.

- 5 S. A. de l'immeuble, prop.
(Gérant), P. Feissly, Paix 39.
Fuchs-Calame, Hans, fab. horl.
Hirschy, Louis, manœuvre.
Bourquin, Julien, remonteur.
Casatti, Mario, menuis.
- 5a Richard-Luthi, A., Vve, Zweifel,
Zimmer, J. & Ochsner, J., pr.
(Gér.), R. Bolliger, F. Courv. 9.
Leuba, Louis, man.
Maurer, Emile, manœuvre.
- 6 Méroz, Mcel et Germaine, pr.
Méroz, Edmond, pierriste.
Méroz, frères, pierristes.
Jeanmairet, Chs, assortiments.
- 8 Bieri-Meylan, U., propr.
Jacot, Ariste, emboîteur.
- 10 Delachaux & Meylan, propr.
(Gér.) Meylan, Lse, Collège 5.
Müller, Albert, journalier.
Jeanmairet, Sam., horloger,
Burkhalter, Jean, horloger.
- 11 Boillat-Perret, propriét.
(Gér.) A. Jeanmonod.
Société de Tempérance.
Gerber, Fritz, domestique.
Anderegg, Henri, commiss.
Leuba, Paul, man.
Matthey, Louis, manœuvre.
Locca, Guido, peintre.
Dubois, Chs, manœuvre.
- 12 Delachaux & Meylan, propr.
(Gér.) Meylan, Lse, Collège 5.
Vaucher, André, remonteur.
- 13 Rozat-Muller & Waschmann, pr.
(Gér.) A. Jeanmonod, Parc 23.
Meyer, Charles, emp. commune.
Leuthold, Paul, boîtier.
Renaud, Numa, man.
- 15 Rozat-Muller & Waschmann, pr.
(Gér.) A. Jeanmonod, Parc 23.
Gerber, Paul, manœuvre.
Marti, Fritz, gainier.
Dubois, Hermann, ferblantier.
- 17 Schaub, Jac. Vve, pr. et lessiv.
Jacot, Luc, manœuvre.
- 17 Faivre, Ulysse, manœuvre.
Reichlin, Anna, journalière.

Granges (Rue des)

- 3 Graff, Emile, propr.
Claude, Louis, boucher.
- 4 Caisse neuchâteloise de prêt
sur gages, S. A., prop. et bur.
Schwab, Gottfr., concierge.
- 5 Käser-Leber, Ls, prop. et cafet.
- 6 Tribolet, J., success., propr.
Chollet, Henri, laiterie.
Marguerat, J., cordonnier.
Brandt, Bernard, boîtier.
Tribolet, Hélène, Vve, ménag.
Widmer, André, remonteur.
Matthey, Berthold, sellier.
Huguenin, J., horloger.
- 7 Haldimann-Cart, Alb., Vve, pr
et ménagère.
Rutti, Marie, Vve, ménag.
Perrenoud, Louis, graveur.
- 8 Ambuhl, Alb., propr.
(Gér.) A. Löwer, Ld-Rob. 22.
Bossi, Jean, m. ferblantier.
Courbey, Numa, manœuvre.
- 9 Nicolet, enf. de César, propr.
(Gér.) Jacot-Guillarmod, R.,
Tissot, Rose, bijouterie.
Huguenin, Léa, Vve, mén.
Moser, Louise, Vve, ménag.
- 10 Banque Cantonale, propr.
Blandenier, Oscar, menuisier.
Vermeille, Reymond, horloger.
Valdrini, Henri, serrurier.
- 11 S. A. des immeubles Fritz Cour-
voisier 12-14.
(Gér.) R. Bolliger, Fr.-Cour. 9.
Gaiiffe, Alb., serrurier.
Savoie, Arthur, manœuvre.
Jeanneret, Willy, boîtier.
- 12 Varetto, Chs-Ign., pr. et entr.
(Gér.) R. Bolliger, F.-Courv. 9.
Surdez, Marcel, manœuvre.

- 12 Brandt, Louis, boîtier.
Bonny, Maurice, garag.
Droz, Emile, remonteur.
Rauser, Charles, commis.
- 14 Roy & Temes, propr.
(Gér.) R. Bolliger, Fr.-Cour. 9.
Gaiffe, Alb., serrurier.
Brodbeck, Bernard, pendants.
Courvoisier, Roger, cadrans.
Castellani, Francesco, maçon.
Gaiife, Nelly, ménagère.
Leuba, James, terrassier.
Schaub, Jos., boulanger.
Steiger, Henri, vendeur.
Cordier, Achille, caviste.
- 12 Perret, Alf., propr. et boulang.
Gras, Roger, remonteur.
Moysse, Estelle, lingerie.
- 14 Ribaux, enfants, propr.
Ribaux, Cécile, s. profess.
Besse, René, dir. assur.
Leitenberg, Ad., tourn. s. bois
et magasin meubles.
- 18 Usines des Reçues, prop.
Wiihelm, Franz, banquier.
Mathey, Chs, Dr médecin.
Clémence frères & Cie, f. horl.
Usines des Reçues.
Mathey, Julien, concierge.

Grenier (Rue du)

- 1 Landry, les fils de Pierre, pr. et bazar.
- 2 Schweizer-Breguet, Jacob, Vve, propr.
Kirchhofer, Jules, remont.
Oppliger, Alexandre, s. prof.
Hild, Albert, m. boucher.
- 3 Tissot, Pierre, Vve, propr. et sans profession.
Matile, Adrien, boucher,
- 5 Nusslé, M. & G., propr., fers, quincaillerie.
- 6 Ruch, Mathias, Vve, prop. et sans prof.
(Gérant) Jacot-Guillarmod.
Zeltner, J. & C., cartes post.
Borel, Victor, typographe.
Wirz-Ruch, Willy, m. coiffeur.
Flückiger, Ern., remonteur.
Moser, Octave, dessinateur.
- 7 Nusslé, M. & G., propr., quincaillerie, fers.
Gabus-Quartier, B., représent.
Wuilleumier, Chs-Alb., horlog.
Vuagneux, William, serrurier.
- 8 Cosandier, Henri, propr.
Daepfen, Georges, restaur.
- 10 Cosandier, Henri, propriét.
Meyer, Gottfr., boulanger.
- 20 Paroisse église nationale, prop.
Borel, Marc, pasteur.
Ecklin, Paul, pasteur.
Lien National.
- 21 Lengacher, Henri, pr. et horl.
Redard, William, repasseur.
- 22 Roulet & Jeanneret, propriét.
(Gér.) A. Jeanmonod.
Spozio, Alb., menuisier.
Jacot, Georges, remonteur.
Bedert, Jean, émailleur.
Robert, Alph., manœuvre.
Mathys, Ernest, bûcheron.
Schneider, Jules, nickel (atelier).
- 22a Ducommun-Robert, fondat. pr.
Crivelli & Cicuttini, peint-gyp.
- 23 Guinand & Zwahlen, propr.
(Gérant) Zwahlen, Ges.
Guinand, Vve, Elisa, s. prof.
Montandon, Emile, repasseur.
Berger, John, horloger.
Zwahlen, Georges, profess.
Faivre, Rémy, pierriste.
Perret, Jâmes, remonteur.
- 24 Hübscher, Ele, prop. et diam.
(Gér.) R. Bolliger.
Valdrini, Jean, m. serrurier.
Cotting, Louis, forgeron.
Heng, Jules, mécanicien.
Jeannin, Paul, émailleur.
Hübscher, Ele fils, garagiste.

SKIS FRANDELLE PAIX 13

- 26 Wirz-Stucky, Oscar, prop.
(Gér.) Jeanmonod, A.
Marchand, Ali, manœuvre.
Perret, Louis, fabr. horlogerie.
Valdrini, Jean, serrurier.
Comincioli, Jos., mineur.
Amez-Droz, Louis, horlog.
Jeanneret, Guill., émailleur.
Süsstrunk, Chs, fondeur.
Moser, Gottfried, boucher.
- 27 Jacot-Ribaux, Henriette, prop.
Jacot, Henriette, ménag.
Humbert, Charles, artiste-peint.
- 28 Wirz-Stucky, Osc., pr. et f. aig.
Universo, No. 15.
- 30 Moser, Emile prop.
Mussillier, Pierre, gendarme.
Hämmerli, André, horloger.
Moser, Willy, installateur.
- 30bis Moser, Ele, pr. et m. couvr.
Bagutti, Dominique, marbrier.
Ruchti, René, dir. fabr.
- 32 Moser, Emile, prop.
Tripet, Albert, Vve, ménag.
Schneider, Raoul, assurances.
Favre, Georges, fournit. d'horl.
Jaques, Maurice, fonctionnaire.
Colombini, Eugène, typographe.
Schneider, Julien, commis.
Walter, Mlles, vendeuses.
Vaucher, Marie, Vve, fab. horl.
Fleuty, Louis, empl. off. pours.
- 33 Rode, Wilh., propriétaire.
Reguin, Anna, graveuse.
Hirschy, Léon, manœuvre.
Parel, Cécile, ménagère.
Ryser, Louis, tonnelier.
Schiffman, Paul, mécanicien.
Linder, Edouard, charpent.
- 34 Bihler, Ls, propr. et fonctionn.
Jeanneret, Arthur, cordonnier.
Roth, Jules, horloger.
Hofmann, Ernest, typographe.
- 36 Maillard, Alph., prop. et retr.
Marquis, Emile, ressorts.
Stockburger, Emile, horloger.
Maurer, Wm, boucher.

- 37 Duvoisin-Kullmer, propr. et fa-
brique de pierres fines.

Helvétie (Rue de l')
(quartier des Mélézes)

- 10 Bertagna, Jean, propr. et man.
15 Perret, Paul, propr.
(Gér.) Jacot-Guillarmod.
Egger, Chs, serrurier.
17 Perret, Paul, propr.
(Gér.) Jacot-Guillarmod.
Feuz, Georges, manœuvre.
Perret, Léonard, horloger.
29 Concasseuse Perret-Michelin.

Hêtres (Rue des)

(anc. r. des Bulles, près Hôpital)

- 2 Dubach, Emma, Vve, pr. et épïc.
Gutmann, Samuel, ressorts.
Gisiger, Chs, manœuvre.
6 Kureth, John, propr. et empl.
Sigrist, Henri, boîtier.
Saurer, Marie, ménagère.
8 Siegenthaler, Fritz, prop., emb.
Tardy, Ernest, commis.
Droz, Paul, boîtier.
10 Gräff, Alb., propr. et blanchiss.
Eggenweiler, Anny, aide.
14 Schärren, Alb., prop. et facteur.
Sausser, Fritz, boîtier.
Nydegger, Chs, cordonnier.
16 Schärren, Rosina, prop. et mén.
Englisch, R., manœuvre.
Moor, Michel, remonteur.

Hirondelles (Impasse des)

(anciennement Grenier 43 à 43f.)

- 2 Rothen, Jules, prop. et boîtier.
Jeanrichard, Paul, manœuvre.
Schaller, Jules, émailleur.
4 Fink-Ledermann, F, propr.
Vuilleumier, Will., horloger.
Thiébaud, Walther, horloger.

- 6 Huguenin, Paul, Vve, prop. et ménagère.
Huguenin, Paul, commis.
- 8 Beck, Frédéric., prop. et boîtier.
Jacot, César, horloger.
Légeret, Georges, graveur.
- 10 Beck, Arn. fils, prop. et mont. de boîtes.
Beck, A. & Cie, fabr. boîtes.
Jaquero, Paul, ag. police.
Beurgy, Oscar, voyageur.
Gorgerat, Paul, commis.
Matthey, Gust., mécanicien.
Bähler, Herm., mécanicien.
- 12 Beck, Adrien, propr.
Matthey, Arnold, remont.
Leister, Chs, ressorts.
Robert, Maurice, comm. post.
Pecchio, Louis, m. cordonn.
Wuillème, Paul, peintre décalq.
Piguet, René, repasseur.
Sigrist, Emile, monteur.
Henchoz, Gges, dégross.
Gabus, Ed., man.
- 14 Beck, Adrien, prop. et m. boît.
Grossenbach, Herm., boîtier.
- Hôtel-de-Ville (Rue)**
- 1 Ulrich, Wilh., propr.
Freitag, Em., café-brass.
Ballmer, Charles, graveur.
- 1a Berner, Adr. et Léon, propr.
Bauer, Jean, emp. comm. retr.
Barbezat, Albert, échap.
Robert-Leuba, Louis, représ.
Hochuli, Arthur, boulang.
Ciabbarri, Emmanuel, primeur.
Ferrier, Anna Vve, ménagère.
- 3 S. A. de l'immeuble, prop.
(Gér.), Hess, Willy.
Hess, Willy, boulangier.
- 4 Soltermann Ernest, pr. et bouch.
Jenzer, Marie, s. profession.
- 5 Weber, Alf., prop. et coiffeur.
Maire, Tell, bijoutier.
Ducommun, Camille, boîtier.
- 6 Hoirie J. Leuzinger, prop.
(Gér.) Alb. Leuzinger.
Bühler, Ariste, cafetier.
Thomet, Jean, boîtier.
- 7 Société Immobilière, propr.
(Gérant), Jacot-Guillarmod.
Sterchi, Alb., laitier.
Liniger, Emile, Vve, café.
Ritter, Jeanne, ménagère.
Girardin, Vve, Jules, journal.
- 7a Société Immobilière, propr.
(Gér.) Jacot-Guillarmot, A.
Entrepôts, laiterie Sterchi.
- 7b Danchaud, H., propriétaire.
(Gér.) Jeanmonod, A., Parc 23.
Wormser, Isaac, métaux (Entr.)
Franc, Emile, peintre.
Deagostini-Brugo, Rosa, poliss.
Heiniger, Fritz, ferblantier.
Schaub, Marie, cylindres.
- 8 Leuzinger, Hoirie.
Villars, Chs, voyag.
Leuzinger, Vve U., s. prof.
Mag. du Pont-Neuf, A. Leuzinger, confect.
Schlupp, Emile, horloger.
Bauer & Kernen, Milles, lingères.
- 9 Lamazure, Céc., prop. et mén.
Leuba, Louis, manœuvre.
Huguenin, Armel, horloger.
Jequier, Louis, combustibles.
Ginnel, Jâmes, professeur.
- 9a Hoch-Geiser, Vve, prop., mén.
Hoch, Louis, remont.
Frey, Léonie, ménagère.
Geiser, Jean, horloger.
- 13 Benoît-Sandoz, Hoirie prop.
(Gér.) Leuzinger, Albert.
Lehmann, Jean, élect.
Leuzinger, Albert, négoc.
Rey, André, gendarme.
Glauser, Emile, Vve, journal.
Ingold, Marie, réguleuse.
Lozeron, Virginie, Vve.
Struchen, Hél., ménag.
- 15 Weber, Albert, propriétaire.
Grana, Humb., manœuvre.

- 15 Schöttli, Henri, tailleur.
Stauffer, Emile, manœuvre.
Barinotto, Jean, fondeur.
Verdon, Honoré, garde comm.
- 16 Feutz-Jaggi, Ch-Alb., prop. et hôtelier.
- 17 Daimler, Jean, pr. et boulang.
Dubois, Emilie Vve, repas. linge.
Surdez, Arth., finiss.
- 17a Daimler, Jean, propr.
Gygi, Georges, manœuvre.
- 19 S. A. Immeuble, propr.
(Gér.) R. Bolliger, Fr.-Cour. 9.
Maitre, Paul, scieur.
Harker, Jeanne, prof. langues.
Juillerat, Edm., fab. horlog.
Cicca Watch Co.
Vuilleumier, Fern., fab. horl.
Moser, Georges, mécanicien.
Hübscher, Vve, ménagère.
Châtelain, Arthur, horloger.
- 19a S. A. Immeuble, propr.
(Gér.) R. Bolliger, Fr.-Cour. 9.
Richard, Jules Vve, ménagère.
- 21 Pecchio, Etien., Vve, pr. cordon.
Romano, Giuseppe, ferblantier.
Lepori, Antonia Vve, ménag.
Auderset, Lina, ménagère.
- 21a S. A. Imm. Gd-Pont, propr.
(Gér.) A. Jeanmonod.
Deiss, Marie-Lse, pension.
Schwaerzel, Louis, manœuvre.
Lanfranchi, Gges, menuisier.
- 21b, c, d. S. A. Imm. Grand-Pont, propriétaire.
(Gér.) A. Jeanmonod.
Lanfranchi, frères, m. menuis.
- 23 S. A. Imm. Pont-Neuf, propr.
(Gér.), A. Blanc.
Graber, Marcel, manœuvre.
Stefani, Rose, sommelière.
Franz, Madel. Vve, ménag.
Aubert, Numa, manœuvre.
Stauffer, Anna, Vve.
Voïrol, Paul, manœuvre.
- 25 S. A. Imm. Pont-Neuf, propr.
(Gér.), A. Blanc.
Romano, Joseph, ferblantier.
Liechti, Henri, vélos.
Haslebacher, Jeanne, sertiss.
- 26 Brandt, Alb., propriétaire.
(Gér.), Hri Rosset, Ld-Rob. 22.
Liechti, Henri, mécanicien.
Barinotto & Cie, fondeurs.
- 27 Hoirie Perret, prop.
Perret, Elisa, journalière.
Perret, Julia, ménagère.
Huguenin, Paul, accord. piano.
- 28 Brandt-Herren, Albert, prop.
(Gér.), H. Rosset, L-Rob. 22.
Baume, Chs Vve, journalière.
Courvoisier, Jules, remont.
Monnier, Maurice, horloger.
- 29 Grandjean, Hoirie, propriétaire
Pagnot, Alfred, manœuvre.
- 30 Stiglio, enfants, propriét.
(Gér.) A. Blanc, Ld-Robert. 66.
Matthey, Louis, négociant.
Stuber, Emile, bûcheron.
Dubois-Mayor, Lse, sommel.
Nydegger, Pierre, boîtier.
- 31 Grandjean, Hoirie, propriétaire
(Gér.), Grandjean, G., Parc 71.
Perruchi-Ferrari, Maria, mén.
L'Eplattenier, Walt., commiss.
Giacomini, Gges, manœuvre.
Pellaton, Albert Vve, ménag.
Allenbach, Marcel, ressorts.
Erb, Suzanne Vve, adouc.
- 33 S. A. de l'Immeuble, prop.
(Gér.) Gianola, J., Ld-Rob. 35.
Beuret, Willy, horloger.
Nussbaum, Ed., manœuvre.
Spring, Frédéric, ébéniste.
Maino, Valentin, commerçant.
Jacot-Descombes, Ed, pivot.
Jacot, Gges, fais. ressorts.
Vittone, Jean, fondeur.
Tarditi, Gioachino, entrepr.
- 34 Perrotet, Ern. Vve, prop., épïc.
et café.

- 37 Lehmann, Jean-Fréd., prop.
Angeretti, Fern., menuisier.
Farine, Martin, horloger.
Kreissel L., lingère.
- 38 Schlée, Wilh., prof.
(Gér.) Gianola, J., Ld-Rob. 35.
Ingold, Louis, secrets.
Giacomini, Giovanni, man.
Genier, Fernand, manœuvre.
Froidevaux, Arthur, horloger.
Hofstetter, H., S. A., ébén. (at.)
Rutti, Ed., fils, combustibles.
Maillard, Léon, manœuvre.
Mathys, Christian, bûcheron.
Schupbach, Hri, empl. comm.
Jeanneret, Bluette, o. fabr.
Spätig, Hélène Vve, ménag.
- 38a Gamonet, Hort., propriétaire.
(Gér.), A. Anderegg, Est 14.
- 39 Lehmann, Jean-Frédéric, pro-
priétaire et boulanger.
Berberat, Marc, mécanicien.
Hari, Fritz, employé.
- 40 Perrinjaquet, Chs, propriét.
(Gér.) Emile Leuba, Serre 43.
Hofstetter, Alb., Vve, ménag.
Hofstetter, H., S. A., meubles.
Schwertzel, Jean, entrepreneur.
Ducommun, Vve, ménagère.
Robert-Tissot, Gges, tapissier.
- 40a Gamonet, Jos. Vve, prop.
(Gér.), A. Anderegg, Est 14.
Hänni, Gustave, boulanger.
- 41 Lehmann, Jean-Frédéric, pr.
et boulanger.
Strittmatter, Chs, boît.
Schnorf, Paul, Vve, ménag.
- 42 Ischer, Jacob, success., prop.
Ischer, Louise, négociante.
Silva, Arnold, commerçant.
Tuscher, Georges, fr secrets.
Bianchi, Ant., manœuv. C. F. F.
Bourquin, Louis, ach. d'échapp.
Kohler, Léa, ménagère.
Graf, Fritz, agent de sûreté.
Graf, Frédéric, vannier.
- 43 Tourte, François, propr.
Jocallaz, Paul, ramoneur.
Agnettaz, Odone, ramoneur.
- 45 Rutti-Tourte, Chs, prop.
Augsburger, Osc., ressorts.
Pasche, John, boîtier.
- 46 Guiliano, Gges, prop. et men.
(Gér.) Humbert, Marc, N.-D. 91.
Jeanneret, Chs, manœuvre.
Leuba, John, manœuvre.
Hofer, Marie, Vve. ménagère.
Ruegsegger, Marie, Vve, journ.
- 47 Peduzzi, Ch., propr. et ramon.
(Gér.), A. Blanc.
Vuille, Jules, retr. C. F. F.
Studer, Fritz, ramoneur.
- 48 Pieren, Alf., empl. S. C.
Heimann, Aline, journalière.
- 49 Piffaretti, Ant. Vve, pr. & mén.
Aebischer, Gges, négociant.
Rufenacht, Paul, manœuvre.
Schafroth, Chs, manœuvre.
Vallana, Ambr., entrepreneur.
- 50 Amstutz, Louis, prop. et hôtel.
Hôtel du Jura.
- 50a S. A. de l'Immeuble, propr.
(Gér.) Julien Girard, L-Rob. 49.
Huguenin, Louis, horloger.
- 50b Ischer, Jacob, succ., propr.
Ketterer, Daniel, manœuvre.
- 52 Amstutz, Ls, propr. et restaur.
- 54 S. A. de l'Immeuble, propr.
(Gér.), Alph. Blanc.
Zehnder, Célestin, terrassier.
Gobbi, Charles, maçon.
- 55 Agustoni, Angelo, enf., propr.
Agustoni, Fréd., électricien.
Girard, Bernard, manœuvre.
- 56 S. A. de l'Immeuble, propr.
(Gérant), Alph. Blanc.
Jeanneret, Gges, bûcheron.
Dubois, Albert, manœuvre.
Courvoisier, Henri, décalq.
Schwitzerlet, Rob., horloger.

- 56 Donzé, Marc, remonteur.
L'Eplattenier, Samuel, man.
Amez-Droz, René, mécanicien.
Flunser, Berthe, journalière.
Droz, Charles, commission.
- 57 Rutti-Tourte, C. prop. et horl.
Zumstein, Alfr., boucherie.
- 59 Ischer, J., propr.
(Gér.) G. Tüscher, H.-de-V. 42.
Kohli, Edouard, manœuvre.
- 59a Ischer, J., prop.
(Gér.) G. Tüscher, H.-de-V. 42.
Sala, Ant., maçon.
- 61 Ischer, J., prop.
(Gér.) G. Tüscher, H.-de-V. 42.
Pilatti, Henri, manœuvre.
- 63 Bourquin-Aellen, Rose, Vve.
propr. et négociante.
Moor, Louis, charron.
- 65 Vauthier, Cl., propr. et ramon.
Marmet, Bertha Vve.
Matthey, Cécile, Vve, man.
- 67 Agustoni, Ang., enf., propr.
Guenin, Désiré, horloger.
Boss, Auguste, ressorts.
Monaldeschi, Marthe, journ.
Balossi, Pierre, maçon.
Favre, Camille, manœuvre.
- 69 Jentzer-Butighofer, J., Vve, propr.
(Gér.) Schlunegger, Chs.
Peter, Stanislas, manœuvre.
- 71 Jentzer-Butighofer, J., Vve, propr.
(Gér.) Chs Schlunegger.
Von Känel, Otto, tapissier.
Boillat, Albert, manœuvre.
- 72 Rutti, Edouard, propr., cafet. &
combustibles.
- 1 Bur. du Préposé aux inhumat.
Bur. Et.-maj. des sap.-pomp.
Marmier, Joseph, concierge.
- 2 Strubin, Vve, J. et enf., prop.
(Gér.), P. Feissly, Paix 39.
Blumenzweig, Sam., négociant.
Furer, Armand, termineur.
Lokschin, Simon, horlogerie.
Grandjean, Léon, agent sûreté.
Jamolli, Marcel, primeurs.
- 5 Société Immobilière du Centre.
(Gér.) R. Tissot.
Droguerie Perroco S. A.
Dubois, Jules, avocat.
Berchtold, Jean, tourneur.
Tissot, Roger, commerçant.
«Mercure», café, chocol.
Robert, Elise, ménag.
Gintzburger, Fernande, comm.
- 6 Breitmeyer, Hoirie, prop.
(Gér.), Jeanmonod, A.
Barben, Edm., tabacs et cig.
Fuog-Wægeli, C. Vve, s. prof.
Benoit, Maurice, commis.
Aeberhardt, Benoit, magasin.

Industrie (Rue de l')

Hôtel-de-Ville (Place de l')

- 1 Hôtel-de-Ville, Commune, pr.
Salle du Tribunal.
Bureau de l'Etat-Civil.
Poste de police No 1.
Prud'hommes.

- 1 Robert-Philippin, Paul, Vve,
propriétaire, et s. prof.
Brunisholz, Mme, ménagère.
Fasnacht, Vve de Alb., ménag.
Chopard, Ed., horloger.
Duplain, Estelle, ménagère.
Lebet, Arn., horloger.
Beyeler, Charles, nég. meubles.
Schilling, Pauline, pol. boîtes.
Zaugg, Mme, ménagère.
- 2 Meillard, Zélie, propriétaire.
Grether, Paul, m. boulanger.
Société de Consommation.
Schmidt, Arthur, manœuvre.
Melliard, Louise, ménagère.
Glauser, Léon, manœuvre.
Châtelain, Rob., Vve, ménag.
Maire, Chs, magasinier.
Dubois, Georges, fab. cad.
Glauser, Léon, manœuvre.

- 3 Nicolet-Butzberger, Enf., prop.
(Gér.) Jacot-Guillarmod, R.
Girard, Adrien, empl. S. I.
Beutler, Alfred, horloger.
Bieler, Ferd., commis voyag.
Huguenin, Marthe, ménagère.
- 4 Hofer-Cornu, Bertha-Const. pr.
(Gér.), P. Feissly, Paix 39.
Scheimbet, Max, pianiste.
Jung, Henri, emboîteur.
Vuille, Henri, manœuvre.
Augsburger, Léa, ménagère.
Robert, B., Vve, ménagère.
Linder, Aug., couvreur.
Jobin, Chs, manœuvre.
- 5 Nicolet-Butzberger, Enf., prop.
(Gér.) Jacot-Guillarmod, R.
Kurth, Paul, horloger.
Pfäuti, Emile, poêlier.
Robert, Vital, horloger.
Kullmann, Arnold, horloger.
- 6 Hess-Dubois, Emma, prop.
(Gér.) R. Bolliger, Fr.-Courv. 9.
Dubois, Henri, sertisseur.
Godat, Marie, journ.
Jeanneret, Georges, bûcheron.
Monnier, Chs, verres montres.
Pellaton, Fern., prod. nettoyage.
Boy-de-la-Tour, Ls, mineur.
Devaud, Alfr., vendeur.
- 7 Buhler, Walther, propr. et fab.
horlogerie.
(Gérant) Blanc, A., Léop. R. 66.
Thiébaud, Alfred, boîtier.
Graf, Marius, empl. tram.
Robert, Paul, horloger.
Buhler, Lse Mme, pol. b. or.
Chapatte, Robert, horloger.
Guyot, René, voyageur.
Guinand, Lucien, mécanicien.
- 8 Junod-Chédel, hoirie, prop.
(Gér.), P. Feissly, Paix 39.
Diacon, Georges, emb.
Guillet, Marius, horloger,
Donzé, Arthur, Vve, ménag.
Jenni, Alb., domestique.
- 9 Meyer, François, prop.
Emery, Marie, ménag.
- 9 Parel, Henri, manœuvre.
Balmer, Elisabeth, journal.
Huguenin, Edm., boîtier.
Zanoni, Pauline, colporteuse.
Zahnd, Arth., appareill.
Boillat, Jos., horloger.
- 10 Eberhardt, F.-H.-L., prop.
(Gér.) Perrin & Aubert, Léop.-
Robert 72.
Hürzeler, Marie, ménag.
Girardbille, Arnold, mécan.
Francione, Angelo, menusis.
Foppoli, Gaspard, électricien.
- 11 Kaufmann, Gges et Mcel, prop.
(Gér.) Humbert, M., N.-Droz 91.
Junod, Ed., colport.
Schlæppi, Gottfr., manœuvre.
Lods, Louis, remont.
- 12 Hoirie Lory, propr.
(Gér.), M. Maumary, Indust. 12.
Cattin, Ant., chef éq. S. C.
Cavin, Alfred, empl. tram.
Maumary, Marg., ménagère.
Meylan, Berthe Vve, règleuse.
Donzé, Céline Vve, ménagère.
Holzer, Fritz, chauffeur.
Scheidegger, Fritz, mécanic.
Gru, Amanda, Vve, ménag.
- 13 Mamie, Enfants, prop.
Mamie, Jules, remont.
Schenkel, Alph., boulanger.
Vuilleumier, Vital, boîtier.
Mamie, Pauline, institutrice.
Tièche, Ariste, échap.-rhab.
Muller, Rosa, blanchisseuse.
Roth, Ferd., ouv. cadrans.
Bernard, Chs, horloger.
- 14 Pettavel, P. Vve, propr.
(Gér.) Gér. & Content. S. A.
Vermot, Georges, graveur.
Bourquin, C.-A. Vve, ménag.
Deruns, Marc, manœuvre.
Jeanneret, Ern., retraité.
- 15 Etevenard, Paul, propr.
(Gér.), Mamie, P., Industrie 13.
Aubry, Aurèle, doreur.
Guyot, Léa, marchande.
Dubois, Pl.-Edm., pierriste.

SKIS FRANDELLE PAIX 13

- 16 Debrot, Fritz, enfants. prop. (Gér.), Jean Gianola. Paroisse indépend., local. Affentranger, Franz, cordonn. Jeannet, Marie, ménagère. Aubert, Gges, emboîteur. Bastaroli, Elise, ménag. Woodtli, Lse, Vve, ménagère. Matthey, Arth., md bois. Beuret, René, ressorts. Keller, Gottfr. boîtier. Jeanneret, Adolphe, manœuvre.
- 17 Schirmer, Herm., prop. et épïc. (Gér.) R. Bolliger, Fr.-Cour. 9. Gex, Aline, Vve, ménagère. Regazzoni, Louis, maçon. Stauffer, Florence Vve, mén. Wütrich, Fritz, adoucisseur.
- 18 Fink, Frida, propr. et café. Droz, Jules, manœuvre. Kobel, Louis, doreur.
- 19 Ducommun-Roulet, Hoirie, pr. (Gérant), P. Feissly, Paix 39. Tissot, Henri, manœuvre. Grenacher, Raym., poël.-fumist. Tissot, Alfr., chauffeur. Mariotti, Otto, entrepr. L'Eplattenier, Emile, menuisier. Perrenoud, Ali, acheveur. Krebs, Rosa, journalière. Guggisberg, Charles, guill. Jacot, Emma, journalière.
- 20 Kreis-Hoirie, H., propr. Kreiss, Alph., rem. Jeanmaire, Ernest, coiffeur. Gasser, Emma, finiss.
- 21 Ducommun-Roulet, Hoirie, pr. (Gér.), P. Feissly, Paix 39. Courvoisier, Fritz, cadrans. Marchand, Aug., manœuvre. Girard, Louis, manœuvre. Péquignot, Jos., terrassier. Droz, Jules, colporteur. Schaffroth, Henri, manœuvre. Iseli, Marcel, manœuvre. Schneider, Rob., manœuvre. Isler, Guillaume, mécan.
- 21 Binétruy, Henri, remonteur. Montanari, Angèle, ménagère. Schenk, Albert, horloger. Charpié, Alice, ménagère. Bourquin, René, manœuvre.
- 22 Hassler, Frères, hoirie, prop. (Gér.), Mamie, Jles, Indust. 13. Lehmann, Jacob, manœuvre. Bœgli, Armand, commis postal. Némitz, Emile, épicerie. Ruhier, Elisa, doreuse. Guiliano, May, o. aiguilles. Meylan, Hermann, horloger.
- 23 Gattoni, Pierre-Louis, propr. (Gér.) A. Jeanmonod. Regazzoni, Emile, commis. Glausen, Louis, boucher. Sattiva, Benedetto, m. ferbl. Perrin, Léon, menuisier. Diriwächter, Fritz, cadrans. Calame, Léop., boîtier. Jacot, Gustave, manœuvre. Niederhäuser, Alf., dégross. Rothenbühler, Emma, s. prof.
- 24 Scossa, Pierre, propr. (Gér.) R. Bolliger, Fr.-Courv. 9. Pelletier, Alex., manœuvre. Dressel, Emile, cafetier. Pingon, Gustave, guilloch. Jeanneret, Elie, manœuvre.
- 25 Gattoni, Pierre, propriét. (Gér.) A. Jeanmonod. Tschan, Arn., verres montres. Donzé, Maurice, boîtier. Donzé, Léon, md bois. Vuillème, René, creus. cadr.
- 26 Société Anonyme, propr. (Gér.), P. Feissly, Paix 39. Dotti, Louis, manœuvre. Pellet, Marcel, coiffeur. Coutal, Jos., chaudronnier. Augsburg, Irène, ménagère. Girard, Henri, manœuvre. Bettoli, Ant., maçon.
- 27 Donzé frères, propr. et comm. combustibles (bureau).

- 28 Société Anonyme, propr.
(Gérant), P. Feissly, Paix 39.
Choffat, Louis, acheveur.
Donzé, Imier, revendeur.
- 30 Mosimann-Roulet, P., Vve, pr.
(Gér.) Humbert, M., N.-Dr. 91.
Sandoz, Ariste, manœuv.
Froidevaux, John, peintre.
- 32 Mosimann, Pl, Vve, propriét.
(Gér.) Humbert, M., N.-Droz 91.
Baumann, Chs, remonteur.
Tièche, William, pivot.
Villa, Louise, ménagère.
- 34 Roulet, Auguste, propriétaire.
(Gér.) Humbert, M., N.-Droz 91.
Kleiber, Chs, manœuvre.
Schneider, Aug., doreur.
Zwahlen, Henri, cordonnier.
Laubscher, Adolphe, commiss.
- 36 Ducommun-Roulet, Hoirie, pr.
(Gérant), P. Feissly.
Fruttiger, Jean, peintre.
Maire, Eug. Vve, ménagère.
Oswald, Emile, combustibles.
Ducommun, Rosa, primeurs.
Calame, Emile, Vve, o. fabr.
Pedretti, Adrien, manœuvre.
Huber, Albert Vve, ménag.
Beck, Jeanne, journalière.
- Jacob-Brandt** (Rue)
- 1 Droz, Lucien, pr. et nég. vins.
Droz, Robert, négociant.
Droz & Co., vins. (bureau)
Nicolet, Mlle, prof. musique.
- 2 S. A. de l'Immeuble, propriét.
(Adm.), Chs Perrenoud.
Walzer, Armand, concierge.
Sada, Marcel, assurances.
Wirz, Marcel, représentant.
Weick, Gges, voyageur.
Perrenoud, Alice, broderies.
Kohli, Gges, commis.
Benguerel, Willy, fab. horlog.
Perrenoud-Baillod, C., f. d'horl.
Thomann, Berthold, ch. régl.
Schmid, Alice, ménagère.
- 4 Benguerel-Dubois, Laure, et
Paul-Georges, prop.
Gerber, Louise, modiste.
Huguenin, Oscar, ag. police.
Benguerel, Georg., f. d'horl.
Benguerel, Mme, pol. cuv.
Kunz, Jean, commis.
Châtelain, Chs, fonctionn.
Froidevaux, Pierre, boîtier.
Perrin, Ali, facteur.
Kirchhofer, Marcel, commis.
Meylan, Walther, fab. d'horl.
- 5 Stauss, Raoul, prop. et commis.
Huguenin, Léon, remonteur.
- 6 Meystre, H., prop.
(Gérant), P. Feissly.
Huguenin, Léon, remont.
Aeberli, René, remonteur.
Aeberli, Henriette, régleuse.
Paratte, René, termineur
Mützenber, Alb., fonct. post.
Montandon, Alcide, commis.
Robert, André, typogr. (mén.)
Rossier, Adrienne, commis.
Huguenin, Suzanne, téléphone.
Thiébaud, Léon, remont.
Rodé, Nelly, prof. de piano.
- 8 Benguerel, Georges propr.
Ducommun, Chs, concierge.
Montandon, Edith, journalière.
Sémon, Arth., remont
Châtelain, Alb., voyageur.
Benguerel, Gges, fils, f. horl.
Ducommun-Roulet, Mlles, rent.
Wirtz, Charles, mécanicien.
Scholl, Fréd., technicien.
Mayr, Manon, téléphoniste.
Droz, Willy, coiffeur.
Jeanneret, René, commis.
- 12 Usine Genevoise, pr.
Reber, Chs, facteur.
Nicora, Louis, concierge.
Emery, Alfred, négociant.
Berberat, Conrad, horloger.
Perrenoud, Chs, négociant.
Ducommun-Tissot, G., Vve.
Seefeld, Pl, fab. d'horl.
Matthey, Flor., dir. Publicitas.

- 55 Pépinière S. A., propr.
(Gér.) A. Fontana.
Müller-Caccia, Rob., fab. horl.
Fontana, André-Jos., entrepr.
Jacot, Albert, négociant.
Huguenin, Jles, fab. pendants.
Notz, Gaston, horloger.
Panissod, Adonis, comptable.
Spillmann, Jules, commis.
- 57 S. A. Immeuble, propr.
(Gér.) A. Fontana.
Pictet, Léon, employé.
Schmidt, René, bijoutier.
Golay, Paul, dessinateur.
Erné-Fontana, J., ag. assuranc.
Bantlé, Jean, commerçant.
- 59 S. A. de l'Immeuble, propr.
(Gérant), A. Fontana.
Aeschlimann, Arn., horloger.
Stich, Jean, mécanicien.
Blum, Emmanuel, horloger.
Schwarz, Herbert, commis.
Montandon, Léop., remont.
Annaheim, Herm., mécanicien.
Humbert, Tell Vve, ménagère.
Ciocco, Severino, chauffeur.
Fürter, Gérard, ingénieur.
Huguenin, Marcel, parqueteur.
- 61 S. A. de l'immeuble, propr.
(Gér.) Jacot-Guillarmod.
Varey, Emile, concierge.
- 71 S. A. de l'Immeuble, propr.
(Gér.) A. Bourquin-Jaccard.
Stich, Hans, garagiste.
- 79 Danchaud, Henri, propr.
(Gér.), Jeanmonod, A., Parc 23.
Liengme, Henri, ressorts.
Jabas, Paul, mécanicien.
Humbert, Chs, remonteur.
Dubois, Adèle Vve, ménagère.
Perret, Edouard, remonteur.
Bart, Casimir, cordonnier.
- 80 Danchaud, H.-V., propr.
(Gér.), Jeanmonod, A., Parc 23.
Evard, Gaston, ébéniste.
Guyot, Alfred, mécanicien.
Reichenbach, Jean, cant. C.F.F.
Neuenschwander, Ern., Vve.
Kneuss, Paul, agriculteur.
- 80 Staudenmann, Christian, voitur.
Hug, Henri, remont.
Kureth, Oswald, remonteur.
- 81 Danchaud, Henri, prop.
(Gér.), Jeanmonod, A., Parc 23.
Guinand, John, commissionn.
Huguenin, Lucien, manoeuvre.
Jeanrenaud, Alfred, remont.
Haffner, Léon, manoeuv.
Montandon, Gaston, horlog.
Vuille, Violette Vve, ménag.
- 82 Danchaud, Henri, prop.
(Gér.), Jeanmonod, A., Parc 23.
Colomb, Paul, pendants.
Marchand, Ed., commis.
Dumont, André, commis.
Châtelain, André, commis.
Burri, Alf., empl. retraité.
Frésard, Alf., ach. échapp.
Glasson, Ls, commis.
Hofer, Fernand, magasinier.
- 83 Danchaud, Henri, prop.
(Gér.), Jeanmonod, A., Parc 23.
Allenbach, René, remonteur.
Droz, Paul, horloger.
Stauffer, Hermann, empl. abatt.
Jeanneret, Wilh., commiss.
Ries, Ida, pivoteuse.
Meister, Clotilde, coup. bal.
- 84 Danchaud, Henri, prop.
(Gér.), Jeanmonod, A., Parc 23.
Weber, Roland, ouvr. C. F. F.
Turban, Arn, remonteur.
Stauffer, Bernard, horloger.
Frasse, Adrien, commis.
Küpfer, Ed., fab. horlogerie.
Doyon, Alc., conduct. C. F. F.
Tschanz, Théoph., échapp.
- 85 Piccot, Marie-Louise, prop.
(Gér.), Jeanmonod, A., Parc 23.
Schneeberger, Gges, empl.
Bechler, Fritz, manoeuvre.
Zbinden, Alfred, magasinier.
Parel, Léon, domestique.
Muhlematter, Philippe, horl.
Niklaus, Aloïs, manoeuvre.
- 86 Danchaud, Henri, propriét.
(Gér.), Jeanmonod, A., Parc 23.

- 86 Colomb, Pl & fils, ann., pendants.
Arm, Louis, manoeuvre.
- 87 Jaquet, Ern., prop. et charp.
(Gér.) P. Feissly, Paix 39.
Bourquin, Gges, magasinier.
Mathey, Paul, empl. C. F. F.
Lehmann, Alfred, horloger.
Von Kænel, Edgar, commis.
Scheidegger, Jean, man. C.F.F.
Jacot, Adrien, empl. C. F. F.
- 91 Jaquet, Jules-Aug., propr.
Lapaire, Cécile Vve, ménagère.
Aubry, Lse, ménagère.
Ritz, Lina, Vve, ménagère.
- 93 Jaquet, Jules-Aug., propriét.
m. charpentier.
- 99 Perret-Michelin, Hoirie, prop.
(Gérant), Jacot-Guillarmod.
Concasseuse.
Hofer, Adrien, voiturier.
- Jaquet-Droz**
- 4 Soc. Immob. des Reçues, prop.
Singer, Jean & Co, fab. cadr.
- 6 L'Héritier-Faure, Mme, prop.
(Gér.) Alexis L'Héritier.
Feldmeyer, Angèle, ménagère.
Nobs, Chs, négociant.
L'Héritier, Alexis, scieur.
Claude, Paul, horloger.
Amez-Droz, Henri, mécan.
- 6a Durin-L'Héritier, C., prop.
Portmann, Jeanne, ouv. fabr.
Gattoni, Michel, gypseur.
Degrégori & Gattoni, peintres.
Vuilleumier, Ernest, émailleur.
Krajka, Léon, remont.
Girardier, Jean, chauffeur.
Bertschi, Ali, manoeuvre.
Chervet, Edgar, gainier.
- 8 Favre-Bulle, les enf. de Fr. pr.
(Gér.) Savary, Mme, Pont 21.
Boillat, Paul, menuisier.
Hantz, Edmée, prof. musique.
Savary, Samuel, Vve.
- 8 Michel, Chs, confect., tissus.
Parel, Henry, pharmacien.
Perrenoud, Marc, horloger.
- 9 Salvisberg, Fr. Vve, prop., mén.
(Gér.) René Jacot-Guillarmod.
Farinoli, Emile fils, m. ferblant.
Lebet, Eugène, horloger.
Perret, Emma, ménagère.
Oudart-Berger, O., Vve, mén.
Wuillème, Marcel, boitier.
- 9a Salvisberg, Fritz Vve, prop.
(Gér.) R. Jacot-Guillarmod.
« La Sociale » mont. b. or.
- 10 Matile, Ern., prop., verr. mont.
Wenger, Rob., teinturerie.
Hugonet, épicerie.
Fallet, Louis, graveur.
Mayor, Henriette, couturière.
Garnier, Mme, ouvr.
- 11 Jacot-Blaser, Chs, prop.
(Gér.) Jeanmonod, A., Parc 23.
Hugonnet Chs.-Em., fab. balanc.
Jeanneret, Bernard, remont.
Noirjean, Georges, électricien.
- 12 Leuba-Grandjean, Mrie, propr.
(Gér.) R. Bolliger.
Pfeiffer, Berthe Vve, ébauches.
Bernheim, Mlles, négociantes.
Monnier, Anna, Vve, ménag.
Schneeberger, Jules, margeur.
Schmidt, Paul, secrets.
Wölflé, Marg., pol. boîtes.
- 12a Leuba-Grandjean, Mrie, prop.
(Gér.) R. Bolliger.
Cercle du Sapin.
Luthy, Chs, dess. du Cercle.
Péquignot, Louis, commiss.
Grisel, Arnold, Vve, pâtiss.
Meyer, Emma, ménagère.
Müller, Chs, ramoneur,
Humbert, Octave, taill. verres.
Scheidegger, Marcel, bijoutier.
Debrot, Juliette, aiguilles.
Steiger, Ed., voyageur.
- 13 S. A. de l'Immeuble, propr.
(Gér.), Gér. et Cont. S. A.

- 13 Delapraz, Armand, imprimeur.
Richardet, Emile, industriel.
Fallet, Ida, Vve, ménagère.
Delavelle, Lucie, polisseuse.
Robert, William, horloger.
- 14 S. A. de l'Immeuble, propr.
(Gérant), P. Feissly, Paix 39.
Neury, Albert, boulanger.
Petitjean, Aug., bur. placem.
Jeanmaire, Fréd., commiss.
- 14a S. A. de l'Immeuble, propr.
(Gérant), P. Feissly, Paix 39.
Farinoli, Emile, ferblant.
Naula, A., gypseur, (atelier).
Laubscher, Jean, manœuvre.
Caille, Charles, manœuvre.
Juillet, Marie, ouvr. fabrique.
- 16 Senn-Jeanerret, Osc., Vve, pr.
et négociant.
Reuille, Gaston, boîtier.
Neuenschwander, André, horl.
Meyer, Maurice, horloger.
- 18 Richard, John, propr. et rent.
Studzinsky, Paul, remont.
Janner, Paul, mach. outils.
Scheidegger, Fritz, Vve, mén.
- 20 Richard, John, propr.
Beaujeon, Paul, retr. C. F. F.
Biéri, Charles, grav.
- 22 Sattiva, Benoit, propr.
Sattiva, Emile, m. ferblantier.
Sandoz, Ftz-Jacq., Vve, mén.
- 23 Commune, bâtim. des enchères.
- 24 Rickli, Gottfried, propr.
Bourdilloud, Paul, commiss.
Glausen, Alb., empl. C. F. F.
Abrami, Pascal, ferblantier.
Brandt, Ch., échappem.
Brandt, Vve Alf., sans profess.
Chopard, Bertha, ménagère.
- 25 Schallenberger, Ftz, pr. et caf.
Brunner, Antoinette, Vve, mén.
Erard, Roger, manœuvre.
- 26 Rickli, Marguerite, propriét.
Chevalier, Marceline, tricoteuse
- 26 Cachelin, Hélène, horlogère.
Perrin, Charles, mécanicien.
- 27 Matile, enfants, propr.
(Gérant), P. Feissly, Paix 39.
Schertenleib, Fritz, encaiss.
Rey, Aline, sommelière.
Lauber, Henri, ressorts.
Saenger, Elise Vve, ménag.
Fleury, Victor, hom. de peine.
- 28 Rickli, Gottfr., prop.
Barfuss, Emile Vve, coiffeur.
Meyer, Gottfr., boulangerie.
Erard, Louise Vve, ménagère.
Rochat, Arthur, remonteur.
Pingeon, Georges, horloger.
- 29 S. A. de l'immeuble, propr.
(Gér.) Alph. Blanc.
Sté de Consommation.
Prior, Louis, doreur.
Froidevaux, Irénée, ébauch.
Cattin, Albert, remonteur.
Bernheim, Clém., ménagère.
- 30 Soc. du Nation. suisse, propr.
(Gér.) F. Witschi.
Witschi, F., fourn. d'horlog.
Froidevaux, Eug., horloger.
Beck, Arnold, Vve, rentière.
Burri, Alfr., fact. postal.
Diacon, Eug., remonteur.
Grauwiler, Chs, mécanicien.
- 31 S. A. de l'immeuble, propr.
(adm.) E. Zimmermann.
Robert, André, pension.
Landry, Arthur, horloger.
Zimmermann, Ele, ag. affaires.
Châtelain, William, horloger.
Zimmermann, Elsa, journal.
- 32 Kreutter, U., pr. et fourniture.
Witschi, F., fourniture d'horlog.
Kenel, Chs, méd.-oculiste.
- 35 Kreutter-Bourquin, U., prop.
Gindraux, Paul, mag. prim.
- 37 S. A. de l'Immeuble, propr.
(Gér.) A. Jeanmonod.
Grumbach, Jules, fab. horlog.
Feil, Marie Vve, journalière.

- 37 Sté suisse des fabr. de boîtes de montres-or.
Kleiner, Maur., fabr. d'horlog.
Rougemont, Jean, commis.
- 39 Kreutter, Ulrich, propr.
(Gérant), P. Feissly, Paix 39.
Droz, F.-Arn., fab. d'horl.
Hoffmann, Jean, avocat.
Girardin, Ernest, graveur.
Nemmi, Canzio, tailleur.
Luthy & Piquet, papiers peints,
Jacot, Marie, tailleuse.
Droz, Cécile, ménagère.
Guyot, Paul, horloger.
Dolleyres, Ed., acheveur.
Maleszewsky, René, horloger.
- 41 Hoffmann, Vve, prop. et s. prof.
Hoffmann, Rose, régl.
Hoffmann, Jean, avocat.
Bachmann, Paul, relieur.
Eichenberger, Rinbert, commis.
Béguin, Georges, horloger.
- 43 Picard, Hoirie, prop.
(Gér.), Blanc, Alph., L.-Rob. 66.
Picard et Cie fab. d'horl.
Cercle Gymnast. L'Ancienne.
Wormser, Isaac, aciers outill.
Nicora, René, mécanicien.
- 43a Picard hoirie, propr.
(Gér.), A. Blanc, Léop.-Rob. 66.
Jaques, Herm., chauff. d'auto.
- 45 Neukomm, Jules & Elise, prop.
Neukomm & Cie, com. vins.
Buttkofer, Jean, comptable.
Schwob, Emman., Vve.
Nordmann, J., Mme, ménag.
Riat, Roger, commis.
Spætig, Henri, install. bureaux.
- 47 Neukomm, Jules & Elise, prop.
Hasler, Roger, polissages.
Guinand, Ed., m. imprimeur.
- 48 Borel, Henri, propr.
(Gér.), P. Feissly, Paix 39.
Jaggi, Gottlieb, serrurier.
- 49 Neukomm, Jules & Elise, prop.
Entrepôts cons. Lenzbourg.
- 50 Gilardi, Cécile, propriétaire.
Favre, Jules, graveur.
- 52 Voirol, Maurice, propriétaire et m. menuisier.
Châtelain, Mme, ménagère.
Beuret, Martin, horloger.
Häberly, Gaston, horloger.
- 54 Costet, E., Vve, propr.
Javet, S., nickeleur.
Gilardi, Cécile, journalière.
- 56 Ruspini, Oreste, propr.
Descombes, Henri, démont.
Merz, Joseph, boucher.
Rizotto, Rod., pension.
Bill, Werner, commis.
Jacot, Fr.-Aug., Vve, ménag.
- 58 Ruspini, Or., propr. et rest.
Huguenin, Cécile, ménagère.
Neuenschwander, Christ, man.
Cornali, Carlo, maçon.
Steffen, Zéa, ménag.
- 60 S. A. de l'Immeuble, propr.
(Gér.), P. Feissly, Paix 39.
Hôtel de la Poste.
Blaser, Paul, hôtelier.
Matthey, Daniel, instituteur.
Gervasio, Jos., négociant.
Miéville, Louis, boitier.
Balestrieri, Rom., tailleur.
Hutz, Eug., pâtissier.
Iseli, Werner, primeurs.
Koller, Chs, Vve, ménagère.
Ducommun-Robert, P., f. boîtes.
Calame, Jules, représ. horlog.
Dubois, Chs, horl.-rhabill.
Cosandey, Alb. Vve.
Vuilleumier, Gaston, horloger.
Rupp, Chs., chef C. F. F.

Jardinets (Ruelle des)

- 1 Fehr-Etienne, prop.
(Gér.), P. Feissly, Paix 39.
Société de Consommation.
Engelhard, Jacob, tailleur.
Bühler, Georges, caviste.
Christille, Ern., ramoneur.
Peter, Henri Vve, ménagère.

- 1 Gertsch, Fritz, manoeuvre.
Hofstetter, H., Vve, ménag.
- 3 Hoirie Nicolet, propr.
Müller, Edmond, horloger.
Nicolet, Marthe, décalq.
Tripet, Ulysse, boitier.
Müller, Léon, dir. usine dégr.
- 5 Commune, propr.
Rolli, Marthe, tailleuse.
Petit, Marc, manoeuvre.
Guigon, Irène, poliss. boîtes.
Bippert, Jacques, mécanicien.
Arnould, Arnold, remont.
- 7 Vuagneux, A. Vve, pr., mén.
Huguenin, Chs, anneaux.
Schwab, Gges, empl. S. I.
Matthey, Gilbert, horloger.
- 9 S. A. de l'immeuble, propr.
(Gér.) Gianola, J., Ld-Rob. 35.
Jacot, Louis, manoeuv.
Devenoges, Edgar, manoeuvre.
Thiébaud, Narcisse, f. balanc.
Thiébaud, U. Vve, f. balanc.
Giovannoni, Ami, techn., S. I.
Spinner, Ami, graveur.
Sutter, Fritz, commis post.
Berger, Gs, mécanicien.
Fabr. Medea S. A., balanciers.
- 17 Zysset, B., Vve, prop. et mén.
Zysset, B., fils, mécanicien.
- 19 Etienne, Ed., prop. et commis.
Raineri, Jean, menuisier.
- 21 Lauener-Stähli, Chs., prop. et
chef bur. postal retraité.
Lauener, H. & Co, fab. horl.
- 23 Leuthold, Emile, prop.
(Gér.), Pappa, G., Paix 89.
Sænger, Chs, mécan.
Huguenin, René, horloger.
- 25 Les enfants de Jean Lora, pr.
Lora, Jean, Vve, ménagère.
Etienne, Paul, horl.-rhabilleur.
- 27 Baumann-Jeanneret, Fritz, Vve,
propr.
Stockburger, L., retraité.
Guillod, Camille, électricien.

Jura (Rue du)

(quartier de la Place-d'Armes)

- 2 S. A. Immeuble, propr.
(Gér.) Gérances et Content.
Geiser, William, négociant,
- 4 Taillard, enfants de, prop.
Mathey, Ch., remonteur.
Jenny, Fritz, épicerie.
Roulet, Alb., émail.
Aubry, Aline, horlogère.
- 6 Zeltner, Pierre, Hoirie, propr.
Zeltner, Mathilde, institutr.
Zeltner, Chs, chef commis post.
Hodel, A., Vve, ménagère.
Zeltner, Gges, chef bur. post.
Jobin, Berthe Vve, guill.
Zeltner, Arn., graveur.

Léopold Robert (Rue)

- 2 Rodde, Antoine-Emile, propr.
et café-brasserie.
Marchand, Elise, ménagère.
Tripet, César, représentant.
- 3 Commune, Hôtel des services
judiciaires,
Grefte tribunal 1.
Grefte tribunal 2.
Office des Poursuites.
Office des Faillites.
Registre du Commerce.
Cadastre.
Bur. commun. des impôts arr.
Autorité tutélaire du district de
La Chaux-de-Fonds.
Bur. Présidents Tribun. 1 et 2.
Schenk, Ls, concierge.
- 4 Perregaux, F., propr. m. mus.
Société de Consommation.
Weill-Blum, Léop., négoc.
Baumann, Louise, concierge.
Etude Ed. Robert-Tissot, not.
& A. Marchand, avocat.
Jaquet, Caroline, ménagère.
Wiguet, Lina Vve, ménag.
L'Eplattenier, Jules, fab. horl.

- 6 Société Anonyme, prop.
(Gér.), P. Feissly, Paix 39.
Droz, Juliette, couturière.
Galli, Olga, horlogère.
Groux, Marie, ménagère.
Kröpfli, Ad., libraire.
Aellen, Blanche, ménagère.
Thiébaud, E., tabacs et cig.
Pompes funèbres génér. S. A.
- 7 Beyeler, Chs, propriétaire.
(Gér.), Emile Rœmer, L.-Rob. 49.
Vuagneux, P., pharmacie.
Spichiger & Cie, tapis.
Jeanrenaud, Hri, cadrans.
Cattin, Armand, horloger.
Reymond, William, graveur.
Weil, Camille, mag. blanc.
- 8 Société Anonyme, prop.
(Gér.), P. Feissly, Paix 39.
Succursale des Postes.
Office social.
Eckhardt, Gges, fab. horlog.
Monsch, Gaudenz, Dr-médecin,
Gostely-Nydegger, A., chapel.
Weill, Maurice, négociant.
Luthy, Edm., mécanicien.
Chopard, Hri, nég, caoutch.
Stucky, Jules, concierge.
- 8a Société Anonyme, prop.
(Gér.), P. Feissly.
Nuding, matériaux construct.
Benzina S. A.
- 9 S. A. Immob. des Reques, prop.
Wilhelm, Franz, fils, négoc.
Kröpfli, Ad., librairie.
- 9a S. A. Imm. des Reques, prop.
Aeschbacher, Paul, électricien.
- 10 Société de Banque Suisse, pr.
et bureaux.
Knecht, Aug., concierge.
Gaume, Henri, boîtier.
- 11 S. A. de l'Immeuble, propriét.
(Gér.) Gérances et Cont. S A.
Bains publics.
Eglise Evangélique.
Blaser, Hermann, négociant.
Spichiger, Chs, décorateur.
- 11a Glohr, Hermann, prop., garag.
- 12 Tivag S. A., propr.
(Gér.), Jeanmonod A., Paix 23.
Picard Henri et Frère, fourn.
d'horlog.
Dumont, Chs, parfumeur.
Schürch, V., tabacs-cigares.
Maître-Choulat, G., pension.
Robert, Philippe, avocat.
- 13 Bantlé, A., propr. et hôtelier.
Hôtel de la Fleur de Lys.
- 13bis Béguin, Chs, prop. et pharm.
- 14 Hæfeli et Co, propr. et impr.
lithographe.
Belzer, Ern., concierge.
- 14a Sturzinger, Ern., pr. et boul.
Eggimann, Ern., s. profess.
- 15 Moritz, W., Vve, prop. et chap
- 16 Jacot-Guillarmod, A., propriét.
et avocat.
Hæfeli, librairie et papeterie.
Messerli, Marie, modiste.
Payot, Maurice, assurances
Sommer, Fréd., mécanicien.
- 17 Ulrich, G.-Ad., propriét.
Jaggi, Ernest, café-brasserie.
Dumont, Charles, horloger.
Dubois-Marchand, Ad. Vve, mén.
- 17a Jeanrenaud, Ali, propr.
Jeanrenaud, Frédy, fab. ann.
Paratte, Léon, concierge.
- 18 Union de Banques Suisses,
propr. et banq.
Von Allmen, Léop., concierge
- 18a Rozat-Muller, Mme, pr.
(Gérant), A. Jeanmonod.
Surdez, Ernest, horloger.
Moor, André, remonteur.
Marchand, Charles, man.
Mattei, François, Vve, ménag.
Droz, Alfred, remont
Volentik, Mich., joueur football.
Barbezaf, Elisabeth, ménag.
- 18b Rozat-Muller, Mme, propr.
(Gér.), A. Jeanmonod.

EBENISTERIE

AUG. GUENIN
A.-M., -Piaget 67a Téléphone 24.202

- 18b Tosalli, Angèle, Vve.
Antenen, Elisa Vve, ménag.
Abegglen, Gottfr. Vve, mén.
Antenen, Gges, vélos-motos.
- 19 Kreutter, J.-J., prop. et pos. glac.
Heimerdinger, Jacq., coif. mess.
Heimerdinger, P. fils, coif. dam.
Lerch, Max, magas. laines.
Borel, Chs, Dr, professeur.
- 19a Kreutter, J.-J., prop.
Robert, William, pens. aliment.
Gaviglio, Vincent, cordonnier.
- 20 Emery, Alcide, propr. et négoc.
Emery, A. & fils, magasins de l'Ancre.
- 21 Moser, Emile, propr.
Moser, Emile & Willy, ferbl.,
couvert. et mag. art. ménage.
Liengme, Nelly, Mme, corset.
Von Gunten, Chs, opticien.
Publicitas S. A.
Perotti, André, méc.-dentiste.
De Pierre, Chs, assurances.
Zanoni-Schwarz, B., tapissier.
Aubry, Abel, remonteur.
Carrera & Glasson, m. tailleur.
- 21a Moser, Emile, propr.
Moser, E. & W., ferblanterie.
Steiner, Alfred, coiffeur.
- 22 Löwer, Alfr., propr. et avocat.
Witschy, F.-H. mag. musiq.
Société de Consommation.
- 23 Linder, Ach., propriét. et hôtel.
Hôtel de Paris.
- 24 S. A. de l'Immeuble, propr.
(Gér.) W. Ulrich.
Dreyfuss, Moïse, rentier.
Dreyfuss, fils de Moïse, fabric.
d'horlogerie.
Brehm, M., méd.-dentiste.
Bertrand-Schaller, E., café-bras.
- 25 Ullmann, Lucie et enf., propr.
(Gér.) E. Rømer, Ld-Rob. 49.
Rihs, Jeanne, tab.-cigares.
Steiger, Henri, boucherie.
Grisel, Bettina, ménagère.
- 25 Calame, Maxim., concierge.
Schædeli, Th., négociant.
Thomen, Walt., horloger.
Weber, Albert, épicerie.
Diacon, Emile, Vve.
Toletti, Lucie, o. aiguilles.
- 25a Droz, Laure, propr.
(Gérant) Blanc A.
Martin-Montandon, C.-A., Vve.
Lovis, Robert, coiffeur.
Riesen & Donzé, ébénistes.
Calame, Marius, brosses.
Augsburger, Gges, chauffeur.
Pellet, Ed., fabr. horlogerie.
- 26 Léopold-Robert 26 S. A., propr.
(Gér.) E. Schweizer.
Boucherie Bell S. A.
Racine, M., Photo-hall.
Perret, André, tapissier.
Feger, E., mécanicien.
Rueff, Emile Vve, s. profess.
Gervasio, Irène, horlogère.
Klopfenstein, Jean, emp. C.F.F.
Mischler, Jean, ferblantier.
- 27 Cuanillon, C.-E., success., pr.
Giordano, Jacq., primeurs.
«Au Ver à Soie», (Silka S. A.).
Cartier, Jeanne Vve, ménag.
Parel, Hri. pharmacies Réunies.
Baechtold, C., m.-tailleur.
- 28 S. A. de l'Immeuble, propr.
(Gér.) Blanc, A., L.-Rob. 66.
de Villars, chocolat.
Courvoisier, J., Mme, modes.
Rieder, Albert, emboîteur.
Vuille, Willy, ressorts.
- 29 Société du Théâtre, propr.
(Gérant) Tell Perrin.
Théâtre.
Grisel, Arnold, Vve, confis.
Tea-Room et Foyer.
Canton, F., chapellerie-fourrur.
Graber, Olga, tab.-cigares.
Braichotte, Joseph, doreur.
- 30 S. A. immeuble, propr.
Gerber, Alb., Dr-médecin.
Ullmo, Paul, confectons.

- 30a S. A. de l'Immeuble, propr.
(Gér.) Gérances & Cont. S. A.
Rieder, William, café-brasserie.
- 30b S. A. de l'Immeuble, propr.
(Gér.) Gérances & Cont. S. A.
Glasson & Biedermann,
essayeurs-jurés.
- 31 Perrochet, Chs, prop. et Dr-méd.
Guyot, Samuel, laiterie.
- 32 S. A. Immobilière.
(Gér.) Gérances et Cont. S. A.
„Old England“ confectons.
Dreyfus, Armand, Gde-Maison.
Gérances et Contentieux S. A.
Borle, André, méd.-dentiste.
Tschetter, Arth., essay-juré.
Nardin, Emile, graveur.
Guyot, Samuel, négociant.
Hæfeli, Fritz, m. imprimeur.
Nicolet-Maleszewski, Edg., dir.
Brun, Justin, concierge.
- 32a Junod, Arm., propr.
Corsini, Antoine, cafetier.
Jeanmaîret, Benjamin, avocat.
Junod, Fernand, manœuvre.
Morel, Yvonne, régleuse.
- 33 Wille, Henri, prop. et librairie
Richard, R., fils, bij.-orfèvr.
Stocker, Chs-Ad., pharmacien.
Amez-Droz, Pierre, dir. banq.
- 34 Neuchâtel, l'Etat, prop.
Préfecture.
Bureau du Chef de Section.
Bureau aide-géomètre cantonal.
Stoll & Perrenoud, imprim.
Conservatoire de musique.
Vuilleumier, Jules, tab.-cigares
Inspect. des contributions.
Commission de taxation.
Girardin-Borel, J., négociant.
Dérobert, Léonie, tailleuse.
Bachmann, Georges, remonteur
Ingold, Reynold, emp. Préfect.
- 34a Etat de Neuchâtel, prop.
Cinéma Apollo.
- 35 Jacot-Guillarmod, R., propr. et
notaire.
Struchen-Bourquin, Soieries
Lyonnaises.
Blaser, Hermann, négociant.
Struchen, Marcel, empl.
Stapfer, Alb., comptable.
Girardier, Marcel, gde forest.
Gianola, Jean, assurances.
Minoli, Victor, menuisier.
- 36 Bloch, Marcel, propr.
Bloch, Sam., Au Bon Génie.
Ullmann, Vve Léon.
Nouveau Cercle, Grosjean, Hy,
tenancier.
- 37 Allemand, Ernest, prop.
(Gér.) Alb. Jeanmonod.
Perrenoud, John Vve, mag. blanc
Ducommun, H. Vve, magasin
caoutchouc.
Bolliger, Jules-C., ag. de droit.
- 38 Lévy, Léon, prop. et gr. farine.
Migros S. A., denr. aliment.
Maire, Gges-Ed., horl.-bijout.
Picard, Th., fils, fab. d'horl.
- 39 Bourquin, Alcide, enfants, prop.
et pharmacie.
Berberat, Louis, électricité.
- 40 Robert-Nicoud, les enfants de
Chs-Ami, prop.
Seylaz, Pauline, ménagère.
Robert-Nicoud, A., f. d'horl.
Dubois L. & Cie, m. blanc.
„La Rationnelle“, mag. chauss.
Châtelain-Robert, M. Vve, mén.
- 41 Hoirie, Matile, propr.
(Gér.) Hofer-Matile, Fr.-C. 13-15.
„A la Confiance“, A. Bernasconi,
confections.
Matile-Rimathé, Gges, Au Bon
Marché.
Selz, Emma, commiss.
Robert, Mlles, rentières,
Hofer, J., couturière.
Huguénin, Marg., ébauches.
Marguelin, Julia, commis.
Banz, Fréd.-Jos., commiss.

- 42 Banque Cantonale, propriét.
Jeanneret, Rais & Schupbach,
avocats et notaires.
Bernheim J. & Co, fab. horlog.
L'Information Horlog. Suisse.
Spillmann, Alfred.
De Pierre & Lévy, assurances.
Jung-Leu, Chs, b. fid. et assur.
Kleiner, Maur., fab. horlog.
Driva Watch Co, fab. horlog.
- 43 Etat de Neuchâtel, propriét.
(Gér.) A. Bolle.
Librairie Coopérative.
Grandjean, Mcel, voyageur.
Guyot, Maurice, garagiste.
- 44-46 Banque Cantonale, propr.,
Caisse et bureaux.
Bürki, Constant, encaisseur.
Schenker, Willy, électricien.
- 45 Robert-Hänni, Ad. et enf., pr.
Girard, Henri, tab. cigares.
- 47 S. A. de l'Immeuble, propr.
(Adm.), Albert Jacot.
Mettler-Dellenbach, Mme,
modes.
Jacot, Albert, confections.
Robert, Jules, m. coiffeur.
- 48 Banque fédérale (S. A.) prop.
Clément, Henri, conc.
Luthy, Chs Vve, libr.-papet.
Droz, Louis Vve, s. prof.
- 49 S. A. de l'immeuble, prop.
(Gér.) E. Røemer.
Rehwagen, confections.
Røemer, Emile, assurances.
Grosjean, Dr. A., médecin.
Girard, Julien, notaire.
Tolck, Ernest, fabr. horlog.
Dubois-Trepper, Pl, concierge.
- 50 Banque fédérale (S. A.) prop.
(bureaux).
Reinert, R., luth. mag. musique
Winter, Franz, concierge.
Humbert, Fern., Dr-médec.
Kramer, Paul, bijout.
Courvoisier, Paul Vve.
- 51 Hummel, W., prop.
Droz, Abel, chapellerie.
Junod, Léa, ménag.
- 51a Hummel, W., propr.
Spitznagel, Chs fils, coiffeur.
Meyer, Alice, ménagère.
Schürch, Vital, négociant.
Schweingruber, E., Vve, orf.
- 52 Banque fédérale (S. A.) prop.
Schwab-Monnier, Mme, tabacs,
cigares.
Barrelet, H., pasteur.
Hasler, Albert, concierge.
Mercure, café et chocol.
Rosset, Henri, agent d'affaires.
- 53 Hummel, W., fils, propriét. et
fournit. d'horlog.
Hummel fils & Co, fournit.
Schenkel, Chs, pharmacien.
- 54 Soc. immob. mais. neuves, prop.
Au Printemps, nouveautés.
Magasins et bureaux.
- 55 Hummel, W. fils, propr.
La Maison du Tricot.
Bloch-Moch, Hort., négociant.
Amez-Droz, Vve O., s. prof.
Zappella, M., primeurs
Surdez, A., électricien.
- 56 Aubry-Schaltenbrand, E., prop.
(Gér.) A. Blanc.
Adler, C., Dr-méd.
Liechti, Otto-Ed., conf.-pât.
Affolter, Walter, coiffeur.
Aubry-Schaltenbrand, Fis, fab.,
horlogerie.
Vuilleumier, André, boîtier.
Roux, Jeanne, o. cadrans.
Kaiser, commerce café.
Bayer, Paul, teint. (magas.)
Robert, Jules-N., assur.
Dardenne, G., ouv. de dames.
Nobel, Eugène, concierge.
Borel, Henri, boîtier.
- 56a Schweizer, E., propriét. et
gérant bouch. Bell.
Bell, boucherie-charcuterie.
Dubois, Lucien, horloger.

- 56a Heiniger, Marie, empl. radio.
Graf, Émile, représentant.
- 57 S. A. La Foncière Centrale, prop.
(Gér.) Gér. & Content. S. A.
Bata, chaussures.
« Technicos », machines-outils.
« La Suisse », assurances.
Courvoisier, M., modes-gants.
Bourquin, Eug., doct.-médecin.
Eperon, Marcel, remonteur.
- 58 Union immobilière, prop.
(Gér.), Jeanmonod, A., Parc 23.
« P. K. Z », confections.
Jäggi, Otto, boucherie.
Braillard, G., Vve, fab. d'horl.
Haute couture « Denis », Jæ-
ger, Mlle.
Chaikine, J., tailleur.
Francillon, Ls, commis. C.F.F.
Hagemann, Paul, techn.-dent.
Beiner, Julia, Vve, représ.
Robert C. et Cie, fab. d'horl.
Magas. des Serv. industriels.
Vernier, Auguste, journaliste.
Meyer, Paul, Dr, exp. compt.
Perrenoud, Chs, épïc.-comest.
Collioud, O., photogr.
Meyer, Louis, coiffeur.
Perrenoud, Edmond, commis.
Lecoultre, E. Mme, couturière.
Marthaler, Rose Vve, ménag.
Guyot, Jeanne, négociante.
Hofstetter, Pierre, cadrans.
Perrier, Marg., brod. machine.
Lesquereux, Marc, mécanicien.
Nobile & Girod, Mlles, corsets.
Olympi, Jean, fruits et légum.
- 59 S. A. La Fonc. Centrale, pr.
(Gér.) Gér. & Content. S. A.
Corbellari, M., photographie.
Kramkimel, Jean, fab. horlog.
Vermot, Bernard, négociant.
Mathys, Arnold, verres mont.,
Balmer, Juliette, ménagère.
Godat, Louis, bijoutier.
- 60 Banque Nationale, prop.
Banque Nationale suisse.
Paillard, Ami, conc.-encaiss.
Morel, Marc, avocat.
- 61 S. A. de l'Immeuble, propr.
(Gér.) René Emery.
Emery, René, Café Terminus.
Talon, Marguerite, vendeuse.
Courvoisier, Léop., insp. viand.
Zimmermann, Arm., comm. greff.
Tripet, Albert, remonteur.
Poffet, Rob., contr. C. F. F.
Tripet, Adalb., afficheur.
- 62 Muller, Ls, prop. et rentier.
A. Frey S. A., confections.
Spira, Lucien, méd.-dent.
Guinand, Ed., m. imprim.
Favre, Raoul, empl. gare.
Andrié, Robert, commis.
Favre, Armand, sculpteur.
Maison Jeanneret, cout. tricot.
- 63 Hôtel des Postes.
Administration postale.
Administration Téléphone.
Administration Télégraphe.
Soc. Industr. de Radioph. S. A.
Prêtre, Fernand, publicité.
Brandt, Paul, concierge.
Bernard, René, empl. C. F. F.
Groupe d'escrime « Abeille ».
Caisse nat. suisse d'assurances
en cas d'accidents.
L'Eplattenier, Chs, art. peintre.
Musée d'histoire naturelle.
Soc. suisse des fonct. post.
Local du personnel.
- 64 Nordmann, J., propr. et rent.
Nordmann, L., fab. horlog.
Royal Office. Bureau Moderne
S. A., machines à écrire.
Maison Moderne, artic. p. mes.
Matthey, Georges, graveur.
Schmelz, Otto, techn. dent.
Fischer, Jacq., commis bque.
Eggimann, Bthe & Claire, Mlles.
- 66 Minerva, S. A., propriét.
Boillot, Léon, adm.-gérant.
Tièche, Olgard, « Téco », fourn.
photogr.
Wille, Eugène, avocat-notaire.
Tschudin, Otto, pâtissier.
Ochsner, Hri, prof. cult. phys.
Cohn, Fritz, Dr méd.-dentiste

- 66 Blanc, Alphonse, notaire.
 Payot, Jean, avocat.
 Bloch, Jean-Louis, fab. d'horl.
 Grisel, Louis, fab. horlogerie.
 Besse & Cie, assurances.
 Vereco S. A. prof. danse.
 Gallet & Co., fab. horlog.
 The Talis Watch Co, export.
 Luthy, Albert, fabr. horlog.
 Roulet, Marcel, ingénieur.
 Parel, Léon, pharmacien.
 Roth, Alexandre, m. coiff.
 Syndicat patronal des producteurs de la montre.
 « Transports » Soc. d'assur.
 Iseli, Werner, primeurs.
 Giovannoni, Arn., entrepreneur-construct. (bur.)
 Jeanneret, Armand, horloger.
 Berton, Antoine, concierge.
- 68 S. A. de l'Immeuble, propr.
 (Gér.) Bourgeois-Perret, Paul.
 Bourgeois, Paul, m. coiffeur.
 Jeitler, Henri, cabinet dent.
 Chaney, M., pharmacie.
 Corbellari, Fern., peint. décor.
- 70 Société de l'immeuble L.-R. 70.
 (Gér.) Eug. Wille, Ld-Rob. 66.
 Antoine, fleurs, graines.
 Matter, Robert, sertisseur.
 Grossenbacher, Chs. f. boîtes.
 Perrenoud, Donat, tech. dent.
 Walther, Marcel, négociant.
- 72 Gindrat-Delachaux, A., Vve, pi.
 et rentière.
 (Gér.) A. Blanc.
 Kaiser, Jean-Paul, commis.
 Cand, Lucien, doct.-médecin.
 Muller-Ferrat, bonneterie.
 Perrin, Tell et Aubert, Alf., av.
 Hutz, Eugène, pâtissier.
 Debrot, Jeanne Vve, horlog.
 Müller, Albert Vve, ménagère.
- 73 Eberhard, G., Vve, prop. et s.
 profession.
 (Gér.) Maurice Eberhard.
 Didisheim, René, fab. d'horl.
 Eberhard & Cie, fab. d'horl.
 Faton, Georges, mag. coiffure.
- 73 Vogel, Paul, fab. horlogerie.
 Krätzschmar, Sge, Dr-méd.-ocul.
 Wasser, J., concierge.
 Ulmann, René, fab. horlog.
 Marchand, Henri, dir. banque.
 Schwob, Salomon, fab. d'horl.
 Ulrich, W., Dr-médecin.
 Pfister, Frédéric, ameublem.
- 73a Eberhard, G., Vve, prop.
 Girard & Co, Vac, négociant.
 Huga S. A., fabr. horlogerie.
- 74 De Pietro, Ph., pr. et bij-orf
 Robert, Georges, commis.
 Joliat, Ls, contr. C. F. F.
 Weyermann, Walther, grav.
- 76 S. A. de l'immeuble, r. L.-R. 76.
 (Gér.) E. Schweizer.
 Grandjean, Henri, camionn.
 Perret, Maurice, boucher.
 Piaget, Antoine, retraité.
 Bernard, Otto, empl. C. F. F.
 Girardin, Mlles, couturières.
 Luquiens, Emile, méc. C. F. F.
 Balland & Co. ann., couronn.
- 78 Ulrich, Chs, Vve, propr.
 Evard Paul, représentant.
 Clerc-Marti, opticien.
 Moser, W., brevets d'invent.
 Kissling, Paul, fab. d'horlog.
 Müller, Oscar, commis.
 Rey, Paul, café-br. Métropole.
 Daucourt, Marcel, concierge.
- 80 Ulrich, Chs, Vve, propr.
 Rey, Paul, cafetier.
 Dreyfuss, Sam., Vve, ménag.
 Beaud, Maurice, mécanicien.
 Ducommun, Willy, commis.
 Geiser, Ami, vend. autos.
- 82 Meyer, Elie, propr. et négoc.
 Ferner, Roger, horloger.
 Gubler, Jules, repr. (bureau).
 Lévy-Zivy, Charl., Vve, s. prof.
 Bourquin, Ernest, Vve, rent.
 Rezek, Rod., tailleur.
 Jotterand, Aline, journalière.
 Piller, Arth., empl. C. F. F.

- 84 Maroni, Pascal, Vve, propr.
(Gérant), P. Feissly, Paix 39.
Blum, Narcisse, voyageur.
Cerutti, Eliseo, menuisier.
Maroni, Louis, architecte.
Früh, Fritz, maroquinier.
Brunner, Emile Vve, ménag.
Beuchat, Numa, commis.
Perrenoud, Chs, caviste.
- 86 Jeanneret, Walth., pr., café-bras.
Janz, Marcel, commis.
Perrottet, Edouard, mécan.
- 88 Froidevaux, Jules, Hoirie, prop.
Ruegsegger, Jean, phot. et rad.
Schwab, Gérald, bijoutier.
Schwab, Mme, couture.
Meyer, Alb. Vve, commis.
Mercerat, Henri, négociant.
Ducommun, Henri, horloger.
Hermann, Jeannette Vve, s. prof.
Weber, Gges, prof. Technic.
Colomb, Lina, horlogère.
Dubois-Amez-Droz, L., arts déc.
- 88a Froidevaux, Jules, Hoirie, prop.
Duvanel, Albert, mécanicien.
Hoffmann, Jean, mécanicien.
Mojon, Georges, horloger.
Elias, Chs, mécanicien.
Schapiro, E., termineur.
Ducommun, André, ouv. pend.
Paschoud, Chs, empl. C. F. F.
Froidevaux, F., horloger.
Prétot, Eugénie, pol. boîtes.
- 90 Hartmann, Alb. Vve, propr. et
sans profession.
(Gér.) Henrioud, E.
Graf, Hermann, café-brasserie.
Schneider, Jean, m. boulanger.
Gervasio, F., chemiserie.
Rothen, René, commis.
Chaney, Marcel, pharmacien.
Jaquet, Fritz, sertsisseur.
Schwarz-Etienne, P., fab. d'horl.
Steiger, Ad., concierge.
- 94 Banque Cant. Neuch., propr.
Widmer, Charles, concierge.
- 100 Roulet, Aug., propr.
(Gér.) P. Feissly, Paix 39.
Brugger, Alb., épicier.
Barben, Jean, primeurs.
Bauer, Daniel, domestique.
Jacot, Armand, manœuvre.
Gygi, Georges, combustibles.
Burkhalter, Ch., remont.
Marchand, Emile, horloger.
Migliorini, Romano, cordonn.
Donzallaz, Calybite, manœuv.
Schlæppi, Emile, manœuvre.
- 102 Paci, Louis, prop. et entrepr
(Gér.) A. Blanc.
Beck, Alb., fleurs
Ping-Pong Club «Sapin»
Heimerdinger, Jacques, coiff.
Jampen, Emile, retraité.
Ducommun, Alfr., s. prof.
Doutrebande, Marg., Vve, s.
profession.
Mathey, Aug., taxi-autos.
Hausamann, Alb., architecte.
Amez-Droz, Edgar, directeur.
Antoine, Gges, négociant.
Macherel, Hri, gér. magasin.
Schneider, Hans, garagiste.
Chervet, Fernand, vendeur.
Bourquin, Chs, ouv. glaces.
Hübler, Ernest, mécanicien.
Beroud, Emile, méca.-dentiste.
Bilat, René, aide magasin.
- 104 Société de l'Immeuble, S. A.,
propr.
Müller & Cie, fourn. horlog.
- 106 Société de l'Immeuble, S. A.,
propr.
Müller & Cie, fourn. horlog.
Gagnebin, Chs-Ern., conc.
- 109 Picard, fils de R. & Cie, prop.
Invicta S. A., fabr. horlog.
Seeland Watch Co. S. A.
Guyot, Gustave, concierge.
Steinmann, Alb., sertsisseur.
Blum & Flückiger, v. montr.
Kämpf-Barthe, Paul Vve, nick.,
Godat, Louis, lapidage.

CAISSES**D'EMBALLAGE****Aug. GUENIN**

A.-M.-Piaget 67 a

Téléphone 24.202

- 109a Entrepôt A. et W. Kaufmann.
- 110 Riesen, Sam., propr.
(Gér.) R. Jacot-Guillarmod.
Pellaton, André, boucher.
Benoit, Vve Jérôme, ménag.
Montandon, Numa, horloger.
Gogniat, Martin, horloger.
- 111 Kaufmann, A. et W., prop.
Corsini, Ant., maçon.
- 112 Riesen, Sam., propr. et boul.
(Gér.), R. Jacot-Guillarmod.
L'Héritier, Marie, s. prof.
Jeanneret, Milles, ménagères.
Hirschy, Arthur, tripier.
Donzé, Henri, nickeleur.
- 114 S. A. de l'Immeuble, propr.
Société de consommation.
Rérat, Léon, mécanicien.
Wälti frères, charrons.
Balmer, Alex., manœuv.
Tripet, Gustave-Ad., boucher.
- 116a S. A. de l'Immeuble, propr.
Wälti frères, maréch.-charr.
- 118 Scheurer, Ern., prop. et cafet.
Jacot, Chs, mag. cigares.
Kämpf, Arnold, boîtier.
Schönenberger, Alf., emp. C.F.F.
Crevoisier, Alfr., fonct. comm.
Ernst, Fritz, typog.
Denevaud, Louis, horloger.
Scheidegger, Roland, chauff.
Girard, Henri, boîtier.
Kobza, François, typographe.
- 120 L'Héritier, Hortense, propr.
Reichen, Jean, Vve, ménag.
Robert, Paul, man. C. F. F.
Scheidegger, Herm., mécan.
Steiner, Chs, mécanicien.
Huguenin, Fritz, coiff.
Fauser, Fritz, manœuv.
Wuillemin, Arth., horloger.
- 126 Barth-Droz, Vve, Ges-Albert,
propr.
Piaget, Louis, cordonnier.
Anderegg, Arnold, bijoutier.
Mühlemann, Walt., boulang.
Bähler, Paul, manœuv.
- 126 Monadschi, Mcel, électr.
Matthey, Alb., man. C. F. F.
Maillard, René, commis.
Guignet, Arthur, Vve, régl.
Schacher, Fritz, manœuv.
- 128 Barth-Droz, Vve, Ges-Albert,
propr.
Farny, William, remonteur.
Christen-Stoll, Fritz, remont.
Gerber, Emile, pendants.
Lobsiger, Chs, chauffeur.
Calame, Fritz, voitur.
Bichsel, Fréd., remont.
Polo, Marie, Vve, épicerie.
Godat, Arnold, manœuv.
Liechti, Vital, électricien.
Schärer, Paul, brasseur.
- 130 Barth, Vve, Alb., propr.
Aviolat, Ed., prof. musique.
Borel, Maur., masseur.
Huguenin, Jules, remont.
Forget-Huguenin, H., Vve.
Schaller, René, acheteur.
Wuilleumier, Henri, prof. mus.
Zürcher, Louis, chauffeur.
Perrenoud, Chs, commis.
Guillod, Lina, s. profess.
- 137 Meyer-Franck, Max, propr.
chant. comb., vieux mét.
- 141a Collay, J., prop. et entrepôts.
- 143-145 Soc. Anonyme des Grands
Moulins, prop. et minoteries.
Dubois, Paul, contremaitre.
- 146 Garage Entilles S. A., propr.
(Adm.) Werner Santschy.
Santschy, Werner, garagiste.
- 147 Pfenniger, C., Vve, pr., s. prof.
Pfenniger, Herm., exp.-compt.
- 149 Pfenniger, E., propr.
- 155 Coopératives Réunies, propr.
L'Eplattenier, Fern., man.
- 157 S. A. Imm. La Fiaz, propr.
(Gér.), F. L'Héritier.
Bloch & Cie, denrées alim.
- 159 Karrer, Ant., pr. et charpent.

161 Terraz, Al., propr. et m. couvr.
Girardin, Ls, empl. postal.

Liberté (Boul. de la)

(Voir Boulevard de la Liberté)

Locle (Rue du)

- 2 Schätz-Gonset, Marie, prop.
(Gér.) R. Jacot-Guillarmod.
Heimann, Alb., man.
Neuenschwander, Gottl. Vve.
Staudenmann, Ls, camionn.
- 13 S. A. de l'Immeuble, propr.
(Gér.) Gérance communale.
Calame, Oscar, manœuvre.
Besançon, Pierre, magasinier
- 15 S. A. de l'Immeuble, propriét.
(Gér.) Gérance communale.
Huguenin, Henri, nickeleur.
Steiner, Adrien, entrepreneur.
- 17 S. A. de l'Immeuble, propr.
(Gér.) Gérance communale.
Jacot, Georges, découpeur.
Baillod, Henri, bijoutier.
Cattin, Marcel, représentant.
- 19 S. A. de l'Immeuble, propr.
(Gér.) Gérance communale.
Audétat, Ernest, commis.
Badet, Henri, méc.-techn.
Wullimann, Max, boulanger.
Robert, Marcel, cadrans.
Kernen, Albert, empl. C. F. F.
- 20 Nottaris, A., propr.
Vuille, Fritz, employé.
Mojon, James, horloger.
Schiffmann, Arnold, mécanic.
Droz, Louisa, instit. retraité.
Gerber, Edouard, typographe.
Hertig, Léon, ciseleur.
Bertholet, Emma, gde barrière.
Aubert, Héléne, ménagère.
- 22 Sté immob. des Forges, propr.
(Gérant), Jacot-Guillarmod.

22 Jacot, Léon, tourneur.
Beausire, Marie, repasseuse.
Matthey, Melchior, horloger.
Dubois, Cloth., ménag.
Jack, Robert, remonteur.
Zugg, Jean, garagiste.
Perret, René, horloger.
Beuret, Marcel, horloger.
Arm, Alfr., emboîteur.

29 Perret-Perrin, G., Vve, propr.
et fabr. d'horlogerie.

34 Commune, propr.
Collège Bonne-Fontaine
Schlunegger, Mme, concierge.

38 Rueff, enfants d'Henri, propr.
(Gér.) A. Blanc.
Iseli, Werner, agriculteur

Loge (Rue de la)

- 5 Société d'apprêtage d'or, S. A.
propr.
Maillardet, Fritz, concierge.
Cattin, Justin Vve, ménagère.
Utz, Arnold, ressorts.
Camponovo, Chs, Vve, mén.
- 5a Société d'Apprêtage d'Or. S. A.
propr. Bur. et ateliers.
- 6 Aubry, René, pr. et fab. horl.
Nussbaum, René, bijoutier.
Aubry, Henri, boîtier.
Stegmann, Albert, guillocheur.
Sandoz, Gges, f. pendants.
Blaser, Adèle, ménagère.
Petitpierre, Wm, boîtier.
Willen, Fritz, Vve, ménagère.
- 7 Stauss, Alb., prop. et commis.
- 8 Loge de l'Amitié, prop.
Miéville, A., desserv.
- 11 Commune, propr.
Musée historique.
Thiébaud, Edouard, jardinier.

EBENISTERIE

AUG. GUENIN
A.-M.-Piguet 67 a Téléphone 24,202

Manège (Rue du)

- 9 Commune, propr.
Collège de la Promenade,
Bourquin, Chs, concierge.
- 11 Loge de l'Amitié, prop.
La Crèche.
Perret, Mlle, directrice.
- 14 Vuille, Chs-Alb., propr.
(Gér.), P. Feissly, Paix 39.
Froidevaux, Léon, boîtier.
Perret, Arthur, balanciers.
Martin, Georges, horloger.
Kurth, Paul, manœuvre.
- 16-18 Vuille, C.-Alb. prop.
(Gér.), P. Feissly, Paix 39.
Robert, Chs, mécanicien.
Degen, Chs Vve, journalière.
Matthey, Lina, ménagère.
Gigandet, Gust., épicier.
Messerly, Ed., chef de train.
Guye, Renée, ménagère.
- 17 Rodé, Wilh., propriét.
Schweingruber, Emile, boîtier.
Marzi, Vittorio, manœuv.
Tettamenti, Berthe, ménagère.
Allenbach, Emile, cordonnier.
- 19 Rodé, W., propriét.
Frigeri, Marcel, manœuvre.
- 18 Robert, Maurice, colporteur.
Simmen, Ern., cartonn.-relieur.
ZanESCO, Jean, manœuv.
Girard, Paul, commiss.
Fraschina, Joseph, peintre.
Hamel, Numa, manœuvre.
Raboud, Maurice, gendarme.
Huggler, Maurice, boîtier.
Richard, Marcel, émail.
- 20 Krebs-Berger, G., Vve, prop.
(Gérant) A. Bolle.
Matthey, Georges, boîtier.
Audétat, Edm., empl.
Terraz, Maximin, menuisier.
- 21 Rodé, Wilh., propriét.
Schiffmann frères (atelier).
Pozzi, Adelaïde, ménagère.

- 21 Huguenin, Rosalde, ménag.
Kilcher, Bertha, ménagère.
Bourquin, Henri, horog. er.
Zurbuchen, Gottfr., manœuvre.
Flückiger, Louis, manœuvre.
Melloni, J., lessiveuse.
- 22 Moser, Emile, propr.
Terraz, Maximin, menuisier.
Morel, Emmanuel, cadrans.
Berberat, Emma Vve, ménag.
Stalder, Fréd., retraité C. F. F.
- 24 Jung, Ed., propr. et épicier.
Robert-Tissot, W., sal. coiffure.

Marché

- 1 Imprimerie Courvoisier, propr.
„L'Impartial“
Courvoisier, Alex., photograv.
Groubel, Fern., concierge.
- 2 La Forêt, S. A., propr.
(Gér.) Henrioud, Ern.
Stettler, L., laiterie.
Biéri, Numa, émailleur.
Perregaux, Paul, voyag.
Schlesinger, fils de B., fabric.
horlogerie.
Robert Frères, droguerie.
Gerber-Brandt, Henri, fondeur.
- 3 Löw, Arnold, prop.
(Gér.) R. Berger-Girard.
Graber, Ewald, négociant.
Steiner, Clothilde, vendeuse.
Stäeger, Fritz, cordonnier.
- 4 Zimmermann, E., pr. et ag. droit.
Ballif, Gaston, négociant.
Marquis, Vve de César, rent.
Beiner, Lina, commis.
- 6 Lévy, Charles, propr. et Ma
gasin Continental.
Lévy, Léon, radios.
- 8 Kaufmann, A. et W., prop,
Kaufmann, A. et W., mag. fers.
Kaufmann, Anna, Vve, s. prof.
- 18 Commune, propr.
Frey, Alex., concierge.

- 18 Police du Feu.
Bureau Ingén. Communal.
Service de la Voirie.
Direction et Secrétariat des
Travaux publics.
Service des Bâtiments.
Office du travail.
Préposé aux apprentissages.
Assurance chômage.
Police des échafaudages.
Commiss. des Trav. Publics.
Direction de police.
Gérance des Immeub. comm.
Inspecteur de police.
Secrétariat de police.
Bur. de l'archit. communal.
- 20 Tribolet, Chs, propr. et lait.
Isely, A., horloger.
Pategay, Gust., commis.
- 22 S. A. Léop.-Robert 26, propr.
(Gér.) E. Schweizer, Ld-R. 56a
Mischler, Jean, ferblantier.

Montagne (Rue de la)

- 1 Clinique Mont-Brillant.
- 2a Jeanneret, Louis-Abram, propr.
et direct. fabr.
- 2b Descœudres, Francis, propr.
et méd.-chirurgicalien.
- 4b Descœudres, Gges, propr. et
pharmacien.
- 5 S. A. de l'Immeuble, propr.
(Gér.) Alb. Jeanmonod.
Baer, Raoul, m. au Technic.
Schaub, Robert, industriel.
Girard, Constant, s. prof.
Landry, André, remonteur.
Vogel, Marcel, fabr. horlog.
Perret, Eug., pierriste.
- 7 S. A. de l'Immeuble, propr.
(Gér.) E. Røemer, Léop.-Rob. 49.
Veillon, Chs, commerçant.
Ditesheim, Rob., fab. d'horl.
Perret, Chs, horloger.
- 8 Hummel, René, propr. et nég.

- 9 de Choudens, G., propriét. et
insp. forest.
Amez-Droz, Alb., secr. Chambre
suisse Horlogerie.
- 12 Grandjean, Hri, prop. et négoc.
Etter, Adrien, prés. Tribunal.

Montbrillant

- 1 S. A. de l'immeuble propr.
Stoecklé, Hri, m.-gainier.
Robert-Tissot, Jules, droguiste.
- 2 Reinewald-Dubois, Mme, prop.
(Gér.) Chs-M. Reinewald.
Reinewald, Chs, ingénieur.
Grandjean, Aimé, étampes.
Ditesheim, Edm., fab. d'horlog.
Ditesheim, Pierre, fab. horlog.
- 3 Breitling, enf. de Léon. propr.,
Breitling, G.-L. S. A., fab. horl.
Fab. Montbrillant « Breitling ».
Breitling, Willy, industriel.
Assort. réunies, sertissages.
Hæfeli, Vve de Georges.
Breitling, Vve Léon, brodeuse.
- 5 Mosimann-Roulet, Vve, P.-E.,
propr. et s. prof.
- 7 Rickli, Gottfr., propr., s. prof.,
Quaille, Henri, fab. horlogerie.
- 9 Dreyfuss, Hri, pr. et fab. horl.
- 11 Pettavel, Paul Vve, propr., s. prof.
Matthey-Pettavel, Pl, prof. m.
13. S. A. Montbrillant, propr.
Bloch, Edgard, Vve.
Ditesheim, Roger, fab. horlog.
Ditesheim, Gges, fabr. horlog.
- 18 Rais, Alb., prop. et avoc. not.
Guyot, Alfred, gérant.

Moulins (Rue des)
(quartier de la Charrière)

- 2 Bourquin-Jenny, Léonie, prop.
Jeannin, Sylvain, Vve, épïc.
Lehmann, Ulysse, empl. comm.

- 2 Bourquin, Ges, remont.
Quilleret, Henri, remont.
Schönholzer, Otto, typographe.
- 3 S. A. de l'Immeuble.
(Gér.), Gér. et Content. S. A.
Tombet, Chs, manœuvre.
Chopard, Mme, ménagère.
Etienne, André, remonteur.
Weissbrodt, E., chaudronnier.
Chapatte, Alph., horloger.
Erard, Numa, commis.
Huguenin, Paul, ébéniste.
Bernard, Jeanne, empl. mag.
Nobs, E., boîtier.
- 4 Augsburgur, Jean-Ls, propr.
Augsburger, Léon. f. cadr.
Jeanmaire, Ernest, manœuvre.
Gobat, Robert, horloger.
Christille, Joseph, ramoneur.
Matthey, Albert, s. prof.
Hämmerly, Fritz, empl, tram.
Tripet, Alexis, fondeur.
Delachaux, Walt., boîtier.
- 5 S. A. de l'Immeuble, propr.
(Gér.), Gér. et Content. S. A.
Gogniat, Emile, horloger.
Marzlof, Mme, ménagère.
Jeancartier, Henri, dégross.
Huguenin, Léon, m. menuis.
Cœudevez, Jos., graveur.
Meyer, Alice, ménagère.
Jeanneret, André, ferblantier.
Guinand, Gges, mécan.
Peltier, Oscar, boîtier.
Bono, Louis, manœuvre.
- 7 Société de l'Immeuble Lanfranchi, propr.
(Gér.) E. Rœmer, Ld-Rob. 49.
Witz, Charles, commis.
Gaiffe, Chs, peintre-gyp.
Baertschi, Ernest, pendants.
Schorpp, Arth., sertiss. joaill.
Nobs, Marcel, boîtier.
Kunz, Chs, pierriste.
Bassi, Albert, commis.
Gerber, Arn., rédacteur.
Laiterie coopérative.
- 7 Nobs, Emile, boîtier.
Hirt, Marcel, échappem.
- 8 Gübler, Nelly-Mélina, propr.
Parel, Arthur, manœuv.
Gubler, Paul, dégross.
Brandt, Julie, ménagère,
- 10 Gutknecht, Jacob, prop.
Siegrist, Ad., charpentier.
Bandelier, Lucie, commis.
Dubois, Mélanie Vve, s. prof.
- 12 Aeschlimann, Fritz, prop., café
et charcuterie.
Aeschlimann, Walther, charcut.
- 20 Stegmann, Louis, propriétaire.
(Gér.) Blanc, A., L.-Rob. 66.
Boillat, Emile, horloger.
Reichenbach, Sophie, journal.
Miserez, Emile, manœuvre.
Dumont, Louis, remont.
- 22 Montandon-Calame, Lre, propr.
Calame, Henri, empl. gaz.
Schreyer, Gges, manœuvre.
Stauffer, Ulrich, Vve, ménagère.
Portner, Fern., cadr. métal.
Ganguillet, Pierre, horloger.
Laager, Elisa, ménagère.
Montandon, Jules, mécanicien.
- 24 Jeanmaire, Adrien, propr.
Châtelain & Cie, auto-garage.
- 44 Ronchi, Evar., prop. et maçon.

Neuve (Rue)

- 1 Leuzinger, F.-L., prop. et nég.
Leuzinger, Lucie, sans prof.
Kocher, Fritz, bijouterie.
Magasin de broderies,
Au Pierrot, H. Robert.
Stauffer, Catherine Vve, mén.
Pettavel, André, assurances.
- 2 S. A. de l'Immeuble, propr.
(Gérant) A. Jeanmonod.
Robert-Tissot, R., vannerie.
Bondt, Jean, gér. magasin.
Spahr, Albert, horloger.
Metzger-Perret, G., maroquin.

- 2 Kureth, Ls, mécan.
Schenkel, Chs, pharmacien.
Schwab, Emma, passement.
Tüscher, Alb, Vve, ménagère.
«A l'Alsacienne» modes.
- 3 Sté des Gds Magasins de
l'immeuble, propr.
Mentha, Pauline, Vve.
Mentha, Chs, négociant.
Haguenaer, Cécile, s. prof.
Dubois, Adr., fonct. communal.
Wilhelm, Chs, banquier.
Dubois, Arthur, boîtier.
Mentha & Cie, mode et bazar.
Jaggi, Marie, ménagère.
Jaggi, Roger, m. coiffeur.
Wilhelm, Franz, tapis-trouss.
Piguet, J., teinturier.
Wittenbach, Fritz, boulanger.
Bourquin, Paul, réd. Impartial.
- 4 Harder-Mentha, Jac., propr.
(Gérant), Dr A. Bolle.
Kurth, J., mag. chaussures.
Fleischmann, Ern., coiffeur.
Pantillon, Pierre, Dr médecin.
Joliat, Henri, Dr médecin.
Bernath, Jques, chauff. auto.
- 5 Humbert, J. & Richter, M. pr.
(Gérant) Humbert, Marc.
Sandoz, Paul, boulang.
La Grappe d'Or, S. A., vins
liqueurs.
Elzingre-Pfister, Ed., mercerie.
Dubied, Arn., comestibles.
Bringolf, Emile Vve.
Evard, Théodore, journalier.
Paumier, Alcide, manœuv.
Oeschger, Théoph., emboît.
Girard, Mina, Vve, ménag.
Etienne, Charles, boîtier.
Froidevaux, Alice, ébauch.
Tissot, Jules, manœuvr.
Bolliger, Marianne.
- 6 Ulrich, Wilh., propr.
Peyrollaz, Chs, ag. police.
Stauffer, Louis, café-brass.
Hess-Tissot, Chs, m. coiffeur.
Robert-Tissot, Marc, vann.
Racine, Maurice, photographe.
- 7 Kläui, Hans, propr., conf-pât.
Cattaneo, Giovanni, gyps.
- 8 Société Anonyme, prop.
(Gér.), P. Feissly, Paix 39.
Kælin, Chs, coutellerie.
Boss, Henri, boîtier.
Heimerdinger, Paul, coiffeur.
Kramer, Edmond, bij.-joaill.
A la Reine Berthe, merc.-brod.
Gosteli, André, négociant.
Cie Singer, machines à coud.
Société d'Escrime.
Bonardi, Enrico, voyageur.
Amez-Droz & Evard, papet.
Châtelain, Rob., visiteur.
Grèvere, Jacques, fournitures.
Fleischmann, E., coiffeur.
Nemitz, Alfr., Vve, caissière.
- 9 Coop.-Réunies, prop.
Pharmacie Coopérative.
Coopérative chaussures.
Juvet, Arnold, optique.
Robert-Tissot, Berthe, pension.
Amez-Droz, Armand, commis.
Rémy, Arthur, pomp. funèr.
- 10 S. A. de l'Immeuble, propr.
(Gér.) P. Feissly, Paix 39.
Gertsch, Jules, coiffeur.
Corsini, Louis, restaurant.
Dallimonti Emile, cordonnier.
Stucky, Marcel, peintre.
Meyer-Verthier, Lucie Vve,
prof. piano.
Hænni, Laure, ménagère.
Schneckenburg, Fçoise, commis.
Schranz, Léon, dégrossisseur.
- 11 Société de banque suisse, pr.
Brunner, Gges, poëlier.
Pellegrini, Ls, md. primeurs.
Kruse, Herb., m. tailleur.
Palais des Fleurs.
Schorpp, Hermann, emp. bque.
Haldimann, Emman., empl. post.
Christen, A., commis.
- 12 Metzger, Ed., propr. et bouch.
Muller, Jean, tab. cigares.
Jauch, Roger, agent affaires.
Eberhard, Jeanne Vve, aig.
Trieger, Marg., gérante.

- 14 Imprimerie Courvoisier, propr.
Stoll, W., négoc., Aux Arcades.
Calame, Jean, rhabilleur.
Robert-Marchand, H.
Perrenoud, Jeanne, ménag.
- 16 Schanz, Louis, prop. et s. prof.
Jeanneret, Paul, journaliste.
Landry, Pierre, négociant.
Panier Fleuri, bazar.
- 16a Schanz, Louis, prop.
Imprimerie Courvoisier.
- 18 Löw, Arnold, propr.
(Gér.), Berger, E.
Berger-Girard, E., mag. chaus.
Berger, René, négociant,
de Seidlitz, Henri, éc. langues.
- 11 Ochsner-Glöcker, hoirie, prop.
(Gér.) R. Bolliger, Fr.-Cour. 9.
Ducommun, J.-E., pos. glaces.
Tuscher, Chs., facteur.
Schild, Albert, boîtier.
Ducommun-Perrenoud, Jules,
remont.
- 13 Ochsner-Glöcker, hoirie, prop.
(Gér.) R. Bolliger, Fr.-Cour. 9.
Liechti, Rod., boîtier.
Maître, Aurèle, chauff. postal.
Favre, Gabrielle, dem. magas.
Hippenmeyer, Jacob Vve, mén.
Baur, Louisa, journalière.
Pfeiffer, Jean, émail.
Hoppler, Arnold, commis.
Ducommun, Ulysse, remont.
Winkelmann, Fritz, tourn.

Nord (Rue du)

- 1 Stoller, Charles Vve, propr.
et ménagère.
Jacot, Paul, laiterie.
Chabloz, Ls, ach. échappem.
- 3 Nussbaum, hoirie, propr.
(Gér.) Mme Lampre, Paix 15.
Stünzi, Georges, mécanic.
Sausser, Ern., manœuvre.
Jung, Philippe, grav.
Bourquin, René, horloger.
- 3 Wuille, Louis Vve, ménag.
Maire, André, horloger.
Santschi, Arm., remonteur.
Jaquet, Abram, acheveur.
- 5 Perregaux, Jules, propriét. et
émailleur.
Sandoz, Marthe, institutrice.
- 7 Coopératives Réunies, propr.
Délachaux, Maria, Vve, mén.
Golay, Léon, horloger.
Coopératives Réunies.
Jodelet, François Vve, ménagère.
- 9 Lazarini, enfants de Jos. propr.
(Gér.) E. Henrioud.
Thiébaud, Lucie, lessiveuse.
Wyss, Walther, boîtier.
Frangi, Jeanne, ménagère.
- 15 Clivio-Ruspini, Jules-H., prop.
Bachmann, Hans. mécanicien.
Leuenberger, Chs Vve, s. prof.
Jaquet, Eug. Vve, ménagère.
Calame, Henri, commis.
Annen, Bern., commis.
- 17 Clivio, Henri, propr.
Société de consom nation.
Monard, Gges, empl. voirie.
Schaad, Emile, chef serv. post.
Beuret, Adolphe, horloger.
Dubois, G, horloger.
- 25 Robert-Stark, C.-L. Vve, prop.
et ménagère.
Hausamann, Aug., man.
Liengme, Sélima, Vve, mén.
Simonet, Georges, pivotteur.
- 27 Cuenat, Jean, & Joly, J.-A., pr.
George, Aline, fin. aiguilles.
Cuenat, Jean, remonteur.
Joly, Justin, remonteur.
Pieren, Christ, chef cantonn.
- 29 Marchand, Ad., propr., horlog.
Aubry, Reynold, représentant.
Droz, Armand, ressorts.
Christen, Edouard, rem.
- 31 Monard, enfants, propr.
Béguin, Louis, ressorts.
Monard, Edouard, mécanicien.

- 31 Monard, Gges et Albert.
Fusier, Rose, horlogère.
- 39 Société Anonyme, prop.
(Gér.), P. Feissly, Paix 39.
Gerber, Alfr., man.
Weber, Emile, ouv. ressorts.
Epitiaux, Ed., mécanicien.
Jaquet, Aug., commis.
Chopard, Louis, ach. d'échapp.
Jeanneret, Chs, horloger.
Durig, Chs, empl. mag.
Ablitzer, Jeanne, ménagère.
Gygax, Henri, boîtier.
Fleury, Paul, boîtier.
- 41 Société Anonyme, prop.
(Gér.), P. Feissly, Paix 39.
Monnier, Alb., boîtier.
Boillat, Marcel, empl. magasin.
Fleury, Pierre, brasseur.
Salvadé, Chs, boîtier.
Schindler, Ernest, boîtier.
Dubois, John, édit. cartes post.
Magnin, Georges, fourn.
Hofstetter, Albert, remont.
Durig, Emile, boîtier.
Droz, Paul, horloger.
- 43 Immeuble Nord 43, S. A., prop.
(Gér.) Frossard, Hri.
Bernaschina, Louis, maçon
Robert, Gustave, horloger.
Sester, Arnold Vve, ménagère.
Thiébaud, Edouard, commis.
Wenger, Ele, prof. Technic.
Robert, André, commis.
Tissot, Paul, remonteur.
Eigenheer, Ernest Vve, ménag.
Vermot, Mlles, réglouses.
Urech, Arthur, verr. montres.
- 45 Immeuble Nord 45, S. A.
(Gér.) Frossard, Henri.
Laurent, Julia, ébauches.
Maire, Emile, remonteur.
Aubry, Aster Vve, ménagère.
Corlet, Armand, chauffeur.
Zumkehr, Gges, cadrans.
Vouga, Jean, menuisier.
Kurth, Gérard, boîtier.
Durig, Henri, emboît.
- 45 Anderegg, Arthur, p. glaces.
Pfeiffer, André, bijoutier.
- 47 S. A. de l'Immeuble, propr.
(Gér.) A. Jeanmonod, Parc 23.
Weber, Louis, commissienn.
Droz, Chs, remonteur.
Sieber, Léon, ouv. ressorts.
Perret, Marg. Vve, ménagère.
Pellaton, René, commis.
Meyer, Fritz, boîtier.
Junod, Esther, giletière.
Jaquet, Gaston, représ.
Baur, Louis, remont.
Jung, Albert, boîtier.
- 48 Delémont-Jobin, Hri Vve, propr.
et ménagère.
Jeannet, Fritz, sans profess.
Matthey, Léa Vve, polisseuse.
Loichat-Baume, Marc, boîtier.
Robert-Tissot, Mlle, ménagère.
Huguenin, Jâmes, boîtier.
Joly, Arthur, remont.
Guigon, Auguste Vve.
- 49 Spillmann, C.-R., prop. et fab.
de boîtes. (bureaux)
- 50 Huguenin, F., propr.
(Gér.), Blanc, Alph., L.-Rob. 66.
Boss-Sandoz, Gottf. Vve, épïc.
Nussbaum, Angèle, mén.
Girardin, Jean, mécanicien.
Schneider, Jules, manœuvre.
Boillat, Chs, décotteur.
Brunner, F.-H., boîtier.
Jaquet, Pierre, horloger.
- 51 Spillmann, C.-R., prop. et mont.
de boîtes.
Heger, Louis, concierge.
- 52 Benoît-Monbaron, U., propriét.
et boulanger.
Vuagneux, Cécile Vve, ménag.
Nicolet, Jules, Vve, ménag.
Boillat, Ernest, remont.
Chopard, César, remonteur.
- 54 Grosjean, Amélie & Hri-Const.
tant, propr.
(Gér.), P. Feissly, Paix 39.
Maire, Léon, sans profession.

CAISSES**D'EMBALLAGE****Aug. GUENIN**

A.-M.-Piaget 67 a

Téléphone 24.202

- 54 Jung, Edouard, dégross.
Pictet, Chs, guilloché.
Emery, Adrien, horloger.
- 56 Grosjean, Amélie & Hri-Constant, propr.
(Ger.), P. Feissly, Paix 39.
Knörr, Emile, manœuvre
Della Casa, Théoph., man.
Nicolet, André, coiffeur.
Beiner, Albert, horloger.
Droz-Liengme, A., ménag.
Perret, Maria, horlog.
Sudmann, Vve Georges, mén.
- 57 Collège cathol. romain.
Sté cathol. d'Instr. et d'Instr.,
Châtelain, Cécile, directrice.
- 58 Grosjean, Amélie & Hri-Constant, propr.
(Gér.), P. Feissly, Paix 39.
Willener, Paul, cordonnier.
Steffanini, Enrico, md fruits.
Locher-Farny, Lucie, Vve, pol.
Locher, Albert, boîtier.
- 59 Monnier, Anna, propriétaire.
(Gér.) Jeanmonod, A., Parc 23.
Girardin, Ed., horloger.
Vernier, Germain, cadrans.
Méroz, Eug., sculpteur.
Gygax, Fred., boîtier.
Köhler, Louis, tailleur.
Huguenin, Célestine, ménag.
Péquignot, Henri, remonteur.
Theurillat, Ali, remonteur.
Zaugg, Otto, machiniste.
- 60 Kissling, Jules, prop. et voyag.
(Gér.) Gér. et Content. S. A.
Schlunegger, André, chauffeur.
Von Gunten, Marie, commis.
- 61 Schönholzer-Schilt, C. Vve pr.
(Gér.), Jeanmonod, A., Parc 23.
Witschi, Esther Vve. mén.
Wenger, Aug., commission.
Boucherin, Gges, typographe.
Robert, Benjamin, boîtier.
Berger, Marie, institutrice.
Liechti, Paul, pos. aiguilles.
Perregaux, Ls, pasteur.
Delachaux, Ch., émail.
- 62 Nottaris, Ang., Mlle, prop.
Grüning, Fern., manœuvre.
Rouillier, Chs, manœuvre.
Guyot, Emile, horloger.
Marchand, Eug., joign. d'assort.
Jeanmairet, Henri, nickeleur.
- 62b Nottaris, Ang. Mlle, prop.
Ducommun, Pl-Ele, pol. boît.
Stünzi, Gges, mécanicien.
Perret, Chs, concierge.
- 63 Messerli, Th., prop. et doreur.
Fetterlé, Alice, commis.
Kirchhofer, Charles, boîtier.
Humbert, Chs, mécanicien.
- 64 Nottaris, Ang., Mlle, prop.
Sommer, Pauline, ménag.
Eder, Elise, blanchiss.
Jacot, Chs, horloger.
Chautems, Emilia, horlogère.
- 65 Calame-Kossuth, Vve, propr. et ménagère.
Perret, Elisabeth, régleuse.
Stettler, André, emboîteur.
Chopard, Pl-Emile, horl.
Robert, Emma, ménagère.
- 66 Nottaris, Mlle, prop.
Vermot, Georges, épicerie.
Vuilleumier, Paul, manœuvre.
Winkelmann, Louisa, horlogère.
- 67 Leuthold, Emile, propriét. et fab. de cadrans.
Delachaux-Leuba, M., Vve, mén.
Houriet, Reynold, cadrans.
- 68 Nottaris, Ang., Mlle, prop.
Monnier, Henri, menuisier.
Dommann, Jos., boucher.
Sandoz, Blurette, horlogère.
- 69 Cattin, Franç., propr. et f. boît.
Fehr, André, fab. cadrans.
Calame, Henri, électricien.
Jacot, William, instituteur.
Robert, Alfr., dessinateur S. I.
- 69a Cattin, Fçois, pr. et f. boîtes.
- 70 Banque Cantonale, propr.
Société Anonyme Vve Chs-
Léon Schmid & Cie, (bur.).
Perregaux, Louis, concierge.

- 72 Banque Cantonale, propr.
Société Anonyme Vve Chs-
Léon Schmid & Cie.
- 73 Aubry-Schaltenbrand, E., prop.
(Gér.) A. Blanc.
Béguin, Jules, empl. post.
Ducommun, Antony, s. boîtes.
Gretillat, Albert, décalq.
Bihler, Fritz, direct.
Borel, Emile, commis.
Jeandupeux, Léon, horloger.
Perrenoud, Arth., instit.
Dumont, Georges, remonteur.
- 75 Raymond, Cam., pr. et f. horl.
Rosselet, Wm, caiss. Contrôle.
Pfeiffer, Bertha, Vve, ménag.
Christen, Gottfr., graveur.
Pfeiffer, Charles, commis.
Wirz, Henri, fabr. aiguilles.
Jodry, Arnold, boitier.
- 76 Banque Cantonale, propr.
(Gér.) P. Feissly, Paix 39.
Viret, François, commiss.
Linder, Chs, empl.
Quartier-la-Tente, Edg., comm.
- 77 Mathys, Math. et Laure, proprié-
t., prof. mus. et brod.
Eigeldinger, André, f. horlog.
- 79 Michaud, Alb., prop. et rentier.
Marlétaz, E., commis.
- 81 Kaufmann, Willy, prop. et nég.
- 87 Gagnebin, Pl, propr.
Hirschy, Milles, horlogères.
Etabl. A. Moynet, fourn.
Schlesinger, Henri, fab. d'horl.
Marchand, Rob., fonct. comm.
Gaillard, Louis, Vve, s. prof.
- 89 Wildi, Emile, propr. et négoc.
Moynet, Etabl. A., fournitures.
Udriet, Henri, commis.
Breitmeyer-Girard, (Mme), prof.
peinture.
- 110 Bourquin-Jaccard, A., propr.
Rossel, Rachel, commis.
Eymann, Alb., graveur.
- 110 Perret, Paul, manœuvre.
Perrelet, René, horloger.
Berberat, Jean, électricien.
- 111 S. A. de l'Immeuble, propr.
(Gér.) A. Boillod.
Tüller, Edmond, commis.
Boillod, Albert, technicien.
Racine, Mathilde, ménag.
Ditisheim, Lucien, industriel.
Beuchat, Ern., échappements.
- 113 Montandon-Calame, Ariste, Vve
et Calame, Ls, propr.
Borle, André, méd.-dentiste.
Montandon, A., Vve, f. cadr.
Calame-Sulzberger, Vve, mén.
- 114 S. A. les Planes, propr.
(Gér.) A. Jeanmonod.
Didisheim, Bern., fab. d'horl.
Schwob, Gges, fabr. d'horlog.
Schwob, Maur., fab. horlog.
Didisheim, P.-J., fab. horlog.
- 115 Commune, prop.
Braunschweig, G., fab. horl.
Wægeli, Hri, S.A. tab-cigares.
Heimerdinger, Edm., voyag.
- 116 Mosimann Albert, prop. et
fab. d'horlog.
Fabr. des Montr. Mildia S.A.
Baume & Cie, fabr. d'horl.
- 118 Dreyfuss, Edm., prop. et fab.
d'horlog.
- 119 et 121 Favre & Perret, prop.
mont. de boîtes or.
Favre, Georges, m. de boît
Perret, Edouard, boitier.
Perret, Ch., concierge.
- 123 Favre & Perret, prop.
Favre, André, boitier.
Reuche, Léon, rentier.
Wuilleumier, Jâmes, conc.
- 127 Diacon, A., prop.
(Gér.), P. Feissly, Paix 39.
Savoie, René, tapissier.
Tschanz, Jules, peintre.
Sémon, Alb., émailleur.
Ecoffez, Emile, coiffeur.

EBENISTERIE**AUG. GUENIN**
A.-M. - Piaget 67 a Téléphone 24.202

- 127 Robert-Grandjean, P.-H. Vve. Mumenthaler, Fritz Vve. Struchen-Wuilleumier, A., rem. Cupillard, Albert, pivoteur. Jeanmaire, Louise, ménagère. Knörr, Mcel, ferblantier. Bastaroli, Léon, commis. Saunier, Maurice, remonteur. Charmey, Fernand, manœuvre.
- 129 Diacon, A., prop. (Gér.), P. Feissly, Paix 39. Bilat, Clarisse, horloger. Jacot, Georges, horloger. Schmidt, Willy, horloger. Gertsch, Esther, ménagère. Maurer, Lina, journalière. Laemlé, Antoinette, journal. Kænel, Mathilde, ménagère. Martin, Paul, mécanicien. Voumard, Jules, remonteur. Claude, Eugène, boîtier. Graf, Gaston, cordonn. Jeanneret, Madeleine, o. fab.
- 133 Vaucher-Weber, Ed., prop. et institut. retr. Dettwyler, Bluette, horlog. Ducommun, Adolphe, méc. Burgener, André, ag. police. Müller, Gges, empl. S. I. Monnin, Numa, boîtier. Chapatte, Gges, o. boulanger. Sigg, Hans, commis. Jeanmaire, Ant., remont. Morel, Arth., commis. Chatelain, Paul Vve, ménag.
- 147 Lienhardt-Reichen, Rob.-A., enfants, propr. Lienhard, Elisabeth, Vve, sans profession. Lienhard & Co, mécan. Lienhard, Alfred, fbt de mach. Lienhard, Paul, mécanicien. Stoll, Alfred, acheveur. Bærtschi, Aug., fab. d'horl.
- 149 S.-A. Immobilière, prop. (Gér.), Jeanmonod, A., Parc 23. Calame, Alb., boîtier. Gendre-Vuille, A., échapp.
- 149 Chatelain, Philippe, acheveur. Dubois, Jules, manœuvre. Hadorn, Henri, boîtier. Langenegger, Gottf., gainier. Mairet, Armand, remonteur.
- 150 Lemrich, Pl, propr. et ind.
- 151 S. A. Immobilière, prop. (Gér.), Jeanmonod, A., Parc 23. Liengme, John, boîtier. Kocher, Paul, fournisseur. Magnin, Jean, remonteur. Jaccard, Arn., remonteur. Hadorn, Sophie, aiguilles. Huguenin, Georges, boîtier. Von Kænel, Maxime, commis.
- 152 Carnal, Paul, propriétaire. Carnal & Cie, fab. boît. or.
- 153 Thurban, Louis, propr. (Gér.), P. Feissly, Paix 39. Paratte, Xavier, mécanicien. Grosjean, Fern., empl. C.F.F. Fasnacht, Hélène Vve, ménag. Meyer, Marie, ménagère. Tschanz, Emile, menuisier. Gendre, Marthe, ménag. Monnier, Jules, pos. cadrans.
- 155 Thurban, Ls, prop. et décor. (Gér.), P. Feissly, Paix 39. Zehnder, Arm., mécan. DuBois, Jâmes, achev. Froidevaux, Alice, polisseuse. Gavazzoli, Henri, manœuvre. Kocher, Wm, horloger. Richard, César, pivoteur.
- 157 Coopératives Réunies, propr. (Gér.), P. Feissly, Paix 39. Anthoine, Basile, gain. Leuenberger, Marceline, cout. Beuret, Alice, commis. Bourquin, René, horloger. Welti-Frick, Marie Vve, journ. Scheuch, Marc, manœuvre. Imhof, Adrien, ressorts. Jacot, Marcel, échapp.
- 159 Coopératives Réunies, propr. (Gér.), P. Feissly, Paix 39. Guttman, Albert, horloger.

- 159 Wuilleumier, Numa, Vve.
Henry, Fritz, repasseur.
Becker, Jean, sertisseur.
Miserez, Henri, horloger.
Jaggi, Chs, mécanic.
Giddey, Oscar, empl. C. F. F.
Portenier, René, acheveur.
- 161 Coopératives Réunies, propr.
(Gér.), P. Feissly, Paix 39.
Gabriel, André, empl. gare.
Humbert, Charles, horloger.
Eggli, Fritz, fromager.
Mamie, Flora, ouv. fabr.
Bærtschi, Marie, ouv. aig.
Grosvernier, Emile, boît.
Roulet, Paul, ach. échapp.
Naine, Ariste, photograv.
- 163 Coopératives Réunies, propr.
(Gér.), P. Feissly, Paix 39.
Jobin, Paul, horloger.
Lobsiger, Jules, magasinier.
Theurillat, Adrien, boîtier.
Jeanneret, Ulysse, emboît.
Sausser, Marcel, manœuvre.
Coopératives Réunies.
Hirschy, Adr., aide jardin.
Sausser, Chs, ressorts.
- 165 Weber, G.-Ed., succ., propr.
(Gér.) A. Löwer, Ld-Rob. 22.
Stahel, Jean, ébauches.
Chapatte, U., doreur.
Matthey, Rose, ménagère.
Perregaux, Camille, échapp.
Müller, Numa, doreur.
Huguenin, Roger, remonteur.
Von Gunten, Walt., f. secrets.
Huguenin, Henri, échapp.
Barth, Louise, ménagère.
- 167 Weber, G.-Ed., succ., propr.
(Gér.) A. Löwer, Ld-Rob. 22.
Descloux, Edgar, horloger.
Matzinger, Jacob, m. cord.
Grandjean-Rognon, Fr. Vve.
Favre, Francis, bijoutier.
Reymond, Arth., empl. postal.
Hofmann, Jâmes, échapp.
Eimann, Georges, rem.
Ganguillet, Fernand, boîtier.
Huguenin, Pl., horloger.
- 168 Weber, G.-Ed., succ., propr.
(Gér.) A. Löwer, Ld-Rob. 22.
Cuenat, Aurèle, emboîteur.
Schneider, Ch., boîtier.
Cuenat, Abel, acheveur.
Kirchhoffer, Alf., remont.
Dick, Alb., horloger.
Rouiller, Jules, graveur.
Jacot, Jules, remonteur.
Cuche, Arthur, remont.
Matthey, Rose, lessiveuse.
- 169 Weber, G.-Ed., succ., propr.
(Gér.) P. Feissly, Paix 39.
Nydegger, Emile, boîtier.
Vaucher, Jules, remonteur.
Zehnder, Jean, horloger.
Humbert-Droz, Fern., horlog.
Maire, Marcel, remonteur.
Vaucher, Jules, fils, horloger.
Beuchat, Louis, horloger.
Epenoy, Jos., visiteur.
Oswald, Georges, pendants.
Nydegger, Chs, pendants.
Jauch, Roger, ag. affaires.
Diacon, René, camionneur.
Cotting, Jean, camionneur.
- 170 Weber, G.-Ed., succ., propr.
(Gér.) A. Löwer, Ld-Rob. 22.
Humair, Jules, ouv. fabr.
Mathez, Georges, boîtier.
Rupp, Arthur, horloger.
Cartier, Julia Vve, ménagère.
Buchwalder, Elise, doreuse.
Munger, Laurent, remont.
Gerber, Gges, échappem.
Villard, Abel, remont.
Wuilleumier, Edm., manœuvre.
Gutmann, Georges, boîtier.
- 171 Société de l'Immeuble, prop.
(Gér.), A. Chapuis, C.-Gr. 49.
Robert, Pierre, lapidages.
Vuillemin, Henri, horloger.
Bauer, Willy, bijoutier.
Richard, André, mécanicien.
Magnin, René, horloger.
Kormann, Jean, mécanicien.
Corlet, Mme, ménag.
Zibach, Gilbert, horloger.
Pieren, Ern., cond. C. F. F.

- 171 Frasse, Marcel, empl. C. F. F. Amstutz, Edouard, visiteur.
- 172 Weber, G.-Ed., succ., propr. (Gér.) A. Löwer, Ld-Rob. 22. Girard, Arn., remonteur. Bourquin, Paul, jardinier. Jacot, Charles, mécanicien. Cuche, Léa, commis. Jeancartier, Gges. graveur. Jaccard, Justin, boîtier. Jeanmaire, Arth., soud. assort. Bouvet, Marcel, techn. électr. Maumary, Ali, remont.
- 173 Société de l'Immeuble Crivelli, propriétaire. Guenin, Paul, remonteur. Dängeli, René, empl. C. F. F. Carnal, Isabelle, Vve, ménag. Schneeberger, Ed., typogr. Maire, Alice, commis. Péquigney-Tourdin, G., boît. Combremont, A., boîtier. Gigon, Marcel, boîtier. Hadorn, Fritz, commis. Monnin, Louis, remonteur. Froidevaux, Ali, commissionn.
- 174 Bandelier-Oppliger, Hoirie, pr. (Gér.) E. Henrioud. Calame, Alphonse, pivoteur. Tamburini, Pierre, maçon. Lesquereux-Grandjean, Gges, plant. échappem. Montandon, Jules, retr. C.F.F. Spori, Henri, relieur. Bandelier, Ele, remont. Glodin, Anna Vve, ébauches.
- 175 Crivelli, Jean, propriétaire. Grandjean, Alf., manœuvre. Giacomini, Alb., couvreur. Girard, Henri, limeur. Girardin, René, nicketeur. Fasnacht, Emile Vve, mén. Fischbacher, Jean, chauffeur. Jacot, Louis, acheveur. Berger, Ed., achev. échapp. Stoll, Germain, boîtier. Piccolo, Arthur, commis. Droz, Jules, pivoteur.
- 177 S. A. de l'immeuble, propr. (Gér.), A. Jeanmonod. Bernard, Fernand, manœuv. Brunner, Georges, sertisseur. Mathys, Hans, verres montr. Sudmann, Mlles, rep. et cout. Hasler, Georges, représentant Robert, Pierre, lapidages. Droz, Ferdinand, horloger. Bourquin, Ali, remonteur. Zehr, Laure, ménagère. Keller, Franz, comptable. Bräuchi, Marcel, boîtier.
- 179 S. A. de l'Immeuble, propr. (Gér.), A. Jeanmonod. Von Kaenel, Ele, pol. et fin. Carnal, Emile, horloger. Ketterer, Paul, fondeur. Moser, Chs, remonteur. Von Kænel, Paul, horloger. Henry, Chs, graveur.
- 181 Amez-Droz & Co, propr. et fab. boîtes or. Amez-Droz, Louise, Vve. Perret, Ch.-Emile, professeur. Tripet, Marcel, commis. Cruchaud, Léon, remont. Matile, Charles, fab. cadrans. Amez-Droz, Adrien, boît. Rahm, Henri, commis. Schütz, Wm, mécanicien.
- 182 Tuetey, Gges Vve, pr. et mén.
- 183 S. A. de l'immeuble, propr. Adm. Hans Biéri. Augsburg, Ern., industriel. Robert, M. Mme, épicerie. Biéri, Hans, entrepreneur. Etienne, A. Vve, ménag. Sauvain, Alice, ménagère. Hårdi, Fritz, lithographe. Kaplan, Maurice, gér. magas. Matthey, John, visiteur. Biéri, H. & frère, entr., (bur.).
- 183a S. A. de l'immeuble, propr. Adm. Hans Biéri. Calame, Edm., horloger. Emery, Eug., adm. Impartial. Kocher, H.-G., gérant.

- 183a Fiedler, Aug., lithogr.
Mayer, René, dessinateur.
Werder, Emile Vve, ménagère.
Droz, Marc, nég. vins.
Heymann, Léopold, méc. CFF.
- 184 La Primevère S. A., propr.
Gertsch, Eugène, emp. post.
- 185 S. A. de l'Immeuble, propr.
Administ., Hans Biéri.
Bolle, Alfred, commis C. F. F.
Brandt, Camille, cons. comm.
Cornu, Jacques, avocat.
Cartier, Fernand, chef fabriq.
Lora, Jean, garagiste.
Germond, Maur., insp. assur.
Umiker, Oscar, comptable.
Hêche, Louis, représentant.
- 185a S. A. de l'Immeuble, propr.
Administ., Hans Biéri.
Biéri, Emile, entrepreneur.
Affolter, William, commis.
Stocco, Arn., concierge.
Essig, G., commerçant.
Poget, Chs, ag. assurances.
Parel, Jean, fabr. horlog.
Perret, Paul, commis.
Prêtre, Jâmes Vve, ménag.
- 186 Bourquin, Ph., prop. et instit.
- 187 S. A. de l'Immeuble, propriét.
Administ., Emile Biéri.
Cruchaud, Marcel, commis.
Brandt, René, fabr. horlog.
Weber-Gygax, Chs R., commis.
Chatelain, Eug., dir. commerc.
Luthy, Chs, industriel.
Schild, André, horloger.
Durant, Renée, prof. rythm.
- 188 Scabieuse, S. A., propr.
Maire, Ern., commis post.
- 189 S. A. de l'Immeuble, propriét.
Administ., Emile Biéri.
Fanchini, Pierre, contremâitre.
Bourquin, Gaston, concierge.
Fischer, Lina, ménagère.
Matthey, Fritz, commis postal.
Glauser, A, chauffeur.
Perroud, Gast., commis C.F.F.
- 189 Moor, Pierre, horloger.
Gentil, G., commis.
- 190 La Renoncule S. A., propr.
Guggisberg, Gges, horlog.
- 191 S. A. de l'Immeuble, propriét.
Administ., Emile Biéri.
Voumard, Chs, joaillier.
Hagger, Alph., emp. C. F. F.
Reichenbach, Henri, commis.
Millet, Louis, denr., aliment.
Lebet, Jos., termineur.
Schubbach, Ed., avoc.-not.
Froidevaux, Gges, horloger.
Perret, Melles, commis.
Corbellari, Germaine, commis.
- 192 Perce-Neige S. A., propr.
Benguerel, Jules, compt.
- 193 S. A. de l'immeuble, propr.
Arnoux, Fanny Vve, ménag.
Monnin, Louis, horloger.
Höchner, Alb., horl. et radio.
- 194 S. A. de l'Immeuble, propr.
Schelling, Gaston, dir. écol.
- 196 Voisard, Chs, propr. et horl.
- 197 Riva, Alfred, propr.
(Gér.) A. Jeanmonod.
Bauer, Chs, commis postal.
Gremaud, Pierre, mécanicien.
Augsburger, Amélie, inst. retr.
Feldmann, Adrien, commis.
Aellen, Angèle, Vve.
Glauser, Albert, mécanicien.
Prællochs, Roger, commis.
- 198 Brandt-Huguenin, G., propr.
et boitier.
Veillon, Otto, empl. commerce.
Terraz, Gabriel, empl. affich.
- 199 Riva, Alfred, propr.
(Gér.) A. Jeanmonod.
Soguel, Georges, décorateur.
Chédel, Georges, bracelets.
Perrenoud, Paul, remonteur.
Koller, Chs, mécanicien.
Conrad, André, remonteur.
Strittmatter, Ed., proc. B. N.
Hänni, Roger, représentant.
- 201 Nuding, Chs, Vve, prop. et mén.

- 203 S. A. de l'immeuble, propr.
Matthey, Fernand, commis.
- 205 Sté. Immobilière, propr.
Jaccard, Paul, ingénieur.
Lörtscher, Chs, typographe.
- 206 Jolimont S. A., propr.
(Gér.), A. Jeanmonod.
Stuedler, Georges, électric.
Benoit, Georges, mécanicien.
Sausser, Jules, commis.
Blum, Emile, fournit. horlog.
Christen, Marcel, mont. électr.
Taillard, Valère, remont.
Sautebin, Gges, prof. Techn.
- 207 Sté. Immobilière, propr.
Sommer Walther, f. de pouv.
- 208 Jolimont S. A., propr.
(Gér.), A. Jeanmonod.
Etienne, G.-A., fab. balanc.
Gafner, Robert, professeur.
Perret, Henri, serrur. électr.
Quillerat, Léon, boîtier.
Rufer-Graziano, Berthe, mén.
Capt, Daniel, pivoter.
Zaugg, Adamir, manœuvre.
- 209 Robert, Julien, pr. et f. pouv.
Jeanneret, Henri, professeur.
Vuille, Louis, ag. police.
- 212 Jolimont S. A., propr.
(Gér.) A. Jeanmonod.
Sandoz, Léon, termineur.
Sausser, Aug., chauffeur.
Widmer, Ern., horloger.
Erard, Louis, horloger.
Stauffer, René, acheveur.
- 214 Jolimont S. A., propr.
(Gér.) A. Jeanmonod.
Baumgartner, Mcel, vendeur.
Queloz, Jos., boîtier.
Marrel, Gust., remonteur.
Savoie, René, tapissier.
Erard, Roger, commis.
Gindrat, Willy, remonteur.
Rossel, Ant., m. école horl.

Numa Droz (Rue)

- 1 Hoirie Brändli-Zwahlen, prop.
(Gérant), E. Henrioud.
Wälchli, Jean, laiterie.
Dumont, Alfred, remont.
Pasche, Cécile, régleuse.
Burger, Hermann, mécan.
Dubois-Muller, P., café-brass.
Salvisberg, H., m. ferbl. (mén.)
Decrevel, Lucien, mécan.
Montavon, Paul, boîtier.
Kneuss, Roger, décalq.
- 2 Les Coopératives réunies, pr.
(Gérant) B. Rodé.
Rodé, Wilhelm, inspec. d'ass.
Bandelier, Willy, commis.
Herren, Fritz, boucher.
Robert, César, remonteur.
Voïrol, Laurent, fab. d'horl.
Grossenbacher, Pl, négociant.
Tschantré, Fritz, gde com. retr.
Favre, Bernard, commis.
Coopératives Réunies, épice-
rie-légumes.
- 2a Les Coopératives Réunies, pr.
(Gér.) B. Rodé, Numa-Droz 2.
Erni, Ern., serrurier.
Filippini, Ph., peintre-gyps.
Aubry, Henri, boîtier.
Chapatte, Tell, mécanicien.
Aubry, Paul, boîtier.
Freitag, Georges, proc. bque.
Bourquin, Gust., remont.
Nydegger, Jean, graveur.
Bessire, Jeanne, gér. magas.
Gigon, Marie, ménag.
Pruini, G., cordonnier.
- 3 Brändli-Zwahlen, Hoirie, prop.
(Gér.) E. Henrioud.
Roy, Marcel menuisier.
Boïllod, Ali, menuisier.
Montandon, Alice.
- 3a Brändli-Zwahlen, Hoirie, prop.
(Gér.) E. Henrioud.
Salvisberg, H., m. ferbl. (atel.)

- 4 Ambuhl, Alb., propr.
(Gér.), A. Löwer, Ld-Rob. 22.
Bell, boucherie-charcuterie.
Aubert, Francis, ressorts,
Sala, Annibal, peint-gypseur.
Riesen, Fritz, boulanger.
Genzoni, Célestin, md fruits.
Zibach, Fréd. Vve, ménagère.
- 4a Ambuhl, Alb., propr.
(Gér.), A. Löwer, Ld-Rob. 22.
- 5 Hochstrasser, Rosa, propr.
(Gér.) A. Blanc.
Perret, Jean, manœuvre.
Riat, Willy, cordonnier.
Kurth, Chs Vve, ménagère.
Dubois, Louis, emboîteur.
Colliot, Louis, remonteur.
- 6 Calame-Bourquin, succ., pr.
(Gér.) P. Feissly, Paix 39.
Güntert, E., pompes funèbres.
Mach, S., rentier.
Quaile, Eug., horloger.
Dubois, Louis, empl. gaz.
- 7 Eigenheer, Ele Vve, propr.
Ducommun, Paul, mécan.
Bernard, Chs, représentant.
Mauron, Willy, fournisseuriste.
- 8a S. A. de l'Immeuble, propr.
(Gér.) Gérances & Content.
Franz, Henri Vve, ménagère.
Roy, Marcel, menuisier.
- 9 Béguin-Jacot, G., pr. et charcut.
Jeanquartier, Paul, mécanic.
Ca ame, Pauline, s. profession.
Balmer, Robert, mécanic.
Kirschhofer, Roger, horloger.
Mougin, Emile, horloger.
- 10 Humbert, Tell Vve, propriét.
Piguet, Jâmes, teinturerie.
- 11 Dubois-Calame, succ., propr.
(Gér.) P. Feissly, Paix 39.
Augsburger, Alex., menuis.
Leuba, Louis, épicier.
Roux, Laure, cadrans.
- 12 Humbert, Tell Vve, propr.
(Gér.) Humbert, M., N.-D. 91.
- 12 Humbert, Louis-Eug., graveur.
Haldimann, Léon, Vve.
Cassina, Natale, gypseur.
Blaser, Hermine, journalière.
- 13 Nicolet & Bourdin, propr.
(Gér.) R. Bolliger, Fr.-Cour. 9.
Dubois-Strahm, Math., ménag.
Zwahlen, Arn., manœuvre.
Krebs, Henri, manœuvre.
Béguin, Louisa Vve, ménagère.
Courtbey, Chs, commissionn.
Augsburger, Angèle, horlog.
- 14 Dubois, frères, prop. et émail.
Läng, Emma Veuve, ménagère.
Dubois-Sengstag, Pauline.
Miserez, Olivier, boîtier.
Contesse, Louis, mécanicien.
Romanet, Paul, cordonnier.
Châtelain, Henri, achev. boît.
Bilat, Arnold, horloger.
- 14a Delachaux & Meylan, propr.
Santelia, Franç., carrier.
Voumard, Alb., remont.
- 14 Brossin, Georges, horloger.
Kirchhofer, Eug., remonteur.
- 15 S. A. de l'Immeuble, propr.
(Gér.) Gérances & Content.
Krebs, Henri, journalier.
Matthey, Rose, finiss. aig.
Farinoli, Elvina, Vve, mén.
Helbling, Rose, ouv. fabr.
Bertschi, Fritz, charpentier.
Howald, Robert, s. d. assort.
Wuilleumier, Gges, remonteur.
Ducommun, Anna Vve, ménag.
- 16 Banque Cantonale, propriét.
Grieshaber, Emile, mécanicien.
Wettach, Jâmes, concierge.
Looping S. A., fabr. réveils.
Girardin, Mcel, graveur.
Rothen, Alfred, tailleur.
- 16a Banque Cantonale, propriét.
Stehlin, Alb., méc. (atelier).
Silva, Ed., serrurier.
Strübün-Schmid, Paule, ménag.
- 17 S. A. de l'immeuble, propr.
(Gér.) Gérances & Cont. S. A.

CONSERVES
de marques réputées

HUILERIE „LA PERLE“
Robert Perregaux-Dielf
David-Pierre-Bourquin 7 Téléph. 24.278

- 17 Montandon, Paul, retraité.
Tettamenti, Jules, menuisier.
Robert, Chs, parapluies.
Jeanrichard, Elise, ménagère.
Dubois, Marg., assortim.
Theurillat, Jules, emboîteur.
Jobin, Mélina, ménagère.
Farine, Hélène Vve, épicerie.
Droz, Mme, ménagère.
Messmer, Elvina, ménagère.
- 18 Banque Cantonale, propriét.
- 19 Commune, propr.
Godat, François, épicier.
Ecabert, Emma, ménag.
Daucourt, Jules, graveur.
Richard, Gges, Vve, coutur.
Verdon, Eugène, typographe.
Donzé, Georges, remont.
- 20 Banque Cantonale, propriét.
Guyot, Alf., Vve, ménag.
Richardet, Emile, boîtier.
Jeanjaquet, Ulysse, mécanic.
Kronenberg, Ad., boîtier.
Andréani, Humberto, man.
Riva, Jean, gypseur.
Gerber, James, adoucisseur.
- 21 Kellenberger, Emile, propr. et
m. coiffeur.
Brandt, Chs, remont.
Harder, Camille, commerçant.
Dornier, Louise, nickel.
Gianola, Gaetan, retr. C.F.F.
Lesquereux, L., commis.
- 22 Simmler, Otto, propr. et poê-
lier-fumiste.
Criblez, Ariste, boulanger.
Dubois, Marg., assortiments.
Grieshaber, Henriette, s. prof.
- 22a Simmler, Otto, propr.
Juvet, André, m. tapissier.
- 22b Simmler, Otto, prop.
Greber, W., horloger.
- 23 Amez-Droz, Hoirie, propriét.
Amez-Droz, Henri, rentier.
Amez-Droz, Emma, institut.
Jacot, Fanny, ménagère.
Zaninetti, César, m. boulanger.
- 25 Schüpfer, Hoirie, prop.
Païcheur sœurs, repass. horl.
Hurni, Jeanne, ménagère.
Bourquin, Louis, cantonnier.
Favre-Bulle, Paul Vve.
Guerry, Paul, commis.
Guggisberg, Hermann, méc.
Monnier, Chs, manœuvre.
- 27 Lerch, Louis, succ., propriét.
A la Prairie, magas. fleurs.
Lerch, Louis Vve, ménagère.
Schmitt, Jules, typogr.
Thiébaud, Cécile, ménag.
- 28 Collège primaire, Commune pr.
Dir. et Secrét. des Ec. prim.
Monnier, Arth., concierge.
- 29 Schneider et Pantillon, pr.
Schneider, J., Home Watch Co.
Morel, Chs, élect.-mécanic.
Pantillon, G., fils, prof. mus.
Schwab, Roger, serrur.
Becher, Max, poêlier.
- 31 Schneider et Pantillon, prop.
Schneider-Pantillon, J., f. d'horl.
Perret, Albert, masseur-pédic.
Girardin, Louise, inst. retr.
Buhler, Henri, profess.
Kyburz, Herm., lithogr.
Fährer, Chs, tapissier.
Montandon, Louise, instit. retr.
- 33 Schneider, Chs, Vve, propr.
(Gér.) A. Blanc.
Moser, Laure, institutur.
Ritter, Alcide, boîtier.
Keller, Louis, Vve, fab. horlog.
Joerin, Alb., m. coiffeur.
Droz, Adrien, peintre.
Ryser, Emma, rideaux.
Rœtzler, Elisabeth, journal.
Stegmann, Emilie, s. profess.
Kollros, Chs, techn. T. S. F.
- 35 Schmidt, Hoirie, propr.
(Gér.) P. Feissly, Paix 39.
Vuilleumier, Roger, remont.
Maire, Maria, régl.
Gyssler, famille.
Vuilleumier, Chs-Arm. f. d'horl.
Hodel, André, coiffeur.

- 35 Robert, Vital, emboiteur.
Cattin, Ajphonse, commission.
Matthey, Georges, boulang.
- 36 Commune, propriét.
Studi, Emma, dem. magas.
Rosenberger, Vve, ménagère.
Glauser, Elisabeth, ménag.
Meylan, Louise Vve, ménag.
Girardin, Maria, institutr.
Grandjean, Edm. Vve, ménag.
Voumard, Caroline, ménagère.
Glauser, Cécile, ménagère.
- 36a Commune, propr.
Atel. de répar. des Serv. élec.
- 37 Egger, Albert, propr.
(Gérant) Blanc, A., Léop.-R. 66.
Lœffel, Fritz, ressorts.
Maffli, Nelly, verres mont.
Aeschbacher, Paul, électricien.
Erbetta, David, acheveur.
Bozonnat, Mathilde, brod.
Froidevaux, Irma, cadrans.
Guttman, Gges, emb.
Besançon, Chs, représentant.
- 39 Stämpfli, Aug., propr.
Butikofer, Léo, commis.
Streit, Jean, cordonnier.
Perret, Henri, électricien.
Simmler, B., finiss. aiguilles.
- 41 Weber-Hänggi, Numa, propr.
(Gér.), P. Feissly, Paix 39.
Steiner, Lina Vve, creuseuse.
Mouglin, Jules, acheveur.
Ryser, Jean Vve, ménagère.
Girard, Ferdinand, fab cadr.
Huguenin, Robert, remonteur.
Barben, enfants.
Augsburger, Edgar, manœuvr.
Muster, Antoine, manœuvre.
Huguenin, Armand, horloger.
- 43 Schneitter, Paul, Vve, prop.
(Gér.), Jeanmonod, A., Parc 23.
Vuilleumier, Arist., s. assort.
Bourquin, Daniel, boîtier.
Bauer, Gaston, commis.
Guinand, Henri, emboît.
Huguenin, Hélène, instit.
- 43 Schaad, Hans, mécan.
Corthésy, Ls, sans prof.
Corthésy-Claude, Laure, sage-
femme.
Baumann, Octave, Vve, mén.
- 44 Usine électriq., Commune, pr.
- 45 Jaquet, Jean-Fréd., propr.
Jobin, Alice, pédicure.
Jaquet, Willy, o. balanciers.
Pandel, Edm., Vve, ménag.
Grom, Gges Vve, ménagère.
Frascott, G., peintre.
Kullmann, Arn., horloger.
Koetzlé, Georges, décalqueur.
Höchner, Jules, remont.
Kaufmann, Alice Vve, ménag.
- 46 Gymnase, Commune, prop.
Bibliothèque publique.
Ecole d'Art.
Spahr, Wm., concierge.
- 47 Rufener, Chs Mme, propr.
(Gér.) Jeanmonod, A., Parc 23.
Matthey, Louis, échappements.
Buhler, Georges, manœuvr.
Griffon, Paul, m. coiffeur.
Brossin, Rose, Vve, ménag.
Guinchard, Louisa, ménagère.
Daum, Mme, ménagère.
Martin, Emile, rhabilleur.
Tognetti, Ad., s. prof.
- 49 Ospelt, Lucien, propr.
(Gér.), Jeanmonod, A., Parc 23.
Evard-Robert, Emma Vve, mén.
Bertschi, Charles, encaiss.
Bécher, Pierre, graveur.
Boucherin, E., Vve, mén.
Brandt-Jacot, Aug., remonteur.
Bugnon, Armand, boucher.
Verthier, Marie Vve, ménag.
Jeanbourquin, Edith, replant.
- 51 Roch Mme, propr.
(Gér.) Jeanmonod, Alb.
Barthélémy, Emm., électric.
Kehrl, Maurice, ébéniste.
Vuitel, Gaston, mécanicien.
Peltier, B. Vve, ménagère.
Etevenard, Irma Vve, ménag.
Grandjean, Chs, boîtier.

SPÉCIALITÉ :
HUILE DE TABLE DE CHOIX

HUILERIE „LA PERLE“
Robert Perregaux-Dielf
David-Pierre-Bourquin 7 Téléph. 24.278

- 51 Vuille. Ad., pivoteur.
Peçon, Jules Vve, lingère.
- 53 Stebler, Mlles, propr.
(Gér.) R. Bolliger.
Païcheur, Georgette, vend.
Bourquin, Ariste, horloger.
Perret-Weiss, Chs, monteur.
Froidevaux, Robert, horloger.
Leuenberg, Ida Vve, ménag.
Jacot, Paul, rhab boîtes.
Meyer, Jeanne, tailleuse.
- 54 Commune, prop.
Ecole Normale.
Classe enfantine d'application.
- 55 Leuba, Pl., succ., propriétaire.
(Gér.) P. Feissly, Paix 39.
Ducommun & Guillod. émail.
Sandoz & Co, fab. ressorts.
Sandoz, Gges Vve, régleuse.
Bourquin, Jules-A., boît.
Sandoz, Tell, emboîteur.
Leuba, Mathilde, pos. radium.
Jeancartier, Eugénie Vve, finiss.
Loosli, Frédéric, remont.
- 56 Colin, Clémence, pr. et mén.
(Gér.) R. Bolliger.
Coullery, Henri, ingénieur.
Séchehayé, Arthur, grav.
Cartier, Lucie, finiss. b. or.
- 57 Klopfenstein, Hri, pr. et boul.
Jacot, Pl-Ern., rhab. boît. (atel.).
Hurni, Robert, pierriste.
- 58 Les enfants de J. André, prop.
(Gér.) A. Blanc, L.-Robert 66.
Brndt, Henri, ag. police.
Augsburger, René, terrassier.
Dubey, Louis, garde police.
Guinand, Lse Vve, ménag.
Ritschard, H., serrur. (atelier).
Sengstag-André, Vve de Alb.
Moser, Marthe, régleuse.
Binétruy, Henri, remonteur.
Sandoz, Willy, relieur.
- 59 Besançon, héritiers, propriét.
(Gér.), Jeanmonod, A., Parc 23.
Jaccard, Eug., graveur.
Racine, Paul, sertisseur.
- 59 Debrot, René, termineur.
Jacot, Georges, remonteur.
- 60 Breguet, Gges-Ed., pr. et polis.
Klinger, Isabelle, poliss.
- 61 Huguenin-Robert, L., Vve, prop.
et ménagère.
Stegmann, Louis, comptable.
- 62 Améz-Droz, Fritz, propriét. et
fabr. de ressorts.
Améz-Droz & Co, fab. ressorts.
Nicod, Hélène, gde-malade.
- 63 Matile, Alb., propr. et poliss.
Matile, Robert, horloger.
- 64 Fluckiger, Jean, propr.
Guillod, Georges, commission.
Boss, Marie, horlogère.
Flückiger, J., chef équ. retr.
- 66 Humbert, hoirie, propr.
(Gér.), Marc Humbert.
Châtelain, Anatole, graveur.
Perrenoud, Numa, boîtier.
Meylan, Alice, commis.
- 66bis, Bickart, Félix Vve, pr. et rent
Dreyfuss-Metzger, Emile, fab.
d'horlog.
Bloch-Bickart, Jean, fab. d'horl.
Vallat, Jules, décorateur.
- 67 Oeuvre des Convalesc., propr.
(Gér.), A. Blanc.
Didisheim, Marc, fab. horlog.
- 68 Bickart, Félix Vve, propriét.
Bickart, Adrien, guillocheur.
Ritschard, Herm., serrur.
Jacot, Henri, horloger.
Girardet, René, fourreur.
- 70 Guinand, Emilie, Vve, pr. et mén.
Wiest, Aug., photographeur.
- 71 Maire, Alb., propr. et admin.
Hütter, Alfred, professeur.
Stoll, W., négociant.
- 72 Rode-Steinbrunner, succ., prop.
(Gérant), Wilh. Rodé.
Robert-Tissot, Paul, retraité.
Bahon, Willy, ag. assur.
Gygi, Arnold, combustibles.

- 73 Kuster-Robert, Adèle, Vve, prop. (Gér.) Emile Røemer, Ld-R. 49. Jeanneret, P.-C., dir. Inf. horl. Dessoulavy, Pl, Vve, laines. Chochard, Lilie, coup. balanc. Schmidt-Gaille, H., relieur-dor. Wuilleumier, Lse Vve, ménag. Méroz, Arn., fab. d'horlogerie.
- 74 Matthey, Alc., prop. et typogr. Farine, Henri, remonteur. Flühmann, A., chauffeur auto. Geiser, Louis, épicerie.
- 75 Gagnebin, hoirie, propr. Harder, Camille, mach. outils. Bersot, Albert, boîtier. Bernheim, Jacques, fab. horl. Droz, André, horloger. Farine, Sylvain, boîtier. Jeanrenaud, Chs, empl. mag. Jeanrenaud, Paul, appareill. Walther, Johann, horloger.
- 76 Gigon-Talon, Maur., propriét. et fab. d'horlog. et bijout. Imhoff, Jules, boîtier. Richardet, Hri-Arth., fab. cadr. Wehrly, Rose, ménagère.
- 77 Keller-Jaccard, A., pr. et visit. Campiche, Alice Vve, s. prof. Vaucher, M., Vve, ménagère. Perrin, Marcel, boîtier. Eckert, Charles, pend. rhab. Local de l'Assembl. des Frères. Boichat, Virgile, horloger. Jeanneret, Oswald Vve, mén. Racle, Léon, commis postal.
- 78 Leuthold, Emile, propr. Deck, O., librairie-papeterie. Lardon, Marcel, doreur. Leuthold, Eug., fab. cadrans.
- 80 Weill, Alfr., propriét. et fab. de bâches. Duvanel, Pl, prés. Prud'homm.
- 81 Wælchli, Alfr., prop. et boulan. Margot, B., horloger. Aab, Fritz, bijoutier. Sandoz Vve, ménagère.
- 82 Jeanmonod, Chs, propriétaire. Jeanmonod, Pauline, s. prof. Liechi, Christian, commis. Clémence, Alb., fabr. d'horlog. Fluckiger-Storck, A., mécan.
- 83 S. A. de l'Immeuble, propr. Ducommun, Arm., fab. horlog. Jobin, Emile, termineur. Fabrique d'Aiguilles « Univer-so », S. A. Lebet, Ed., boîtier.
- 84 Brandt, Ls-Eug., prop. et rent. Glasson, Henri, voyageur. Calame, Chs, facteur. Denni, Lina, vendeuse.
- 84a Brandt, Louis-Eug., propr. Gilliard, Edmond, verres mont.
- 85 S. A. de l'Immeuble, propr. Universo S. A., bureau centr. Tripet, Jules, acheveur. Perret, Georgette, vendeuse.
- 86 Brandt, Louis-Eug., propr. Noyer, Herm., empl. C. F. F. Grasset, Héloïse, aiguilles. Droz, Arthur, horloger. Haldimann, Marie, retraitée. Matthey, Jules, remont. Santschi, Henri, ressorts. Hoch-Sandoz, Otto, manœuvre.
- 88 Heiniger, André, prop. et bouch. (Gér.) Hainard, Mme, Paix 45. Tissot, Ern., horloger. Hofer, Elisa, ménagère. Boillat, Numa, employé. Rodé-Kaufmann, G., combust. Karrer, Robert, tapissier. Weber, Albert, négociant. Willen, William, ressorts.
- 89 S. A. de l'Immeuble, propr. (Gér.), P. Feissly, Paix 39. Wolff, Jules, rabbin. Descœudres, G., pharmac. Massé, Jeanne, sal. coiffure. Kramer, Robert, mécanicien. Zahnd Vve, ménagère. Besançon, Louis, remonteur. Calame, Alb., admin.

**THÉS FINS et
BISCUITS VARIÉS**

**HUILERIE „LA PERLE“
Robert Perregaux-Dielf**
David-Pierre-Bourquin 7 Téléph. 24.278

- 90 Cavadini, Rosina, prop.
(Gérant) Blanc, A., L.-Rob. 66.
Walter, Eug., droguerie.
Perret, Rose, Vve, ménagère.
Droz, Léopold, encadreur.
Châtelain, Achille, horloger.
Colomb, William, boîtier.
Duvoisin, John, emboîteur.
Sandoz, Hélène, ménagère.
Zurbuchen, Henriette, horlog.
- 91 S. A. de l'Immeuble, propr.
(Gér.) Marc Humbert.
Musy-Humbert, N., Mme, poliss.
Marchand, Léon, graveur.
Humbert, Marc, ag. d'affaires.
Crisinel, Elisa, Vve, tailleuse.
- 92 Ruchon, Ls, pr. et art. sanitaires.
Pelletier, Henri, horloger.
Rauber, Emile, horloger.
- 93 Stehlé, Gges, Vve, prop. et gain.
Huguenin, E., horloger.
Bürki, Albert, commis.
Meyer, Emile, Vve, ménag.
- 94 Trezzini, Ercole, propriétaire.
(Gér.) Hainard, Mme, Paix 45.
Bourquin, Arn., m. de boîtes.
Linder, Ad., retr. postal.
Bernasconi, Angèle, ménag.
George, Bernadette, tailleuse.
Iseli, Clara, ménagère.
Mollet, Fritz, Vve, lingère.
Girard, Jean, masseur.
Jacot, Fritz, chev. échapp.
Hirt, Oscar, meunier.
- 96 Hartmann-Zuger, J., pr. et rent.
Schenk, Rob., m. boulanger.
Badet, Henri, horloger.
Vénus-Gentil, H., Vve, ménag.
Kirchhofer, Jean, horloger.
Rubin, Jean, mécanicien.
Metthez, Robert, termineur.
Rudolf, Oscar, voyageur.
Luginbühl, H.-L., empl. postal.
- 97 Poste de police N° 2, Com-
mune, prop.
Vollery, Henri, forest. comm.
- 98 Barth-Droz, G.-A., Vve, propr.
Calame, Jules, mécanicien.
Rebmann, Emile, emboît.
Meylan, Alf., termineur.
Lachat, Marie, ménagère.
Challet, Ern. Vve, ménagère.
Guinchard, Alb., verr. montres.
- 99 Coopératives réunies, propr.
Meyer, Ernest, boîtier.
Kocher, Jules, remonteur.
Robert-Frey, Ls, horloger.
Roth, Jacob, emboîteur.
Reichen, Alfr., manœuvre.
Morf, Marcel, tourneur.
Jeannin, Marcel, guillocheur.
Pasquero, B., m. cordonn.
- 100 Barth-Droz, G.-A., Vve, prop.
et ménag.
Vuilleumier, Chs, magasin.
Keller, Emile, éstamp.
Berger, Ed., parapluies.
Knörr, René, appareilleur.
Dubois, Tell, régleur.
- 101 Coopératives réunies, prop.
Rueff, Jeanne, Vve, ménag.
Botteron, Louis, ressorts
Guyot, Armand, mécanicien.
Vuillemin, Bernard, remont.
Bourquin, Alice, horlogère.
Humbert, Willy, boulanger.
- 102 Sté Immobilière S. A., propr.
(Gér.) Gérances & Cont. S. A.
Local de l'Armée du Salut.
Matthyssens, Alex., off. A. salut
Perrin, René, cordonnier.
Stampbach, Hri, horloger.
Ecabert, Alfr., remonteur.
Michel, Albert, maçon.
Weber, Chs, négociant.
Houriet, Ariste, remonteur.
Rufener, Mathilde, ménag.
- 103 Boni, enfants, prop.
(Gér) P. Feissly.
Aeschlimann, Gges, feuriste.
Borel, Gges, Vve, mercerie.
Froidevaux, Eug., Vve, mén.
Duperret, Marie, ménagère.
Méroz, Blanche, nickeleuse.

- 103 Lehmann, Léon, menuisier.
Breguet, Ern., horloger.
- 104 Lazzarini, hoirie de Jos., pr.
(Gér.) E. Henrioud.
Schilling, Ant., remont.
Ratto, Pierre, peintre-gyps.
Perret, Henri, adouciss.
Isely, Suz. Vve, épicerie.
Augsburger, Léon, pendants.
Quillet, Alfred, manoeuv.
Steffen-Imer, Emma, ménag.
Jaggi, Emile, remonteur.
- 105 Boni, enfants, prop.
(Gér.), P. Feissly, Paix 39.
Fellmann, Emile, coiffeur.
Murset, Ed., empl. C.F.F.
- 106 Pécaut, Ferdinand, propriét.
(Gér.) P. Feissly, Paix 39.
Michel, Charles, maréchal.
Pécaut, Ls, coffres-forts, mag.
et bureau.
Cuenat, Maurice, horloger.
Monot, Fritz, acheveur.
Aellen, William, remont.
Waldsburger, Aug., cuisinier.
Mathez, Serge, sertisseur.
Vincent, Hélène, ménagère.
- 107 Hitz, Alfred, propr.
Jaggi, Otto, boucherie.
- 108 Lazzarini, Enf. de Jos., prop.
(Gér.) E. Henrioud, Paix 33.
Egé, Jules, remont.
Blum, Henri, négociant.
Lazzarini, Charlotte, ménag.
Gex-Muller, Marthe, tailleuse.
Hodel, Chs, horloger.
Schilling, Albert, boîtier.
- 109 Comaita, enfants, propriét.
(Gér.), P. Feissly, Paix 39.
Chatelain, Alc., Vve, journ.
Jacot, Georges, horloger.
Gilliéron, Alfred, empl. C.F.F.
Meylan, Roger, horloger.
Thomann, Emma, journalière.
Girard, Pierre, doreur.
Sieber, Jonas, Vve, ménag.
Jacot, Jules, horloger.
- 109 Berthoud, Alb., repass.
Nicolet, Ulysse, pol. boîtes.
- 110 Itten, success, de Rosalie, pr.
Itten, Juliette, ménag.
Dubois-Weingart, Aline Vve,
ménagère.
Perrin-Dubois, Vve Adél. mén.
Perrin, René, typogr.
Jacot, Albert, remont.
Humbert-Droz, Maurice, cadr.
Piguet, Jules, émailleur.
- 111 Comaita, enfants, prop.
(Gér.), P. Feissly, Paix 39.
Société de consommation.
Peltier, Vital, remonteur.
Nicolet, Ariste, boîtier.
Schneider, Emma, ménagère.
Erard, Aug., remont.
Scheidegger, Virgile, cadrans.
Beck, Walt, empl. C. F. F.
Studer, François, représ.
- 112 Stämpfli, Aug., prop. et boul.
Marendaz, Wilh., mag. alim.
Bobilier, Edg., mécanicien.
Claude, Aurélien, manoeuvre.
Giauque, Arthur, grav. s. ac.
Walker, Lucien, commis.
Meistre, Albert, horlog.
- 113 Comaita, enfants, propriét.
(Gér.), P. Feissly, Paix 39.
Paratte, Albert Vve, ménag.
Godat, Louis, horloger.
Dellenbach, Lucie. o. fabr.
Rutti, Emile, repasseur.
Schaub, Jean, assurances.
Wolff, Gaston, échappements.
Pellaton, Georges, remont.
Corlet, Paul, Vve, journal.
Bachmann, Henri, ressorts.
Miéville, Benjamin, cartonn.
- 114 Boillat-Leutner, Anna-R., prop.
(Gér.) E. Henrioud, Paix 33.
Grandjean, Chs, élect. radio.
Perrin, César, pos. cadrans.
Isler, Georges, boîtier.
Jeanneret, Rachel Vve, mén.
- 115 Lagnaz, Math., propr.
Lagnaz, Alfr., serg. g. comm.

CONSERVES
de marques réputées

HUILERIE „LA PERLE“
Robert Perregaux-Dielf
David-Pierre-Bourquin 7 Téléph. 24.278

- 115 Imobersteg, Jacob, manœuv.
Duvanel, Jâmes, horloger.
Bærtschi, Arnold, pend.
Lehmann, Fritz, empl. comm.
Robert, Ernest, horloger.
Gindrat, E., horloger.
Ducommun, Henri, boîtier.
Brunner, Martha, vendeuse.
Antoine, Prre, empl. magas.
- 116 Jeanmaire, Fern., propriét. et
camionneur.
Châtelain, Laure, sertissage.
- 117 S. A. de l'immeuble, propr.
(Gér.), Jeanmonod, A., Parc 23.
Magnin, Chs, primeurs.
Burgat, Marcel, cordonnier.
Nydegger, Rod., boucher.
Bettosini, Michel, entrepr.
Liengme, César, horloger.
- 118 Tissot, Maur., Vve, pr. et mén.
Rieder, Marcel, coiffeur.
Ducommun, Bern., manœuv.
Vuille, Numa, Vve, mén.
Tissot, Michel, commerçant.
- 119 Bolay-Pécaut, Adèle, prop.
(Gér.) A. Jeanmonod.
Pingeon, Charles, grav.
Bichsel, Vve Jean, ménagère.
Kenel, Adrien, boîtier.
Berchten, Bernard, mécan.
Langenegger, Christ., gainier.
- 120 Temple nat. de l'Abeille.
- 121 Dubois, Marguerite, prop.
(Gér.), Jeanmonod, A., Parc 23.
Châtelain, Emile, term. boît.
Richard, Angèle Vve, tail.
Pedrini, Diomira, radio.
Porret, Cécile Vve, ménagère.
Rossel, Aug., grav.
Rothen, Emile, pivoteur.
Roggli, Alfred, serrurier.
Krebs, Marg., Vve.
Sutter, Louise, journalière.
Sommer, Jacob, fab. caiss.
Perret-Gentil, Chs, emboît.
- 122 Pécaut, Denyse, propriétaire.
(Gér.) L. Pécaut-Michaud.
- 122 Aeschlimann, Gges, remont.
George, Albert, Mme, ménag.
Clerget, Henri, mécanicien.
Schweingruber, Louise, mén.
Grandjean, Gaston, boîtier.
Barbezat, Henri, commission.
Howald, Emile, doreur.
Courvoisier, Ali, termineur.
Sandoz, Henri, fondeur.
- 123 Bolay-Pécaut, L. A., propr.
(Gér.), Jeanmonod, A., Parc 23.
Andrié, Alb., empl. bureau.
Jeanneret, Ali, horlog-rhabill.
Blatter, Roger, décolleteur.
Gindrat, Arthur, remonteur.
Hæberli, Gottf., emboît.
Sohl, Erwin, manœuvre.
Perregaux, René, technicien.
Joray, Pierre, boîtier.
Fellhauer, Chs., serrurier.
- 124 Pécaut, Amanda, propriét.
(Gér.), Jeanmonod, A., Parc 23.
Agustoni, Sophie Vve, mén.
Gagnebin, Ida Vve, ménag.
Moeschler, Marcel, boîtier,
Ottone, Chs, ess.-juré.
Montandon, Sophie, mén.
Moser, Anna, ménagère.
Perrin, Léon, remont.
Goy, Lucie, ménagère.
- 125 Pécaut, Charles, prop.
Maumary, Lina Vve, ménag.
Guinand, Alex, mécanicien.
Bailat, Louis, aiguilles.
Droz, Alb., Vve, ménag.
Gruring, Louis, bijoutier.
Ackermann, Alfred, horloger.
Cattin, Xavier, boîtier.
Jacot, Paul, remonteur.
Rattaggi, Angelo, peintre.
- 126 Pécaut, Marie, propriétaire.
(Gér.) E. Rœmer, Ld-Rob. 49.
Jost, Charles, terrass.
Perret, Walther, sertisseur.
Plattet, Louis, pierriste.
Froidevaux, Alfr., acheveur.
Dubois, Julien, horloger.
Boschetti, Marius, peint-gyp.

- 126 Luthy, Alfred, horloger.
Bill, Fritz, horloger.
Willen, Gges, empl. C. F. F.
- 127 Guyot, Alfred, propr.
(Gér.) P. Feissly, Paix 39.
Junod, Charles Vve, épicerie.
Wagnière, Ern., emp. C. F. F.
Jeanbourquin, Reyn., manœuv.
Dubois, Paul, Vve, ménag.
Kohler, Hélène, Vve, ménag.
Gauthier, Edmond, emboît.
Berdat, Louis, chauffeur.
Droz, Esther, ménagère.
Blanc, Arth., emboîteur.
Grandjean-Schüpbach, Alfred,
commis.
- 128 Monnier, A., prop. et boît. or.
Blanc, Jules-A., poliss. de boît.
Simmler, Henri, tourn. s. bois.
Sommer, Louisa, empl. mag.
Marchand, Aristide, horlog.
Adam, John, horloger.
Bersot, Jâmes, graveur.
Jolidon, Albert., cadrans.
- 128a Monnier & Cie, f. boîtes or,
propriét.
- 129 Guyot, Alfred, propr.
(Gér.) P. Feissly, Paix 39.
Cuenat, Emile, repasseur
Rothen-Perret, L., horl.-bij.
Indermuhle, Fréd., rem.
Sandoz, Willy, pendants.
Mosimann, Eug., ag. police.
Geissbühler, Alph. électricien.
Gobat, Eug., mécanicien.
Perret, Paul, boîtier.
Grandjean, Paul Vve, remont.
Portmann, Edm., manœuvre.
- 130 S. A. de l'Immeuble, propr.
(Gérant) Jost, H.
Bell, Armand, étalagiste.
Christen, Léopold, remont.
Perrenoud, Ele, sertiss. châ.
Dessaules, Mme, commis.
Pellaton, André, commis.
Jost, Henri, vitrier.
Mojon, Wern., manœuvre.
Sester, Mmes, horlogères.
- 131 S. A. de l'Immeuble, propr.
Jamolli, Aug., légumes,
Pécaut, Marie, s. prof.
Kneuss, Louis, margeur.
Wuilleumier, Louis, pendants
Jeanneret, Albert, vendeur.
Stoll, Léon-Jules, boît.
Ducommun, Chs, échapp.
Donzé, Arthur, horloger.
Hühnli, Gottfr., emballleur.
- 132 Société Anonyme, propr.
(Gér.), Jeanmonod A., Parc 23.
Tschudin, Erwin, auto-gar.
Vuillemin, Jules, manœuvre.
Mäder, C., nettoy. C. F. F.
Albricci, Emma, Vve.
Petitpierre, C., méc. C. F. F.
Zibach, Chs, remonteur.
Werth, Gust., décalq.
Zanesco, Silvio, cadrans.
- 133 Huguenin-Vigizzi, propr.
Peter, Arnold, boîtier.
Aellen, Albert, achev. échapp.
Robert-Parel, André, s. prof.
Graff, Marcel, boucher.
Taillard, Em. Vve, modiste.
Huguenin, Marcel, remonteur.
Gindrat, Ls, Vve, régleuse.
Portmann, Henri, mécanicien.
Von Känel, Aug., horloger.
Bauer, Walt., empl. Coop.
- 134 Mira S. A., propriét.
Schwob frères & Co., S. A.
Tavannes Watch Co.
Devenoges, Edmond, conc.
- 135 Soc. de consommation, prop.
Bureaux et Entrepôts de la
Société de consommation.
Jacot, René, concierge.
- 136 Mira S. A., propriét.
Schwob frères & Co., S. A.
- 137 Soc. de consommation, prop.
Entrepôts de la Société de
consommation.
Bühler, Emile, entrepos.
Gentil, Léon, remont.
Tripet, Paul, chauffeur.

**THÉS FINS et
BISCUITS VARIÉS**

**HUILERIE „LA PERLE“
Robert Perregaux-Dielf**
David-Pierre-Bourquin 7 Téléph. 24.278

- 138 Mira S. A., propriét.
Schwob frères & Co., S. A.
Schafroth, Paul, concierge.
- 139 S. A. de l'immeuble, propr.
Wuilleumier, Paul, fab. boît.
Thévenaz, Bernard, industr.
- 141 Banque Cantonale, propriét.
Bonnet, Jos., joaillier-sertiss.
Marlys Watch Co. S. A.
Nicolet, J., polissage.
Inca S. A., verres de montres.
Calendar W. Co S. A., f. horl.
Stauffer, Marcel, concierge.
- 143 Banque Cantonale, propr.
Bonnet, Joseph, bijoutier.
- 144-146 Didisheim fils, H-A., prop.
Fabrique Marvin.
Nouvelle Fabr. Election S. A.
Hennet, Léon, concierge.
- 145 Albrecht, Rod., prop. et gain.
Jacot, Arn. fils, bijoutier.
Derendinger, Wern., graveur.
Jeanneret, Willy, instituteur.
Vuille, Arn., empl. C. F. F.
Vuille, Louis, commis.
Langenegger, Fréd., gain.
Jeandupeux, Mme, épicerie.
Aeschlimann, Ern., Vve, dor.
Prince, Gust., mécanicien.
- 147 S. A. de l'Immeuble, propr.
(Gérant) A. Jeanmonod.
Giordano, Jacques, primeurs.
Ghizzi, Robert, échappem.
Peçon, Gustave, commis.
Hasler, J.-H., fabr. horloger.
Reutter, Paul, remonteur.
Calderari, Louis, man. C. F. F.
Schwaar, Chs, mécanicien.
Jeanneret, Henri, commis.
- 149 S. A. de l'Immeuble, propr.
(Gérant) A. Jeanmonod.
Grandjean, William, guilloch.
Liechti, Paul, coiffeur.
Leduc, Aug., verres de mont.
Devaud, Paul, boîtier.
Robert, André, m. nickeleur.
Girardier, Edm., ch. C. F. F.
- 149 Russbach-Pytel, G., spiraux.
Liechti, François, serrurier.
- 150 S. A. de l'immeuble, prop.
Brodbeck, Georges-E., outils et
fournitures d'horlogerie.
Interrupteurs Mercuria S. A.
Monnin, Raoul, horlog.
- 154 L'Ouest, S. A., propr.
(Gér.) P. Feissly, Paix 39.
Zollinger & Stauss, fab étamp.
Zumkehr, Jean-Louis, conc.
- 155 Schœpf, Edouard, propriét.
(Gér.), Jeanmonod, A., Parc 23.
Montandon, Célest., Vve, mén.
Vaucher, Wern., remonteur.
Kernen, Ed., ressorts.
Curtit, Paul, remont.
Mooser, Juliana, ménagère.
Dubois, Sully, échappements.
Richard, Paul, remonteur.
Schœpf, René, commis.
Berger, Paul, employé.
- 156 S. A. de l'Immeuble propr.
(Gérant), Jeanmonod, A.,
Paratte, Georges, remonteur.
Gyssler, Louis, mécanicien.
Gigon, Elise Vve, ménagère.
Wuillemin, Gs, ag. sûreté.
Pohland, Max, voyageur.
Chablot, Chs, gdé-freins.
Chatelain, Ariste, horlog.
Boillat, Marie Vve, ménag.
Siegenthaler, Fréd, mécan.
Hofer, Alfred, régleur.
Dubois, Ed., remonteur.
- 157 Société anonyme, prop.
(Gérant) Ernest Fivian.
Fivian, Ernest, boulanger.
Kohler, Alfr., instituteur.
Bandelier, Charles, Vve.
Robert-Tissot, Maurice, impr.
Heger, Adolphe, horlog.
Borel, Otto, commis.
Zahnd, César, commis post.
Dupan, Paul, commis.
- 158 S. A. de l'Immeub., N. Droz 158.
Huguenin & Co. S. A., pend.
Ryser, Chs & Cie, fab. res.

- 158 Ryser, Ch., fab. ressorts.
 Brunner, Chs, chef sertisseur.
 Linzaghi, Ernestine, ménag.
 Stauss, Louis, percept. contr.
 Stauffer, William, institut.
 Englert, Théoph., commis.
 Fatta, Victor-A., boît. et conc.
- 159 Société anonyme, prop.
 (Gérant) Ernest Fivian.
 Thiébaud, Alice, ménag.
 Piaget, Chs, horloger.
 Lévy, Simon, Vve, ménag.
 Hasler, Georgette, ménagère.
 Jeanneret, Jâmes, horloger.
 Benoit, Clovis, voyageur.
 Forrer, Benj., comptable.
 Willeumier, Daniel, échapp.
 Junod, André, fab. boîtes.
 Junod & Cie, fab. boît. or.
- 160 S. A. de l'Immeuble, propr.
 (Adm.) P. Clivio.
 Quadri, Pascal, épicier.
 Rupp, Raoul, horloger.
 Vuille, Jules, empl. gare.
 Ducommun, Max, représent.
 Calame, René, peintre.
 Vuilleumier, Gilbert, horlog.
 Chopard, Georges, boucher
 Donzé, Gervais, bijoutier.
 Gutmann, Fritz, remonteur.
 Schwarz, Ernest, remonteur.
- 161 L'Héritier, Vve, prop.
 Klötzl & Cie, maroquinerie.
 Godat, André, bijoutier.
 Hippenmeyer, Willy, emp. banq.
 Zwahlen, Willy, institut.
 Naine, Emile, encaisseur.
 Gutmann, Ernest, remonteur.
 Tschannen, Fritz, charpent.
 Monnier, Arthur, commis.
 Breitenstein, E., chef fab.
- 167 S. A. de l'immeuble., propr.
 (Gér.) A. Jeanmonod, Parc 23.
 Furlenmeyer, Chs, manœuvr.
 Heimann, Henri, échappem.
 Nicolet, Arm., radium.
 Perret, Gges, adouciss.
 Robert-Degoumois, Jnne, nick.
 Huguenin, Jean, doreur.
- 167 Girard, Julien, notaire.
 Fürst, Jean, ferblantier.
 Zurbrügg, Marcel, horloger.
 Besançon, Jâmes, camionn.
 Bourquin, Jacques, boîtier.
- 169 S. A. de l'immeuble, propr.
 (Gér.) A. Jeanmonod, Parc 23.
 Von Allmen, Jean, aide.
 Breit, Fritz, cadrans.
 Jaccard, Louis, représentant.
 L'Eplattenier, Jules, remont.
 Schmidt, Robert, commis.
- 171 Sté. Immobilière, prop.
 (Gér.) A. Jeanmonod.
 Allement, Chs, remonteur.
 Zuckermann, Léon, fab. horl.
 Hertig, Numa, voyageur.
 Frossard, Aug., graveur.
 Grosclaude, Chs, com. bqce.
 Humbert, Edgar, emboît.
 Jeanneret, Ls, fab. assort.
 Sahli, Georges, décotteur.
 Meylan, Alice Vve, pension.
 Houriet, Numa, manœuvr.
- 173 Giaouque-Lehmann, Camille,
 prop. et m. graveur.
 Montandon-Bandelier, Vve,
 ménagère.
 Baillod, Théod., boulanger.
 Ketterer, Henri, boîtier.
 Carnal, Paul, remonteur.
 Wenger, Waldémar, fournit.
- 174, 174a et 174b. Usine électri-
 que. Commune propr.
- 175 Commune, propr.
 Maître, William, boîtier.
 Heimann, Jean, boîtier.
 Jacot, Wm, ouvr. téléphone.
 Guillod, Marcel, mécanicien.
 Dubois, Henri, typogr.
 Matthey, Wilh., remonteur.
 Scheidegger, René, remont.
- 177 Commune, propr.
 Maillard, François, boît.
 Evard, Pascal, remonteur.
 Thomen, Hans, mécanicien.
 Mathys, Jean, ressorts.
 Donzé, Paul, remonteur.

SPÉCIALITÉ :
HUILE DE TABLE DE CHOIX

HUILERIE „LA PERLE“
Robert Perregaux-Dielf
 David-Pierre-Bourquin 7 Téléph. 24.278

- 177 Jaccard, Gabriel, emboîteur.
Gigon, Francis, remonteur.
- 179 Commune propr.
Theurillat, Xavier, horloger.
Guillod, Jean, mécanicien.
Huggler, Gérald, rem.
Itten, Mcel, secr. Un. ouvr.
Metthez, Louis, pendants.
Robert-Nicoud, Armand, fact.
Mathez, Paul, boîtier.
Ryter, Charles, mécan. C.F.F.
- 181 Commune propr.
Jeanneret, Julien, manœuvre.
Reutner, Gs., échappem.
Tüller, Jean, remont.
Fahrny, Armand, remonteur.
Châtelain, Edgar, horloger.
Boichat, Jules, man. électr.
Jeanjaquet, René, remont.
- 183 Commune, propriétaire.
Ketterer, Georges, fondeur.
Bauer, Christ, empl. C. F. F.
Gruet, Edmond, m. Technic.
Jeanneret, Maurice, commis.
Oppliger, Julien, remonteur.
Burri, Fernand, fonct. comm.
Jeanneret, Henri, techn. horl.
Maistre, Alb., gér. imm. comm.
- 185 Commune, propriétaire.
Philippin, Chs, graveur.
Giroud, René, pierriste.
Müller, Aloïs, mécanicien.
Froidevaux-Borel, Pl, furnit.
Gruber, Ed, empl. C. F. F.
Boss, Edgar, horloger.
Guinand, Jâmes, commis CFF
Brochella, Jos., peintre.
Luginbühl, Arthur, m. Techn.
Streuli, Alb., garagiste.
Gafner, Robert, journaliste.

Olives (rue des)

(au haut de la rue du Grenier)

- 2 Commune, propr.
Iberg, Paul, lithographe.
Gigon, René, magasin.
Aufranc, Ernest, graveur.

- 2 Jacot, Georges, typogr.
Arn, Ulrich, architecte.
Winkelmann, Tell, boîtier.
Brandt, Alice, institutrice.
Sausser, Jeanne, empl. mag.
Gnädinger, Clara, Vve, mèn.
Oberli, Marcel, remonteur.
Vuille, Fernand, remonteur.
- 4a Berger, J., propr. et pierriste.
Dängeli, Chs, serrurier.
Pfister, Ariste, o. couronnes.

Ormes (Rue des)

(Quartier des Crétêts)

- 7 Vuille, Aimé, propr. et commis.
Thuillard et Rothen, Mlles, inst.
- 9 Baillod, Chs et Calame, L., pr.
Baillod, Chs, prof. éduc. phys.
Calame, Louis, secrets.
- 11 S. A. Les Ormes, propriétaire
Giovannoni, Arn., arch.-entrepr.
- 32 S. A. de l'immeuble, prop.
Borel, Fritz, brosserie-papier.

Paix (Rue de la)

- 1 Hoirie de Julien Bourquin, prop.
(Gér.) Bourquin-Jaccard, T.-
Allemand 63.
Magnin, Georges, commis.
Schœpf, Jules-Ed., Vve.
Witschi-Benguerel, F., commerc.
Hitz, Alfred fils, md bétail.
Chopard, Marc, empl. comm.
Bourquin, Rob., mécanicien.
Meyer, Lucie, ménagère.
Monnier, Jules-N., remont.
Leuba, A. & O., négociantes.
Aubert, Chs, fab. aiguilles.
- 3 Hoirie de Julien Bourquin, prop.
(Gér.) Bourquin-Jaccard, T.-
Allemand 63.
Bugnon, Gges, électricien.
Gräf, Willy, fbt d'horlogerie.
Perret, Ed., maraîcher.
Ducommun, Jâmes, Vve.
Metzger, Edouard, boucher.

- 3 Gutknecht, Pierre, fab. d'horl.
Descombes-Kaufmann, M., com.
Beaud, Walter, horloger.
- 3 bis Calame, J.-Arn, Hoirie prop.
Calame, René, nickeleur.
Guinand, J., bijouterie.
- 5 Calame, J.-Arn., Hoirie prop.
Calame, A., assortiments.
Kocher, Henri, instituteur.
Munger, Mina, régleuse.
Steinmann, Jean, verres mont.
Erard, Rosa, journalière.
Hössli, Hans-H., mécan.
- 6 Lerch, L., succession, propr.
- 7 Chopard, Paul, enf. de, prop.
Thomas, Jules, boîtier.
Chopard, Pl, commis postal.
Hæfele, Anton, cadrans.
Rossetlet, Marcel, mécanicien.
Pierrehumbert, Rachel, s. prof.
Pellaton, Emile, fab. d'horl.
Pelletier, Pauline Vve, ménag.
- 9 S. A. de l'Immeuble, propriét.
(Gér.) P. Feissly, Paix 39.
Messerli, Laure, brodeuse.
Droz, Martha, ménagère.
Matile, Anna, Vve, ménag.
Bergeon, Fridolin, fab. secrets.
Humbert, Henri, boîtier.
- 11 Ditisheim, Jules & Gges, prop.
Franck, Gges, Dr.-médecin.
Kaufmann, Alb., commerc.
Jeanneret, Aug., avoc. et not.
Ditisheim, Georges Vve.
Carrera, Vincent, coupeur.
- 13 Sté neuch. Utilité publ., prop.
(Gér.) R. Bolliger, Fr.-Cour. 9.
Corti, Quirino, cordonnier.
Marrel, Lina, ménagère.
Franelle, Eug., fourn. d'horl.
Düby, Robert, voyageur.
Matthias, Alb., Vve.
Nydegger, Georges, boîtier
Hirt, Albert, domestique.
- 15 Nussbaum & Lampre, prop.
Salle d'évangélisation.
Perregaux, René, remonteur.
- 15 Borle, Zélim, remont.
Girard-Dubois, Constant, Vve.
Nussbaum, L., Mme, ménag.
Lampre, Lina, parapluies.
Landry, Mmes, s. profess.
- 17 Hoirie Bourquin, prop.
(Gér.) Pierre Feissly, Paix 39.
Comini, Henri, entrepreneur.
Plaat, Hugo, fabr. horlogerie.
Maire, Georges, fab. horlog.
Leuzinger, U., bracelets cuir.
Oberli, Emma, ouvr. débris.
Paumier, Flora, tailleuse.
- 19 Béguelin, Aug., propriétaire.
(Gér.), Rais, A.
Secrétan, Alfred, Dr-médecin.
Renaud, Louis, pierres fines.
Bourquin, Fernand, professeur.
- 21 Soc. Immeuble Paix 21, propr.
(Gér.) A. Blanc, Ld-Robert 66.
Guye, Georges, docteur-méd.
Wuilleumier, Juliette, régleuse.
Benoît, Paul, prof. éc. comm.
Wirz, Léon, remonteur.
Voisin, Emile, cercl. roues.
- 23 Borel, Chs, propr. et Dr-méd.
Clinique du Dr Chs Borel.
Egenter, Vera, gouvern.
Robert-Borel, E., représ.
Burri, Victor, emp. tram.
Stüdi, Marcelle, vendeuse.
- 25 Mus. « Armes Réunies », propr.
Cercle des « Armes Réunies ».
Reuille, Jules, desservant.
- 27 Stebler, Mmes, prop. et s. prof.
Schöpf-Monnier, Ed., gainier.
Jeanneret, André, doct. médec.
- 29 Hummel, René, propriétaire
Lehmann, Marg., Vve.
Stauffer Son & Co, fab. horlog.
Atlas Watch Co.
Braïlowsky, Max, Fab. horlog.
- 31 Gøering, J., et enf., propr.
Gøering, Ls Vve, fab. d'horl.
Chapallaz, René, archit.
Farny-Gøring, Vve, sans prof.

CONSERVES
de marques réputées

HUILERIE „LA PERLE“
Robert Perregaux-Dielf
David-Pierre-Bourquin 7 Téléph. 24.278

- 33 Crédit Foncier neuchâtelois, propr. et agence.
Henrioud, Ern., gérant d'immeubles (bureau).
Robert-Gonin, Chs, négociant.
Gorgerat, Marie, s. profession.
Haldimann, William, concierge.
- 35 Kummer-Haas, success., propr. Sohl-Carnal, Wm, tailleur.
Tissot, A., boîtier.
Mathey-Borle, Berthe, empl.
Grosjean, Armand, instit.
Wälti, Jean, commis.
- 37 Barben, Edmond, propr. Bourquin, René, tapissier.
Anderès, Adèle, s. profession.
Coulon, Eva, instit.
Bösiger, Pierre, Vve, journal.
Fallet, Paul, pivoter.
Blanc, Jeanne, gde-malades.
- 39 Guyot, Alf., propr. Buess, Julia, ménagère.
Feissly, Pierre, gér. immeubl.
Erler, Edouard, horlog.
Bourquin, Louis, horloger.
Jobin, Emile, termineur.
Gindrat, Henri, mécan. dent.
Jaggi, Georg., empl. C.F.F.
Gendre, Ami, horlog.
Grosclaude, Ed., remonteur.
- 41 Mermod-Rossel, enf., propr. (Gérant), A. Cartier.
Ambühl, Mathilde Vve, ménag.
Fricker, Irène, coiffeuse.
Méroz, Arnold, fab. d'horl.
Rebetez, Vve Elisa, ménag.
Cartier, Arm., commis-assur.
Glanzmann, Gottf., lithog.
Calame, Alfred, fournir.
Schwab, Alfred, manœuvre.
Kunkler, Paul Vve, ménagère.
Eberl, Ant., décalq.
- 43 Grandjean-Trezzini, Elisabeth-Henriette, propr. (Gér.) Hainard, Mme, Paix 45.
Montandon, Louis, retraité.
Magnin, Elise, lessiv. boîtes.
Châtelain, Marie et Yvonne.
- 43 Dubois, Georges, anneaux.
Amstutz, Chs, encaisseur.
Charpié, Gaston, commis.
Jaquet, Bertha Vve, lingère.
Meyer, Robert, emballer.
Fluckiger, Eug., mécanicien.
Carriat, Chs, aide drog.
- 45 Trezzini, Hérit., propr. (Gérant) Hainard, Mme.
Jeanneret, Blanche, horlogère.
Rutschmann, A., fourn. optiq.
Berney-Bolle, J., Vve, rent.
Von Arx, Otto, Vve, ménag.
Fallet, René, commis banque.
Jaggi, Adolphe, voyag.
Hainard, Ulysse, comm. police.
Sandoz, M., cordon. (atelier).
Perrenoud, John, horloger.
Grob, Walter, mécanicien.
- 47 Ducommun, Félix-Emile, propr. et essayeur-juré.
Grandjean, Rachel, m. de cig.
- 47a Ducommun, Félix-Emile, propr. et essayeur-juré (atel.).
- 49 Dessouslavy, William, propr. (Gérant) A. Blanc.
Robert & Bosquet, O., archit.
Von Gunten, Louis Vve.
Pellaton, Alcide, remonteur.
- 51 Dessouslavy, William, propr. et peintre décorat. (Gérant) A. Blanc.
Blum, Paul-M., fabr. horlog.
Jacot, Numa, commissionnaire.
- 51a Dessouslavy fils pr. et at. peint.
- 53 Faivret, Marc, propr. et émail.
Faivret, Jean-Walther, méc.
Isler, Philippe, boîtier.
- 55 Werner, Arm., pr. et photograph.
Grosvernier, Georges, boîtier.
- 57 Trezzini, Juliette-H., propriét. (Gérant) Hainard, Mme.
Muller, Louise Vve, ménagère.
Debrot, Henri, pendants.
Bonnet, Léon Vve, horlogère.

- 57 Rochat, Jules, Vve, ménagère.
Friedeli, Emma, ajusteuse.
- 59 Trezzini, Rosilde, propriétaire.
(Gérant) Hainard, Mme.
Perrenoud, Alb., commis post.
Weber, Otto, boulanger.
Rochat, Louis, chromeur.
Chevrolet, Armand, commis.
- 60 Collège de l'Abeille, Comm., p.
Collège musical.
Jacot-Guillarmod, Edm., conc.
- 61 Chappuis, D., propr.
(Gér.) A. Jeanmonod.
Pandel, Rosa, journalière.
Sirgos S. A., fabr. horlog.
Egger, Cyrille, commis C. F. F.
Vuilleumier, Adrien, horloger.
Gauthier, Anna Vve, ménag.
Vuille, Alcide, laiterie.
- 63 Bozonnat, Jeanne, propr.
Amstutz, Jean, fournisseuriste.
Soguel, Chs, horloger.
Baumann, Henri, cuisinier.
Dessaules, G., négociant.
Comment, Félix, Vve.
Rothen, Louis, relieur.
- 65 Noirjean, Mmes, propr.
Kramer, Paul, horloger.
Farine, Paul, boîtier.
Portner, Louis, horloger.
Kormann, Mcel, Vve, ménag.
Delémont, Marc, horloger.
Jeanrenaud, Aug., horloger.
Noirjean, Pl, tailleur.
- 67 Wullemin, Ls, propr.
(Gér.), P. Feissly, Paix 39.
Fehlmann, Otto, m. ferblantier.
Constantin, Raymond, boît.
Huguenin-Hertig, Ed., sert.
Courvoisier, Gust., remont.
Zehnder, Emile, cordonnier.
Robert, Albertine, journalière.
Rawyler, Charles, horloger.
- 69 S. A. Immeuble, Paix 69.
(Gér.), Schweizer, E., L.-R. 56a.
Boucherie Bell (S. A.).
- 69 Von Buren, Anna, Vve, journ.
Chodat, Albert, horloger.
Simonet, Madeleine, ménagère.
Stebler, René, guillocheur.
Delachaux, Bluette, ménagère.
Donzé, Numa, café-brass.
- 70 Coopératives réunies, prop.
Coopérative, laiterie, magasin
légumes.
- 71 Degoumois, J.-V., propr.
(Gér.), P. Feissly, Paix 39.
Jacot, Marcel, tapissier.
Mingard, Jules Vve, ménagère.
Tolck, Paul, régleur.
Meyer, Emile, Vve, ménagère.
Gerber, Martha, rep. lingé.
Borel, Chs, boîtier.
Dessaules, Otto, remonteur.
Guillarmod, Mcel, manœuvre.
- 71a Degoumois, J.-V., propr.
(Gér.) P. Feissly, Paix 39.
Schneider, W., bouch. cheval.
- 72 Coopératives réunies, propr.
Pasquero, Bern., mag. chauss.
Pharmacie coopérative.
- 73 Degoumois, J.-V., propr.
(Gér.), P. Feissly, Paix 39.
Scheidegger, B. Vve, coutur.
Ries, Louis, horloger.
Robert, James Vve, ménagère.
Challandes, Gabriel, horloger.
Monnier, Jules, remont.
Jequier, Henri, remont.
Lehner, Lucien, empl. C. F. F.
Maire, Henri, boîtier.
Vermeille, Julia, ouv. fabr.
Huguenin, Léon, fact. retraité.
- 74 Boni, enfants de, propr.
(Gér.), P. Feissly, Paix 39.
Crivelli, Jean, architecte.
Læderer, Léon, remont.
Weick, A. Vve, ménagère.
Huguenin, Paul, cafetier.
Mojon, Henri, pivoteur.
Petit, Alex., manœuvre.
Perroud, Charles, horloger.

**THÉS FINS et
BISCUITS VARIÉS**

**HUILERIE „LA PERLE“
Robert Perregaux-Dielf**
David-Pierre-Bourquin 7 Téléphone. 24.278

- 75 Degoumois, J.-V., propr.
(Gér.), P. Feissly, Paix 39.
Heussi, Chs, soud. assortim.
Montandon, Paul, nickel.
Bohny, Jacob-Karl, Vve.
Zanesco, Albino, cadrans.
Dellsperger, Jean, emp. C. F. F.
Zumstein, Arnold, pivoteur.
Perret, Numa, manoeuvre.
Calame, Paul, secrets.
Spahr, William, cadrans.
- 76 Boni, enfants, prop.
(Gér.), P. Feissly, Paix 39.
Crivelli, Jean, entrepren., bur.
Meyrat, Paul, radium.
Rossel, Marc, Vve, ménagère.
Cuenot, Jeanne, journalière.
- 77 Comaita, enfants, propriétaire.
(Gér.), P. Feissly, Paix 39.
Brunner, Chs, tapissier.
Andrié, Adèle, ménag.
Mügeli, Alfr. étampeur.
Matthey, Vve Emile, ménagère.
Cattin, Ariste, horloger.
Favre, Gustave, manoeuvre.
Evard, Blanche, cadrans.
Kneuss, Numa, commiss.
Cattin, Marc, remonteur.
Chalet, Ern., ach. échapp.
- 79 Comaita, enfants, prop.
(Gér.), P. Feissly, Paix 39.
Brunner, Léon Vve, ménagère.
Beldi, Alice, ouv. fabrique.
Gaberel, Lina, journalière.
Gianninazzi, Achille, maçon.
Boillat-Berger, Ges, rem.
Hirschi, Samuel, Vve, mén.
Leuba, Chs Vve, ménagère.
Adam, Georges, ébauches.
Perregaux, Alice, coiffeuse.
Perret, Herbert, ressorts.
- 81 Jacot, Robert, propriétaire.
Queloz, Paul, domestique.
Bedaux Gges, boucher.
Perret, Anna Vve, ménagère.
Calame, Charles, o. Coopér.
Vaucher, Lse-Adèle, mén.
Etienne, Emile, remonteur.
Walter, Jean, échappements.
- 81 Humbert, Louis, man. C. F. F.
Hofer, Louis, remonteur.
Jeannet, André, horloger.
- 83 Romério, enf. de Jos., propr.
(Gér.), P. Feissly, Paix 39.
Berthe, François, menuisier.
Dubois, J. Vve, ménagère.
Grisel, Marthe, Vve, tailleuse.
Buhler, Henri, café-brass.
Rodé, Ad., pâtissier.
Pieren, Ed., empl. post.
Romério, Alfred, commerçant.
- 85 Romério, enfants, propr.
Brandt-Romério, Wm, adminis.
Romério, Emma Vve, ménag.
Bauer, Daniel, voiturier.
Bron, Mmes, polisseuses.
Robert, Armand, ag. assur.
Glauser, François, fact. post.
Robert, Alfred, retraité.
Winkler, Alfr., empl. C. F. F.
Romério, Armand, technicien.
Gagnebin, Adèle, Vve, fourn.
- 87 Meyer-Graber, C. Vve, propr.,
ménagère.
Dimier, G., S. A., fabr. horlog.
Fürst, Albert, horloger.
Nobs, Alfr., représentant.
Kumec, Chil., termineur.
Jacques, Louise, pos. glaces.
Matile, Willy, boitier.
Ducommun, Arnold, représent.
Ryser, L. Vve, ménagère.
Cosandier, Georges, horloger.
Gilbert, René, cantonn. C. F. F.
- 88 Lagnaz-Benz, Alfr., propr.
Tribolet, Chs, laiterie.
- 89 Ziegenbalg, Suzanne, prop.
Berthoud, Eug., lithographe.
Balmer, Fçois, commis C. F. F.
Lambelet, Oscar, remont.
Brunner, Arthur, sertisseur.
Maistre, Joseph Vve, ménag.
Vaney, Gustave, retraité.
Pappa, Georges, commis.
Perrenoud, Willy, procuré.
Rossel, Charles, instituteur.
Delachaux, Jeanne Vve, blanch.
Studer, Anna, prof. langues.

- 90 S. A. de l'immeuble, propr.
(Gér.) A. Jeanmonod.
Bettosini & Cie, entrepr.
Nydegger, R., boucherie.
Rodé, Ad., pâtisserie.
- 91 Bregnard-Probst, J., pr., grav.
Grosclaude, Berth., empl. post.
Droz, Marie, ménagère.
Kramer, Edm., Art KaBé, bijout.
Huguenin, Alfr., remonteur.
- 95 S. A. Immeuble, Paix 95, prop.
Kubler, William, ferblant.
Zimmermann, Chs, horloger.
Cattin, Georges, émailleur.
Burkhalter, Paul, horloger.
- 97 Portenier, Hri, propr. et poliss.
Kuenzer, Hélène, sertiss.
Bassin, William, manoeuvre.
Härtel, Rudolf, commis.
Pipoz, Maurice, magasinier.
- 99 Picard, Edmond, Vve, propr.
Villa « Mon Rêve ».
- 101 S. A. Immeuble Paix 101, pr.
Fabrique « Juvenia », Didis-
heim-Goldschmidt fils & Co.
Montandon, Arnold, bijoutier.
Steudler, Edm., pivotages.
Jeanneret-Wespy, Ls, assort.
Girardin, Aline, polissages.
Aeberhardt, Paul conc.
- 101a S. A. de l'Immeuble, propr.
Ochsner, Chs, ébéniste.
Bourquin, Chs, verr. montres.
Fellhauer, Chs, serrurier.
Marcionnelli, Jos., verr. mont.
- 107 Robert, Alf., prop. et f. d'horl.
Grosclaude, Jean, commis.
Clavin, Ad., cadrans.
Ferrier, Alb., fabr. boîtes.
Butzberger, Fritz, empl. post.
Horrisberger, Werner, commis.
Robert, Ed., mécanicien.
Steiner, Raoul, retraité.
Vaucher, Jean, bijoutier.
- 109 S. A., Paix 109, propr.
(Gér.) P. Baillod, Neuchâtel.
Niedt, Chs, remont.
- 109 Delapraz, Emile, graveur.
Mosimann, Marie, régleuse.
Chardon, Alphonse, remont.
Augsburger, Bern., cis-grav.
Jacot, Gaston, emboîteur.
Blum, Hélène.
Schnegg, Ern., guillocheur.
Amstutz, Juliette Vve, mén.
Perret, Jules, emboît.
Kramer, Georges, cadrans.
- 111 Vittori, Léop., prop. et fab. horl.
Vittori & Co., fab. d'horlog.
Zimmermann, F., commis.
Zollinger, Chs, mécanicien.
Bischof, Jos., commis.
Vittori, André, commis.
Favre, Numa, acheveur.
Lemrich, Arthur, cadrans.
Kappeler, Alb., compt.
- 119 S. A. Immobilière, prop.
(Gérant) H. Clivio.
Montandon, Arn., bijoutier.
Piatti, Vve, ménagère.
Steinegger, Wm, emp. C. F. F.
Leuba, Georges, dor. boîtes.
Müller, Henri, horloger.
Vaucher, Germain, graveur.
Vuille, James, régleur.
Miserez, René, ébéniste.
Hügli, Ed., gérant.
- 125 Baillo-Bourquin, J.-M, prop.
(Gér.), Alph. Blanc.
Dubois, Maurice, fab. horl.
Mauvais, Marcel, décalqueur.
Hertig, Chs, commis postal.
Blanc, Alphonse, notaire.
Frey, Henri, cadrans.
- 127 Baillo-Bourquin, J.-M., prop.
(Gér.), Alph. Blanc.
Stauffer, Paul Vve, ménag.
Bourquin, Aug., termineur.
Girard, Oscar, ag. assur.
Perrenoud, Gast, fonct. com.
Maire, André, fab. horlogerie.
Dubois, Vital, guillocheur.
Méroz, Paul, commis.

SPÉCIALITÉ :
HUILE DE TABLE DE CHOIX

HUILERIE „LA PERLE“
Robert Perregaux-Dielf
David-Pierre-Bourquin 7 Téléph. 24.278

- 129 S. A. Immeuble Paix 129, pr. Eigeldinger & Co, fab. horl. Brunner, Chs, concierge.
- 133 Sté A, de l'Immeuble, propr. (Gér.) Gér. & Content. S. A. Alduc S. A., cadrans. Miéville, Elie, cartonnages. Auréole Watch Co. Vertex Watch Co. Jeanmaire & Jeanrenaud, nick. Robert-Degoumois & Cie, argent et nickel. Frossard, Aug., lapidages. Wuilleumier, Ges, conc.
- 135 Sté Immob. Vulcain S. A., pr. Ditisheim & Cie, fab. Vulcain, fab. d'horlogerie. Flühmann, Fritz, concierge.
- 152-153-155-157, Bque Cant., prop. Constable, Frank, ing. T.S.F. Usine Philipps, radios.
- 153 Jeanneret, Ls, S. A. fab. cad.

Parc (Rue du)

- 1 Schönholzer-Schillt, suc., prop. (Gér.) A. Jeanmonod, Parc 23. Grandjean, M. Vve, ménagère, Schaldenbrand, Marcel, remon. Jeanneret, Elie, concierge. Gerber, Paul, mag. cigares. Ponti, Aug., menus. Huguenin, Elise, ménag. Coopératives Réunies, laiterie Lèrtscher, Chs, dorages.
- 2 S. A. de l'Immeuble, prop. Ditisheim, Henri. Fabrique Chevron.
- 3 Monnier, Anna, prop. (Gér.), Jeanmonod, A., Parc 23. Droz, Jules, md légumes. Bäumlé, Gustave, Vve, ménag. Comola, Marie, journalière. Calame, Louis, manœuvre. Favre, Arthur, soud. assortim. Henzi, Roger, jardinier. Kunz, Emma, Vve.
- 4 S. A. de l'Immeuble, prop. Ditisheim, Henri, fab. horl. Meyer, Emile, représentant. Rickli, Marcel, boîtier. Chautemps, Chs, horloger.
- 5 Vielle-Schilt, Emma, succ., pr. (Gér.) Jeanmonod, A., Parc 23. Bogianchini, Marie Vve, mén. Boillat, Jeanne Vve, ménag. Roggli, Emma, s. profess. Meyer, Auguste, manœuvre. Juillerat, Jeanne, Vve. Courvoisier, Amanda, savonn.
- 6 Boni-Torriani, A., propr. et représentant. L'Eplattenier, Olga, ménagère. Glanzmann, Emile, cafés. Granata, Amédée, peintre. Fahrner, Oscar, méc.-dentiste. Marzi, Clothilde Vve, ménag. Meyer-Misteli, Vve, modes. Pecchio, Charles, négociant. Gräf & Co, fab. horl. «Mimo»
- 7 Hotz-Schilt, Elise, succ., prop. (Gér.), Jeanmonod, A., Parc 23. Berchtold, Jean, tourneur. Cossali, Attilio, nég. horlogerie. Grieshaber, Paul, commis S. I. Woog, Maurice, fab. horlogerie. Noth, Léopold, boîtier.
- 8 Hoirie Gogler, prop. (Gér.), P. Feissly, Paix 39. Girardin, Victor, linoléums. Bonnet & Berger, Mmes, poliss. Walter, Alex., m. cordon. Fischer, Maria, o. fabrique. Eglise des Saints des Derniers Jours. Grampa, Anita, dess. kiosque. Jeannet, Marcel, fab. d'horl.
- 9 Primeurs S. A., prop., légumes. (Gér.) P. Feissly, Paix 39. Jamolli, Henri, négociant. Roulet, Elise Vve, ménagère. Pétremand, H., Vve, ménag. Steiner, Fernand, peintre.

- 9 bis. Hoirie Gogler, prop.
(Gér.), P. Feissly, Paix 39.
Ping-Pong Club.
Jampolski, Maur., voyageur.
Visoni, R., prof. musique.
Vuilleumier et Study, Mmes,
ménagères.
Hitz, Roger, md bestiaux.
Gogler, Fernand, commis.
Fruttiger, Mme, réglages.
Jetter, Fritz, fab. cadrans.
Pellaton, E., fonct. communal.
Bippert, A., Vve.
Cuny, Cécile, prof. musique.
- 9ter Hoirie Gogler, prop.
(Gér.), P. Feissly, Paix 39.
Gogler, Chs, ameublement.
Monet, Louis Vve, ménagère.
Surdez, Fernand, emboîteur.
Soldini, Florindo, primeurs.
Gogler, Alph., éditeur.
A. Gogler Publicité (Soc. An.)
Spahr, Léon, mécan.
Tobler, Eug., restaurateur.
Dättwyler, Ad., cap. police.
- 10 Rebmann, succs. d'Hri, propr.
Zehnder, Georges, assurances.
Grœpler, J., photogr.
Meyer, Louis, coiffeur.
- 11 Arn, Ad., Vve, prop. et mén.
Bourquin, René, commis postal.
Matthey, Berthe Vve, ménag.
Probst, Hugo, mécanicien.
Schæffer, Jean, boulanger.
Schæffer, Tell, boulanger.
Scheidegger, R. Vve, ménag.
Miserez, Lucie, ménagère.
- 12 Perret-Leuba, Jules-H. et
Calame-Perret, R., propriét.
Calame-Perret, Ele, fab. cadr.
Perret, Jules, procuré.
Wolf, Jules, fab. d'horlog.
Schmid, Franz, manoeuvre.
- 13 S. A. Parc 13, prop.
(Gér.) L. Spahr.
Tosetti, Lino, atelier gypserie.
Richner, Julien, commis C. F. F.
Universo N° 3, fab. d'aiguilles.
- 13 Bourquin, Gges, commis pharm.
Bourquin, Chs, masseur.
Boissenot, Marc, remonteur.
Kohli, Armand, remonteur.
Favre, Georges, boîtier.
- 14 S. A. de l'Immeuble, propriét.
(Gér.), P. Feissly, Paix 39.
Ducommun, Mlle, école privée.
Lanz, Jean, boîtier.
Cassina, Louis, peintre.
Frey, Jean Vve, s. prof.
Walter, Jules-Aug., remont.
Racine, Cécile, corsetière.
- 15 S. A. de l'Immeuble, prop.
(Gér.) L. Spahr.
Surdez, Paul, secrets.
Gigon, Marie, ouv. aiguill.
Franz, Arthur, cuisinier.
Aellen, Lucien, voyageur.
Donzé, Marie, horlogère.
Riva, Alex., menuisier.
Universo, No. 3, fabr. aig.
- 16 Bourquin-Rossetlet, Hoirie, pr.
(Gér.) Pierre Feissly.
Perret, Maria, journalière.
Carnal, Hyp., rhabilleur.
Riesen, Rosa, repass. en linge.
Merzario, Elvina, horlogère.
Riesen, Hans, ébén.
Grisel, Emma, ménagère,
Cattin, Eugénie, régl.
- 17 Schönholzer-Schilt, succ., prop.
(Gér.) A. Jeanmonod.
Schwechler, Jeanne, coiffeuse.
Aeschlimann, Wm, boîtier.
Reinin, Aaron, représentant.
Triponez, A. Vve.
Montandon, Mina, négociante.
Piaget, Chs, secrets.
Zemp, Esther, ébauches.
Zurbuchen, Ele, fond.
- 18 Fehrenbach-Schlotthauber, Vve,
propr. et ménagère.
Rickli, Emile, menuisier.
Oppliger, Henri, sellier.
Arm, Aug., tapissier.
Leuba, Rose, ménagère.
Walter, Henri, atel. photogr.

CONSERVES
de marques réputées

HUILERIE „LA PERLE“
Robert Perregaux-Dielf
David-Pierre-Bourquin 7 Téléph. 24.278

- 18 Sommer, Henri, mécanicien.
Dubois, Gabr., dame récept.
- 19 Schönholzer-Schilt, success. pr.
(Gér.) A. Jeanmonod.
Imhoff, Elisa, ménag.
Antonin, Elisabeth Vve, mén.
Zehr, Ernest, Vve, ménagère.
Brandt, Bluette, vendeuse.
- 20 S. A. de l'Immeuble, propriét.
Oudot, Emile, peintre.
Vaglio, Henri, commis.
Descombes, Octavie, réglease.
- 21 Hotz-Schild, success., propr.
(Gér.) A. Jeanmonod, Parc 23.
Hennet, Jos., secrets.
Stalder, Arn., pendants.
Mast, Charlotte, ménagère.
Ducommun, J.-E., pos. glac.
- 22 Dubois-Rozat Hoirie, propr.
Dubois, Elise et Fanny, régl.
Fankhauser, Fritz, secrets.
Guyot, Jules, pendants.
Perret, Elisa, institutrice.
Matthez, Georges, fournit.
Antenen, Elise, repass. ling.
Jeanmaire, Pierre, domestique.
- 23 Hotz-Schild, success., propr.
Jeanmonod, A., gérant d'imm.
Sobol, Azril, horlog.
Grobéty, Ls-Eug., boîtier.
Weller, Elise, ménagère.
- 24 S. A. de l'Immeuble, propr.
(Gér.) E. Rœmer, Ld-Rob. 49.
Dubois, W.-A. régleur.
Braunschweig, Lucien, industr.
Ducommun, Walter, ess.-juré.
Grumbach, René, fab. d'horl.
- 25 S. A. de l'Immeuble, propr.
(Gérant), A. Fontana.
Solvil, P. Ditisheim, fab. horl.
Juillard & Cie, Cortéb. Watch Co.
Huguenin, Louis, industriel.
Moser, Mlle, massages.
Ryser, Fernand, pasteur.
Girard, Marg. Vve, négoc.
Woodtli, Alb., concierge.
Pfander, Marcel, boîtier.
- 26 Mathey, Chs-Alb., propr.
(Gér.) E. Rœmer, Ld-Rob. 49.
Zehr, Eugène, boulanger.
Vuille, Ad., horloger.
Mathey, Chs, m. boîtier.
Emery, René, négociant.
- 27 S. A. Immeuble, propriétaire.
(Gérant), A. Jeanmonod.
Waibel, Hermann, m. d'hôtel.
Graber, Walth., masseur.
Schönholzer, Ph., méd-chirurg.
Junod, Aug., doct.-méd.
- 28 Mathey, Chs-Alb., propr.
(Gér.) Rœmer, E., Ld-Rob. 49.
Henké, Jean, m. tailleur.
Richard-Debrot, R. Vve, bij.
Roemer, Emile, ag. assurances.
Werner, Walt., pension.
Rohr, Emile, Vve, ménag.
Leinert, J. & L., fourrures.
- 29 Mairot, Alphonse, prop.
Schweizer & Schœpf, gain.-rel.
Junod, Georges, remonteur.
Lamarche, Arthur, fab. cercles.
Wermeille, Alfred, boîtier.
- 30 Chabloz-Vuillomenet, B., prop.
et ménagère.
Cohn, Fritz, Dr. méd. dentiste.
Cohn, Eug. Vve, ménagère.
Froidevaux, Célien, magasinier.
- 31 Cornu-Monnier, Ls-F., prop.
Wille-Notz, épicerie.
Douillot, Gast., techn.-dent.
Lienhard, Albert, commis.
Cornu, Ami, fabr. anneaux.
- 31bis Montandon-Siméon, P. Vve,
propr. et rentier.
Frossard, Ad. Vve.
Meunier, Marcel, confiseur.
Jeannin, Jules, coiffeur.
Plüss, Arthur, techn. dent.
Brandt, Emile, retraité bque.
Wuthier, Georges, compt.
Aubry, Charles, concierge.
Courvoisier, Paul, voyageur.
- 32 Wuillemin, Vve Ad., prop.
et ménagère.
Jeanrichard, François, empl. C.F.F.

- 33 Schneeberger, Elsa, propr. (Gér.) Jacot-Guillarmod, R. Braichotte, Jos., doreur. Kundert, Julia, ménagère. Jeanmaire, Vve Mariette. Vaucher, André, manoeuvre. Zurcher, Emile, portefaix. Rytter, Emile, émaux.
- 35 Jeanneret-Struwer, Lina-E., pr. (Gér.) Gér. et Contentieux S.A. Mazzola, Marg., ébauches. Beuret, Alcide, md primeurs. Ruffieux, Félix, négociant. Riegert, Mina, journalière. Voutat, Marcel, coiffeur. Rabus, Fritz, retraité.
- 37 Tourte, François, propr. et café. Mielle, Augustine, repass. Decarro, Félix Vve, ménagère.
- 39 Sandoz, Berthe & Martha, pr. (Gér.) Henrioud, Ern. Ludy & Cie, fourn. optique. Balmer, Henri, mag. tabacs. Heyraud, César, remonteur. Henzi, Emma et Louisa. Liechti, Fernand, ag. assur. Perrenoud, Vve de César. Besançon, Jeanne, ménagère. Burkhard, Willy, visiteur.
- 41 Hochreutiner & Robert, S. A., propr. et fondeurs. Voutat, Fleury, fondeur. Robert-Tissot & Fils, imprim. Brandt, Emile & fils, bij.-pol.
- 42 Société anonyme, prop. (Gér.) A. Jeanmonod. Gygi, Emile, emboît. Datyner, Bernard, termineur. Robert, Albert, remonteur. Breguet, Georges, polissage. Girard, Benjamin, commis. Stauffer, Ad., dor. et ver. mont. Forrer, René, cartonnages. Kneuss, Blanche, commis. Von Almen, Alf., md taill.
- 43 Reinert, Robert, prop. et fabr. gramophones. Debrot, Paul, Vve, fab. horl.
- 43 Weick, Alb., guillocheur. Vuille, L., commissionnaire.
- 45 Delévaux, Nest., prop. et f. d'h. Delévaux, Marcel, commis. Stehlin, Albert, mécanicien. Pollen, René, garde-comm.
- 46 Coulet, Chs-Lis, propr., cafet.. Spätig, Fritz, Vve. Rauss, Edm., mécan. Clerc, Paul, commissionnaire.
- 47 Muller, Fritz-Albert, prop. (Gér.) A. Jeanmonod. Junod, Maurice, boîtier. Marchand, E., Vve, ménag. Eglise apostolique. Droz-Balmer, Pl-Ami, fourn. Choux, Bluet et Jeanne. Verdon, Chs, prof. danse. Vuillet, Edm.-Wm, commis post.
- 48 Martin, Fr., Vve, pr., s. prof. Robert, Jules, m. tapissier. Conzelmann, Paul, horloger. Didisheim-Beyersdorf, L., fab. d'horlogerie. Jaggi, Marius, chauffeur,
- 48a Martin, Fréd., Vve, propr. Robert, Jules, tapissier-décor.
- 50 Leuba, Gges, propr. et empl. banque. Gœckeler, Osw., voyageur. Weber, Alb., négociant. Pauli, Arth., repr. Langendorf. Jeanmaire, Willy, mécanic.
- 51 Martin, Fréd., Vve, propr. Pharmacies Réunies S. A. Guenat, Alfr., verres montres. Jaquenoud, J., poliss. boîtes. Wuilleumier, Gges, décollet. Evard, Clarisse, employé.
- 51a Martin, Fréd., Vve, propr. Gertsch, Jean, tonnelier.
- 52 Leuba, Georges, propr. Furlenmeier, John, emp. drog. Collard, Jean, électricité. Steiner, Albert, commis. Macquat, Paul, étampes.

- 54 Société de Consommation, pr.
(Gér.) Paul Jaquet.
Jaquet, Paul, direct. Sté. Cons.
Kneuss, Bernard, bonneterie.
Scherler, E., chauffeur.
Vogel-Jacot, Jâmes, régleur.
Harder, Cécile, institutrice.
Reymond, Maurice, compt.
Schwab-Monnier, A., négoc.
- 54a Société de Consommation, pr.
Magasin d'épicerie.
- 58 Challandes, Maurice, mont. de
boîtes et prop.
- 60 Richardet, Hri-Arth., propriét.
Richardet, Louise, ménagère.
Daniel, Alf., poël.-fum.
Bachmann, Gottfr., fab. ress.
Ruckstuhl, Louis, carrossier.
Rochat, Ls, atel. chromage.
- 62 Vuille, Paul-Alb., prop.
(Gér.), P. Feissly, Paix 39.
Bourquin, Jules, horloger.
Lesquereux, Mcel, voyageur.
Conrad, Louis, horloger.
Bailat, Hélène, ouv. fabrique.
- 63 Synagogue, Comm. israél., prop.
Chautems, Paul, concierge.
- 64 Vuille, Paul-Alb., prop. et rent.
(Gér.), P. Feissly, Paix 39.
Wey, Léo, pâtissier.
Taillard, René, fabr. horlog.
Giauque, Emile, graveur.
- 65 S. A. « Le Progrès », prop.
(Gér.) Gér. & Content. S. A.
Albrecht, O. Vve, caiss. emb.
Balmer, Hermann, manœuvre.
Junod, Francis fils, vélos.
Junod, Francis, horloger.
- 66 Chatillon-Graziano, H.-A. vve, pr.
et s. profession.
(Gér.) P. Feissly, Paix 39.
Pellaton, Jean, épicerie.
Steiner, Paul, libraire.
De Sanctis, Edgar, horloger.
Châtillon, Hri, nég. horl.
Frei, Mathilde, ouv. radium.
Moser, B., poliss. boît. (atel.)
- 67 S. A. Immeuble, propr.
(Gér.) Gér. & Content. S. A.
Schaffner, Marie, négociante.
Maitre, Yvette, empl.
Pauli, Lina, Vve, horlogère.
Held, Emma, tailleuse.
Gaiffe, Roger, couvreur.
Lehmann, Léon, menuisier.
Ansermet, Jules, Vve, menuis.
Bühler, Juliette, poliss. boîtes.
Rufier, Annie, sommelière.
- 68 Chatillon-Graziano, H.-A., Vve,
propr.
(Gér.), P. Feissly, Paix 39.
Martin, René, cordonnier.
Grob, Walter, mécanicien.
Perrenoud, Chs, horloger.
Kramer, Marcel, mécanicien.
Feissly, Antoinette commis.
Barbezat, Fritz, petite mécan.
- 69 S. A. Immeuble, prop.
(Gér.) Gér. & Content. S. A.
Aeschlimann, Vve, épicerie.
Sté Suisse des Commerçants.
Biedermann, Hermann, horlog.
Marthaler, Armand, fondeur.
Maistre, Armand, remonteur.
Guyot, Fanny, ménagère.
Portenier, Arn., cuvêt.
- 70 Nuding, Marg., propr.
(Gér.), A. Jeanmonod.
Hurni, Clémence, horlogère.
Blösch, Fernand, chauff. C.F.F.
Bernasconi, Noël, manœuvre.
Liengme, Marcel, remonteur.
Grether, Rod., boulanger.
Schmoll, Constant, emp. fabr.
Adam, John, remont.
Nicolet, Chs, boîtier.
Zaugg, Emile, boîtier.
Jeannin, Marcel, voyageur.
- 71 La Centrale, S. A., propriét.
(Gérant), A. Crivelli.
Amez-Droz, Pauline, poliss.
Amez-Droz, A., droguerie.
Corbellari, F. & Co., peintres.
Albertini, Georges, cordonnier.
Colomb, Bertha, ménagère.
Salvadé, Henri, manœuvre.

- 71 Schneider, Herm., boucher.
Hirt, Lucie, Vve, ménagère.
- 72 Chatillon-Graziano, H.-A., Vve,
 propr.
(Gér.), P. Feissly, Paix 39.
Huguenin, Ed., horloger.
Paratte, Alphonse, cordonnier.
Schneider, Armand, manœuv.
Droz, Alb., Vve, s. prof.
Moser, Alb., horloger.
Leuenberger, Angèle, ménag.
- 73 Coopérative Immobilière, prop.
Maison du peuple.
Egger, Otto-Alb., gérant.
Grande salle communale.
Cercle ouvrier.
F. O. M. H.
Union ouvrière.
- 74 Chatillon-Graziano, H.-A., vve, p.
(Gérant), P. Feissly, Paix 39.
Bossoni & Brochella, peintres.
Heger, Alex., Vve, commerç.
Gogniat, Jean, boîtier.
Girard, Pierre, horloger.
Leuba, Jean, épicier.
Jeannot, Chs, ach. échapp.
Jorietti, Constantin, remonteur.
Brandt, Célestin, sertisseur.
Cuenot, Chs, commis.
- 75 Coopérat. Immob., propriét.
(Gér.), P. Feissly, Paix 39.
Musy, Andrée, confections.
Grütter, Kilian, emboîteur.
Dähler, Mcel empl. téléph.
Zemp, Paul, Vve, ménag.
Imobersteg, Henri, boîtier.
Luthiger, Jos., empl. C.F.F.
Vuilleumier, Jules, boîtier.
Fischer, Jeanne, ménag.
- 76 Sauser, Hoirie, prop.
Maire, E., cigares.
Sauser, Ernest, Vve, ménag.
Sauser, Mlles, s. profess.
Vuillemin, Jules, retraité.
Robert, Léopold, commiss.
Maspoli, A., maçon.
Graf, Hermann, horloger.
- 77 S. A. Immeuble, Parc 77, pr.
(Gér.) E. Schweizer, L.-Rob. 56.
Cachelin, Chs, électricien.
Sommer, Willy, menuisier.
Berberat, Paul, boîtier.
Hofstetter, Maur., empl. C. F. F.
Ottone-Isely. G., ess.-juré, retr.
Vuilleumier, Marcel, horloger.
Maire, Georges, horl.-rhabill.
Boillot, Ed., horloger.
Jeanrenaud, Emma, Vve, mén.
Weill, Samuel, voyageur.
- 78 Blum, Jules, Vve, propriétaire.
Perrenoud, Marie, poliss.
Testuz, Juliette, modiste.
Huguenin, Louise, pol. boît. or.
Bettosini, Hermine, ouv. fabr.
- 78bis Valsesia, Natale, propr. et
 m. cordonnier.
(Gér.), Jeanmonod, A., Parc 23.
Magnin, Gaston, emboîteur.
Aellen, Alphonse, mécanicien.
Schneeberger, Hans, horloger.
- 79 Perret, Soph. Vve, prop. et mén.
(Gér.) R. Bolliger, Fr.-Cour. 9.
Rosselet, A., repr. Nationale.
Graizely, Marie Vve, ménag.
Gacon, Emile, dégrossisseur.
Schneider, Charles, commis.
Böesch, Gust., remonteur.
Juillerat, Louise Vve, ménag.
Wanner, Jacob, tailleur.
Roth, Walther, bijoutier.
- 80 Comaita, enfants, propriét.
(Gér.), P. Feissly Paix 39.
Marchand, Roger, mécanicien.
Vuillemin, Marie, caissière.
Peugeot, Hermine, ménagère.
Ducommun, Léon, fact. retr.
Meyer, Georges, o. pendants.
Jaggi, Rose, colporteuse.
Balderer, Arnold, compt.
Bachmann, H., fab. ressorts.
- 81 S. A. de l'Ouest, propr.
(Gér.), P. Feissly, Paix 39.
Richard, André, horloger.
Challandes, Gaston, horloger.
Besati, Ang., m. gyps. peintre

TOULEFER S. A. Place de l'Hôtel-de-Ville 9
TOUT POUR LE MÉNAGE :

- 81 Besati, Mme, modes.
Châtelain, Edm., typographe.
Parietti, Miro, m. peintre.
Muller, Antoine, cond. travaux.
Calame, Arnold, empl. C. F. F.
Parietti, Rob., peintre.
Reymondaz, Chs, horloger.
- 82 Comaita, enfants, propr.
(Gér.), P. Feissly, Paix 39.
Jaggi, Jacob, Vve, ménag.
Burgener, Ulrich, horloger.
Bossoni & Brochella, gyp. (atel.).
Chédel, Vve de Fritz, ménag.
Hellmann, Ernest, ressorts.
Kænel, Ernest, boîtier.
Gunther, Ern., manœuvre.
Haertel, Willy, commis.
Rothen, Ulrich, peintre.
- 83 Richard, Léon, propr. et café.
Overney, Jean-P., boulanger.
Steinhäuser, Aloïs, chef train.
Prétôt, Paul, soudeur.
Burkhalter, Ls, emboît.
Cattin, Paul, cordonnier.
Rochat, René, horloger.
- 84 Comaita, Charles, propr.
(Gér.), P. Feissly, Paix 39.
Mérat, Gaston, pos. cadrans.
Benoit-Marchand, Chs, ébén.
Paratte, Cécile, ménagère.
Gabus, Chs, manœuvre.
Hehlen, Ern., polis. de vis.
Von Arx, Ernest, fact. postal.
Reffo, Jean, peintre-gyps.
Dünki, Jacob, menuis.
- 85 Wuilleumier, Chs, succ., propr.
(Gér.) Julia Richard, Parc 83.
Cattin, Chs, épicerie-laiterie.
Jeanmaire, Henri, mécanicien.
Brand-Gerber, Rosa Vve, mén.
Kocher, Jules, horloger.
Bravand, Emile, horloger.
Jeanneret, Chs Vve, ménag.
Nicolet, Paul, horloger.
Péquignot, Jean, peintre.
- 86 Manera, André, propr. et cord.
(Gér.), P. Feissly, Paix 39.
Pohl, Wilhem, couvreur.
- 87 Tuscher, Alex., couvr.
Aubry, Ed., boîtier.
Jeanrenaud, Emma, ménagère.
Bouverat, Marc, fournisseuriste.
Vuillemin, Bertha, ménagère.
Brailard, Ed., mécanicien.
Schmidt, H., agent de police.
Farlochetti, P., pos. vit. (atel.).
- 87 Christen, Emile, propriétaire
et posage de glaces.
Heuri, Ad., sertisseur.
Robert, Louis, horloger.
Evard, Jeanne, régleuse.
Baur, Ed., caviste.
Gehr, Henri, garagiste.
- 88 Droz-Ott, Marie, prop.
(Gér.) Jeanmonod, A.
Gloor, Ad., boucherie.
Dreier, Ad., fact. postal.
Göetschmann, Fernand, guill.
Sorgen, William, représentant.
Perrenoud, Henri, boîtier.
Burkhalter, Raoul, pos. cadr.
Berchten, Alcide, techn.
Affolter, Fritz, Vve, cafetier.
Stämpfli, Henri, remonteur.
- 88a Droz-Ott, Marie, prop.
(Gér.) Jeanmonod A.
Société de consommation.
Cattin, Paul, cordonnier.
- 89 Ferner, Ern., propr. et nickel.
Ferner, G., chromage.
Pongelli, Pascal, peintre.
Landry, Simon, horloger.
Imer, Fernand, cadrans.
Jeanmaire, Vve de Oscar.
Moser, Chs, horloger.
Frauchiger, Armand, voyageur.
Farine, Gges, fab. horlogerie.
- 90 Bettossini, Michel, prop.
(Gér.), P. Feissly, Paix 39.
Cerutti, Jean, menuis. (atelier).
Del Boca, Vinc., taill. pierr.
Thomen, Eug., électricien.
Tschanz, Fritz, remont.
Leibungut, Mme, o. fabrique.
Jeanneret, Florian, manœuvre.
Guggenheim, Appoline, lingerie

- 90 Schneider, Otto, manoeuvre.
L'Eplattenier, Wm, colporteur.
- 91 S. A. de l'Immeuble, propr.
(Gér.) Jeanmonod, A.
Jan, Emile, empl. C. F. F.
Loriol, Léon, poliss. boîtes.
Vuille, Ali, graveur.
Wuillemin, Ed., voyag. en vins.
Dæpp, Jean Vve, couturière.
Beyeler, Jœl, commis.
Gerber, Jacob, concierge.
- 92 Bettossini, Michel, pr. et entrep.
(Gér.), P. Feissly, Paix 39.
Chaboudez, Marie, ménagère.
Froidevaux, Antoine, man.
Hauert, Albert, horloger.
Cerutti, Jean, menuisier.
Maus, Simon, remonteur.
Monnier, Gaston, m. tapissier.
Dubois, Charles, horloger.
Rossetti, René, horloger.
Denicola, Chs, horloger.
Dubois, Emile, horloger.
- 92 Stegmann, Arthur, grav.
Blum, Achille Vve, ménag.
- 94 Société Immobilière, propr.
(Gérant), Chs Graziano.
Sartori, Jacques, tailleur,
Silbermann, K. Vve, ménag.
Graf, Elise, Vve, journal.
Stehlé, P., empl. communal.
Ducommun & fils, huilerie.
Zehnder, Roger, horloger.
Vuitel, Ang., institut.
Sennhauser, H., empl. C. F. F.
Strahm, A., électr.-technicien.
Dubois & Misteli, Mmes, pol.
- 96 Miserez-Kreuz, Léon, propriét.
et commis.
Miserez-Jobin, Marie Vve.
Guilloud, Jules, épicerie.
- 96a Miserez, Léon, propr.
Ansermet, Henri, menuisier.
Farlochetti, Pierre, ver. à vitr.
Monnier, Gaston, tapissier.
Jeanbourquin, Ed., horloger.
- 98 Graziano, Chs, propr., voyag.
Graziano, Ernestine, institut.
Marcionelli, Jos., verr. montr.
Mojon, J., ménagère.
Grossen, Edm., empl. C. F. F.
Cattin, Edmond, remonteur.
Gigandet, Aug., empl. C. F. F.
Lardon, J., boîtier.
L'Eplattenier, Ed., joaill.
- 98a Graziano, Chs, propr.
Graziano & Cie, droguerie.
Gygi, Gges, combustibles.
- 99 Riva, Alfred, propr.
(Gérant) Jeanmonod, A.
Morf., Edm., chauffeur.
Rothen, Marthe, commis.
Humbert, Louise, assortiments.
Bäumlé, Fréd., remonteur.
Kohler, Paul, manoeuvre.
Droz, Marcel, ferblantier.
Brusa, Félix, mécanicien.
Monnin, Fern., boîtier.
Houriet, Henri, remonteur.
- 100 Brusa, hoirie, propr.
(Gér.), P. Feissly, Paix 39.
Stucky, Anna, ménagère.
Müller, Otto, relieur.
Reuge, Ivan, remonteur.
Egé, Charles, grav.
Matile-Egé, Henri, rem.
Isely, Bertha, Vve, ménagère.
Geiser, Mina, ménagère.
Langel, Roland, remonteur.
Augsburger, Louis, aide.
Schorer, Fritz, contr. C. F. F.
- 101 Riva, Alfr., propr. et entrep.
(Gér.) Jeanmonod A.
Parel, Léon, pharmacien.
Tièche, Olgard, photogr.
Peter, Otto, auto-garage.
Robert, René, laitier.
Domon Jules, graveur.
Nöthiger, Henri, commis.
Ochsner, Charles, ébéniste.
Zingg-Ryser, Paul, insp. assur.
- 102 Brusa, hoirie, propr.
(Gér.) P. Feissly, Paix 39.
Leibundgut, Jules, mécan.

COUPELLERIE - BROSSERIE - CORDERIE

TOULEFER S. A. - Place de l'Hôtel-de-Ville 9

- 102 Favre, Gustave, ébauches.
Brusa, Gaetan, commis.
Rudolf, Arn., commis.
Jeanrenaud, Edm., élect.
Schwaar, Numa Vve, ménag.
Reutter, Fritz, emp. Us dégr.
Matthey, Marcel, ressorts.
Cattin, Albert, boîtier.
Favre, Armand, remont.
Rossel, Paul-A., remont.
- 103-105 Coopératives réunies, pr.
Imprimerie Coopérative.
Bureaux de la Sentinelle.
Pedos S. A., horlog.
Ollendorf Watch Co.
- 104 Brusa, hoirie, propr.
(Gér.), P. Feissly, Paix 39.
Droz, Louis, acheveur.
Gigon, Alb., épicier.
Cattin, Gaston, horloger.
Calame, Julien, graveur.
Gygi, Gges, combustibles.
Vischer, Adèle et Elsa.
Robert, John, remonteur.
Feuvrier, Ulysse, commiss.
Vuilleumier, Jules, horloger.
Maurer, Louis, manœuvre.
- 106 Cornu & Cie, propr. et fab.
pendants anneaux.
Cornu-Lambert, Louis, fils,
fab. pendants.
Ruedin, Georges, industriel.
Junker, Fritz, commis.
Schenck, Ed., ouv. Us. Reç.
Jolidon, Ern., concierge.
- 107 S. A. de l'Immeuble, propr.
(Gér.), Giovannoni, A.
Hermann & Co., fab. horlog.
Fabrique Suisse de balanciers
Nicolet, Marc, fab. d'horl.
Veuve, César, fabr. horlog.
Ducommun, Ida, Vve, journ.
Tissot, Ed., président chamb
d'horlog.
- 107bis S. A. de l'Immeuble, prop.
(Gér.), Giovannoni, A.
Mojon, Constant, pivotages.
Rubeli, Maurice, fabr. horlog.
Gubler, Jules, fabr. horlog.
- 108 Cornu & Co, propr.
Imhof, Henri, fab. cadrans.
- 110 Soc. anon. de l'Immeuble, pr.
(Gér.), Giovannoni, A.
Lehmann, Otto, concierge.
Gindrat-Ritter, J., banquier.
Nordmann & Cie, fab. horlog.
Eberhard, Gges, fab. horl.
Beaud, Ed., Vve, fab. étamp.
Schwarz, Henri, fab. horlog.
Blum, Jenny, Vve.
Göetschel, Marc, fab. horl (mén.
Courvoisier, Emile, représ.
Aubry-Gostely, A., fab. horl.
Brigos S. A., horlogerie.
- 111 S. A. Immeuble Parc 111,
Serre 108/110, propr.
Guttman, Jean, garage aut.
et atelier mécanique.
- 112 Clivio, Henri, prop. et entrep.
Clivio & fils, entrepr. (bur.).
Voumard, Emma, tailleuse.
Frei, Paul, manœuvre.
Tissot, Reine Vve, ménagère.
Blum, Léon, verres montres.
Graber, Emile, sertiss.
Pandel, Max, mécanicien.
Spira, Nathan, ministre.
Muller, Ls, fourn. horlog.
- 114 Clivio, Hri, prop.
Vuilleumier-Zumkehr, D., rem.
Pipoz, Paul, fromages.
Matthey, Albert, horloger.
Juillard, Ch., industriel.
Mæder-Reymond, Fr., chef fab.
Ditesheim, Léopold, Vve.
Dubois, Chs, commis postal.
Wirz, Mathias, fournisseuriste.
- 115 Entrep. Von Bergen, camionn.
- 116 Th. & M. Rubeli, prop.
Rehwagen, Fritz, négociant.
Graber, Percival, fab. boîtes.
Bloch, Maur., verres mont.
Jeandupeux, Mme, négociante.
Dubois-Henrioud, M., empl.
assur.
Rubeli, Th., fab. horlogerie.

- 117-119 Movado Immobilière, S. A.,
propriét.
Fab. d'horlog. Movado.
Gigon, Alc., journalier.
- 118 Rubattel-Weyermann, S. A.,
 propr. et bijoutiers.
Bützer, Henri, Vve, étamp.
Widmer, Jean, concierge.
- 120 Immeuble Villa, S. A., propr.
(Gér.) A. Blanc.
Schild-Wyss, Otto, fab. horl.
Montandon, André, dir. fabr.
- 122 Voumard, Pl, boîtier et prop.
Romang, Auguste, préfet.
Benrus Watch Co.
Matthey, Olivier, Vve, mén.
Göetschel, Marc, f. horl. (bur.)
Aerni & Co, fabr. horlogerie.
- 128 S. A. de l'Immeuble, propr.
(Gér.) Blanc, A., L.-Rob. 66.
Benoît frères, fab. d'horl.
Uhlmann, A., dorages (atel).
Schwar, Numa, pivotages.
Schwarz-Etienne, P. & Cie,
fabr. horlog.
- 129 Wilckes, Marie, prop. et rent.
- 130 S. A. de l'Immeuble, propr.
(Gér.) Blanc, A., L.-Rob. 66.
Taillard-Ravelli, Mme, horl.
Schwarz-Etienne, P. & Co.,
fabr. horlogerie.
Engdahl, N.-P., remont.
Grädel, Ad., gainier.
Arnould, Alph., fab. cadrans.
Schwarz, Gast, fab. horlog.
Allenbach, Gges, nickeleur.
Singer, Léon, représentant.
Benoît, Paul, horloger.
- 132 Jacot-Paratte, A., prop. et déc.
Ries, Gaston, fab. d'horl.
Calame, Henri, horloger.
Gentil, Pierre, commis.
Besançon, Olga, ménagère.
Paratte, Arth., remonteur.
Henrioud, Ernest, gérant.
Henrioud, Gust. Vve, ménag.
Froidevaux, Julien, commis.
- 132 Heger, Ida, Vve, ménag.
Panissod, Edmond, commerc.
- 134 S. A. Séréna, propr.
(Gér.) A. Jeanmonod.
Robert, Gustave, manoeuvre.
Rollat, Marcel, horloger.
Ulrich, Albert, commis.
Beuret, Edmond, typographe.
Ulrich, Otto Vve, ménagère.
Pfaus, Arthur, mécanicien.
Jubin, Henri, commis.
Beausire, Chs, empl. C. F. F.
Harder, Emile, voyageur.
Ulrich, Henri, bijoutier.
Pingeon, Georges, horloger.
Droz, Albert, relieur.
Bourquin, Jeanne Vve, régl.
Béguelin, Roger, ach. échap.
- 136 S. A. Le Rivalet, propriét.
(Gér.) A. Jeanmonod.
Balderer, Pierre, commis.
Haefeli, Georges, m. imprim.
Vuilleumier, Raoul, retraité.
Glardon, Ern., conduct. C.F.F.
Bujard, Louis, empl. C. F. F.
Wetterwald, Léopold Vve.
Ruedin, Georges, remonteur.
Boichat, Eugénie, o. ébauch.
Matthey, Gaston, commis.
Pfister, Math., ménagère.
L'Eplattenier, Georges, sertis.
Matthey, Raoul, commis.
Urlau, Charles, commis.
Sandoz, Léon, remonteur.
- 137 Schild & Cie, S. A., propr. et
fab. d'horlogerie.
Porte-Echappem. Univ. S. A.
Ambühl, H., commissionn.
Racine, Henri, remonteur.
- 138 S. A. Le Rivalet, propr.
(Gér.) A. Jeanmonod.
Fallet, Alb., pivoteur.
Berger, Ed., voyageur.
Calame, Marg. Vve, décalq.
Monnier, Albert, remonteur.
Heger, Gges, remonteur.
Guyot, Maurice, manoeuvre.
Rahm, Hermann, ébauches.

Quincaillerie - Serrures - Outillage
TOULEFER S. A.

Place de l'Hôtel-de-Ville 9

- 138 Müller-Aubry, Rob., représ.
Karrer, Jean, charpentier.
Kunz, Emile, termineur.
Vuillemin, Emmanuel, ouvr.
Lehmann, Eug., commis.
Richoz, Adrien, visiteur CFF.
Bachmann, Charles, horlog.
Feller, Arnold, mécanicien.
- 139 S. A. Grands Garage., propr.
(Gér.) P. Feissly, Paix 39.
Sträuli, Albert, auto-garage.
- 141 Aeschlimann, Jean fils, drogue-
rie, denrées colon. en gros.
Fankhauser, Werner, chauff.
- 145 S. A. de l'immeuble, propr.
(Gér.) A. Jeanmonod.
Guder, Paul, s. profession.
Pellaton, Samuel, outilleur.
Matile, Maurice, représent.
Rolli, Gges, empl. gare.
Javet, Samuel, nickeleur.
Jeanneret, Chs, fabr. cadrans.
Debely, Jules, gde-police.
Vuille, Chs, remonteur.
Walter, Paul, commis.
- 147 S. A. de l'immeuble, propr.
(Gér.) A. Jeanmonod.
Bützer, Marie, Vve, mécan.
Faigaux, Chs, technicien.
Perrin, Olga, commis.
Bloch, Marcel, négociant.
Piccolo, Angelo, proc. bque.
Pingeon, Henri, assortiments.
Nydegger, Godef., comm. post.
Jeanbourquin, Marcel, commis.
Gallay, André, lithographe.
Jung-Leu, Chs, commerc.
Haldemann, Ed., boulanger.
Perret, André, horloger.
- 148 S. A. Le Paon, propr.
Levaillant & Cie, Fabr. horl.
Novelti.
Breitenstein, E., sertisseur.
Cuïro S. A., bracelets cuir.
Meylan, nickelages.
- 149 S. A. de l'immeuble, propr.
(Gér.) A. Jeanmonod.
Houriet, Édgar, maroquinier.
- 149 Jeanmairet, Arth., chauffeur.
Perret, Henri, remonteur.
Link, Ernest, commis.
Pfister, Fréd., meubles.
Reguin, André, bijoutier.
Aubry, Norbert, remonteur.
Perdrizat, Marcel, modes.
Benoît, Anna, aiguilles.
- 150 S. A. Record D. Watch C., pr.
Hélio Courvoisier, arts graph.
Interchangeable S. A., ébauch.
Perret, Edmond, concierge.
Vogt, W.-E., fab. aig.
Augsburger, Bern., gr. acier.
Gindraux & Cie, f. boîtes or.
- 151 S. A. Immeuble, Parc 151, pr.
(Gér.) A. Jeanmonod.
Müller, Jos., fabr. horlog.
Ditesheim, Isid., fab. d'horl.
Ditesheim, Achille, f. d'horl.
Hermann, Pl, fab. horlogerie.
Hirsch, Jacques, fab. d'horl.
Imhof, Georges, facteur.

Passage du Centre

- 3 Botteron & consorts, propriét.
(Gér.) P. Feissly, Paix 39.
Botteron, Ernest, boucher.
- 4 Stocker-Monnier, Hriette, prop.
Monnier-Billon, Vve E., pharm.
Nicolet, Ed., boîtier.
Pharmacie Chs Stocker-Mon-
nier.
- 5 Boucherie Centrale S. A., prop.
Fink, Ernest, boucherie.
Bianchi, magasin alimentaire.
Jacot, A., laiterie.

Passage de Gibraltar

- 2 Richard, Zweifel & Ochsner, pr.
Ambühl, Alex., entr. de menus.
- 2a Richard-Luthi, Vve, Zweifel,
Jean et Ochsner, Jacob, prop.
(Gér.), R. Bolliger, F.-Courv. 9.
Ambühl, Alex., m. menuisier.

2a Depauli, G., tailleur.
Gerber, Mina, ménagère.
Aebischer, Alice, dess. kiosq.
Grisel, Louise, pos. radium.

2b Richard-Luthi, Vve, Zweifel,
et Ochsner-Glocker, propr.
(Gér.), R. Bolliger, F.-Courv. 9.
Jaggi, Pierre Vve, ménag.
Huguenin, G. Vve, ménag.
Zweifel, Jean Vve, s. profess.
Eymann, Chs, huissier.
Aellig, Georges, boîtier.
Burki, Albert, commis.
Vuilleumier, Louis, boîtier.
Clerc, Alice, institutrice.
Huguenin, Albert, commis.

Pestalozzi (Rue)

près du Collège de la Charrière.

2 Cavalleri, hoirie, propr.
Strittmatter, Chs, mécanicien.
Robert-Tissot, Emma, Vve, nick.
Weber, Fritz, typographe.
Siegenthaler, Arth. Vve, émail.
Stäger, Ed., facteur.
Gentil, Jules, remonteur.
Luthy, Armand, boit.
Perrenoud, Emma, s. prof.

4 Collège de la Charrière, Com-
mune, propr.
Robert, Georges, concierge.

Phil.-Henri Matthey (Rue)

2 Furer, Paul, propr.
(Gér.) Gérances & Cont. S. A.
Theurillat, Célien, remonteur.
Fueg, Maurice, o. cadrans.
Meyer, Christian, manœuvre.
Roth, Wanda, régleuse,
3 Hotz-Schilt, E., Mme, succ., pr.
(Gér.), A. Jeanmonod.
Hotz, Ls, Vve, ménag.
4 Jacot, Hri-Numa, pr. et comm.
Brandt, Marcel, remonteur.
Perrenoud, Marie, journal.

5 Frossard, Léon, propr. et ver-
res de montres.
Béguin, Charles, boîtier.
Robert, Armand, ouvr. S. I.

6 Jacot, Hri-N., prop. et commis.
Huguenin, Ulysse, remont.
Reymond, Berthe, s. profess.

7 Robert, Georges, propr.
Dulon, Emile, ag. police.
Maire, René, commis.
Huguenin, John, émailleur.
Baumann, Otto, imprimeur.
Cazzanica, Angelo, maçon.

8 Feissly, Pierre, propr.
Porret, Auguste, manœuvre.
Mangeat, Emile, horloger.
Calame, Lucien, menuisier.
Tissot, Marie, gde-malade.

9 Robert, Gges, prop. et horlog.
Landry-Magnin, Artile, électr.
Calame, Robert, menuisier.
Fahrer, Ern., boîtier.
Kohly, Ed., Vve, ménag.

11 Castioni, enfants, propr.
(Gér.), A. Jeanmonod, Parc 23.
Vuille, Oscar, boîtier.
Bassin, Paul, manœuvre.
Sandoz, Paul, dégross.
Veya, Joseph, boîtier.

13 Castioni, enfants, propr.
(Gér.), A. Jeanmonod, Parc 23.
Dubois, Georges, boîtier.
Challandes, Marie Vve, mén.
Guenat, Maurice, boîtier.
Perrenoud, Chs, manœuvre.
Jeanneret, Marcel, horloger.
Laager, Marcel, peintre.
Rothen, Jean, boîtier.

15 Jeanneret, Edmée, pr., et épïc.
(Gér.), A. Jeanmonod, Parc 23.
Mizel, René, boîtier.
Schubach, Fréd., domestique.
Meyer, Henri, manœuvre.
Lardon, Louis, ressorts.
Devaud, Reymond, manœuvre.

17 Castioni, enfants, propr.
(Gér.), A. Jeanmonod, Parc 23.

SKIS - LUGES - PATINS

TOULEFER S. A. - Place de l'Hôtel-de-Ville 9

- 17 Ruau, Charles, boîtier.
Delachaux, Henri, guill.
Froidevaux, Francis, décoteur.
Matthey, Fanny Vve, ménag.
- 19 Bauer, Hri, Vve, propr. et mén.
Schmidt, René, ressorts.
Brandt-Robert, Eug., rem.
Berger, Chs fils, magasinier.
Bauer, Henri, boîtier.
Berger, Chs, boîtier.
Marchand, Emma, ménagère.
- 21 Ducommun, Jles-Hri, propr. et horloger.
Kernen, Elise, ménagère.
Hoppler, Willy, bij. sertiss.
Bacuzzi, Eliseo, mineur.
Magnin, Julien, remont.
Vuille, Vve de Paul, mén.
Girard, Marie, Vve, s. prof.
Niederhauser, Alf., o. ressorts.
- 23 Commune, propriét.
Naine, Fanny, Vve, ménag.
Landry, Maurice, acheveur.
Peçon, Chs, boît.
Hertig, Henri, administrat.
Tissot, Roger, remont.
Salvadé, Henri, Vve, poliss.
Rohr, Gottl., empl. post.
Naine, Numa, dégrossisseur.
Baumann, Arlès, horloger.
Peter, Albert, horloger.
- 25 Commune, propriét.
Muller, Hri, remont.
Ducommun, Mcel, fondeur.
Von Gunten, Chs, sert. mach.
Landry, Ges, pivot.
Peçon, Germain, boîtier.
Baumann, Hri, remont.
Galland, Fritz, boît.
Jeanrichard, René, boîtier.
Houriet, Julien, horloger.
Schaffroth, Alexandre, man.
- 27 Commune, propriét.
Jacques, Chs, Mme.
Jeanneret, E., Vve, ménag.
Cachelin, Louise, aiguilles.
Calame, César, mécanicien.
Naine, Arn., boîtier.
- 27 Banz, Georges, remonteur.
Surdez, Gérard, horloger.
Jaquet, Robert, mécan.
Donzé, Virgile, boîtier.
Aeschlimann, Edouard, grav.
- 29 Commune, propriét.
Schupbach, E., boîtier.
Huguenin, Arthur, rem.
Rochat, Emile, remont.
Baur, Otto Vve, ménagère.
Meyer, Antoine, serr.
Peter, Paul, remonteur.
Juvet, Hri, remont.
Guillod, Ern., pend.
Tellenbach, Chs Vve, finiss.
- 31 Commune, propriét.
Ducommun, Fernand, étamp.
Ducommun, Chs, ressorts.
Bähler, Ele, remont.
Heger, Ed., remont.
Wyssenbach, Elisabeth, instit.
Sandoz, Albert, Mme.
Monnier, Henri, manœuvre.
Jaquet, J., Vve, ménag.
Étienne, Ele-Ern., boît.
Delapraz, Louis, typographe.

Place d'Armes (Rue de la)

- 1 Coopératives Réunies, propr. et épicerie-laiterie.
Calame, Adr., dégross.
Kaufmann, Emile, négociant.
Cattin, Jules, repasseur.
Favre, Chs, horloger.
Hennin, Ernest, horloger.
Béguin, Wm, ressorts.
Surdez-Aubry, Alb., remont.
Stucki, Marg., coutur.
- 1bis Coopératives Réunies, prop.
Gigon, Lisa, ménagère.
Jeanneret, Raoul, mécanic.
Cattanéo, Umb., peintre.
Biedermann, Marthe, vendeuse.
Steck, Marcel, horloger.
Robert, Henri, négociant.
Fink, Alexandre, pierriste.

- 2 Piffaretti, Angelo, com. post. et propriétaire.
Schneider, Alb., représ.
Tschanz, Fritz, masseur.
Péquignot, Léon, colporteur.
Rattagi, Rose, ménagère.
Cartier, Alphonse, repass.
Scherler, Otto, serrurier.
Thiébaud, J., ménagère.
- 3 Gander-Pittet, P. Vve, propr. et ménagère.
Glaiser, Louis, ressorts.
Diserens, Albert Vve, coutur.
Peter, Emma, institutrice.
- 3a Gander-Pittet, A. Vve, propr. Perret-Leuba, Js, entrep. carr.
Steffen, Mme, repasseuse.
- 4 Piffaretti, Angelo, propr.
Huguenin, Achille, portefaix.
Robert, Louis, ressorts.
Treyvaud, Rob., commission.
Bagliani, Aimé, man.

Place de l'Hôtel-de-Ville

voir Hôtel-de-Ville (Place)

Place Neuve

- 2 Soder-Von Arx, A., propriét. et magasin chaussures.
Soguel, Jacques Vve.
Soguel Frères, atel. grav.
- 4 Soder-Von Arx, prop.
Grossenbacher, Paul, quincaill.
Hitz, Alfred, md de bestiaux.
Soguel-Luthy, Gustave, grav.
Vermot-Droz, O., pianos.
- 6 Farny, Hoirie, prop.
(Gér.), Jacot-Guillarmod.
Boissenot, Yvonne, fleuriste.
Adam, Paul, fondé de pouv.
Brandt, Eug., comest. (mén.)
Thorens, Henriette, compt.
Vuilleumier, Jacques, échapp.
Ducommun, Henri, Vve, caout.
Bilat, Joseph, méd.-dent.
Guy-Donzè, Ern., café-brasser.

- 6 Bell, boucherie.
Lüdy & Cie, opticiens.
Meyer, E., Au Gagne-Petit.
Assemblée philanthropique.
Vaucher, Violette, couturière.
Vernier, Paul, horloger.
Gilgen, Marcel, assurances.
Théraulaz, Jos., ag. de police.
- 8 S. A. de l'Immeuble, propr.
(Gérant) B. Wille.
Wille-Notz, mag. alimentation.
Kernen, Louis, comestibles.
Bech, William, rentier.
Eigeldinger, Amélie, ménagère.
Favre, Georges, horloger.
- 8a Bech, William, prop.
Desgouilles, B., repass. à vap.
- 10 Gurtner, A., propr. et pâtiss.
Charrière, Alb., boîtier.
Loosli, Ida, assist. dentaire.
- 12 Jaquet, Aug., propr. et not.
Sté de Consommation, chauss.
Kestli, Robert, ménag.
Jaquet, Caroline, ménag.
Welten, Eugène Vve, tempér.

Pont (Rue du)

- 1 Temple national.
- 2 Witschi, Marie-A., propr.
(Gér.) A. Jeanmonod.
Pétermann, Paul, remonteur.
Erard, Léon, remont.
Poste de sec. de l'Arm. Salut.
- 4 Thiébaud, Hoirie, prop.
Droz, Arm., manœuvre.
Thiébaud, Marie Vve, ménag.
Thiébaud, Louis, fab. d'horl.
Simonet, A., horloger.
Voirol, Léon, garc. d'office.
- 6 Froidevaux-Vuille, Vve, prop. et ménag.
Genova, Jeanne, couturière.
Guyot, Aug. Vve, ménagère.
Magnin, André, mécanicien.

- 8 Amez-Droz, frères, propr.
Ducommun, Francesca Vve, pol.
Schürch, Nestor, ébéniste.
Grünberg, Gges, bijout.
Holzhauer, Martha, ménag.
Jacot, Ed. Vve, ménag.
Kilcher, Gaston, domestique.
- 10 Amez-Droz frères, propr.
Senn, Robert, fonctionn.
Naine, Albert, horloger.
Stockburger, Chs, emboît.
Fluckiger & Cie, fab. boîtes.
- 11 Grosjean, Amélie, propriét.
(Gér.), P. Feissly, Paix 39.
Faivre, Léon, commissionnaire.
Leschot, Ami, empl. tram.
Droz, Jean, commissionnaire.
Benoît, Edouard, comptable.
Châtelain, Léa, Vve, poliss.
- 12 S. A. de l'Immeuble, propr.
(Gérance) Bureau Pont 14.
Tuscher, Paul, industriel.
Monnier, Hri, doct.-méd.
Matthey-Jaquet, Paul, indust.
Matthey-Jaquet, Adr., industr.
- 13 Grosjean, Amélie et Hri, propr.
(Gér.), P. Feissly, Paix 39.
Jodry, H. Vve, ménagère.
Humbert, Alcide, manœuv.
Ganguillet, Roger, manœuv.
Grosjean, Amélie, ménag.
- 14 S. A. de l'Immeuble, propr.
(Gérance) Bureau Pont 14.
Kolb, Chs, concierge.
Matéjac S. A., horlogerie.
- 15 Nuding, Marg, propriét.
(Gérant), P. Feissly, Paix 39.
L'Eplattenier, Louise, journal.
Ganguillet, Marc Vve, ménag.
- 16 Ulrich-Maurer, Anna Vve, propr.
et s. prof.
Dubochet, Fréd., commis.
Fer, Henri, négociant.
Reymond, Marc, manœuv.
- 17 Nuding, Marg, propriét.
(Gér.), P. Feissly, Paix 39.
Favre, Lina, ménagère.
- 17 Berberat, Albert, boîtier.
Barbezat, Samuel, horloger.
Perrinjaquet, Adr., mécanicien.
Magnin, Louis, serrurier.
Hirt, Edouard, émail.
- 18 Ulrich-Muhlebach, Chs, Vve, pr.
et sans prof.
Ducommun, Chs, Vve, mén.
- 19 Wille-Robert, Emma-Lse, prop.
Gibellini, Roméo, ébéniste.
Wille, Melles.
Wille, Léon, représent.
Jent, Marie, ressorts.
Froidevaux, Marie, ménagère.
Fleury, Léon, remont.
Jeannet, Alice.
- 21 Bolle et Dumont, prop.
Cochard, Aug, manœuv.
Humbert, Edouard, empl. tram.
Savary-Favre, Léonie, rent.
Eckert, Alfred, commis.
Perret, Vve Fanny, ménag.
Lœtscher, Johann Vve, ménag.
- 25 Ulrich, frères, prop.
Brasserie de la Comète.
- 32 Kühfuss-Betschen, Jules, prop.
(Gér.), A. Bolle.
Houriet, Robert, horloger.
Robert, Emile, charpentier.
- 32a Jacot-Matthey, Arn., propr. et
boîtier.
Binggli, Ad., mont. Us. gaz.
Frey, Louis, facteur.
Limito, Chs, poliss. boîtes.
- 34 Jacot, Arn., propr.
Cuenat, Georges, manœuv.
Genier, Louis, domestique.
Fellmann, Blulette Vve, s. prof.
Frey, Chs, s. profession.
Mantegani, Alex., maçon.
Andrié, Chs, horloger.
- 36 Bobbia & Mariotti, propriét.
(Gér.) R. Bolliger, Fr.-Cour. 9.
Kaufmann, Elisab. Vve, mén.
Bobbia, Rodolphe, entrepren.
Mæder, Ern., charron.

- 36 Geiser, Arm., chauffeur.
Rusconi, Henri, peintre.
Lardon, Jules, mécan.

Postiers (Chemin des)
(quartier du Succès)

- 6 Droz, Adolphe, propriétaire.
(Gér.), A. Blanc, Ld-Rob. 66.
8 Droz, Adolphe, propr.
10 Pécaut, Caroline, propr.
(Gér.) A. Jeanmonod.
Borel, Arthur, visiteur.
Pécaut, Mmes, ménag.
Robert, Paul, graveur.
15 Ryter, L., propr., méc. C. F. F.
16 Huguenin, L., propr., emp. post.
17 Hauser, Ed., prop. et empl CFF.
18 Imhof, O., prop. et empl. post.
Ochsenbein, Ern., empl. post.
19 Sandoz, Jean, prop. et commis.
21 Pierrehumbert, Edm., emp. post.
et propr.
23 Vuille, Art., propr. et bibliot.
24 Guillod, Ed., pr. et retr. C. F. F.
25 Dreyer, Ad., propr.
Jeannet, Alb., commis.
26 Schaller, Alb., pr., commis post.
27 S. I. I. P., propr.
Dubied, Chs, soud. assortim.
Cuche, Edm., réglleur.
Nicolet, Roger, remonteur.
Klink, Ern., mécan.
Junod, Alfr., horloger.
28 Jeanmairet, Hri, pr. et boîtier
29 S. I. I. P., propr.
Junod, Alf., remont.
Berberat, Paul, boîtier.
Aubry, Georges, horloger.
29 Blank, Gges, empl. C. F. F.
Jeanrenaud, Edg., cadrans.
Grob, Jean, manœuvre.

- 30 Bösiger, Edm., propr. et retr.
Bourquin, Ulysse, horloger.
31 Bron, Aimé, pr. et méc. C.F.F.
32 Ochsenbein, Hans, emp. post.
et propr.

Pouillerel (Chemin de)

- 1 Ducommun, Jacques, propr. et
fournituriste.
2 L'Eplattenier, Charles, prop. et
peintre-statuaire.
3 Dubois, Lucien, pr. et négoc.
4 Vuille, Arn., prop. et commis.
Rossel, Sam., horloger.
4a Magnin, Pierre, propr. et retr.
5 Jeanneret, Léa, propr.
Jeanneret, Jules, horloger.
5a Bilat, Marcel, propr. et horl.
6 Stotzer, Albert, propr., profess.
à l'école de mécanique.
Voumard, Rob., instit.
7 Jeanmairet, Gne, propriétaire.
Jeanmairet, Ed., mécan.
8 Morf, Ernest, propr. et technic.
11 Aubert, Wm, pr. et prof. retr.
Pierrehumbert, André, institut.
12 Welti, Ernest, propr. et direc.
Caisse Nat. assur.

Premier Août (Rue du)
(Beauregard)

- 1 Gigon, Ulysse, propr. et boît.
Berset, Denis, gde communal.
Sandoz, Henri, horloger.
Comte, Paul, boîtier.
Camenzind, Gottl., grav.
3 Gagnebin, Edouard, propr. et
prof. retraité.
Bachmann, Gges, remont.
Caussignac, Léo, réglleur.
Vuille, Louis, remonteur.

COUPELLERIE - BROSSERIE - CORDERIE
TOULEFER S. A. - Place de l'Hôtel-de-Ville 9

- 13 Castioni, enfants, propr.
(Gér.), Jeanmonod, A., Parc 23.
Gauthier, Chs, remonteur.
Castioni, Henri, surveillant.
- 33 Commune, propriét.
Ecole de Commerce.
Surdez, Alphonse, concierge.
- 39 S. A. Beauregard, propr.
Buess, Gagnebin & Co., horl.
Buess, Charles, fab. d'horlog.
Berthet, Paul, concierge.

Premier Mars (Rue du)

- 3 Lysack, Ryven, propr.
(Gér.) P. Feissly, Paix 39.
Krœpfli, Marcel, hôtelier.
Hôtel du Guillaume-Tell.
- 4 Lysack, Ryven, prop. et négoc.
(Gér.) P. Feissly, Paix 39.
Droguerie Robert-Tissot, Jules.
Salvisberg, Walther, coiffeur.
Trachsel, Otto, boucher.
Calame, Louise, tailleuse.
- 5 Lysack, Ryven, propr.
(Gér.) P. Feissly, Paix 39.
Sterbenc, A., lainages.
Grandjean, Germaine, négoc.
Brandt, Julien, cordonnier.
Courvoisier, Armand, négoc.
- 6 Hiltbrand, Alf., prop. et nég.
(Gér.), P. Feissly, Paix 39.
Comtesse, Louis, remonteur.
Barbezat, Gges, graveur.
Weick, Willy, cadrans.
Marchand-Weber, Osw., négoc.
Ruegsegger, Chs-Edouard.
- 7 Perret-Savoie, H. & A., ép. et pr.
Röthlisberger, Gottf., taill.
- 7a Schmidt, Esther, propriét.
Schmidt-Mathey, H., café
- 8 Geiger et Courvoisier, Hoirie,
propriét.
(Gér.) Schlunegger, C., Tuil. 30.
Testarini, Pierre, cordonnier.
Gerber, Alfred, manœuvre.
Stiglio, Romano, menuisier.

- 8 Dängeli, Louis, manœuvre.
Houriet, Jules, remonteur.
Kobel, Rosina, horlogère.
- 9 Nicolet-Droz, Fanny et enf., pr.
(Gér.) R. Bolliger, Fr.-Cour. 9.
Huguenin, Vve, Marie, mén.
Reichen, Caroline, café.
- 10 S. A. de l'Immeuble, propriét.
(Gér.) R. Bolliger, Fr.-Cour. 9.
Bichsel-Oppliger, J., rem.
Aubry, Arnold, manœuvre.
Deschamps, Henri, caviste.
Paratte, Berthe, ménagère,
Maurer, Ed., manœuvre.
Jeanneret, Arn. Vve, ménag.
Rérat, Elisa, Vve, ménag.
- 10a Laager, Hoirie, propriétaire.
Andrey, Eugène, meubles.
Laager, Roger, ach. échapp.
Laager, Louis, s. profession.
Laager, Laure Vve, ménagère.
Willener, Louis, manœuvre.
- 11 Jakob, Benedicht, Vve, propr.
(Gér.) E. Henrioud, Paix 33.
Mutti, Emile, remonteur.
Mutti, Willy, vendeur.
De Siebenthal, Julien, serg. pol.
- 11a Galland-Junod, succ. d'Adèle,
propr.
(Gér.) E. Henrioud, Paix 33.
Benoit, Aimé, charcuterie.
Juillet, Laure, o. aiguilles.
- 12 Schneider, Hoirie.
(Gér.) Ch. Schlunegger, Tuil. 30.
Fehr, Léon, fabr. cadrans.
Jouffroy, Eug., boiss.-vannier
Michel, Pierre, pierriste.
Châtelain, Arn., emboiteur.
- 12a Parietti, Jaques, prop.
(Gér.) Blanc, A., Léop.-Rob. 66.
Heger, Roger, ébauches.
Bouverat, Elisabeth Vve, mén.
Gorgerat, Alp., Vve de, mén.
Portner, Emile, facteur.
- 12b Paux-Furlenmeyer, Cra, prop.
et ménagère.
Paux, Victor, commis.

- 12b Rœsli, Xavier, manœuvre.
Klœti, Edouard, menuisier.
- 13 Hegar, Hélène, propr.
(Gér.) Humbert, Marc.
Regazzoni, Arnold, horloger.
Richardet, Emile.
Erard, Cecile, ébauches.
Bosson, Gustave, Vve, mén.
Huguenin, Fanny, ménagère.
Bechler, Paul, ébéniste.
- 14 Schœpf-Courvoisier, J., Vve, pr.
et ménagère.
Mutti, Emile, primeurs.
Klaye, Marg. Vve, coutur.
Steininger, Jules, man.
- 14a Perrin, Wilhelm, propriét.
Hayoz, Louisa, cadrans.
Lab, Michel, boîtier.
Scheidegger, Willy, horloger.
Bourquin, A., empl. us. gaz.
- 14b Stettler, Ls, propr.
Amstutz, Numa, boucher.
Guttman, Rob., aide monteur.
- 14c Fetterlé, Ed., succ., propr.
(Gér.) A. Blanc, Ld-Rob. 66.
Voumard, Albert, remonteur.
Pelletier, Victor Vve, ménag.
Cattin, Alcide, boîtier.
Berthoud, A., horloger.
Bertholet, Louise, ménagère.
Von Allmen, Emile, ferblant.
Beiner, Th., horloger.
- 15 Union cathol. Soc. Immob. pr.
Librairie catholique.
Cercle cathol. romain.
Grosгаudenier, Ls, tenancier.
Girardin, Arm., négociant.
Hess, Chs, m, coiffeur.
Godat, Marcel, boîtier.
- 15bis Un. cathol. Soc. Immob. pr.
Jeanneret, Gust., négociant.
Imprimerie des Corporations.
Augsburger, Arnold, boîtier.
- 16 Hofmann-Lory, R., pr. et mén.
Stauffer, Jean, empl. tram.
Sunier, Aug., manœuvre.
- 16a Eigenheer, Arn., pr. et retr.
Wenger, Henri, électricien.
Theurillat, Berthe Vve, ménag.
- 16b Torriani, Alph., prop. et rent.
Gobet, L., comm. œufs.
Arm-Dupan, Laure, ménag.
- 16c Cellier, Ed., prop. et m. men.
Rufenacht, René, commis.
- 17 Hitz, Alfr., propriétaire.
Genier, F., commissionnaire.

Président Wilson (Rue du
(Succès))

- 1 S. A. de l'Immeuble, propr.
(Gér.) A. Jeanmonod.
Parel, Ed., caviste.
Rozat, Tell, graveur s. acier.
- 2 Beau-Soleil Est S. A., propr.
(Gérant), A. Jeanmonod.
Schwob, Paul, fabr. horlog.
Picard, Edmond, fab. horlog.
- 3 Huguenin, Hri, pr. et retraité.
Donier, Gaston, lithographe.
Monnin, Arthur, horloger.
- 5 Fassnacht, Alb., propr. et fab.
de cadrans.
Soldanelle S. A., fab. cadr.
Jeangros, Joseph, cadrans.
- 6 Mirela S. A., propr.
Hirsch, Félix, fabr. horloger.
- 8 Beau Soleil sud S. A., propr.
Hirsch, Louis, fab. horlogerie.
- 10 Perret, Samuel, propr.
Schwob, Maurice, fab. horlog.
- 12 Calame, Marcel, propr. et dé-
corateur.

Prévoyance (Rue de la
en dessus de l'Hôpital.

- 86 Colomb, Paul, prop. et rem.
Augsburger, Jean, emboît.

Quincaillerie - Serrures - Outillage
TOULEFER S. A.

Place de l'Hôtel-de-Ville 9

- 90 Chédel, Ulysse, prop. et man.
Besançon, Marcel, commis.
Guenin, Auguste, ébéniste.
Voser, Joseph, mécanicien.
- 92 Droz, Pierre, prop. et appar.
Leuba, Gges, remont.
Brechtbuhler, Marg. Vve, mén.
- 100 Wuilleumier, Rog., pr. et pât.
Wuilleumier, Luc, pos. cadr.
Ducommun, Chs, manœuvre.
Choux, Irma, vendeuse.
- 102 Robert-Aeschlimann, Em., pr.
et dégross.
Von-Allmen, Alb., motos, radio.
- 3 Monnin, André, remonteur.
Muller, Rose, ouvr. ébauches.
- 4 S. A. de l'Immeuble, propr.
(Gér.) Louis Macquat, Fleurs 6.
Humbert, Lucien, restaurat.
Perret, Arn., man. gaz.
Vuille, Paul, mécanicien.
Pythoud, Marcel, nickeleur.
- 4a S. A. de l'Immeuble, propr.
(Gér.) Ls Macquat, Fleurs 6.
Jeanneret, Alb., émailleur.
Ranzoni, Rosa, lessiveuse.
Perret, Marcel, manœuvre.
- 5 Sandoz, Gaston et Laure, pr.
Boichat, Alfr., remonteur.
Bœhnen, Victor, grav.
Vuillemin, Irène, ménagère.
Guiliano, Marg., repasseuse.
Sollberger, Ern., maçon.
Droz Gges, man. S. Industr.
Botteron, Arn., domest.
Stoll, Paul, pendants.
Frank, Elise, ménagère.
Hirt, Ulysse, s. prof.
Balmer, Alfred, manœuvre.

Progrès (Rue du)

- 1 Bolliger, Mcel, propr. et serr.
(Gér.), Jeanmonod, A., Parc 23.
Calame, Alb., boîtier.
Droz, Chs, boîtier.
Marcodini, Pl, manœuvre.
- 1a Bolliger, Marcel, prop.
(Gér.) Jeanmonod, A., Parc 23.
- 2 S. A. de l'Immeuble, propr.
(Gér.) Ls Macquat, Fleurs 6.
Fasnacht, Gust., empl. tram.
Hertig, Marcel, ressorts.
Dubois, Vital, horloger.
Hennet, Chs, ach. échapp.
- 2a Dreyer, Christian, boucher et
propriétaire.
- 3 S. A. de l'Immeuble, propr.
(Gérant), A. Jeanmonod.
Bernhard, Emile, ressorts.
Donzé, Germain, boîtier.
Belletti, Primo, manœuvre.
Gunther, César, remont.
Aellen, Math., ménagère.
Erard, Rod., commission.
Michel, Isid., Vve, ménag.
Calame, Chs, ressorts.
Pelletier, Paul, horloger.
Jacot, Alc., empl. tram.
Racine, Marc, cadrans.
Devaud, Jeanne, polisseuse.
- 6 Martin-Montandon, Bl., prop.
(Gérant) Blanc, A., L.-Rob. 66.
Lauber, Wm, pierriste.
Robert, James, manœuvre.
Erard, Rosa, aide.
Graber, Adèle Vve, ménagère.
Donzé, Paul, ressorts.
Cattin, Jules, empl.
- 7 Gostely, Louise-Elvire, propr.
(Gér.) R. Jacot-Guillarmod.
Rohrbach, Fritz, jardinier.
Piaget, Arnold, doreur.
Marti, Fritz, ingénieur.
Schärer, L., Mlle, aiguilles.
Münger, Olga, mén.
Vuille-Emery, Aur., ressorts.
Huguenin, Gges, mécanic.
- 8 Vermot-Blattner, Marthe, prop.
von Arx, Alb., mécan.
Tripet, Marcel, mécanicien.
Moritz, Louisa, vendeuse.
Prétôt, Walther, boîtier.
Fahrer, Fritz, boîtier.

- 9 Giovannoni, C., prop.
(Gér.) E. Henrioud, Paix 33.
Klaye, Chs, tourn. ébauches.
Henzi, Ida, journalière.
Hänni, Henri, emboîteur.
Von Känel, Aug., secrets.
- 10 Gobat, Ali, propr. et cafetier.
(Gér.) A. Blanc.
Froidevaux, Rose, journalière.
Marchand, Ali, manœuvre.
- 11 S. A. de l'Immeuble, propr.
(Gér.) Gérances & Cont. S. A.,
Cuche, Marcel, horloger.
Hintzy, Jules, emboîteur.
Pumpel, Chs, électr.
Descombes, Louise.
Matthey, Maurice, bijoutier.
Von Arx, Alb., mécanicien.
- 11a Mairot, Lucie, propr.
(Gér.) R. Bolliger, Fr.-Cour. 9.
Bono, Louis, scieur.
Humbert, Jâmes, commis.
Vauthier, Aline Vve, ménag.
- 12 Temple allemand.
- 13 Affolter-Hertig, propriétaire.
Laut, Jean, tailleur.
Osler, Ant., manœuvre.
Kuhn, J., mécanicien.
Siegenthaler, émailleur.
Rufener, Mathilde, ménagère.
Winter, Fçois, tapis.
Loetscher, Armand, grav.
Châtelain, Alexis, f. pignons.
- 13a Mairot, Lucie, propr.
(Gér.) R. Bolliger, Fr.-Cour. 9.
Ansola, Ida, journalière.
Rihs, Alf., commissionnaire.
Hamel, Arn., boîtier.
Cavargna, Louise, ménagère.
Berger, Rose Vve, ménag.
Vuille, Arm., magasinier.
- 14 Société de construct., prop.
(Gér.) R. Bolliger, Fr.-Cour. 9.
Malcotti, Guido, peintre.
Genin, Adonis, bûcheron.
Pietri, Pio, bijoutier.
- 15 Gass, Albert, prop. et rentier.
Müller, Albert, boulanger.
Dubois, Chs, appareilleur.
Jaccard, Marc, boît.
- 16 Société de constr., prop.
(Gér.) R. Bolliger, Fr.-Cour. 9.
Lugeon, Edouard, boîtier.
Huguenin, John, ébauches.
Boillat, André, remonteur.
Maillard, André, mécanicien.
- 17 Fuhrer, Louis, prop.
Froidevaux, Paul, combustibl.
Jäger, Reinold Vve, ménag.
Monbaron, Maurice, sertisseur.
Python, Marie, Vve, ménag.
Froidevaux, Ida, ménagère.
- 17a Froidevaux, Paul, pr. & comb.
- 18 Société de construction, pr.
(Gér.) R. Bolliger.
Nemitz, Fernand, boîtier.
Zaugg, Robert, commiss.
- 19 Baratta, Jos., Bonardi, Fr., pr.
(Gér.) E. Henrioud, Paix 33.
Boss, Ernest, menuisier.
Gloor, Jacob, m. cordonn.
Madliger, Fritz, sertiss.
Scheurer, Fritz, Vve.
Bonardi, Hri Vve, négoc.
Jeanrenaud, César, pierriste.
Weissbrodt, Aug., serr. (mén.)
- 20 Hänni, Paul et ses enf., propr.
(Gér.) Bolle, A., Promen. 2.
Dellenbach, Fritz, boît.
Mistely, Aug., Vve, ménag.
Monnier, Louis, fabricant.
Dubois, Alfred, horloger.
- 21 S. A. Immobilière Progr. 21, pr.
(Gér.), P. Feissly, Paix 39.
Dubois, Marcel, épicier.
Brandt, Marie, mén.
Pictet, Louis, pendants.
Baudois, Edm., chauffeur.
Cattin, Jules, remonteur.
- 22 Imer, Hoirie, propr.
Maleszewski, Vital, horloger.
Imer-Douillot, Louis, Mme.

SKIS - LUGES - PATINS

TOULEFER S. A. - Place de l'Hôtel-de-Ville 9

- 22 Meusy, Aug., horloger.
Douillot-Imer, M., Vve, s. prof.
Hübscher, Alb., retraité.
Beretta, René, méc.-dentiste.
Imer-Rosat, Alice, Vve, mén.
- 24 Eglise indépendante.
- 27 Halle de gymnastique.
Commune, prop.
- 36 Chapelle méthodiste.
Süss, Philippe, pasteur.
Anderès, Fritz, boucher.
- 37 Banque Cantonale, propr.
Société de Consommation.
Droz, Fernand, fab. horlogerie.
Schmidt, Ewald, fab. horlog.
Mathey, Ed. Vve, ménagère.
- 38 et 40 Technicum Comm., prop.
Guy-Pellaton, S., dir. de l'horl.
Schenkel, Henri, direct. de la
mécanique.
Châtelain, Arnold, secr. compt.
du Technicum.
Musy, Marcel, concierge.
Musée d'horlogerie.
Bur. off. de contrôle de la
marche des montres.
Exposés d'invention et marques
de fabrique, ouvert au public
lundi de 2 h. à 4 h., vendredi
de 5 h. à 8 h.
- 39 Borle, Emile, Vve, pr. et mén.
Borle, Emile, ouvr. dames.
Wirth, Gustave, élect.
Fuchot, Lucien, graveur.
- 41 Matthey-Doret, Eva, propr. et
sans profession.
Jung, Ed., poliss. boîtes.
Jeanrenaud, Jeanne, nickeleuse.
Simmen, Ern., industriel.
Jacot, Lina Vve, ménagère.
- 42 Wille-Jenny & enfants, prop.
(Gér.) P. Feissy.
Succursale des Postes.
- 43 S. A. les Sapins, propriétaire.
Châtelain, Gérard, négociant.
Brossin, Julien, mécan.
- 43 Redard, Berthe, institutrice.
Bergheimer, Léon, voyageur.
Steiner, Marie Vve, ménagère.
- 45 Didisheim, Hri-Albert, Vve,
prop. et sans profession.
Hemmeler, Paul, Vve.
Heer, Wilh., concierge.
- 47 Perrenoud & Courvoisier, pr.
(Gér.) Ern. Henrioud.
Meylan, Elie, ach. échapp.
Humbert, Gaston, cuisinier.
- 48 Société de Tempérance, La
Croix-Bleue.
Cuenin, Justin, concierge.
- 49 S. A. du Progrès, prop.
Houriet, Eug., fab. cadrans.
Ducommun, Louis, horloger.
Huguenin, Herm., pr. Ec. horl.
Dubois, Sarah, ménagère.
Bourquin, René, tapissier.
- 51 Berthoud-Hugoniot, hoirie, pr.
Universo No. 2, fab. aiguilles.
Berthoud, Willy, fab. aiguilles.
Berthoud-Hugoniot, Mme, s. pr.
- 53 Berthoud-Hugoniot, hoirie, pr.
Universo No. 2 (bureau).
Berthoud, Willy, fab. aiguilles.
Calame, Georges, commis.
Stuedler-Robert, Vve, s. prof.
- 57 Courvoisier-Schüpfer, Hél., pr.
Courvoisier, Al., m. photograv.
Jeanrenaud, Marthe, commis.
Jeanneret, Ern., fournisseur.
Aellen, Daniel, graveur.
Huguenin, Marie, rentière.
Jacot, Sophie, institutrice.
Morf, Gottfr., mécanicien.
- 59 Matile, Colette, propr.
Hunziker, Eugène, cordonnier.
Domon, Jules, décorateur.
Gerber, Armand, commis.
Perrenoud, Vve Ls, fin. boîtes.
Ruedin, Arth., termineur.
Matile, Albert, remont.
Ferrat, Will., remont.
Tissot, Ed., commis.

- 61 Huggler-Gonset, Jacob, prop.
et atelier de dorages.
Sunier, Jules, manœuvre.
Cuche, Wm., manœuvre,
Matthey, Roger, boîtier.
Monnin, Pierre, boîtier.
- 63 S. A. de l'Immeuble, propr.
(Gér.) Chs Robert-Tissot.
Vallat, Henri, café.
Robert-Tissot, Chs, conf.-pât.
Imhof, Henri Vve, s. profess.
Hürst, Chs, comptable.
- 63a S. A. de l'Immeuble, propr.
Robert-Tissot, Chs, confis.
- 65 Schär, enfants de Th., prop.
Schaer-Nicora, Mme, ménag.
Monnin, Vve A., café-brass.
Schær, Roger, peintre.
- 65a Schär, Vve de Th., propriét.
Schær, Roger, peintre.
Rodé-Kaufmann, G., combust.
- 67 Heiniger, Andreas, prop.
Perrin, Georges, manœuvre.
Dessaules, O., horloger.
Rochat, Chs, Vve, horloger.
Burri, Lydia, empl.
- 68 Magnin-Jacot, Jules, Vve et
fils, prop. et mécanicien.
Mosimann, Ernest, typogr.
Jacot, Chs, vérif. poids et mes.
Tripet, Paul, instituteur.
Zürcher, Gges, soud. assort.
Daucourt, Const, cond. C.F.F.
Ducommun, Chs, cadrans.
- 69 S. A. de l'Immeuble, propriét.
(Gér.) Gérances & Cont. S. A.
Robert, Ernest, remonteur.
Perrin, Albert, emboîteur.
Borgognon, Hortense, instit.
Houriet, René, émailleur.
- 69a S. A. de l'Immeuble, propr.
(Gér.) Gérances & Cont. S. A.
Knörr, René, ferblant. (atel.)
- 71 Vogel, Paul-Em., succ., prop.
(Gér.) A. Jeanmonod, Parc 23.
- 71 Racine, Lucie Vve, ménag.
Mayer, Wm, boîtier.
Bossard, Rose Vve, s. prof.
- 73 Tripet, Henri, prop.
Sandoz-Tschantré, Fritz, Vve.
Béguelin, Arnold, lithographe.
- 73a Tripet, Hri, prop. et pol. boîtes.
- 75 S. A. de l'immeuble, propr.
(Gér.), Bauer, Armand.
Zaugg, E., manœuvre.
Cattin, G., horloger.
Bauer, Arm., empl. C. F. F.
Droz, P., manœuvre.
- 77 Jamolli, enfants d'Hri, propr.
(Gér.), Dr A. Bolle, Prom. 2.
Jamolli, Hri, Vve, primeurs.
Jaccard, Adèle, instit. retraitée.
Landry, Xavier Vve, horlog.
- 79 Griffon-Jeanmaire, Pl., Vve, pr.
et ménagère.
Girard, Marcel, horloger,
Houriet, Walter, mécanicien.
Bouvier, Constant, manœuvre.
- 81 Tripet, Hri et Alb., pr., grav.
Tripet, Elisa, Vve, ménag.
Badetscher, Félix, ébéniste.
- 81a Tripet, Henri & Albert, prop.
Bourquin, mécanicien.
- 83 Maino, Eug., propr. et menuis.
(Gér.) Gér. & Content. S. A.
Robert, Marcel, horloger.
Junod, Arnold, boîtier.
Pfister, Herm., anneaux.
- 83a Maino, Eug, propr. et menuis.
(atelier).
- 84 Schorn, Chs-Alb., propr.
(Gér.), P. Feissly, Paix 39.
Weissbrodt frères, fab. potag.
- 85 Allioli, Santino, propr. et peint.
(Gér.) Gér. & Content. S. A.
Bossset-Erb, Emile, remont.
Jodry, Arn., boîtier.
Stoll, Fanny, o. aiguilles.
- 85a Allioli, S., prop. et at. gyps.

TOULEFER S. A. Place de l'Hôtel-de-Ville 9
TOUT POUR LE MÉNAGE :

- 87 Paratte, Alexandre, propr.
et maître cordonnier.
Bür, Albert, boîtier.
Brossard, Jeanne, horlog.
- 88 Coopér. Réunies, pr., épicer.
Faivre, Paul, boîtier.
Diacon, William, remonteur.
- 89 Zbinden-Moser, Léon. propr. et
sans prof.
Châtelain, Georges, boîtier.
Bill, Jean, m.-boulanger.
Chédel, Louis, nicketeur.
- 89a Zbinden, Léon, propr.
Sandoz, Pauline, s. profes.
Stæger, Pierre, o-serrur.
Langel, René, typographe.
- 89b Zbinden, Léon, propriét.
Romy, Martha, repass. ling.
Girard, Chs, boîtier.
Lehmann, Suz. Vve, ménag.
Perrelet, Lise, ménagère.
- 90 Kunz, Sel.-Léon, propr. et sans
profession.
- 91 Société l'Abeille, propr.
(Gér.) E. Henrioud, Paix 33.
Chapuis, Bertha et Léa, ouvr.
Muhlethaler, Arth., prof. dess.
Girardin, Paul, pos. cadrans.
Jacot, Philémon, s. prof.
- 91a Société l'Abeille, propr.
(Gér.) E. Henrioud, Paix 33.
Vallon, Marg. et Suz., aiguill.
Retler, Chs, ébéniste.
Tarby, Marcel, acheveur.
Robert-Tissot, Pl, remont.
- 92 Kunz, Sel-Léon, propr.
Bernet, Ad., caviste.
Sandoz, Paul, remonteur.
Schær-Chard, L. Vve, mén.
- 93 Société l'Abeille, propr.
(Gér.) E. Henrioud. Paix 33.
Rérat, Henriette, commis.
Leuba, Paul-Aug., ébauches.
Sandoz, Gges, ach. échapp.
- 93a Société l'Abeille, propr.
(Gér.) Ern. Henrioud, Paix 33.
- 93a Jobin, Hélène, mén.
Sandoz, Aug., commissionn.
- 95 Société l'Abeille, prop.
(Gér.), E. Henrioud, Paix 33.
Dübler, Ernest, manœuvre.
Pelletier, Bertha, ménagère.
Hadorn, Louise, Vve.
Cerutti, Jos., maçon.
- 95a Société l'Abeille, prop.
(Gér.) E. Henrioud, Paix 33.
Vallon, Eug., aiguilles.
Houriet, Willy, ferblantier.
Maurer, Cécile, ménagère.
- 97 Société l'Abeille, propr.
(Gér.) E. Henrioud, Paix 33.
Descombes-Favre, Chs, rem.
Lardon, Gges, voyageur.
Bourquin, Léa, ouv. fab.
Petitpierre, Henri, bijoutier.
- 97a Société l'Abeille, propr.
(Gér.) E. Henrioud, Paix 33.
Chédel, Chs, nicketeur.
Evard, Jean, cadrans.
Grossenbacher, Rosa, o. ébauch.
Gentil, Alph., empl. voirie.
- 99 Marchand, Alice, propriétaire.
(Gér.), P. Feissly, Paix 39.
Portenier, Edm., manœuvre.
Fallet, Walter, horloger.
Gasser, Ulysse, coiffeur.
Lœffel, Alfr., Vve, journal.
Kaiser, Alice, cadrans.
Loichat-Jeandupeux, Jules, boît.
Schœpfer-Jacot, Rose Vve, journ.
Magnin, William, chauffeur.
- 99a Comaita, enfants, propriét.
(Gér.), P. Feissly, Paix 39.
Moccand, Marc, serrur.
Luthy, Ch.-Ed., masseur.
Moccand, Lucien, m. serrur.
Testarini, Pierre, cordonnier.
Moccand, Chs, m. serrur.
Moccand frères, atel. serrur.
Marchand, Roger, mécan.
- 101 Monnier, Albert, succ., propr.
(Gér.), P. Feissly, Paix 39.
Jeanfavre, E. Vve, ménag.

- 101 Cuche, Anna, Vve, ménag.
Corlet, André, horloger.
Maire-Perret, Laura, mén.
Klopfenstein, Fritz, horloger.
Landry, Léon, horloger.
Tissot, Jules, horloger.
Burri, Alfr., empl. gare.
Vögeli, Louis, greneur.
- 101a Comaita, enfants, propriét.
(Gér.), P. Feissly, Paix 39.
Besati & Parietti, atel. gyps.
Cuenat, René, manœuvre.
Aubry, Louis, horloger.
Sauser, Ee, Vve, ménag.
Juillerat, Gilbert, bijoutier.
Huguenin, Marcel, horloger.
Leuenberger, Jules, remont.
Schild, Martha, o. fabrique.
- 103 Monnier, Alb., succ., propr.
(Gér.) P. Feissly, Paix 39.
Vaucher, Ed., horloger.
Boss, Lucien, manœuvre.
Favre-Perrenoud, Jules, Vve,
ménagère.
Calame, Samuel, cadrans.
Girardin, Emilia, ménagère.
Jeanmaire, Paul, graveur.
Roulet, Alb., colport.
Lehner, Ruth, ménagère.
Roulet, Bertha, finiss. boîtes.
- 103a Comaita, Chs fils, propriét.
(Gér.), P. Feissly, Paix 39.
Rovarino, Jean, menus.
Weder, Jacob, manœuvre.
Kernen, André, manœuvre.
Vuille, Alph., empl. gaz.
Vuilleumier, Albert, ébéniste.
Maillot, Alain, remonteur.
Zeltner, Gottfried, manœuvre.
- 105 Monnier, Alb., succ., propr.
(Gér.), P. Feissly, Paix 39.
Schenk, Amélie, ouv. fabriq.
Kneuss, Jules, Vve, ébauch.
Droz, Sophie, ouv. fabrique.
Muhlemann, Lydie, épicerie.
Jeanrichard, Arthur, manœuv.
Froidevaux, Paul, horloger.
Matthey, Vve James, ménag.
- 105 Porret, René, pierriste.
Reymond, Jeanne, o. fabr.
- 105a Wahl, Ernest, prop. et épïc.
(Gér.) P. Feissly, Paix 39.
Rothen, Jean Vve, ménagère.
Bouverat, Albert, tripièr.
Girod, Liliane, o. fabrique.
- 107 Société l'Abeille, prop.
(Gér.) E. Henrioud, Paix 33.
Calame, Georges Vve, mén.
Montandon, Armand, poliss.
Steuer, Robert, termineur.
- 107a Société l'Abeille, prop.
(Gér.) E. Henrioud, Paix 33.
Droz, Lucie, ménagère.
Schaller, Suz., poliss.
Zehnder, Emile, o. couronn.
Devins, Germaine, ménagère.
- 109 Société l'Abeille, prop.
(Gér.) E. Henrioud, Paix 33.
Aeberhardt, Fritz, remont.
Gigandet, Valentin, doreur.
Debrot, Hélène Vve, poliss.
Guenot, Romain, empl. C.F.F.
- 109a Société l'Abeille, prop.
(Gér.) E. Henrioud, Paix 33.
Revelli, Louis, manœuvre.
Von Gunten, Aline, Vve, vis.
Amaudruz, Yvonne, journal.
- 111 Société l'Abeille, prop.
(Gér.) E. Henrioud, Paix 33.
Guenot, Maurice, manœuvre.
Matile, Augusta, ménagère.
Châtelain, Ida, ménagère.
Fête, Fanny, ménagère.
- 111a Société l'Abeille, prop.
(Gér.) E. Henrioud, Paix 33.
Allenbach, Aug., ressorts.
Fallot, Elise, Vve, ménag.
Jacot, Aug., émailleur.
Fallot, Marcel, remonteur.
- 113 Société l'Abeille, prop.
(Gér.) E. Henrioud, Paix 33.
Gête, Juliette, ébauches.
Jeanneret, Adrienne, ménag.
Huguenin, Fanny, ménagère.
Tissot, Paul, sertisseur.

- 113a Société l'Abeille, prop.
(Gér.) E. Henrioud, Paix 33.
Haenni, Edmond, boîtier.
Calame, Henri, épicier.
- 115 Kilchenmann, Paul Vve, pr. et
fabr. d'horlogerie.
Schläppi, Gottl., fab. boîtes.
Schläppi & Co, fab. boîtes.
Witz, Emile, typogr.
Bernet, Ad., caviste.
Ochsner, Henri, joaill. sert.
- 117 Droz-Rey, succession, propr.
Jacot, Mlles, poliss boîtes.
Leuba, M. B., dorages.
Matile, A., Vve, ménagère.
Pieren, Aug., chem. retraité.
Lutz, Charles, commis.
Racine, Louis, remonteur.
Lesquereux, Marcel, chauffeur.
Nicolet, Jules, remonteur.
Nussbaum, Saml., concierge.
- 119 Société Anonyme, prop.
(Gérant), P. Feissly, Paix 39.
Alber, Jules, Mme, ménag.
Ramseyer, Gast Vve, o. fabr.
Beiner, Henri, manœuvre.
Nicolet, Emile, graveur.
Sandoz, Ida, pol. aciers
Chopard, Fern., échapp.
Ries, Georges, remonteur.
Jobin, Gaston, nickeleur.
Honsberger, Ernest, ress.
Desvoignes, Léon, remont.
Descombes, Virgile, sertiss.
- 121 Dellenbach, Marcel, prop.
et sans profession.
Bourquin, Edmond, horloger.
Guilloud, Maur., magasinier.
Dellenbach, Chs, commis.
Tripet, Léon, empl. mag
Lebeau, Jules, horloger.
Gerber, Albert, boîtier.
Möschler, Chs, boîtier,
Clivio, Secondo, maçon.
- 123 Nussbaum, Christ., propr.
(Gér.) Dr. A. Bolle.
Kunz, Jean, charpentier.
Rickli, Marcel, horloger.
- 123 Chaboudez, Numa, remont.
Perrin, Lucien, Vve, ménag.
Dubois, William, pivot.
Nussbaum, Christian, man.
Löwer, Fanny, poliss. b.
Quartier, Ele, mécan.
Ramseyer, Pl, commis.
- 125 Schwob, Adrien, prop. et
fabr. d'horlogerie.
- 129 Mira S. A., propr.
Schwob, Armand, fab. d'horl.
Schwob, René, fab. d'horlog.
Schwob, Lucien, peintre.
- 131 Villa les Eglantines (S. A.) pr.
(Gér.) A. Giovannoni.
Willod-Versprille, Arn., direct.
Ducommun, Paul, manœuvre.
Didisheim, André, fab. d'horl.
Junod, Pierre, fabr. boîtes.
Levaillant, Adolphe, sans prof.
Spira, Lucien, Dr, méd.-dent.
- 133 S. A. de l'Immeuble, propr.
(Gér.) A. Blanc, not.
Gorgerat, Raoul, fournitures.
Heger, Jules, échappements.
Heaton, Edw., professeur.
Bolliger, Mthe, stén.-dactyl.
Gøering, Ern., fab. horlog.
Thiébaud, Emile, radium.
Bloch, Marg. Vve, s. prof.
Schwob, Lucien, peintre.
- 135 S. A. de l'Immeuble, propr.
(Gér.) A. Blanc, not.
Stauffer, Justin, retraité.
Perrin, Léon, sculpteur.
Gaberel, Auguste, représ.
Blum, Alb., Vve.
Singer, Paul, fabr. cadrans.
Lemrich, Raoul, cadrans.
Pytel, Benjamin, horloger.
Girardbille, Willy, emp. bqé.
Reymond, Pierre, prof. Gymn.
- 141 Vuille, Henri-Ls., propr.
Magas. Coopératives Réunies.
Huguenin, Louis, emboît.
Ferrier, Paul, horloger.
Vuille, Maurice, mécanicien.
Frey, Gges, commis.

Articles de ménage

GUSTAVE DESSAULES

succ. de J. BOZONNAT

63, Paix Téléphone 23.490 S. E. N. & J.

- 141 Rossel, André, commis bque.
Matthey, Hélène, journalière.
Schwaar, Paul, pivotteur.
Zumstein, Marcel, boîtier.
- 143 Vuille, Henri-Ls., propr.
Pfister, Victor, greneur.
Ecabert, Germaine Vve, mén.
Montandon, Albert, décalq.
Evard, Georges, horloger.
Bauer, Louis, domestique.
Châtelain, Maur., mécanic.
Gilgen, Alfred, horlogerie.
Erard, Marc, horloger.
Mathey, Alix, Vve, ménag.
Wittwer, Jean, émailleur.
- 145 S. A. de l'Immeuble, propr.
(Gér.) A. Jeanmonod, Parc 23.
Schmutz, André, électricien.
Robert, William, relieur.
Châtelain, Arthur, mécanic.
Breit, Albert, doreur.
Jodry, Marie Vve, ménag.
Piemontesi, Chs, commis,
Berthoud, Alfred, pos. cadr.
Calame, Albert, bijoutier.
Thurban, Willy, horloger.
- 147 S. A. de l'Immeuble, propr.
(Gérant) A. Jeanmonod.
Jacot, Albert, manoeuvre.
Meylan, Alice Vve, ménag.
Bader, Hri, mécanicien.
Matthey, Hermann, fournit.
Bahon, Jules, Vve, remont.
Donnagemma, Minerve, m. gyp.
Droz, Henri, commis.
Ducommun, Francis, boîtier.
- 149 S. A. de l'Immeuble, propr.
(Gérant) A. Jeanmonod.
Calame, Aimé, mécanicien.
Chapatte, Georg., boîtier.
Froidevaux, Chs, menuisier.
Jeanmonod, Willy, mécanic.
Jeanmaire, Louis, ach. boît.
Zurbuchen, Jean, horloger.
- 151 S. A. de l'Immeuble, propr.
(Gérant) A. Jeanmonod.
Droz, René, mécan.
Jeanguenin, Alfred, pos. cad.

- 151 Amstutz, Jâmes, mécanicien.
Monnin, Ern., boîtier.
Robert, Ernest, guillocheur.
Robert, Marcel, électricien.
Erard, Raoul, boîtier.
Romy, Arthur, chauffeur.

Promenade (Rue de la)

- 1 Monastier, Hoirie, propriét.
(Gér.) R. Bolliger, Fr.-Cour. 9.
Wirz, Bertha, lingère.
Comtesse, Maur., peint. cadr.
Jaquet, Arnold, commis.
Ducommun, Fanny, clin. poup.
Ramseyer, Achille, tailleur.
- 2 Brandt-Ducommun, les enfants
de Fritz, prop.
(Gér.) Jacot-Guillarmod, Léop.-
Robert 33.
Robert-Tissot, Wm, m. coiff.
Bolle, Dr. A., avocat et notaire.
Cornu, Jacques, avocat
Blum, Georges, fab. horlog.
- 3 Loze J. E. et W. P. Wood,
Th. Boyd et Lewellen Edward,
propriétaires.
(Gér.) R. Bolliger, Fr.-Cour. 9.
Jeanneret, Paul, échappem.
Cuenat, Asther, remont.
Sahm, Anna, ménagère.
Balimann, Vve Ed., couturière.
Perrin, Wilh., fabr. ressorts.
Humbert, Jonas, Vve, ménag.
Taillard, Augusta, journal.
Richard-Ding, J., horl.
Ritz, Elisa, aide.
Foretay, Chs, gendarme.
Richard, Charles, commis.
- 4 Robert-Tissot, les héritiers de
Marie, prop.
(Gérant) Robert, André.
Robert, famille.
Robert, André, droguiste.
Steffen, Jean, caviste.
Nydegger, Anna, s. profess.
- 5 Junod-Othenin-Girard et Girard
propriétaires,

**Se servir dans les Boucheries BELL
c'est soigner ses intérêts**

- 5 Morel, Tell, dégross.
Kneuss, Henri, horloger.
Junod-Girard, U., sans prof.
Junod, René, commerçant.
- 6 Mairot, Alph., et Léon, prop.
Wirz-Diacon, Chs., f. cadrans.
Darbre, Edgar, tapissier.
Bandelier, Paul, empl. postal.
Courvoisier, Olga, ménagère.
Kuhn, Jacob, mécanicien,
Wirz, Pierre, horloger.
- 7 Loze, les enf. L.-E et Jacottet-
Loze, Eugénie et ses enf., pr.
Loze, Henriette, institut.
Loze, Joseph, profess. retrait.
Glanzmann, Jules, cordonnier.
Bilat, Aurèle, empl. gaz.
Imhof, Emile, fact. post.
- 8 Sandoz, Gaston et Laure, pr.
Aellig, Rose, ménagère.
Stegmann, Germaine, ménag.
Zimmermann, Eva, radios.
Fantoni, Angelo, menuisier.
Jeannin, Paul, manœuvre.
Ingold, Zélie, ménag.
Robert-Charrue, Céc., mén.
- 9 S. A. de l'Immeuble, propr.
(Gér.) A. Blanc, Léop.-Rob. 66.
Streif, Ernest, employé.
Leuba, Louis, manœuvre.
Crevoiserat, Louis, aubergiste.
Gurtner, Emile, pianiste.
Erard, Marc, remonteur.
Wicht, Elisa, Vve.
- 10 Sandoz, Gaston et Laure, pr.
Sandoz, Laure, s. profess.
Jeanneret, Pierre, régleur.
Fluhmann, Jeanne, ressorts.
Robert, Dora, ménagère.
Sandoz, Gaston, professeur.
- 10a Paroisse indépendante, prop.
Oratoire.
- 11 Perrochet, Chs, Dr, prop.
(Gér.) Jacot-Guillarmod.
Elzingre, Ed., monteur.
Lambert, Henri, garagiste.
- 11 Robert, Paul, Vve, ménag.
Studeli, Joseph, facteur.
Erard, Chs, horloger.
Gurtner, Chs, pianiste.
- 12 Boillat, les enfants de Pierre-
Const., prop.
(Gérant) Blanc, A., L.-Robert 66.
Ducommun, Marcel, manœuv.
Bernhard, Achille, remonteur.
Comincioli, A., m. cordonn.
Rothen, Louis, gendarme.
Mürner, Fritz, ressorts.
Morel, Paul, poliss. boît.
Denariaz, André, emboîteur.
Pelletier, Léon, échappements.
- 12a Schneitter, les enfants de Paul,
propriétaires.
(Gér.) Jeanmonod, A., Parc 23.
Jeanneret, Tell, remonteur.
Sandoz, Gges, ressorts.
Gerber, Fritz, mécan.
Kneuss, Charles, émailleur.
Pellet, Auguste, couvreur.
Wespy, Léon, peintre-décorat.
- 13 S. A. de l'Immeuble, propr.
(Gér.) Gér. & Content. S. A.
Perret, Jules, manœuvre.
Robert, Frida, ménagère.
Billieux, Just., app. gend.
Aeschlimann, Chs, manœuvre.
Wuilleumier, Arthur, échapp.
Brandt, Jules, soud. assort.
- 13a Fivian, Albert, propriétaire.
Garage de la Promenade.
- 14 Vuille, Chs-Alb., prop.
(Gérant) P. Feissly, Paix 39.
Piatti, Arthur, tailleur.
Gilgen, André, horloger.
Delay, Henri Vve, ménagère.
Perret, Albert, directeur.
Grieshaber, Henri, archit.
Grisel, Edouard, aiguilles.
Grangier, Marthe, lingère.
- 15 Huguenin, Chs, propr. et rem.
Liengme, Camille, horloger.
Ellenberger, Pl, empl. tram.
Robert, Léa, débris.

VERRES -- COUTEAUX -- PORCELAINES

Gustave Dessauls

Successeur de J. BOZONNAT

63. Paix - Téléphone 23.490 - S. E. N. & J.

- 16 Vuille, Chs.-Alb., prop.
(Gér.), P. Feissly, Paix 39.
Costet, Edouard, couvreur.
Piquet, Ed., papiers peints.
Wille, Bernard, négoc.
Frey, Walter, m. coiffeur.
Glauser, Alf., man. boît.
Wyss, Chs, boîtier.
- 17 Eckert-Nydegger, Ida, propr.
Jacot-Guillarmod, Mina, Mlle.
Eckert, Georges, mécanic.
Eckert, Fritz Vve, ménagère.
Genne, Gaston, aide labor.
- 19 Fivian, Albert, propriétaire et
boulangier.
Blaser, Emile, boîtier.
Chautems, Samuel, empl.
Juillard, Ernest, garç. labor.
Fusier, Louis, horloger.
Dubois, Léon. boîtier.
- 20 Neuchâtel, l'Etat, propriét.
Parquet du Juge d'Instruct.
Police de sureté.
Gendarmerie.
Prisons.
Philippin, Henri, cap. gend.
Weissmuller, Alcide, conc.
- 32 Muller-Michel, Jean, prop.
(Gér.) Jeanmonod, A., Parc 23.
Franz, Emile, charpent.
Lehmann, Edouard, électricien.
- 34 Walter-Nussbaum, Ida, propr.
Walter, Fritz Vve, s. profes.
Dubois, Camille, nickeleur.
Rusconi, Joseph, manœuvre.
- 36 Promenade 36 S. A., propr.
(Gér.) Gérances & Cont. S. A.
Casiraghi, Angelo, meubles.
Aellen, Alb., manœuvre.
Jeanrichard, Wm, manœuvre.
- Puits** (Rue du)
- 1 Stark, Hoirie, propr.
Fehr, Max, tapissier.
Sobol. A., négociant.
Steiger, Fritz, cordonnier.
- 1 Farine, Jules, boîtier.
Juillerat, Marcel, remont.
Ramseyer, Albert, Vve, s. prof.
Dasen, Alb., employé.
Grossenbach, Ed., sans prof.
Moser, Ed., commissionn.
Perret, Albin, pivoteur.
Vuilleumier, Reynold, appar.
- 3 S. A. de l'Immeuble propr.
(Gér.) R. Jacot-Guillarmod.
Brandt-Parel, Léop., remont.
Bianchi, Pasqualina Vve, mén.
Pfauss, Betha, rlingère.
Vinzio, Thérèse, Vve, ménag.
- 4 Pfeiffer, Hri, prop. et boulang.
Perret, Ida, ménagère.
Racine, Henri, greneur.
- 5 Dubois, Bertha,* propriétaire.
(Gér.) R. Bolliger, Fr.-Cour. 9.
Morf, Victorine, ménagère.
Mutti, Jacques Vve, reliure.
Matli, Ferdinand, remonteur.
Favre, René, manœuvre.
Sagne, Bertrand, dégross.
Erb, Jules, horloger.
Tröhler, Chs, graveur.
Favre, Bernard, manœuvre.
- 6 Pfeiffer, Hoirie. propr.
Von Arx, Léon, guillocheur.
- 7 Calame, Alb., prop. et épïc.
Damia, Léon, peintre.
Robert, Arnold, émailleur.
Rosselet, Gges, horloger.
Perrin, Jean, ébéniste.
- 8 Winkelmann, Fritz, prop. et
commerce de cuirs.
Perregaux, Ele Vve, coutur.
Mayer, Franz-Xav., brasseur.
Dœtsch, Chs, Vve, ménag.
Erard, Ali, remont.
Droz, Elise, poliss. boîtes.
Jeanmaire, Louise Vve, cuisin.
- 9 Calame-Bourquin, succ., prop.
(Gér.) P. Feissly, Paix 39.
Gentil, Alph., tapissier.
Rupli, Edouard, commissionn.
Glauser, Marie, ménag.

Charcuterie BELL la meilleure

- 9 Perrenoud, Gges Vve, ménag.
Gretillat, Lina, finiss.
Musy, Alfred, horlogerie.
- 11 Hurzeler, Marie, pr. et négoc.
- 12 Calame, Louis-Ed., propr.
Coopératives Réunies.
Brunner, Numa Vve, ménag.
Châlon, Jules, logeur.
- 13 Magnin, Luc, propr. et men.
Isler, Alfr., Vve, ménag.
Moyse, Charles, horloger.
Magnin, Fern., représent.
- 14 Société Anonyme, propr.
Matthey, Arthur, combust.
Dubois, Frida, cadrans.
- 15 Ducommun-Roulet, Hoir., pr.
(Gérant), P. Feissly, Paix 39.
Von Gunten, Art., guill.
Jeanneret, Lina Vve, ménag.
Affentranger, Franz, m. cord.
Thiébaud, Edm., manoeuvre.
Gerber, Vve Ali, ménag.
Jeannin, Chs, émailleur.
Jeannin, Paul, émailleur.
- 16 Fischer, Charles, propriét. et
boulang.-pâtiss.
Jeannerat, J., horloger.
Matile, Paul, coiffeur.
- 17 Humbert, Juliette, propr.
(Gér.) Humbert, Marc, N.-D. 91.
Faton, Esther, Vve.
Matile, Paul, empl. au gaz.
Pellaton, Louise, concierge.
Cachelin, Emile, remont.
Piguet, Vve de Jules.
Derendinger, Ad., retraité.
Robert, Valerie, empl. mag.
Zaugg, Albert, mécanicien.
- 18 Mosimann-Roulet, L. Vve, prop.
(Gér.) Marc Humbert, N.-D. 91.
Faton, Albert, remonteur.
Barbe, Léon, étampeur.
Frickart, Rod., s. profession.
Leuba, Chs, domest.
Klopfenstein, Jean, ressorts.
Bachmann, Gottf., atel. ress.
- 19 Richter, Madeleine, propr.
(Gér.), Maumary, Mlle, Indust. 12
Jeanneret, Henri, poêl.-fumiste.
Capt, Serge, emboîteur.
Péquignot, Ch., Vve.
Colomb, Henri, mécanicien.
Schweingruber, Georges, boît.
Greiner, Edouard, emboît.
Boillat, Paul, ébauches.
Humbert-Droz, Bern., échap.
Absmeier, Jos., brass.
Boegli, Ernest, émail.
- 20 Jules Landry, propr.
(Gér.), E. Roemer, Ld-Rob. 49.
Bernhard, Jules, rhabilleur.
Gentil, A., manoeuvre.
Jobin, Paul, horloger.
Vuilleumier, Chs, horloger.
Droz, Arm. & André, horlog.
Baumberger, Chs.
- 21 Robert-Wælti, M.-L. succ. prop.
(Gér.) R. Bolliger, Fr-Courv. 9.
Kunz, Charles, achev.
Daum, Ch.-Aug., emboît.
Humbert, Chs, émailleur.
Bernhard, Ggine Vve, éb.
Jeanneret, Victorine, lessiv.
- 22-24 Bourquin, Hoirie, propr.
Criblez, A. & Co., comm. vins
Kaufmann, Hri, comb. (entr.)
Kehrli & Bächler, ében. (atel.).
- 23 Ducommun-Roulet, Hoir., prop.
(Gérant), P. Feissly, Paix 39.
Haussmann, Augusta, colport.
Grötzingler, Hri, revendeur.
Perrenoud, Oscar, manoeuv.
Spiller, Amanda, lingère.
Richard, John, empl. magas.
Magnin, Félicien, machiniste.
Righini, Htte, ouv. fabr.
Steiner, Jean, empl. gaz.
- 25 Humbert, Juliette, propr.
(Gér.), Marc Humbert, N.-Dr. 91.
Tripet, Robert, manoeuvre.
Hirt, Ulysse, manoeuvre.
Brusa, Marg. Vve, ménagère.
Calame, Lucien, manoeuv.
Curtit, Albert, colporteur.

BOISSELLERIE
VANNERIE
BROSSERIE

Gustave DESSAULES

Succ. de J. BOZONNAT

63, Paix

Téléphone 23.490

S. E. N. & J.

- 27 Ducommun-Roulet, Hoirie, pr. (Gérant), P. Feissly, Paix 39. Heiniger, Emile, remont. Perrelet, Sylvain, manœuvre. Guyot, Marcel, manœuvre. Vuille, Jeanne Vve, ménagère. Jeanrenaud, Paul, mécan. Kunz, Ernest, horloger. Rafin, Eug., horloger rhabill.
- 29 Mosimann-Roulet, Lucie, prop. (Gér.), Humbert, M., N.-Dr. 91 Bianchi, Chs, menuisier. Delaprès, Mélanie, Vve. Magnin, Ernest, remonteur. Gentil, Marcel, entrepreneur. Aeschlimann, Ernest, man. Zehnder, Numa, manœuvre. Gaudin, Julia Vve, mén. Rovelli, Michel, peintre. Prince, Marcel, émailleur.
- 39 Balmer, Robert, propriétaire.
- 40 Zysset, Ed., propr. (Gér.), P. Feissly, Paix 39. Auberson, Robert, manœuvre.
- 82 Frandelle, Eug., prop. et prod. à polir. Allenbach, Léon, empl. gaz.
- 85 Dornbierer, Hoirie, propr. Neuenschwander, M. Vve, mén.
- Ravin** (Rue du)
en-dessous de Bel-Air.
- 1 Jeanneret, Paul Vve, prop. (Gér.) R. Bolliger, Fr.-Courv. 9. Ducommun, Louis, horloger.
- 3 Riesen, Fréd.-Arn., prop. et boît. Desvoignes, Léon, empl. bque. Riesen, Raoul, boît. Jacot, Henri, Vve, ménag. Robert, Marcel, remonteur. Cattin, Ernest, horloger.
- 4 Jeanneret, Edmée, propriét. et mag. aliment.
- 5 Riesen, Fréd.-Arn., propr. Dessaulles, Ele, assortim. Cavalaro, Chs, photogreveur. Wulleumier, Léon, commis. Calame, Aimé, empl. postal. Scheidegger, Henri, boîtier. Grandjean, Odette, ménagère.
- 7 Méroz, And., pr. et f. pierres. Bucher, Alfred, adouciss. Brandt, Arnold, remonteur. Richard, Ariste, horloger.
- 9 Dubois-Beck, Chs, propr. Froidevaux, Edm., fab. boîtes. Brandt, Auguste, horloger. Margot, Jules, garde comm. Crevoisier, Chs, ag. police. Droz, Polybe, Vve, tailleuse.
- 11 Dubois-Beck, Chs, propr. Calame, Ernest, fournisseur. Fleury, O., dégrossisseur. Thiébaud, L., ménagère. Castioni, Suzanne, modiste. Chopard, Gaston, horloger. Stoll, Vital, remont. Staehli, Lina, polis. de boîtes. Hofstetter, René, horloger. Nussbaumer, Léon, ébéniste.
- 13 Ritschard, A., prop. (Gér.) Louis Mamie. Aubert, S. A., fab. aiguill. Brandt-Robert, Ed., remont. Jeanneret, Fanny, tricot. méc. Pigeon, Paul, graveur. Jeanneret, Madeleine, institut. Veuve, Léa, cadrans.
- 15 Ritschard, Aloïs, propriétaire (Gér.) Louis Mamie. Wenker, Aug., technicien. Chalou, Albert, s. chef tram. Mamie, Louis, commis. Perret, Gges, électricien.
- 17 Ritschard, Aloïs, prop. (Gér.) Louis Mamie. Cugnet, Henri, voyageur. Gigandet, Rémy, horloger. Jaccard, Paul, inspect. apprent. Perret-Berner, Mme, ménag.

BELL vend bon marché

Recorne (Quartier de la)

- 1 Scheurer, Fritz, emb. et prop.
 2 Tripet, Albert, propr.
 2a Tissot, Michel, propr.
 Parc avicole.
 3 Reichen, Edouard, man. et pr.
 7 S. A. de l'Immeuble, propriét.
 Robert, John, empl. T. P.
 8 Fahrer, Oscar, prop. et boît.
 9 Houriet, Herm., pr., et remont.
 12 Hiltbrunner, Léon, prop. et ret.
 Dubois, Maurice, horloger.
 13 Huguenin, Joseph, prop. et horl.
 16 Bourquin-Huguenin, Chs, Vve.
 propr. et ménag.
 20 Perrin, Alb., propriétaire.
 Zehnder, Chs, mécanicien.
 26 Buhler, Alb., prop.
 (Gér.) A. Jeanmonod.
 Maurer, Charles, restaurateur.
 30 Riva, Ant., propr.
 (Gér.) Jeanmonod, Alb.
 Bucher, Hermann, boucher.
 Bigler, Henri, manoeuvre.
 34 Wirz, Ern., propr. et café.
 35 Perret-Michelin, Hoirie, propr.
 (Gérant), R. Jacot-Guillarmod.
 Iseli, Hans, agriculteur.

Recrêtes (Rue des)
(quartier du Succès)

- 2 Dessoulavy, Georges, propr. et
 art. peintre.
 6 Weber, Louis, propr. et horl.
 Jeannot, Henri, technicien.
 Dubois, Emile, commis.
 7 Reutter, Edouard, pr. et assur.
 8 Hermann, Emile, propr. et mé-
 can. C. F. F.

- 10 Paci, Louis, propr.
 (Gér.) A. Blanc.
 Nicolet, Angèle, négoc.
 Schlatter, Emile, empl. bque.
 Kohli, Samuel, facteur.
 Guggisberg, René, commis b.
 12 Paci, Louis, propr.
 (Gér.) A. Blanc.
 Montandon, Chs, voyageur.
 Favre, Jâmes, boîtier.
 Veuthéy, Ern., missionn.
 Robert, Willy, typographe.
 14 Vallat, Ern., propr. et décor.
 Beyer, Félicie, ménagère.
 Nicolet, Arn., mécanicien.
 15 Perret, Bernard, représ. et pr.
 Guye, Sam., direc. Ec. horlog.
 16 Miserez, Olivier, prop. et boît.
 Jaquet, Virgile, commis.
 Fürter, C., commis.
 18 S. I. I. P., propr.
 Grandjean, Arn., empl. T. P.
 Borel, Oscar, empl. T. P.
 Vuitel, Alfred, empl. C. F. F.
 Joly, Camille, boîtier.
 Warmbrodt, Gges, Mme.
 19 Bouelle, Jos.-Arn. & Alb.-Jos.,
 propriétaires.
 Bouelle, Joseph, mécanicien.
 Bouelle, Albert, électricien.
 21 Soc. Amél. logement, propr.
 (Gér.) Chapallaz, R., Paix 33.
 Vogt, Erwin, fab. aig.
 22 Schwab, Alb., pr. et emp. C.F.F.
 23 Soc. amél. logement, prop.
 (Gér.) Chapallaz, R., Paix 33.
 Monnier, André, boîtier.
 24 Schneider, Gottlieb, propr. et
 empl. C. F. F.
 25 Soc. Amél. logement, prop.
 (Gér.) Chapallaz, R., Paix 33.
 Froidevaux, Arthur, doreur.
 26 Seiler, William, empl. C. F. F.
 et propriétaire.

Articles de ménage**GUSTAVE DESSAULES**

succ. de J. BOZONNAT

63, Paix | Téléphone 23.490 S. E. N. & J

- 27 Soc. Amél. logement, propr.
(Gér.) Chapallaz, R., Paix 33.
Zesiger, Marcel, assurances.
- 29 Rosselet, Jean, propr., instit.
- 31 Ray, Osc., épïc. et propr.
- 35 Jaggi, Emile Vve, propr.
(Gér.) P. Feissly, Paix 39.
Jaggi, Walter, horloger.
Gindrat, Stella, commis.
- 36 Donnagemma, M., propr.
Beaud, René, mécanicien.
- 37 Zaugg, Jean, emp. C.F.F. et pr.

Réformation (Rue de la
(en-dessous des Mélèzes)

- 17 Steiner, Herm., rem. et prop.
Jeanneret, Marcel, horloger.
Droz, Josué, fournisseuriste.
- 19 S. A. de l'Immeuble, propr.
(Gér.), Emile Stalder.
Stalder, Emile, mécanicien.
Grimm, Bern., remonteur.
Theurillat, Gs, mont. téléph.

Régionaux (rue des)

- 11 S. A. de l'Immeuble, propriét.
(Adm.), Chs Perrenoud.
Z. Perrenoud & Cie, S. A., fab.
d'horlogerie.
Bergeon, F. & Co., fab. secrets.
Sandoz, Hri & fils, f. horlog.
Mulco S. A., fabr. horlog.

Repos (Rue du)

(derrière le collège de la Promenade)

- 5 Schlée, Frédéric, propr.
(Gér.) J. Gianola, Ld-Rob. 35.
Leuba, Henri, manœuvre.
Bettschen, Jules, manœuvre.
- 7 Romério & Delvecchio, propr.
(Gér.), P. Feissly, Paix 39.
Fabr. de ressorts «Le Soleil».
Schmidt. Elisa, ouv. fabr.

- 7 Méroz, Charles, pierriste.
Perret, Louis, échapp.
Tissot, Ed., remonteur.
- 9 et 11 Schlée, Frédéric., propr.
(Gér.) Gianola, Jean.
Schlée, W. & Co., graveurs.
- 17 Neuchâtel, l'Etat, prop.
Gare du Grenier.
Mechler, Robert, mécanicien.
Vuille, Gges, empl. C. F. F.
Ecabert, Marcel, horloger.

République (Rue de la)

- 1 Commune, propr.
Jeanneret, Chs, manœuvre.
Chapuis, Edouard, commis.
Lemrich, Armand, boîtier.
Læng, Sam., Mme, ménagère.
Amstutz, Chs, fonct. comm.
Meylan, Louis, empl. C. F. F.
Girard, Paul, remont.
Nemitz, Paul, électricien.
Schmidt, Paul, secrets.
Chédel, Jean, horloger.
Bovet, Georges, boîtier.
- 3 Commune, propr.
Ducommun, Gges, pivoteur.
Dubois, André, horloger.
Rognon, Gustave, ouv. ébauch.
Jeanneret, Pierre, boîtier.
Schneider, Numa, Vve.
Schaller, René, commis post.
Etienne, Fritz, facteur.
Bandelier, M. & Ducommun C.
Milles, instit.
Robert, Ernest, ferblant.
Perret, Arnold, remont.
- 5 Commune, propr.
Borel, Eric, mécanicien.
Wenger, Albert, commis post.
Girard, Emile, remonteur.
Pétremand-Besancenet, Gust.,
concierge.
Schiess, Henri, margeur.
Dallimonti, Vve de Alb., mén.
Robert, Paul, horloger.
Schmitt, Adrien, lithographe.

**Se servir dans les Boucheries B E L L
c'est soigner ses intérêts**

- 5 Erard, Paul, boîtier.
Calame, André, ag. assur.
- 7 Commune, propr.
Monnin, René, empl. voirie.
Reinhard, Henri, horloger.
Grieshaber, Charles, bijout.
Dupré, Marcel, monteur.
Erard, Albert, mécanicien.
Bégert, Robert, échappements.
Légeret, Max, mécanicien.
Mäder, Heinrich, fab. brasel.
Horovitz, Hélène, sertisseuse.
Grob, André, typogr.
- 7a Commune, propr.
Kernen, Herm., fermier.
- 9 Commune, propr.
Comte, Fernand, emboîteur.
Hofer, Eug., manoeuvre.
Engel, Rod., remonteur.
Wirz, Léon, fonct. pol. habit.
Matthey, Alfred Vve, ménag.
Morf, Léon, empl. de comm.
Gruet, Louise, Vve, ellipses.
Veya, Gaston, pend.
Gauthey, Maurice, commerc.
Gloor, Henry, mécanicien.
- 11 Commune, propr.
Roulet, André, institut.
Woog-Hirschy, Blanche, ménag.
Lauber, Gottl., mécan.
Boss, Christian, ouv. ressorts.
Comincioli, Marcel, cond. typ.
Kocher, John, commis.
Siegenthaler, Christian, ferbl.
Trouillat, Numa, typographe.
Stucky, Adrien, ébauches.
Schnegg, Alfred, mécanicien.
- 13 Commune, propr.
Niederhofer, François, tailleur.
Frey, Marcel, encaisseur.
Steffen, Chs, voyageur.
Dellenbach, Arn., boîtier.
Lehmann, Ernest, margeur.
Spillmann, Chs, institut.
Caussignac, Jeanne, Vve, mén.
Diacon, Arthur, facteur.
Guye, Louise, ménag.
Guenin, Jules, horloger.
- 15 Huguenin, Jean-O., propr. et
essayeur-juré.
- 68 Commune, propr.
Hadorn, Fritz, agriculteur.
- Retraite** (Ruelle de la)
(quartier de Bel-Air)
- 4 Jacot, héritier de Guill., prop.
Godat, Henri, commis.
Choffat, Marcel, commis.
Ducommun, Léon, horloger.
- 6 Castioni, enfants, prop.
(Gérant) A. Jeanmonod, Parc 23.
Dohmé, Marcel, manoeuvre.
Pfander, Fritz, Vve, ménag.
Herren, Fritz, doreur.
Hœfel, Georges, manoeuvre.
- 10 Fahrny, Arthur, propr. et couvr.
(Gér.), Chs Schlunegger.
Weissbrodt, Herm., ressorts.
- 12 Robert-Tissot, Ed., propriét.
Noirjean, Roger, électricien.
Moretti, Carlo, sculpt.
- 14 Robert-Tissot, Ed., propriét.
Gagnebin, Paul, horloger.
Juillard, Jules, repasseur.
Quadranti, Jean, manoeuvre.
Kneuss, Arnold, remonteur.
- Rocher** (Rue du)
- 2 Dattan, Wilhelmine, propr.
(Gér.) P. Feissly, Paix 39.
Schmocker, Simone, ménag.
Perret, Jeanne, artiste.
Ducommun, Henri, manoeuvre.
Kaufmann, Chs, manoeuvre.
Ducommun-Renggli, Chs, grav.
- 3 Soltermann, Ernest, propr.
- 5 Bernath, Emile, pr. et maréchal.
- 7 Neuchâtel, l'Etat, prop.
(Gérant) La Préfecture.
Photo-Club.
La Glaneuse « Brockenhaus »
Meyer, Paul, ressorts.

VERRES -- COUTEAUX -- PORCELAINES

Gustave Dessaules

Successeur de J. BOZONNAT

63, Paix - Téléphone 23.490 - S. E. N. & J.

- 7 Oehler, Albert, m. serrur.
Stauffer, Théoph., cult. phys.
- 11 S. A. de l'Immeuble, propr.
(Gér.), P. Feissly, Paix 39.
(voir rue de la Boucherie 16).
- 12 Hoirie Loze, propr.
(Gér.) R. Bolliger, Fr.-Cour. 9.
Stauffer, Vve Marc, ménag.
Bilat, Paul, pos. cadrans.
Schneegg, Louise, primeurs.
Savoie, Ed., remonteur.
Brandt, Cécile Vve, ménagère.
- 14 Wyser, Wilhelm, fils, pr.
Von Allmen, Emile, retraité.
Peter, Hermann, pivoteur.
Flajoulot, Georges, manœuvre.
- 15 Favre, Fondation, Alex., propr.
(Gér.) Gérance communale.
Chédel, Mlles, couturières.
Brandt, Ariste, horloger.
- 16 Wyser, Wilhelm, fils, prop.
Birolo & Cie, prod. nettoyages.
Morel, Walter, dégrossisseur.
Schafroth, Ed., remonteur.
Moeschler, Robert, serrurier.
- 18 Laravoire, héritiers, propr.
(Gér.) Gér. et Content. S. A.
Jacot, Gustave, boîtier.
Pudleiner, Alph., empl. C.F.F.
Douchet, François, nickeleur.
Stuedler, Louis, manœuvre.
Ecabert, Jules.
- 20 Wyser, Wilhelm, fils, prop.
et prof. de musique.
Madliger, Léon, ressorts.
Jacot, Henri, mécan.
Bader, Emile, électric.
Pache, Charles, gendarme.
Glauser, Ernest, horlog.
- 20a Wyser, Wilh., fils, prop.
Galeazzi, Jean, men. (atel.)
- 21 Wyser, Wilhelm fils, pr.
Fürst, Walter, ouvr. C. F. F.
Zisset, Fréd., mécanic.
Gentil, Vital, décorateur.
Brandt, Werner, commis.

- 21 Gentil, Elise, Vve, ménagère.
Ramseyer, Albert, boîtier.
Weber, Chs, sellier. (mén.)
Barbezat, Ges, atel. mécan.

Rochettes (Rue des)
(au nord de l'Hôpital)

- 94 Huguenin-Etienne, Joseph, pr.
(Gér.) P. Feissly.
Werthmüller, Marcel, man.
Werthmüller, André, manœuv.

Ronde (Rue de la)

- 1 Beyeler, Chs, propr.
(Gér.) E. Røemer, Ld-Rob. 49.
Gygax, Fritz, comestibles.
- 3 Beyeler, Chs, propr.
(Gér.) E. Røemer, Ld-Rob. 49.
Perrin, Gges, graveur.
Habermacher, H. nickelages.
Fehr, Chs & Co., fab. cadrans.
Gygax, Fritz, négociant.
Vaucher, Victor, concierge.
- 4 Hitz, Osc., Vve, prop. et bouch.
sociale.
- 5 Jeanmaire, enfants, propr.
Ducommun, Const., café-brass.
Jeanneret, Arth., négociant.
- 6 Jutzeler, Fritz, propr.
Franz, Edmond, limonaderie.
Jutzeler-Hegi, F., comm. cuirs.
Tombet, Suz., horlogère.
Aubry, Chs, horloger.
Desfournaux, Eug., horloger.
- 7 Jeanmaire, enfants, propr.
Ducommun, Constant, cafet.
- 9 Matile, Enfants du Dr, prop.
(Gérant), P. Feissly, Paix 39.
Matile, Marcel, coiffeur.
Voegeli, Edouard, émail.
Loriol, Louise, ménagère.
Calame, Pl-Edouard, man.
Bouille, Henri, ressorts.
Girard, Ali, manœuvre.
Sandoz, Henri, manœuvre.

Charcuterie **BELL** la meilleure

- 11 Groh, Walth., propr. et Berceau d'Or, boissel.-vannerie.
- 13 Buhler, C., propr. et md from. Amann, Gottfr., boîtier. Froidevaux, Ernest, chauffeur.
- 15 Schürch, Anna, Vve, prop. march. de légumes. (Gérant) Alph. Blanc. Sandoz, Philippe, commiss. Claude, Lucine, ménagère.
- 17 Wetzel, Cath., Vve, pr., s. prof. Held, Gustave, café.
- 18 Meyer-Franck, Max, propr. Entrepôts.
- 19 Jaussi, Louis, propr. (Gér.), A. Blanc, Léop.-Rob. 66. Viel, Albert, gendarme. Huguenin, Marcel, mécanicien. Chopard, Fernand, émailleur. Rufenacht, Jâmes, meubles. Froidevaux, Urbain, remont. Nicolet, Angèle, margeuse. Roulet, Louis, peintre. Calderari, Wm, mécanicien.
- 20 Kaufmann, Gges et Mcel, prop. (Gér.) Humbert, Marc, N.-D. 91. Baume, Charles, Vve. Wæffler, Pierre, cuvetier. Liechti, Gottfried, bûcheron. Paratte, Ariste, manœuvre. Mathey, Adèle, Vve, ménag. Sandoz, Victor, manœuvre. Maffli, Fritz, voiturier. Schneeberger, Anna, o. fabr.
- 21 Klopfenstein, Ed., pr. et boul. Greiff, Chs, serrurier. Thiébaud, Aimé, verres mont. Erard, Anna Vve, ménagère. Guggisbeig, Fritz, ferblant.
- 21a Dornbierer, Georges, prop. et maréchal-charron. Dornbierer, Chs, vétérinaire.
- 22 Huber, Louis, propr. Duvanel, Aug., manœuvre. Dubois, Germaine, o. fabr.
- 23 Meyer-Franck, Marx, pr. remise.
- 23a Meyer-Frank, Marx, propriét., chiffons, vieux métaux et combustibles.
- 24 Hirschy, Jules, propr. Trezzini, Jean, sans profess.
- 25-27 Grötzinger, héritiers, prop. (Gér.) Blanc, A., L.-Robert 66. Voirol, Gges, verres montres. Mæder, Pierre, m. charron. Biedermann, Jean, ressorts. Moser, Fritz. Paolini, Joseph, march. lég. Augsburger, Alfred, manœuv. Stauffer, Eugène, remonteur. Schlæppi, Arnold, manœuvr.
- 26 Matile, Marcel, propriétaire. Matile, Angèle, épicerie. Portner, Chs Vve, aiguilles. Baume, Joseph, boîtier. L'Eplattenier, Alex., primeurs. Baume, Gust., manœuvre.
- 27a Ochsner, Jos. fils, propr. et m. serrurier.
- 28 Brasserie de la Comète, prop. et bureaux. Moll, Martin, brasseur. Herbelin, Paul, voiturier. Hertig, Louis, manœuvre.
- 29 Brasserie de la Comète, prop.
- 30 Brasserie de la Comète, prop. et m brasseurs (bureaux). Perrenoud, Louis, chauffeur. Patthey, Alf., domest. Stucker, Jean, domestique.
- 31 Ritter, H. & Weber, J., propr. (Gér.), P. Feissly, Paix 39. Lienhard, Mce, revendeur. Caille, Chs, manœuvre. Vuille, Jules, manœuvre.
- 35 Ambühl, Alb., pr. et md prim. (Gér.) A. Löwer, Ld-Rob. 22. Aronovicz, Sam., horloger. Gross, Curt, fab. essences.
- 36 S. A. Ronde 36, propr. Rufenacht, Jâmes, meubles.

- 37 Vieille-Schilt, Emma, succ., pr.
(Gérant), A. Jeanmonod.
Humbert, Numa, ressorts.
Courvoisier, Maurice, monteur.
Thyrode, Elisa, journ.
Wälti, Fritz, chauff.
Aubry, Julien, man.
- 39 Vieille-Schilt, Emma, succ. pr.
(Gér.) A. Jeanmonod.
Bütschi, Cécile Vve, servante.
Bøegli, Chs, appareilleur.
Boegli, Vve Fritz, ouv. ébauc.
Stoller, Julien, ressorts.
- 41 Hotz, Louis, Vve, prop.
(Gér.) A. Jeanmonod.
Stoller, Hermann, manœuvre.
Cuenin, Alb, manœuvre.
Zaugg, Paul, manœuvre.
Paratte, Emile, commiss.
Jacot, Eug., machiniste.
- 43 Monnier, Anna-El., propr.
(Gér.) A. Jeanmonod.
Bøegli, Chs, manœuvre,
Kielinger, Louise, chapel.
Donzé, Célinien, manœuvre.
Schreyer, Fritz, manœuvre.
Johnson, Gs, manœuvre.
Jacot, Emilie, Vve, journal.
Zaugg, Lina, journal.
Bernier, Emile, manœuvre.
- Serre** (Rue de la)
- 1 Aeschlimann, Hri, pr. et épïc.
Jobin, Létitia Vve, ménagère.
Aeschlimann, Arn., grav.
- 2 Hänni-Gutknecht & enf., prop.
Société de Consommation.
Genier, Lina, ménagère.
Robert, Maurice, remonteur.
Bron, Zéphirin, poliss.
Dubler, Elisa, ménagère.
Pfäuti, Fritz, étamp.
Houriet, Paul, fromager.
- 3 Aeschlimann, Henri, propr.
Fénart, Louis, coiffeur.
Jacot, Willy, épïcier.
- 4 Schwahn, Chs-Fréd., pr., boul.
Mathey, Oswald, remont.
Breguet, Edm., opticien.
Schmutz, Willy, manœuvre.
Calame, Georges, manœuvre.
Schepringue, Henri, teinturier.
Perrenoud, Georges, tapissier.
Gagnebin, Bertha Vve, ménag.
- 5 Guinand-Savoie, Hoirie.
Landry, Ernest, mécanicien.
Dubois, Vve Justin, ménag.
- 5bis Gnægi, Gustave, propr. et
fromager.
Progin, Denis, fondeur.
Donzé, Louis, manœuvre.
- 6 Maire, Hoirie, propriétaire.
(Gér.) Alb. Maire, N.-Droz 71.
Girardin, Jules, horloger.
Pillonel, Adolp., comm. sapeurs
pompiers.
Matthey, Jules, grav.
Vuilleumier, Roger, mécanic.
Biéri, Louise, ménagère.
Seiler, Marie, ménagère.
Maire, Berthe, commis.
Reinbold, René, colporteur.
- 7 Vuille, Hri-Ls, enfants, propr.
(Gér.) R. Bolliger, Fr.-Cour. 9.
Pellaton, Marthe, commis.
Ruedin, Fernand, termineur.
Chopard, Auguste, cadrans.
Hartje, Ernest, peintre.
Etlin, Ed., poëlier.
Robert-Coste, Léop., Vve, mén.
Wasserfallen, Gges Vve, mén.
Aeschlimann, Fern., install.
- 7bis Graf-Wächli, Charles, prop.
et cafetier.
Leuba-Schapiro, Mme. pharm.
Robert, Paul, horloger.
- 8 Savoie, Alfr., prop. et charcut.
Savoie, Jules, épicerie.
Gindrat, Arnold, magasinier.
Savoie, Walth., remont.
Jacot, Aimé, mécanicien.
Ducommun, Paul, mécanicien.
Wicht, Willy, chauff. auto.

BELL vend bon marché

- 9 S. A. de l'Imm., Serre 9.
(Gér.) P. Feissly.
Hirsch, Lucien négociant.
Jeanneret, Sam., mag. Juventuti,
tissus et confections.
Borel-Ducaire, Alfred, fruits et
légumes.
Quadranti, Jos., menuisier.
Houriet, Léa, épïc. merc.
Busser, Henri, tailleur.
Talamona, Bapt., menuisier.
Aubert-Pellet, Franç., Vve.
Gilardi, Georges, ferblantier.
Walther, Ruth, ouvr. fabr.
- 10 Ullmann, René, propr.
Ullmann fils, fab. d'horl.
Barraud, Chs, encadreur.
Ducommun, René, émail.
Anker, S., Vve, concierge.
Deillon, Ant., caviste.
Guillod, H., manœuvre.
Hugonnet, L., manœuvre.
- 11 Kollros, hoirie, propr.
Kollros, Hans, Vve, boulang.
Baumann, Jacob, ex-garde-pol.
Calame, Lucien, empl. S. I.
Colomb, Louis, Vve, ménag.
- 11bis Gräef, Otto, prop.
Gräef-Weber, Paul, fab. horlog.
Gräef & Cie, fab. d'horlogerie
« Mimo ».
Jetter, Ch., m. tailleur.
Brandt-Ducommun, E., p. b. o.
Landry, Herm., empl. post.
- 12 Fuchs, Achille, café-brass., pr.
- 14 Hoirie Gogler, prop.
(Gérance), P. Feissly, Paix 39.
Gogler, Chs, S. A., ameublem.
Jøerin, Alb., m. coiffeur.
Perregaux, Chs, prof. danse.
- 14bis Hoirie Gogler, propr.
(Gérant), P. Feissly, Paix 39.
Astoria, restaurant, tea-room.
- 15 Huguenin, Ls, prop.
Société des fabriques de spi-
raux réunies.
Consort. des spiraux mous.
- 15 Gloor, Paul Vve, pension.
Ackermann Vve, concierge.
- 16 Borle, Succession, propr.
(Gér.) F. Roquier, Corcelles.
Au Gourmet, Perrenoud, A.
Fruttiger, Emile, bôitier.
Dubois, G. & fils, fab. cadrans.
Visoni-Stock, Malvina, ménag.
Bilat, Mme, journalière.
- 17 S. A. de l'Immeuble, propr.
(Gér.), A. Jeanmonod.
Huguenin, Fritz, café-restaur.
Andrey, Eug., commerçant.
Genret, F., journal.
Quartier, Alexis, bijoutier.
- 18 Hausheer, Julie, propr.
(Gér.) P. Feissly.
Cousin, Th., techn. dentiste.
Huguenin, Jean-O., ess.-juré.
Studer, Jean, pension.
Steiger, H., prof. d'accordéon.
- 19 S. A. Immeuble Serre 19, prop.
Schirmer, Henri, camionneur.
- 20 Gaillard-Denni, Ls, pr. et ind.
Société suisse pour l'assu-
rance du mobilier.
Schmid, Hri-Virg., assurances.
Rozat-Muller, L., Vve.
Moser-Rozat, Fanny, lingerie.
Vuille, A., Mlle, régleuse.
Stuedler, Ulysse, mécanicien.
- 21 S. A. Immeuble Serre 21, prop.
Véron J. Grauer & Cie, entr.
- 22 S. A. Immeuble Serre 22, prop.
(Gér.) A. Jeanmonod, Parc 28.
Vogel, Chs, comptoir des tissus.
Vurpillat, Olga, ménagère.
Finkboner-Perret, A., dir. tram.
Vaucher, Albert, doreur.
Wiget, Fridolin, techn. horlog.
- 23 Hôtel communal.
Geiser, Léon, concierge.
Police des habitants.
Perception impôt communal.
Chancellerie communale.
Comptabilité communale.
Président communal.

TEINTURERIE NOUVELLE - Lavage chimique

Dépôt: N.-Droz 103 - **Robert WENGER**, Jaquet-Droz 10a, Tél. 22.237

- 23 Dépôts des Papiers.
Caisse communale.
Direction des Finances.
Salle du Conseil général, du
Conseil communal et des
Commissions.
- 24 S. A. de l'Immeuble, propr.
(Gér.), A. Fontana.
Juillard & Cie, Cortébert W. Co.
Grumbach & Co, outils Upat.
Relief S. A., fabr. d'étiquettes.
- 25 Bonaccio, Ch.-Ls, propr.
(Gér.) Jacot-Guillarmod.
Huguenin, Aug., horloger.
Reuge, Léon, horloger.
Preissmann, Wolf, négoc.
Johnson, Chs, horloger.
Rémy, Alf., man.
Comte, Ignace, boît.
Dubois, Renée, vendeuse.
Quadranti, Ern., maçon.
- 27 Robert-Gonin, Jeanne, propr.
(Gér.), P. Feissly, Paix 39.
Zurbuchen, Jules, horloger.
Botteron, Andrea, s. profess.
Frieden, Fritz, chef cuisin.
Girard, Henri, boucher.
Huguenin-Schilt, Ls, négoc.
Linder, Robert, pivoteur.
Girard, Charles, horloger.
Jacot, Tell, ensemblier.
- 28 Mairot, Alph., prop. et rent.
Salle des Ventes, meubles.
Cavalleri, Jules, commis post.
Massé, Marcel, coiffeur.
Fruttiger, A., bracelets.
Besson, Gges, employé.
Hurni, Germ., vélos, machines
à coudre.
- 29 Barale, M, prop. et transp.
- 30 Cornu-Monnier, Vve Ls, prop.
et s. profession.
Baumann, Benguerel & Co. fab.
boîtes or.
Jaquet, Jeanne, prof. piano.
- 31 Barale, Marcel, propr.
- 31 Benoit-Brandt, Mrie, tab.-cig.
Wermuth, Jean, voiturier.
- 31a Stauffer-Pfeiffer, Albert, prop.
et boucherie.
- 32 Junod, Jâmes, prop. et fabric.
boîtes.
Tissot, Charles, ameublements
Degoumois, Ivan, exp.-compt.
Junod & fils, fabr. boîtes or.
Bourquin, Robert, mécanic.
Laesser, Ern., empl. C. F. F.
Girard. Léon, facteur.
Gilgen, Maria, commis.
Méroz, G., concierge.
- 33 S. A. Immeubles Serre 33 et 35a,
propriétaires.
Brunschwyl & Cie, bureaux.
Houriet, Gérald, horloger.
Jeanneret-Strüver, Lina, Vve,
s. prof.
- 34 Robert-Charrue, H. Vve, prop.
et ménagère.
Borel-Grisel, Alice, ménag.
Chapuis, Léon, fournisseuriste.
- 35a S. A. Immeubles Serre 33 et
35a, propr.
Brunschwyl & Cie, salle d'ex-
position et ateliers.
- 36 Baillod, Amélie, prop. et rent.
Jacot-Comtesse, Tell, pension.
Jacot, Tell fils, décorateur.
Perrenoud, Hri, horl.-techn.
- 37 S. A. Immeubles, propr.
(Gér.) J. Gianola, Ld-Rob. 35.
Bernasconi, César, commis.
Eymann, Caroline Vve, mén.
Perrenoud, Albert, Vve, mén.
Dunand, Pierre, commiss.
- 38 S. A., Immeuble, Serre 38, pr.
(Gér.) Jeanneret-Loze.
Zuber, Elisa, ménagère.
Thomi, Fritz, cond. typogr.
- 39 S. A. Immeubles, propr
(Gér.) J. Gianola, Ld-Rob. 35.
Jäger, Otto, installateur.

**Se servir dans les Boucheries BELL
c'est soigner ses intérêts**

- 39 Perrenoud, Gust., remont.
Mojon, Will., institut.
Zaugg, Gust., étampeur.
- 40 Hochreutiner & Robert, S. A.
 propr. et fondeurs.
Froidevaux, Ed., chromage.
- 41 Bosset, Hermance, propr.
Schelling, G., décotteur.
Froidevaux, Berthe, horlogère.
Bosset, G., ébéniste.
- 43 Coop. Réunies, bur. et propr.
 mag. épicerie (siège social).
Couleru, Marie, Vve, s. prof.
Vuilleumier, Hermann, horlog.
Droz, Ernest Vve, ménagère.
Aubry, Ali, boîtier.
Pauli, Louis, remont.
Molinari, F., chauffeur.
Amez-Droz, Louise, Vve, mén.
- 45 Hutter, C., pr. et techn.-dent.
Harder, Frida, masseuse.
Nicolet, Paul, horloger.
Andreu, Ant., café-brasserie
Barcelona.
- 47 Monnot, Vve Eug., prop.
(Gér.) Vaucher, Ed., Nord 133
Spitznagel, Otto, m. coiffeur.
Spitznagel, Chs Vve, ménag.
Henry, Jeanne, arts décor.
Delévaux, Arnold, retraité.
- 49 Wolter-Mœri, H., prop. et négoc
Jeanbourquin, Arth. secrets.
Thiébaud, Jean-Pierre, dessin.
Vuilleumier, Chs, o. boîtier.
Dreyer, Chs, fonct. communal.
Leuba, Georges, doreur.
Stebler, Chs, facteur postal.
- 52 La Scala S. A., propr.
Cinéma Scala.
- 54 Gerber & Weick, propr.
Rolli, Fritz, boulanger.
Bourquin, Nadine, négociante.
Hämmerli, Alb., représentant.
- 55 Kernén, Jean-Ls, pr. et laitier.
Kernén, Elise, Vve, ménag.
- 56 Gerber & Weick, propr.
Gerber, Bertha, s. profess.
Thomi, Chs, commis.
Winzeler, Vve Christian, mén.
Rolli, Fritz, boulanger.
- 57 Grandjean, Marie et Gges, pr
Toniutti, Tullio, prof. mus.
Colomb, Lina Vve, ménagère.
Dubois, Emile, remonteur.
- 57c Racine-Mathey, Chs, propr.
 et camionn.
Racine, G. & P., camionn.
Bori-Maspoli, Jos., peintre.
- 58 Contrôle fédéral des Ouvrages
 d'or et d'arg., propr. et bur.
Ullmo, Nathan, mag. cristaux.
Chambre suisse de l'Horlog.
Président: Henry, Victor.
Secrét. génér.: Amez-Droz, A.
Secrétariat de l'Ubah.
Fenner, Elise, négociante.
Biéri, Léon, concierge.
- 59 Zurcher, Fern., pr. et comest.
Andrié, Alb., commissionn.
- 61 Schwab, Alf., propriétaire.
(gér.), Alp. Blanc, L. Robert 66.
Sera S. A., boîtes or.
Fab. « Resist » S. A., ressorts.
L'Héritier, Mme, brod.-poterie.
Steffen, Emile, cantonn.
Gutknecht, Fritz, manœuvre.
Olempi, Jean, fruits et lég.
Ullmo, Nathan, cristaux.
Fenner, Elise, comestibles.
Furlenmaier, Marie, poliss.
Petermann, Maurice, commiss.
- 62 Le Progrès (S. A.) prop.
(Gér.) Gér. & Content. S. A.
Guerig, Chs, garagiste.
Tilma S. A., bijouterie.
Spichiger, Hofmann & Cie, bi-
joutiers-décorateurs.
Zehr, Gges, culture physique.
Bernard, Henri-Ph. f. horlog.
Berex Watch Co. S. A., horl.
- 63 Schwab, Alfred, prop.
(Gér.) A. Blanc, notaire.

TEINTURERIE NOUVELLE - Lavage chimique

Dépôt: N.-Droz 103 - **Robert WENGER**, Jaquet-Droz 10a, Tél. 22.237

- 63 Albertini, Georges, cordonn.
Matthey, Achille, commiss.
Albrecht, Otto Vve, fab. caisses
- 64 Cercle de l'Union, propr.
Borel, Alexandre, tenancier.
Club des Amateurs de Billard
- 65 S. A. des Etablissements Jules
Perrenoud & Co., prop.,
magas. de meubles.
(Gér.), P. Feissly, Paix 39.
Perdrizat, Marcel, modes.
Burki, Alb., laines.
Dreyfuss, René, fabr. horlog.
Dreyfus, Armand, négociant.
Kaufmann, Hri, Dr-médecin.
- 66 La Centrale, S. A., prop.
(Gérant), J. Crivelli.
Girardin-Santschi, Pl, articles
de ménage.
Fabr. Ebel S. A., horlogerie.
Blum, Eug., fab. d'horl.
Calorie, chauff. centraux.
- 67 Berg, Arm, prop. et méd.-dent.
Ganguillet, Paul, commerçant.
Jossi, Hélène, ménagère.
- 69 Berg, Armand, prop.
Tschanz, Louis, portier.
Berchier, Albert, commiss.
Perrotet, Gges, marg.
- 71 S. A. de l'Immeuble, propr.
(Gér.) Gérances et Cont. S. A.
Imbert, Lina, ménagère.
Ginnel, Mme, ménagère.
Arnould, Maurice, acheveur.
Etienne, Jâmes, réglEUR.
Dubois, Arnold, commis.
- 73 S. A. Immeuble Serre 73, prop.
(Gér.) Jean Hoffmann.
Andrié, Vve Adèle, pos. cadr.
Kreis, Gges, manœuvre.
Sémon, Adolphe, émailleur.
Andrié, Marcel, pos. cadrans.
- 75 S. A. de l'Immeuble, propr.
(Gér.) Gérances et Content.
Vuilleumier, Alice, fin. boîtes.
Stuedler, Louis, manœuvre.
Aeberli, Gottli, guillocheur.
- 75 Krähenbühl, Mrie-Lse, ménag.
Taillard, Elise, ménagère.
Frey, Jules, poseur glaces.
Ducommun, Jeanne, ménagère.
Robert, Arthur, professeur.
- 77 Aubert-Lecoultre, W.-A., prop.
(Gér.) E. Henrioud.
Dubois, Rose et Marthe, mén.
Piaget, Achille, mécanicien.
Kernen, Albertine, Vve, mén.
Bisang, Joseph, m. coiffeur.
Jeanmaire, Paul, nickel.
- 79 Haldimann, Et., succ. prop.
Jacot, Chs, Vve, ménag.
Marguerat, Jules, remonteur.
Baumgartner, Alfr., manœuvre.
Ottone, Louis, commerc.
Cidrierie de Morat.
- 81 Nicolet, Edgar et René, prop.
Barbezat, Gges, boîtier.
Morel, Arthur, masseur.
Favre, Gges, tabacs-cigares.
Grandjean, Edmond, encaiss.
Nicolet, René, procuré banque.
- 83 S. A. immobil. Centrale Ouest,
propr.
(Gér.) Hans Biéri & frère.
Mandowsky, E., meubles.
Lora & Reymond, auto-garage.
Guinand, C., modes.
Ganguillet, Mme, modiste.
Erné, Jean, bureau d'affaires.
Egger, Gges, horloger.
Beck, Alb., fleuriste.
Tschudin, Otto, confiseur.
- 85 S. A., Imm. Centr. Ouest, prop.
(Gér.) H. Biéri & frère.
Lora & Reymond, auto-garage.
Jeanneret, Alice, commis.
Graber, Alfred, concierge.
- 87 S. A. imm. Centr. Ouest, prop.
(Gér.) H. Biéri & frère.
Aubert, Henri, mécan.
Richard, Walter, gérant.
Dumont, Chs, parfumeur.
- 89 Blum, Jles Vve, pr. mont. boît.
Bilat, Aurèle, concierge.

Charcuterie BELL la meilleure

- 90 Coopératives réunies, prop.
Boulangerie Coopérative.
Coopératives Réunies, épicerie
et entrepôts.
- 91 S. A. de l'immeuble, propr.
(Gér.) E. Schweizer.
Luthy, Edm., usine mécanique.
- 92 Coopératives Réunies, entrep.
- 93 S. A., Léop. Robert 76. propr.
(Gér.) E. Schweizer.
- 93a S. A., Léop. Robert 76, propr.
(Gér.) E. Schweizer.
Tarditi, G., maçon.
- 95 S. A. de l'immeuble, propr.
(Gér.) A. Jeanmonod.
Cogliati, Attilio, cordonnier.
Guenin, Alexandre, coiffeur.
Kägi, Robert, mécanicien.
Jeannet, Léa Vve, ménagère.
Sunier, Jean-H., employé.
Guillet, Thérèse, modiste.
Droz, Adèle, mag. cigares.
- 96 Rickli, enfants d'Ulrich, propr.
Dardenne, G., négociant.
Beck, Fernand, tapissier.
Friedli, Samuel, doreur.
Wehrli, Ant., négociant.
- 97 S. A. de l'immeuble, propr.
(Gér.) Gér. & Content. S. A.
Heitter, Jean, tailleur.
Eggimann, Alfred, boîtier.
Pauli, Lina, ménagère.
Chédel, Paul, horl.-rhabilleur.
Vaucher, Georges, remonteur.
Farine, Bernard, horloger.
Robert, Julia, ménagère.
Nicolet, Paul, remont.
Frey, Lina, ménagère.
Vuillemin, Jean, menuisier.
- 98 Rickli, enfants d'Ulrich, propr.
Lehmann, Jeanne, laiterie.
Frael, Emile, mécanicien.
Hirschi, Alfred, imprim.
Calame, Arnold, remonteur.
- 99 S. A. de l'immeuble, propr.
(Gér.) Gér. & Content. S. A.
- 99 Sutter, Lucie, ménagère.
Kirchhofer, E., Vve, ménag.
Galley, Honoré, empl. C. F. F.
Blanc, Jeanne, employée.
Schnyder, André, horloger.
Glatz, Armand, retraité.
Vuilleumier, Marc, remonteur.
Jodelet, Antoine, boîtier.
Notz, René, échappements.
Chaboudez, Germain, horlog.
Heitter, Jean, tailleur.
- 100 Perret, Etienne, propr. et m.
boulanger.
Vogt Charles, dégrossisseur.
- 101 S. A. de l'immeuble, propr.
(Gér.) Gér. & Content. S. A.
Berthier, Mme, ménagère.
Brandt, Maurice, régléur.
Dürig, Bertrand, boulanger.
Guenot, Marcel Vve, ménag.
Schwab, Jules, caviste.
Richard, Arthur, horloger.
Hämmerli, Marie, ménagère.
Urfer, Rosa, ménagère.
- 102 Riva, Alfred, propr.
(Gér.), A. Jeanmonod.
Peter & Co, auto-garage.
- 103 Maroni, Pascal, Veuve, propr.
(Gérant), P. Feissly, Paix 39.
Rezzonico, A., maçon.
Thiébaud, Marcel, peintre.
Bise, Louis, bûcheron.
Kaufmann, Charles, o. cadr.
Hirt, Alcide, empl. C. F. F.
Béguin-Wyss, Ges, empl. gare.
Schaltenbrand, René, remont.
Werren-Favre, W., repass.
Rezzonico, Georges, maçon.
Vassia, Cécile, o. aiguilles.
- 105 Maroni, Pascal, Vve, propr.
(Gér.), P. Feissly, Paix 39.
Meyrat, Henri, découpeur.
Ducommun, Georges, secrets.
Huguenin, Hri-Ges, man.
Kaufmann, Adèle, ménagère.
Droz, Roger, manoeuvre.
- 106 Fabrique Nation. de Spiraux,
S. A., propr. et fabrique.

TEINTURERIE NOUVELLE - Lavage chimique

Dépôt: N.-Droz 103 - **Robert WENGER**, Jaquet-Droz 10a, Tél. 22.237

- 108-110 S. A. Imm. Serre 108-110
prop.
Guttman Jean, automobiles.
(bur.).
- 111 Riva, Alfr., propr.
Peter & Cie, garages et mag.
- 112 Von Bergen, Marc, prop.
et camionn.
- 126 L'Héritier, Fréd., pr. et entrepr.
Piaget, Alb., cordonnier.
Roulet, Jean-Louis, ingénieur.
Wehrlé, Ant., primeurs.
Vuilleumier, Marcel, étalag.
- 128 L'Héritier, Fréd., prop.
Calame, René, peintre.
Liechti, François, serrurier.
- 130 Philippin, Ant., propriét.
(Gér.) Liengme, Gér., L.-R. 21
Bavaresco, Lse, pension.
Moghini, Louis, peintre.
Philippin, G., journaliste.
Rosset, Henri, horloger.
- 134 S. A. de l'Immeuble, prop.
Beaud, R. & M. fils, mécan.
Ega S. A., fab. balanciers.
- Signal** (Rue du)
(Montbrillant)
- 2 S. A. Montbrillant, prop.
Groubel, Alb., concierge.
- 6 Steinmann-Gutknecht, Sam,
prop. et rem.
Accola, André, horloger.
Steinmann, Alb., technicien.
- 8 Wintsch et Frei, prop.
Schenk, Marcel, électricien.
Frei & Wintsch, graveurs.
Frei, Edouard, graveur.
Bliss, Fritz, commis.
Wintsch, Rod., graveur.
- 10 Luthy, Btha, success., propr.
(Gér.) Jules Luthy, Balance 3.
Perret, Paul, garç. laborat.
Jacot, Mme, épicerie.
Weber, Roger, mécanicien.
- 10 Gränicher, Fritz, pr., retraité.
Tschäppät, Rob., huilerie.
Dubois, G.-Ed., boît.
Schumacher, Georges, remont.
Meylan, Hri, achev.
- 17 Didisheim-Bloch, Jean, propr.
et fabr. d'horlogerie.
- Sophie-Mairet** (Rue)
Près Bel-Air
- 1 S. A. de l'Immeuble, propr.
(Gér.) P. Feissly, Paix 39.
Delétraz, Chs, bijoutier.
Dubois, Marcel, magasinier.
Beuret, Emile, remonteur.
Calame-Blatt, Gges Vve, mén.
Ramseyer, Léop., horloger.
Houriet, Robert, bijoutier.
Redard, Emma, ménag.
Gilland, Aloïs, agent de police.
Dick, Ernest, horloger.
- 1a S. A. de l'Immeuble, propr.
(Gér.) P. Feissly, Paix 39.
Piemontesi, Chs, mécanicien.
- 2 Vuille, Etienne, propr. et régl.
Strausack, Willy, pendants.
- 3 S. A. de l'Immeuble, propr.
(Gér.) Gér. & Content S. A.
Fournier, Albert, manœuvre.
Bühler, Robert, cadrans.
Huguenin-Mistely, J., grav.
Perrenoud, Louis, boîtier.
Hefti, Marc, typogr.
Breguet, Alfred, typographe.
Noirjean, Arthur, remonteur.
Spahr, Léon, fab. aiguill.
Dubois, Fritz, ressorts.
Hasler, Oscar, commissionn.
- 4 Egger, Jean, prop. et meubles.
- 5 Bläsi, Jos., Vve, propr. et mén.
(Gér.), Dr A. Bolle, Promen. 2.
Perrin, Ed., fabr. ressorts.
Juvet, Arthur, empl. comm.
Lesquereux, Ros. Vve, mén.
Oudard, Edm., mécanicien.
Porcellana, Mrice, ag. assur.
Pellaton, Ernest, commis.

BELL vend bon marché

- 5 Kormann, Julien, instituteur.
Schreyer, Émile, boîtier.
Huguenin, Will., achev.
Guibelin, Marcel, verres fant.
- 6 Vuagneux, Alb., prop. et grav.
Vuagneux, Jean-O., fourniture.
- 8 Wenker-Citerlet, H. Ate, prop.
et remonteur.
- 10 Gaiffe, Chs, prop. et peintre.
Bessat, Chs, agent police.
Ducommun, Cécile, ménagère.
- 12 Guye, Ed., propr. et rentier.
Comte, Henri, boîtier.
- 14 Guiot, Fanny, propr. et creus.
- 16 Thiébaud, Emma et ses enf.,
propr. et ménag.
- 18 Vermot, Gges, prop. et horl.
Calame, James, installateur.
Magnin, Arn., horloger.
Wenger, Émile, empl. tram.
Banderet, Chs, cantonnier.
Prétôt, Marc, boîtier.
Ducommun, Georges, boîtier.
Aubry, Alcide, horloger.
- 17 Bandelier, Bluette, Vve, régl.
Schwab, Robert, imprimeur.
Droz-Beck, Fritz, boît.
- 19 Leuba, Frères, propr.
Nerfos S. A., ressorts.
Laeng, Willy, horloger.
Perrenoud, Albert, ébauch.
Joly-Aubry, Marcel, achev.
Calame, Fritz, boîtier.
Favre, Henri, facteur.
Dubois, Fanny, ménagère.
Gigon, Georges, horloger.
Gutknecht, Jules, commis.
- 21 Balanche, Hoirie, propr.
(Gér.) P. Feissly, Paix 39.
Ryf-Lauper, A., décott.
Fer, Laure, ménagère.
Schär, Marie, épicerie.
L'Eplattenier, Marcel, grav.
Biehly, Louis, échappements.
Frey, Lina, régleuse.
Dupan, Louise, ménagère.
Pfeiffer, Gérard, commis.
Gobat, Henri, remont.
- 23 Balanche, Hoirie, propr.
(Gér.) P. Feissly, Paix 39.
Jeanbourquin, Alb., gainier.
Gogniat, Berthe, ménagère.
Tripet, Maurice, mécanic.
Scheidegger, Edgar, horloger.
Taglio, Vve de Emilio, coutur.
Daum, Hélène, commis.
Robert, Ariste, remont.
Lambercier, Paul, remont.
Cossa, Jos., peintre.
Léomagno, Florentin, horloger.
Delachaux, Chs Vve, ménagère.
Aeschlimann, Edmond, rem.
Weber, Léon, commissionn.
- 25 Fehr-Etienne, A., propr.
(Gér.), P. Feissly, Paix 39.
Perrenoud, Marc, cartonn.
Kubler, Gges, horloger.
Krattiger, Marcel, représent.
Greber, Jean, commis.
Racine, Alb., imprim.
Juillierat, Léon, boîtier.

Sorbiers (Rue des)

- 13 Zeltner, J. M., propr.
Ducommun, Const., négoc.
Steiner, André, jardinier.
Bolle, Édouard, remonteur.
Fankhauser, Ernest, remont.
- 15 Zeltner, J. M., propr.
Hirsch, Adolph., Vve, ménag.
Hirsch, Lily, institutrice.
Miserez, Alcide, boîtier.
Reinbold-Schenck, Fr. Vve. mén.
Henry, Arth., commis banque.
- 17 Weber, Gges-Ed., succ., prop.
(Gér.) P. Feissly, Paix 39.
Schläfli, Auguste, sellier.
Matthey, Julien, boîtier.
Cattin, H., horloger.
Liechti, Arnold, boîtier.
Ketterer, Léon, boîtier.
Vorpe, André, commis

TEINTURERIE NOUVELLE - Lavage chimique

Dépôt : N.-Droz 103 - **Robert WENGER**, Jaquet-Droz 10a, Tél. 22.237

- 25 Hunsperger, Roger, horloger.
Conrad, Léon, horlog.
- 27 Weber, Gges-Ed., succ., prop.
(Gér.) A. Löwer, Ld-Rob. 22.
Wuilleumier, Albert Vve, mén.
Accola-Engel, Fritz, boît.
Herrmann, Jean, ressorts.
Stucky, Walter, peint. émail.
Wuilleumier, Gaston, horloger.
Loosli, Marie Vve, tricot.
Grisard, Louis, commis.
Prince, Adrien, remont.
Claude, Marin, boîtier.
Queloz-Beuchât, Léon, achev.

Stand (Rue du)

- 4 S. A. de l'Imm. Stand 4, prop.
(Gér.) W. Ulrich.
Hôtel du Soleil.
Birolo, Vve Jean, hôtel.
- 6 Lysack, Ryven, propr. et bonn.
(Gér.), P. Feissly, Paix 39.
Bernasconi, Primo, cordonnier.
Liegeois, Gges, blanchiss.
Monnier, Emile, manœuvre.
Blum, René, revendeur.
Stehlé, Anna, ménagère.
Guyot, Jules, manœuvre.
Stehlé, Edouard, fleuriste.
Cattin, Ida, ménagère.
Monnier, Emile, manœuvre.
Perrenoud, Jules, manœuvre.
- 8 Schmid, Paul, prop. et bouch.
Augsburger, Mme, ménagère.
Jeanneret, Pl, bûcheron.
- 10 S. A. de l'Immeuble, propr.
(Gér.) Gérances et Cont. S. A.
Binggeli, Albert, laiterie.
Vermot, Léon, manœuvre.
Læmlé, Louis, manœuvre.
Girard, Henri, mécanic.
Pellet, René, empl. magasin.
Maurer, Louis, Vve, ménag.
- 12 Brunner, Sébastien, hoirie, pr.
(Gér.) E, Henrioud, Paix 33.
Girard, Wm, manœuvre.
Gindrat, Jules, s. prof.
Schatzmann, Henri, tapissier.

- 14 Hubert, les enf. d'Arnold, pr.
(Gér.) Hubert, Lucie, Stand 14.
Mardon Watch Ltd, fab. d'horl.
Sarbach, Ali, cordonnier.
Zisset, Otto, camionneur.
Widmer, Frida, aiguilles.

Stavy-Mollondin (Rue)

- 4 Huguenin, Alf., prop. et méc.
Balzari, François, commis.
- 6 Danchaud, H., propr.
(Gér.) A. Jeanmonod, Parc 23.
Péquegnat, Georges, Vve.
Comtesse, Robert, assort.
Monnier, Gges, commis.
Ingold, Robert, commis. post.
Pieren, Gottl., s. prof.
Sester, Marc, boîtier.
Perrenoud, J. Vve, ménagère.
Primault, Lina Vve, ménag.
Dubois, Fernand, commis.
Von Gunten, André, guilloch.
- 11 Courvoisier-Ochsenbein, Hoirie.
(Gér.), P. Feissly, Paix 39.
Courvoisier, Ern., rentier.
Nussbaum, Lucien, remonteur.
Huguenin, Vve J.-Alb., ménag.
Lalive, Aug., dir. Gymnase.
- 16 Frutschy, Arn., pr. et mécan.

Succès (Rue du)

- 1 Soc. Immobilière La Fusion.
(Gérant) A. Jeanmonod.
Amstutz, Théophile, laiterie.
Stalder, Gottfried, remont.
Geiser, Isaac, boucher.
Maurel, Chs, représentant.
Sandoz, Marcel, fab. boîtes.
Schelling, Francis, emp. C. F. F.
Saucy, Maurice, horloger.
- 3 Jeangirard, Paul, prop.
Moser, Ern., prép. Pol. habit.
Cattin, Ad., horloger.
Guillod, Jules, o. fabrique.
- 5 Junod-Turban, Lse-F., propr.
« Le Succès », J. Junod, fabr.
d'aiguilles.

**Se servir dans les Boucheries BELL
c'est soigner ses intérêts**

- 7 Junod-Turban, Lse-F., propr.
Junod, Jules, fab. d'aiguilles.
Turban, Fanny Vve, ménag.
Calame, Berthe, aiguilles.
- 9 Nicolet, A., propr.
(Gér.) Gérances & Content.
Dagon, Emmanuel, pierriste.
Pellaton, Louis, Vve, ménag.
Gelbfisch, Sam., voyageur.
- 9a Leuba-Huguenin, Ch. Vve, prop.
Guilloud, Jeanne & sœurs.
Dagon, Emmanuel, pierriste.
Pfäffli, Armand, emboiteur.
- 11a S. A. Succès, propr.
(Gér.) F. Balsiger.
Balsiger, F., boulangerie.
Société de Consommation.
Ruschetta, Raym., emp. bque.
Marguier, Mathilde, téléphone.
Wiprächtiger, Jules, tailleur
Lauener, André, représentant.
Goumaz, Gges, commerçant.
- 13a Calame-Widmer, Florian, pr.
et comptable.
Nobs, Chs, mécanicien.
Jacot, Léon, manœuvre.
- 15a Riva, Alfred, prop.
(Gér.), Jeanmonod, Alb., Prc 23.
Robert, Willy, horloger.
Brodbeck, Robert, remonteur.
Houriet, Alb., horloger.
Matthey-Aellen, Pl, ach. échap.
Vuilleumier, Charles, boîtier.
Reichen, Albert mécanicien.
Reichen, Jean, photographeur.
Droz, Paul, remont.
- 17 Terraz-Rouiller, prop.
Rouiller, Ggette et Marg., horl.
Luthy, Walter, ferblantier.
Bolle, Alexandre, boucher.
Perrenoud, Madel., tailleuse.
Terraz, Jean, soud. assort.
- 17a Christen, Louis, prop. et ach.
remonteur.
Paratte, René, représentant.
Christen, André, échapp.
- 19 Kuhfuss-Cartier, Ch.-G., prop.
(Gérant), J. Terraz, Succès 17.
- 19 Châtelain, Blanche, ménag.
Houriet-Maire, Fritz, remont.
Cattin, Bernard, postier.
L'Eplattenier, Sylvain, boîtier.
- 19a Alber-Friedli, Arn., pr. & boît.
Jacot, Edm., décoll.
Musy, Maurice, ag. assur.
Peter, Rodolphe, ébauches.
Gübeli, Alb., commerçant.
Stauffer, Edouard, profess.
Nussbaum, Julien, boîtier.
- 25 Commune, propr.
Thomas, André, pasteur.
Stuedler, Jules, commis.
Cordier, Ivan, horloger.
Poyard, Georges, électricien.
Perrenoud, Eug., lithographe.
Vuille, Arm., commis post.
Gluck, Arth., commis post.
Schlunegger, Paul, boîtier.
- 27 Commune, propr.
Jeannot, Ami, cadrans
Giauque, Charles, commis.
Evard, Max, commis.
Schneider, Pierre, commis.
Guggisberg, Ern., commis.
Kunz, Abrahm, lithogr.
Kunz, Emile, commis bque.
Portenier, Marie Vve, ménag.
- 29 Commune, propr.
Berger, Chs, remonteur.
Joset, Alf., chef douane.
Matthey, Herm., visiteur.
Bourquin, Chs, commis post.
Delay, John, remonteur.
Neiger, Alex., bijoutier.
- 31 Commune, propr.
Poyet, Pierre, empl. C. F. F.
Schaffroth, Aug., chauff. Us. él.
Mauron, Louis, empl. téléph.
Kohly, Julie, ménagère.
Muller, Milles, margeseuses.

Temple-Allemand (Rue du)

- 1 S. A. de l'Immeuble, propr.
(Gér.) E. Rœmer, Ld-Rob. 49.
Gagliardi, Louis, négoc.

TEINTURERIE NOUVELLE - Lavage chimique

Dépôt: N.-Droz 103 - **Robert WENGER**, Jaquet-Droz 10 a, Tél. 22.237

- 1 Matile & Stampbach, cad. mét.
Béehir, Willy, concierge.
Bell, Ernest, tailleur.
Stampbach, Pl, m. guilloch.
Vögtli, Jeanne, ménagère.
Lesquereux, Paul, o.-bracel.
König, Ls, facteur.
Girardin, Paul Vve, ménagère.
- 3 S. A. de l'Immeuble, propriét.
(Gér.) A. Blanc, Ld-Robert 66.
L'Eplattenier, Tell, chiffonn.
- 5 S. A. de l'Immeuble, propr.
(Gér.) A. Blanc, Ld-Robert 66.
Bovet, Aimé, graveur.
Prince Fernand, nickeleur.
Bourquin, Suzanne, m. coiff.
- 7 S. A. de l'Immeuble, propr.
(Gér.) Ls Macquat, Fleurs 6.
Campagnani, Mich., m. serrur.
- 9 S. A. de l'Immeuble, propr.
(Gér.) Ls Macquat.
Jung & fils, fab. de boîtes or.
- 10 Ospelt, J, L., propr.
(Gér.) A. Jeanmonod.
Hausmann, Chs, sell.-tapiss.
- 11 Krentel, Mlles, propr.
(Gér.) Dr A. Bolle, Promen. 2.
Grossenbacher, Hél. Vve, mén.
Donzé, André, horloger.
Cattin, Marcel, horloger.
Cuenin, Eusèbe, manceuv.
- 13 Krentel, Mlles, propriét.
(Gér.) Dr A. Bolle, Promen. 2.
Jeanrichard, J.-Alf., horlog.
Zbinden, Louis, Vve, mén.
Frésard, Léonie, dem. mag.
Francescoli, Hermine Vve, mén.
Robert, Gges, pos. cadr.
Richiger, Juliette, Vve, mén.
Riat, François, horloger.
Huguenin, Vve de Ed., mén.
Guerig, Paul, commissionn.
Schelling, Léon, horloger.
- 15 Soc. de construct., propr.
(Gér.) R. Bolliger, Fr.-Cour. 9.
Lachat, Anatole, cuvetier.
- 15 Brandt, Emile, remont.,
Diacon, Chs, échappements.
Dürr, Louise Vve, ménagère.
Perret, Alfred, empl. gaz.
- 17 Soc. de construct., propr.
(Gér.) R. Bolliger, Fr.-Cour. 9.
Crevoisier, Jules, boîtier.
L'Eplattenier, Louisa Vve, mén.
Gigon, Alire, remonteur.
- 19 Célésia, Adolphe, enf., prop.
(Gér.) E. Vaucher, Nord 133.
Erard, Achille, remonteur.
Godon, Edm., Vve, ménag.
Jacot, Georges, horloger.
- 21 Balanche, A., Vve, propr.
(Gér.) P. Feissly, Paix 39.
Glatz, Robert, boîtier.
Balanche, Chs, ag. assuranc.
Stuedler, Hri-Alb., remont.
- 23 Breguet, Hoirie, propr.
Osterwald, Conr., ciseleur.
Breguet, Georges, tab.-cig.
Guillet, Léon, méc.-dentiste.
- 24 Eglise catholique romaine.
Monbaron, Estelle, Vve, mén.
- 25 Paroisse indépend., propr.
Le Presbytère.
Luginbuhl, Ch., pasteur.
Egger, Pierre, remont.
- 27 Parel-Turban, M., pr. et comm.
Ruff, Fritz, ébéniste.
Baer, Marie Vve, ménagère,
Favre-Bulle, Adr., proc. bque.
Chapatte, Marie, vendeuse.
Guinand, John, commis.
- 29 Hæter, Ern, fab. horlog. et pr.
Hæter & Cie, fab. d'horlog.
Vuilleumier, Jaques, achev.
Cornu, Maurice, industriel.
- 31 Ducommun, Jne, pr. et ménag.
Ducommun, Paul, boîtier.
Zumsteg, Henri, mécan.
Canton, François, négociant.
- 33 Weyermann-Reinbold, Marg.,
propriét.
Maire, Gges, verres montres.

**Porcelaine et
Verrerie**

Blaser

LÉOPOLD-ROBERT 35

- 33 Robert, Ariste, Vve.
Kaiser, Marie, professeur.
Wuilleumier, A., décalqueuse.
Lohri, Jeanne, professeur.
Ferrier & Co, fab. boîtes or.
- 35 Fehr, Arn., prop. et fab. cadr.
(Gér.), P. Feissly, Paix 39.
Juillard, Henri, fabr. horlog.
Chopard, Jules, horloger.
- 37 Eglise des Adventistes du 7^{me}
jour, propriét.
(Gér.), H.-F. Monnier.
Augsburger, Marcel, horloger.
- 39 Adventistes du 7^{me} jour, pr.
(Gér.), H.-F. Monnier.
Favre, Léon, régleur.
Favre, André, peintre.
Monnier, Henri-F., nickel.
- 45 Wille-Jenny, enfants, propr.
(Gér.), P. Feissly, Paix 39.
Gindrat-Nicolet, Aman., s. prof.
Maurer, Henri, fabr. horloger.
Aeschlimann, Adolphe, doreur.
Jacot, Albert, mécanicien.
Wille, Jeanne, ménag.
- 47 Méroz-Hurst, L., propr.
(Gér.), A. Blanc, Ld-Robert 66.
Borle, Paul, S. A. fab. cadr. mét.
- 49 Jaquet, Mlles, prop.
(Gér.), Edm. Jaquet.
Droz, Amélie, polisseuse.
Jaquet, Edm., instit. retrait.
Ducommun, Caroline, mén.
Wulzer, Raymond, professeur.
Jaquet, Suzanne, coutur.
- 51 Brodbeck-Hugoniot, Emile, pr.
et fourn. d'horlog. (ménag.).
Brandt-Hirschy, C., graveur.
Brodbeck, Gges-E., négociant.
Favre, Henri, horloger
- 53 Brodbeck-Hugoniot, E., prop.
Cart, A., Vve, ménagère.
Coquard, Jules Vve, ménag.
Pellaton, Laure, ménagère.
- 58 Cornioley, Marg., propr.
Günther & Cie, boît. or.
- 59 Jeanneret, P., prop. et f. d'ass.
Burri, Hermann, épicerie.
Cicutini, Louis, peintre.
Droz, Georges, horloger.
Saucy, Ivan, horloger.
Stauffer, Léa, tailleuse.
- 61 Bourquin-Jaccard, Alb., prop.
et sans profession.
Rossel, René, empl. banque.
Hirschy, Marcel, comptable.
Flotron, Camille, fab. ressorts.
Perrin, Gges Vve, s. profess.
Pachter, David, négoc.-horl.
- 63 Bourquin-Jaccard, Alb., propr.
Cuche, Hermann, horloger.
Schneider-Robert, F., four. h.
Mattioli, René, fondé de pouv.
Cosandier, Wm, secr. F.O.M.H.
Schneider, Charles, prof. org.
Matthey-Sermet, Art. retraité.
Suter, Herm., direct. b.que.
- 71 Robert-Delachaux, Pl, prop. et
décorateur.
(Gér.), P. Feissly, Paix 39.
Münger, Oswald, représent.
Arnoux, Jules, boîtier.
Brun, Robert, vis. douan.
Cugnet, Jean, commis.
Graf, Alfred, empl. magasin.
Uhlmann, Arthur, graveur.
Moser, Lina, épicerie.
Bichsel, Hermann, remont.
Fleischmann, Albert, mécanic.
- 72 Pandel, Arthur, propr. et lait.
- 73 Jeanjaquet, Hoirie, propr.
Steiner, Edmond, remonteur.
Laeng, Arnold, horloger.
Vuille, Armand, rem.
Robert, Charles, graveur.
Droz, Paul, menus.
- 75 Fluckiger, Wilhelmine, prop.
Moccand, Jules, horloger.
Robert, John, décorateur.
Franc, Paul, remont.
Droz, Emie, Vve, journal.
Müller, Edm., insp. assur.
- 77 Miéville-Ryser, P., pr. et f. cart.
Girard, Paul, remonteur.

TEINTURERIE NOUVELLE - Lavage chimique

Dépôt: N.-Droz 103 - **Robert WENGER**, Jaquet-Droz 10a, Tél. 22.237

- 77 Brandt, Albert, commis.
Miéville, Jean, encadreur.
- 79 Miéville-Ryser, Paul, propr.
Favre-Hofer, Alb., pâtissier.
Studzinsky, F., horloger.
Zlotnitzki, Jques, Vve, représ.
Charpié, Mme, pension.
Vuille, Sophie, journalière.
- 81 Schorn, Chs-Alb., propr.
(Gér.), P. Feissly, Paix 39.
Bertholet, Victor, lapidage.
Woelin, Alf., boîtier.
Sandoz, Louis, emboîteur.
Nicolet, Bernard, boîtier.
Montandon, Ls, horloger.
Montandon, Chs, horloger.
Winkelmann-Keller Otto, méca.
Dubois, Ariste, assortim.
Kneuss, Ch., remont.
- 83 Schorn, Chs-Alb., propr.
(Gér.), P. Feissly, Paix 39.
Studzinsky, Chs, ressorts.
Hoffmann, John, grav.
Robert, Virgile, boulanger.
Pfenninger, Robert, institut.
Dubach, Emilie, journ.
Bæsch, Rosette Vve.
- 85 Schorn, Chs-Alb, propr.
(Gér.), P. Feissly, Paix 39.
Franz, Martha, journalière.
Roy-Rossel, Laura, Vve, mén.
Droz, Charles, mécanicien.
Hadorn, Fritz Vve, ménag.
Robert-Jaccard, P., boîtier.
Würsten, Louis, boîtier.
Girard, Marc, remont.
Méroz, Ariste, cadrans.
Vuille, Marcel, remonteur.
Zutter, Jean, remont.
- 87 Schorn, Chs-Alb., propr.
(Gér.), P. Feissly, Paix 39.
Ducommun, Edith, o. fabr.
Schorn, R. Vve, ménag.
Etienne, Ernest, commis.
Benoit, Léonie, ménagère.
Guggisberg, Gottfr. Vve, mén.
Jeanmonod, Albert, gérant.
- 89 Coopératives Réunies, prop.
Hunziker, E, cordonnier.
Engeloch, Rosina Vve, mén.
Reguin, Louis, peint. s. émail.
Gasser, Ulysse, coiffeur.
Meyer, Henri-E., mécanicien.
Rufenacht, Hélène, régleuse.
Tinembart, Chs., com. postal.
Stauffer, Emile, vend. autos.
Robert-Tissot, Chs., imprim.
Jacot, Eva, Vve, ménag.
Amez-Droz, Alice, ressorts.
- 91 Chatillon-Graziano, H.-A., Vve,
propriétaire.
(Gér.), P. Feissly, Paix 39.
Thiébaud, Alb., horloger.
Leuba, Oscar, remonteur.
- 93 Chatillon-Graziano, H.-A., Vve,
propriétaire.
(Gér.), P. Feissly, Paix 39.
Sandoz, Edouard, boîtier.
Gilgen, sœurs, débris.
Clerc, Joël, manoeuvre.
Geiser, V. & fils, fab. ress.
- 95 Chatillon-Graziano, H.-A., Vve,
propriétaire.
(Gér.), P. Feissly, Paix 39.
Gianninazzi, Achille, maçon.
Hadorn, Louise, ouv. fabrique.
Huguenin, Chs-Osc., o. pend.
Sandoz, Ant., jardinier.
Nevrousiàn, Gges, remonteur.
Augsburger, Benjamin, horl.
Jeanneret, John, boîtier.
- 97 Dubois-Sandoz, Sophie, Vve,
propr. et ménagère.
Bourquin, Claude, boîtier.
Zbinden, C, horloger.
Dubois-Houriet, M^e, porcel.-cr.
Wuilleumier, M., ménagère.
- 99 Fluckiger-Klinger, Wilhelmine,
propr.
Cattin, Georges, boîtier.
Hary, Léon, émail.
Jeanneret, Marie-A., ménag.
Burgener, Rod., ressorts.
Crevoisier, Arthur, boîtier.
Robert, Julia, ménagère.

- 99 Henchoz, Zina, Vve, poliss.
Vogt, Marguerite, ménagère.
Schick, Fritz, commiss.
Gête, Célien, boîtier.
Lutz, Oscar, café et parquet.
- 101 Perret, Etienne, propr.
(Gér.), P. Feissly, Paix 39.
Fauser, Juliette, ménagère.
Bärtschi, Hans, boulang.
Grossen, Marcel, voyageur.
Cordier, Jean, sertisseur.
Petitpierre, Vve de Fritz, mén.
Lauber, Edouard, doreur.
Roth, Henri, magasinier.
Grosjean, Gges, manœuvre.
Simon, Fanny, sertisseuse.
Pellaton, Jules, horloger.
- 103 Comaita, enfants, propriét.
(Gér.) P. Feissly, Paix 39.
Vuille, Chs, gainier.
Robert, William, tapissier.
Pierrehumbert, Léon Vve.
Feisst, Gust, magas.
Frigeri, Piétro, gypseur.
Fueg, Laurent, horloger.
Beuret, Louis, remont.
Reusser, Otto, horlog.
Schneeberger, Alb., manœuv.
Sottaz, Jules, garde comm.
- 105 Comaita, enfants, propriét.
(Gér.) P. Feissly, Paix 39.
Pêpe, Joseph, cordonnier.
Calame, André, horloger.
Hasler, Robert, horloger.
Jeanrichard, Bertrand, horlog.
Chapatte, Paul, art. lyrique.
Bosso, Flora, ménagère.
Delay, Alb., ouv. fab.
Junod, Henri, pos. cadr.
Schmutz, Joseph, portefaix.
- 107 Comaita, enfants, prop.
(Gér.), P. Feissly, Paix 39.
Monti, Jean, maçon.
Zaugg, Jean, boîtier.
Cartier, Camille, épicerie.
Nagel, Wilhelmine, s. prof.
Sandoz, Léon, électric.
Châtelain, Enoch, acheveur.
Meylan, William, remont.
- 107 Biedermann, Gottfr., horloger.
Pellaton, Jules, manœuvre.
- 109 Baur, Otto, prop. et commis
C. F. F.
Calame, Angèle, épicerie.
Zehnder, Héléne, ébauches.
Bobillier, Chs, remonteur.
Cuhe, Fernand, commis.
Imhof, Ida, o. ébauches.
Morel, Alfred, émailleur.
Robert, James, Vve, ménag.
Meystre-Aellen, Gges, rem.
Gigon, Louise, ébauch.
Landry, Louisa, ménagère.
Méroz, Walther, joaillier.
Gaberel, Laure, horlogère.
- 111 Buhler, Gges, propr.
Guyot, William, horloger.
Magnin, Pierre, chauffeur.
Péteut, Jules, mécanicien.
Dubois, Pierre, remonteur.
Carnal, Arnold, boît.
Cattin, Alph., appareilleur.
Robert, William, tapissier.
Rieder, Albert, remont.
- 112 Duchêne, Hoirie, propr.
(Gér.) P. Feissly.
Jeanneret, Arnold, fab. cadr.
- 113 Buhler, Georges, prop., bou-
langerie et laiterie.
Klinger, Albert, boulanger.
Brossard, Albert, boîtier.
Saucy, Gaston, voyageur.
Jeannet, Gaston, horloger.
Magnin, Roger, md primeur.
Aubry, Wm, boîtier.
Wuilleumier, Jules, horloger.
- 115 Collège de l'Ouest.
Schneegg, Arthur, concierge.
- 117 Schwob-Blum, Moïse, Mme,
prop. et sans profess.
- 119 S. A. de l'Immeuble, prop.
Ditisheim, Ern.-Alb., fab. horl.
Ditisheim, Herm., fab. d'horl.
- 121 Schwob, Raphael, propriét. et
fab. d'horl.
- 123 Eberhard, Mce, pr. et indust.

TEINTURERIE NOUVELLE - Lavage chimique

Dépôt: N.-Droz 103 - **Robert WENGER**, Jaquet-Droz 10a, Tél. 22.237

Terreaux (Rue des)

- 1 Ducommun, Antoinette, prop. et sans profession.
Oswald, Ernest, café-brasserie
- 2 Fetterlé-Chautems, Ed., succ., pr. (Gér.) Cécile Fetterlé.
Bertschi, Emile, maît. bouch.
Gobat, Edm., droguerie.
Perrin, Hri, fondé pouv.
Stauffer, Eug., remonteur.
Ducommun-Chervet, Vve, régl.
Fetterlé, Ed. Vve, ménagère.
Introzzi, Achille, maçon.
Fischer, Chs, boulanger.
Méroz, Marcel, coiffeur (mag.)
Wicht, Alphonse, horloger.
Cattin, Aurèle, boîtier.
- 3 Commune, propr.
Hangar pompes.
- 4 Perrenoud, Chs-Alex., propr. (Gér.) R. Bolliger, Fr.-Cour. 9.
Breguet, Raoul, menuisier.
Boillat, Alfr., domestique.
Prud'homme, Adèle, journal.
- 4a Perrenoud, Chs-Alex., propr. (Gér.) R. Bolliger, Fr.-Cour. 9.
Jacot, Henri Vve, ménagère.
Prudhomme, Chs, manœuvre.
Jeanneret, Ls, horloger.
Schneeberger, Fritz, horloger.
Veuve, Elis, Vve, pol. boîtes.
Colomb, Henri, émailleur.
- 6 S. A. de l'immeuble, propr. (Gér.) A. Jeanmonod.
Humm, Anna, coutur.
Roth, Marthe, journalière.
Jeanneret, William, horloger.
Bersot, Clara, commis.
Meyer, Fritz, retraité.
Matile, Emma, repasseuse.
- 7 Hahn, Julie, propr.
Brandt, Alb., combustibles.
- 8 Landry, Jules, pr. et confiseur. (Gér.), E. Rømer, Ld-Rob. 49.
Blaser, Jeanne, ménagère.
Robert, Georges, remonteur.
Gonset, Lse, Vve, empl. magas.
- 9 Jobin, Adèle & fils, propr. (Gér.) R. Bolliger, Fr.-Cour. 9.
Ischer, Marcel, empl. tram.
Schouwey, Victor, empl. tram.
Dugué, Marie-Louise, ménag.
Robert, Numa, o. ressorts.
Aellen, Paul, ouvr. cadrans.
Perrenoud, Louis, boîtier.
Droz, Armand, emboîteur.
Chervet, Flora, ménagère.
Schnörr, Jean, émailleur.
Woodtli, Willy, nickeleur.
- 10 Audétat & Pantillon, propr. (Gér.) G. Pantillon fils.
Stauffer, Stegfried, menuis.
Kunz & Bauer, Mlles, r. ling.
Dupré, Louis, manœuvre.
Neuenschwander, Ida, Vve, m.
- 11 Collay, Jean, Vve, propriét.
Barbieri, Carlo, manœuv.
Vuille, Elisa, ménagère.
Schneegg, Elise Vve, ménag.
Weiss, Willy, mécanicien.
Bandelier, Georges, manœuv.
- 12 Bonardi, et cons. propr. (Gér.) E. Henrioud.
Robert-Charpiot, Pl, remont.
Imhof, Wm, fabr. ressorts.
Froidevaux, Arthur, boîtier.
Amez-Droz, Paul, remont.
- 14 Mosimann, Paul, Vve, prop. (Gérant) Humbert, Marc.
Sandoz, Edouard, Vve, mén.
Graber, Bernard, margeur.
Lenoir, Louis, vacher.
Perrenoud, Paul, Vve.
Robert, Arth, manœuvre.
Lemrich & Co, atel. pol. boit.
Jeanneret, Alcide, ressorts.
- 15 Collay, Jean, Vve, prop. et chiff., combust. et vieux métaux.
- 16 Richard, Léon, prop. et cadr.
Richard, Fernand, émailleur.
Nussbaum, Hélène Vve, mén.
Robert-Tissot, Anaïse Vve, mén.
- 17 Muller, enfants de, propr. (Gér.) G. Zehnder, L.-Rob. 57.

Tous les articles de ménage à des prix très avantageux

Blaser **LÉOPOLD-ROBERT 35**

- 17 Dubois, Emile, bijoutier.
Roggli, Jean, ressorts,
Urech, Maria, ménagère
- 18 S. A. de l'Immeub., prop.
(Gér.) G. Augsburgur.
Droz, William, magasinier.
Augsburger, Gges, rentier.
Favre, Georges, remonteur.
Vuillomenet, Chs, ébauches.
Augsburger, Rachel, rentière.
Heyraud, Mathilde, mastiq.
Gacond, Wm, forain.
Lösch, Ben., serrurier,
Rüfenacht, Arm., cadrans.
Lauber, Robert, horloger.
Schnegg, Gaston, bracelets.
- 19 Chopard, les enfants de Louis-
Ariste, propr.
Krebs, Louise, journalière.
Moser, Fritz, tonnelier.
Perrin, Henri, ressorts.
Bertschy, Charles, camionn.
- 20 Ottolini-Bœgeli, Jér., succ., pr.
(Gér.) R. Bolliger, Fr.-Cour. 9.
Ottoloni, Eug., serrurier.
Lampert, Jean, graveur.
Ecabert, Jos., horloger.
Garnache, Paul, gainier.
Bourquin, Marie, vendeuse.
- 21 Voegeli, Fréd., propr. et cav.
Maumary, Alphonse, horloger.
Schneider, Maurice, ouv. fab.
- 22 Riva, Antoine, prop,
Jeanrenaud, Arthur, manœuv.
Guinand, Alex, émailleur.
Pedretti, A., menuisier.
Lemrich, Rachel, poliss. boîtes.
Thiébaud, Ali, voiturier.
- 23 Siegenthaler, Gottl., propr.
et rentier.
Zugg, Edouard, graveur.
Matthey, Vital Vve, ménag.
- 25 Hauert, Nic., fondation, prop.
(Gér.) A. Jeanmonod.
Loosli, Frédéric, Vve, journal.
Sommer, Aug., fact.
Luippold, Louise Vve, ménag.
- 27 Hauert, Nicolas, fondat., prop.
(Gér.) A. Jeanmonod, Parc 23.
- 27 Hauert, Nicolas, Vve.
De la Reussille, Mcel, gr. ac.
Furer, Oscar, man. gaz.
- 28 Schaller, Albert, prop. et couv.
Bregnard, Amélie, ressorts.
Jung, Emile, fonct. cantonal.
Vuille, Jean, chauffeur.
Brunner, Marthe, ménagère.
- 29 Jeanmairet-Dubois, V. Vve, pr.
et ménag.
Dubois, Léon, horloger.
Ulrich, Arnold, représentant.
Perret, Paul Vve, ménag.
- 33 Hänggi, Emma, prop.
Von Gunten, Chs, sertisseur.
Monnier, Louis, verres mont.
Dubois, Ernest, fabr. spiraux.
Zehnder, Armand, électricien.
- 37a Loosli, Elisabeth, Vve, propr.
et mde légumes.
Diacon, Henri, manœuvre.
- 41 Kunti, Vve Eug., prop. et voit.
Kunti, Marcel, voiturier.
- 46 Riva, Noël, propr. et peintre.
(Gér.) A. Jeanmonod, Parc 23.
Golay, Wm, doreur.
Leister, Chs, fab. de ressorts.
Hertig, René, peintre.
Thomas, Henri, serrurier.
- 91 Brechbuhler, Chs, propr.
Wenger, Christian, manœuvre.
- 93 Brechbühler, Chs, pr. et agr.

Tertre (Rue du)
(Quartier du Succès)

- 3 Girard-Geiser, Vve Hri, prop.
et fab. cadrans.
De Lopez, Edm., ing. radio.
Gigy, René, dessinat.
Blaser, Gottfr., commis.
Boillet, Louise Vve, ébauches.
Paicheur, Olga, ménag.
Perret, Marthe, vendeuse.
- 5 Jenny, Georges-Hri, prop.
(Gér.) Dr A. Bolle.

TEINTURERIE NOUVELLE - Lavage chimique

Dépôt: N.-Droz 103 - **Robert WENGER**, Jaquet-Droz 10a, Tél. 22.237

- 5 Jenny, Chs, fab. secrets.
Cernuschi, E., mécanicien.
Debrot, Ali, mécanicien.
Bauer, Fritz, horloger.
Robert, Georges, horloger.
Jenny, Nicolas, secrets.
Schneider, Jean, horlog.
- 7 Commune propr.
Blösch, Albert, chauff. C. F. F.
Boillat, Ali, mécanicien.
Schelling, Ls, chef bur. assist.
Graber, Marcel, pharmacien.
Verdon, Gs, boîtier.
Hunziker, Alex, commerçant.
Chervet, Paul, commis S. I.
- 9 Commune, propr.
Gruet, Chs, empl. coop.
Marendaz, Frédéric, horloger.
Etter, Emile, mécanicien.
Schneiter, Louis, conducteur.
Wiederkehr, Jean, boîtier.
Imhof, Henri, fab. cadrans.
Benguerel, Ami, remont.
Pellaton, Félix, régl.

Tête-de-Ran (Rue de)
(quartier des Tourelles)

- 2 Bloch, Hri-Ls, prop. et négoc.
- 3 S. A. Immeuble, propr.
(Gér.) Bauer, Alcide.
Écabert-Jacot, René, horloger.
Jaggi, Ern., caviste.
Näf, Fritz, horloger.
Boillat, Jules, épïc. et rem.
Châtelain, Arnold, comptable.
Bauer, Alcide, horloger.
Bosshard, Ern., ciseleur.
Dellenbach, Gérold, Vve mén.
Dubois, Georgette, régleuse.
Maleszewsky, Chs, horloger.
- 4 Mæder, Ach., pr. et proc. bq.ue.
- 7 Augsburg, Louis, prop.
Blum, Chs, commis.
Perroud, André, commerçant,
Vuillomenet, Ed., ptre s. émail.
Moulin, Léa Vve, ménagère.
- 9 Jeanneret, Fanny, propr.
Jeanneret, Fern., cadrans.
Jeanneret, Milles,
- 11 Quinche, Alfr. prop. et mécan.
Bühler, Ami, commis.
Amez-Droz, Jles, dir. Ec. com.
Liechti, Chs, représ. commerce.
Huguenin, Camille, remont.
Hirschy, Walter, fonct. postal.
- 13 Heiniger, Arnold, prop. et méc.
Witz, Oscar, procuré banque.
Berger, Jean, typographe.
- 15 Kuenzi, Fritz, chef de section
et propriét.
Affolter, Emile, secr. Préfect.
Leuba, Paul-Emile, fab. d'horl.
- 19 Riva, Alfred, prop.
Willemin, M. & J., horlogers.
Bur, Jules, soud. assortim.
Gabus, Charles, typog.
- 20 Moser, Ferd., prop. et compt.
Moser, Ferd. fils, mécanicien.
- 21 Riva, Alfred, prop.
Degoumois, Roger, boîtier.
George, Paul, voyageur.
Beck, Paul, bijoutier.
Linder, Albert, horloger.
Balmer, Roger, professeur.
Junod, René, empl. S. I.
Ruedin, Marcel, horloger.
Tièche, Emile, facteur retraité.
Ruckstuhl, Paul, mécanicien.
Gerber, Walter, commis.
- 23 S. A. Imm. Plaisance, propr.
(Gér.) A. Jeanmonod.
Robert, Maur., mont. élect.
Stoll, Georges, boîtier.
Empaytaz, John, peintre.
Burgy, Henri, poseur cadrans.
Hermann, Emile, comptable.
Lecoultre, Yvonne, commis.
Vaucher, Louis, cons. commun.
Maire, Louis, boîtier.
- 25 Joly, Mme, propr.
(Gér.), Samuel Dubois.
Dubois, Sam., prof. Technic.
Perrelet, Paul, professeur.

**Porcelaine et
Verrerie**

Blaser

LÉOPOLD-ROBERT 35

- 25 Jolidon, Ern., empl. C. F. F.
Zintgraaf, René, commis.
Bourquin, Auguste, commis.
Matthey, Elise, couturière.
- 28a Henry, Eug., propr. et jardin.
Henry, Alb., horloger.

Tilleuls (Rue des)
(Montbrillant)

- 2 Commune, propr.
Technicum.
Robert, Georges, concierge.
- 6 Spahr-Ducommun, Léa, prop.
Ducommun, fils de G., boîtes
Kohler, Georges, commis.
- 7 Dr E. Burkhardt, propr. et prof.
Miserez, David, remonteur.
Koch, Marg., pharmacienne.
Schweizer, Jean, tailleur.
Balavoine, Chs, procuré de fab.
Calame, Gges, admin. postal.
Méroz, Julien, horloger.
- 11 Roulet, Aug., propr. et prof.
(Gér.) P. Feissly, Paix 39.
Haldimann, Hector, pasteur.
- 12 Clos-Riant, S. A., prop.
Vuille, Chs-Alb., industriel.
- 13 Le Muguet, S. A., propr.
Droz, Léon, fab. pierres fines.

Tourelles (Rue des)

- 1 Fallet-Junod, Rachel, propr.
Gerber, Willy, empl. S. I.
Jaques, Edouard, technicien.
Ducommun, Vve Antony, mén.
- 7 Le Verger, S. A., propr.
(Gérant) Chopard, A.
Richard, Marg, secr. Ec. com.
Paroz, Charles, fab. d'horl.
Roth, Charles, procuré.
Guermann, Emile, commis,
Roth, Arnold, Vve, ménag.
Jeanneret, Chs, professeur.
Kraft, Ernest, proc. banq.
Chopard, Arth., prép. off. fail.
Keller, Auguste, commis.

- 9 Siegenthaler, succ. de G., pr.
Balimann, Jeanne, coutur.
Indermühle, Emile, commis.
Gall-Favre, A., adm. retraité.
Dubois, Gs, Prés. du Trib. II.
Köhli, Elisabeth, institutrice.
Junod, Cécile, instit. retraité.
Robert, Jean, technicien.
Siegenthaler, Léon, commis.
Augsburger, Mmes, s. profess.
- 11 S. A. Tourelles, propr.
(Gér.) Arm. Monnier, N.-D. 128.
Emery, Georges, négociant.
Chapuy, L.-Jules, dir. retraité.
Stehlé, Aug., employé.
Pantillon, Berthe, ménagère.
Perrenoud, Jean-L., prof.
Eichenberger, Arthur, commis.
Monnier, Armand, boîtier.
Portenier, Ed., boîtier.
Schenk, Berthe, ménag.
- 13 Richardet. H.-A., pr. et f. cadr.
- 15 Richardet, H.-A., propr.
Arm, Samuel, acheveur.
Loosli, Ern., empl. poursuites.
Devenoges, Aug., horloger.
Gøering, Madeleine, ménagère.
Gluck, Vve Paul, ménagère.
Ducommun, Fritz, horl.-techn.
Vögeli, Jean, boucher.
Arm, Anna, ménag.
- 17 Richardet, Aimé, propriétaire.
(Gér.) A. Jeanmonod.
Dietz, Fritz, décalq.
Pétremand, Arthur, horloger.
Sandoz, Georges, commis.
Hirschy, Ed., mécanicien.
Collioud, Oscar, photographe.
Mauron, Alf., ag. police.
Steiner, Léon, boîtier.
- 19 Richardet, Aimé, propriétaire.
(Gér.) A. Jeanmonod.
Schild, Max, commerçant.
Degoumois, Raoul, remonteur.
Ingold, Paul-E., prof. école d'art.
- 21 Weber, Ed., success., propriét.
(Gér.) P. Feissly, Paix 39.
Béguin, Gges, juge d'instruc.

TEINTURERIE NOUVELLE - Lavage chimique

Dépôt: N.-Droz 103 - **Robert WENGER**, Jaquet-Droz 10a, Tél. 22.237

- 21 Hofer, Ed., inspect. assur.
Andrié, Paul, boîtier.
- 27 Gagnebin, Laure, Vve, propr.
et s. profession.
Robert, André, horloger.
Gagnebin, Achille, fab. horlog.
- 29 Haas, Vve, Ls, prop. et s. prof.
Ruffieux, Victor, ouv. boul.
Schmid, Henri, ag. assur.
- 31 Junod, S., Vve, prop.
(Gér.), P. Feissly, Paix 39.
Légeret, Hri & Gges, décorat.
Luthy, Albert, fab. horl.
Nægeli, Chs, mécanicien.
- 33 Frey, Ed., prop. et gérant.
Fridelance, Arthur, graveur.
Micol, Aloïs, prof. Ec. comm.
- 35 S. A. de l'Immeuble, propr.
Schaad, Emile, commis.
Nusslé, Maurice, négociant.
Evard, André, libraire.
- 37 Luthy, Alb., propr.
Aubert, Alfred, avocat.
Danguy, Fréd., industriel.
- 38 S. A. de l'Immeuble, propr.
(Gér.) Gér. & Content. S. A.
L. Monnier & Co, radium.
- 62 Reichenbach-Dubois, Anaise, pr.
Reichenbach, Ls, agricult.
Dubois, Héloïse, lingère.
- Tuilerie** (Rue de la)
(au-dessus du Parc des Sports)
- 30 Schlunegger, Ch. pr. et instit.
Pauli, Henri, empl. communal.
Bregnard, Chs, manœuvre.
Meyer, Fritz, empl. gaz.
Vallat, Jos, manœuvre.
- 32 Greub, Ad., propr. et greffier.
Droz, Jules, opérateur.
Burgin, Gottlieb, huissier.
Parozini, Oct., électricien.
Schlunegger, Christ, Vve, mén.
- 42 Geiser, Emile, pr. et fab. ress.
Tissot, Alcide, concierge.
- Tunnels** (chemin des)
(anciennement Grenier 41 à 41L).
- 2 Hofstetter, Edouard, propr. et
retraité.
Tissot, Eug., horloger.
- 4 Debély, Arn., propr. et horlog.
- 6 Gentil, A. & Geiser V., prop.
Gentil, Alph., achev.
Geiser-Gentil, Virg. Vve, ress.
- 8 Amez-Droz, Cam., prop. et guill.
- 10 S. A. de l'Immeuble, propr.
Laager, Ed., verres montres.
Magnin, Frédéric, graveur.
- 12 Landry, Jules, pr. et fab. cadr.
- 14 Borel, Louise, propriétaire.
(Gér.) Borel, Chs-Ed., Le Locle.
L'Eplattenier, André, maçon.
Guerne, Alex., horloger.
Brandt, Edouard, gendarme.
Monnier, Ali, horloger.
Matthey, Charlotte, s. profes.
- 16 Dubois, Hoirie, propr.
Blaser, Ulrich, boîtier.
Dubois, Chs, fab. horlogerie.
Kundert, Raoul, boîtier.
Dubois Frères & Cie, fab. horl.
Dubois, Mlles, mén. et commis.
- 18 Beck, G.-A. fils, propriét.
Bilat, Joseph, méd.-dentiste.
- 22 Calame-Huguenin, L.-T., propr.
(Gér.) R. Schallenberg, Tunn. 24.
Cavin, Jean, grav. acier.
Fivaz, Chs, mécanicien.
Brandt, Nelly, institutrice.
Calame, Louis-Tell, nickeleur.
- 24 Calame-Huguenin, L.-Tell, prop.
(Gér.) R. Schallenberg.
Haldemann, Gottlieb, commis.
Schallenberg, Henri, typog.
Brandt, Charles, horloger.
Hirt, Fritz, chauffeur S. I.
Verdon, André, nickeleur.

Versoix (Rue du)

- 1 Zisset, Alb., propr. et s. prof.
Dubois, Mcel, café-brasserie.
- 1a Zisset, Alb., propr.
Vuille, Chs, tabacs-cigares.
- 3 Schær, Théod., Hoirie, propr.
Spiller, Sal. Vve, café, boul., ép.
- 3a Ruch, Mathias, Vve, propr.
Binggeli, Marie, ménagère.
- 5 Sattiva-Rode, propr.
Lizzola, Martin, pension.
Jacob, Marius, chiffonn.
Maspoli, Louis, maçon.
Bédert, Jean, relieur.
Cotin, Elie, encadreur.
- 7 Hirsig, hoirie, propriétaire.
Santschi, Chs, épicerie, merc.
- 7a Fetterlé, Ed., success., prop.
Genzoni, Célestin, md. prim.
- 9 Maire, enfants de Pl-Aug., prop.
Lüthy, Arthur, négociant.
Maire, Esther, mén.
Perret, Armand Vve, ménag.
Girardin, Marcel, manœuvre.
Pelletier, Mmes, ménagères.
Perret, Robert, fais. pendants.
- 9a Maire, enf. de Pl-Aug., propr.
Daumé, René, horloger.
Vuille, Emile, sellier-tapissier.

Vieux-Cimetière (Rue du)
(près du Temple National)

- 3 Heng, Auguste, Hoirie prop.
Heng, Angèle, Vve, ménag.
Heng, Ernest, commis.
- 5 Benz, Jos., Vve, prop. et mén.
Luginbuhl, Gottfr., menuis.
Benz, Henri, peintre-gypseur.
Bähler, Adèle, poliss.

Vieux-Patriotes (Rue des)
(quartier des Mélèzes)

- 41 La Fougère S. A., prop.
Droz, Jean, fonct. post.
Béguin, Marcel, professeur.
Jaquet, Jean, horloger.

Vingt-deux cantons (Rue des)
en dessous du Point-du-Jour

- 37 Aeschbacher, Ele, pr. et com.
- 39 Jeanneret, Ed., Vve, propr. et
commis.
Charpié, Maur., Vve, ménag.
Breguet, Gges, horloger.
- 40 Danchaud, H., prop.
(Gér.) Jeanmonod, A., Parc 23.
Juvet, René, remonteur.
Bourquin, Fernand, emboîteur.
Baumann, Wm, ébéniste.
Jaquet, Fritz, empl. publicité.
Strausak, Emile, boîtier.
Etienne, Roger, empl. magas.
Schelling, Ernest, remonteur.
Clément, Georges, placier.
- 41 S. A. de l'Immeuble, propr.
(Gér.) Rob. Jeannin.
Kerly, Paul, instituteur.
Werren, Elise, ménagère.
Jeannin, Rob., secr.-caiss. T. P.
Kramer, Georges, mécanicien.

Winkelried (Rue)
(quartier des Mélèzes)

- 25 Société Anonyme, propr.
(Gér.) Jeanmonod, A., Parc 23.
Schiffmann, Rodolphe, mécan.
Matthey, Henri, cond. typogr.
Pelot, Théophile, achev.
Robert, Benjamin, ress.
- 27 Winterfeld, A., propr. et rentier.
Nægeli, J., Vve, ménagère.
Moser, Fritz, boîtier.
- 33 Scherz, Albert, Vve, pr. et mén.
Gentil, Arnold, instituteur.
Schiffmann, René, commis.
Wampfler, Gges, mécan.
- 35 Hänni, Ern., prop., et chef d'éb.
Schupbach, Ernest, décorat.
Droz, Arnold, commissionn.
- 37 Moor, Ftz-Ad., propr. et horl.
Von Allmen, Flora, poliss.
Duvoisin, John, o. cadrans.
Weingart, Max, cadrans.

TEINTURERIE NOUVELLE - Lavage chimiqueDépôt: N.-Droz 103 - **Robert WENGER**, Jaquet-Droz 10a. Tél. 22.237

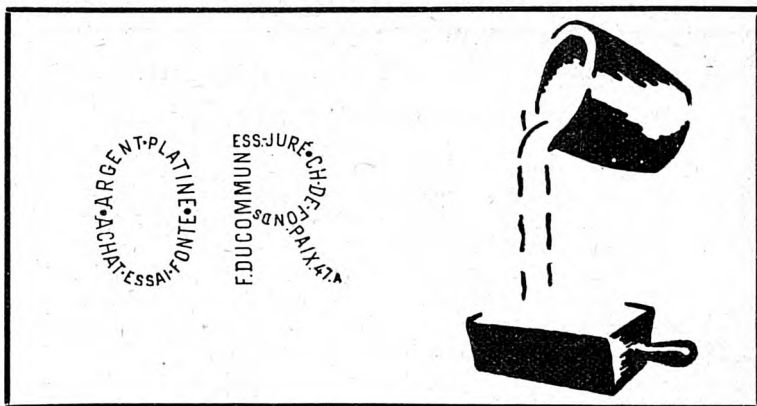

Jean BERCHTOLD

La Chaux-de-Fonds - Tél. 22547

Tout pour le billard



**CANNES - DRAPS - BANDES - ACCESSOIRES
FABRICATION ET RETOURNAGE
DE BILLES EN IVOIRE**

Sté Coopérative du Vêtement

LA CHAUX-DE-FONDS

Rue Daniel-JeanRichard 43

Premier étage

**DRAPERIE EN TOUS GENRES
POUR DAMES ET MESSIEURS**

**VÊTEMENTS SUR MESURE
ET CONFECTION**



Adresses des Habitants stables

Classés par ordre alphabétique

Tout le monde doit être collaborateur d'un ouvrage de ce genre. Ce n'est qu'à cette condition qu'on obtient une grande précision. La liste ci-après a été établie avec toute l'exactitude que nos renseignements ont permis d'atteindre. Cependant, nous avons à lutter contre des mutations incessantes de domicile. Or, en vue de la prochaine édition, nous prions instamment chaque intéressé de faire connaître à notre Bureau le changement qui peut le concerner.

A

- Aab. Emile, bijout., Pl. Neuve 6.
— Fritz, bijoutier, Numa-Droz 81.
- Abattoirs, Commerce 161.
- A la Reine Berthe, mercerie broderies, rue Neuve 8.
- Abbühl, Lydia Vve, Signal 10.
— René, Place d'Armes 4.
- Aegglen, Gottf., man., J.-Droz 25.
— Hans, aide, DI-JeanRich. 22.
— Louise Vve, Léop.-Robert 18b.
- Ablitzer, Em., rem., Cure 5.
- Abrami, Venanzio, ouv. ferblant. Jaq. Droz 24.
- Absmeier, Chs, litho., Puits 19.
— Jos., brasseur, Puits 19.
— Joseph, sertiss., Progrès 113.
— Oscar, bijoutier, Puits 19.
- Accola, And., échapp., Signal 6.
— Ernest, grav., Doubs 141.
— Fritz, boit., Sorbiers 27.
— René, échapp., Doubs 141.
- Ackermann, Alf. horl., N.-Droz 125.
— Elise, ménag., Charrière 53.
— Elisabeth Vve, mén., Serre 15.
— Louis, mécan., Charrière 53.
— Nelly, o. fabr., Numa-Droz 125.
- Adam, Barth., rent., N.-Droz 119.
— Gges, chef ébauc., Paix 79.
— John, rem., Parc 70.
— Paul, commis, Place Neuve 6.
- Addor, Jules, restaur., Eplatures Jaunes 26a.
- Adler, C., Dr. médec. Léop.-Rob. 56.
- Administr. postale, Léop.-Rob. 63.
— du télégraphe et du téléphone. Léopold-Robert 63.
— des Télé-Blitz, N.-Droz 106.
- Aeberhardt, Benoît, m. cordonn., Crêt 22
— Fritz, remont., Progrès 109.
— Paul, conc., Paix 101.
- Aeberli, Gottl., guill., Serre 75.
— Ida, ling., Succès 19a.
- Aebi, Paul, chauff., Fleurs 11.
- Aebischer, Alice, régl., Passage Gibraltar 2a.
— Georges, nég., H.-de-Ville 49.
— José, bijout., A.-M. Piaget 29.

Tous les articles de ménage à des prix très avantageux

Blaser LÉOPOLD-ROBERT 35

- Aecherli, Nic., commis, Cernil-An-toine 27.
- Aellen, Alb., ach. éch., N. Droz 133.
 — Alb., man., Fritz-Courv. 21a.
 — Alfred, remont., Crêt 24.
 — Alph., mécan., Parc 78 a.
 — André, acheveur, Nord 169.
 — Angèle, Vve, Nord 197.
 — Arn., domest., Joux-Perret 19.
 — Arthur, fact., Av. Bille 12.
 — Fritz, charron, H.-de-Ville 71.
 — Gédéon, compt., Doubs 151.
 — Gilb., instit., Est 14.
 — John-Dl, grav., Progrès 57.
 — Louis, cadrans, Progrès 3.
 — Lucien, insp. assur., Parc 15.
 — Marie Vve, mén., Progrès 3.
 — May, aide bureau, Progrès 57.
 — Méliina, ménag., Parc 78 a.
 — Othm., remont., Crêt 8.
 — Paul, agricult., Joux-Perret 19.
 — Paul, o. cadrans, Terreaux 9.
 — Willy, Avocat-Bille 12.
 — Will., rem., Numa-Droz 106.
- Aellen-Robert, Paul, taill., Est 14.
- Aellig, Amélie, employée magasin, Promenade 8.
 — Blanche, ébauch., Envers 28.
 — David, t. boîtes, Promenade 8.
 — Ferdinand, boîtier, Crêt 22.
 — Gges, ach. boît., p. Gibral. 2b.
 — Rose, ménag., Promenade 8.
 — Suzanne, cout., Promenade 8.
- Aerni, Marie-Lse Vve, mén., Nord 57
 — Oscar, direct. fabriq., Doubs 32.
- Aeschbacher, Emile, commis, 22 Cantons 37.
 — Lucie, ling., 22 Cantons 37.
 — Marie-Carol. Vve, Loge 6.
- Aeschbacher, Paul, boîtier, Numa-Droz 37.
 — Paul, élect., Numa-Droz 37.
 — Rosalie, commis, A.-M. Piag. 79.
- Aeschmann, Ern., man., Puits 29.
- Aeschlimann, Ad., dor., T.-Alld 45.
 — Adrien, gainier, Cure 3.
 — Alex., ébauch., Gén.-Dufour 6.
 — Aline Vve, journ., G.-Dufour 6.
 — Arn., graveur, Serre 1.
 — Arnold, remont., J.-Brandt 59.
 — Ch.-A., man., Gén.-Dufour 6.
 — Charles, manoeuv., Promen. 13.
 — Edith, empl., Crêt-du-Loche 22.
 — Edm., remont., Sorbiers 23.
 — Ed., grav., Ph.-H.-Matthez 27.
 — Ed., journ., Prévoyance 102.
 — Elise, Vve, Numa-Droz 145.
 — Eug., magas., Serre 1.
 — Fern., mont, Serre 7.
 — Frida, ménag., Moulins 12.
 — Fritz, café, Moulins 12.
 — Fritz-Arn., épicier, Serre 83.
 — Fritz, remont., Fleurs 11.
 — Fritz, serrur., Fleurs 26.
 — Gges, remont., Numa-Droz 122.
 — Henriette, vendeuse, Serre 1.
 — Jean, agr., Dd-P.-Bourquin 57.
 — Jules, remont., F.-Courv. 35.
 — Julia, épicerie, Parc 69.
 — René, man., Dl J.-Richard 29.
 — Robert, horlog., Tple-Allem. 45.
 — Roger, horlog., Numa-Droz 122.
 — Rud., serrur., Fleurs 24.
 — Samuel, charp., Cr.-du-Loche 22.
 — Walther, charcut., Moulins 12.
 — William, emboît., Parc 17.

BRUNSCHWYLER & Cie, Chauffage Central

- Aeschlimann, Willy, bijout., Ph.-H.-Matthey 27.
 — J. fils, droguerie, Parc 145.
 Affentranger, Franç., cord, Puits 15.
 — Gges, empl. postal, Puits 15.
 Affolter, Emile, secr. préf., Tête-de-Ran 15.
 — Fritz, Vve, café-brass., Parc 88.
 — Joseph, rem., C. Grieurin 17.
 — René, Combe-Grieurin 17.
 — William, commis, Nord 185a.
 Agence de la Croix-Bleue, Progrès 48.
 Agnettaz, Odone, ramon., Hôtel-de-Ville 43.
 Agostino, Fréd., électr., Hôtel-de-Ville 55.
 Agustoni, Soph. Vve, N.-Droz 124.
 Alber, Arn., boîtier, Succès 19a.
 — Alice, o. cart., F.-Courv. 58a.
 — Berthe Vve, Bois 8.
 — Berthilde, nickel., Succès 1.
 — Jean, commis, Progrès 119.
 — Julia Vve, mén., Ronde 37.
 — Marc, boîtier, Commerce 51.
 Albertini, Anna, vend., Parc 71.
 — Georges, cordon., Parc 71.
 Albisetti, Angelo, peintre, Fritz-Courvoisier 36.
 — Bruno, rem., Fritz-Courv. 36.
 — Jean, menuis., Fr. Courv. 36.
 Albrecht, Chs, man., Doubs 105.
 — Edith, coutur., Doubs 105.
 — Gges, remont., Doubs 153.
 — Mathilde Vve, mén., Parc 65.
 — Rod., gain., Numa-Droz 145.
 Albricci, Fréd., man., N.-Droz 132.
 — André, décott., N.-Droz 132.
 — Emma, Vve, ménag., N.-Droz 132.
 Alexandre, Alfred, voyag., Léop.-Robert 90.
 Allegrini, Ls, maçon, Crêtets 111.
 Allemand, Franz, commis, DI-Jean-Richard 41.
 Allemann, Arth., boît., Doubs 117.
 — Maurice, horlog., Sorbiers 17.
 Allement, Chs, rem., N.-Droz 171.
 — Hri, mécan., Fritz-Courv. 11.
 — Louis, horlog., Fritz-Couv. 11.
 — Suzanne, Fritz-Courvoisier 11.
 Allenbach, Alb., bûcher., Est 6.
 — André, nickel., Puits 82.
 — Aug., ressorts, Progrès 111 a.
 — Bertha, o. fabr., N.-Droz 86.
 — Emile, commiss., Manège 17.
 — Ernest, domest., Sombaille 39.
 — Fréd., ébén., A.-M. Piaget 67.
 — Gges, nickel., Parc 130.
 — Hélène, peint. ém. A.-M. Piag 63
 — Japhet, bûcheron, Sombaille 41.
 — Jâmes-Ls, agr., P.-Crosett. 11.
 — Jâmes-Ls, man., Joux-Perret 7.
 — Jean-Chs, Valanvron 1.
 — Jean, man., Sombaille 39.
 — Jean-S., agricult., Sombaille 39.
 — Léon, empl. S. I., Puits 82.
 — Louis, man., Puits 20.
 — Marcel, rem., H.-de-Ville 31.
 — Mathilde, aide, Valanvron 1.
 — Pierre, ferm., Q. des Bulles 29.
 — René, remont., Jb-Brandt 83.
 — Robert, maçon, Charrière 27.
 — Sophie Vve, mén., Bassets 62a.
 Allera, Florine, taill., Collège 8a.
 Alliance Evangélique (local).
 Industrie 16.
 Allioli, René, peintre, Progrès 85.
 — Santino, peint.-gyp., Progrès 85.

**Porcelaine et
Verrerie**

Blaser LÉOPOLD-ROBERT 35

- Altermatt, Anna, Vve, gérante,
 D.-JeanRichard 25.
- Althaus, Ang., rep. linge, Ronde 13.
- Altherr, Alfred, chim., N.-Droz 5.
- Ambühl, Albert, man., Ronde 35.
 — Alex., men., Pass. Gibralt. 2a.
 — Ant., chauff., F.-Courvoisier 62.
 — Jean, commiss., Parc 137.
 — Mathilde, Paix 41.
- Amey, Alb., cafetier, Paix 69.
 — Irma, taill., Combe Grieur. 35.
 — Jean, boulang., Crêt 24.
 — Jos., menuis., Cbe Grieurin 35.
 — René, cadrans, Agassiz 12.
- Améz-Droz, Adrien, boît., Nord 181
 — Alb., secr. C. Horl., Montag. 9.
 — Alice, o. ressorts, T.-Allem. 89.
 — Amanda, ress., T.-Allem. 89.
 — Amanda, Vve, Charrière 37.
 — André, Tunnels 8.
 — Armand, commis, Neuve 9.
 — Berthe, aig., Numa-Droz 171.
 — Charles, remont., Bellevue 19.
 — Cam., guill., Tunnels 8.
 — Carmen, Charrière 87.
 — Edg., horl., Ld-Robert 102.
 — Elise Vve, Sombaille 4a.
 — Emma, ménag., L.-Robert 55.
 — Emma, instut., Numa-Droz 23.
 — Fernande, régleuse, Serre 43.
 — Fritz, ress., Numa-Droz 62.
 — Gaston, commis, Nord 181.
 — Hélène, régl., Ld-Robert 102.
 — Henri, étudiant, Nord 181.
 — Henri, mécan., Jaq.-Droz 6.
 — Henri, rentier, Numa-Droz 23.
 — Jeanne, commis, N.-Droz 23.
 — Js, direct.éc. com., T. d. Ran 11.
 — Louis, ress., Grenier 26.
 — Ls-Alex., Bulles 50.
- Améz-Droz, Lse Vve, mén., Serre 43.
 — Louise, Vve, Nord 181.
 — Madel., instit., Léop.-Rob. 55.
 — Marcel, bijout., Bellevue 19.
 — Marcel, aide agr., q. Bulles 50.
 — Nelly, commis, Bellevue 19.
 — Paul, remont., Terreaux 12.
 — Pauline, pol. boît. or, Parc 71.
 — Pierre, dir. B.C.N., L.-Rob. 33.
 — René, mécan., Hôt.-de-Ville 56.
 — Rob., pivot., Beau-Site 27.
 — Sophie, Vve, Charrière 2bis.
- Améz-Tissot, Alb., café, Paix 69.
- Amiguet, Bertha, Vve, Paix 87.
- Amiot, Jean, Côte 7.
- Amiotte, Marie, s. prof., D.-Jean-
 Richard 43.
- Ammann, Charles, boît., Cure 6.
 — Franz, mineur, Fleurs 13.
 — Gottfried, boîtier, Ronde 13.
- Amsler, Chs, boulang., Charr. 13.
 — Elise-Maria, Crêtêts 77.
- Amstutz, Adrienne, régl., Paix 109.
 — Alc., man., Hôtel-de-Ville 50.
 — Aug., chev., Agassiz 5.
 — Bertha, ménag., Valanvron 20.
 — Chs, encaiss., Paix 43.
 — Clara, aide, Valanvron 20.
 — Ed., visiteur, Nord 171.
 — Ern., m. laitier, Succès 1.
 — Gette, mén., A.-M.-Piaget 79.
 — Henri, charp., Valanvron 33.
 — Jacob, agricult., Valanvron 20.
 — Jämes, mécan., Progrès 151.
 — Jean, magas. Paix 63.
 — Juliette, mén., Paix 109.
 — Ls, agricult., Valanvron 22.
 — Louis, hôtel., Hôtel-de-Ville 50.
 — Maria-A. Vve, mén., Charrière 66
 — Numa, boucher, 1er-Mars 14bis

BRÜNSCHWYLER & Cie, Installations sanitaires

- Amstutz, Otto, horl., Beau-Site 29.
 — Paul, agricult., Valanvron 20.
 — René, chev. Chapelle 17.
 — Suzanne, commis, Paix 109.
 — Théoph., lait., Succès 1.
 — William, aide, Bulles 30a.
- Amstutz-Dubois, Math., Vve, mén.
 Alexis-Marie-Piaget 79.
- Amstutz-Evard, Chs, fonctionn.,
 République 1.
- Anderegg, Alice, sert., Doubs 159.
 — Arn., bijout., Léop.-Rob. 126.
 — Arth., pos. glac. Nord 45.
 — Aug., agent police, Est 14.
 — Bertha, ouv. fab., Gibraltar 11.
 — Chs, commiss., Gibraltar 11.
 — Ed., cadr. métal, Buissons 3.
 — Henri, commiss., Gibraltar 11.
 — Jean, sellier, Gibraltar 11.
 — Ls, empl. poste, Commerce 89.
 — Mathilde, cad. mét., Buissons 5.
 — Paul, boît., Ronde 25.
 — Paul, mécan., Gibraltar 11.
- Anderès, Adèle, Paix 37.
 — Fritz, m.-bouch., Progrès 36.
 — Fritz, lithog., Progrès 36.
- André, Mcel, boît., Numa-Droz 58.
- Andreani-Robert, H., man., N-Dr. 20.
- Andreola, Barbara, journal, Gl-
 Dufour 4.
 — Elena, horlog., Progrès 40.
- Andreu, Antoine, cafet., Serre 45.
 — Antonia, Serre 45.
- Andrey, Eug., tapiss., Serre 17.
 — Laurent, Postiers 25.
 — Fél.-Alph, cant., G.-Crosettes 9.
 — René, tapissier, Serre 17.
- Andrié, Adèle, mén., Doubs 7.
 — Adèle, ménag., Paix 77.
- Andrié, Adèle, pos. cadr., Serre 73.
 — Alb., horloger, N.-Droz 123.
 — Berthe, commis, Parc 82.
 — Chs, remonteur, Pont 34.
 — Georges, typogr., Doubs 7.
 — Jeanne, sertiss., Doubs 7.
 — Laure, serv., Fr.-Courv. 29a.
 — Marcel, pos. cadr., Serre 73.
 — May, régleuse, Doubs 7.
 — Paul, boîtier, Tourelles 11.
 — Robert, commis, Léop.-Rob. 62.
 — Suzanne, tailleuse, Doubs 7.
- Andrié-Guyot, Albert, commis,
 Serre 59.
- Angeretti, Ferd., menuis., Hôtel-
 de-Ville 37.
 — Emilie, pierriste, H.-de-Ville 37.
- Anker, Rose Vve, Serre 10.
- Annaheim, H., méc., J.-Brandt 59.
 — Gertrude, Jacob-Brandt 59.
- Annen, Bern., commis, Nord 15.
- Anro, Louis, sculpt., Charrière 21.
- Ansermet, Hri, menuis., Parc 67.
 — Louise, Vve, Parc 67.
- Ansola, Jacques, maç., Progr. 13a.
 — Ida, journal, Progrès 13a.
 — Léon, boulang., Progrès 13a.
 — Stella, o. fabr., Progrès 13a.
- Antenen, André, méc., F.-Courv. 21.
 — Blanka, mén., Ld-Robert 18b.
 — Chs, restaur., Charrière 8.
 — Ed., cafet., DI-J.-Richard 7.
 — Elisa, ménag., Léop.-Rob. 18b.
 — Elise, repass., Parc 22.
 — Hélène, aig., Ftz-Courvois. 21.
 — Jeanne, ménag., Ftz-Courv. 21.
- Anthoine, Basile, gainier, Nord 157.
 — Edgar, remonteur, Crêt 18.

- Anthoine, Ggette, o. fab., Nord 39.
 — Jeanne, cout., Numa-Droz 115.
 — Jeanne, spir., Ftz-Courvois. 36a.
 — Pierre, boît., Numa-Droz 115.
 — Roger, méc. dent., Nord 157.
 — Roland, gain., Charrière 23.
 — Samuel, chev., Tourelles 15.
 Antoine, Georges, fleurs, graines,
 Léopold-Robert 102.
 magasin, Léopold-Robert 70.
 Antonin, Elisabeth Vve, Parc 19.
 Antoniazza, A., taill., F.-Courv. 11.
 — Basile, aiguill., Fr.-Courv. 11.
 — Jos., man., Fritz-Courvois. 11.
 — Louis, commis, Fr.-Courv. 11.
 — Mario, brac., Fritz-Courv. 11.
 Apothéloz, Ed., g.-front., Sombail. 38
 Appiano, Mrie, ébauc., Doubs 129.
 Arm, Alfr., emboît., Locle 22.
 — Anna, Vve, mén., Est 16.
 — Anna Vve, mén., Tourelles 15.
 — Aug., sell.-tapiss., Parc 18.
 — Jules, journ., Eplat.-Grises 7.
 — Lisa, commis, Tourelles 15.
 — Louis, man., Jacob-Brandt 86.
 — Marie-Lse, taill., Est 16.
 — Math., aiguill., Tourelles 15.
 — Samuel, chev., Tourelles 15.
 Arm-Dupan, Laure, ménagère,
 1^{er} Mars 16b.
 Armée du Salut, Numa-Droz 102.
 Arn, Adolp., Vve, mén., Parc 11.
 — André, voyageur, Parc 11.
 — Francis, commis, Olives 2.
 — Sam., échapp., Tourelles 15.
 — Ulrich, archit., Olives 2.
 Arnould, Alph., fab. horl., Parc 130.
 — Arnold, remont., Jardinets 5.
 — Clem, ménag., Envers 24.
 Arnoux, Ant., ach. boîtes, Est 20.
 — Edith, Crêt-Rossel 9.
 — Fanny Vve, Nord 193.
 — Hri, boît., Crêt-Rossel 9.
 — Jules, boît., Tple-Allemand 71.
 — Louis, ach. boîtes, Doubs 129.
 — Madel., Nord 193.
 — Maur., ach. boîtes, Serre 71.
 Aronowicz, Sam., rem., Ronde 35.
 — Dina, taill., Ronde 35.
 — Sarah, commis, Ronde 35.
 Arrigo, Camille, m. chiff., Hôtel-
 de-Ville 38a.
 Arrigoni. Prre, tail. pier., Fleurs 13.
 — Florinde, commis, Fleurs 13.
 Arro, Sophie, Vve, N.-Droz 104.
 — Sophie, mén., Temple-Allem. 79.
 Art, Emilie, Vve, s. prof., Som-
 baille 1.
 Arzethauser, Gaspard, commis,
 Nord 183.
 Asile des vieill. féminin., Sombaille 4a.
 Assistance et ressortissants,
 Collège 9.
 Astoria, restaurant-tea-room, Ser-
 re 14bis.
 Auberson, Anna, journal., Hiron-
 delles 10.
 — Ern., aig. C. F. F., Aurore 16.
 — Robert, magas., Puits 40.
 Aubert, Alfred-Paul, greffier Tri-
 bunal, Léopold-Robert 59.
 — Alfr., avocat-not., Tourelles 37.
 — Alice Vve, s. prof., Charrière 3.
 — Ami, chev., A.-M.-Piaget 63.
 — Bertha, ménag., Serre 9.
 — Berthe, régl. A.-M.-Piag. 63.
 — Bertha Vve, mén., A.-M.-Piag. 63.
 — Chs père, aig., A.-M. Piaget 21.

BRUNSCHWYLER & Cie, Salles de bains complètes

- Aubert, Ch., fils, fab. aig., Paix 1.
 — Gges, emboît., Industrie 16.
 — Henri, élect., Serre 87.
 — Henri, photogr., Balance 16.
 — Jean-Ls, emboît., A.-M.-Piag. 63.
 — Jeanne, empl. mag., Balance 4.
 — Jules, assort., Locle 20.
 — Jtte, pianiste, A.-M. Piag. 21.
 — Louise, empl bur., Sombaille 4.
 — Madeleine, Locle 20.
 — Marg., mén., Chem. de Pouil. 11.
 — Marius, horlog., Charrière 3.
 — Maur., ress., A.-M.-Piaget 31.
 — Numa, man., Hôt.-de-Ville 23.
 — Tell, ressorts, Numa-Droz 4.
 — William, prof. dessin, Chemin de Pouillere 11.
 — Willy, horlog., A.-M.-Piag. 45.
- Aubert S. A., fab. d'aig., Ravin 13.
- Aubry, Abel, horl., L. Robert 21.
 — Abel, cordonn., J.-Brandt 91.
 — Alc., horl., Sophie-Maire 18.
 — Ali, boîtier, Serre 43.
 — Alice, régl., Industrie 15.
 — Anna, Vve, Nord 45.
 — Ant., boîtier, Collège 19.
 — Arn., manœuvre, 1er-Mars 10.
 — Arth., fab. horl., Parc 110.
 — Aurèle, doreur, Industrie 15.
 — Chs, pos. cadr., Ronde 6.
 — Ed.-Chs, boîtier, Parc 86.
 — Esth., cout., Jacob-Brandt 6.
 — Eva, régl., Léop.-Robert 21.
 — Gaston, boîtier, Di-J.Rich. 41.
 — Gast., tourn., Avocat-Bille 12.
 — Gges, ach. btes, Postiers 29.
 — Henri, boîtier, Loge 6.
 — Hermine, journ., Collège 8a.
 — Iréné, fab. d'horl., Loge 6.
 — Jean, horlog., Parc 86.
- Aubry, Jean, Charrière 13.
 — Jeanne, emb., D.-J.Richard 41.
 — Jeanne, perç., Cél.-Nicolet 2.
 — Jeanne Vve, mén., Parc 9bis.
 — Jules, manœuvre, Envers 12
 — Julien, voiturier, Ronde 37.
 — Léon, remont., Charrière 13.
 — Louis, remont., Progrès 101a.
 — Louise, mén., J. Brandt 91.
 — Madel., décalqu., Collège 19.
 — Marc, remont., G.-Crossettes 2.
 — Marcelle, cadrans, Serre 43.
 — Marg., cadrans, Serre 43.
 — Marie, finiss., Numa-Droz 125.
 — Marie Vve, Côte 12.
 — Marie, régleuse, Nord 45.
 — Marius, échapp., Doubs 31.
 — Maur., remont., N.-Droz 2a.
 — Norbert, rem., Parc 149.
 — Paul, boîtier, Numa-Droz 2a.
 — Paul, repr., A.-M.-Piaget 28.
 — Régina, finiss., N.-Droz 125.
 — René, sertiss., Parc 31bis.
 — René, horloger, Loge 6.
 — Rénold, représ., Nord 29.
 — Rosalie Vve, mén., D.-P.-Bour. 9.
 — William, boît., Tple-Allem. 113.
 — Yvonne, négoc., Jaq.-Droz 54.
- Aubry-Schaltenbrand, Francis, fab. horlog., Léop.-Robert 56.
- Auderset, Lina, mén., H.-de-V. 21.
- Audétat, André, ach. éch., Locle 19.
 — Edm., empl., Manège 20.
 — Ern., commis, Locle 19.
 — Louise, Ld-Robert 76.
 — Marcelle, commis, Locle 19.
 — May, sertiss., Locle 19.
 — René, o. brasel., Manège 20.
 — Willy, termineur, Locle 19.
 — Yvonne, commis, Locle 19.

Tous les articles de
 ménage à des prix
 très avantageux

Blaser LÉOPOLD-ROBERT 35

- Aufranc, Ern., ouv. brac., Olives 2.
 — Ern., forestier, Olives 2.
- Augsburger, Alc., rem., Comm. 103.
 — Alexis, menuis., N. Droz 11.
 — Alf., manœuvre, Ronde 25.
 — Alice, ménag., Crêt 22.
 — Amélie, retraitée, Nord 177.
 — Am., dem. mag., Beau-Site 1.
 — André, voitur., Progrès 148.
 — Ang., horlog., Numa-Droz 13.
 — Angèle, s. prof. Tourelles 9.
 — Ang., nég., Balance 10.
 — Antoinette, ménag., Balance 12.
 — Arnold, boîtier, 1er-Mars 15bis
 — Arn., m. coiff., Doubs 65.
 — Bernard, grav. acier, Paix 109.
 — Berthe, o. impr., Epl.-Grises 5.
 — Chs, combust., Charrière 5.
 — Chs, greneur, Tertre 9.
 — Chs-Aug., agric., Gde-Bulles 11.
 — Chs-Ed., rem., Crêt 22.
 — Chs, commis, D. J.-Richard 23.
 — Edg., décalq., Numa-Droz 41.
 — Edmée, ménag., Tourelles 9.
 — Edouard, graveur, Beau-Site 1.
 — Emile, compt., D. J.-Rich. 23.
 — Emile-Ls, agric., Eplat.-gr. 5.
 — Emma, mén., Beau Site 1.
 — Ernest, commis, Nord 183.
 — Er., comm. C.F.F., Commer. 103.
 — Gast., mécan., Cern. Antoine 25
 — Gges, cadr., Hôtel-de-Ville 9.
 — Georges, commis, Nord 183.
 — Gges, rentier, Terreaux 18.
 — Gertr., mén., Ld-Robert 25a.
 — Ida Vve, ménag., Aurore 9.
 — Irène, ménag., Industrie 26.
 — Jean, emboît., Prévoyance 86.
 — Jean, man., Bulles 11.
 — Jeanne, émail., Bulles 11.
- Augsburger, Jeanne, o. cadrans,
 1er-Mars 15bis.
 — Laure, directr. éc. prof., Beau-
 Site 19.
 — Léon, fab. cad., Moulins 4.
 — Léop., pend., Numa-Droz 104.
 — Léop., remont., Doubs 55.
 — Lina, aide, Eplat.-Grises 5.
 — Louis, aide, Parc 100.
 — Marcel, achev., T.-Allemand 37.
 — Marie Vve, Cernil-Antoine 23.
 — Marthe, aide, qu. Bulles 11.
 — Marthe Vve, Temple-Allem. 95.
 — Mathilde, instit., Doubs 55.
 — Mathilde Vve, mén., Crêtets 100.
 — Maurice, hōrl., Numa-Droz 11.
 — Nelly, ménag., Serre 29.
 — Olga, mén., Beau-Site 19.
 — Oscar, ressorts, H.-de-Ville 45.
 — Paul, pivoteur, Cure 7.
 — Rachel, rent., Terreaux 18.
 — René, Numa-Droz 104.
 — René, terrass., Numa-Droz 58.
 — Rosa, aide, 1er Mars 12.
 — Rose, nickelleuse, Aurore 9.
- Aux Arcades, mercerie-bonneterie,
 rue Neuve 14.
- Aviolat, Ed., d. mus., L.-Robert 130.

B

- Bächler, Paul, ébén., 1er-Mars 13.
 Bachmann, Anna, journal., Fritz-
 Courvoisier 21.
 — Chs, échapp., Parc 138.
 — Gges, remont., 1er-Août 3.
 — Gges, remont., Ld-Robert 34.
 — Gges, ressorts, Parc 60.
 — Gottf., fab. ressorts, Parc 60.

BRUNSCHWYLER & Cie, Installations de W.-C.

- Bachmann, Hans, mécan., Nord 15.
 — Henri, ressorts, N. Droz 113.
 — Jeanne Vve, mén., Charrièr. 30.
 — Marg., sertiss., Paix 74.
 — Max, md prim., Léop.-Rob. 23.
 — Paul, relieur, Jaquet-Droz 41.
 — Paul fils, commis, Jaq.-Droz 41.
 — Suz., vend., Parc 138.
- Bacon, François, empl. comm.
 Fritz-Courvoisier 58.
- Bacuzzi, Eliseo, mineur, Ph.-H.-
 Matthey 21.
 — Ida, vend., Ph.-H.-Matthey 21.
- Bader, Henri, mécan., Progr. 147.
 — Mathilde, régl., Rocher 20.
- Bader-Sterchi, E., élect., Rocher 20.
- Badertscher, Félix, ébén., Prog. 81.
 — Suzette, Vve, s. prof., Chemin
 de Fer 6.
- Badet, Hri, guill., Commerce 91.
 — Henri, techn.-méc., N.-Droz 96.
- Badstuber, Fritz, rem., Agassiz 12.
 — Paul, pivot., Cr.-du-Loche 15.
- Baechtold, Chr., taill., L.-Rob. 27.
- Bæhler, André, commiss., Cure 2.
 — Bertha, journ., Fritz-Courv. 62a.
 — Christ, magas., Collège 14.
 — Ele, remont., Ph.-Hri Matt. 31.
 — Fanny, poliss., Vieux Cimet. 5.
 — Fr eda, nickel., Cure 2.
 — Fritz, man., Jacob-Brandt 85.
 — ermann, mécan., Hirondel. 10.
 — Louis, fab. d'horl., Envers 32.
 — Paul, galvanopl., Envers 24.
 — Paul, man., Léop.-Robert 126.
 — René, encaiss., Cure 2.
- Baehr, Gges, étamp., Commerc. 105.
- Baer, Anna Vve, mén., Tple-All. 27.
 — Alb., aide pharm., Agassiz 5.
 — Edith, régl., Temple-Allem. 27.
 — Georg., mécan., Buissons 11.
 — Hélène, vend., Tple-Allem. 27.
 — Henri, commis, Agassiz 13.
 — Nadine, régl., Buissons 11.
 — Raoul, mécan., Montagne 5.
- Baertschi, Ali, charp., J.-Droz 6a.
 — Arnold, pend., Numa Droz 115.
 — Aug., fab. d'horl., Nord 147.
 — Ernest, pend., Moulins 7.
 — Fritz, charpent., Numa-Droz 15.
 — Marcel, élect., Terreaux 19.
 — Gges, hôtel., Dl-J.Richard 46.
 — Werner, commis, Clématites 12.
- Bärtschi, Chs, camion., Terreaux 19.
 — Chs-Gottl., Numa-Droz 15.
 — Ernest, combustibles, Pont 36.
 — Hans, boul., Temp.-Allem. 101.
- Bagliani, Aimé, man., Pce d'Ar. 4.
 — Henri, dégross., Ronde 43.
 — Lina, décalq., Pont 19.
 — Palmire, aide, Pont 19.
 — René, peintre, Bassets 62a.
- Bagutti, D., tailleur de pierres,
 Grenier 30 bis.
- Bahon, André, régleur, Agassiz 9.
 — Angèle, régl., Progrès 147.
 — Edg., v. montr., A.-M.-Piag. 65.
 — Jules, Vve, mén., Prog. 147.
 — Willy, échapp., Numa-Droz 72.
- Bähr, Jeanne, commis, N.-Droz 21.
- Bailat, Louis, maçon, N.-Droz 125.
- Baillif, Berthe, journ., Collège 8b.
 — Gaston, négoc., Marché 4.
- Baillod, Alb., empl. tram, Fleurs 8.
 — Amélie, mén., Serre 36.

- Baillod, Berthe, taill., Commerce 95.
 — Blanche, fin. btes, N.-Droz 128.
 — Ch., prof. éd. phys., Ormes 9.
 — Henri, bijoutier, Locle 17.
 — Jâmes, boîtier, Cern.-Ant. 27.
 — Jeanne, ménag., Doubs 71.
 — Marg., cadrans, Locle 22.
- Baillod-Mermod, Vve Alfr., s. pr.
 Dd.-P.-Bourquin 1.
- Baillods, J., prof. éc. commerce.,
 Al-M. Piaget 19.
- Balanche, Chs, horl., T.-Allem. 21.
 — Marcel, rem., A.-M.-Piaget 47.
- Balavoine Chs, comm, Tilleuls 7.
 — Aimée, commis, Tilleuls 7.
 — Germaine, commis, Tilleuls 7.
- Baldensperger, Madeleine, comm.,
 Parc 112.
- Balderer, Arn., compt., Parc 80.
 — Pierre, commis, Parc 136.
- Balestrieri, Romolo, taill., J.-Droz 60
- Balimann, Pline, Vve, ménagère,
 Promenade 3.
 — Chs, boîtier, Epl.-Jaunes 99.
 — Jeanne coutur., Tourelles 9.
- Balland & Co, pend. ann. cour.
 Léopold-Robert 76.
- Ballinari, Btha Vve, F.-Courv. 22.
 — Angeline, cout., Fr.-Courv. 22.
- Ballmer, Chs, rem., H.-de-Ville 1.
- Balmelli, Yvonne, vend., N.-Droz 96.
- Balmer, Alb., aide, Gdes-Cros. 41.
 — Alex., man., Léop.-Rob. 114.
 — Alfred, manœuvre, Progrès 5.
 — Chs, cafetier, Sombaille 46.
 — Chs, aide, Eplatur. grises 7.
 — Elisabeth Vve, Puits 9.
- Balmer, Emile, agric., Sombaille 46.
 — Emile-Ed., fermier, Boinod 9.
 — Fçois, commis C. F. F., Paix 89.
 — Gaston, échapp., Cheminots 26.
 — Gges, dom., Gdes-Crosettes 21.
 — Henri, commis, Parc 39.
 — Hermann, man., Parc 65.
 — Irène, ménag., Eplat. grises 7.
 — Jean, domest., Eplat.-Grises 7.
 — Jeanne, aide, Gdes-Crosett. 41.
 — Johann, domest., H.-de-Ville 72.
 — Juliette, mén., Fr.-Courv. 12.
 — Juliette, mod., Ld-Robert 59.
 — Lse, aide, Gdes-Crosettes 41.
 — Marianne Vve, Epl.-Grises 7.
 — Marie, ménag., Gdes Cros. 41.
 — Mariette, mén., Epl. Grises 7.
 — Numa, Crêt-du-Loche 33.
 — Rachel, assort. Ep.-Grises 7.
 — Robert, mécan., Numa-Droz 9.
 — Roger, commis, Aurore 20.
 — Rog., prof. Ec. Art, T. de Ran 21.
- Bâloise, (La) assurances transports,
 Parc 9ter.
- Balossi, Pierre, mosaïste, Hôtel-
 de-Ville 67.
- Balsiger, Fréd., m. boulang. Suc-
 cès 11a.
- Balzari, François, commis, Staw.-
 Mollondin 4.
- Bandelier, Bl., rég., A.-M.-Piaget 21.
 — Bluette, régl., Sorbiers 17.
 — Edith, ménag., Granges 9.
 — Emile, remont., Nord 174.
 — Gges, manœuvre, Terreaux 11.
 — Henri-M., commis, 1er Août 3.
 — Jean, aide géom., Bellevue 19.
 — Jean-Just., bijout., N.-Droz 157.
 — Julie Vve, Crêt 20.

BRUNSCHWYLER & Cie, Cuisinières à gaz

- Bandelier, Juliette, Vve, ménag.,
A.-M.-Piaget 81.
— L. Vve, aig., Crêt 10.
— Lina, journal., Numa-Droz 16.
— Lina, Vve, Alexis-M.-Piaget 21.
— Louis, étamp., Fiaz 1.
— Lucie, commis, Moulins 10.
— Mcel, commis, A.-M.-Piag. 81.
— Marg., coutur., N.-Droz 156.
— Marie, institutrice, Républ. 3.
— May, commis, Crêt 20.
— Paul, fact., Promenade 6.
— Paul fils, Promenade 6.
— Pauline, Vve, N.-Droz 157
— Pierre, commis, Crêt 10.
— Suzanne, emp. mag., Crêt 10.
— Willy, commis, Numa-Droz 2.
- Bandelier-Jeanrichard, L., commis.
police des habit., Fiaz 1.
- Bandelier-Matthey, Sam., C. F. F.,
Fiaz 1.
- Banderet, Ch., cant., Soph.-Mair. 18.
- Bandi, Fréd., m. nick., Crêtets 29.
- Bangerter, Wm, commis, Doubs 89.
- Banque cantonale neuchâteloise,
Léopold-Robert 42-44-46.
— Coopérative suisse, agence,
Léopold-Robert 49.
— Crédit Foncier Neuchâtelois,
Paix 33.
— Fédérale (S. A.), Léop.-Rob. 50.
— Nationale suisse, L.-Rob. 60.
— Société de Banque Suisse,
Léopold-Robert 10.
— Union de Banques Suisses,
Léopold-Robert 18.
- Bantlé, A., hôtelier, Léop. Rob. 13.
— Alb, fils, cuisinier, Ld-Rob. 13.
— Jean, commerc., Jb-Brandt 57.
- Banz, Fréd., commiss., L.-Rob. 41.
— Gges, rem., Ph.-H. Mathey 27.
— Suzanne, éb., Léop.-Rob. 41.
- Barale, Marcel, transp., Serre 29.
- Barbe, Léon, étamp., Puits 18.
- Barben, Adolp., aide, G.-Cros. 16.
— Alb., cordonn., L.-Robert 100.
— Berthe, dem. mag., Ld-Rob. 111.
— Charles, aide, Foulets 20.
— Clara, aide, pl. Hôt.-de-Ville 6.
— Ed., agric., Joux-Perret 30.
— Edm., tabacs et cig., Place de
l'Hôtel-de-Ville 6.
— Gottfr., fermier, Reprises 5.
— Gottl., ferm., Gdes Crosettes 19.
— Jean, empl., Léop.-Robert 100.
— Jean, ébén., Léop.-Robert 100.
— J.-Ls, aide, C.-du-Loche 60.
— Marie-Elis., mén., Valanvron 21.
— Marie-Mad., ferm., G.-Cros. 16.
— Pl-Ed., agric., Gdes Crosett. 17.
— Walth., empl., Léop.-Rob. 118.
— Wilh., aide, Eplat. grises 22.
- Barbezat, Albert, pl. échappem.,
Hôtel-de-Ville 1a.
— Ed., horloger, Doubs 97.
— Elisabeth, Vve, Ld-Robert 18a.
— Estelle, commis, 1er Mars 13.
— Fritz, petite méc., Parc 68.
— Georges, boîtier, Serre 81.
— Gges, grav., 1er-Mars 6.
— Gges, commis, Agassiz 11.
— Gges, mécan., Rocher 21.
— Henri, man., Numa-Droz 122.
— Ida Vve, Grandes-Crosettes 21
— Marguerite, coutur., Rocher 21.
— Numa, sert., Doubs 61.
— Olga, tailleuse, Doubs 53.
— Paul, agric., Joux-Perret 12.
— Samuel, guill., Pont 17.

- Barbier, Francis, adm. Coopérat., Crêt 22.
 — Milca, ménag., Crêt 22.
 — Pierre, ferm., Eplat-jaunes 12.
 — Yvonne, instit., Crêt 22.
- Barbieri, Carlo, man., Terreaux 11.
 — Marg. Vve, Fr.-Courvoisier 58.
- Bardet, Ida, ménag., Collège 19.
- Bardotto, Bern., cord., N.-Droz 99.
 — Lucia, chaussures, N.-Droz 99.
- Barfuss, Elisa, s. prof., H.-d.-Ville 8.
 — Clotilde Vve, Jaquet-Droz 28.
- Barinotto, Jean, fondeur, Hôtel-de-Ville 15.
- Barnikol, Marg., aide, Paix 13.
- Baroni, Emile, menuis., Parc 81.
- Barras, Ls, journ., Industrie 10.
- Barraud, Aurèle, artiste-peintre, Valanvron 18.
- Barrelet, Hri-Ls, past., L.-Rob. 52.
- Barret, Alice, aiguilles, Collège 20.
- Bart, Cas., m.-cord., J.-Brandt 79.
- Barth, G.-., Vve, mén., N.-Droz 100.
 — Marg., commis, N.-Droz 100.
- Barthelemy, V., par., Fr.-Courv. 8.
 — Emmann., électr., N.-Droz 51.
- Barthoulot, Alb., scieur, Fleurs 9.
- Baruffol, Fçois, man., Serre 10.
 — Louise, ménag., Parc 80.
- Barzaghini, M., man., Serre 75.
- Baserga, Ang., maçon, Crêt 16.
- Bassi, Alb., commis, Moulins 7.
 — Anna Vve, mén., Moulins 7.
- Bassin, Mce, boît., P.-H.-Matth. 11.
 — Paul, dégross., Doubs 61.
 — Willy, électr., Sombaille 11.
 — Wñ, man., Paix 97.
- Bastaroli, Elise, s. prof., Indust. 16.
 — Léon, commis, Nord 127.
- Bataillard, Fernand, brossier, Sombaille 38.
- Bâtiment des enchères, J.-Droz 23.
- Baud, Walt., horloger, Paix 3.
- Baudois, Edm., chauff., Progrès 21.
- Bauer, Alice, repass., Terreaux 10.
 — Chs, commis post., Nord 197.
 — Christ, voit., N.-Droz 183.
 — Daniel, empl. C. F. F., Paix 85.
 — Daniel, dégr., Ld Robert 100.
 — Ed., caviste, Parc 87.
 — Emma, taill., Ph.-Hri Matth. 19.
 — Fritz, soud. ass., Tertre 5.
 — Gast, man., Numa-Droz 43.
 — Henri, boîtier, P.-H.-Matth. 19.
 — Jean, empl. com., r. H.-de-Ville 1a.
 — Jules, empl. gaz, Prévoy. 100.
 — Léon, adm. Ecoles, Chemin. 19.
 — Lina, taill., Ph.-Hri Matthey 19.
 — Lina, ménag., Entrepôts 19.
 — Louis, man., Progrès 143.
 — Marg., mén., Ph.-Hri Ma 1.
 — Maria, pol., Ld-Robert 100.
 — Pauline, Vve, Charrière 68.
 — Pierre, empl. C. F. F., Ph.-Hri Matthey 19.
 — Walth., dom., N.-Droz 133.
 — Walter, hôtel., Cr.-du-Loche 24.
 — Wilhelm, commis, Nord 171.
- Bauma, Chs-Ed., Cbe-Grieur. 13.
- Baumann, Arlès, rem., P.-H. Matt 23.
 — André, aide, Valanvron 21.
 — Angèle Vve, mén., N.-Droz 5.
 — Arlès, horloger, Ph.-H.-Matt. 31.
 — Chs, remont., Industrie 32.
 — Elias, agric., Sombaille 2a.
 — Eva, Vve, ménag., Crêt 9.

BRUNSCHWYLER & Cie, Buanderies complètes

- Baumann, Ftz, nég., Beau Site 19, bureau : Entrepôts 23.
- Henri, boît., Crêt 20.
 - Henri, cuisinier, Paix 63.
 - Hri, remont., Ph.-H. Matt. 25.
 - Jacob, gde pol. retr., Serre 11.
 - Julia, ling., N.-Droz 43.
 - Lsa Vve, mén., Ld-Robert 4.
 - Octavie, Vve, mén., N. Droz 43.
 - Otto, fotogr., P.-H.-Matth. 7.
 - Roger, ach.-éch., P.-H.-Matth. 29
 - Wm, ébén., 22 Cantons 40.
- Baumann-Jeaneret, Fanny, Vve, Entrepôts 23.
- Baumann, Benguerel & Co., fabr. boîtes or, Serre 30.
- Baumberger, Sélina, aide, Numa-Droz 92.
- Chs, couvr., Ronde 19.
- Baume, Ariste, boîtier, Parc 15.
- Alyre, man., Fr.-Courvois. 15.
 - Amélie Vve, Hôtel-de-Ville 28.
 - Eug., journal., Fr.-Courvois. 15.
 - Gustave, grav., Ronde 26.
 - Henri, boît., Parc 78.
 - Jøseph, boîtier, Ronde 26.
 - Louis, peintre, Charrière 14.
 - Louise, lingère, Industrie 13.
 - Paul, boîtier, A.-M.-Piaget 21.
 - Paul, concierge, Charrière 14.
 - Suz., calibr., Ld-Robert 78.
- Baume & Co, fab. d'horl., Nord 116.
- Baumgartner, Alfr., commis, rue de la Serre 79.
- Ant., m. coiff., Parc 78.
 - Léon, manoeuvre, Serre 79.
 - Marcel, vendeur, Nord 214.
 - Marg., commis, Serre 79.
- Bäumlé, Ant., bijout., Parc 3.
- Gve Vve, ménag., Parc 3.
 - Fréd., horloger, Parc 99.
 - Thérèse, vendeuse, Parc 3.
- Baur, Alc., horlog., Tête-de-Ran 3.
- Alice, commis, P.-H. Matthey 29.
 - Alice, commis, Tête de Ran 3.
 - Anna, ling., Hôtel-de-Ville 8.
 - Arm., empl. gare, Parc 75.
 - Cloth., Vve, P.-H.-Matth. 29.
 - Fde, vend., P.-H.-Matthey 29.
 - Marie Vve, Bassets 62a.
 - Otto, commis C. F. F., Temple Allemand 109.
- Baur-Dessaules, L., rem., Nord 47.
- Bavaresco, Lse, m. pens., Serre 130.
- Bayer-Jung, P, teint., Collège 21.
- Bazar Neuchâtelois, r. Neuve 3.
- Bazar Panier Fleuri, Grenier 1 et succursale rue Neuve 16.
- Bazzoni, Jos., maç. F.-Courv. 29.
- Beaud, André, méc., Parc 110.
- Chs, chauff., Ronde 9.
 - Chs-Aug., man., Ronde 9.
 - Emma, Parc 110.
 - Juliette, Ronde 9.
 - Marcel, découp., Grenier 33.
 - Marthe, ménag., Parc 110.
 - Maurice, méc., Léop.-Robert 80.
 - Raymond, Parc 110.
 - René, mécan., Recrètes 36.
 - William, mécan., Parc 110.
- Beaujon, Paul, manoeuvre C. F. F., Jaquet-Droz 20.
- Beausire, Ch., cond. C.F.F., Parc 134
- Chs, Vve, N.-Droz 88.
 - Hri, typogr., N.-Droz 2a.
 - Marie, ménag., Locle 22.
 - Roger, horloger, Locle 22.
 - Samuel, garç. labor., Locle 22.
 - Suzanne, aide, Locle 22.
 - Willy, mécanicien, Locle 22.
- Beauverd, Paul, conduct. C. F. F., Commerce 61.

CONFECTIONS
pour DAMES

*Maison spécialisée.
Le plus élégant,
le plus grand choix.
Les meilleurs prix.*

Rehwagen Succ. de
Corrodi

- Bech, Wm, rentier, Pl. Neuve 8.
 Becher, Max, terrin., N.-Droz 29.
 — Emma, Numa-Droz 29.
 Béchir, Ggette, cout., N.-Droz 49.
 — Pierre, grav., Numa-Droz 49.
 — Willy, échapp., Tple-Allem. 1.
 Beck, Adèle Vve, mén., Républ. 1.
 — Adèle Vve, Numa-Droz 59.
 — Adrien, boîtier, Hironnelles 14.
 — Alb., fleuriste, Serre 83.
 — Arn., Vve mén., Jaq.-Droz 30.
 — Aurèle, man., Parc 14.
 — Emma, brodeuse, Jaq.-Droz 30.
 — Erika, commis, pl. Neuve 6.
 — Fern., tapissier, Serre 96.
 — Fréd., commis, Léop.-Rob. 58.
 — Fritz, boîtier, Hironnelles 8.
 — G.-Arn., boît., Hironnelles 10.
 — Henri, rhabill., Crêt 20.
 — Jean, charron, Crêtets 120.
 — Paul, bijout., Tête-de-Ran 21.
 — Pl, boîtier, Hironnelles 8.
 — Walt, cond. C. F. F., Numa-Droz 111.
 — Will., rentier, Pl. Neuve 8.
 Becker, Gges, com. post., Crêt 22.
 — Jean, serriiss., Nord 159.
 Bédât, Liliane, ébauch., Progrès 81.
 Bedaux, Gges, m. boucher, Paix 81.
 Bedert, Armand, méc., Agassiz 10.
 — Jean, gainier, Versoix 5.
 — Jean, horlog., Grenier 22.
 Begert, Rob., achev., Républiq. 7.
 Béguelin, Arn., lithog., Progr. 73.
 — Agnès, règl., Pouillerel 4.
 — Alb., retouch., Progrès 93a.
 — Arm., méc., A.-M.-Piag. 53.
 — Dora, ébauch., Concorde 8.
 Béguelin, Edm., empl., F. O. M. H. Agassiz 5.
 — Léon, boîtier, Concorde 8.
 — Roger, échappem., Parc 134.
 Béguin, Caroline, mén., Crêt-du-Loclc 38.
 — Chs, boît., Ph.-H.-Matthey 5.
 — Chs, pharm., Léop.-Rob. 13bis.
 — Elise, commis, Crêt 20.
 — Emile, représ., Crêt 20.
 — Fréd., agric., Cr.-du-Loclc 42.
 — Gges, remont., Jaquet-Droz 41.
 — Gges, commis C. F. F., Serre 103.
 — Gges, juge d'instr., Tourelles 21.
 — Gges-Ed., Industrie 13.
 — Henri, poliss., Croix-Fédérale 2.
 — Jean, agric., Cr.-du-Loclc 38.
 — Jean, man., Dr Kern 7.
 — Jules, commis post., Nord 73.
 — Laure, mén., Crêt-du-Loclc 38.
 — Louis, ressorts, Nord 31.
 — Louise, diaconn., Arbres 41.
 — Madeleine, cadr., Serre 103.
 — Marcel, rem., A.-M.-Piaget 32.
 — Marcel, prof., Vx-Patriotes 41.
 — Paul, horlog., D.-P.-Bourquin 9.
 — Pauline Vve, journ., T.-All. 105.
 — Robert, gend., Promenade 20.
 — Ruth, sœur A. S., Pont 2.
 — Ruth, commis, Nord 73.
 — Wm, ad. ress., Pl.-d'Armes 1.
 Béguin-Jacot, G., charc., N.-Droz 9.
 Beiner, Albert, pivot., Nord 56.
 — Aglaé Vve, s. prof., David-P.-Bourquin 11.
 — Armand, p. cadr., Parc 32.
 — Aug., commis, Concorde 1.
 — Chs, couronn., Gl-Dufour 8.
 — Ed., commiss., Gl-Dufour 10.
 — Edm., serrur., Gén.-Dufour 10.

BRUNSCHWYLER & Cie, Services d'eau chaude

- Beiner, Gérald, rem., Fr.-Courv. 23.
 — Henri, boulang., Progrès 119.
 — Julia, emp. bur., L.-Rob. 58.
 — Théod., horlog., 1er-Mars 14c.
- Beisl, Rud., tailleur, Charrière 6
- Bel, Louis, agric., C.-du-DBs 12.
 — René, commis, Fleurs 20.
- Beljean, Jules, Vve, mén., Doubs 73
- Bell S. A., bouch.-charc., et bureau Léop.-Rob. 56a.
 — Succursales : Paix 67, Collège 23, Léopold-Robert 26, Numa-Droz 4, Place Neuve 6.
 — Arm., étalagiste, N. Droz 130.
 — Germaine, poliss., Tple-All. 1.
- Bellenot, Elmire, Vve, Lp-Robert 25.
- Belleti, Primo, man., Progrès 3.
 — Nelly, coutur., Progrès 3.
 — Suzanne, ébauch., Progrès 3.
- Belser, Ern., man., Ld-Robert 14.
- Belson, Alice, ress., 1er-Mars 15bis.
- Beltrami, Maria, aig., Tunnels 22.
- Benguerel, Ami, rem., Tertre 9.
 — André, étudiant, Nord 192.
 — Emma, ménag., Paix 23.
 — Georges, Jacob-Brandt 4.
 — Gges, fils, fab. horl., J.-Brandt 8.
 — Jules, commis, Nord 192.
 — Laure, propr., Jacob-Brandt 4.
 — Marcelle, desserv., Tertre 9.
 — Paul, peint., Boinod 15.
 — René, boît.-achev., Tertre 9.
 — Willy, mécan., Tertre 9.
 — Willy, remont., Jac-Brandt 2.
- Benoît, Alf., méd.-dent., Balance 2.
 — Aimé charcut., 1er-Mars 11a.
 — Alb., agric., Sombaille 20.
 — André, horlog., Parc 130.
 — Anna, aig., Parc 149.
- Benoît, Blanche, assort., L.-Rob. 110.
 — Camille, man., Doubs 135.
 — Clovis, voyag., N.-Droz 159.
 — Ed., commis, Pont 11.
 — Edgar, ach. btes, L.-Robert 74.
 — Ellen, mén., L. Robert 110.
 — Félix, emb., D.-P.-Bourquin 19.
 — Franç., remont., Doubs 139.
 — Gges, mécan., Nord 206.
 — Htte, mén., Charrière 1.
 — Jâmes, agricult., Sombaille 20.
 — Juliette, Balance 2.
 — Marthe, o. brasel., L.-Robert 110.
 — Maur., commis, Pl. H.-de-Ville 6.
 — Paul, prof. Ec. comm., Paix 21.
 — Violette, commis, Pont 11.
- Benoît-Brandt, Marie, tabacs et cigares, Serre 31.
- Benoît-Calame, Ele, horl., DBs 139.
- Benoît-Marchand, Chs, ébéniste, Parc 84.
- Benoît-Montbaron, U., boulanger, Nord 52.
- Benoît-Perregaux, Paul, termin., Parc 130.
- Benoît-Rosat, Adeline, Tple-All. 85.
- Benz, Alb., men., Collège 15.
 — Elisa, ménag., F.-Courvois. 36.
 — Hri, m. peintre, Vieux-Cimet. 5.
- Benzina S. A., Léopold-Robert 8a.
- Berberat, Alb., boît., Pont 17.
 — André, horlog., Postiers 29.
 — André, représ., Léop.-Robert 39.
 — Conrad, cadrans, J.-Brandt 12.
 — Constant, boîtier, Nord 61.
 — Elie, chauffeur, Manège 22.
 — Emma Vve, mén., Manège 22.
 — Hél., emp. imp., Fr.-Courv. 7.
 — Henriette, Manège 22.

ROBES *choix abondant*
 COSTUMES *chez le spécialiste*
 MANTEAUX *aux meilleures conditions*

Rehwagen *Succ. de Corrodi*

- Berberat, Henriette, Pont 17.
 — Jean, électricien, Nord 110.
 — Louis, électr., L.-Robert 39.
 — Ls-Jean, électr., Ld-Robert 39.
 — Marc, mécan., Hôtel-de-Ville 39.
 — Marie, coutur., Parc 77.
 — Michel, boîtier, Léop.-Rob. 17.
 — Paul, boîtier, Parc 77.
 — Paul, boîtier, pass. Gibralt. 2a.
 — Paul, emp. post., Fr.-Courv. 7.
 — Paul, boîtier, Postiers 29.
 — Rachel, journal., Ravin 3.
 — René, magas., Postiers 29.
 — René, man., Ftz-Courvoisier 92.
- Bercher, Fréd., jard., Promen. 32.
- Berchier, Albert, man., Serre 69.
 — Marg., commis, Crêtets 87.
- Berchten, Alc., techn., Parc 88.
 — Bernard, méc., Numa-Droz 119
- Berchtold, Jean, tourn., Place
 Hôtel-de-Ville 5.
- Berdats, Ls, chauff., N.-Droz 127.
- Beretta, Marg., Vve, mén., Char-
 rière 97.
 — Marie-Lse, décalq., Progr. 22.
 — René, méc.-dent., Progrès 22.
- Berg, Armand, dentiste, Serre 67.
 — Phylis, aide, Serre 67.
- Bergeon, And., ach., Charrière 13.
 — Fridolin, fabr. secrets, Paix 9.
- Berger, Ch., boît., Ph.-H.-Matthey 19
 — Chs., remont., Succès 29.
 — Chs, commis, P.-H.-Matthey 19.
 — Chs, manœuv., Moulins 11.
 — Chs, fais. ress., Bois 2.
 — Ed., voyag., Parc 138.
 — Ed., parapl., Numa-Droz 100.
- Berger, Emile, boîtier, Succès 29.
 — Ele-Ed., boîtier, C.-Grieur. 43.
 — Emile, man., DI-JeanRich. 46.
 — Ele, ressorts, Charrière 62.
 — Fréd., dom, Joux-Perret 28.
 — Gges, mécan., Jardinets 9.
 — Gges, mécan., A.-M.-Piag. 69.
 — Jean, typogr., Tête-de-Ran 13.
 — Jeanne, vend., r. Neuve 18.
 — John, ouv. ébauch., Paix 63.
 — John, chef ébauches, Grenier 23.
 — Johann, pierriste, Olives 4a.
 — Laure, ménag., Nord 175.
 — Ls-Alfr., remont., Champs 17.
 — Lydia-Hél., Combe-Grieurin 43.
 — Mcel, gde comm., Charrière 37.
 — Marg.-Mrie, mén., Tilleuls 7.
 — Maria Vve, Chapelle 4.
 — Maria, instit., Nord 61.
 — Marie Vve, Paix 13.
 — Marie, nég. parapl., Balance 16.
 — Nelly, vend., Tête-de-Ran 13.
 — Paul, empl., Numa-Droz 155.
 — René, ingén., r. Neuve 18.
 — Rod., mécan., Chapelle 4.
 — Rosa, Vve, ménag., Progr. 13a.
 — Walther, Doubs 141.
- Berger-Girard, Math., Vve, chauss.,
 rue Neuve 18.
- Bergère, René, s. ass., Agassiz 5.
 — Charlotte, Charrière 18.
 — Marcelle, cadrans, Bel-Air 8.
 — Vital, remont., Numa-Droz 84.
- Bergheimer, Léon, voy., Progr. 43.
- Bering, Mathias, chif., Gén. Duf. 4.
- Berlhé, Rosina, mén., Banneret 2.
- Bernard, Chs, horlog., Industrie 13.
 — Chs, représ., Numa-Droz 7.
 — Fernand, man., Nord 177.

BRUNSCHWYLER & Cie, Fourneaux potagers avec service d'eau chaude

- Bernard, Hri-Ph., f. horl., Serre 62.
 — Jeanne, dem. mag., Moulins 3.
 — Marie Vve, journ., F.-Courv. 21a
 — Paul, Léopold-Robert 100.
 — René, chauff. C.F.F., L.-Rob. 63.
 — René, manoeuvre, 1er Mars 14.
 — Toussaint, grav., T.-Allem. 99.
- Bernasconi, Cés., dess., Serre 37.
 — Fr. Vve, mén., Numa-Droz 94.
 — Gilb., maç., Numa-Droz 94.
 — Louis, commis, Charrière 19.
 — Lse, o. fabr., Jaquet-Droz 25.
 — Marcel, négoci., Arbres 84.
 — Maria Vve, Charrière 19.
 — Nelly, ménag., Charrière 19.
 — Noël, maçon, Parc 70.
 — Primo, cordonn., N.-Droz 94.
- Bernath, Emile, maréch., Roch. 5.
 — Jacob, s. prof., r. Neuve 4.
 — Jacq., chauff. auto, r. Neuve 4.
 — Willy, carross., Rocher 5.
- Berner, Ida, Vve, Côte 16.
 — Emile, tail., Ronde 43.
 — Léon-Willy, Côte 16.
 — Marie, coutur., Paix 3.
 — Paul, ancien direct., Doubs 29.
- Bernet, Adolph., cav., Progr. 115.
 — Ggette, pos. glaces, Alexis-Marie-Piaget 79.
 — Marg., commis, A.-M.-Piag. 79.
 — Marius, compt., A.-M.-Piag. 79.
- Berney-Bolle, Frida Vve, Paix 45.
- Bernhard, Ach., rem., Promen. 12.
 — Albertine, o. fabr., Industrie 23.
 — Alc.-Aug., man., Léop.-Rob. 120.
 — Emile, ressorts, Progrès 3.
 — Fritz, voyag., Léop.-Robert 110.
 — Gges, achev., Puits 21.
 — Georgine, ébauches, Puits 21.
- Bernhard, Germ., vend., Doubs 61.
 — Germ., boîtier, Doubs 61.
 — Jules, horlog., Puits 20.
 — Otto, empl. C.F.F., Ld-Rob. 76.
- Bernheim, Alice, empl., J.-Droz 12.
 — Cécile, nég., Jaquet-Droz 12.
 — Clémentine, mén., Jaq.-Dz 29.
 — Jacques, fab. d'horl., N.-Dr. 75.
 — Math., négoc., Jaquet-Droz 12.
- Bernheim, J. & Co., fabr. d'horl., Léop.-Rob. 42.
- Béroud, Ele, méc.-dent., Léopold-Robert 102.
- Berset, Denys, agent police, 1er-Août 1.
- Bersot, Achille, grav., Collège 19.
 — Alb., boîtier, Numa-Droz 75.
 — Clara, f. btes, Terreaux 6.
 — John, guill., Numa-Droz 128.
- Bertagna, Jean, man., Helvétie 10.
- Bertazzi, Faust, terrass., Manège 19.
- Berthe, Franç., menuis., Paix 83.
- Berthet, Paul, man., 1er-Août 39.
- Berthier, MrieVve, s. prof., Serre 101.
- Bertholet, Charlotte, commis, Tple-Allemand 81.
 — Emma, ménag., Locle 20.
 — Hélène, sertiss., Locle 20.
 — Lse Vve, mén., 1er-Mars 14c.
 — Sophie, ménag., Locle 20.
 — Suz., sert., Tple-Allemand 81.
 — Victor, lapid., Tple-Allem. 81.
- Berthoud, Ad., officier Etat-Civil, Doubs 55.
 — Alb., repass., Numa-Droz 109.
 — Alexis, horl., 1er-Mars 14c.
 — Alfr., pos. cadr., Progrès 145.

LA FEMME s'habille chez
ÉLÉGANTE le spécialiste

Rehwagen Succ. de
 Corrodi

- Berthoud, Alf., techn., Couvent 29.
 — Bern., ach. éch., Commerce 101.
 — Emma-Htte, Beau-Site 1.
 — Emile, pos. cadr., Agassiz 7.
 — Ern., remont., Serre 27.
 — Eug., lithogr., Paix 89.
 — Germaine, assort., Serre 95.
 — Gust., échapp., Est 6.
 — Louise, Vve, Numa-Droz 74.
 — Lucie, desserv., Serre 73.
 — Maurice, méc., S.-Mairet 5.
 — William, compt., Beau-Site 1.
 — Willy, fab. aig., Progrès 53.
- Berthoud-Hugoniot, Vve de G.,
 Progrès 51.
- Bertolami, Emma, dem., magas.,
 Balance 5.
 — Joséph. Vve, mén., Balance 10a.
- Berton, Antoine, concierge,
 Léopold-Robert 66.
 — Irma, empl., Léop.-Robert 66.
 — Hugo, peintre, Ld-Robert 66.
- Bertrand, Lse-Adr., Envers 18.
 — Marcelle, régl., Est 16.
- Bertrand-Jœrin, Adrien, comm.,
 Est 16.
- Bertrand-Schaller, E., caf.-brass.
 Léop. Robert 24.
- Bertschi, Btha, cout., Chapelle 11.
 — Bertha, ressorts, Serre 63.
 — Chs, encaiss., N. Droz 49.
 — Em., m. boucher, Terreaux 2.
 — Marie, gérante, Nord 161.
 — Nelly, coutur., Numa-Droz 49.
- Besançon, Chs, tech., N.-Droz 37.
 — Irène, coutur., A.-M. Piaget 51.
 — Jâmes, voitur., N.-Droz 167.
 — Jâmes, technic., Charrières 2bis.
- Besançon Jeanne, mén., Parc 39.
 — Léon, remont., Serre 62.
 — Louis, remont., Numa-Droz 89.
 — Madeleine, régl., Parc 132.
 — Maurice, commis, Parc 132.
 — Paul, horlog., A.-M.-Piaget 51
 — Pierre, magas., Locle 13.
- Besati, Ad, Mme, mod., Parc 81.
 — Angelo, m. peint.-gyps., Parc 81.
 — Irma, ménag., Parc 81.
 — Jean, techn.-horlog., Parc 81.
- Besati & Parietti, m. peint.-gyps.,
 Parc 81.
- Besozzi, Maria, mén., Parc 112.
- Bessat, Chs-Ls, ag. pol., Sophie-
 Mairet 10.
- Besse, Jules, Dr-vétérinaire, Com-
 merce 121.
 — René, dir. assur., Grenier 14.
 — et Cie, assur., Léop.-Rob. 66.
- Bessire, René, Numa-Droz 115.
- Besson, Arth., ach., C.-Antoine 7.
 — Gges, commis, Serre 28.
 — Henri, cafetier, Convers 5.
 — Hri, méc.-dent., L.-Robert 61.
 — Lucie, étud., Cern. Antoine 7.
- Béatrix, Samuel, chauff., Clémat. 9.
- Bettens, Germaine, diaconesse,
 Arbres 41.
- Bettex, Lse, modiste, Balance 17.
- Bettoli, Ant., maçon, Industrie 26.
 — Alexandrine, aig., J.-Droz 27.
- Bettosini, St., ciment., Balance 6.
 — Hermine, mén., Parc 78.
 — Jules-A., man., Repos 5.
 — Michel, entrep., N. Droz 117.
- Bettschen, Jles-A., man., Repos 5.

BRUNSCHWYLER & Cie, Chaudières à lessive

- Beuchat, Emile, rem., Buissons 9.
 — Ernest, échapp., Nord 111.
 — Gs-H., commis, A.-M. Piag. 17.
 — Ida, régl., DI-JeanRichard 31.
 — Jos., v. montr., Avoc.-Bille 6.
 — Louis, o. glaces, Nord 169.
 — Marc, commis, Parc 46.
 — Numa, comm., Léop.-Rob. 84.
 — Paul-Em., encaiss., C. Grieur. 3.
- Beucler, Auguste, mécan.-dentiste,
 DI-JeanRichard 27.
- Beuret, Ad., pos. çad., Nord 17.
 — Alc., concierge, Epl.-Jaunes 14.
 — Alice, mén., Doubs 25.
 — André, mont., Tple-Allem. 103.
 — Edm., typogr., Parc 134.
 — Emile, remont., Soph.-Mairet 1.
 — Gaston, commiss., Dd-Pierre-
 Bourquin 21.
 — Hélène, régleuse, Nord 17.
 — Jeanne, régleuse, Nord 17.
 — Julia, ébauch., Nord 157.
 — Louis, graveur, Tple-Allem. 103.
 — Marc, ach. éch., Doubs 13.
 — Marcel, remont., Locle 22.
 — Marie, journ., Tunnels 2.
 — Martin, remont., Jt-Droz 52.
 — Maxime, remont., Doubs 25.
 — Odette, régl., Cbe-Grieurin 31.
 — René, man., Industrie 16.
 — Robert, remont., Cheminots 27.
 — Willy, domest., H.-de-Ville 33.
- Beuret-Biedermann, Em., remont.
 Combe-Grieurin 31.
- Burgy, Osc., voy., Hirondelles 10.
- Burgy-Cattin, Constance,
 journalière, Progrès 95a.
- Beutler, Alb., man., Industrie 3.
 — Alf., nickel. Industrie 3.
 — Willy, cordonnier, Industrie 3.
- Beyeler, Alf., s. prof., Industrie 1.
 — Adr., remont., Commerce 103.
 — André, ébén., Commerce 103.
 — Chs, négoc. meub., Industrie 1.
 — Jœl, commis, Parc 91.
 — Jules, décor., Bel-Air 20.
- Beyer, Félicie, mén., Recrètes 14.
- Beyner, Lina, commis, Marché 4.
- Bezançon, Jenny Vve, Prévoy. 90.
 — Marcel, man., Prévoyance 90.
- Bianchi, Antonio, sculpteur, Cou-
 vent 28.
 — Adèle, vend., DI-JeanRich. 27.
 — Ant, man., H.-de-Ville 42.
 — Antonio, sculpt., Puits 29.
 — Chs, man., DI-JeanRichard 27.
 — Jeanne, mén., DI-JeanRich. 27.
 — Lina, aig., DI-JeanRich. 27.
 — Marina, mén., DI-JeanRich. 27.
 — Maxime, maraîch., D.-J. Rich. 27.
 — Pasqualina, mén., Puits 3.
- Biberstein, Alb., horl., Progr. 141.
- Bichsel, Ern., électr., N.-Droz 119.
 — Fréd., remont., Léop.-Rob. 128.
 — Gmaine, pol., Tple-Allem. 71.
 — Herm., rem., T.-Allem. 71.
 — Julie, ménag., Numa-Droz 119
- Bichsel-Oppliger, Jean, remont.,
 1er-Mars 10.
- Bickart, Hél. Vve, N.-Droz 66 bis.
- Biedermann, Alb., rem., Aurore 16.
 — Elise, ménag., 1er-Mars 10a.
 — Emile, manœuvre, Parc 69.
 — Georgette, cadrans, Parc 69.
 — Germain, ach. éch., Temple-
 Allemand 107.
 — Gottfr., cadr., T.-Allemand 107.
 — Hri, m. boulang., Charrière 2

CONFECTIONS
 pour DAMES

*Maison spécialisée.
 Le plus élégant,
 le plus grand choix.
 Les meilleurs prix.*

Rehwagen Succ. de
 Corrodi

- Biedermann, Hrm., emb., Parc 69.
 — Jean, fin. ressorts, Ronde 25.
 — Lilianne, poliss., Parc 69.
 — Marthe, vend., Pl. d'Armes 1bis
 — Nelly, décalqueuse, Parc 69.
 — René, man., Tple-Allemand 107.
 — Rodolphe, aide, Parc 69.
 — Rosa-Mrie, cout., Ld-Robert 18a
- Biehly, Louis, échap., Sorbiers 21.
- Bieler, Ferd., représ., Industrie 3.
- Bieler-Wuilleumier Alice, régl.,
 Industrie 3.
- Biéri, Alb., fonct. post., Dbs 123.
 — André, laitier, Gibraltar 8.
 — Chs, graveur, Jaq.-Droz 20.
 — Ed., peintre, Gibraltar 8.
 — Emile, entrepren., Nord 185a.
 — Georgette, mod., Collège 5.
 — Hans, archit., Nord 183.
 — Hans fils, archit., Nord 183.
 — Irène, modiste, Collège 5.
 — L., pol. fin. boit. or, Marché 2.
 — Léon, dégross., Serre 58.
 — Louise Vve, mén., Serre 6.
 — Numa, émaill., Marché 2.
 — Roger, technicien, Serre 6.
- Bigler, Céc., éb., Sorbiers 19.
 — Chs, domest., Joux-Perret 6.
 — Eug., man., Envers 35.
 — Gges, fontainier, G.-Croset. 1.
 — Henri, man., Recorne 30.
- Bihler, Chs, grav., Doubs 9.
 — Ls, fonct. cant., Grenier 34.
 — Marg., coutur., Nord 73.
- Bihler-Bourquin, Fr., dir., Nord 73.
- Bilat, Aur., empl. gaz. Promen. 7.
 — Aur., concierge, Serre 89.
 — Arnold, emb., Numa-Droz 14.
- Bilat, Cécile, ménag., Serre 16.
 — Clarisse, rem., Nord 129.
 — Doris, guilloch., Fleurs 13.
 — Doris fils, Fleurs 26.
 — Joseph, gde comm., Pl. H-de-V. 1.
 — Joseph, méd. dent., Tunnels 18.
 — Marg., ménagère, Progrès 83.
 — Marcel, horlog., Numa-Droz 14.
 — Marthe, Fleurs 26.
 — Paul, emboîteur, Rocher 12.
 — René, magas., Léop.-Rob. 102.
- Bill, Jean, m. boul., Progrès 89.
 — Fritz, horlog., Numa-Droz 126.
 — Louis, luth., Crêt-du-Loche 38.
 — Marcel, rem., Aurore 20.
 — Marie Vve, mén., C.-du-Loche 38.
 — Otto, étamp., Dl-J.Richard 13.
 — Werner, commis, Jaq.-Droz 56.
- Billieux, Just., app. gend., Promenade 13.
 — Vanda, coiff., Promenade 13.
 — Willy, coiff., Promenade 13.
- Billon, Fanny, s. prof., Epl. jaunes 89.
- Binetruy, Adrien, rem., Indust. 21.
 — Henri, rem., Numa-Droz 58.
 — Marie, cadrans, Industrie 21.
- Binetti, Val., Vve, mén., Charr. 23.
 — Isidore, man., Serre 103.
- Binggeli, Alb., m. fromag., Stand 10.
 — Jean, commiss., Dl-JeanRich. 43.
- Binggely-Mojon, Wilh., commis,
 D.-Jeanrichard 43.
- Binggli, Ad., appareill., Pont 32a.
 — Marie, ménag., Versoix 3a.
- Binkert, Alfr., commis, J.-Brandt 2.
- Bippert, Aug. Vve, mén., Parc 9bis.
 — Jacques, mécan., Jardinets 5.

BRUNSCHWYLER & Cie, Installations d'eaux et gaz

- Bircher, Angèle, o. fab., Nord 9.
 Birolo, Carol, Vve, pens., Stand 4.
 — Louis, hôtel., Stand 4.
 Bisang, Jos., coiffeur, Serre 77.
 — Edwin, terrass., Sombaille 24.
 Bischof, Jos., commis, Paix 111.
 — Jacob, mécan., D.-P.-Bourq. 15.
 Bischoff, Rod., man., Collège 16.
 Bischofberger, H., fourn., Parc 28.
 Bise, Ls, scieur, Serre 103.
 Bittel, Emile, voyag., Parc 90.
 Bitterlin, Pauline Vve, C.-Grieur. 35.
 Bizzini, Marg., balanc., Arbres 41.
 Blanc, Alph., notaire, Paix 125,
 étude, Léop. Robert 66.
 — Adèle Vve, Bulles 25.
 — Arth., horlog., N.-Droz 127.
 — Clothilde Vve, C.-Grieurin 37.
 — Ch.-Eug., fermier, Bulles 25.
 — Ernest, commis, D.-J.-Rich. 25.
 — Fz, empl. C.F.F., Commerce 89.
 — Irène, coutur., Progrès 13a.
 — J.-A., pol. finiss, N.-Droz 128.
 — Jules, agric., Reprises 1.
 — Laure Vve, Tête-de-Ran 19.
 — Marg. Vve, Ptes-Crosettes 17.
 — Paul, agric., Bulles 25.
 — Roger, rem., C. Grieur. 37.
 Blandenier, Lse-Jlie, Numa-Droz 53.
 — Edith, Granges 10.
 — Luc, concierge, Envers 33.
 — Oscar, vitrier, Granges 10.
 — Otto, menuisier, Granges 10.
 Blank, Georges, emp. C.F.F., che-
 min des Postiers 29.
 Blaser, Adèle, mén., Loge 6.
 — Alex., commerç., Commerce 53.
 — Alfr., cadr., Numa-Droz 12.
 Blaser, Clara, o. impr., N.-Droz 12.
 — Ele, boîtier, Promenade 19.
 — Ele, fils, boît., Promenade 19.
 — Elise Vve, Crêt 16.
 — Emma, mén., Doubs 127.
 — Frida, dlle mag., Loge 6.
 — Gottfr., compt., Tertre 3.
 — Henri, boîtier, Promenade 19.
 — Herm., négoc., Ld-Robert 11.
 — Hermann, tapiss., N.-Droz 12.
 — Jeanne, spiraux, Terreaux 8.
 — Julie, Vve, mén., Numa-Droz 12.
 — J. Vve, dess. coop., Terreaux 8.
 — Liliane, Jaquet-Droz 60.
 — Marie Vve, Collège 27.
 — Martha, cadrans, Numa-Droz 12.
 — Paul, hôtelier, Jaquet-Droz 60.
 — Rosine, Vve, Terreaux 10.
 — Ulrich, boîtier, Tunnels 16.
 — Walther, boît., Champs 19.
 Blatt, Marcel, man., Serre 16.
 Blatter, Rog., man., N.-Droz 123.
 Blauenstein, Sam., commissionn.,
 Fr.-Courvoisier 23a.
 Blind, Bertha, journ., Nord 192.
 Bliss, Fritz, commis, Signal 8.
 Bloch, Alice, négoc., Serre 28.
 — Anna, Vve, nég., Montbrill.. 13.
 — Chs, chauffeur, Serre 37.
 — Hri-Ls, nég., Tête-de-Ran 2.
 — Henri, commerç., L.-Robert 55.
 — Jacques, médecin, Arbres 41.
 — Jean, négoc., Léopold-Robert 55.
 — Jean-Ls, fab. d'horl., L.-Rob. 66,
 ménage, Numa-Droz 66bis.
 — Jules, confections, r. Neuve 10.
 — Laure, horl., Commerce 99.
 — Marc Vve, huiler., Comm. 7.
 — Marcel, représent., Progr. 18.

ROBES *choix abondant*
 COSTUMES *chez le spécialiste*
 MANTEAUX *aux meilleures conditions*

Rehwagen *Succ. de*
Corrodi

- Bloch, Mcel, négoc., Parc 147.
 — Marg. Vve, s. prof., Progr. 133.
 — Mce, commerc., Montbrillant 13.
 — Maurice, pos. glac., Parc 116-
 Domicile, Doubs 75.
 — Nathan, négoc., DI-J.-Rich. 16.
 — Nelly, sertiss., Fr.-Courv. 4.
 — Oscar, représ., Léop.-Rob. 157.
 — Pierre, négoc., Léop.-Rob. 157.
 — René, f. horl., N.-Droz 66bis
 — Samuel, Au bon Génie, Léop-
 Robert 36.
- Bloch-Metzger, Georg., nég., Bois-
 Gentil 11.
- Bloch-Moch., Hort., nég., Léopold-
 Robert 55.
- Bloesch, Albert, chauffeur C. F. F.,
 Tertre 7.
 — Fern., ch. C. F. F., Parc 70.
- Blum, André, tech.-méc., Serre 89.
 — Adrienne Vve, Serre 89.
 — Berthe, mén., Léop.-Rob. 84.
 — Blanche, s. prof., Serre 89.
 — Chs, commis, Tête-de-Ran 7.
 — Chs, Vve, s. prof., Commerce 17.
 — Clarisse, commis, Envers 24.
 — Emile, représ., Nord 206.
 — Emm., fab. horl., J.-Brandt 59.
 — Eug., fab. d'horl., Serre 66.
 — Gaston, boîtier, Serre 89.
 — Gaston, voyageur, Parc 92.
 — Gges, f. d'horl., Promen. 2.
 — Hri, meubles, Numa-Droz 108.
 — Jnne Vve, s. prof., Progrès 135.
 — Léon, pos. glaces, Parc 112.
 — Marcel, boîtier, Serre 89.
 — Narcisse, voyag., Léop.-Rob. 84.
 — Paul, fabr. horlog., Paix 51.
 — Renè, négoc., Stand 6.
- Blum, Sara Vve, Parc 92.
 — Virg., ach. boît., Retraite 10.
 — Willy, gend., Promenade 20.
 — Yvoïne, Jacob-Brandt 59.
- Blum-Blum, Vve, s. prof. Parc 110.
- Blumenzweig, Sam., remonteur,
 Balance 13.
- Blumer, Anna, diaconn., Sombail-
 le 4a.
- Blüntschli, Anna, médecin interne,
 Arbres 41.
- Boand, André, fonct., N.-Droz 2.
- Bobbia, Louis, archit., Cure 5.
 — Rod., entrepreneur, Pont 36.
- Bobillier, Chs, rem., T.-Allem. 109.
 — Chs, remont., Léop.-Rob. 23.
 — Edgar, mécan., Numa-Droz 112.
 — Léon, grav. ac., Progrès 91.
 — René, mécanic., Numa-Droz 112.
- Boch, Jles-Ed., Bel-Air 22.
 — Jules, s. prof., Numa-Droz 98.
- Bodemer, Hermann, bijoutier,
 Alexis-Marie-Plaget 53.
- Bodemer & Aab, bij., Bel-Air 20.
- Boder, Augusta, sertiss., Parc 92.
 — Charles, boîtier, Paix 79.
 — Chs, cond. machines, Paix 79.
 — Marg., nickel., Buissons 9.
- Boéchat, Philippe, achev., Combe-
 Grieurin 33.
- Boegli, Alb., employé C. F. F.,
 Commerce 97.
 — Armand, com. post., Indust. 22.
 — Ch., men., Ronde 43.
 — Ernest, émail., Puits 19.
 — Ernest, aiguill., Commerce 97.

BRUNSCHWYLER & Cie, Chauffage central

- Boegli, Gottfr., émailleur, Paix 29.
 — Jean, appar., Ronde 39.
 — Jean, manœuvre, Champs 19.
 — Louis, manœuv. C. F. F., Eplatures-Grises 7.
 — Rosette, Vve, Ronde 39.
 — Walter, man., Crêtets 109.
- Böhlen, Albert, man., Progrès 5.
 — Anna Vve, Fr.-Courvoisier 15.
 — Paul, achev., Nord 59.
 — Victor, grav., Progrès 5.
- Boesch, Gust.-Ad., rem., Parc 79.
 — Jeanne, mén., T.-Allem. 83.
 — Juliette, pianiste, Parc 79.
 — Rosette Vve, Temple-Allem. 83.
- Bœsiger, Germaine, cadr., Paix 37.
 — Jean, m. boul., Fr.-Courv. 26.
- Boesiger-Portmann, Edm.,
 Ch. Postiers 30.
- Bœsiger-Wæfler, Emma, Vve, rue
 de la Paix 37.
- Bogianchini, Barb., taill., Parc 5.
- Bohner, Angèle, commis, Nord 206.
 — Angèle, o. fabr., Peralozzi 4.
 — Germaine, commis, Doubs 153.
 — Emile, grav., Doubs 153.
 — Théoph., émail., Pestalozzi 4.
- Bohni, Adrienne, vend., Paix 75.
 — Alice, Paix 75.
 — Lina, Paix 75.
- Boichat, Alc., étamp., Champs 17.
 — Alfred, remont., Progrès 5.
 — Chs, commis, Numa-Droz 77.
 — Elisa, ménag., Avocat-Bille 10.
 — Eugénie, ébauch., Parc 136.
 — Gges, gren., A.-M.-Piaget 69.
 — Hélène, o. fabr., Av.-Bille 10.

- Boichat, Henri, emb., Doubs 131.
 — Jles, mach., Numa Droz 181.
 — Louis, boîtier, Fleurs 34.
 — Marc, remonteur, Doubs 105.
 — Marg., ling., Parc 136.
 — Robt, tourn. boîtes, Bel-Air 12.
 — Suzanne, ménag., N.-Droz 181.
 — Virg., f. d'horl., N.-Droz 77.

- Boillat, Alb., man., H.-de-Ville 71.
 — Alf.-Just, domest., Terreaux 4.
 — Ali, mécan., Tertre 7.
 — André, Tête-de-Ran 3.
 — André, magas., Progrès 16.
 — Aurélie, commis, Nord 52.
 — Blanche, pivot., Progrès 143.
 — Charles, décott., Nord 56.
 — Chs, fabr. horlog., Paix 43.
 — Emile, remont., Moulins 20.
 — Ernest, remont., Nord 52.
 — Gaston, remont., Paix 79.
 — Georges, remont., Paix 79.
 — Germaine, cadr., Collège 20 a.
 — Gilbert, chauff., Léop.-Rob. 11 a.
 — Henri, commis, Paix 79.
 — Jeanne Vve, Parc 5.
 — Jos., rem., Industrie 9.
 — Jules, remont., Tête-de-Ran 3.
 — Jules, pivot., Dl.-J. Richard 37.
 — Louis, boulang., Doubs 113.
 — Louis, Doubs 127.
 — Louis, guilloch., Cheminots 3.
 — Marcel, boîtier, Nord 41.
 — Marcel, ébéniste, Chapelle 13.
 — Marie-Lse Vve, Numa-Droz 156.
 — Maxime, grav., Commerce 61.
 — Mélanie, modiste, Nord 52.
 — Nelly, régl., Numa-Droz 156.
 — Numa, man., Numa-Droz 88.
 — Paul, ébauch., Doubs 5.
 — Paul, fils, Doubs 5.

LA FEMME s'habille chez
ÉLÉGANTE le spécialiste

Rehwagen Succ. de
 Corrodi

- Boillat, Paul, ébauches, Puits 19.
 — Paul, man., Fritz-Courvoisier 58.
 — Paul, men., Jaquet-Droz 8.
 — Pauline, mén., Nord 64.
 — René, remont., Numa-Droz 156.
 — Roger, commis, Numa-Droz 94.
- Boillet, Bthe-Lsa Vve, Tertré 3.
- Boillod, Alb., techn., Nord 111.
 — Ali, menuis., Numa-Droz 3.
 — Ali, horlog., Numa-Droz 3.
 — Cécile, taill., Eplat-Jaunes 40.
 — Edouard, Numa-Droz 3.
 — Edouard, remont., Parc 77.
 — Henri, man., Serre 73 c.
 — Jos., laitier, Epl.-Jaunes 40.
 — Jos.-Ali, agric., Epl.-Jaunes 26a.
 — Jles, aide, Epl.-Jaunes 40.
 — Juliette, Parc 77
 — Léon, archit., Léop. Rob. 66.
 — Marthe, o. impr., Epl.-Jnes 40.
 — Maurice, Léopold-Robert 34.
 — Oscar, emboît., Fr.-Courv. 7.
 — René, horlog., Fritz-Courv. 7.
 — Yvonne, poliss., N.-Droz 3.
- Bois, Alf., lieut. pol., D.-P.-Bourq. 1.
 — René, commis, Dd-P.-Bourq. 1.
- Boissenot, Marc, rem., Parc 13.
- Boiteux, Berthe, tailleuse, Crêt 16.
 — Nelly, commis, Crêt 16.
 — Rose, ménag., Côte 5.
- Boley, Adèle, ménag., Postiers 10.
- Bolle, Alf., commis C. F. F., rue du Nord 185.
 — Alex., boucher, Succès 17.
 — Dr Arn., notaire et avoc., Crêt-Rossel 11, étude, Promenade 2.
 — André, Crêt-Rossel 11.
 — Berthe, horl., Sorbiers 13.
- Bolle, Ed., remont., Sorbiers 13.
 — Madeleine, inst., Paix 7.
 — Maria, commis, Crêt-Rossel 11.
 — Marie Vve, Terreaux 16.
- Bolliger, Eug., bisc., D.-J.-Rich. 14.
 — Jules, ag. de droit, Ld-Rob. 37.
 — Lucie Vve, ménag., Collège 56.
 — Marcel, serrur., Progrès 1.
 — Marianne Vve, journ., r. Neuve 5.
 — Marie Vve, mén., D.-J.-Rich. 14.
 — Marth., sténo-dact., Progr. 133.
 — Otto, tonnelier, 1er-Mars 9.
 — René, gén. imm., Bassets 8.
 bureau: Fritz-Courvoisier 9.
- Bolomey, Alice, o. cadr., Comm. 51.
 — Charles, man., Ep.-Jaunes 94a.
 — Hélène, mén., Progrès 105.
 — Louise, vend., DI-JeanRich. 30.
 — Roger, commis, Ep.-Jaun. 94a.
- Bonaccio, Clara, Léop.-Robert 24.
- Bonard, Arn., maréch., N.-Droz 75.
 — Yvette, mén., Doubs 113.
- Bonardi, Enrico, voyag., r. Neuve 8.
 — Sophie Vve, rub., Progrès 19.
- Bondt, Jean, magas., r. Neuve 2.
- Boni, Alph., négoc., Parc 6.
 — Angèle, vendeuse, Parc 6.
 — Louis, typogr., Parc 6.
 — Marcel, chauffeur, Parc 6.
 — Marie, commis, Parc 6.
 — Roméo, cond.-typ., Parc 6.
 — Rosine, commis, Parc 6.
 — Thérèse, ménag., Parc 6.
- Bonjour, Ls, bouch., DI-JeanRich. 41.
 — Hélène, vend., Promenade 19.
- Bonnet, Joseph, joaill.-sert., N.-Droz 141, mén. Numa-Droz 143.
 — Jos.-Andr., bij., Numa-Droz 143.
 — Léa, finiss. de boîtes, Paix 57.

BRUNSCHWYLER & Cie, Installations sanitaires

- Bonny, Maur., méc., Granges 12.
 Bono, Ls, man., Progrès 11a.
 — Louis, cadrans, Moulins 5.
 Bopp, Léa Vve, Combettes 4.
 Borcard, Marc, guill., Comm. 99.
 Borel, Alf., primeurs, Serre 9.
 — Alex., emboît., Serre 64.
 — Alice Vve, ménag., Serre 34.
 — Arthur, visiteur, Postiers 10.
 — Blulette, ménag., Doubs 159.
 — Charles, boîtier, Paix 71.
 — Chs, boîtier, Fritz-Courvois. 9.
 — Chs, doct.-médec., Paix 23.
 — Chs, profess., Ld-Robert 19.
 — Clémence, DI-JRichard 43.
 — Ed., emboît., Fr.-Courv. 25.
 — Elisabeth, o. fabr., Paix 81.
 — Emile, commis, Nord 73.
 — Eric, mécan., République 5.
 — Esther, ménag., Fritz-Courv. 9.
 — Eva, téléphoniste, Est 28.
 — Fritz, négociant, Ormes 32.
 — Henri, boît., Léop.-Robert 56.
 — Jeanne, musicienne, Serre 34.
 — Jeanne, commis, Postiers 10.
 — Jules, poliss., Fiaz 7.
 — Julia, Vve, Numa-Droz 103.
 — Léa, mén., Ld-Robert 130.
 — Marc, pasteur, Grenier 20.
 — Marie, Vve, Crêt-du-Loclé 39.
 — Marthe, mén., Dr Dubois 6.
 — Maurice, masseur, L.-Rob. 130.
 — Oscar, man., Rechrètes 18.
 — Otto, commis, Numa-Droz 157.
 — Sophie, commis, C.-du-Loclé 39.
 — Suzanne, Serre 64.
 — Victor, typogr., Grenier 6.
 — Yvonne, émail., Fleurs 11.
 Borel-Ducaire, Alfr., fruits et lég.,
 Serre 9.
 Borel-Jacot, Hri, méc., Est 28.
 Borgognon, Hortense, institut.,
 Progrès 69.
 Borle, André, méd.-dent., Léopold-
 Robert 32. Mén.: Nord 113.
 — Chs, commis, Tunnels 12.
 — Emile, mécan., Progrès 39.
 — Julien, commis, Léop.-Rob. 78.
 — Marthe, mén., Progrès 39.
 Borle-Bourquin, Zelim, rem., Paix 15.
 Borle-Stark, Antoinette Vve, mén.,
 Numa-Droz 61.
 Borloz, Henri, peintre, Collège 52.
 Bornand, Alb., voyag., Crêt 14.
 — Bertha, ménag., Commerce 51.
 Borne, Astier, horl., Collège 27a.
 Borri, Joseph, peintre, Serre 57c.
 Borruat, Jos., ag. police, Bassets 66.
 — Marcel, dessin., Bassets 66.
 Borther, Cather., gouv., Prom. 17.
 Bosch, Marguer., commis, Daniel-
 Jean-Richard 39.
 — Fanny, coutur., Parc 79.
 Boschetti, Mario, peintre, Numa-
 Droz 126.
 — Santino, échapp., N.-Droz 126.
 Bosquet, Osc., dess. arch. Collège 17
 Boss, Armand, appar., Doubs 11.
 — Angèle, vendeuse, Doubs 11.
 — Arth., échapp. Charrière 50.
 — Aug., f. ress., H.-de-Ville 67.
 — C.-G. & Co, brasel. maroquin,
 Daniel-Jean-Richard 44.
 — Chs, man., Général-Dufour 6.
 — Christian, gainier, Fr.-Courv. 1.
 — Christ, ress., République 11.
 — Christ, tonnel., C.-du-Loclé 27.
 — Ed., app. eaux-gaz, Collège 31m.

CONFECTIONS
 pour DAMES

*Maison spécialisée.
 Le plus élégant,
 le plus grand choix.
 Les meilleurs prix.*

Rehwagen Succ. de
 Corrodi

- Boss, Edg., chef ébauch., N.-Droz 185.
 — Ernest, horl., Crêt 9.
 — Ernest, menuis., Progrès 19.
 — Fern., chef. distr., Ch.-de-Fer 5.
 — Fritz, appar., Collège 31.
 — Henri, boîtier, Rue Neuve 8.
 — Jeanne, commis, Collège 31m.
 — Juliette, peint., Envers 30.
 — Lucien, man., Progrès 103.
 — Marie, marg., Numa-Droz 64.
 — René, commis, République 11.
 Boss-Sandoz, Vve Gottfr., épicer.
 Nord 50.
 Bossert, Alb., remont., Puits 23.
 Bosset, Agnès, emp. bur., Serre 41.
 — Fanny, taill., Progrès 85.
 — Gges, ébén., Serre 41.
 — Hermance, cout., N.-Droz 106.
 — Lina, mén., Numa-Droz 59.
 Bosshard, Ern., cisel., T.-de-Ran 3.
 — Madel., commiss., Progrès 71.
 — Rose Vve, ménag., Progrès 71.
 Bossi, Chs, ferbl., A.-M.-Piag. 17.
 — Jean, m.-ferblant., Granges 8.
 — Jean-Alb., remont., Granges 8.
 Bosso, Aimée, sert., T.-Allem. 105.
 — Flora, paillon., T.-Allem. 105.
 Bossoz, Emma Vve, 1er-Mars 13.
 Bossoni, Arn., peint., Concorde 10.
 Botteron, Arnold, dom., Progrès 5.
 — Andréa, ménag., Serre 27.
 — Aug., commis, Tête-de-Ran 15.
 — Aur., emp. C.F.F., Commerce 57.
 — Ernest, boucher, P. du Centre 3.
 — Louis, ress., Numa-Droz 101.
 — Lydie, mén., Doubs 139.
 — Madel., ébauch., Nord 159.
 — Marthe Vve, mén., Foulets 17.
 Botzenhardt, Joh., méc., Prom. 3.
 Boucard, Rosalie, cuisin., Progr. 14.
 Boucherin, Anna Vve, mén., N.-Dr. 49
 — Anna-Eug., Vve, Doubs 17.
 — Gges, typogr., Nord 61.
 — Juliette, instit., Doubs 17.
 Bouelle, Jos., méc., Recrètes 19.
 — Alb., méc. électr., Recrètes 19.
 Bouille, Henri, o. ress, Ronde 9.
 — René, Ronde 41.
 Boulangerie coopérat., Serre 90.
 Boule, René, remont., Dr-Kern 9
 Bourdilloud, Pl, man., J.-Droz 24.
 Bourgeois, Fél., mén., Ftz-Courv. 29
 — Henri, chauff., Fleurs 34.
 — Paul, m. coiffeur, Ld-Rob. 68.
 — Roger, coiffeur, Ld-Robert 68.
 Bourlot, Secondina, aide, Stand 4.
 Bourquart, Hri, boît., Cbe Grieur. 11
 — Isaline, ménag., Cbe Grieur. 11.
 Bourquin, Adèle Vve, David-Pierre-
 Bourquin 7.
 — Albert, doreur, Paix 1.
 — Ali, ressorts, Nord 177.
 — Alice Vve, Parc 92.
 — Alice, ouv. fab., N. Droz 101.
 — Alice, sertiss., Parc 105.
 — André, man., Epl.-Jaunes 4.
 — Arm., man., Industrie 20.
 — Arnold, boît., Numa-Droz 94.
 — Asi-Annoni, emp. gaz, Premier-
 Mars 14a.
 — Aug., échapp., Fleurs 13.
 — Aug., commis, Tête-de-Ran 25.
 — Aug. fils, commis, Paix 127.
 — Bertha, taill., Combettes 2.
 — Berthe, Sophie-Mairet 2.
 — Bl., ébauches, Balance 4.

BRUNSCHWYLER & Cie, Salles de bains complètes

- Bourquin, Blulette, éb., Balance 4.
 — Blulette, Petites-Crosettes 17.
 — Cécile Vve, Léop.-Robert 82.
 — Charles, ébén., Combettes 2.
 — Chs, masseur, Parc 13.
 — Chs, concierge, Manège 9.
 — Chs, élect., Charrière 30.
 — Chs, emp. post., Doubs 135.
 — Chs, guilloch., Charrière 41.
 — Ch.-Alb., boît., L.-Robert, 102.
 — Chs-Alb., commiss., Eplatures-Jaunes 4.
 — Ch.-Alc., empl. post., Succès 29.
 — Clara, secrét., Numa-Droz 43.
 — Claude, boîtier, T.-Allemand 97.
 — Dan., grav. ac., Numa-Droz 43.
 — Edmond, horlog., Progrès 121.
 — Emile, Numa-Droz 43.
 — Emile, pivot., A.-M. Piaget 47.
 — Emile, chef téléphone, David-Pierre-Bourquin 57.
 — Eug., méd.-chir., Léop.-Rob. 57.
 — Fernand, emb., XXII Cant. 40.
 — Fernand, pr. Gymnase, Paix 19.
 — Fritz, comm., Eplat.-Jaunes 19a
 — Gaston, remont., Rocher 14.
 — Gaston, remont., Nord 189.
 — Geneviève, commis, L.-Rob. 82.
 — Georg., fab. étamp., Doubs 157.
 — Georges, démont., Ravin 9.
 — Gges, man., Jacob-Brandt 87.
 — Gges, commis pharm., Parc 13.
 — Georg., remont., Combettes 2.
 — Ges, remont., Moulins 2.
 — Gges, remont., Eplat. jaunes 20.
 — Germaine, régl., Tunnels 2.
 — Gust., remont., N.-Droz 2a.
 — Hri, ag. pol., Cheminots 25.
 — Henri-A., horl., Progrès 75.
 — Hri, ver. montr., Manège 21a.
 — Hri-Ls, démont., Commerce 103.
 Bourquin, Htte, commis, Doubs 157
 — Herm., pierr., Cbe-Grieurin 31.
 — Jeanne, commis, N.-Droz 167.
 — Jeanne, Eplat.-Jaunes 4.
 — Jeanne Vve, ménag., Parc 134.
 — Jules, remont., Parc 62.
 — Jules, boîtier, Numa-Droz 55.
 — Jules-Ad., man., Balance 4.
 — Jules, échapp., Paix 127.
 — Julien, horlog., Gibraltar 5.
 — Julien, horlog., Dd-P. Bourq. 19.
 — Juliette, s. prof., Collège 29.
 — Juliette, journal., Ronde 15.
 — Juliette-Maria, Industrie 14.
 — Léa, Vve, Progrès 97.
 — Lily, ménag., Recorne 16.
 — Ls, achev. Hôtel-de-Ville 42.
 — Louis, man., Numa-Droz 25.
 — Louis, mécan., Paix 39.
 — Louise Vve, mén., Doubs 73.
 — Louise, mén., Fritz-Courv. 21a.
 — Lydie Vve, Recorne 16.
 — Madel., commis, N.-Droz 43.
 — Madel., mén., D.-P.-Bourq. 57.
 — Marcelle, régleuse, Parc 134.
 — Marg., téléph., D.-P. Bourq. 57.
 — Marie Vve, Industrie 14.
 — Marie-Bertha, Paix 127.
 — Martial, repr., A.-M.-Piaget 47.
 — Math., Vve, fleur., Doubs 157.
 — Mathilde Vve, Numa-Droz 167.
 — Maurice, mécan., Buissons 11.
 — Mélina, ménag., Nord 186.
 — Nadine, aide, Paix 127.
 — Nadine Vve, Serre 54.
 — Paul, boîtier, Doubs 117.
 — Paul, jardinier, Nord 172.
 — Paul, rédact., r. Neuve 3.
 — Paul, remont., Numa-Droz 53.
 — Paul, remont., Côte 9.
 — Pauline, Place Neuve 6.

ROBES *choix abondant*
 COSTUMES *chez le spécialiste*
 MANTEAUX *aux meilleures conditions*

Rehwagen *Succ. de*
Corrodi

- Bourquin, Philippe, inst., Nord 186.
 — Rachel, mén., Cbe-Grieurin 37.
 — René, horlog., Paix 127.
 — René, commis post., Parc 11.
 — René, guillocheur, Nord 3.
 — René, man., Industrie 21.
 — René, remont., Nord 157.
 — René, tapissier, Paix 37.
 — Renée, prof. mque, Collège 29.
 — Renée, ménag., Balance 4.
 — Robert, mécan., Paix 1.
 — Roger, horloger, Paix 127.
 — Rose Vve, Hôtel-de-Ville 63.
 — Rosine Vve, mén., Serre 57.
 — Suz., m. coiff., T.-Allemand 5.
 — Ulysse, remont., Postiers 30.
 — Violette dem. mag., Balance 4.
 — Willy, achev., Paix 127.
 — Willy, horloger, Parc 134.
 — Willy, horl., Numa-Droz 2a.
 — Yvonne, taill., Manège 9.
 Bourquin-Jaccard, Alb., Temple
 Allemand 61.
 Bouverat, Alb., bouch., Progr. 105.
 — Aur., remont., Crêt 24.
 — Elisab., Vve, mén., 1er-Mars 12a.
 — Georges, ferblant., Parc 90.
 — Jos., remont., 1er-Mars 12a.
 — Marc, fournit., Parc 86.
 — Marthe, commis, 1er-Mars 12a.
 — Rolande, Crêt 24.
 Bouvet, François, empl. Sent.,
 Charrière 57.
 — Mcel, tech.-élect., Nord 172.
 Bouvier, Const., man., Progr. 79.
 Bovay, Eva, vend., Puits 16.
 Bovet, Aimé, grav., Tple Allem. 5.
 — Gges, boîtier, République 1.
 — Germaine, coiff., r. Neuve 8.
 — Hélène, cuisin., r. Neuve 8.
 — Marthe, commis, Doubs 155.
 Boy de la Tour, Ls, maç., Indust. 6.
 Bozonnat, Math., brod., N.-Droz 37.
 — André, commis, Numa-Droz 37.
 Bozzone, Jos., rem., Numa-Droz 53.
 Bräcbühler, Friedrich, agricult.,
 Charrière 81.
 Bräuchi, Antte, cadrans, Doubs 5.
 — Aug., bijoutier, Crétêts 79.
 — Aug., rem., Doubs 5.
 — Charles, horlog., Doubs 5.
 — Esther, commis, Doubs 5.
 — Marcel, boîtier, Nord 177.
 Braga, Rose, g. mag., D.-J.Rich. 43.
 Braichotte, Jos., doreur, Léopold-
 Robert 29.
 Braillard, Adrien, chef gare, Che-
 min-de-Fer 6.
 — Adrienne, Chemin-de-Fer 6.
 — Btha, Vve, fab. horl., L.-Rob. 58.
 — Ed., mécanicien, Parc 86.
 — Jeanne, s. prof., Léop.-Rob. 58.
 — Lucie Vve, mén., Beau-Site 3.
 — Suzanne, prof. mus., L. Rob. 58.
 Brailowsky, Max, fab. horl., Paix 29.
 Brand, Gaston, remont., Parc 85.
 — Irène, commis, Parc 85.
 — Maur., typogr., A.-M.-Piag. 58.
 — Ruth, empl. mag., Parc 85.
 — Rosa Vve, mén., Parc 85.
 Brandt, Adr., man., Puits 18.
 — Albert, commis, Tple-Allem. 77.
 — Albert, émailleur, Terreaux 7.
 — Alb., fab. cad., Epargne 10.
 — Alc., boît., D. Jeanrichard 11.
 — Alcide, taill., Balance 10a.
 — Alf., s. prof., Charrière 22.
 — Alice, instit., Olives 2.
 — André, gain., Avoc. Bille 8.
 — Andrée, s. prof., Crêt-Rossel 11.

BRUNSCHWYLER & Cie, Installations de W.-C.

- Brandt, Angèle, ménag., Parc 72.
 — Ariste, remont., Rocher 15.
 — Art., remont., Avoc. Bille 8.
 — Aug., boît., Promenade 13.
 — Aug., remont., Ravin 9.
 — Bern., bloqu., Granges 6.
 — Blanche Vve, A.-M.-Piaget 47.
 — Bluette Vve, vend., Parc 19.
 — Cam., cons. commun., Nord 185.
 — Cécile Vve, Rocher 12.
 — Célestin, sertisseur, Parc 74.
 — Chs, remont., N.-Droz 21.
 — Charles, commis, Tunnels 12.
 — Charles, man., D. Kern 9.
 — Chs, échapp., Marché 2.
 — Chs, remonteur, Envers 30.
 — Chs, remont., Tunnels 24.
 — Ed., cap. gend., Tunnels 14.
 — Ed., remont., Ravin 13.
 — Eliette, commis, Nord 198.
 — Emile, remont., Tple-Allem. 15.
 — Emile, boît., Doubs 27.
 — Ele, commis, Fleurs 11.
 — Emma, poliss., Commerce 99.
 — Eugène, négoc., Pl. Neuve 6.
 — Eug., émail., Progrès 19.
 — Eug., remont., Ph.-H.-Matt. 19.
 — Gges, boîtier, Nord 198.
 — Germaine, évang., Pl. Neuve 6.
 — Henri, boît., Commerce 99.
 — Hri, ag. police, Numa-Droz 58.
 — Hri, doct.-méd., Balance 12.
 — Jean, négociant, Balance 10.
 — Jean-P., commis, Numa-Droz 84.
 — Jeanne, instit., ch. Tunnels 24.
 — Jules, man., Charrière 25.
 — Julie Vve, Moulins 8.
 — Julie, Vve, Jaq.-Droz 24.
 — Julien, m. cord., 1er-Mars 5.
 — Léop., remont., Puits 3.
- Brandt, Louis, boîtier, Granges 12.
 — Louis, appar., Pet.-Crosettes 6.
 — Louis, rem., Jaquet-Droz 24.
 — Ls-Eug., rem., Numa-Droz 84.
 — Louise, ménag., Envers 30.
 — Lucien, rem., Crêtêts 100.
 — Lucy, coutur., Tunnels 14.
 — Marcel, rem., Ph.-Hri Matthey 4.
 — Marcelle, s. prof., Balance 12.
 — Marg., coutur., Ravin 7.
 — Marg., journal., Serre 17.
 — Marg., ménag., Paix 85.
 — Marie-Elise, mén., Progrès 21.
 — Marie-Lse Vve, Industrie 8.
 — Mce, achev., Serre 101.
 — Nelly, institutr., Tunnels 22.
 — Nelly-Marie, aig., Progrès 117.
 — Paul, acheveur, Collège 20.
 — Paul, concierge, Léop.-Rob. 63.
 — Paul-E., typog., A.-M.-Piag. 51.
 — René, fab. horl., Nord 187.
 — René, mécan., Progrès 21.
 — René, horlog., Promenade 13.
 — Sophie-Amélie, P.-Crosettes 6.
 — Violette, Pet.-Crosettes 6.
 — William, horl., Commerce 105.
 — Willy, bijoutier, Serre 11bis.
- Brandt-Aubry, Werner. commis, Rocher. 21.
- Brandt-Dubois, Arn., remont. Ravin 7.
- Brandt-Ducommun, E., poliss. b. or. Serre 11bis.
- Brandt-Frey, Hri, administrateur, Al.-Marie-Piaget 79.
- Brandt-Hirschy, C., grav.-ciseleur, Temple-Allemand 51.
- Brandt-Jacot, Aug., rem., N. Dr. 49.

LA FEMME s'habille chez
ÉLÉGANTE le spécialiste

Rehwagen Succ. de
 Corrodi

- Brandt-Keller Emile, retraité,
Parc 31bis.
- Brandt-Romério, Wm, administr.,
Paix 85.
- Brandt-Rutti, Jles, pend., Crêt 18.
- Brandt-Sandoz, Pl, comm., Fleurs 18
- Brasserie de la Comète, Ronde 30.
- Brauen, Gges, commis, Parc 3.
- Braun, Jean, vann., H.-de-Ville 71.
— Elisabeth, gér. mag., Léop.-Rob. 47.
— Mcel, empl. bur., Clématit. 12.
- Braunschweig, Georges, fabricant
d'horlogerie, Nord 115.
— Lucien, fab. d'horl., Parc 24.
- Braunwalder, Willy, typ., Succès 27.
- Bravand, Ele, fotogr., Parc 85.
— Emile, guilloch., Manège 19.
- Brechbuhler, Anna, aide, Fr.-Cour-
voisier 58.
— Bluet, ménagère, Terreaux 93.
— Ed., agric., Fr.-Courv. 58.
— Fritz, Charrière 81.
— Fritz-Ele, voit., Joux-Perret 8.
— Gges, voiturier, Bd Liberté 1.
— Marg., cuisin., Terreaux 93.
— Marg., Vve, Prévoyance 92.
— Marie Vve, Terreaux 93.
— Paulette, régl., Fr.-Courv. 58.
— Suz., régl., Fritz-Courvoisier 58.
— Ulrich, voitur., Fr.-Courv. 58.
- Bregnard, Alb., mag., D.-J. Rich. 37.
— Amélie Vve, Terreaux 28.
— Chs, bracelets, Tuilerie 30.
— Fern., menuisier, Bel-Air 20.
— Jules, graveur, Paix 91.
— Louisa, ménag., N.-Droz 53.
— Pierre, horloger, Fleurs 22.
— René, rem., Cheminots 25.
— Rosine, Vve, Fleurs 22.
- Breguet, Alf., typogr., S.-Maire 3.
— Edm., opticien, Serre 4.
— Ernest, boîtier, N.-Droz 103.
— Gges, man., 22-Cantons 39.
— Georges, commis, T.-Allem. 23.
— Gges, poliss., Parc 42.
— Germaine, régleuse, Parc 42.
— Ida, ménag., Industrie 28.
— Jeanne, dem. mag., Progrès 39.
— Julie Vve, Nord 181.
— Louise Vve, Buissons 11.
— Paul, manœuvre, Paix 69.
— Raoul, menuis., Terreaux 4.
— Yvonne-Hél., Buissons 11.
- Breguet-Girard, Hri., inst., Est 18.
- Brehm, Emilie, Vve, Ld-Robert 24.
— Marg., méd.-dent., Ld-Rob. 24.
- Breit, Alb., doreur, Progrès 145.
— Louise, ménag., Fleurs 12.
— Lucy, Numa-Droz 169.
— Marg., commis, Progrès 145.
— Mathilde, commis, Progrès 145.
— Otto, commis, Numa-Droz 169.
- Breit-Jeanerret, Fritz, fabr. cadr.,
Numa-Droz 169.
- Breitenstein, Emile, chef fabriq.
Numa Droz 161.
- Breitling, G.-Léon S. A., fab. d'hor-
logerie, Montbrillant 3.
— Léon, Vve, brod., Montbrill. 3.
— Willy, industr., Montbrillant 3.
- Breitmeyer-Girard, Mme, profess.
peint., Nord 89.
- Bresciani, Anna, f. btes, Doubs 121.
- Bretscher, Mcel, rel., Chapelle 12.
- Brianza, Ali, man., Fleurs 15.
— Chs, man., Fleurs 15.
— Maria Vve, Jaquet-Droz 60.

BRUNSCHWYLER & Cie,
Cuisinières à gaz

- Bridler, Hugo, étal., Tple-Allem. 79.
- Briffaud, J., commis, Cheminots 3.
- Bringolf, Julie Vve, rue Neuve 5.
— Georges, jardin., r. Neuve 5.
— Max, tourn. boît., r. Neuve 5.
- Britschgi, Gasp., tail., Clématit. 12
- Brochella, Joseph, peintre bâtim.,
Numa-Droz 185.
— Rosa, ménagère, Chapelle 12.
- Brodbeck, Bern., pend., Granges 14.
— Gges, furnit., Tple-Allem. 51,
bur.: Numa-Droz 150.
— Marguerite, téléph., Est 20.
— Otto, boît., Dd-Pierre Bourq. 7.
— René, chauff., République 3.
— Rob., rem., Succès 15a.
— Robert, rem., Charrière 97b.
- Brodbeck-Hugoniot, E., furnitur.
horl., Temple-Allemand 51.
- Brodbeck-Racine, Ern., boît., Est 20.
- Bron, Aimé, ch. C. F. F., Postiers 31.
— Antoinette, mén., Paix 85.
— Henriette, p. boîtes or, Paix 85.
— Zéph., poliss. cuv., Serre 2.
- Bross, Arth., représ., A.-M.-Piag. 21.
- Brossard, Alb., rem., Tple-All. 113.
— Eusèbe, horloger, Bulles 1a.
— Eusèbe, fils, remont., Bulles 1a.
— Gust., tourn. boît., Retraite 10.
— Jean, coiff., Balance 4.
— Jean fils, coiff., Balance 4.
— Jeanne, coiffeuse, Balance 4.
— Jeanne, ébauches, Progrès 87.
— Louise, coiffeuse, Balance 4.
— Marthe, coiff., Balance 4.
- Brossard, René, coiff., Balance 4.
— Roger, achev., quart. Bulles 1a.
— Roger, Temple-Allemand 113.
- Brossin, Chs, coiffeur, Nord 29.
— Gges, voyag., Numa-Droz 14a.
— Hri, jard., Pet.-Crosettes 17.
— Julien, mécan., Progrès 43.
— Paul, man., Pet. Crosettes 17.
— Rose, Vve, mén., N.-Droz 47.
- Brügger, Alb., voyag., L.-Rob. 100.
— Eug., agric., Côtes-du-DBs 12.
— Louis, agricult., Foulets 17.
- Brun, Jules, m. ramon., Collège 27a.
— Justin, élect., Ld-Robert 32.
— Rob., visit. douan., Tple All. 71.
- Brunella, Jean, maçon, Parc 71.
- Brunisholz, Mcel, éch., Industr. 1.
— Roger, remont., Industrie 1.
— William, bij., D.-J.-Rich. 41.
- Brunisholz-Kohler, Anna, Veuve,
ménagère, Industrie 1.
- Brunner, Alice, nickel., Léopold-
Robert 84.
— Alice Vve, Léopold-Robert 84.
— Amélie Vve, Eplat.-Jaunes 95.
— Arth., sertiss., Paix 89.
— André, bijout., Nord 50.
— Antoinette, mén., Jaq.-Droz 25.
— Anna Vve, ménag., r. Neuve 11.
— A. Mme, mén., T. Allem. 103.
— Chs, prof. éc. horl., N.-Droz 158.
— Chs, tapiss., Paix 129.
— Christ, man., Epl.-J. 95.
— Christ, serr., Crétêts 111.
— Edith, régleuse, Paix 89.
— Emma Vve, mén., passage Gi-
braltar 2a.
— Fréd.-Herm., boît., Nord 50.
— Gges, terrinier, r. Neuve 11.

CONFECTIONS
pour **DAMES**

*Maison spécialisée.
Le plus élégant,
le p.us grand choix.
Les meilleurs prix.*

Rehwagen Succ. de
Corrodi

- Brunner, Gges, sertiss., Nord 177.
 — Gges, tapiss., rue Neuve 11.
 — Gges fils, tapiss., r. Neuve 11.
 — Germaine, régl., Paix 89.
 — Germaine, Puits 12.
 — Gertr., empl. mag., Crétêts 111.
 — Hélène, commis, r. Neuve 11.
 — Hélène, sertisseuse, Puits 12.
 — Ida, Crétêts 111.
 — Jacques, graveur, Doubs 135.
 — Jean, empl., Epl.-Jaunes 17.
 — Julia Vve, Paix 79.
 — Louis, échapp., Puits 12.
 — Lse Vve, mén., Puits 12.
 — Marthe Vve, mén., Terreaux 28.
 — Mathilde, vend., N.-Droz 115.
 — René, commis, Paix 89.
 — Walther, mécan., Nord 173.
- Bruno, Sylvia, ress., N.-Droz 20.
 — Yolande, mén., Numa-Droz 20.
- Brunschwyler, Alfred, ind., D.-P. Bourquin 51.
- Brunschwyler et C^o., inst., bureau Serre 33.
- Brusa, Ang., Vve, mén., Fleurs 15.
 — Gætan, commis, Parc 102.
 — Louis, taill. pierres, Puits 25.
 — Marg. Vve, ménag., Puits 25.
 — Mario, mécan., Parc 99.
- Bubloz, André, pr. banque, A.-M. Piaget 65.
 — Philippe, horloger, Aurore 9.
 — René, graveur, Cern.-Ant. 29.
- Bücher, Alf., adouciss., Ravin 7.
 — Herm., bouch., Recorne 30.
- Buchser, Berthe, régl., N.-Droz 159.
- Buchwalder, Ese, dor., Nord 170.
- Buchwalder-Rothen, René, bijout. Nord 170
- Buèche, Marie, taill., Charrière 49.
- Buess, Julia Vve, Paix 39.
- Buess-Zemp, Chs, fab. d'horlog., 1er-Août 39.
- Buess & Gagnebin, fab. d'horl., 1er-Août 39.
- Buff, Fritz, men., Numa-Droz 49.
- Buffat-Leuzinger, H., fab. d'horl., Parc 151.
- Bugnon, Arth., o. ress., 1er-Mars 5^e
 — Arm., boucher, Numa-Droz 49^e
 — Aurèle, méc., Chasseron 3.
 — Chs, techn.-élect., Champs 19.
 — Cosette, Fritz-Courvoisier 40a.
 — Ele, ach. éch., Cbe Grieur. 23.
 — Emile-Alexis, Léop.-Rob. 60.
 — Georges, élect., Paix 3.
 — Hri, fab. ress., Fritz-Courvois. 40 et 40a.
 — Jean, o. ress., Fritz-Courv. 40.
 — Mathilde, Vve, Doubs 129.
- Bühler, Agnès Vve, mén., Doubs 7.
 — Alfr., drog., D.-P.-Bourquin 1.
 — Ami, magas., Tête-de-Ran 11.
 — André, f. ressorts, Dr-Dubois 2.
 — André, tourn. boît., H.-de-Ville 6
 — Ariste, cafet., Hôtel-de-Ville 6.
 — Arm., institut., Doubs 155.
 — Christ., md from., Ronde 13.
 — Emile, magas., Numa-Droz 137.
 — Gges, couvreur, Jardinets 1.
 — Gges, boulanger.-pâtisser. et laiterie, Temple-Allemand 113.
 — Gges, man., Numa-Droz 47.
 — Germ., pendt., D.-P.-Bourq. 1.
 — Gottfried, couv., F.-Courv. 36a.
 — Henri, café-brass., Paix 83.
 — Henri, profess., N. Droz 31.
 — Hriette, prof. piano, N.-Droz 31.
 — Julia Vve, propr., G.-Dufour 4.

BRUNSCHWYLER & Cie, Buanderies complètes

- Bühler, Juliette, fin, boît., Parc 67.
 — Laure, mén., Crêtets 96.
 — Lina, Vve, journ., N.-Droz 47.
 — Louis, fabr. d'horlog., Nord 202.
 — Marcel, commis, Dr Dubois 2.
 — Marie, journal., Chapelle 4.
 — Nadine, Général-Dufour 4.
 — Paul, domest., Boinod 10.
 — Pierre, horlog., Léop.-Rob. 82.
 — Robert, cadr., Soph.-Mairet 3.
 — Rosina, ébauch., Numa-Droz 15.
 — Walt., fab. horl. et polis. boît. or, Industrie 7.
- Buhler-Monnin, Louise, ménag., Doubs 135.
- Bujard, Ls, empl. C. F. F., Parc 136.
- Bula, Friedr., men., Charrière 42.
 — Emma, journ., Joux-Perret 16.
 — Max, chauff., Gibraltar 6.
- Bulard, Antony, m. grav., Dbs 123.
 — Rose, ménag., Doubs 123.
- Bür, Alb., boît., Progrès 87.
 — Cath. Vve, mén., T.-de-Ran 13.
 — Jules, boît., Tête de Ran 19.
- Bureau du Contrôle fédéral des mat. d'or et d'arg., Serre 58.
 — de l'Etat-civil, Pl. H.-de-V. 1.
 — de l'Aide-géomètre cantonal, Léopold Robert 34.
 — du Chef de section, Ld-Rob. 34.
 — fédéral des Douanes, Place de la Gare.
 — de l'Archit. comm., Marché 18.
 — de la Consomm., N.-Droz 137.
 — des Infirmières-visit., Collège 9.
 — de l'Office des faillites, Léop.-Robert 3.
 — Off. des pours., Ld-Robert 3.
 — Service industriels, Collège 30.
- Bureau du Télégr., Ld-Robert 63.
 — Prud'hommes, pl. H.-de-Vill. 1.
 — des Présidents des Tribunaux, I et II, Léop.-Robert 3.
 — des Travaux publics, rue du Marché 18.
 — des Amies de la jeune fille, Fritz-Courvoisier 12.
 — de l'Ingén. comm., Marché 18.
 — officiel de contrôle de marche des montres, Progr. 38-38 bis.
 — Etat-Major des sap.-pompiers. Pl. Hôtel-de-Ville 1.
 — de l'« Effort », DI JeanRich 39.
- Burgat, Mcel, cord., N.-Droz 117.
- Burge, Ele, coiff., DI-JeanRich 43.
- Burgener, Ach., ach., Boucherie 9.
 — André, manœuvre, Nord 133.
 — Rod., ress., Tple-Allemand 99.
 — Roger, décorat., Envers 32.
 — Ulrich, horloger, Parc 82.
- Burger, Ele, past. retr., Eplatures Jaunes 34.
 — Herm., manœuv., N.-Droz 1.
 — Jean, pasteur, Eplat.-Jaunes 34.
- Burgi, Elise, Pass. Gibraltar 2a.
 — Martha, pol., Epl.-Jaunes 20.
 — René, man., Puits 85.
- Burgin, Gott., huiss., Tuilerie 32.
- Burgisser, Alice, commis, Dbs 11.
 — Jos., représent., Doubs 11.
- Burgy, Hri, cadr., Tête de Ran 23.
- Burkard, Julie, mén., Jaq.-Droz 12.
 — Emma, adouc., Jaquet-Droz 12.
- Burkhalter, Bernard, mécanicien, Crêt-du-Loche 15.
 — Bernard, boitier, Paix 95.
 — Bern., horl.-ach., Gibraltar 10.
 — Jean, horl.-achev., Gibraltar 10.

AUX GALERIES DU VERSOIX

LA CHAUX-DE-FONDS, Balance 19

Bonneterie - Chapellerie
Confections

LE LOCLE, M.-A.-Calame 10

- Burkhalter, Lina, ménag., Crêt-du-Locele 33.
 — Ls, emboît., Parc 83.
 — Madel., o. cadr., C.-du-Locele 33.
 — Maurice, agr., Crêt-du-Locele 33.
 — Paul, rem., Paix 95.
 — Raoul, rem., Parc 88.
 — René, achev., Léop.-Robert 100.
 — Roger, cordonn., L.-Rob. 100.
 — Suzanne, régl., Parc 88.
 — Willy, horloger, Parc 83.
- Burkhardt, Eug., Dr prof., Tilleuls 7.
 — Willy, visit., Parc 39.
- Burki, Alb., commis, N.-Droz 93.
 — Alb., commis, P. Gibraltar 2b.
 — Const., encaiss., L.-Rob. 42.
 — Louise, cart., Progrès 41.
 — René, Léopold-Robert 42.
 — Rosine, épïc., Collège 37.
 — Willy, cordonn., Collège 37.
- Burnier, Paul, menuisier, Est 6.
- Burnot, Mcelle, téléph., Progr. 17.
- Burri, Alf., man., Progrès 101.
 — Alf., fact. post., Jaq.-Droz 30.
 — Albertine Vve, Soph.-Mairet 6.
 — Elise, ménag., Côte 5.
 — Emma, coutur., C.-Antoine 29.
 — Fanny, cout., C.-Antoine 29.
 — Fern., commis, N.-Droz 183.
 — Fritz, ébauches, Fleurs 32.
 — Georges, Buissons 9.
 — Germaine, Charrière 41.
 — Herm., emb., T.-Allemand 59.
 — Julia, taill., C.-Antoine 29.
 — Lydia, ébauch., Progrès 67.
 — Madeleine, coutur., Buissons 9.
 — Numa, caviste, Buissons 9.
- Burri, Rod., doreur, Charrière 41.
 — Rosa, ménag., Charrière 2.
 — Victor, empl., tram. Puits 23.
- Burry, Alf., empl. de douanes, Jacob-Brandt 82.
- Busser, Henri, taill., Serre 9.
- Butikofer, Ele, ach., N.-Droz 39.
 — Léo, commis, Numa-Droz 39.
 — Math. Vve, mén., N.-Droz 39.
 — Paul, commiss., A.-M.-Piag. 69.
- Butschi, Cécile, journ., Ronde 39.
- Butter, Frida, ménag., Paix 7.
- Buttet, Jules, cord., H.-de-Ville 61.
- Buttex, Oscar, agent de police, Chasseral 8.
- Buttikofer, J. buf. g., Ch.-de-fer 6.
 — Jean, fils, commerc., Jaquet-Droz 45.
- Butzberger, Ern., typogr., Paix 107
 — Fritz, sellier, Paix 107
- Butzer, Hri, Vve, méc., Parc 147. atelier Parc 116bis.
 — Marie, commis, Parc 147.
- Bysaeth, Paul, Vve, mén., Fleurs 9.
 — Albert, ressorts, Fleurs 9.
 — Erika, Fleurs 9.

C

- Caccivio, Ls, cafet., Boucherie 5.
- Cachelin, Charles, man., Parc 77.
 — Edg., chauff., Progrès 10.
 — Emile, remont., Puits 17.
 — Gges, remont., Balance 6.
 — Louise, o. cadr., P.-H.-Matt. 27.
 — Sam., compt., Beau-Site 7.

- Cadastre, Léopold-Robert 3.
- Caille, Chs, man., Jaqu.-Droz 14a.
 — Charles fils, man, Ronde 31.
 — Mcel, commiss., Tple-Allem. 95.
 — Paul, manœuvre, Puits 5.
 — Suz., journal, Progrès 3.
- Caisse communale, Serre 23.
 — nationale suisse d'assur. en cas d'accidents, Léop. Rob. 63.
- Calame, Adr., music., Tunnels 22.
 — Adrien, dégros., Pl. d'Armes 1.
 — Agathe, mén., Paix 5.
 — Aimé, facteur, Ravin 5.
 — Aimé, mécanicien, Progrès 149.
 — Alb., bijoutier, Progrès 145.
 — Alb., typogr., Numa-Droz 89.
 — Albert, boîtier, Nord 149.
 — Alb., charret., Fr.-Courv. 37 bis.
 — Alb., épicerie, Puits 7.
 — Alb., guill., Tple-Allemand 109.
 — Albert, manœuvre, Progrès 1.
 — Alcide, voiturier, Granges 11.
 — Alfr., fournit., Paix 41.
 — Alf., man. C.F.F., Crêtets 109.
 — Alfr., agricult., Sombaille 30.
 — Alice, papet., Parc 66.
 — Alph., pivot, Nord 174.
 — Amanda, mén., Doubs 159.
 — Amélie, taill., Epargne 22.
 — André, chev., Serre 98.
 — André, échapp., République 5.
 — André, mécanicien, Bulles 18.
 — André, joail.-sert., T.-Allem. 105.
 — Armand, machin., Charrière 49.
 — Arn., employé voirie, Parc 81.
 — Arn., man., Ronde 31.
 — Arn., empl. C.F.F., Champs 19.
 — Arthur, commis post., Doubs 69.
 — Arth., manœuv., Doubs 113.
 — Berthe, commis, Jaq.-Droz 60.
- Calame, Berthe, aig., Succès 7.
 — Cécile, ménag., Numa-Droz 2.
 — Cécile Vve, ménag., Bulles 18.
 — César, mécan., P.-H. Matth. 27.
 — Chs, empl. post., N.-Droz 84.
 — Chs, man., Paix 81.
 — Chs, ressorts, Progrès 3.
 — Chs-Ele, aide, Valanvron 28.
 — Dora, coutur., Bulles 18.
 — Edith, ébauch., Envers 26.
 — Edmée, comptable, Wilson 12.
 — Edm., cadrans, Nord 183a.
 — Elisa, mén., quart. des Bulles 7.
 — Elise, Vve, Sophie-Mairet 1.
 — Emile, domest., Champs 19.
 — Emma, journ., Envers 14.
 — Ern., man., Progrès 107.
 — Ern., fourn., Ravin 11.
 — Eug. fils, man., Fr.-Courv. 23.
 — Eugène, man., F.-Courvois. 23.
 — Eva, institutrice, Puits 7.
 — Fanny, blanch., Sombaille 46.
 — Flor., compt., Succès 13a.
 — Fritz, empl. post., Bellevue 19.
 — Fritz, ach. boîtes, Cure 6.
 — Fritz, boîtier, Sorbiers 19.
 — Fritz, maréchal, Bulles 42.
 — Fritz, voiturier, L.-Robert 128.
 — Gges, admin. post., Tilleuls 7.
 — Georges, commis, Progrès 53.
 — Georges, mécan., Serre 4.
 — Georg., grav.-dor, Buissons 11.
 — Gges, mécan., Progrès 107.
 — Georges, Bulles 3.
 — Hélène, coutur., Bulles 3.
 — Hélène, Puits 25.
 — Henri, empl. gaz, Moulins 22.
 — Henri, emp., C.F.F. Doubs 137.
 — Henri, électr., Nord 69.

AUX GALERIES DU VERSOIX

LA CHAUX-DE-FONDS, Balance 19

PARAPLUIES — BAS
GANTS

LE LOCLE, M.-A.-Calame 10

- Calame, Henri, remont., Parc 132.
 — Henri, manœuvre, Balance 12.
 — Henri, épiciier, Progrès 113a.
 — H.-Louis, commis, Aurore 1.
 — Ida, coutur., Crêt-du-Loche 16.
 — Jâmes, cuvettes, Charrière 27.
 — Jâmes, appar., Soph.-Mairet 8.
 — Jeanne, ébauch., Bellevue 19.
 — Jeanne, ressorts, Moulins 22.
 — Jeanne, commis, Doubs 69.
 — Jeanne, ouv. ressorts, Fleurs 7.
 — Jules, man., Gdes Crosettes 1.
 — Jules, représ., Jaquet-Droz 60.
 — Jules, méc., Numa-Droz 98.
 — Kossuth, Vve, ménag., Nord 65.
 — Laure, ménag., q. Bulles 7.
 — Léa-Céc., mén., Fleurs 18.
 — Léa Vve, journ., Charrière 16.
 — Léon, mécanic., Crêt 8.
 — Léop., graveur, Industrie 23.
 — Louis, emboît., Agassiz 12.
 — Louis, secrets, Ormes 9.
 — Louis, manœuvre, Parc 3.
 — Louise, coutur., 1er Mars 4.
 — Lucie, o. bracel., N.-Droz 58.
 — Lucien, employé gaz, Serre 11.
 — Lucien, man., Puits 25.
 — Lucien, méc., Ph.-H. Matth. 8.
 — Madeleine, mén., Ftz-Courv. 23.
 — Marc, couvreur, Collège 10.
 — Marcel, technicien, Doubs 159.
 — Marcel, étudiant, Puits 7.
 — Marcel, agr., Sombaille 30.
 — Marius, f. boss., L.-Rob. 25 a.
 — Marg. Vve, mén., Parc 138.
 — Maria-Anna, Vve, Parc 54.
 — Mrie, ouv. brac., A.-M.-Piag. 67.
 — Marie, mén., Progrès 107.
 — Marie-Lse, Vve, Industrie 36.
 — Marie-Lse, Vve, Valanvron 28.
 — Maurice, horlog., Bel-Air 12.
 Calame, Maxim., o. fab., L.-Rob. 25.
 — Nelly, commis, Parc 81.
 — Numa, décor., T.-Allemand 109.
 — Numa, Vve, épici., T. Allem. 109.
 — Oscar, domest., Commerce 17.
 — Oscar, manœuvre, Loche 13.
 — Paul, secrets, Paix 75.
 — Paul, aide, Valanvron 28.
 — Paul, corresp., Chasseron 5.
 — Paul, man., Ronde 9.
 — Paul, remont., Crêt 22.
 — Pauline, Tilleuls 7.
 — Pauline Vve, mén., N.-Droz 9.
 — René, aide, Sombaille 30.
 — René, nickeleur, Paix 3bis.
 — René, peint., Numa-Droz 160, atelier Serre 128.
 — Rob., rem., Ph.-Hri-Matthey 9.
 — Roger, magasin., Charrière 27.
 — Sam., ouv. fabr., Progrès 103.
 — William, journal., Bulles 18.
 — William, remont., Doubs 117.
 — Willy, sertiss., Parc 81.
 Calame-Blatt, Georges, commis, Sophie-Mairet 1.
 Calame-Gagnebin, Arthur, chef bureau post., Doubs 69.
 Calame-Imer, J., grav., Parc 104.
 Calame-Junod, Marie-Rose Vve, ménag, Progrès 53.
 Calame-Luthy, Louis, nickeleur, chem. des Tunnels 22.
 Calame-Perret, Emile, fabr. cadr., Doubs 67.
 Calame-Pierrehumbert, Hri, rem. Nord 15.
 Calame-Rothen, Marcel, gr.-joaill., Wilson 12.
 Calame-Sulzberger, Sophie Vve, Nord 113.
 Caldeleri, Will., mécan., Ronde 19.
 — Louis, man. C.F.F. N.-Droz 147.

BRUNSCHWYLER & Cie, Fourneaux potagers avec service d'eau chaude

- Calderari, Alex., sculp., Collège 80.
— Pascal, sculpt., Collège 80.
- Calorie, instal. chauff. Serre 66.
- Camen, Maria, o. fab., Paix 74.
- Camenzind, Bertha, aide de bur.,
1er Août 1.
— Gottlieb, grav., Pr. Août 1.
— Jos., commis, Numa-Droz 156.
- Campagnani Michel, serr., rue du
Temple-Allemand 7.
- Campiche, Alice Vve, N.-Droz 77.
— Pierre, maroq., N.-Droz 77.
— Rose, commis, Numa-Droz 77.
- Camponovo, Clot., Vve, Loge 5.
- Cand, Lucien, dr-médec., L.-Rob. 72.
- Canova, Cons., lessiv., Arbres 41.
- Canton, F., chapell.-fourr., Léop.-
Robert 29, mén. T.-Allem. 31.
- Capra, Jles, photog., Concorde 5.
- Capt, Arth., rem., DI JeanRich. 43.
— Blanche, ménag., Montbrill. 5.
— Daniel, pivot., Nord 208.
— Serge, rem., Puits 19.
- Carburants, S. A., benzines, Dan.-
JeanRichard 14.
- Cariat, Chs, aide pharmac., Paix 43.
- Carnal, André, boît., Nord 173.
— Arn., boît., Tple Allem. 111.
— Edmée, régl., Numa-Droz 173.
— Emile, horlog., Nord 179.
— Estelle, ménag., F.-Courv. 8.
— Hypol., rem., Parc 16,
— Isabelle, Vve, Nord 173.
— Laure, empl., Tple-Allem. 111.
— Paul, remont., Numa-Droz 173.
— Samuel, boît., Aurore 7.
- Carrard, Alb., p. cadr., N.-Droz 13.
— Marie-M., Vve, D.-J.-Richard 13.
- Carrel, F., employé C.F.F., Chemi-
nots 18.
- Carrera, Paul, taill., Ld-Robert 21.
— André, tailleur, Crétêts 79.
— Ant., tailleur, Paix 11.
— Madel., ménag., Envers 28.
— Vinc., md.-taill., Doubs 105.
- Cart, Adèle, mén., Tple-Allem. 53.
— Berthe, instit., Tple-Allem. 53.
— Cécile, instit., Chapelle 11.
— Henri, rem., Crêt 24.
— Marie, ébauch., Tple-Allem 53.
- Cart-Gruet, Hri-Ed., pierr.-sertiss.
Chapelle 11.
- Cartier, Arm., compt., Paix 41.
— Arn., man. boîtes, Collège 8.
— Fernand, remont., Nord 185.
— Fernand, ag. assur., N.-Droz 75
— Jeanne-M., Vve, Ld-Robert 27.
— Marcelle, gér., Ld Robert 27.
- Cartier-Matthey, Cam., horlog.,
Temple-Allemand 107.
- Casanova, Ang., ress., Charrière 41.
- Casati, Mario, men., Gibraltar 5.
- Cascarano, Jne., mén., D.-J.-Rich. 39.
- Casiraghi, Angelo, meubles, Pro-
menade 36.
— Domin., ébén., Promenade 36.
— Térésa, commis, Promenade 36.
— Virginia, mén., Promenade 36.
- Cassina, Natal, gyys., N.-Droz 12.
— Louis, peint.-gyys., Parc 14.
- Castellani, Fr., maçon, Granges 14.
- Castioni, Ant.-Ch., menuis., Pre-
mier-Août 13.
— Hri, entrepr., 1er Août 13.
— Rosalie, mén., Prem.-Août 13.
— Suz., ménag., Ravin 11.
— Ulysse, man., Prem.-Août 13.

AUX GALERIES DU VERSOIX

LA CHAUX-DE-FONDS, Balance 19

PARAPLUIES — BAS
GANTS

LE LOCLE, M.-A.-Calame 10

Cattanéo, E., Mme, s. prof., Env. 16.
 — Henri, commerç., Parc 9 bis.
 — Humbert, maç., Pl.-d'Arm. 1 bis.
 — Jean, gyps., r. Neuve 7.
 — Napoléon, maçonn., Envers 14.
 Cattin, Ad., échapp., Succès 3.
 — Alb., rem., Jaquet-Droz 29.
 — Alb., boîtier, Parc 102.
 — Alb., menuis., Bas-Monsieur 16.
 — Alc., boît., 1er Mars 14 c.
 — Alfred, remont., Doubs 61.
 — Alph., cannage de chaises, Temp. Allemand 111.
 — Alph., commiss., N.-Droz 35.
 — Amélie Vve, mén., Paix 83.
 — André, boîtier, Nord 69.
 — André, commis, Doubs 51.
 — André, emp. mag., Fritz-Courvoisier 23c.
 — Andrée, repass., Charrière 85.
 — Antoine, chef éq., Industrie 12.
 — Ariste, boîtier, Cheminots 3.
 — Arm. fils, peintre, F.-Courv. 46.
 — Arm., remont., Fr.-Courvois. 46.
 — Arm., doreur, Ld-Robert 7.
 — Arn., boîtier, Crêt-du-Loche 36.
 — Ars., p. cadrans, Charrière 4.
 — Aurèle, boîtier, Terreaux 2.
 — Bern., empl. post., Succès 19.
 — Chs, laiterie, Parc 85.
 — Edith, décalq., Tple.-Allem. 111.
 — Edm., démont., Parc 98.
 — Edouard, man. garag., Doubs 99.
 — Emile, boîtier, Doubs 119.
 — Emile, bûcher., Fr. Courv. 36a.
 — Emma, journ., Parc 67.
 — Ernest, remonteur, Ravin 3.
 — Eugénie, coup-bal., Parc 16.
 — Fernand, manœuvre, Parc 98.
 — François, boîtier, Nord 69.
 — Gabrielle, aig., Parc 9 ter.

Cattin, Gaston, termin., Parc 104.
 — Georges, boît., T.-Allem. 99.
 — Georges, étud., DI J-Rich. 15.
 — Georges, émail., Paix 95.
 — Georges, horlog., Progrès 75.
 — Gges, typogr., Est 20.
 — Georges, Place d'Armes 1.
 — Hélène, ménag., Nord 69.
 — Henri, mécan., Doubs 155.
 — Henri, remont., Sorbiers 17.
 — Ida, ménag., Stand 6.
 — Jules, repass., Progrès 21.
 — Jules, boîtier, Progrès 6.
 — Jules-A., rem., Pce d'Armes 1.
 — Julia Vve, Emancipation 49.
 — Justin, repass., Envers 30.
 — Léon, commis, Cern.-Antoine 19.
 — Marc, remonteur, Doubs 61.
 — Marc, remonteur, Paix 77.
 — Marcel, rhabill., Parc 91.
 — Marcel, voyageur, Locle 17.
 — Marcel, remont., Tple.-Allem. 11.
 — Marg., régl., Pce d'Armes 1.
 — Marie Vve, Loge 5.
 — Marie, ménagère, Doubs 99.
 — Marie-Car., ménagère, République 7.
 — Marthe, régl., Al.-M.-Piaget 63.
 — Marthe, commis, Loge 5.
 — Octavie, ménag., Loge 5.
 — Paul, cordonnier, Parc 83.
 — Paul, soud., Avocat-Bille 10.
 — Pierre, commis, Loge 5.
 — Suz., décalq., Doubs 61.
 — Thérèse, régleuse, Parc 102.
 — Walther, négoc., Doubs 51.
 — Wm., épïc., Doubs 51.
 — William, commis, Doubs 61.
 — Xavier, ach. btes, N.-Droz 125.
 Cattin-Calame, Arnold, boîtier, Numa Droz 131.

BRUNSCHWYLER & Cie, Chaudières à lessive

- Caussignac, Agnès, décalq.,
Combe-Grieurin 15.
- Jeanne, Vve, République 13.
 - Léo, régl., 1er Août 3.
 - Suzanne, Vve, Châsseral 6.
- Cavadini, Pl, guill., Doubs 35.
- Cavallaro, Chs, photog., Ravin 5.
- Cavalleri, Jles, com. post., Serre 28.
- Cavalli, Rose, coutur., Charr. 37.
- Cavin, Alf., empl. tram, Industrie 12.
- Jean, grav. ac., Tunnels 22.
 - Nadège, mén., Dd-P. Bourq. 11.
 - Paulette, s. prof., Dd-P. Bourq. 11.
 - Simone, com., D-P-Bourq. 11.
- Cazzanigna, Ang., man., P.-H.-M. 7.
- Cellier, Ed., menuis., 1er Mars 16c.
- Suzanne, commis, 1er Mars 16c.
- Cercle des Armes-Réunies, Paix 25.
- catholique romain, 1er Mars 15.
 - montagnard, D. JeanRich. 17.
 - Ouvrier, Parc 73.
 - du Sapin, Jaquet-Droz 12.
 - Soc. gymn., Ancienne, Jaquet-Droz 43.
 - de l'Union, Serre 64.
- Cérésolle, Pierre, prof., St.-Mollon-
din 11.
- Cernuschi, Alf., méc., Chapelle 3.
- Claude, cadrans, Chapelle 3.
 - Ilario, cadrans, Charrière 64.
 - Thérèse, mén., Parc 54.
 - Ugo, mécanicien, Tertre 5.
- Cerutti, Eliseo, menuis., Léopold-
Robert 84.
- Emilie, couturière, Parc 92.
 - Guido, menuisier, Doubs 115.
 - Inès, commis, Parc 92.
 - Jean, m. menuisier, Parc 92.
 - atelier menuiserie, Parc 90.
- Cerutti Jos., m. maç., Progrès 95.
- Maria, cadrans, Progrès 95.
- Chablos, Chs, g.-freins, N.-Droz 156
- Louis, remonteur, Nord 1.
 - Valentin, horlog., Parc 30.
- Chabod, Aimée, mén., Puits 20.
- Chaboudez, André, remonteur,
Combe-Grieurin 37.
- Germain, remont., Parc 92.
 - Numa, remont., Progrès 123.
- Chaikine, J., tail., Léop.-Rob. 58.
- Chalet Ern.-Léon, ach.-éc., Paix 77.
- Léon, commis, D.-P. Bourq. 13.
 - Marthe Vve, horl., N.-Droz 98.
- Challandes, Gabr., décoll., Paix 73.
- Gast., étamp., Parc 81.
 - Gges, man., Ph.-Hri-Matthey 13.
 - Gmaine, aig., Ph.-Hri Matth. 13.
 - Liliane, Combe Grieurin 41.
 - Maria, mén., Ph.-H. Matth. 13.
 - Maurice, fab. b. or, Parc 58.
 - Paul, man., Ph.-H. Matth. 13.
- Chalon, Alb., emp. tram, Ravin 15.
- Cécite, horlog., Est 10.
 - Jeanne, assort., A.-M. Piaget 67.
 - Jules, logeur, Puits 12.
 - Marcel, empl. tram., Serre 15.
- Chalverat, Jos.-Emile, ouv. pend.,
Cure 4.
- Camille, Cure 4.
- Chambre neuchât. du commerce
et de l'industrie, Serre 58.
- Chambre suisse de l'horlogerie,
Présid., Tissot, Ed., Serre 58.
- Chancellerie Commun., Serre 23.
- Chaney, Mcel, pharm., Ld-Rob. 90.
- Mag.: Léopold-Robert 68.
- Paul, manoeuvre, Progrès 91.
- Chapallaz, René, arch., Paix 31.

AUX GALERIES DU VERSOIX

LA CHAUX-DE-FONDS, Balance 19

Bonneterie - Chapellerie
Confections

LE LOCLE, M.-A.-Calame 10

- Chapatte, Abel, ach., Clématites 4.
 — Alberte, o. fabr., Collège 22.
 — Alph., horlog., Moulins 3.
 — Augusta, ménag., Charrière 21a.
 — Charles, remont., Est 27.
 — Franç., remont., Sombaille 11a.
 — Germ., fin., Charrière 51.
 — Gges, boît., Progrès 149.
 — Gges, boulang., Nord 133.
 — Ggette, ménag., Puits 16.
 — Hermance, fin. boîtes, Bassets 2.
 — Joseph, domest., Boinod 18.
 — Marg., aide, Fritz-Courvois. 11.
 — Marie Vve, mén., Tple-Allem. 27.
 — Marie, Vve, mén., Ftz-Courv. 11.
 — Paul, artiste, T.-Allemand 105.
 — Paul, rem., Collège 22.
 — Paul, commiss., Collège 22.
 — René, cad., Cheminots 26.
 — Robert, achev., Industrie 7.
 — Suzanne, mass., F.-Courv. 11.
 — Tell, mécan., Numa-Droz 2 a.
 — Urbain, commiss., Nord 165.
 Chapelle cat. nat., Chapelle 7.
 Chapelle méthodiste, Progrès 36.
 Chappuis, Arthur, émailleur,
 Charrière 5.
 — Lucie, ling., Fritz-Courvois. 7.
 Chapuis, Adr., commis, Combe-
 Grieurin 49.
 — Bertha, aig., Progrès 91.
 — Ele-Jos., fab. aig., Charrière 44.
 — Ed., commis, République 1.
 — Gaston, mécan., Charrière 44.
 — Jeanne, assort., Industrie 6.
 — Juliette, mén., N.-Droz 171.
 — Léa, aig., Progrès 91.
 — Léon, fournisseur., Serre 34.
 — Suz., mén., Commerce 101.
 — Ulysse, Vve, mén., Comm. 101.
 Chapuy, Ls-Jles, dir. bque, Tour. 11
 Charbon, Adr., man., Industrie 23
 Chardon, Alph., rem., Paix 109.
 Charles, Rose, o. pierr., Progrès 77.
 Charmey, Fern., o. fab., Nord 127.
 Charpié, Alice, mén., Industrie 21.
 — Emma, cartonn., Tple-All. 79.
 — Esth., carton., T.-Allemand 79.
 — Gaston, commis, Paix 43.
 — Henri, m. boît., DI-J.Rich. 41.
 — Isabelle Vve, 22 Cantons 39.
 — Julia, régl., Temple-Allem. 79.
 — Laure, régl., Tple-Allem. 79.
 — Violette, modiste, Paix 43.
 Charpiot, Fern., éch., Charrière 42.
 — Jules, rem., Charrière 42.
 — Louis, remont., Doubs 5.
 — Marie, ménagère, r. Neuve 1.
 Charrière, Alb., boît., Pl. Neuve 10.
 — Mcel, verr. montr., P. Neuv. 10.
 — René, o. pend., Pl.-Neuve 10.
 — Roger, gain., Place Neuve 10.
 Châtelain, Ach., horl., N.-Droz 90.
 — Adèle, Vve, mén., D.-JRich. 41.
 — Alb., remont., Fr.-Courvois. 58.
 — Alb., commis, Jb-Brandt 8.
 — Alexis, pign., Progrès 13.
 — Amélie Vve, taill., Concorde 7.
 — Anat., grav., Numa-Droz 66.
 — Anat. fils, déc., N.-Droz 66.
 — André, commis, Jb Brandt 82.
 — Angeline Vve, Jaquet-Droz 52.
 — Anne Vve, mén., Charrière 35.
 — Armand, boît., D. J.Richard 39.
 — Arnold, emboît., 1er Mars 12.
 — Arn., sec. Techn., T.-de-Ran 3.
 — Ariste, rem., N.-Droz 156.
 — Arthur, mécan., Progrès 145.
 — Arth., horlog., Tple-Allem. 79.

- Châtelain, Art., rem., H.-de-Ville 19.
 — Benj., ach. échapp., Progrès 111.
 — Berthe, ébauch., Doubs 129.
 — Berthe, conc., A.-M. Piaget 35.
 — Bl., lithogr., Numa-Droz 109.
 — Camillia, gar. m., Tourelles 38.
 — Cécile, commis, Nord 57.
 — Chs-Osc., tremp., Comm. 95.
 — Chs-U., commis, Jb-Brandt 4.
 — Charlotte, ménag., Puits 1.
 — Charlotte, Vve, Doubs 77.
 — Claire, pivoteuse, Nord 57.
 — Dina, ménag., N.-Droz 109.
 — Edm., typ., Parc 70.
 — Edgar, horl., Numa-Droz 181.
 — Emile, tourn. boît., N.-Droz 121.
 — Eug., professeur, Nord 187.
 — Enoch, acheveur, T.-Allem. 107.
 — Fritz, horlog., Parc 81.
 — Gaston, aide, Hôtel-de-Ville 19.
 — Gges, garag., Charrière 22.
 — Gges, remont., Fleurs 18.
 — Gges, dégross., Progrès 89.
 — Gérard, négoc., Progrès 43.
 — Gilbert, manœuv., Industrie 2.
 — Hébert, rem., Cbe Grieur. 37.
 — Hri, achev. b., N.-Droz 14.
 — Henri, remont., Charrière 35.
 — Ida, ménag., Progrès 111.
 — Jeanne, commis, A.-M.-Piag. 35.
 — Jules, cadr., Collège 12.
 — Juliette, ménag., Industrie 2.
 — Laure, mén., Fleurs 18.
 — Laure, ménag., N.-Droz 116.
 — Léa, poliss., Pont 11.
 — Léonie Vve, sert., Nord 57.
 — Ls, grav., Progrès 105.
 — Lucie, Vve, Doubs 137.
 — Madeleine, repass., N.-Droz 109.
 — Mcel, compt., Cbe-Grieurin 45.
 — Marcel, impr., A.-M. Piaget 69.
- Châtelain, Mcelle, DI-JeanRich. 39.
 — Marg., empl., N.-Droz 109.
 — Maria Vve, Nord 133.
 — Marie Vve, Paix 43.
 — Marius, Neuve 8.
 — Mce, remont., Industrie 2.
 — Mce, méc. C. F. F., Progrès 143.
 — Maurice fils, bij., Progrès 143.
 — Maurice, rem., Envers 30.
 — Nelly, cadrans, Doubs 129.
 — Numa, manœuvre, Collège 20.
 — Olga, finiss., Concorde 7.
 — Paul, achev. boît., Charrière 21.
 — Paul, ach. boîtes, Fleurs 9.
 — Phil., acheveur, Nord 149.
 — Raoul, rem., Doubs 13.
 — René-Léon, rem., Cheminots 23.
 — Rob., visiteur, r. Neuve 8.
 — Rob., peintre, Commerce 95.
 — Samuel, remont., Champs 9.
 — William, commis, Doubs 121.
 — William, remont., Jaq.-Droz 31.
 — Willy, commis, Doubs 121.
 — Yvonne, décalq., Paix 43.
 — Yvonne, taill., Hôt.-de-Ville 19.
- Châtelain-Boley, A., repr., Agas-
 siz 13.
- Châtelain-Robert, Marie, Vve,
 ménagère, Léop.-Robert 40.
- Chatelani, Yvonne, taill., Paix 79.
- Chatillon, Henri, nég. horlog.,
 Parc 66.
 — Maurice, vendeur, Parc 66.
- Chatillon-Graziano, Henri Vve,
 Parc 66.
- Chautems, Chs, emb., Parc 4.
 — Emilia, poliss., Nord 64.
 — Paul, conc., Parc 63.
 — Samuel, charp., Promenade 19.

AUX GALERIES DU VERSOIX

LA CHAUX-DE-FONDS, Balance 19

Bonneterie - Chapellerie
 Confections

LE LOCLE, M.-A.-Galame 10

- Chédel, Angèle, dem. m., Rocher 15.
 — Chs, adouc., Progrès 97a.
 — Elm., ménag., Parc 82.
 — Ele, commis, Cbe-Grieurin 47.
 — Georges, brac., Nord 199.
 — Jean, horlog., République 1.
 — Jeanne, commis, Ld-Rob. 88.
 — Louis-Arth., Progrès 89.
 — Lsa, coutur., Rocher 15.
 — Maurice, commis, Progrès 89.
 — Paul, horlog., Serre 97.
 — Ulysse, man., Prévoyance 90.
 Chef de section, Ld. Robert 34.
 Cherbuin, Jules, méc., Crêtets 100.
 Chervet, And., jard.-chauf. Serre 83.
 — Bertha, mén., Ronde 3.
 — Edouard, gain., Terreaux 2.
 — Edgar, gain., Jaquet-Droz 6a.
 — Fern., vend., Léop.-Robert 102.
 — Flora Vve, ménag., Terreaux 9.
 — Marcel, ressorts, Pont 15.
 — Paul, commis, Tertre 7.
 — René, manœuvre, Doubs 11.
 Chevalier, Mline, commis, J.-Droz 26
 Chevrolet, Arm., commis, Paix 59.
 Chevrolet-Weibel, Marie, Vve,
 ménag., Paix 59.
 Chevroulet, Laure, poliss., Doubs 29
 Chochoard, Elise, Vve, Puits 5.
 — Fernand, man., Fr.-Courv. 38a.
 — Lse, mén., F. Courvoisier 38a.
 — Lilia, coup. bal., N.-Droz 73.
 Chodat, Alb., bijoutier, Paix 69.
 — Julie, Vve, Paix 69.
 Chodera, Otto, étal., Comm. 93.
 Choffat, Chs, mécan., Progrès 17.
 — Louis, achev., Industrie 28.
 — Marcel, commis, Beau-Site 3.
 — Marie-Lse, mén., Sombaille 4a.
 Chollet, Alph., vend., Progrès 17.
 — Henri, laiter., Granges 6.
 — Ida Vve, Léopold-Robert 78.
 Chopard, André, compt., Doubs 117.
 — Angèle, mén., Nord 52.
 — Ariste, prof., D.-P. Bourq. 21.
 — Art., préposé aux faillites et
 poursuites, Tourelles 7.
 — Aug., greneur, Serre 7.
 — Bertha Vve, mén., J.-Droz 24.
 — César, rem., Nord 52.
 — Clotilde, mén., Commerce 51.
 — Ed., émail., N. Droz 100.
 — Ed., remont., Industrie 1.
 — Edith, guill., Progrès 119.
 — Elisabeth, journ., Dr-Kern 5
 — Emma, nég., Balance 14.
 — Ernest, boît., Dbs 153.
 — Fernand, achev., Progrès 119.
 — Fernand, émail., Ronde 19.
 — Fritz, émail., Doubs 117.
 — Gges, boucher, Numa-Droz 160.
 — Gges, grav., Charrière 5.
 — Gges, man., Moulins 3.
 — Germaine, ouv. cadr., Prog. 119.
 — Gges-Fréd., mécan., Paix 95.
 — Gust., échappem., Ravin 11.
 — Henri, caoutch., L.-Robert 8,
 magasin, Balance 5.
 — Henri, commis, Industrie 1.
 — Jules, dém., Tple-Allemand 35.
 — Louis, achev. échap., Nord 39.
 — Marc, commis, Paix 1.
 — Marie, ménag., Charrière 5.
 — Paul, commis postal, Paix 7.
 — Pl-Ele, fab. horl., Nord 65.
 — Pauline, d. comp., Progrès 45.
 — Rose, aide, Charrière 25.
 — Ulysse, émail., Progrès 10.
 Choux, Bluette, aig., Parc 47.
 — Elise, mén., Collège 4.

BRUNSCHWYLER & Cie, Chauffage Central

- Choux Irma, vend., Prévoyance 100.
 — Jeanne, journalière, Parc 47.
 — Marthe, Vve, Numa-Droz 128.
- Christen, Arn., commis, r. Neuve 11
 — André, o. échapp., Succès 17a.
 — Ed., rem., Nord 29.
 — Ele, pos. glaces, Parc 87.
 — Fritz, rem., Ld-Rob. 128.
 — Gges, agric., Pet.-Crosettes 12.
 — Gottf., graveur, Nord 75.
 — Gottl., agric., Pet.-Crosettes 12.
 — Herm., boulang., Collège 19.
 — Jacob, agric., Valanvron 2.
 — Jean, agric., Pet.-Crosettes 9.
 — Jeanne, commis, Succès 17a.
 — Julia, sertisseuse, Doubs 29.
 — Léop., remont., Nma-Droz 130.
 — Ls, achev., Succès 17a.
 — Mcel, mont. élect., Nord 206.
 — Marg., commis, Nord 75.
 — Marie, cout., Pet.-Crosettes 12.
 — Robert, décott., Progrès 105.
 — Suzanne, Parc 87.
 — Willy, boulang., Collège 19.
- Christille, Ern., éch., Jardinets 1.
 — Joseph, remont., Moulins 4.
- Christina, Henriette, gde-malade, Arbres 41.
- Chuard, Alb., empl. abattoirs, Commerce 120.
- Ciabari, Emmanuel, primeurs, Hôtel-de-Ville 1a.
- Cibolla, Jean, musicien, Puits 15.
- Cibrario, Irène, glaces, Moulins 2.
- Cicuttini, Ls, plâtr., T.-Allem. 59.
 — Maria, ménag., Numa-Droz 45.
- Ciglia, Thomas, maçon, Parc 87.
- Cinéma Apollo, Ld-Robert 34a.
- Cioco, Severino, chauff., Jacob-Brandt 59.
- Claude, Alfred, boît., Charrière 6.
 — Ali, boît., Charrière 23.
 — Aurélien, man., Ptes-Crosett. 19
 — Aurélien, man., Numa-Droz 112.
 — Emma, mén., N. Droz 19.
 — Eug., boîtier, Nord 129.
 — Gaston, man., Charrière 82.
 — Jean, m. boucher, Granges 3.
 — Juliette, assort., Marché 6.
 — Justin, man., H.-de-Ville 50 b.
 — Lucine Vve, repass., Ronde 15.
 — Marin, boît., Sorbiers 27.
 — Nelly, aide, Granges 3.
 — Odette, emp. mag., Sorbiers 27.
 — Paul, man., Jaquet-Droz 6
- Clavin, Adolph., man., Paix 107.
 — Frida, poliss., Numa-Droz 124.
- Clémence, Alb., fab. d'horl., Numa Droz 82.
 — Blanche, cuisin., Arbres 41.
 — Fanny, mén., Grenier 18.
 — Jules, dégross., 12 Septembre 8.
 — Maurice, commis, Grenier 18.
- Cléménçon, Charlotte, assortim., Charrière 62.
 — Edwige, commis, Charrière 62.
 — Francis, boulang., Bel-Air 14.
- Clément, Henri, encaisseur, Léopold-Robert 48.
 — Georges, placier, 22 Cant. 40.
 — Louis, commis, Ld-Robert 48.
- Clerc, Alb., graveur, Charrière 18.
 — Alice, instit., Pass. Gibraltar 2b.
 — Chs, man., 12-Septembre 12.
 — Chs, voyag., Léop.-Robert 78.
 — Emma Vve, journ., Puits 8.
 — Germaine, ménag., Grenier 14.
 — Hélène, commis, p. Gibraltar 2b.
 — Joël, man., Temple-Allem. 93.
 — Louise, Vve, Progrès 20.

AUX GALERIES DU VERSOIX

LA CHAUX-DE-FONDS, Balance 19

PARAPLUIES — BAS
GANTS

LE LOCLE, M.-A.-Calame 10

- Clerc, Marcel, méc., Commerce 101.
 — Numa, man., Gén.-Herzog 24.
 — Paul, magas., Parc 46.
 — Ul., pil. ém., atel. Crétêts 126.
 mén., Commerce 101.
 — Willy, pr. danse, C.-Antoine 7.
 Clerget, Henri, méc., N.-Droz 122.
 Clinique Montbrillant, Montagn. 1.
 Clivio, Hri, entrepr., Parc 112.
 — Pierre, entrepr., Parc 112.
 — Secondo, maçon, Progrès 121.
 Cochand, Btha, journ., Foulets 1a.
 Cochard, Aug., man., Pont 21.
 Coderey, Wm, douan., Côtes du
 Doubs 27.
 Cœudevez, Aug., manœuv., Fritz-
 Courvoisier 29b.
 — Jos., grav., Moulins 5.
 — Willy, ach. boît., Fr.-Courv. 29b.
 Cogliati, Attilio, cord., Commerc. 93.
 Cogliati-Girard, Jne, cout., Serre 95.
 Cohn, Lisbeth Vve, Parc 30.
 — Fritz, Dr-méd. dentiste Léopold-
 Robert 66. Ménage, Parc 30.
 Colin, Clémence, mén., N.-Droz 56.
 Collard, Jean, négoc., Parc 52.
 — Rosa, négoc., Parc 52.
 Collaud, Berthe, mén., Pont 12.
 Collay, Juliette, Vve, chiffons et
 métaux, Terreaux 15.
 — Yvonne, empl. bur., Terreaux 15.
 Collège de l'Abeille, Paix 60.
 — catholique rom., Nord 57.
 — de la Charrière, Pestalozzi 4.
 — de la Citadelle, A.-M. Piag. 35.
 — des Crétêts. Beau-Site 9-11.
 — Industriel, Numa Droz 46.
 — de l'Ouest, Tple-Allem. 113.
 — primaire, Numa Droz 28.
 — de la Promenade, Manège 9.
 Colliot, Jane, s. prof. Léop.-Rob. 21.
 — Louis, remont., Numa-Droz 5.
 — Lucie, coutur., r. Neuve 8.
 — Thérèse, Serre 5-bis.
 Colliot-Bourquin, Arth., peintre
 émaux, Doubs 117.
 Collioud, O., phot., L.-Robert 58,
 ménage, Tourelles 17.
 Colomb, Berthe, ménag., Parc 71.
 — Cécile, journ., Numa-Droz 90.
 — Emile, ouv. pend., J.-Brandt 82.
 — Henri, émailleur, Terreaux 4.
 — Hri, mécan., Puits 19.
 — Juliette, commis, Parc 71.
 — Lily, commis, Promenade 4.
 — Lina Vve, ménag., Serre 57.
 — Lina, horlog., Ld-Robert 88.
 — Marg., o. fabr., Parc 71.
 — Marie, Vve, Serre 11.
 — Paul-E., pend., Jac.-Brandt 82.
 — Paul, rem., Prévoyance 86.
 — William, ouv., Numa-Droz 90.
 Colombini, Eug., typ., Grenier 32.
 — Chs, cond. typogr., Grenier 32.
 Combremont, André, tourn. btes,
 Nord 173.
 Comincioli, Carlo, maçon, Cure 7.
 — Joseph, mineur, Grenier 26.
 — Joséphine, poliss., Crêt 14.
 — Marcel, typogr., Républiq. 11.
 Comini, Arth., maçon, Serre 61.
 — Candido, min., Charrière 27.
 — Henri, m. maçon., Paix 17.
 — Maria, mén., Fr.-Courvois. 58b.
 Commeaux, Gges, étamp., Crêt 5.
 — Martha, ménagère, Crêt 5.
 Comment, Berthe, Paix 63.
 — Jeanne, tailleuse, Paix 63.
 — Julia Vve, Paix 63.
 Commiss. de taxation, Léop. R. 34.

BRUNSCHWYLER & Cie, Services d'eau chaude

Commission des travaux publics, Marché 18.

Comola, Marie, mén., Parc 3.

Cie Singer, mach. à coud. r. Neuve 8

Cie du Tramway, Collège 43.

Comptabilité Commun. Serre 23.

Comptoir général, de matériaux de constr. S. A., D.-J.-Rich. 14.

Comte, Fern., emb., République 9.

— Henri, étamp., Soph.-Mairet 12.

— Ign., boît., Serre 25.

— Joseph, rem., Fritz-Courv. 29.

— Paul, boît., 1er-Août 1.

Comtesse, Rob., assort., Stav. Mol-londin 6.

Conchand, Btha, journ., Progr. 109a

Conrad, And., rem., Nord 199.

— Arth., achev. éch., Cheminots 1.

— Ida, ménag., Banneret 2.

— Juliette, régleuse, Parc 62.

— Léon, horl., Sorbiers 25.

— Louis, acheveur, Parc 62.

Conscience, Osc., rem., Doubs 127.

Consonni, Angelo, planell., Fritz-Courvoisier 29.

Cons. des spiraux mous., Serre 15

Constantin, Raym., boît., Paix 67.

Contesse, Arn., s. prof., Prom. 1

— Louis, mécan., Numa-Droz 14.

— Louis, remont., 1er-Mars 6.

— Maurice, commis, Charrière 51.

— Suzanne, 1er-Mars 6.

Contrôle fédéral des matières d'or et d'argent, Serre 58.

Conzelmann, Georges, remonteur, Alexis-Marie-Piaget 81.

— Paul, commis, Parc 48.

— René, méc., A.-M.-Piaget 32.

Coopérat. réunies : Bur. Serre 43.

Numa Droz 2, Nord 7, Serre 90, Progrès 88, David-Pierre Bourquin 1, Serre 43, Commerce 81, Place d'Armes 1. Puits 12, Nord 163, Prog. 141.

— l'aiteries, Paix 70, Grenier 39, Moulins 7, Parc 1, Prog. 141. Place d'Armes 1, Commerce 98, Collège 12.

— fruits et légumes, Paix 70, Commerce 96, D.-P.-Bourq. 7. Progrès 141, Numa-Droz 2.

— chaussures, r. Neuve 9.

— pharmacie, Neuve 9, Paix 74.

Coop. du Vêtement, DI-J. Rich. 43.

Coquard, Berthe, comm, T-All. 53.

— Juliette, commis, T.-Allem. 53.

— Louise, ménag., Numa-Droz 25.

— Marie, mén., Tple-Allemand 53.

Corbat, Marie, Vve, Nord 177.

— Olga, modiste, Doubs 93.

Corbellari, Fern., peint., L.-Rob. 68.

— Germaine, ménag., Nord 191.

Corboz, Berthe, g. mal., Arbres 41.

Cordier, Ach., bâch., Granges 11.

— Ivan, horlog., Succès 25.

— Jean, sertiss., Tple-Allem. 101.

Corfu, Fçois, mécan., Serre 105.

Corlet, Armand, man., Nord 45.

— André, nickel., Progrès 101.

— J.-Ed., peint., Fritz-Courv. 62.

— Paul, mécan., Numa-Droz 113.

— Rosina, blanchiss., N.-Droz 113.

— Yvonne, o. fabr., Epla.-jaun. 14.

Cornali, Carlo, maçon, J.-Droz 58.

Cornaviera, Pierre, voit., Fritz-Courvoisier 30.

Cornioley, Marg., Vve, fabrique d'horl., Crêtets 32.

— Eric, commis, Crêtets 32.

— Maur., fab. horl., Crêtets 32.

AUX GALERIES DU VERSOIX

LA CHAUX-DE-FONDS, Balance 19

PARAPLUIES — BAS GANTS

LE LOCLE, M.-A. Calame 10

- Cornu, Anne-Marie Vve, ménag., Collège 39.
 — Fern., boîtier, Collège 52.
 — Jacques, avocat, Nord 185.
 — Maurice, industr., T.-Allem. 29.
 — Math., mén., Sombaille 4a.
 — Pierre, fab. pend., Serre 30.
- Cornu-Lambert, Ls fils, fabricant pend., Parc 108.
- Cornu-Monnier, Ls, Vve, Serre 30.
- Cornu-Muller, Ami, fabt pend., Parc 31.
- Cornu & Co., pend., ann. et cour., Parc 106.
- Corr. de l'Assist. bern. Collège 9.
- Corsini, Ls, restaur., r. Neuve 10.
 — Ant., cafet., Léop.-Robert 32 a.
- Corthésy, Laure, sage-femme, Numa-Droz 43.
 — Marie-Louise, dor., N.-Droz 43.
- Corthésy-Claude Ls, s. pr., N. D. 43
- Corti, Jos., taill. pierr., Gl Dufour 8.
 — Hri, ach. btes, Gén.-Dufour 8.
 — Quirino, cordonnier, Paix 13.
 — Rosalie, ébauch., Gl-Dufour 8.
- Cosandier, Ada Vve, Commerce 101.
 — Armand, rem., Commerce 101.
 — Berthe, commis, T.-Allem. 63.
 — Ed., graveur, Doubs 151.
 — Edg., commis, Tple-Allem. 63.
 — Fernande, régleuse, Paix 87.
 — Gges, remonteur, Paix 87.
 — Nathalie, nickel., Sombaille 4a.
 — W., secr. F.O.M.H., Temple-Allemand 63.
 — William, négoc., T.-Allem. 63.
- Cossa, Jean, gyps.-p., Dl-JRich. 39.
 — Jean, remont., Dl-JeanRich. 39.
 — Jos., peintre, Sorbiers 23.
 — Maur., peintre, D.-J.Rich. 39.
- Cossali, Attilio, horl., Parc 7.
- Coste, Adrienne, cadr., Serre 7.
- Costet, Ed., couvr., Promen. 16.
 — Louise, empl. bur., Charrière 14.
 — Marie Vve, journ., Charrière 14.
- Cotin, Elie, relieur, Versoix 5.
- Cottier, Athanase, curé, Doubs 47.
- Cotting, Hri, méc., Sombaille 32 a.
 — Jean, manoeuvre, Nord 169.
 — Louis, maréch., Grenier 24.
 — Nelly, Nord 169.
- Coulaz, Arn., aide-pharmacien, Commerce 99.
- Couleru, Jeanne, mén., Serre 43.
 — Marie, s. prof., Serre 43.
- Coulet, Louis, café, Parc 46.
- Coullery, Hri, ingén., N. Droz 56.
- Coulomb, Guy, Progrès 129.
- Coulon, Eva, inst., Paix 37.
- Courbey, Eva, mén., N.-Droz 13.
 — Chs, emball., Numa-Droz 13.
 — Marg., ménag., Balance 14.
 — Numa, chauff., Granges 8.
 — Paul, commiss., Balance 14.
- Courvoisier, Alex., photogravure, Marché 1, mén., Progrès 57.
 — Ali, term., Numa-Droz 122.
 — André, tapiss., Chapelle 3.
 — Arm., journ., Crêt-du-Loche 16.
 — Arm., remont., 12 Septbr 10.
 — Arm., remont., 1er-Mars 5.
 — Bthe Vve, Eplat.-Jaunes 72.
 — Bl. Vve, mén., République 3.
 — Charles, magas., F. Courv. 29b.
 — Edmond, Promenade 6.
 — Em., commis, Parc 110.
 — Emile, remont., Pl.-d'Armes 2.
 — Emile, remont., Charrière 62.

BRUNSCHWYLER & Cie, Salles de bains complètes

- Courvoisier, Fanny, mén., Paix 63.
 — Fern., cadrans, Buissons 7.
 — Florande, Léopold-Robert 50.
 — Florian, émaill., Léop.-Rob. 61.
 — Fritz, cadrans, Industrie 21.
 — Fritz, manœuvre, H.-de-Ville 56.
 — Fritz, mécan., Eplat.-Jaunes 5.
 — Gust., remont., Paix 67.
 — Henri, commiss., Buissons 5.
 — Henri, mécan., Ld-Robert 28.
 — Henri, décalq., H.-de-Ville 56.
 — Jeanne, aig., Promenade 6.
 — Jules, commis, Est 16.
 — Jules, remont., Hôtel-de-Ville 28.
 — Julie Vve, Léopold-Robert 50.
 — Léop., conc., Léop.-Rob. 61.
 — Mcel, remont., Fr.-Courv. 62a.
 — Marg., modes, Léop.-Robert 57.
 — Maur., remont., Ronde 37.
 — Nelly, mén., Progrès 8.
 — Olga, Vve, mén., Promenade 6.
 — Paul, voyag., Parc 31bis.
 — Pensée, cadr., Promenade 6.
 — Renée, vend., Progrès 8.
 — Roger, cadrans, Granges 14.
 — Simone, empl. bur., L.-Robert 50.
 — Yvonne, cadrans, Promenade 6.
- Cousin, André, cadrans, Serre 18.
 — Herm., pierr., Numa-Droz 17.
 — Th., cab. dent., Serre 18.
- Coutal, Jos., chaudr., Industrie 26.
- Couzy, J.-Bapt., curé, Chapelle 5.
- Crêche, Manège 11.
- Crédit Foncier Neuchâtelois, ag.,
 Paix 33.
- Cretignier, Alfred, m. cordon.,
 Promenade 12.
- Crevoiserat, Chs-Aug., commis,
 Fleurs 11.
 — Louis, auberg., Promenade 9.
- Crevoiserat, Ls, rem., F.-Courv. 24.
 — Marthe, o. fabr., Fleurs 11.
- Crevoisier, Alf., prép. Off. du trav.
 Léopold-Robert 118.
- Arth., boît., Tple-Allemand 99.
 — Blanche, o. fabr., Tple-Allem. 99.
 — Charles, ag. pol., Ravin 9.
 — Hélène, régl., T.-Allemand 99.
 — Jeanne, taill., Numa-Droz 31.
 — Jules, boîtier, T.-Allemand 17.
 — Lina, Vve, rep. linge, Chap. 12.
 — Nelly, rep. linge, Chapelle 12.
- Criblez, Mcelle, aide, N.-Droz 22.
- Criblez-Schaller, Ariste, boulang.
 Numa Droz 22.
- Crisinel, André, voyag., Aurore 16.
 — Elisa, Vve, robes et confections,
 Numa-Droz 91.
 — Jeanne, taill., N.-Droz 91.
 — Marthe, inst., Numa Droz 91.
- Crivelli, Jean, architecte, Paix 74.
 — Plinio, peintre, Grenier 22a.
- Croisier, Chs, bij., Cbe-Grieur. 45.
- Crotanti, Cypr., plâtr., Doubs 75.
 — Lina, taill., Doubs 75.
 — Lucie, coutur., Doubs 75.
- Cruchaud, Mcel, commis, Nord 187.
 — Suzanne, commis, Nord 181.
- Cruchaud-Breguet, Léon, remont.,
 Nord 181.
- Cuche, César, horl., Progrès 101.
 — Edm., régl., Postiers 27.
 — Edith, régl., T.-Allemand 63.
 — Elisabeth, mén., Eplat. j. 25.
 — Esther, horlog., T.-Allemand 63.
 — Fern., man., Cbe-Grieurin 37.
 — Fern., c postal, T.-Allem. 109.
 — Fern., horlog., T.-Allemand 63.
 — Frida, poliss., Progrès 101.
 — Fritz, laitier, Dl-J.Richard 35.

AUX GALERIES DU VERSOIX

LA CHAUX-DE-FONDS, Balance 19

Bonneterie - Chapellerie
 Confections

LE LOCLE, M.-A.-Calame 10

- Cuhe, Germ., éb., D.-P.-Bourq. 15.
 — Henri, domest., Pt.-Crosettes 9.
 — Ida, horlog., D.-P.-Bourq. 15.
 — Jâmes, remont., N.-Droz 13.
 — Jeanne, régleuse, Nord 172.
 — Jules, acheveur, Nord 168.
 — Jules, domest., Ptes-Crosett. 7.
 — Léa, commis, Nord 172.
 — Madeleine, commis, Parc 134.
 — Marcel, décott., Progrès 11.
 — René, typog., Bassets 80.
 — William, pivot., Progrès 61.
 Cuenat, Abel, horlog., Nord 168.
 — Asther, rem., Promenade 3.
 — Aurèle, emboîteur, Nord 168.
 — Emile, pos. cadr., N.-Droz 129.
 — Georges, man., Pont 34.
 — Hélène, coutur., Promenade 3.
 — Héléne, régl., Montagne 12.
 — Jean-R., horlog., Industrie 23.
 — Jean, remonteur, Nord 27.
 — Léon, boulang., Doubs 139.
 — Louis, achev., Agassiz 10.
 — Maur., remont., N.-Droz 106.
 — René, manoeuvre, Progrès 101a.
 — René, remonteur, Nord 168.
 Cuenin, Alb., man., Ronde 41.
 — Arthur, boîtier, Progrès 145.
 — Eusèbe, magas., T.-Allem. 11.
 — Justin, conc., Progrès 48.
 — Mar.-Céc., s. prof., Nord 129.
 Cuenot, Adèle Vve, mén., A.-M.-
 Piaget 79.
 — Chs, commis, Parc 74.
 — Jeanne, empl., Paix 76.
 — Louisa, aig., Bellevue 19.
 — Willy, ach. échapp., Pont 17.
 Cugnet, Hri., commis post. Ravin 17
 Cugnet, Jean, commis, T.-Allem. 71.
 — Nelly, commis, Ravin 17.
 Cugny, Germ., repass., Arbres 41.
 Cuisine populaire, Collège 11.
 Cuny, Cécile, pianiste. Parc 9bis.
 Cupillard, Alb., piv., Nord 127.
 Curdy, Marius, ag. police, David-
 Pierre-Bourquin 1.
 Cure cathol. nat., Chapelle 5.
 — cath. romaine, Doubs 47.
 — Nationale, Cure 9.
 Curit, Adr., cordon., Cernil Ant. 14.
 Curta, H., menuis., Chapelle 9.
 — F., Mme, corset., Chapelle 9.
 Curtit, Alb., émailleur, Puits 25.
 — Jeanne, ménag., Parc 6.
 — Roger, remont., Parc 6.
 — Solange, poliss., Parc 6.
 Curti, Paul, rem., Numa-Droz 155.
 — Paul, fils, rem., Est 18.
 Curty, Luc, machin., A.-M. Pgt 7.
 Cuvit, Hortense, mén., Doubs 119.

D

- Dæpp, Aline, ménag., Parc 91.
 — Blanche, pol., Parc 91.
 — Blanche, coutur., Parc 91.
 — Carl, boîtier, Collège 37.
 — Héléne, taill., Parc 91.
 — Jeanne, commis, Collège 37.
 Daepfen, Gges, rest., Grenier 8.
 — Jean, m. cordonn., Charr. 10.
 — Marguer., o. fabr., Charrière 10
 — Willy, commissionn., Charr. 10.
 Dagon, Emman., pierr., Succès 9a.

BRUNSCHWYLER & Cie, Cuisinières à gaz

- Dähler, Marcel, mont., Parc 75.
 Dahinden, Chs, chauff., Paix 9.
 — Henri, magas., Parc 28.
 Daimler, Jean, boulanger épicier,
 Hôtel-de-Ville 17.
 Dalcher, Fréd., rem., A.-M.-Piag. 31.
 Dällenbach, Adèle, mén., T-d-Ran 3.
 — Germaine, régl., T.-de-Ran 3.
 — Germaine, g. mal., Arbres 41.
 — Lucie Vve, mén., N.-Droz 113.
 Dallimonti, Félicita Vve, tailleuse
 République 5.
 — Emile, cordonn., r. Neuve 10.
 — Robert, ébén., r. Neuve 10.
 Dalloz, France, o. fab., N.-Droz 181.
 Damia, Léon, peintre, Puits 7.
 Dammann, Senta, fotogr., Tple-
 Allemand 101.
 Dängeli, Chs, serrurr., Olives 4a.
 — Fritz, tapissier, Serre 20.
 — Fritz, domest., Crêt 18.
 — Fr., charg. post., Dr Kern 9.
 — Ls, man. horlog., 1er-Mars 8.
 — René, chauff. C.F.F., Nord 173.
 Danguy, Fréd., dir., Tourelles 37.
 Daniel, Alfr., poêl.-fum., Parc 60.
 — Héléne, commis, Parc 60.
 Dannecker, Alb., mécan., Envers 26.
 Dänzer, Ls, mécan., Charrière 64.
 Darbre, Edgar, tap., Promenade 6.
 — Henri, mécan., Jac.-Brandt 80
 Dardenne, Gges., négoc., Serre 96.
 Dasen, Alb., commiss., Puits 1.
 Datyner, Bern., f. horl., Parc 42.
 — Carlos, représ., Parc 42.
 Daucourt, Alb., commis, Doubs 113.
 — Const., cond. C.F.F. Progrès 68.
 Daucourt, Jules, grav., N.-Droz 19.
 — Marcel, employé tram, Léop.-
 Robert 78.
 Daulte, Léon, sert., Doubs 32.
 — Rosa, Mme, rep., Industrie 13.
 Daum, Adolp., rem., D.-P. Bourq. 5.
 — Cécile, ménag., Fleurs 8.
 — Cécile, Vve, Joux-Perret 3.
 — Chs-Gust., emb., Puits 21.
 — Fréd., échapp., Balance 6.
 — Héléne, régl., Sorbiers 23.
 — Jeanne, inst. Numa Droz 47.
 — Lucie, remont., Puits 21.
 — Math. régl. Numa Droz 47.
 Deagostini, Rosa, polis. cuv.,
 Hôtel-de-Ville 7bis.
 — Serafino, maçon, Parc 77.
 Debely, Arnold, horl., Tunnels 4.
 — Chs., rem., Crêtets 87.
 — Juliette, commis, Epl.-J. 22.
 — Juliette, gde-mal., Collège 9.
 — Nelly, empl., Arbres 41.
 — René, rem., Eplat. Jaune 19.
 Debely-Pellaton, Jules, garde pol.,
 Parc 145.
 De Blaireville, Aug., garde-police,
 Charrière 66.
 — Bluette, profess., Charrière 66.
 — Louis, tech.-élect., Charrière 66.
 Debonneville, Victor, mécanicien,
 Charrière 68.
 Debrot, Ali, mécan., Tertre 5.
 — Arm., commis, Cernil.-Ant. 19.
 — Edm., institut., D.-P. Bourq. 9.
 — Hri, comm. vend., Ld-Rob. 72.
 — Henri, man., Paix 57.
 — James, fab. cuv. Envers 12.
 — Jeanne, commis, Ld-Robert 72.
 — Jeanne, coutur., N.-Droz 59.
 — Jeanne Vve, prim., Ld-Rob. 72.

AUX GALERIES DU VERSOIX

LA CHAUX-DE-FONDS, Balance 19

Bonneterie - Chapellerie
 Confections

LE LOCLE, M.-A.-Calame 10

- Debrot, Jtte, o. aig., Jaq.-Droz 12a
 — Louise, mén., Parc 28.
 — Marcel, professeur, Envers 12.
 — May-Nelly, Parc 43.
 — Pl, Vve, fab. horl., Parc 43.
 — Paul, commis, Parc 43.
 — Paul, Léopold-Robert 72.
 — René, remont., N.-Droz 59.
- Debrot-Aubry, Hélène, Vve, poliss.
 Progrès 109.
- Décarro, Félix, Vve, Parc 37.
- De Choudens, Gabriel, inspecteur-
 forêt, Montagne 9.
- Deck, Ott., libr.-pap., N.-Droz 78.
- Décombard, Alice, lapid., Bal. 14.
 — Jeanne, mén., Balance 14.
 — Marthe, aig., Balance 14.
- Décombaz, Suz. Vve, art. lyrique,
 Industrie 18.
- Decrevel, Luc., mécan., N.-Droz 1.
 — René, boîtier, Collège 20a.
- Dedie, Anna Vve, r. Neuve 16.
- Déforel, Elise, journ., Industrie 6.
- Degen, Chs, horl., Buissons 9.
 — Georges, chauff., Manège 18.
 — Maria Vve, journ., Manège 16.
 — Philippe, Cure 2.
- Degoumois, Bche, mén., Succès 19.
 — Hri, commis C.F.F., D.-J.Rich. 39
 — Ivan, exp.-compt., Serre 32.
 — Julia, brac., Jaquet-Droz 25.
 — Juliette Vve, mén., Doubs 55.
 — Léa, doreuse, Aurore 11.
 — Numa, remont., Recorne 1.
 — Raoul, rem., Tourelles 19.
 — Roger, boîtier, T.-de-Ran 21.
- Degregori, Guido, gyps., Fleurs 20.
- Deillon, Alice, emp. bur., Serre 10.
 — Ant., caviste, Serre 10.
- Delachaux, Alice, régl., Nord 61.
 — Bertha, régleuse, Nord 61.
 — Blandine, o. spiraux., Philippe-
 Henri-Matthey 17.
 — Bluettes, gde-malade, Nord 67.
 — Bluettes, pos. rad., Paix 69.
 — Charles, émail., Nord 61.
 — Chs-U., agric., qu. Bulles 13.
 — Eug., techn. méc., Nord 67.
 — Henri, boulang., Nord 67.
 — Hri., guilloch. Ph.-Hri. Matt. 17.
 — Jeanne Vve, blanch., Paix 89.
 — Laure Vve, mén., N.-Droz 57.
 — Louisa, cuisin., Montbrillant 11.
 — Lucien, Vve, mén., Collège 8a.
 — Marg. Vve, Nord 67.
 — Marie, repass., Nord 7.
 — Mary Vve, Sorbiers 23.
 — Mathilde, régl., Nord 61.
 — Nelly, commis, Nord 7.
 — Nelly, couturière, Paix 89.
 — Paul, aide, Bulles 13.
 — Paul-W., horl., Frênes 8.
 — Walther, boîtier, Moulins 4.
- Delapraz, Arm., typo, P.-H.-Mat-
 they 31.
 — Bluettes, ébauches, Nord 133.
 — Emile, graveur, Paix 109.
- Delaprés, Rog., chauff., Balance 10b.
 — Mélanie, Vve, mén., Puits 29.
- De la Reussille, Chs., cafet., Bulles 8.
 — F.-L., m. de boîtes, Bassets 62a
 — Mcel, grav. acier, Terreaux 27.
- Delavelle, Emile, man., J.-Droz 13.
- Delay, Alb., ach., T.-Allemand 105.
 — Chs, mécanic., Jaq.-Droz 12.

BRUNSCHWYLER & Cie, Chaudières à lessive

- Delay, John, commis, Promen. 14.
 — John, remonteur, Serre 29.
 — Lina Vve, Promenade 14.
- Del Boca, Camille, taill. pierres, Crêt 20.
 — Jeanne-Aline, cadr., Parc 90.
 — Vinc., taill. pierr. Parc 90.
- Delémont, Marc, rem., Paix 65.
- Delémont-Jobin, Marie Vve Nord 48.
- Delétraz, Chs, bijout.-boît, Sophie-Mairet 1.
 — Emma, horlogère, Epargne 20.
- Delévaux, Arn., mag., Serre 47.
 — Madeleine, Parc 45.
 — Marcel, commis, Parc 45.
 — Nestor, fab. horl., Parc 45.
- De Limoge, Chs-A., empl. assur., Doubs 71.
 — Madel., institut., Doubs 71.
- Della Casa, Jph, man., Charrière 23.
 — Théoph., maréchal, Nord 56.
- Dellenbach, Arn., boît., Républ. 13.
 — Ch.-A., commis, Progrès 121.
 — Fern., émail., Progrès 91.
 — Fréd., boît., Progrès 20.
 — Lucie, fabr. cadr., Parc 47.
 — Marcel, s. profes., Prog. 121.
- Dellsperger, Jean, cond. C. F. F., Paix 75.
- Demaison, Berthe, ouvr. cadrans, Charrière 41.
- De Montmollin, Marianne, garde-malade, Arbres 41.
- Denariaz, André, posag. cadrans, Promenade 12.
- Dénervaud, Ls, pierr., Ld-Rob. 118.
- Denni, Lina, compt., N.-Droz 84.
- Denicola, Chs, mécan., Parc 92.
- Dentand, Marcel, vic., Doubs 47.
- Depaoli, Jacq., empl. gaz, Fleurs 24.
- Depaoli-Zaugg, Pierre, manœuvre, Collège 39.
- DePierre, C., ag. assur., Ld-Rob. 21.
- De Pietro, Phil., horl. bij. L.-R. 74
- Deponti, Rob., représ., Progrès 89b.
- Dépôt des papiers, Serre 23.
 — Sanitaire, Collège 9.
- Dèrendinger, Ad., maître gaz, Puits 17.
 — Armin, grav., Dl-J.-Richard 39.
 — Marie, fourniture, Puits 17.
 — Werner, grav., Numa-Droz 145.
- Derivaz, Ls, méc. C. F. F., Commerce 53.
- Derobert, Léon., taill., L. Rob. 34.
- De Rosso, Dom., dom., Industr. 9.
- Deruns, Rose Vve, Chasseral 92.
 — Marc, coiff., Industrie 14.
- De Sanctis, Edg., éch., Parc 66.
- Desaules, Hri, boît., H.-de-Ville 42.
 — Mathilde, Sombaille 4a.
 — Otto, rem., Progrès 67.
 — Otto fils, remont., Paix 71.
- Desbiolles-Schmutz, Louise, sert., Léopold-Robert 28.
- Deschamps, Hri, cav., 1er Mars 10.
 — Yvonne, cadrans, 1er Mars 10.
- Desclouds, Edg., horl., Nord 167.
- Descoedres Fcis., Dr, méd-chir., cabin. consult. Léop. Robert 59, domicile Montagne 2b.
 — Ges, pharmac. Numa Droz 89, Ménage, Montagne 4b.
 — Roland, étud., Montagne 2b.

AUX GALERIES DU VERSOIX

LA CHAUX-DE-FONDS, Balance 19

PARAPLUIES — BAS GANTS

LE LOCLE, M.-A.-Calame 10

Descombes, Albert, commiss.,
Balance 16.
— Alice, commis, Paix 3.
— Bertha, journ., Serre 3.
— Charles, remont., Progrès 97.
— Hélène, commis, Paix 3.
— Hri, dém., Jaquet-Droz 56.
— Henri, élect., DI-J.Richard 43.
— Irène, décalq., Progrès 97.
— Maur., commis, Paix 3.
— Octavie, régleuse, Parc 20.
— Virg., sertiss., Progrès 119.

De Seidlitz, Hri, dir. éc. langues,
rue Neuve 18.

Desfourneaux, Isabelle, sténo-dact.,
Ronde 6.
— Eug., guilloch., Ronde 6.
— Eugène fils, bijout., Ronde 6.
— Jean, élect., Ronde 6.

Desgouilles, Barth., repas. vêtem.,
place Neuve 8a.

Desjacques, Mce., commis, Succès 1.
Dessaules, Ele, soud. ass., Ravin 5.
— Gges, serrur., Fr.-Courvois. 21.
— Gust., négoc., Paix 63.
— Louise, commis, N.-Droz 130.
— Jles, cantonn. Fr. Courv. 46.
— Rosine, commis, N.-Droz 130.

Dessimoni, Ad., grav. ac., Doubs 155

Dessouslavy, Bluettes-Suz., Paix 51.
— Fréd., peintre-décor., Paix 51.
— Georg., art. peint., Recrètes 2.
— Pl, Vve, lain. et brod. N.-Droz 73
— Odette, régl., Numa-Droz 73.
— William, art. peint., Paix 51.

Desvoignes, Léon, commis banq.,
Ravin 3.

Desvoignes-Hofmann, Léon, rem.,
Progrès 119.

Detruches, Ida, empl., Nord 57.

Dettwyler, Ad., ag. pol., Parc 9ter.
— Hans, boulanger, Collège 19.

Devaud, Alf, vend., Industrie 6.
— Raymond, man., P.-H.-Matth. 15.
— Rosa, ébauch., Serre 57.

Devaux, Gilb., méc., N.-Droz 149.
— Jeanne, poliss. boît., Progrès 3.
— Paul, décoll., Numa-Droz 149.
— Paul, mécan., Numa-Droz 149.

Devenoges, Aug., rem., Tourelles 15.
— Edg., man., Jardinets 9.
— Edm., man., Numa-Droz 134.
— Ern., commis, Chasseral 8.

Devins, Henri, ach. boîtes. Fritz-
Courvoisier 62a.
— Germaine Vve, Progrès 107a.
— Marcel, cordonn., Balance 10a.

Diacon, Alc., finiss., Doubs 113.
— Alc., hom. de peine, Chapelle 21.
— Arn., serrur., Pet.-Crossettes 17.
— Arth., empl. post., Républ. 13.
— Blanche, o. fabr., Parc 138.
— Chs, échapp., T.-Allemand 15.
— Eugène, remont., Jaqu.-Droz 30.
— Gges, emboît, Industrie 8.
— Hélène, vend., Commerce 106.
— Henri, man., Terreaux 37a.
— John, graveur, Doubs 115.
— Létitia, Vve, ménag., Parc 6.
— Liliane, République 13.
— Maria Vve, mén., Léop.-Rob 25.
— Maur., empl., Agassiz 11.
— René, camion., Nord 169.
— Rob., pivot., Commerce 103.
— Tell, menuis., Cernil-Antoine 5.
— Willy, rem., Commerce 103.
— William, remont., Progrès 88.

BRUNSCHWYLER & Cie, Fourneaux potagers avec service d'eau chaude

- Dick, Adolph, négociant, Charr. 57.
 — Alb., fondeur, Nord 168.
 — Ern., boîtier, Sophie-Mairet 1.
 — Madeleine, cadr., Nord 168.
 — Marthe, poliss., Nord 168.
 — Nelly, ébauches, Nord 168.
 — René, domest., Numa-Droz 35.
- Didisheim, And., f. horl., Prog. 131.
 — Bern., fab. d'horlog., Nord 114.
 — Cécile Vve, s. prof., D.-J. Rich. 23
 — Elisa, Vve, Progrès 45.
 — Jacques, commis, Nord 114.
 — Jean, fab. d'horl., Signal 17.
 — Lucien, fab. d'horl., Serre 59.
 mén. Parc 48.
 — Marc, fab. horl., N. Droz 67.
 — René, fab. d'horl., L.-Rob. 73.
- Didisheim-Goldschmidt fils & Cie,
 fab. d'horlog., Paix 101.
- Didisheim, Fils de H.-A., fab.
 d'horlog., N.-Droz 166.
- Diekamp, Amélie, taill., Côte 5.
 — Jeanne, régl., Côte 5.
 — Maria Vve, ménag., Côte 5.
- Dietrich, Aimée, régl., République 1.
- Dietz, Fritz, décalq. Tourelles 17.
- Dimier, Gges, S. A., fab. d'horl.
 Paix 87.
- Ding, Alc., menuis., Gibraltar 1.
- Dintheer, Walt, dor. s. bois, encadr.
 reliure, négociant, Balance 6.
- Dintheer-Gusset, Conr., encadr.,
 Balance 6.
- Direction des Finances, Serre 23.
- Direction de Police, Marché 18.
- Direction des travaux publics,
 Marché 18.
- Diriwächter, Fritz, cad., Indust. 23.
- Diserens, Alb., peint., Pl. d'Armes 3.
- Dispensaire antituberc., Collège 9.
- Ditesheim, Achille, fab. d'horl.,
 Parc 151.
 — Edm., fab. d'horl., Montbr. 2.
 — Emma Vve, Parc 114.
 — Gges, dir. horl., Montbrill. 13.
 — Henri, Montbrillant 2.
 — Isid., fab. d'horl., Parc 151.
 — Jacques, voyag., Nord 111.
 — Pierre, ingén., Montbrillant 2.
 — Rog., commerc., Montbril. 13.
- Ditisheim, Chs, fab. horl., Temple-
 Allemand 119.
 — Albert-Ern., f. d'horl., T.-All. 119.
 — Henri, fab. horlog., Parc 4.
 — Herm., fab. d'horlog., Temple-
 Allemand 119.
 — Paul S. A., fab. d'horl., Parc 25.
 — Marthe Vve, mén., Paix 11.
 — Maurice, indust., Tple-All. 119.
 — Phil., comm. horl., Paix 11.
 — Robert, industr., Montagne 7.
- Ditisheim & Cie, fab. d'horlog.,
 Paix 135.
- Döetsch, Paul. Vve, mén., Puits 8.
- Dohme, Marcel, man., Retraite 6.
 — René, emboît., Versoix 9a.
- Dolleires, Bluet, pierr., Arbres 20.
 — Ed.-Aug., ach., Jaq.-Droz 39.
 — Maurice, boîtier, Arbres 20.
- Domann, Jos., bouch., Nord 68.
 — Liliane, décalq., Nord 68.
- Dombald, Dés., Vve. mén., Coll. 22.
 — Jeanne, v. mtres, A.-M.-Piag. 29.
 — Maurice, man., Collège 22.
 — Paul, commission., Collège 22.
- Domon, Jules, grav., Parc 101.
- Donati, Pl, émaill., A.-M.-Piag. 67

- Donier-Stuedler, G., lith. Wilson 3.
- Donnagemma, Bianca, pos. cadr., Progrès 147.
- Blulette, Progrès 147.
- Minerve, m. peint., Progrès 147.
- Donzallaz, Calybite, man., Léop.-Robert 100.
- Donzé, Alex., doreur, 1er Mars 8.
- Alfred, cadrans, Collège 16.
- André, rem., Tple-Allemand 11.
- Arthur, remont., N.-Droz 131.
- Auguste, dom., G.-Crosettes 19.
- Béatrice, Bulles 54.
- Célien, ébauch., Ronde 43.
- Céline Vve, mén., Industrie 12.
- Chs, remont., Crêtets 102.
- Charles, typogr., Doubs 5.
- Edm., nick., A.-M.-Piaget 19.
- Emile, Bulles 54.
- Frères, combust., Industrie 27.
- Georges, remont., Fiaz 3.
- Germ., ach. boîtes, Progrès 3.
- Gmaine, coutur., Fiaz 3.
- Gervais, sertiss., N.-Droz 160.
- Hélène, régl., Bulles 54.
- Henri, nick., Léop.-Robert 112.
- Imier, vendeur, Industrie 28.
- Jean, bijout., A.-M.-Piaget 31.
- Juliane, commis, N.-Droz 160.
- Léa, ménag., Gén.-Dufour 6.
- Léon, march. bois, Industr. 25.
- Louis, manœuvre, Serre 5bis.
- Marc, md bois, Fleurs 22.
- Marc, remont., H.-de-Ville 56.
- Marie-Anne, horlog., Parc 15.
- Marie Vve, mén., H.-de-Ville 56.
- Marthe, Industrie 12.
- Marthe Vve, Industrie 8.
- Mathieu-Pl, taill., Parc 15.
- Maur., rem., Industrie 25.
- Donzé, Norbert, horloger, Parc 15.
- Numa, cafetier, Paix 69.
- Paul, ressorts, Progrès 6.
- Paul, o. cadrans, Progrès 6.
- Pl-César, rem., Numa-Droz 177.
- Solange, régl., P.-H.-Matth. 27.
- Violette, remont., N.-Droz 131.
- Virg., soud. assort., P.-H.-Matthey 27.
- Wilbert, chauff., Ld-Robert 11a.
- Yvonne, o. fabr., Fiaz 3.
- Donzé-Jobin, G., rem., N.-Droz 19.
- Donzelot, Ern., horl., Jaq.-Droz 43.
- Dornbierer, Ch., vétér., Ronde 21a.
- Georges, maréch., Ronde 21a.
- Dornier, Alfr., jardin., A.-Bille 10.
- Const.-L., empl., Crêtets 81.
- Chs, man., Progrès 111.
- Louisa, ménag., Charrière 35.
- Lse, nickel., Numa-Droz 21.
- Marcelle, o. fabr., N.-Droz 21.
- Dothaux, Vve Arnold, ménagère, XXII cantons 39.
- Dotti, Ls, man., Industrie 26.
- Douchet, Franç., nick., Rocher 18.
- Louise, nick., Collège 37.
- Doudin, Chs, ch. train., C.-Ant. 25.
- Douillot, Gast., tec.-dent., Parc 31.
- Douillot-Imer, Gust., Vve, Prog. 22.
- Douillot-Meyer, Louise, ménag., Nord 153.
- Doutrebande, Marguerite, mén., Léopold-Robert 102.
- Doyon, Alc., contrôl. C. F. F., Jacob-Brandt 84.
- Marcel, Jacob-Brandt 84.

BRUNSCHWYLER & Cie, Banderes complètes

- Dressel, Emile, remont., Indust. 24.
- Dreyer, Adolph, fact., Parc 88.
- Aug., secr., Doubs 5.
 - Chs, commis, Serre 49.
 - Chs fils, man., Serre 49.
 - Charles, fond., Progrès 68.
 - Christ., bouch., Progrès 2a.
- Dreyfuss, Arm., nég., Serre 65.
- Arm., tissus-nouveautés, et « Old England » Léop.-Rob. 32.
 - Edm., fabr. horlog., Nord 118.
 - Ele, fabr. horl., N.-Droz 66bis
 - Hri, fab. horl., Montbrillant 9.
 - Jeanne Vve, Nord 114.
 - Moïse, rentier, Léop.-Rob. 24.
 - René, fab. horlog., Serre 65.
 - Rosalie, sans prof., Parc 18.
 - Vve Sel., f. d'horl., Ld-Rob. 80.
 - Fils de Moïse, fabr. Enila, L.-Robert 24.
- Driscoll, Will., coup., A.-M.-Piag. 32.
- Droz, Abel, négoc., L.-Robert 51.
- Adr., gyps., Numa-Droz 33.
 - Albert, boulanger, Foulets 1a.
 - Alb., relieur, Parc 134.
 - Alc., remont., Pet.-Crossettes 18.
 - Alfr., achev., Crêt-du-Loche 32.
 - Alf., fils, achev. Crêt-du-Loche 44.
 - Alf., horl., Doubs 77.
 - Alf., rem., Léop.-Robert 18a.
 - Ali, man., Fritz-Courvoisier 58b
 - Alice, commis, Doubs 125.
 - Amélie, Vve, Numa-Droz 58.
 - Amélie, pol. b., T.-Allem. 49.
 - André, cadrans, Puits 20.
 - André, émail., Fr.-Courv. 38.
 - André, marg., Numa-Droz 75.
 - Ang., commis, Jaq.-Droz 39.
 - Armand, ressorts, Nord 29.
- Droz, Arm., emboît., Terreaux 9.
- Arm., man., Pont 4.
 - Arn., empl., Winkelried 35.
 - Art., emboît., Numa-Droz 86.
 - Bertha, débr., F.-Courvoisier 2.
 - Berthe, instit., Jaq.-Droz 39.
 - Berthe, o. fabr., F.-Courv. 2.
 - Berthe, fourr., Prévoyance 92.
 - Berthe Vve, Léopold-Robert 48.
 - Cécile, brod., Jaq.-Droz 39.
 - Cécile Vve, mén., Moulins 3.
 - Charles, boîtier, Progrès 1.
 - Chs, commis, Commerce 17.
 - Charles, domest., Parc 104.
 - Chs, man., Hôtel-de-Ville 54.
 - Chs-Gér., Hôtel-de-Ville 56.
 - Chs, méc., Temp.-Allemand 85.
 - Chs, remont., Doubs 159.
 - Charles, remont., Nord 47.
 - Dina, ménag., Parc 72.
 - Ed., graveur, Puits 5.
 - Elise, poliss. b., Puits 8.
 - Elise, Ravin 9.
 - Emile, éch., Crêt-du-Loche 41.
 - Emile, remont., Granges 12.
 - Ele, ach. échap., Commerce 103.
 - Emile, domest., Eplat. jaunes 43.
 - Ferd., horlog., Nord 177.
 - Fern., échapp., Nord 56.
 - Fern., rem., Di-JeanRich. 28.
 - Fern., remont., Charrière 53.
 - Fern., fabr. horl., Progrès 37.
 - Fritz, agric., Eplat. jaunes 45.
 - Fritz, rem., Doubs 125.
 - F.-Arn., achat et vente Jaquet-Droz 39.
 - Gabrielle, Clématites 10.
 - Gast., v. montr., P.-Croset. 17.
 - Georges, facteur, Agassiz 7.
 - Georges, horlog., Doubs 159.
 - Georges, manœuvre, Nord 47.

- Droz, Georges, man. C. F. F., Fr.-
 Courvoisier 38.
 — Gges, man., Nord 161.
 — Gges, man., Progrès 5.
 — Georges, échapp., T.-Allem. 59
 — Germ., commis, Jaq.-Droz 39.
 — Germaine, aide, Parc 47.
 — Germ., empl. mag., Succès 15a.
 — Guill., agric, Eplat. jaunes 37.
 — Hélène, aiguill., Sorbiers 19.
 — Henri, commis, Progrès 147.
 — Hri-Ele, agric., Eplat. gr. 19.
 — Henri, agric., Eplat jaunes 37.
 — Hri-Alb., commis, Chasseral 6.
 — Hri, opér. ciné, Charrière 37.
 — Henri, rem., Cbe-Grieurin 45.
 — Henri, facteur, Banneret 2.
 — Irène, commis, Côte 16.
 — Irène, coutur., Parc 47.
 — Jämes, emboît., r. Neuve 8.
 — Jämes, boît., Locle 20.
 — Jämes-U., boîtier, Crêt 24.
 — Jämes, nég., Fritz-Courv. 10.
 — Jean, fonct. post., Vx Patriot. 41
 — Jean, man., Pont 11.
 — Jeanne, o. aig., D.-P.-Bourq. 13.
 — Jenny, finiss. boît., Parc 47.
 — Josué, fourn., Réformation 17.
 — Jules, cadrans, Tuileries 32.
 — Jules, domest., Parc 3.
 — Jules, emb., Doubs 127.
 — Jules, guilloch., Puits 18.
 — Jules-Aug., man., Industrie 21.
 — Jules, pivot., Nord 175.
 — Jules, ressorts, Côte 9.
 — Julia, ménagère, Progrès 99a.
 — Julie, Vve, Collège 8a.
 — Julie, cout., Léop.-Robert 6.
 — Juliette, Doubs 139.
 — Laure, dem. mag., C.-Grieur. 35.
 — Laure, ébauch., N.-Droz 86.
 Droz, Laure, ménag., N.-Droz 17.
 — Laure, Eplatures-Jaunes 37.
 — Léon, fab. pierr., Tilleuls 13.
 — Léon, graveur, Doubs 71.
 — Léonie Vve, Boucherie 16.
 — Léop., encadr., N.-Droz 90.
 — Lina Vve, Serre 43.
 — Louis, domest., Parc 104.
 — Louis, remont., Doubs 133.
 — Louis, secr., Epl.-Jaunes 19.
 — Louisa, commis, N.-Droz 161.
 — Louisa, instit., Locle 20.
 — Louise, commis, Parc 47.
 — Louise, ménag., N.-Droz 125.
 — Louise, mén., Collège 11.
 — Louise, Vve, Succès 15a.
 — Lucia, mén., Reprises 11.
 — Lucie, aide, Collège 11.
 — Lucie, ménag., Progrès 107a.
 — Madel., régl., Tple-Allemand 59.
 — Marc, boîtier, Est 18.
 — Marc, négoc. vins, Nord 183a.
 — Marc-Albin, boîtier, Serre 95.
 — Marcel, ébén., Prévoyance 92.
 — Mcel, rempl. post, N.-Droz 125.
 — Mcel., ver. mont., A.-M. Piaget 47
 — Marcel, ferbl., Parc 99.
 — Marg., coutur., Serre 17.
 — Marg., o. fabr., Progrès 5.
 — Marg., o. pierres, F.-Courv. 31.
 — Marie, assort., C.-du-Loche 41.
 — Marie, Vve, pension, Paix 91.
 — Marie Vve, mén. N.-Droz 127.
 — Marie-Anna, Vve, L.-Robert 6.
 — Marie-Rose Vve, Beau-Site 23.
 — Mariette, commis, Serre 43.
 — Martha Vve, émail., Paix 9.
 — Nadine, aig., Gd-Crosettes 3.
 — Nadine, o. ress., Hêtres 8.
 — Nelly, régl., Jacob-Brandt 8.

BRUNSCHWYLER & Cie, Installations de W.-C.

- Droz, Nelly, régl., Succès 3.
 — Odette, mén., Jaquet-Droz 58.
 — Olga, ébauch., Progrès 37.
 — Oscar, verres mont., Doubs 159.
 — Paul, horl., Nord 41.
 — Paul fils, horlog., Nord 41.
 — Paul, remont., Côte 16.
 — Paul, boîtier, Hêtres 8.
 — Paul, forain, Hôtel-de-Ville 30.
 — Paul, menuis., Tple-Allem. 73.
 — Paul, achev., Jacob-Brandt 83.
 — Paul, boulang., Charrière 13.
 — Paul-Ed., ach. échap., Progrès 75
 — Pierre, g. pharm., Banneret 2.
 — Pierre, man., Eplat.-Jaunes 19.
 — Pierre, appar., Prévoyance 92.
 — Pierre, serrur., Prévoyance 92.
 — Pierre, typogr., Tple-Allem. 59.
 — Rachel, horl., Numa-Droz 90.
 — Rachel, dem. mag., Serre 17.
 — Raphael, biblioth., N.-Droz 171.
 — René, mécan., Progrès 151.
 — Rob., nég. vins, Jb-Brandt 1.
 — Roger, commiss., N.-Droz 12.
 — Roger, pend., Chem.-de-Fer 6.
 — Rose, aig., Sorbiers 19.
 — Sophie, poliss., Progrès 105.
 — Suzanne-Elis., T.-Allem. 75.
 — Tell, remont., Cheminots 3.
 — Valent, s. prof., Paix 57.
 — Victor, évang., Banneret 2.
 — Walther, agric., Epl.-Grises 15.
 — Wm, horloger, Moulins 3.
 — Wm, magasin., Terreaux 18.
 — Wm, verres montres, Serre 97.
 — Willy, coiffeur, Jb-Brandt 8.
 — Yvonne, ellipses, B.-Site 23.
- Droz & Co., vins, Jac.-Brandt 1.
 Droz-Balmer, Pl-Ami, mag., Parc 47.
 Droz-Beck, Fritz, boît., Sorb. 17.
- Droz-Montandon, Ed., fournitures,
 Léop. Robert 25a.
- Dubach, Emma, ménag., Hêtres 2.
 — Emilie, adouc., T. Allem. 83.
 — Fern., électr., Charrière 37.
 — Fern. fils, mécan., Charrière 37.
 — René, cordonn., Charrière 37.
- Dubey, Louis, garde police,
 Numa Droz 58.
 — Gges, horlog., Numa-Droz 58.
 — Réjane, mén., Fr.-Courv. 32.
- Dubied, Arn., négoc. Charrière 31,
 magas. r. Neuve 5.
 — Chs, assort., Postiers 27.
 — Emile, menuis., Epl.-Jaunes 19a
- Dubler, Elisa, horlog., Serre 2.
 — Elise Vve, mén., Progrès 95.
 — Ern., man., Progrès 95.
- Dubochet, Fréd., commis, Pont 16.
 — Marthe, Pont 16.
- Dubois, Adèle, instit., Parc 22.
 — Adèle-Charlotte, Serre 5.
 — Adèle, ménag., Serre 25.
 — Adèle Vve, mén., Jb-Brandt 79.
 — Adrien, commis, Neuve 3.
 — Albert, horlog., Dr-Kern 9.
 — Albert, man., Hôtel-de-Ville 56.
 — Alb., remont., F.-Courvois. 29a.
 — Alcindor, ébauc., 12 Sept. 10.
 — Alex, man., Dl-J. Richard 17.
 — Alfr., pivot., Progrès 20.
 — Alfr., Jaquet-Droz 24.
 — Ali, emb., T.-Allemand 97.
 — Alice, institut., Buissons 21.
 — Aline Vve, mén., Numa-Droz 110
 — Aline Vve, mén., Bel-Air 24.
 — Aline, Vve, Hôt.-de-Ville 46.
 — André, commis, Léop.-Rob. 58.
 — André, commis, Commerce 97.

COMESTIBLES GYGAX RONDE 1
 Tél. 22.117

- Dubois, André, étud., r. Neuve 3.
 — André, remont., Balance 10a.
 — André, méc., Dr Kern 5.
 — André, mécan., République 3.
 — André, terrassier, Nord 56.
 — Annette, commis, Nord 41.
 — Arm., commiss., Fleurs 15.
 — Arm., termineur, Balance 4.
 — Arnold, commis, Serre 71.
 — Arth., tourn. btes, r. Neuve 3.
 — Berthe, taill., Numa-Droz 23.
 — Blanche, mén., Tunnels 16.
 — Blurette, Collège 9.
 — Camille, nickel., Promenade 34.
 — Caroline, Sombailé 4a.
 — Chs, achev. boîtes, Fleurs 16.
 — Chs, commis post., Parc 114.
 — Chs-Alex., remont., Tunnels 16.
 — Chs, commiss., Bellevue 15.
 — Charles, manœuvre, Doubs 1.
 — Chs, manœuvr., Gibraltar 11.
 — Chs, remont., Parc 92.
 — Chs, mécan., C.-Grieurin 33.
 — Chs, serrurier, Progrès 15.
 — Chs, horl.-rhab., Jaq.-Droz 60.
 — Chs, o. ressorts, Progrès 2.
 — Clothilde, Vve, Locle 22.
 — Edith, couturière, Dr-Kern 9.
 — Edm., sertiss., Industrie 15.
 — Ed., boît., Signal 10.
 — Ed., horlog., Numa-Droz 156.
 — Ed., man., Di-JeanRichard 43.
 — Emile, remont., Serre 57.
 — Emile, secrets, Industrie 15.
 — Emile, commis, Rechrètes 6.
 — Ele, f. horl., L.-Rob. 61.
 — Emile, remont., Parc 92.
 — Emile, grav., Terreaux 17.
 — Emilia, ménag., Prog. 123.
 Dubois, Emilie, Vve, repass. linge, Hôtel-de-Ville 17.
 — Ern., empl. d'hôt., Collège 16.
 — Ern., fabr. spir., Cél.-Nicolet 2. atelier Terreaux 33.
 — Estelle Vve, mén., Ld-Rob. 17.
 — Eug., chef bur., Parc 116.
 — Eug., typogr., Cern.-Antoine 5.
 — Fanny, ménag., Sorbiers 19.
 — Ferd., man., Cbe-Grieurin 35.
 — Fern., enquêt., St.-Mollondin 6.
 — Frida Vve, Puits 14.
 — Fritz, échapp., Epl.-Grises 20.
 — Fritz, repasseur, Doubs 55.
 — Fritz, ressorts, Soph.-Mairet 3.
 — Gabrielle, journ., Parc 18.
 — Gaston, émaill., Nord 17.
 — Gges, charr., Industrie 25.
 — Gges, agric., Gdes-Crosett 19.
 — Georges, adouc., Balance 5.
 — Gges, dir. banque, Doubs 167.
 — Georges, pend., Paix 43.
 — Gges, cadrans, Indust. 2.
 — Gges, boîtier, P.-H.-Matth. 13.
 — Ggette Vve, Al.-M.-Piaget 29.
 — Georgette, Parc 24.
 — Ggette, régl., Tête-de-Ran 3.
 — Ggette, ménag., Serre 32.
 — Germ., o. fabr., Ronde 22.
 — Gilbert, commis, Paix 83.
 — Hedwige, cadr., Commerce 97.
 — Hélène, commis, Pouillerel 3.
 — Hélène, Tête-de-Ran 25.
 — Héloïse, ling., Tourel. 62.
 — Hri, boîtier, Cbe-Grieurin 35.
 — Henri, dégross., Bulles 2.
 — Henri, man., Charrière 97.
 — Henri, remont., Tple-Allem. 97.
 — Hri, typogr., Numa-Droz 175.
 — Henri, sertiss., Industrie 6.
 — Herm., ferbl., Gibral. 15.

BRUNSCHWYLER & Cie, Installations sanitaires

- Dubois, Irène Vve, mén., Paix 83.
 — Irma, cout. Doubs 119.
 — Jâmes, achev., Nord 155.
 — Jâmes, techn.-dent., Crêt 7.
 — Jean, emb., Dr Kern 9.
 — Jean, infirmier, Arbres 41.
 — Jeanne, ménag., Parc 94.
 — Jeanne, Charrière 95a.
 — Jeanne, aig., N.-Droz 59.
 — Jn, caissier S. I., Concorde 5.
 — John., édit. cart. post., Nord 41.
 — Jules-Henri, remont., Nord 149.
 — Julia, mén., Tple-Allemand 99.
 — Julia Vve, Nord 203.
 — Julia Vve, Combe-Grieurin 31.
 — Julien, ach. échapp., N.-Droz 126.
 — Julien, prof. gym., Crêtets 71.
 — Laure Vve, Charrière 41.
 — Laure Vve, p. cadr., Tertre 3.
 — Léa, horlog., Puits 29.
 — Léa, ménagère, Crêt 8.
 — Léon, pierriste, Promenade 19.
 — Léon, garç. lab., Terreaux 29.
 — Liliane, régl., T.-Allemand 81.
 — Lina, mén., Doubs 119.
 — Ls, emb., Numa-Droz 5.
 — Ls., remont. Buissons 21.
 — Louis, magas., Fiaz 3.
 — Louis, cadrans, Industrie 3.
 — Louis-Z., manœuvre, Paix 75.
 — Louis, négoc., Pouillerel 3.
 — Louis, empl., S. I., N.-Droz 6.
 — Louis, agric., Foulets 10.
 — Louise, mén., Crêt-du-Loche 44.
 — Louise, cout., Ld-Robert 145.
 — Louise, taill., Numa-Droz 23.
 — Lucie Vve, art. déc., L.-Rob. 88.
 — Lucien, rem., Léop.-Rob. 56a.
 — Lucien, négoc., Pouillerel 3.
 — Lucien, fils, Pouillerel 3.
 Dubois, Lucien, commis, Pt-Cros 1.
 — Lydia, aide, Convers 10.
 — Madel., aiguilles, Arbres 41.
 — Madel., régl., Promenade 19.
 — Madeleine, s. prof., Nord 41.
 — Marcel, boîtier, Versoix 1.
 — Marcel, bûch., Industrie 10.
 — Marcel, bijout., Doubs 51.
 — Marcel, échapp., Crêt 10.
 — Marcel, commis, Agassiz 9.
 — Marcel, m. outill., Progrès 21.
 — Marcel, magas., Soph. Mairêt 1.
 — Marg., régl., Tple-Allemand 81.
 — Marg., d. mag., Tunnels 16.
 — Marg., assort., Numa-Droz 22.
 — Marie Vve, restaur., Convers 10.
 — Marie, dem. mag., Progrès 123.
 — Marie, Vve, Numa-Droz 127.
 — Marie, Vve, journal., Daniel-J. Richard 43.
 — Marie-Lse, Vve, C.-Grieur. 35.
 — Martha, horlog., Serre 77.
 — Marthe, cout., Doubs 29.
 — Marthe, poliss., Buissons 21.
 — Maurice, fabr. horl., Paix 125.
 — Mce, commis, Tple-Allem. 97.
 — Maur., sertiss., Recorne 12.
 — Mina, cadrans, Progrès 49.
 — Mélanie, s. prof., Moulins 10.
 — Nelly-Elisa, commis, Nord 149.
 — Oscar, élect., Charrière 95a.
 — Paul, grav., Chapelle 12.
 — Paul, méc.-élect., Progrès 67.
 — Paul, agric., Foulets 10.
 — Paul, meunier, Léop.-Rob. 145.
 — Paul fils, boît., Léop.-Rob. 145.
 — Paul, méc., Ld.-Robert 49.
 — Pauline, émaill., N.-Droz 14.
 — Pauline Vve, Cél.-Nicolet 2.
 — Pierre, achev., Tple-Allem. 111.
 — Raoul, rem., Al.-M.-Piaget 63.

COMESTIBLES GYGAX RONDE 1
 Tél. 22.117

- Dubois, René, Commerce 97.
 — René, aide, Serre 25.
 — Reyn., man., Grenier 33.
 — Rod., achev., Convers 10.
 — Rod., échapp., Convers 10.
 — Roger, Promenade 34.
 — Roger, horl., Temple-Allem. 81.
 — Rog., o. cadrans, Cbe-Grieur. 35.
 — Rosa Vve, Léop.-Robert 88.
 — Rose Vve, mén., Serre 77.
 — Rose, prof. piano, Jaq.-Droz 60.
 — Sara, ménag., Progrès 49.
 — Simone, horl., Promenade 9.
 — Sophie, gde-malad. Moulins 10.
 — Sully, échapp., N.-Droz 155.
 — Tell, régleur, Numa-Droz 100.
 — Tell-Arist. rem., Entrepôts 1.
 — Ul-Hri, remont, Côte 12.
 — Violette, régl., Ld-Robert 17.
 — Vital, o. ressorts, Progrès 2.
 — Vital, guill., Paix 127.
 — Werner, régl., Parc 24.
 — Wern. fils, régl., Parc 24.
 — William, pivot., Progrès 123.
 — Yvonne, commis, Tunnels 16.
- Dubois, L. et Co., blanc., L.-Rob. 40.
- Dubois-Gauthier, Ar., garn. d'anc. Temple-Allemand 81.
- Dubois-Houriet, Mme, cristaux, parcel., T.-Allemand 97.
- Dubois-Huguenin, Paul-E., rem., Buissons 21.
- Dubois-Joly, Sam., m. éc. horlog., Tête de Ran 25.
- Dubois-Lemrich, Ges., président du tribunal II, Tourelles 9.
- Dubois-Monnin, Jules, avocat, Pl. Hôtel-de-Ville 5.
- Dubois-Muller, Paul, émailleur, Numa-Droz 1.
- Dubois-Wirz, Chs., commis post., Doubs 119.
- Duby, Suzanne, régl., Paix 13.
- Duby-Mojon, Robert, voyageur, Paix 13.
- Duchêne, Laura, sert., Balance 12.
 — Marie, s. prof., Doubs 159.
- Ducommun, Ad., mécan., Nord 133.
 — Adr., rem., Charrière 41.
 — Alb., cadrans, Hôtel-de-Ville 40.
 — Alfred, agric., Eplat. Jaune 32.
 — Alf., rem., Fleurs 16.
 — Alf., négoc., Léop.-Robert 102.
 — Alfred, commis, Ld-Robert 80.
 — Alc., représent., Ld Rob. 61.
 — Alc., man., Parc 80.
 — Alida-Laure, Sombaille 4a.
 — André, pend., Ld-Robert 88a.
 — Andrée, commis, République 3.
 — Anna Vve, Numa-Droz 15.
 — Antoinette, Terreaux 1.
 — Antony, boitier, Nord 73.
 — Arm., man., Joux-Perret 3.
 — Arm., nég. horl., N.-Droz 83.
 — Arm., verres mont., Serre 75.
 — Arn., représent., Paix 87.
 — Bern., man., Numa-Droz 118.
 — Berthe, Vve, H.-de-Ville 40.
 — Berthe Vve, mén., Serre 34.
 — Bertha-Anna Vve, s. prof., Tourelles 1.
 — Blanche, mén., Fleurs 7.
 — Blanche, commis, Est 16.
 — Camille, bloq., H.-de-Ville 5.
 — Cle, horl., Terreaux 2.
 — Céc., fin. boîtes, S.-Mairet 10.
 — Chs, boulang., Jacob-Brandt 8.
 — Chs, ouv. cadr., Progrès 68.
 — Chs, échapp., Numa-Droz 131.
 — Chs, grav., Rocher 2.
 — Charles, man., Nord 17.

- Ducommun, Charles, ress., Ph.-H.-Matthey 31.
- Chs, géom., Gén.-Herzog 20.
- Chs, marg., r. Neuve 14.
- Chs-Aug., man., Jaq.-Droz 58.
- Charlotte, mén., D.-P. Bourq. 9.
- Clara, dem. mag., Républiq. 3.
- Const., café, Ronde 5.
- Const., négociant, Sorbiers 13.
- Edith, ménag., Tple-Allem. 87.
- Ed., empl. gaz, Chasseral 6.
- Edwige, finiss., Est 16.
- Elisa, Charrière 66.
- Emile, Hôtel-de-Ville 40.
- Emile, manœuvre, Granges 9.
- Emilie, commis, D. P. Bourq. 9.
- Ern., pos. glaces, Nord 11.
- Fanny, Jacob-Brandt 8.
- Fanny, clin. poup. Promenade 1.
- Félix, ess. juré, Paix 47 et 47a.
- Fern., étamp., P.-H.-Matth. 31.
- Francis, boîtier, Progrès 147.
- Francesca, pol. boît., Pont 8.
- Fritz, ouv. ébauch., Comb. 17.
- Fritz, horlog., Tourelles 15.
- Fritz, man., Fr.-Courv. 58b.
- Gast, cuv., 12 Septembre 12.
- Gges, adouc., Gén.-Dufour 8.
- Gges, man., Granges 9.
- Ges., pivot., République 3.
- Georges, secrets, Serre 105.
- Georges, soud. assort., Sophie-Mairet 18.
- G., & C., S.A., fab. b. or., A.-M. Piaget 54.
- Germaine, ménag., Ronde 43.
- Germaine-Ida, Parc 107.
- Hri, maît. horl., A.-M.-Piaget 13.
- Henri, boîtier, N.-Droz 115.
- Henri, découp., Rocher 2.
- Henri, horlog., Ld-Robert 88.
- H., Vve, caoutch., L.-Robert 37.
- ménage, Place Neuve 6.
- Ducommun, Herm., agr., Collège 23.
- Ida, journal., Parc 107.
- Jacques, fournit., Pouillerel 1.
- Jean, cadr., A.-M.-Piaget 45.
- Jean, méc., A.-M. Piaget 21.
- Jeanne, ménag., Tourelles 1.
- Jeanne, Tple-Allemant 31.
- Jules, remont., Nord 11.
- Jul., techn.-méc., A.-M.-Piag. 32.
- Jul., rem., 12 Septembre 12.
- Jules, rem. Doubs 145.
- Jles, régl., Ph.-H.-Matthey 21.
- Laure, prof. mus., Pont 18.
- Léa, ménagère, Paix 5.
- Léon, fact., Parc 80.
- Léon, remonteur, Retraite 4.
- Léon, commis, Retraite 4.
- Léonie, ménag., Paix 3.
- Louis, dessin., Bel-Air 20.
- Louis, domest., Doubs 127.
- Louis-Jules, horloger, Ravin 1.
- Louis, repass., Bassets 64.
- Louis, remont., Progrès 49.
- Louise, ménag., C.-Grieur. 5.
- Lucie, Jacob-Brandt 8.
- Lucie Vve, mén., Jb-Brandt 12.
- Madel, téléph., Retraite 4.
- Marc, commis, Commerce 57.
- Marc, commis, Cbe-Grieurin 5.
- Marcel, fond., P.-Hri-Matth. 25.
- Marcel, man., Promenade 12.
- Marg., coutur., Doubs 145.
- Maria, ouv. remont., Côte 5.
- Marie-Eug., Sombaille 4a.
- Marie, mén., Léop.-Robert 41.
- Marthe, commis, Est 16.
- Marthe, commis, Pont 18.
- Marthe, aiguilles, Promen. 13.
- Mathilde, régl., Sorbiers 13.
- Mathilde Vve, horl., N.-Droz 98.
- Maurice, archit., L.-Robert 88.

COMESTIBLES GYGAX RONDE 1
Tél. 22.117

- Ducommun, Max, repr., N.-Droz 160.
 — Méline, pierr., T.-Allemand 59.
 — Mina, ménag., Doubs 125.
 — Nadine, verr. mont., Républ. 3.
 — Numa, boîtier, Paix 87.
 — Paul, fils, boît., Tple-Allem. 31.
 — Paul, étamp., Numa-Droz 7.
 — Paul, mécan., Serre 8.
 — Paul, commis, Puits 4.
 — Paul-Ed., émail., Gibraltar 6.
 — Paul, fab. boîtes, Jaq.-Droz 60.
 — Pl, verres montr., Progrès 131.
 — Paul-A., Joux-Perret 3.
 — Pauline, ménag., Est 16.
 — Pierre, boît., Jaquet-Droz 60.
 — René, émailleur, Doubs 159.
 — Renée, peint., F.-Courvois. 12.
 — Roger, o. ress., Promenade 13.
 — Roger, empl. voir., Crétêts 102.
 — Rose, commis, Est 16.
 — Simone, assort., Ld-Robert 88.
 — Suzanne, instit., Pont 18.
 — Suzanne, régl., D. P. Bourq. 9.
 — Ulysse, rem., Nord 13.
 — Valentine, Place Neuve 6.
 — Walter, ess.-juré, Parc 24.
- Ducommun-Fehr, C. A., Vve, Pont 18.
- Ducommun-Robert, Pl, f. de boît., Jaquet-Droz 60.
- Ducrest, Francis, verr. montres. Fr.-Courvoisier 24.
- Dufaux, Gs, commis, Charrière 33.
 — Suzanne, ling., Charrière 33.
- Dugué, Marie-L., cout., Terreaux 9.
- Dulon, Ele, gde commun., Ph.-H. Matthey 7.
- Dumont, Alf., rem., Numa Droz 1.
 — André, commis, Jb Brandt 82.
 — Cécile, emp. bur., Chapelle 4.
- Dumont, Chs, parf., Léop.-Rob. 12, (ménage), Serre 87.
 — Chs, remont., Léop.-Robert 17.
 — Emma, ménag., Progrès 141.
 — Eugène, retr. postal, Doubs 109.
 — Georges, remont., Nord 73.
 — Hélène, ébauch., L.-Robert 11.
 — Henri, remont., Commerce 93.
 — Jeanne, régl., N.-Droz 1.
 — Louis, remont., Commerce 91.
 — Ls, bijoutier, Banneret 4.
 — Louis, boît., Moulins 20.
 — Lucienne, vend., Léop.-Rob. 17.
 — Madel., décalq., Commerce 91.
 — Mcel, tech.-horl., N.-Droz 1.
 — Nelly, emp. mag., Serre 87.
 — Nelly, coutur., Nord 73.
 — Rosine s. prof., Sombaille 4a.
- Dunant, Pierre, commiss., Serre 37.
- Dunki, Emma, Parc 84.
 — Jac., menuis., Parc 84.
 — Jacob, boîtier, Doubs 7.
- Dunnenberger, Chs, ferblantier, Collège 10.
- Dupan, Htte, aig., Sorbiers 21.
 — Lse Vve, ménag., Sorbiers 21.
 — Marcel, pend., Est 22.
 — Paul, commis, N.-Droz 157.
 — Pierre, commiss., Est 22.
 — Pierre, boît., D.-P.-Bourq. 13.
 — Vital, remont., Epl.-Jaunes 14.
 — Xavier, rem., Eplat.-Jaunes 14.
- Duperret, Ch., rem., C.-Antoine 25.
 — Marie Vve, journ., N.-Droz 103.
- Duplain, Estelle, horl., Indust. 1.
- Dupré, André, Terreaux 10.
 — Louis, man., Terreaux 10.
 — Ls, man. ajust., Cernil-Ant. 5.
 — Marcel, mont., République 7.

BRUNSCHWYLER & Cie, Salles de bains complètes

- Dupré, René, Terreaux 10.
 — Rose-Marie, mén., Terreaux 10.
- Duquesne, Gges, prof. musique, Commerce 17.
 — André, étud., Commerce 17.
- Durand, Ed., pend., Collège 8b.
 — Emile, horlog., Doubs 131.
 — Renée, prof. mus., Nord 187.
 — Willy, man., Parc 112.
- Durig, Bertrand, boul., Serre 101.
 — Chs, man., Charrière 35.
 — Chs, empl. mag., Nord 39.
 — Colette, régleuse, Nord 45.
 — Emma, Vve, Charrière 35.
 — Henri, emboît., Nord 45.
 — Juliette, cout., Cbe-Grieurin 41.
 — Julia, tricot., Charrière 35.
 — Max, gen., Est 16.
 — Robert, rem., Nord 41.
 — Rose, ménagère, Progrès 5.
- Dürr, Lse-Marie Vve, T.-Allem. 15.
- Dürsteler-Ledermann, E., comm. de bière et eaux gaz., Crêtêts 89.
- Dutertre, Alice, cadr., Clématites 12.
- Dutsch, Hulda, off. A. S., Pont 2.
- Duvanel, Alb., méc., Ld-Robert 88.
 — Aug., maçon, Ronde 22.
 — Hélène, colport., Charrière 68.
 — Hélène, ébauch., Paix 81.
 — James, repass., N.-Droz 115.
 — Paul, présid. Prud'hommes, Numa-Droz 80.
- Duvoisin, Adrienne, ling., Arbr. 41.
 — Constance, journ., Parc 136.
 — Georges, pierr., Grenier 37.
 — John, emboît., Numa-Droz 90.
 — John, commis, Winkelried 37.
 — René, commis, N.-Droz 90.

E

- Eberhard, Arn., encaisseur S. I., Frênes 6.
 — Blanche, poliss., Frênes 6.
 — Gges, fab. horl., Parc 110.
 — Hélène, régleuse, Paix 89.
 — Jeanne, Vve, aig., r. Neuve 12.
 — Marie-M., ménagère, Léopold-Robert 73.
 — Maur., fab. horl., T.-Allem. 123.
 — Mina, diaconesse, Arbres 41.
- Eberl, Anton, peint. émail., Paix 41
 — Charles, Paix 41.
 — Louisa, dem. magas., Paix 41.
 — Marg, vend., Paix 41.
- Ecabert, Alf., rem., Numa-Droz 102
 — Jos., horl., Terreaux 20.
 — Jules, remont., Numa-Droz 19.
 — Marcel, acheveur, Repos 17.
 — Marie Vve, mén., Progrès 143.
 — Paul, Aurore 18.
 — Sylvain, échapp., Aurore 18.
- Eckert, Alf., commis, Pont 21.
 — Berthe, ménag., Promenade 17.
 — Ch., pend.-rhabill., N.-Droz 77.
 — Gges, méc., Promenade 17.
 — Marg., ménag., Promenade 17.
- Eckhard, Gges, fab. horl., Léop.-Robert 8.
- Ecklin, Paul, past., Grenier 20.
- Ecoffey, Lse-Jeanne, cuisin., Tple-Allemand 119.
- Ecole des Arts et Mét., Collège 5.
- Ecole normale, Numa-Droz 54.
- Ecole supérieure de Commerce, 1er Août 33.

- Eder, Clara, aig. Nord 64.
 — Elise Vve, blanch., Nord 64.
 L'EFFORT, D.-JeanRichard 39.
 Egé, Chs., graveur, Parc 100.
 — Jules, rem., N.-Droz 108.
 — Suzanne, Parc 100.
 Egenter, Hélène, gouv., Paix 23.
 — Vera, gouv., Paix 23.
 Egger, Adèle, ouv. fabr., Aurore 9.
 — Arth., agric., Joux-Perret 8.
 — Chs, o. anneaux, Helvétie 15.
 — Cyrille, commis C.F.F., Paix 61.
 — Gges, facteur, Beau-Site 3.
 — Jean, ébéniste, Soph.-Mairet 4.
 — Otto, commis, Parc 73.
 — Pierre, remont., T. Allem. 25.
 — Willy, décor., Beau-Site 3.
 Eggimann, Berthe, commis, Léop.-Robert 64.
 — Alfr., tourn. boîtes, Serre 97.
 — Claire, régl., Bel-Air 12.
 — Ern., s. prof., Ld-Robert 14a.
 — Henri, boîtier, Numa-Droz 49.
 — Mcel, boîtier, Numa-Droz 49.
 — Willy, fromag., bd de la Libert. 4.
 Eggli, Emile, mécanicien C. F. F., Commerce 57.
 — Frédéric, fromag., Nord 161.
 Egli, Otto, fonct. post. Cern.-Ant. 29.
 Eglise cathol. rom., T.-Allem. 24.
 — des Adventistes, T.-Allem. 37.
 — indépendante, Progrès 24.
 — de Jésus-Christ des Saints des derniers jours, Parc 8.
 Ehrensperger, Otto, tonnelier, Commerce 95.
 — Laure Vve, mén., Doubs 115.
 Eichenberger, Arth., commis, Tourelles 11.
 — Hélène, ling. Tourelles 11.
 — Rinbert, magas., Jaq.-Droz 41.
 Eicher, Arn., man., Doubs 153.
 Eigeldinger, A., s. prof., pl. Neuve 8.
 — & Co., fab. d'horlog., Paix 129.
 Eigeldinger-Rieckel, A., fabr. horl., Nord 77.
 Eigenheer, Arn., mécan. C. F. F., 1er Mars 16a.
 — Maria Vve, Nord 43.
 Eimann, Adr., compt., Envers 18.
 — Gges, remont., Nord 167.
 Elias, Chs, méc., Ld-Robert 88a.
 — Myrthe, o. radio, L.-Robert 88a.
 Ellenberger, Ern., fact., Commerce 57.
 — Paul, empl. tram, Promen. 15.
 — Roger, coiffeur, Commerce 57.
 Elzinger, Ed.-Paul, électric., Promenade 11.
 Emmenegger, Alice, pierriste, Foulets 18.
 — Alb., horlog., Fr.-Courvois. 62a
 — Lina, ménagère, Foulets 18.
 — Louise, ménag., Foulets 18.
 — Onésime, charpent., Foulets 18.
 Emery, Adr., remont., Doubs 133.
 — Alcide, nég., Léop-Robert 20.
 — Alfr., techn.-méc., Jb-Brandt 12.
 — Chs., grav. Progrès 97.
 — Eug., admin., Nord 183 a.
 — Gast., ress., Crêt 20.
 — Gges, négoc., Tourelles 11.
 — Ginette, Léop.-Robert 20.
 — Jean, architecte, Doubs 147.
 — Marie, mén., Industrie 9.
 — Math., ébauch., Industrie 9.
 — René, négoc., Parc 26.
 — René, commis, L.-Robert 61.
 — Rog., commerc., Nord 183 a.
 — A. & fils, tis.-conf., L.-Rob. 20.

BRUNSCHWYLER & Cie, Services d'eau chaude

- Empaytaz, John, peintre, Tête-de-Ran 23.
- Enay, Paul, horlog., Gibraltar 6.
- Engdahl, N. P., remont., Parc 130.
— Lily, régleuse, Parc 130.
- Engel, Rod., rem., République 9.
- Engelhard, Jac., taill., Jardinets 1.
— Fréd., maroq., Jardinets 1.
- Engeloch, Rosine Vve, T.-Allem. 89.
- Englert, Gotthilf, commis, Numa-Droz 158.
- Englisch, Rob., man., Hêtres 16.
- Eperon, Jos., remont., Nord 169.
— Lina, cadrans, D.-J.-Rich. 41.
— Marcel, remont., Ld-Robert 57.
- Epitiaux, Ed., man., Nord 39.
- Erard, Ach., remont., T.-Allem. 19.
— Alb., mécan., République 7.
— Alexis, ach. échapp., Côte 12.
— Alfred, remont., Bulles 42.
— Alfred, boîtier, Charrière 62.
— Ali, remonteur, Puits 8.
— Alvina, ébauch., Tertre 7.
— Anna, tailleuse, Ronde 21.
— Arth., ach. boîtes, Côte 12.
— Cécile, cartonn., 1er Mars 13.
— Chs, ach. éch., Promenade 11.
— Ern., boîtier, A.-M. Piaget 67.
— Georges, commis, N.-Droz 111.
— Gne, vend., Tple-Allemand 19.
— Jeanne, règl., Parc 87.
— Jos., domest., Ronde 21.
— Léon, remont., Pont 2.
— Louis, horloger, Nord 212.
— Lse Vve, mén., Jaquet-Droz 28.
— Louise Vve, Nord 196.
— Marc, boîtier, Progrès 143.
— Marc, remont., Promenade 9.
— Maurice, rem., N.-Droz 111.
- Erard, Nelly, mod., Tple-Allem. 19.
— Numa, commis, Moulins 3.
— Paul, boît., République 5.
— Raoul, boîtier, Progrès 151.
— Richard, mécan., République 7.
— Rod., domest., Progrès 3.
— Roger, commis, Nord 214.
— Roger, cadrans, Jaq.-Droz 25.
— Roger, éch., Tple-Allemand 19.
— Rosa, journ., Paix 5.
— Rosa Vve, aide, Progrès 6.
— Suzanne, Pont 2.
- Erard-Jeanbourquin, Aug., rem., Numa Droz 111.
- Erb, Gges, domest., Puits 85.
— Jules, repass., Puits 5.
— Suz., adouc., H.-de-Ville 31.
- Erbetta, Ant., peint., Ld-Robert 100.
— David, achev., Numa-Droz 37.
- Erler, Ed., emb., Paix 39.
— Ed. fils, emboît., Paix 39.
— Henriette, ménag., Parc 46.
- Ermatinger, Alb., man., Buissons 9.
- Erné, Jles, imp.-lith., J.-Brandt 57.
— Chs, vend. bij., Serre 83.
- Erné-Moor, Jean, exp.-comptable, Serre 83.
- Ernéta S. A., bur. aff., Serre 83.
- Erni-Graff, Ern., serrur., Doubs 125.
- Ernst, Fr.-Alex., typogr., Léopold-Robert 118.
— Maurice, méc., Bois 10.
- Eschemann, Emma, mén., Puits 29.
- Essig, Guido, commerc., Nord 185a.
- Etablissement des jeunes filles, Fritz-Courvoisier 27.
- Etablissements Jules Perrenoud & Co. S. A., meubles, Serre 65.

- Etevenard, Ir. Vve, mén. N.-Droz 51.
 — Lucien, sert., Numa-Droz 51.
 Etienne, André, rem., Moulins 3.
 — Arth., rem., Moulins 3.
 — Ch., man., Fritz-Courvois. 24b.
 — Chs, éch., Al-Marie-Piaget 29.
 — Edouard, comm., Jardinets 19.
 — Emile, remont., Parc 77.
 — Ele, boît., Ph.-H.-Matthey 31.
 — Ern., commis, T.-Allemand 87.
 — Ern., t. btes, P.-H.-Matth. 31.
 — Estelle, ébauc., Cbe-Grieurin 33.
 — Fern., boulang., Ld-Robert 28.
 — Fritz-A., char. post., Républiq. 3.
 — Gges-A., balanc., Nord 208.
 — Gér., graveur, Ftz-Courvois. 1.
 — Hélène, coutur., P.-H.-Mthey 31.
 — Hri, man., Gl-Herzog 24.
 — Ida, ménag., Nord 183.
 — Jâmes, régl., Serre 71.
 — Jeanne, commis, Serre 71.
 — Louis, dégross., Crêt 8.
 — Marie Vve, mén., Crêt 8.
 — Otille, o. cartonn., Bassets 68.
 — Paul, horl. rhabil. Jardinets 25.
 — René, commis, Tple-Allem. 87.
 — Roger, empl. mag., 22 Cant. 40.
 — Suz., ressorts, Bassets 68.
 — Théod., fab. balanc., Nord 208.
 Etlin, Ed., poëlier, Serre 7.
 Etter, Adr., prés. trib., Montag. 12.
 — Emile, décoll., Tertre 9.
 Etzensberger, Emile, mécanicien,
 Beau-Site 21.
 Magas. et atel.: L.-Robert 57.
 — Hello, secrét., Beau-Site 21.
 — Jane, Beau-Site 21.
 Evard, A., peint., Tourelles 35.
 — Bertha, ménag., Commerce 99.
 — Berthe, ménag., Puits 3.
 Evard, Blanche, cadrans, Paix 77.
 — Camille, colport., Ronde 37.
 — Ch., graveur, Nord 13.
 — Chs, mont., Hôtel-de-Ville 33.
 — Charlotte, mén., David-Pierre-
 Bourquin 7.
 — Christine, inst., Dd-P.-Bourq. 7.
 — Clarisse, fourn., Parc 51.
 — Darcourt, comptable commun.,
 David-Pierre-Bourquin 7.
 — Elisabeth, mén., Cbe-Grieurin 7.
 — Emile, term., DI-J.Richard 39.
 — Evolène, horl., D.-J.Richard 39.
 — Florent, mén., D.-J.Richard 39.
 — Gaston, ébén., Job-Brandt 80.
 — Gges, horl., Progrès 143.
 — Gilbert, peint., DI-J.Richard 39.
 — Hélène, aide, Epl.-Jaunes 32.
 — Jean, cadr., Progrès 97 a.
 — Madeleine, Commerce 99.
 — Marcelle, téléph., C.-Grieur. 7.
 — Marie, dem. réc., L.-Robert 68.
 — Marthe, Vve, Nord 13.
 — Max, compt., Succès 27.
 — Pascal, rem., Numa-Droz 177.
 — Paul, représ., Léop.-Robert 78.
 — Pl fils, étud., Ld-Robert 78
 — Pauline, mén., A.-M. Piaget 63.
 — Ruth, e. mag., Cbe-Grieurin 7.
 — Sophie, mén., Charrière 13.
 — Théodore, journ., Neuve 5.
 — William, men., G.-Herzog 24.
 Evard-Robert, Emma, Vve, mén.,
 Numa-Droz 49.
 Eymann, Alb., grav., Nord 110.
 — Blanche, sertiss., Doubs 157.
 — Caroline, ménag., Serre 37.
 — Chs, huiss., pass. Gibralt. 2b.
 — Daniel, horlog., Pont 19.
 — Fr., gér. coop., Buissons 13.

- Eymann, Jean, bijoutier, Crêt 18.
 — Louise, ménagère, Signal 10.
 — Wilh., bijout., Gibraltar 2b.

F

- Fabrique Juvenia, Paix 101.
 — Movado, Parc 117.
 — Nation. de spir., (S.A.) Serre 106
 — de ressorts, Le Soleil, Repos 7
- Facelli, Maur. peint.-gyps. Génér.
 Dufour 10.
- Fahrer, Alice, cadr., A.-M.-Piag. 63.
 — Alf., empl. C.F.F., Doubs 117.
 — Chs, boîtier, Doubs 119.
 — Chs, tapiss., Numa-Droz 31.
 — Ernest, man, Serre 98.
 — Fréd., soud. boît., Progrès 8.
 — Oscar, méc.-dent., Parc 6.
 — Oscar, boîtier, Recorne 8.
- Fahrni, Arth., m. couvr., Retraite 10.
 — Arth., ferblant., Retraite 10.
 — Catherine, Signal 10.
 — Chs., ferbl. Fritz-Courv. 58b.
 — Christ, s. prof., Fr.-Courv. 58b.
 — Fritz, horlog., Entrepôts 23.
 — Max, horloger, Retraite 6.
 — Rosine Vve, mén., Paix 17.
- Fahrny, Alice. règl., N.-Droz 181.
 — Arm., remont., N.-Droz 181.
 — Germaine, fin. boît., N. Droz 181.
 — William, remont., Ld-Rob. 128.
- Faigaux, Chs, techn., Parc 147.
- Faivre, Albert, cadr., Pont 11.
 — Frida, o. fabr., r. Neuve 6.
 — Césaire, dom., Gdes-Crosett. 9.
 — Georges, agric., Bulles 23.
- Faivre, Gges, remont., Serre 81.
 — Ida, finiss., Progrès 88.
 — Léon, commiss., Pont 11.
 — Lucie, poliss., Pont 11.
 — Marthe, commiss., Gibraltar 17.
 — Otto, mécan., Numa-Droz 14a.
 — Paul, acheveur, Progrès 88.
 — Pierre, boîtier, Progrès 88.
 — Rémy, pierr., Grenier 23.
 — Ulysse, meun., G.-Crosettes 2.
 — Ulysse, man., Gibraltar 17.
 — Z., nickel., Commerce 81.
- Faivret, Jean, méc., Paix 53.
 — Marc, émailleur, mén. Paix 53,
 atelier Commerce 11.
- Faller, Chs, prof. musique, Com-
 merce 55.
 — Elise, pianiste, Commerce 55.
- Fallet, Albert, horl., Parc 138.
 — Alc., man., Ftz-Courvoisier 40a.
 — Aline, Sombaille 6.
 — Dora, commis, Paix 37.
 — Edith, pivot., Progrès 99.
 — Ern., emb., Cernil-Antoine 21.
 — Ida, Vve, mén., J.-Droz 13.
 — Léontine, comm., F.-Courv. 13.
 — Ls, m. grav., Jaquet-Droz 10.
 — Madeleine, régl., Cern.-Ant. 21.
 — Mariette, commis, N.-Droz 159.
 — Marius, public., F.-Courv. 13.
 — Paul, échapp., Paix 37.
 — René, commis, Paix 45.
 — Walther, pivot., Progrès 99.
- Fallet-Bachmann, Octavie, mén.,
 Parc 138.
- Fallot, Elise, mén., Progrès 111a.
- Fanchini, Pierre, contremaître,
 Nord 189.
- Fankhauser, Ed., ann., Doubs 137.
 — Friedr., tonnel., Ftz-Courv. 22.

- Fankhauser, Fritz, secr., Parc 22.
 — Werner, chauffeur, Parc 141.
- Fankhauser-Calame, Ern., remont.,
 Sorbiers 13.
- Fantoni, Angèlo, men., Promen. 8.
- Farine, Bern., achev., Serre 97.
 — Elie, boîtier, Doubs 5.
 — Gges, fab. d'horl., Parc 89.
 — Hélène, épïc., Numa-Droz 17.
 — Henri, remont., Numa-Droz 74.
 — Hri-Julien, repass., Est 22.
 — Marcel, horlog., Est 22.
 — Marguerite, régl., Est 22.
 — Marie, aig., Est 22.
 — Martin, boît., Hôtel-de-Ville 37.
 — Paul, md-prim., Paix 65.
 — Pauline, fleuriste, Paix 65.
 — Sylvain, boît., Numa-Droz 75.
 — Wm, voyageur, Doubs 5.
- Farine-Beuchât, Jules, rhab. boît.,
 Puits 1.
- Farinoli, Ele, m. ferbl., J.-Droz 14a.
 — Em., m. ferbl., Jaquet-Droz 9.
 — Germaine, mod., Progrès 17.
 — Yvonne, cadrans, Progrès 17.
- Farlochetti, Prre, vitrier, Parc 96.
- Farny, Hélène, ménag., Paix 31.
- Fäs, Jb, empl. gaz, Cheminots 27.
 — Ern., aide-pharmac., Parc 73.
- Fascio, Berthe, o. fabr., Crêt 2.
 — Carlo, o. cadr., Terreaux 9.
- Fasel, Jeanne, aide, Parc 94.
- Fasnacht, Alb., cadr., Wilson 5.
 — Alb., serrurier, Industrie 1.
 — Adèle, Industrie 1.
 — Gust., empl. tram, Progrès 2.
 — Hélène, mén., Fr.-Courvoisier 8.
 — Hélène Vve, Nord 153.
 — Jeannette, taill., Nord 153.
- Fasnacht, René, jardin., Nord 153.
- Fass, Ch., coiff., Daniel JeanRich. 43.
- Fath, Emma, fin. b. or, Parc 7.
 — Hélène, lingère, Crêt 20.
- Fatta, Albert, mén., Jb-Brandt 59.
 — Vict., graveur, N.-Droz 158.
- Fatton, Alb., remont., Puits 18.
 — Chs, commis, Hôtel-de-Ville 42.
 — Elisa, ménagère, Puits 18.
 — Esther, Vve, Puits 17.
 — Evel., emp. mag., Commerce 81.
 — Georges, m. coiffeur, Parc 99.
 — Marie-Louise, mén., Progrès 143.
 — René, man., Granges 11.
 — René, verr. montr., Puits 18.
 — Walter, typogr., Eplat. jaun. 40.
- Fatum, René, drogu., Crêtets 77.
- Faure, Yvonne, sertiss., Balance 4.
- Fausser, Alb., aide, Epl.-Grises 13.
 — Arn., agric., Eplat. jaunes 30.
 — Blurette, Léopold-Robert 120.
 — Fritz, man., L.-Robert 120.
 — Jtte Vve, mén., T.-Allem. 101.
 — Louis, aide, Eplat. jaunes 22.
 — René, commis, Eplat.-jaunes 30.
- Favarger, Chs, méc., Doubs 137.
 — Jtte, jours à la mach., Doubs 101
- Favarger-Dubois, Chs, m. grav.,
 Doubs 101.
- Favre, André, boît., Nord 123.
 — Arm., o. fabr., Ld-Robert 62.
 — Arm., remont., Parc 102.
 — Bern., repr. horl., N.-Droz 2.
 — Bernard, étamp., Puits 5.
 — Camille, man., H.-de-Ville 67.
 — Caroline Vve, Numa-Droz 25.
 — Chs, pierr., Foulets 4.
 — Ch.-Ele, rem., Place d'Armes 1.
 — Emile, fact. dépos., Bulles 23.

BRUNSCHWYLER & Cie, Installations de W.-C.

- Favre, Francis, brasel.. Nord 167.
 — Flora, journ., H.-de-Ville 42.
 — Gabrielle, dess., Nord 13.
 — Gges, fab. b. or, Nord 119-121.
 — Georges, manœuvre, Parc 13.
 — Gges, remont., Terreaux 18.
 — Gges-Ph., rem., Place Neuve 8.
 — Gges, fournit., Grenier 32.
 — Gges, remont., Numa-Droz 39.
 — Gustave, manœuvre, Paix 77.
 — Gust., ébauches, Parc 102.
 — Henri, facteur, Sorbiers 19.
 — Henri, maçon, Pont 17.
 — Irène, vend., Dr-Kern 7.
 — Irène, horlog., Terreaux 14.
 — Jâmes, boîtier, Recrètes 12.
 — John, commiss., Epl.-Jaunes 1.
 — Jules, représ., Jaquet-Droz 50.
 — Jules, pierr., Foulets 4.
 — Jules-Hri, rem., Tple-Allem. 51.
 — Julia, tailleuse, Numa-Droz 39.
 — Juliette, ménag., Pl. Neuve 6.
 — Léon, régl., Temple-Allem. 39.
 — Lina, mén., Pont 17.
 — Lina Vve, Crêt 31.
 — Louis, man., Versoix 9.
 — Louise, ménag., DI JRich. 43.
 — Lse, o. fab., Doubs 111.
 — Louise Vve, mén., Ep.-Jaunes 1.
 — Lucie, ménag., Sombaille 50.
 — Madeleine, aide, Bulles 23.
 — Marg.-Irène, Progrès 103.
 — Marie-Lse, ménag., Progr. 103.
 — Mce, fab. boît., Bois-Gentil 9.
 — Numa, pivot., Paix 111.
 — René, échapp., Agassiz 10.
 — Rose, diaconn., Arbres 41.
 — Yvonne, cadr., Progrès 147.
- Favre-Bulle, Adrien, fils, comptab., Doubs 77.
 — Adrien, procuré, T.-Allem. 27.
- Favre-Bulle, Alb., pâtiss., Temple-Allemand 79.
 — André, rem., T.-Allemand 39.
 — Arth., soud. assort., Parc 3.
 — Jâmes, chauff., Doubs 15.
 — John, chef. douan., Crêtets 71.
 — Nelly, Temple-Allemand 27.
 — René, manœuvre, Puits 5.
- Favre-Daum, Raoul, empl. C. F. F., Léopold Robert 62.
- Favre-Mairet, Ern., grav. Dbs 119.
- Favre & Perret, fab. boîtes or, Doubs 104.
- Favret-Baur, J., graveur, Côte 10.
- Fawer, Herm., dom., Charrière 15.
- Feger, Edith, commis, Ld-Rob. 26.
 — Ernest, mécan., Ld-Robert 26.
- Fehlmann, Anna Vve, s. prof., Paix 67
 — Otto, m. ferblant., Paix 67.
- Fehr, Arm., guilloch., Chasseral 6.
 — André, cadrans, Nord 69.
 — Chs, émaill., Charrière 37.
 — Elisa, Vve, mén., Av. Bille 8.
 — Léon, m. grav., 1er Mars 12.
 — Max, tapissier, Puits 1.
- Fehr-Etienne, Arn., fabr. cadrans, Temple-Allemand 35.
- Fehrenbach, Louise, Vve, Parc 18.
- Feil, Marie, ménag., Jaq.-Droz 37.
- Feissly, Antoinette, tél., Parc 68.
 — Pierre, gérant imm., Paix 39.
- Feisst, Gust., mag., T.-Allem. 103.
 — André, mécan., Agassiz 12.
- Feit, Marie, serv., D. J.Rich. 21.
- Felchlin, René, mécanic.-dentiste, Commerce 51.
 — Pauline, ménag., Commerce 51.
- Felder, Ern., agric., Fleurs 3.
- Feldmaier, Ang., pol., J.-Droz 6.
- Feldmann, Adr., comm., Nord 197.

- Feller, Arnold, méc., Parc 138.
 — Emile, boîtier, A.-M.-Piag. 67.
- Fellhauer, Arn., serrur.-électr.
 Buissons 7.
 — Chs, serrurier, Numa-Droz 123.
 — Marthe, vend., N.-Droz 123.
- Fellmann, Ele, mag. coiff., Numa
 Droz 105.
 — Blulette, ménagère, Pont 34.
 — Gérard, commissionn., Serre 9.
 — Willy, horloger, Fiaz 7.
- Fénart, Louis, coiff., Serre 3.
- Fenner, Elise, comest., Serre 61,
 ménage Serre 58.
- Fer, Henri, industr., Pont 16.
 — Laure Vve, Sorbiers 21.
 — Lydia, ressorts, r. Neuve 10.
 — René, mécan., Cbe-Grieurin 43.
- Fernbach, Math., empl. mag., D.-J-
 Richard 27.
 — Gérard, commiss., Serre 9.
 — Valent., rep. ling., DI Jeanr. 27.
- Ferner, Ern., nickel., Parc 89.
 — Georges, nickel., Parc 89.
 — Roger, nick., Léop.-Robert 82.
- Ferrari, Ant., mont., Balance 12.
 — Jean, manœuv., Charrière 8a.
- Ferraroli, Lenne, vend., r Neuve 5.
- Ferrat, Eugénie Vve, Eplat. j. 28.
 — Marthe, lingerie, Envers 28.
 — Marie-Lse Vve, ling., Envers 28.
 — Will, rem., Progrès 59.
- Ferrero, Mrie Vve, mén., Progrès 3.
- Ferrier, Alb., boîtier, Paix 107.
 — Albert, typogr., Progrès 141.
 — Alex., étamp., Epl.-Jaunes 25.
 — Alice, cadrans, Doubs 121.
 — André, mécan., H.-de-Ville 7b.
 — Anna Vve, mén., H.-de-Ville 1a
- Ferrier, Edmée, aide, Paix 107.
 — Fern., pol. btes, Eplat.-Jaunes 25.
 — Germaine, mén., G.-Dufour 8.
 — Paul, repass., Progrès 141.
 — Willy, commis, Progrès 141.
- Fesselet, Pierre, typogr., Bois 4.
- Fête, Fanny, mén., Progrès 111.
 — Gges, remont., Numa-Droz 41.
 — Maur., vend., Progrès 111.
- Fetterlé, Alice, com., Nord 63.
 — Cécile Vve, Terreaux 2.
- Feusier, Florange, ass., Ronde 9.
- Feuvrier, Ulysse, man., Parc 104.
- Feuz, Ern., agric., Boinod 5.
 — Fritz, grav., Boucherie 6.
 — Georges, domest., Helvétie 17.
 — Georges, man., Commerce 91.
 — Marie-Louise, aide, Boinod 5.
 — Marthe, aide, Boinod 5.
 — René, Helvétie 17.
 — Robert, agricult., Boinod 5.
- Feuz-Jaggi, Alb., hôtelier, Hôtel-
 de-Ville 16.
- Ficrone, Elvire, mén., Ravin 1.
- Fiechter, Lse Vve, ling., Gibralt. 4.
- Fiedler, Aug.-G., lithogr., Cernil
 Antoine 14. Mén. Nord 183a.
- Filippini, Fillipo, peintre, Numa-
 Droz 2 a.
- Filleux, Jeanne Vve, Parc 64.
 — Yvonne, Parc 64.
- Fink, Alex., man., Pl-d'Armes 1bis
 — Alex., pierr., Industrie 18.
 — Ern., m. boucher, P.-Centre 5.
 — Paul, tonnel., Puits 1.
- Finkboner-Perret, Alb., dir. tram,
 Serre 22.
- Fiscalani, Alb, commis, Dr-Kern 5.
- Fischbacher, Jean, chauff., Nord 175

BRUNSCHWYLER & Cie, Chaudières à lessive

- Fischer, Arm., éch., N.-Droz 55.
 — Caroline Vve, mén., Nord 189.
 — Chs, bouch., Collège 25.
 — Chs, boulanger, Puits 16.
 — Ern., commis, Crêtets 75.
 — Eugène, commis, Nord 189.
 — Jac., empl. bque, Léop.-Rob. 64.
 — Jeanne, mén., Parc 75.
 — Max, commis, Doubs 73.
 Fivaz, Alb., commis, F.-Courv. 31.
 — Chs-Ed., méc., Dd-P.-Bourq. 5.
 — Chs, mécan., Tunnels 22.
 — Henriette, coutur., Tunnels 22.
 — Marg., commis, Puits 4.
 Fivian, Albert, boul., Promen. 19.
 — Ern., boul., Numa-Droz 157.
 Flajoulot, Eug. Vve, mén., Env. 10.
 — Gges, boucher, Rocher 14.
 — Jeanne, commis, Epargne 8.
 — Julia, mén., Epargne 8.
 Fleck, Chs, régl., Croix-Fédérale 2.
 Fleischmann, Alb., méc., T.-Allem. 71
 — Christ., boulanger, Côte 9.
 — Christ. fils, boulanger, Côte 9.
 — Ern., coiff. dames, r. Neuve 4.
 magasin, Neuve 8.
 Fleury, Abel, man., Industrie 6.
 — Angèle, ass. pharm., Commer. 53.
 — Ant., ingén., Numa-Droz 167.
 — Chs, remonteur, Côte 12.
 — Jos., serrurier, Crêt 24.
 — Léon, remont, Pont 19.
 — Onésime, horl., Gl Dufour 10.
 — Onésime, monteur, Ravin 11.
 — Paul, assort., Nord 39.
 — Pierre, employé, Nord 41.
 — Pierre, mécan., Est 18.
 — Rog., ach., Gén. Dufour 10.
 — Ruth, ménagère, Terreaux 11.
 — Victor, man., Jaquet-Droz 27.
 Fleury, Yolande, commis, Est 18.
 — Yvonne, gouvernante, Est 18.
 Fleuti, Lina, mén., Chapelle 9.
 — Henri, colport., Promenade 6.
 — Louis, commis O.P., Grenier 32.
 Flotron, C., fab. ress., T.-Allem. 61.
 Flück, Lina Vve, mén., Doubs 71.
 Fluckiger, Alex., méc., N.-Droz 82.
 — Ali, maréchal, Gr.-Crosettes 3.
 — Chs, commis, Doubs 151.
 — Ernest, horloger, Grenier 6.
 — Eug., mécanicien, Paix 43.
 — Jean, chef équipe, N.-Droz 64.
 — Jeanne, décalq., Numa-Droz 69.
 — Lis, aide, Bd-Liberté 2.
 — Louis, remont., Manège 21.
 — Marcel, man., Cern.-Antoine 29.
 — René, horlog., Côte 7.
 — Willy, méc.-dent., Côte 7.
 Fluckiger-Schmidiger, Fritz, grav.,
 Doubs 139.
 Flühmann, Arm., bouch., Numa-
 Droz 74.
 — Blurette, lapid., Paix 135.
 — Chs, manœuvre, Fleurs 5.
 — Fréd., concierge, Paix 135.
 — Hélène, fin. boîtes, Paix 135.
 — Ida Vve, Combettes 2.
 — Jeanne, o. ress., Promenad. 10.
 Flunser, Btha, journ., H.-de-Ville 56-
 Flury, Hélène, commis, Charrière. 22.
 — Jos., Charrière 22.
 — Pierre, ass., Charrière 22.
 Flury-Bucher, Suz., Vve, doreuse,
 Paix 75.
 Flütsch, Eug., tapiss., Crêtets 109 a.
 F. O. M. H., Syndicat, Parc 73.
 Fontana, And., entr., Jb Brandt 55.
 — Ctine, commis, Commerce 105.

- Fontana, Enrica, vend., Comm. 105.
 — Guido, maçon, Envers 14.
 — Maria, Vve, Commerce 105.
 — Maria, commis, Commerce 95.
 Foppöli, Gasp., électr., Indust. 10.
 — Jeanne, vend., 12 Septembre 6.
 — Pierre, méc., D. Septemb. 6.
 Forchelet, Mina, mén., 1er-Mars 12b
 Forestier, Alfred, m. boulanger,
 Daniel-Jean-Richard 27
 Foretay, Chs, gen., Promenade 3.
 Forget, Mina, Vve, L.-Robert 130.
 — Paul, rem., Lpd. Robert 130.
 Forrer, Benjam., commis, Numa-
 Droz 159.
 — Caroline, journ., Progrès 36.
 Forrer-Martin, Benj., caiss., Numa-
 Droz 159.
 Forster, Edw., tech. rad., N.-Droz 167
 Fournier, Alb., boul., S.-Mairet 3.
 Foyer pr jeunes filles, Balance 10a.
 Franc, Ele, peint. bât. H.-de-Vil. 7b.
 — Jeanne, inst., T. Allem. 75.
 — Paul, rem., Tple-Allemand 75.
 — Pauline, aciers, Tple-Allem. 75.
 Francescoli, C., peintre, Fleurs 32.
 — Hermine Vve, mén., T.-Allem. 13.
 Franchillon, Ls, commis C. F. F.,
 Léopold-Robert 58.
 Francione, Ang., men., Indust. 10.
 Franck, Elise, ménag., Progrès 5.
 — Emma, aide, Bel-Air 12.
 — Gges, doct.-médec., Paix 11.
 — Marcel, brac., Concorde 5.
 Frandelle, Eug., fourn. d'horlog.,
 Paix 13.
 Franel, Ele, représ., Serre 98.
 — Jules-C., mécan., Charrière 15.
 Frangi, Alice, spir., Charrière 13a.
 — Fçois, m. maçon, Terreaux 11.
 — Jean, man., Nord 9.
 — Jeanne Vve, ménag., Nord 9.
 — Laure, cadrans, Nord 9.
 — Pierre, Nord 9.
 Frantz, Anna, ménag., Chasseron 5.
 — Art., boitier, Bulles 1.
 — Emile, charp., Promenade 32.
 — Ernest, man., Couvent 28.
 — Fritz, boitier, Envers 26.
 — Laure, ménag., H.-de-Ville 40a.
 Franz, Arth., restaur., Parc 15.
 — Chs, tourn. boit., Chasseral 92.
 — Constance Vve, Numa-Droz 8a.
 — Edm., limonadier, Ronde 6.
 — Hélène, Commerce 79.
 — Madel., journ., Hôtel-de-Ville 23.
 — Mthe Vve, mén., T.-Allem. 85.
 — Nelly, ouv. fabr., Charrière 27.
 — Paul, techn., Commerce 79.
 Fraschina, Gius., peint., Manège 19
 Frascotti, And., peint., Balance 12.
 — Augusta, Vve, Fleurs 14.
 — Gaudence, peintre, N.-Droz 45.
 Frasse, Adr., commis, Jb-Bdt 84.
 — Gilb., ébén., D.-JeanRich. 41.
 — Mcel, man. C. F. F., Nord 171.
 Frauchiger, Arm., commis, Parc 89.
 Frei, Edouard, grav., Signal 8.
 — Ed., commis, Tourelles 33.
 — Henri, menuis., Cure 7.
 — Jeanne, commis, Cure 7.
 — Léa, ménag., Doubs 139.
 — Léonie, ébauches, Avt Bille 12.
 — Marceline, commis, Cure 7.
 — Marie-Lse, commis, Cure 7.
 — Mathilde, o. radium, Parc 66.
 — Nadine, ouv. fabr., Pont 36.
 — Solange, régl., Tourelles 33.

BRUNSCHWYLER & Cie, Installations sanitaires

- Frei & Wintsch, m. graveur, Signal 8.
 Freiburghaus, Ad., pav., Hôtel-de-Ville 21.
 — Hans, appar., Fleurs 2.
 — Jean, appareilleur, Fleurs 2.
 — Rosina Vve, Fleurs 2.
 — Victor, élect. S. I., Fleurs 24.
 Freitag, Alfr., boîtier, Av.-Bille 12.
 — Aloïs, mécan., A.-M. Piaget 47.
 — Angèle, aide, A.-M.-Piaget 47.
 — Anna, commis, A.-M. Piag. 47.
 — Berthe Vve, Côte 10.
 — Emile, café-br., H.-de-Ville 1.
 — Ele, méc., H.-de-Ville 1.
 — Gges, commis, N.-Droz 2a.
 — Hélène, mén., H.-de-Ville 1.
 — Henri, mécan., A.-M.-Piag. 47.
 — Jean, fais. étamp., Côte 9.
 — Ottilia, mén., Avoc.-Bille 12.
 — Pierre, charp., Charrière 62.
 Frêne, Ace, commis, Commerce 99.
 — Rémy, bijout., A.-M.-Piaget 21
 Frésard, Alfr., horl., J.-Brandt 82.
 — Gilbert, élect., Jb-Brandt 82.
 — Léon, restaur., Bel-Air 51.
 — Léonie Vve, vend., T.-Allem. 13.
 — Pierre, commis, Jb-Brandt 82.
 Frey, Aimé, rhabill., Sorbiers 21.
 — Alex., concierge, Marché 18.
 — Arth., md-tailleur, Envers 32.
 — Blanche, cadr., Pont 34.
 — Chs, voyag., Pont 34.
 — Fanny, commis poste, Parc 14.
 — Fritz, man., A.-M.-Piaget 28.
 — Gaston, manœuvre, Parc 112.
 — Gges, commis, Progrès 141.
 — Gottl., ébén., Collège 4.
 — Hélène, employée, Pont 32a.
 — Henri-Pl, emboîteur, Paix 125.
 Frey, Ida Vve, mén., Sorbiers 21.
 — Jean, Vve, s. prof., Parc 14.
 — Jeanne, polisseuse, Pont 32a.
 — Jules, représentant, Serre 75.
 — Laure, nickeleuse, Marché 18.
 — Lina, ménag., Di-J.-Richard 41.
 — Louis, remont., Foulets 14.
 — Louis, facteur, Pont 32a.
 — Marcel, encais. S. I., Répub. 13.
 — Paul, emballeur, Parc 112.
 — Rose, nickel., Pont 32a.
 — Théoph., ébén., 1er-Mars 6.
 Frey-Gerl, Anna, gér., D.-J.Rich. 41.
 Frickart, Ele, fab. ress., Bel Air 20.
 — Chs, chauff. us. gaz, Bulles 39.
 — Chs, fils, Bulles 39.
 — Ed., bûcheron, Convers 3.
 — Ele, man. C. F. F., Puits 25.
 — Ls, domest., Di-J.-Richard 41.
 — Rod., boulang., Puits 18.
 Fridelance, Arth., grav., Tourel. 33.
 — Fern., échapp., Tourelles 33.
 — Henri, échapp., Doubs 133.
 Frieden, Fritz, chef cuis., Serre 27.
 — Hedwige, taill., Serre 27.
 Friedli, Jos., typo., Commerce 105.
 — Samuel, doreur, Serre 96.
 Friedlin, Emma, ajust., Paix 57.
 Frigeri, Marcel, aide, Manège 19.
 — Pietro, gyp., Tple-Allem. 103.
 Frigerio, Eliseo, taill. et épicerie, Fritz-Courvoisier 38.
 Froidevaux, Abel, horlog., Hôtel-de-Ville 38.
 — Alb., fournit., Combettes 2.
 — Alf., ébén., Charrière 5.
 — Alfred, achev., Numa-Droz 126.
 — Ali, commiss., Nord 173.
 — Alice, ébauch., r. Neuve 5.

- Froidevaux, Alice, poliss., Fleurs 3.
 — Alice, poliss., Nord 155
 — Ami, man. bâtim., Progrès 10.
 — André, tourn. btes, Manège 14.
 — Ant., man., Parc 92.
 — Antoinette, ménag., Ronde 19.
 — Arth., boîtier, Terreaux 12.
 — Antoinette, Ronde 19.
 — Arth., domest., Industrie 17.
 — Aug., boîtier, Di-J.Richard 31.
 — Bernardette, ébauch., J-Droz 29.
 — Bthe, horl., Serre 41.
 — Brigitte, régl., Ravin 9.
 — Camille, boîtier, Granges 9.
 — Célien, magas., Parc 30.
 — Chs, ach. boîtes, Paix 57.
 — Chs, fils, Paix 57.
 — Chs, menuisier, Progrès 149.
 — Edm., fab. boît., Ravin 9.
 — Edm., man., H.-de-Ville 38.
 — Edm., chrom., Progrès 3.
 — Ele, repass., Fleurs 26.
 — Emma, ébauches, Paix 57.
 — Ernest, man., Ronde 13.
 — Ernest, remont., N.-Droz 14a.
 — Eug., ébauches, Jaq.-Droz 30.
 — Félix, remont., L.-Robert 88a.
 — Fcis, horlog., Ph.-H.-Matth. 17.
 — Gabrielle, cout., H.-de-Ville 38.
 — Gges, man., Nord 191.
 — Gges, nickel., Progrès 15.
 — Germain, fabr. horlog., David-Pierre-Bourquin 19.
 — Hri, peintre, Bd de la Liberté 2.
 — Hri, fournit., Cernil Antoine 23.
 — Henri, horlog., Fr.-Courv. 21
 — Hulda, mén., Recrètes 25.
 — Ida, ménag., Progrès 17.
 — Irma, cadrans, Numa-Droz 37.
 — Irma, journal., Numa-Droz 37.
 — Jean, Recrètes 25.
 — John, peint.-décor., Industrie 30.
 — Joseph, domest., Ronde 13.
 — Jules, boîtier, Ravin 9.
 — Julien, commis, Parc 132.
 — Léon, s. assort., Manège 14.
 — Léonie Vve, mén., D.-J.Rich. 31.
 — Marg., cadr., Tple-Allemand 71.
 — Marcel, remont., Buissons 11.
 — Maria, journal., N-Droz 103.
 — Marie, sertiss., N.-Droz 160.
 — Marie Vve, ménag., Pont 19.
 — Mathilde, poliss., Manège 14.
 — Oct., commis, Pont 6.
 — Olga, régleuse, Nord 59.
 — Paul, remont., Progrès 105.
 — Paul, concierge, Progrès 17a.
 — Paul, fournit., Numa-Droz 185.
 — Pierre, horlog., Recrètes 25.
 — Pierre, boît., Jb-Brandt 4.
 — Pierre, commerç., Serre 41.
 — René, nick., Léop.-Robert 88a.
 — Rob., ach. boîtes, Ravin 9.
 — Rob., remont., Numa-Droz 53.
 — Roger, remont., Numa-Droz 160.
 — Rosa, blanchiss., Progrès 10.
 — Rosa, ouvr. brac., Nord 157.
 — Thérésine, mén., Nord 171.
 — Tomalie, ménag., Pont 6.
 — Urbain, remont., Ronde 19.
 Frossard, André, Cheminots 25.
 — Antoinette, o. fab., N.-Droz 171.
 — Aug., grav., Numa-Droz 171.
 — Denis, décoll., Numa-Droz 171.
 — Gges, ach. éch., N.-Droz 171.
 — Julie, ménag., Parc 31bis.
 — Léon, remont., Ph.H.-Matth. 5.
 — Léon, remont., Parc 78bis.
 — René, guilloch., N.-Droz 171.
 Früh, Edith, commis, L.-Robert 84.

BRUNSCHWYLER & Cie, Cuisinières à gaz

- Früh, Fritz, mécan., Léop.-Rob. 84.
 — Fritz, gainier, Ld-Robert 84.
 Frund, Alf., méc., Cr.-du-Loche 66.
 — Emile, manœuvre, Serre 15.
 — Jeanne, o. fabr., Charrière 57.
 — Laure, Vve, Charrière 57.
 — Laure, cadr., N.-Droz 11.
 — Léon, porteur, C.-du-Loche 37.
 — Madel., o. cadrans, N.-Droz 11.
 — Xavier, Numa-Droz 11.
- Frutiger, Jean, peintre-décorat., Charrière 3.
 — Angéline Vve, mén., Parc 9bis.
 — Mthe-Lse, sert., Sombaille 4a.
- Frutschi, Arn., v. m., St.-Mollond. 16
 — Abraham, agric., Valanvron 29.
 — Charles, bûcher., Crêt 16.
 — Chs, empl. C. F. F., Convers 5.
 — Ed., agric., Valanvron 29.
 — Frida-Bertha, Valanvron 20.
 — Fritz, mécan., Agassiz 5.
 — Jean-Ls, dom., Valanvron 29.
 — Jeanne, journal., Cure 5.
 — Louise, ménag., Collège 5.
 — Louis, fermier, Eplat j. 86.
 — Lucie, mén., pl. Hôt.-de-Ville 5.
- Fruttiger, A., boucl.-ferm., Serre 28.
 — Ele, boîtier, Serre 16.
- Fuchot, Lucien, grav., Progrès 39.
 — Lucienne, décalq., Progrès 39.
- Fuchs, Achille, café, Serre 12.
 — Berthe, commis, Hôt.-de-V. 5.
 — Jeffreys, horl., Gibraltar 5.
 — Maurice, mont., Parc 43.
 — Pierre, mécan., Parc 92.
 — Roger, échapp., Gibraltar 5.
- Fueg, Louise Vve, Gibraltar 2.
 — Maurice, rem., Ph.-H. Matthey 2.
 — René, remont., T.-Allem. 103.
- Führer, Ls, gén. d'usine, Doubs 7.
 Fuhrmann, Herm., ferbl., Collège 10.
 Fuog-Wægeli, Emma Vve, Place de l'Hôtel-de-Ville 6.
 Furer, Arm., commis, Place Hôt.-de-Ville 2.
 — Edgar, domest., Reprises 8.
 — Genev., Pl. Hôt.-de-Ville 2.
 — Mcel, commiss, Reprises 8.
 — Oscar, empl. gaz, Terreaux 27.
 — Roger, manœuvr., Reprises 8.
- Furlenmeier, Chs, adouc., Numa-Droz 167.
 — Henri, Serre 61.
 — John, employé drog., Parc 52.
 — Maria, poliss., Serre 61.
- Furno, Emilia, mén., Doubs 5.
 — Irène, music., Doubs 5.
- Furrer, And., cam., Charrière 44.
- Furst, Albert. man., Paix 87
 — Jean, ferblant., N.-Droz 167.
 — Madel. Vve, mén., Bel-Air 12.
 — Walt, empl. C. F. F., Rocher 21.
- Furter, Chs, compt., Recrètes 16.
 — Gérold, ing., Jacob-Brandt 59.
- Fusier, Ls, remont., Promenade 19.
 — Rose, ébauches, Nord 31.

G

- Gaberel, Clém., ménag., Nord 175.
 — Fritz, remont., Fleurs 15.
 — Germaine, éb., L.-Robert 100.
 — Jeanne, o./assort., Cure 7.
 — Laure, rep. horl., T. Allem. 109.
 — Lina, journ., Paix 79.
 — Louise Vve, mén., Progrès 135.
 — Pâquerette, commis, Nord 175.

- Gabriel, André, employé C. F. F. Nord 161.
- Gabus, Alice, aide, Arbres 41.
 — Bernard, empl., Grenier 7.
 — Chs, typog., Tête de Ran 19.
 — Charles, cafet., Parc 84.
 — Ed, remont., Hirondelles 12.
 — Gges, repr. aliment., Doubs 31.
 — Jeanne, s. prof., Tête-de-Ran 19.
 — Louis, Hirondelles 12.
- Gabus-Mojon, Ida Vve, Doubs 31.
- Gaccon, Léopold, Sombaille 2.
- Gachnang, Ern., s.-chef dépôt Collège 43.
- Gacon, André, tourn.-btes, Parc 79.
 — Emile, dégross., Parc 79.
 — Gges, bijout., Progrès 57.
 — Ges, grav., Commerce 105.
 — René, sertiss., Commerce 105.
- Gacond, Wm, forain, Terreaux 18.
- Gafner, Btha, régl., Sombaille 4.
 — Hri, boîtier, Commerce 57.
 — Otto, m. bouch., Grenier 36.
 — Rob., prof. éc. d'horl., Nord 208.
 — Robert, rédact., N. Droz 185.
- Gagliardi, Car, vend., Charrière 3.
 — Franç., maçon, Charrière 3.
 — Jos., bijoutier, Charrière 3.
 — Ls, md lég., Tple-Allemand 1.
 — Paul, entrepr., Charrière 3.
- Gagnebin, Ach. fils, fab. d'horl., Tourelles 27.
 — Adèle, ménag., Paix 85.
 — Bertha Vve, mén., Serre 4.
 — Bertha, ménag., J.-Droz 18.
 — Betty, ébauch., N.-Droz 124.
 — Chs, man., Léop.-Robert 106.
 — Edith, horl., Gén.-Herzog 20.
 — Ed., prof. école d'horlogerie, Premier Août 3.
- Gagnebin, Ida Vve, N.-Droz 124.
 — Jules, man., Fleurs 32.
 — Jules, menuisier, Parc 9.
 — Julie, Vve, ménag., Doubs 69.
 — Laure, mén., Tourelles 27.
 — Léon, remont., Cheminots 1.
 — Léon, empl. four., Charr. 64.
 — Marie, d. magas., Doubs 5.
 — Marie Vve, A.-M.-Piaget 7.
 — Nelly, empl. bur., N.-Droz 124.
 — Paul, mécanic., Retraite 14.
 — Rach., o. rad., Tple-Allem. 71.
 — Walther, pos. cad., Cr.-Rossel 9.
- Gaiffe, Alb., serrur., Granges 14.
 — Chs, peintre, Sophie-Mairet 10.
 — Nelly, o. fabr., Granges 14.
 — Roger, m. couvreur, Parc 67.
- Gaillard, Rose, Vve, Nord 87.
- Gaillard-Denni, Louis, verr. de m., Serre 20.
- Gaille, Louis, f. boît., Concorde 3.
- Galéazzi, Jean, menuis., Est 20, atelier Rocher 20a.
 — Marg., commis, Est 20.
 — Marthe, ménag., Balance 6a.
- Gall, Ad., adm. post., Tourelles 9.
 — Marg., inst., Tourelles 9.
- Galland, F., boît., P.-H.-Matth. 25.
- Gallay, André, spéc., lith., Parc 147.
- Gallet, Léon, f. horl., D.-P. Bour. 55.
 — & Co, fab. horl., L.-Rob. 66.
- Gallet-Courvoisier, Ges, fab. horl., Dd Bourquin 55.
- Galley, Honoré, o. C.F.F. Envers 34.
- Galli, Olga, horl., Ld-Robert 6.
- Galotti, Antoin., mén., Collège 8.
 — Germaine, commis, Collège 8.
 — Lucien, peint., Fr.-Courvois. 36.
 — Madeleine, commis, Collège 8.

BRUNSCHWYLER & Cie, Buanderies complètes

- Gamba, Fréd., man., Fleurs 13.
— Fréd., cadr., Fleurs 13.
- Gammenthaler, Adolphe, remont.,
Doubs 161.
- Gander-Pittet, Henriette, Vve
Place d'Armes 3.
- Ganguillet, Fern., boît., Nord 167.
— Lylianne, pos. rad., Doubs 97.
— Marie Vve, Doubs 97.
— Marie, Vve, Pont 15.
— Paul, nickel., Serre 67.
— Pierre, appar., Moulins 22.
— Roger, manœuvre, Pont 13.
- Ganière, Andrée, commis, Jacob-
Brandt 6.
- Gare des voyageurs, Ch. de f. 6.
Gare de l'Est, Crêt 31.
Gare du Grenier, Repos 17.
- Garnache, Pl, gaïn., Terreaux 20.
— Louise, tailleuse, Terreaux 20.
— Marg., d. mag., Terreaux 20.
- Garrand, Ern., taill., Balance 2.
Gaschen, Marc, fact., Doubs 7.
Gass, Alb., rentier, Progrès 15.
Gasser, Mcel, coiff., T.-Allem 89.
— Emma Vve, Industrie 20.
— Ulysse, remonteur, Progrès 99.
- Gatolliat, Adrien, typogr., Com-
merce 105.
— Emile, nickel., Commerce 101.
- Gattoni, Michel, gyps., J.-Droz 6a.
— Marg., ménag., Jaq.-Droz 6a.
- Gauchat, Frida, nickel., Paix 59.
- Gaudin, Julia, mén., Puits 29.
— Jules, camionn., T.-Allem. 109.
— Francis, commis, Puits 29.
- Gaufroid, Ach., s. ass., Chapelle 5.
- Gaume, Btha, calibr., Paix 111.
— Henri, boîtier, Ld-Robert 10.
- Gauthey, Maurice, négoc. fleurs,
République 9.
- Gauthier, Chs, man., 1er Août 13.
— Edm., emb., N.-Droz 127.
— Marg., repass., Paix 61.
- Gavazzoli, Fde, ébauch., Nord 155
— Henri, manœuvre, Nord 155.
— Louise, ménag., Nord 155.
— Rachel Vve, coutur., Paix 74.
- Gaviglio, Vinc., cord., L.-Rob. 19a.
- Gavillet, Den., commis, Paix 109.
- Gehr, Henri, brass., Parc 87.
— Rosa, ouvr. cadr., Paix 5.
— Willy, coiffeur, Parc 87.
- Gehri, Marie, mén., Fr.-Courv. 29.
- Gehrig, F., couvr., XII Septemb. 6.
— Gges, découp., Combettes 2.
— Paul, commiss., Tple-Allem. 13.
- Gehring, Val., cart., b. d. Liberté 2.
- Geiser, Ami, chauff., L.-Robert 80.
— Agathe, nickel., Parc 100.
— Albert, Doubs 135.
— Arm., chauff., Pont 36.
— Blurette, régl., Tunnels 6.
— Daniel, agriculteur, Bulles 9.
— David, agricult., Arbres 37.
— Ele, fab. ressorts, Tuilerie 42.
— Emile, remont., Doubs 127.
— Esther, pointill., Bulles 1a.
— Fritz, libraire, Balance 16.
— Georges, Combe-Grieurin 31.
— Gilb., fab. ress., Tunnels 6.
— Henriette, cadr., Parc 100.

- Geiser, Herm., dom., Gr.-Croset. 24.
 — Isaac, m. boucher, Succès 1.
 — Jean, repass., Hôt.-de-Ville 9a.
 — Jean-Louis, Arbres 37.
 — Jeanne Vve, Tunnels 6.
 — Jeanne, Numa-Droz 167.
 — Jules, empl. post., Côte 7.
 — Jules-Aug., commis, Côte 7.
 — Laure, poliss., Loge 6.
 — Léon, concierge, Serre 23.
 — Lina, ménag., Parc 100.
 — Louis, négoc., Numa-Droz 74.
 — Louis, domest., Numa-Droz 74.
 — Ls-Ern., laitier, Collège 17.
 — Louise, couturière, Côte 7.
 — Louise, aide, Joux-Perret 7.
 — Marg., cadrans, Crêt 12.
 — Marie Vve, Hôt.-de-Ville 29.
 — Otto, scieur, Sombaille 34.
 — René, fabr. ress., Doubs 75.
 — Suzanne, ménag., Côte 9.
 — Suzanne, ménagère, Crêt 12.
 — Walt, agric., Joux-Perret 7.
 — William, négociant., Jura 2.
 — William, man., Charrière 4.
- Geissbuhler, Alph., émailleur,
 Numa-Droz 129.
- Geissler, Alb., dom., P.-Croset. 11
- Geissmann, Rosa, caissière,
 Daniel Jeanrichard 23.
- Gelbfisch, Sam., repr., Succès 9.
- Gendarmerie, Promenade 20.
- Gendre, Ami, pivot., Paix 39.
 — Marthe, mén., Nord 153.
 — Pierre, commis, Agassiz 7.
- Gendre-Vuille, Albert, échappem.,
 Nord 149.
- Gendroz, Ele, ouv. cadr., Chemi-
 nots 26.
 — Henri, man., Cheminots 26.
- Gendroz, Henriette, o. cadrans,
 Cheminots 26.
 — Marie, aig., Cheminots 26.
 — Math., o. cadr., Cheminots 26.
- Genier, Fern., man., H.-de-Ville 38.
 — Lina Vve, ménag., Serre 2.
 — Louis, domest., Pont 34.
 — Violette, journ., Serre 2.
- Genin, Adonis, emp., Progrès 14.
 — Simone, o. ressorts, Progrès 14.
- Genne, Gast., aide laborat., Pro-
 menade 17.
- Genova, Jeanne, coutur., Pont 6.
- Genret, Chs, typogr., Crêtets 79.
 — Fanny Vve, repass., Serre 17.
 — Yvonne, horlog., Serre 17.
- Gentil, Alph., terr., Progrès 97a.
 — Alph., tapissier, Puits 9.
 — Alph., horl., chem. Tunnels 6.
 — Alex., remont., Rocher 21.
 — André, commiss., Doubs 139.
 — André, pâtissier, Puits 20.
 — Arn., poliss. b. or, Fiaz 5.
 — Arn., instit., Winkelried 33.
 — Arn., soud. assort., Collège 15.
 — Edmond, boul., H.-de-Ville 5.
 — Elise, conc., Rocher 21.
 — Emile, Collège 15.
 — Gges, ressorts, Collège 10.
 — Georgette, mén., Collège 15.
 — Gust., chauff., Doubs 139.
 — Gust., commis, Nord 189.
 — Henri, graveur, Puits 20.
 — Jules, rem., Pestalozzi 2.
 — Laure Vve, Numa-Droz 88.
 — Léon, rem., Numa Droz 137.
 — Louis, manœuvre, Collège 15.
 — Madeleine, finiss., Rocher 21.
 — Madeleine, téléph., Serre 18.
 — Marcel, entrepr., Puits 29.

- Gentil, Numa, man., Chapelle 12.
 — Pierre, commis, Parc 132.
 — Roger, manœuvre, Collège 15.
 — Théoph., commis, Côte 18.
 — Violette, mén., Collège 17.
 — Yvonne, émaill., Doubs 139.
 — Zélim, émaill., Doubs 139.
- Gentil-Bandelier, Vital, décorat.,
 Rocher 21.
- Genzoni, Célest., prim., Versoix 7bis
 — Jacq., m. prim., D.-J.-Richard 41.
- George, Aline, aiguilles, Nord 27.
 — André, commis, Parc 22.
 — Bernadette, mén., N.-Droz 94.
 — Joseph, man., Ronde 15.
 — Henri, guill., Parc 22.
 — Marcel, remont., Doubs 117.
 — Marg., assort., Numa-Droz 94.
 — Nelly, régl., Parc 22.
 — Paul, voyag., Tête-de-Ran 21.
- Gérance des bâtiments commun.,
 Marché 18.
- Gerber, Ach., cant., Epl.-Jnes 28.
 — Ada, Vve, Industrie 7.
 — Adeline, mén., Puits 15.
 — Albert, boît., Progrès 121.
 — Alb., médecin, L.-Robert 30.
 — Alb., agric., Pet. Crosettes 13.
 — Alf., menuis., Pr.-Mars 16b.
 — Alf., ressorts, Nord 39.
 — Alice, ménag., Gdes Crosettes 9.
 — Anna, ménag., Nord 39.
 — Arm., commis, Progrès 59.
 — Arnold, rédacteur, Moulins 7.
 — Arn., aide, Reprises 3.
 — Bertha, s. prof., Serre 56.
 — Caroline Vve, Balance 10a.
 — Christ, aide, Epl.-Grises 18.
 — Clara, tailleuse, Arbres 41.
 — Edouard, typog., Locle 20.
- Gerber, Ed., agric., Gdes-Cros. 9.
 — Ed., voyag., 1er-Mars 6.
 — Elise, ménag., Buissons 13.
 — Emile, pend., Ld-Robert 128.
 — Emile, man., Gibraltar 11.
 — Fritz, mécan., Promenade 12a.
 — Gges, achev., Nord 170.
 — Hélène, aide, Reprises 3.
 — Henri, fond., Marché 2.
 — Hri, chauff., Fr.-Courvoisier 43.
 — Hri, commis, Cbe-Grieurin 49.
 — Hri, man., Fritz-Courvoisier 64.
 — Henri, agr., Gdes-Crosettes 9.
 — Ida, coutur., G.-Crosettes 9.
 — Jacob, conc., Parc 91.
 — Jämes, o. ress., N.-Droz 20.
 — Jean-Ls, domest., Ptes-Cros. 13.
 — Jeanne, aide, Reprises 3.
 — Jeanne, diaconn., Arbres 41.
 — Jules, agric., Gdes-Crosett. 32.
 — Léa, aide, Reprises 3.
 — Lina, dépos. postal, Côtes-du-
 Doubs 18.
 — Louis, agriculteur, Reprises 3.
 — Louisa, émaill., Jb-Brandt 4.
 — Lydia, commis, Epl.-Jaunes 28.
 — Mrie-Mad.Vve, Cern.-Antoine 5.
 — Mina, cadr., Pass. Gibralt. 2a.
 — Otto, camionn., Crétêts 117.
 — Paul, agric., Gdes Crosettes 9.
 — Paul, graveur, Parc 1.
 — Paul, mécan., Parc 1.
 — Rachel Vve, mén., Balance 14.
 — René, remont., Paix 129.
 — Rose, ménag., A.-M. Piaget 28.
 — Rosina, Reprises 2.
 — Rosina, vend., Sombaille 4a.
 — Tell, pâtiss., Ctes-du-DBs 18.
 — Ulysse, agric., Jx-Perret 32.
 — Ulysse, agricult., Reprises 3.
 — Walt., commis, T.-de-Ran 21.

- Gerber, Walter, aide, Bulles 12.
— Willy, commis, Tourelles 1.
- Germann, Alice, Doubs 75.
— Emile, commis, Tourelles 7.
— Walth., commis, C.-Antoine 21.
- Germond, Maurice, empl. assur., Nord 185.
- Gertsch, Alf., peintre, Parc 67.
— Ad., nickel., Parc 51a.
— Esther Vve, ménag., Nord 129.
— Eug., facteur, Nord 184.
— Fritz, manœuvre, Est 28.
— Fréd., dom., Jardinets 1.
— Jean, tonnelier, Parc 51a.
— Jules, coiff., r. Neuve 10.
— Marg., mén., Sombaille 4.
— Paul, ferm., q. des Bulles 20.
- Gervasio, Jos., vins, J.-Droz 60.
— Irène, ménag., Ld-Robert 26.
— Marina, commis, Ld-Robert 90.
- Gessler, Willy, commis, Parc 151.
- Gête, Alvina, aide, Progrès 113.
— Célien, boîtier, T.-Allemand 99.
— Juliette, ébauches, Progrès 113.
— Louise, repasseuse, Paix 71.
- Gex, Adeline, mén., Industrie 17.
— Aug., nickel., Industrie 23.
— Augusta, ouv. ébauch., Ind. 17.
— Lucien, o. cadr., Industrie 23.
— Marcel, man., Charrière 5.
— Roger, man., Industrie 23.
- Gex-Muller, Mart., taill., N. Dr. 108.
- Gfeller, Ele, scieur, Champs 19.
- Ghizzi, Rob., éch., Nma-Droz 147.
— Agathe, commis, Numa-Droz 147
- Giacomini, Alb., man., Nord 175.
— Gges, man., Hôt.-de-Ville 31.
— Hri, commiss., Fritz-Courv. 21.
— Ida, coutur., Hôt.-de-Ville 38.
- Giacomini, Jean, mineur, Hôt.-de-Ville 38.
- Giaj-Minietti, Emma, Vve, café-brass., D.-JeanRichard 18.
— Henriette, DI-Jeanrichard 18.
- Giancotti, Jacqueline, ménag., Ld Robert 30a.
- Gianinazzi, Ach., man., Paix 79.
- Gianola, Elvina, mén., N.-Droz 21
— G., emp. C.F.F., N.-Droz 21.
— Jean, agent assur., L.-Rob. 35.
- Giauque, Arth., grav., N.-Droz 112.
— Charles, commis, Succès 27.
— Ele, m. grav., Parc 64.
— Marcel, remont., Parc 64.
- Giauque-Lehmann, Cam., m. grav., Numa Droz 173.
- Gibellini, Roméo, ébén., Pont 19.
- Giddey, Osc., o. C.F.F., Nord 159.
- Gigandet, Aug., man., Parc 98.
— Augustin, rem., Cern.-Antoin. 19.
— Gust., remont., Manège 16-18.
— Jeanne, commis, Parc 98.
— René, remont., Ravin 17.
— Valentin, doreur, Progrès 109.
- Giger, Jos., soud. ass., Agassiz 5.
— Paul, garag., C.-Antoine 21.
- Gigon, Achille, grav., Doubs 143.
— Alb., man., Fr.-Courvoisier 58a.
— Alb., magas., Parc 104.
— Alc., manœuvre, Parc 119.
— Alph., domest., Léop.-Robert 120.
— Ant., ach. boît., Combettes 2.
— Antoinette, poliss., Parc 98.
— Arn., domest., Entrepôts 18.
— Berthe, cadr., Serre 43.
— Berthe, coutur., Buissons 23.
— Brigitte, Combettes 2.
— Cécile Vve, mén., F.-Courv. 38a

BRUNSCHWYLER & Cie, Fourneaux potagers avec service d'eau chaude

- Gigon, Elisa Vve, mén., Combet. 4.
 — Elise Vve, Numa-Droz 156.
 — Emile, commis, Commerce 61
 — Eugène, camion., Envers 32.
 — Francis, remont., N.-Droz 177.
 — Gges, commiss., Charrière 82.
 — Gges, repass., Sorbiers 19.
 — Héléne, vend., T.-Allemand 17.
 — Héléne, mén., Combettes 2.
 — Hri, anneaux, Numa-Droz 2a.
 — Jules, commiss., Fr.-Courv. 25a
 — Juliette, Numa-Droz 156.
 — Laure, poliss., Buissons 23.
 — Lisa, journal., Pl.-d'Armes 1bis
 — Louise, mén., Tple-Allem. 109.
 — Marcel, boît., Nord 173.
 — Marg., aig., Numa-Droz 177.
 — Marie, commis, N.-Droz 2a.
 — Marie, ménag., N.-Droz 2a.
 — Marie-Phil., boît., Parc 15.
 — Paul, boîtier, Doubs 159.
 — Paul, man., Fritz-Courvois. 38a.
 — René, magas., Olives 2.
 — Renée, cadrans, Envers 32.
 — Roger, v. montr., N.-Droz 2a.
 — Rosa, o. cadr., Arbres 41.
 — Ulysse, cafetier, Est 22.
- Gigon-Cottier, Thérésia, ménag.,
 Doubs 47.
- Gigon-Talon, Maur., fab. horlog.
 Numa-Droz 76.
- Gilardi, Al., man., F.-Courv. 11.
 — Alfr., vann., Jaquet-Droz 50.
 — Cécile, journ., Jaq. Droz 54.
 — Gges, ferbl., Hôt.-de-Ville 38a.
 — Guill., manœuvre, Collège 52.
 — Jean, Jaquet-Droz 54.
 — Wm, manœuvre, Collège 52.
- Gilgen, Alfr., remont., Progrès 143.
 — André, horlog., Promenade 14.
- Gilgen, Cline, débris, T.Allem. 93
 — Elisa, débris, Tple-Allem. 93.
 — Jean, anneaux, Crêtets 77.
 — Marcel, assur., Place-Neuve 6.
 — Walter, commis, Crêtets 77.
- Gilibert, René, cant. C.F.F., Paix 87.
- Gili, Carlo, man., Fr.-Courvois. 31.
- Gilland, Aloïs, garde communal,
 Sophie-Mairet 1.
- Gillard, Edm., fab. verres mont.,
 Numa-Droz 84a.
 — Marie, mén., Numa-Droz 84a.
- Gilliéron, Alf., emp. C.F.F.,
 Numa Droz 109.
 — Marie, horl., DI-JeanRich. 19.
- Gindrat, Alice, mén., C.-Grieur. 49
 — Alice, coutur., Stand 12.
 — Arnold, commis mag., Serre 8.
 — Arth., rem., Numa-Droz 123.
 — Axel, terrass., Collège 22.
 — Edm., rem., Commerce 101.
 — Eric, éch., N.-Droz 115.
 — Ern., commiss., Fr.-Courv. 94.
 — Ernest, rem., Cheminots 17.
 — Fanny, rep. linge, Stand 12
 — Gges, commis, Cbe-Grieur. 49.
 — Héléne, téléph., Stand 12.
 — Hri, méc.-dentiste, Paix 39.
 — Jules, s. prof., Stand 12.
 — Lucie Vve, mén., N.-Droz 133.
 — Marc, man., Cheminots 17.
 — Pierre, agric., Cheminots 17.
 — Rosine, mén., Cbe-Grieurin 49.
 — Stella, repass., Recrètes 35.
 — Willy, remont., Nord 214.
- Gindrat-Nicolet, Camille Vve,
 Temple-Allemand 45.
- Gindrat-Ritter, J., banq. Parc 110.

- Gindraux, Chs, ann., J.-Droz 35.
 — Chs, boît., Agassiz 5.
 — Chs, manoeuvre, Fiaz 15.
 — Edm., boîtier, Agassiz 11.
 — Ggès, remont., Doubs 113.
 — Hélène, ébauches, Fiaz 15.
 — Henriette, ouv. horl., Fiaz 15.
 — Jeanne, pol. boît., Charrière 45.
 — Mad., commis, Agassiz 5.
 — Juliette, repass., Arbres 41.
 — Paul, ann., Jaquet-Droz 35.
 — Stella, ménag., Fiaz 15.
 Ginnel, Jämes, Hôtel-de-Ville 9.
 — Laure-Alice, spir., Serre 71.
 — Marie Vve, mén., Serre 71.
 Gintzburger, Fernande, s. profess.,
 Pl. Hôtel-de-Ville 5.
 Giordano, Jacques, md primeurs,
 Numa-Droz 147.
 Giovanella, Rachel, mén., Coll. 7.
 — Angelo, maçon, Collège 7.
 Giovannoni, Ami, techn., Jardin. 9.
 — Arnold, entrepr., Ormes 11,
 bureau: Léopold-Robert 66.
 — Ida, commis, Jardinets 9.
 Girard, Abraham, agric., Dbs 116.
 — Achille, décalq., Moulins 5.
 — Adèle, mén., C. Grieurin 9.
 — Adr., chauff. gaz, Industrie 3.
 — Alb., chancelier communal,
 Combe Grieurin 9.
 — Alex., rem., Commerce 95.
 — Ali, menus., Ronde 9.
 — Aline, Convers 3.
 — André, gainier, Doubs 116.
 — André, man., Banneret 2.
 — André, horlog., Crêt 20.
 — Arn., boît., Crêt-du-Loche 9.
 — Arn., rem., Nord 172.
 — Arthur, boîtier, Bel-Air 12.
 — Benj., commis, Parc 42.
 Girard, Bern., man., H.-de-Ville 55.
 — Bert-Lse, coutur., Paix 15.
 — Berthe, ménag., N.-Droz 31.
 — Cécile, ménag., N.-Droz 2a.
 — Chs, boîtier, Progrès 89b.
 — Chs, emboît., Doubs 65.
 — Chs, boît., Buissons 23.
 — Ch., emb., Agassiz 10.
 — Chs fils, achev., Agassiz 10.
 — Chs, domest., Crètets 120.
 — Chs, fotogr., Serre 27.
 — Clém., d. mag., Numa-Droz 110.
 — Conr., remont., Al.-M.-Piag. 63.
 — Edith, régl., A.-M.-Piaget 63.
 — Edith, vend., Commerce 91.
 — Elisab., instit., Eplat. grises 14.
 — Elvina Vve, Avocat-Bille 4.
 — Ele, remont., République 5.
 — Félix, charpent., Collège 20.
 — Ferd., fab. cadr., N. Droz 41.
 — Ferd., typ., Numa-Droz 41.
 — Fernand, peintre, Industrie 16.
 — Gges, gainier, H.-de-Ville 55.
 — Georg., pos. radium, Dbs 116.
 — Henri, boîtier, Ld-Robert 118.
 — Henri, manoeuvre, Serre 27.
 — Henri, limeur, Nord 175.
 — Henri, horlog., N.-Droz 109.
 — Henri, rem., Industrie 21.
 — Henri, fab. aiguilles, Stand 10.
 — Henri, horl., Ld-Robert 45.
 — Hugues, commis, N.-Droz 94.
 — Irène, Postiers 32.
 — Jean, mass.-péd., N.-Droz 94.
 — Julia, mén., Cbe-Grieurin 37.
 — Julien, not., Numa-Droz 167.
 — Léa, instit., Ph.-H.-Matt. 21.
 — Léon, fact. post., Serre 32.
 — Louis-M., man., Industrie 21.
 — Marc, remont., Tple-Allem. 85.
 — Marc, remonteur, Doubs 5.

BRUNSCHWYLER & Cie, Salles de bains complètes

- Girard, Marc, chef gare, Convers 3.
 — Marcel, o. cadrans, Progrès 79.
 — Marcel, commis, Commerce 95.
 — Marcelle, commis, Tertre 5.
 — Marg., ménag., Convers 3.
 — Marg., ménag., Fleurs 9.
 — Marg. Vve, ménag., Parc 25.
 — Marie, inst. retr. D.-P. Bourq. 13.
 — Marie Vve, mén., Concorde 5.
 — Marie-Ros., Ph.-Hri-Matt. 21.
 — Marthe, ménag., Tertre 3.
 — Math., régl., Paix 15.
 — Math., ménag., Paix 15.
 — Mina, ménag., r. Neuve 5.
 — Nancy, ménagère, Tertre 3.
 — Nelly, commis, Serre 32.
 — Nelly, dem. mag., r. Neuve 5.
 — Oscar, ag. assur., Paix 127.
 — Paul-Alc., Manège 19.
 — Pl-René, rem., T.-Allemand 77.
 — Paul, man., Industrie 26.
 — Paul, rem., République 1.
 — Ph., emp. postal, Envers 20.
 — Phil., commis, Parc 80.
 — Pierre, doreur, N.-Droz 109.
 — Pierre, remont., Parc 74.
 — René, men., Manège 19.
 — René, échapp., République 5.
 — Renée, commis, Paix 95.
 — Rose-Mar., dir. Tr. fém., D.-P. Bourquin 13.
 — Simone, Combe-Grieurin 37.
 — Suzanne, paillonn., N. Droz 41.
 — Suzanne, Numa Droz 133.
 — Tell, pivot., Agassiz 13.
 — W., rem., Al.-Marie-Piaget 19.
 — Wm, man. niell., Stand 12.
- Girard-Gallet, Const., administr., Montagne 5.
- Girard-Perregaux & Cie, Nelle S. A., fabr. horl., Serre 11 bis.
- Girardbille, Arn., méc., Indust. 10.
 — Willy, commis, Progrès 135.
- Girardbille, Willy, aide, Arbres 41.
 — Willy, Industrie 10.
- Girardclos, Edm., grav., Fleurs 10.
 — Léon, grav., Doubs 63.
- Girardet, Chs, fourr., N.-Droz 68.
 — Jeanne Vve, mén., J.-Droz 16.
 — Louis, boulang., DI-JeanRich. 29.
- Girardier, Edmond, chauff. C.F.F. Numa-Droz 149.
 — Hri, exp.-autos, A.-M.-Piag. 19.
 — Jean, chauffeur, Jaquet-Droz 6a.
 — Marcel, gde-forest, Léop.-Rob. 35
 — Mathilde, fleuriste, L.-Rob. 102.
- Girardin, Alb., négoci., Doubs 83.
 — Adèle, ménag., H.-de-Ville 7.
 — Albline, dem. mag., N.-Droz 37
 — Alcide s. prof., Entrepôts 18.
 — Alfr., retraité, Industrie 36.
 — Alph., rem., Chasseral 90.
 — André, man., Parc 8.
 — Angélie, Vve, mén., Serre 62.
 — Arm., man., 1er-Mars 15.
 — Arsène, domest., Pt.-Crossettes 10
 — Camille, nickel., 1er-Mars 15.
 — Chs, remont., Doubs 53.
 — Chs, mécan., Commerce 59.
 — Ed., domest., Fr.-Courv. 37bis.
 — Ed., remonteur, Nord 59.
 — Elisabeth Vve, Tple-Allemand 1.
 — Emélie, Vve, Progrès 103.
 — Ern., sert., Jaquet-Droz 39.
 — Eva, garde-malade, Est 22.
 — Fanny, coutur., Ld-Robert 76.
 — Flora, Vve mén., Promenade 16.
 — Gges, boîtier, D.-P.-Bourq. 21.
 — Germain, manœuvre, Est 22.
 — Germ., rem., Boucherie 6.
 — Jean, mécanicien, Nord 50.
 — Jean, mécan., Buissons 9.
 — Jeanne, dem. mag., Doubs 83.
 — Jeanne, instit., Doubs 51.

- Girardin, Jules, commis, Env. 12.
 — Jules, ressorts, Serre 6.
 — Louis, éch., Léop.-Robert 4.
 — Louis, fact. post., L.-Rob. 161.
 — Louis, commis, Doubs 53.
 — Madeleine, commis, Doubs 53.
 — Marcel, bijout., Numa-Droz 16
 — Marcel, man., Versoix 9.
 — Marcel, fais. secr., Moulins 5.
 — Marg., ménag., F.-Courv. 38a.
 — Maria, instit., Numa Droz 36.
 — Marie Vve, mén., Commerce 57.
 — Marthe, régl., Ld-Robert 76.
 — Maur., man., Prévoyance 100.
 — Mce, tapiss., H.-de-Ville 23.
 — Paul, emboît., Progrès 91.
 — Paul, pend., F. Courv. 17.
 — René, domest., Frênes 8.
 — René, nickel., Nord 175.
 — Simone, décalq., 1er-Mars 15.
 — Suzanne, téléph., Nord 153.
 — Victor, linoléums, Parc 8.
 — Wm, commis, Commerce 57.
 — Willy, horlog., Doubs 53.
 — Xavier, échapp., C.-Grieur. 33.
- Girardin-Coullery, Vve Lse, éc. part., Numa Droz 31.
- Girardin-Santschi, Pl, Vve, art. mén. Serre 66, (mén.) Doubs 83.
- Girardot, Céline, mén., Charr. 5.
 — Georges, magas., Collège 12.
- Girod, J.-G. (S. A.), horl., Jaquet-Droz 60.
 — Henriette, Dd-P.-Bourquin 7.
 — Liliane, ébauch., Progrès 105a.
- Giroud, André, élect., David-P.-Bourquin 15.
 — Berthe, diaconn., Arbres 41.
 — René, pier., Numa-Droz 185.
 — Roger, man., Progrès 68.
- Gisiger, Chs, man., Hêtres 2.
 Gisler, Btha Vve, mén., Balance 10a.
 Giudici, Carol, éb., Granges 7.
 — Louis, menus., Progrès 22.
- Glannaz, Maria, mén., Fleurs 34.
- Glanzmann, Emile, épïc., Parc 6.
 — Gottfr., p. cadr., Doubs 129.
 — Gottf., lithog., Paix 41.
 — Jules, cordonn., Promenade 7.
- Glardon, Ern., cond. C.F.F. Parc 136.
- Glasson, Arm., rem., C. Antoine 25.
 — André, sertiss., Dd-P.-Bourq. 5.
 — Gast., ess. jur., D.-P. Bourq. 5.
 — Gust., rem., Dd.-P.-Bourquin 5.
 — Henri, commis, N.-Droz 84.
 — Louis, commis, Jb-Brandt 82.
 — Mrie-Lse Vve, mén., Charrière 8.
 — Marcel, commis, David-Pierre-Bourquin 5.
 — René, mécan., Chapelle 13.
 — Yvonne, vendeuse, Signal 10.
- Glatz, Arm., retraité, Serre 99.
 — Robert, boîtier, T.-Allem. 21.
- Glatzfelder, Jos., mont., Crétêts 109.
- Glausen, Alb., ébén., Jaq.-Droz 24.
 — Ed., mécan., Cbe-Grieurin 31.
 — Louis, boucher, Industrie 23.
- Glauser, Alb., agric., Jx-Perret 26.
 — Albert, acheveur, Charrière 97.
 — Alb., mécan., Nord 197.
 — Alb., boîtier, Fr.-Courvois. 20.
 — Alb., mécan., Hôtel-de-Ville 13.
 — Alfred, boîtier, Promenade 16.
 — André, chauff., Nord 189.
 — And., restaurat., Dl-J. Rich. 23.
 — Antoinette, vend., Parc 7.
 — Arm., ress., Fritz-Courvois. 94.
 — Arn., camion., Tple-All. 99.
 — Arthur, échapp., Charrière 101.
 — Arthur, ress., Beau-Site 11.

BRUNSCHWYLER & Cie, Chauffage central

- Glauser, Btha, taill., Bas-Mons 11.
 — Charles, commis, Puits 9.
 — Cécile Vve, mén., N.-Droz 36.
 — Ed., échapp., Doubs 143.
 — Elisabeth, mén., N.-Droz 36.
 — Elisabeth, Vve, Fr.-Courv. 94.
 — Elise, Vve, Hôtel-de-Ville 13.
 — Emile, dégross., Charrière 19a.
 — Ern., horl., Rocher 20.
 — François, facteur, Paix 85.
 — Fritz, bouch., Balance 12.
 — Guill, fab. d'horl., Charr. 101.
 — Irène, aig., Fr.-Courvoisier 94.
 — Isabelle, taill., Puits 7.
 — Jules-E., agric., B.-Monsieur 11.
 — Jules-Ls, adouc., F.-Courv. 20.
 — Léon, manoeuvr., Industrie 2.
 — Louis, aide, Gde-Crosettes 36.
 — Louis, ress., Place-d'Armes 3.
 — Marie, dem. mag., N.-Droz 36.
 — Oscar, cafet., Sombaille 37.
 — Oscar, dom., Gibraltar 11.
 — Paul, domest., F.-Courvois. 20.
 — Théod., boîtier, Puits 9.
 — Wm, ag. pol., Chapelle 9.
 — Wm, boucher, Balance 12.
- Glodin, Anna, ménag., Nord 174.
- Glohr, Gottl., fonct. communal,
 David-Pierre Bourquin 3.
 — Herm., voit., Léop. Robert 11a.
 — René, chauff., Léop.-Rob. 11a.
- Gloor, Ad., boucher, Parc 88.
 — Henri, mécan., République 9.
 — Jacob, m. cord., Progrès 19.
 — Paul, Vve, pension, Serre 15.
- Glück, Anna, mén., Tourelles 15.
 — Art., commis post., Succès 25.
 — Irma, lingère, Tourelles 15.
 — John, menuis., Tourelles 15.
- Glück, Violette, spir., Tourelles 15.
 — Yvonne, spiraux, Tourelles 15.
- Gnädinger, Clara Vve, Olives 2.
- Gnægi, Alf., Fritz-Courvoisier 48,
 manège privé au No 50.
 — Bertha, mén., Fr.-Courv. 48.
 — Ern., agric., Gdes-Crosettes 42.
 — Gust., beurre, from., Serre 5bis.
- Gnecci, Sidonie, Vve, Av.Bille 12.
- Gnuva, Bern., ram., Collège 27a.
- Gobat, Ali, cafetier, Progrès 10.
 — Arthur, guilloch., Progrès 11.
 — Edmond, drog., Progrès 10.
 — Eugène, forg., Rocher 16.
 — Hri, remont., Sorbiers 21.
 — Robert, remont., Moulins 4.
 — Roger, remont., Bel-Air 8.
 — Rosa, régleuse, Numa-Droz 77.
 — Yvonne, coiff., Progrès 10.
- Gobet, Lse, comm. d'œufs, 1er
 Mars 16b.
- Gobbi, Carlo, maçon, Hôtel-de-
 Ville 54.
 — Sillo, gypseur, Dr-Kern 9.
- Godat, And., comm., N.-Droz 161.
 — André, commis, Cbe-Grieurin 47
 — Alb., mécan., Crêtets 92a.
 — Anna, o. fabr., Commerce 61.
 — Arnold, man., Ld-Robert 128.
 — Arthur, boîtier, Parc 67.
 — Béatrice, instit., A.-M.-Pgt 28.
 — Bthe, s. prof., A.-M. Piaget 28.
 — François, épïc., Numa-Droz 19.
 — Georges, remont., Ravin 7.
 — Henri, commis, Retraite 4.
 — Jos., termin., Fleurs 7.
 — Louis, bijout., Ld-Robert 59.
 — Louis, horlog., N.-Droz 113.
 — Marcel, boîtier, 1er-Mars 15.

- Godat, Marie, journ., Industrie 6.
 — Marg., ménag., Retraite 4.
 — Marthe, régl., Commerce 61.
 — Numa, domest., Progrès 11a.
 — Osw., emboît., Fleurs 12.
 — Paul, tripier, Commerce 61.
 Godon, Rosa, Vve, méc., Temple-Allemand 19.
 Göcking, Btha, ménag., Parc 75.
 Gockeler, Ele, journ., Boinod 9.
 Gökeler, Osw., voyag., Parc 50.
 Goering, Ls., Vve, fab. d'horlog., Paix 31.
 — Lily, Progrès 133.
 — Madeleine, mén., Tourelles 15.
 Gøring-Vuille, E., fab. d'horlog., Progrès 133.
 Gøtschel, Arm., techn., Parc 110.
 — Julien, commis, Parc 110.
 — Marc, fab. d'horl., Parc 110.
 Gøtschmann, Fern., guill., Parc 88.
 Gogler, Adrien, peintre, Crêtets 65.
 — Alphonse, éditeur, Parc 9ter.
 — A., Publicité, S. A., Parc 9ter.
 — Chs, ameublements, Parc 9ter, Magasin. Serre 14.
 — Fernand, commis, Parc 9bis.
 Gogniat, Alb., achev., Sorbiers 23.
 — Alexis, remont., Doubs 141.
 — Béat, décal., Moulins 5.
 — Chs, pivot., Combettes 4.
 — Const., ann., Bassets 68.
 — Emile, manœuvre, Moulins 5.
 — Jean, boîtier, Parc 74.
 — Jean, commis, Parc 74.
 — Joseph, cuvettes, Sorbiers 23.
 — Léonard, nick., Ld-Robert 110.
 — Marc, anneaux, Combettes 17.
 — Mcelle, décalq., L-Robert 110.
 — Marg., vend., Ld-Robert 56.
 Gogniat, Marg., o. ress., Bassets 68.
 — Martin, man., Ld-Robert 110.
 — Maurice, tapiss, Moulins 5.
 — Mce, serrur., Numa-Droz 106.
 — Simon, horlog., Moulins 5.
 Golay, Eva, commis, Nord 7.
 — Chs, visit., Crêt-du-Loche 32.
 — Chs fils, dom., Crêt-du-Loche 32.
 — Léon, remont., Nord 7.
 — Louis, chauff., D.-J.-Richard 37.
 — Marcel, dir. fabr., Crêtets 73.
 — Marie, taill., Crêt-du-Loche 32.
 — Paul, géom., Jacob-Brandt 57.
 — Will., doreur, Terreaux 46.
 Gonseth, Adrienne, commis, Crêt 11
 Gonset, Lse, aig., Terreaux 8.
 Gonzales, Miguel, Nord 50.
 Gogerat Ern., fab. four., Paix 33.
 — Ern. & fils, fourn. d'horlog., Progrès 133.
 — Lina, ménag., 1er Mars 12a.
 — Marie-Lse, Vve, Dl.-J.-Rich. 41.
 — Nelly, ménag., Crêtets 2.
 — Paul, fonc. cant., Hirondelles 10.
 — Raoul, fourn. d'horl., Prog. 133.
 Gosteli, And., voyag., r. Neuve 8.
 Gostely, Alb., coiff., Agassiz 14.
 — André, mécan., Aurore 9.
 — Chs, fabr. d'horl., Paix 61.
 — Emile, mécanic., Aurore 9.
 — Gaston, mécanic., Aurore 9.
 — Marcel, bijoutier, Envers 28.
 — Paul, comptable, Crêt 22.
 — Robert, mécan., Aurore 9.
 Gostely-Nydegger, Arth., chapel., Léopold Robert 8.
 Götte, Btha, mén., Ld-Robert 88.
 Gottraux, Alfr., mécan., Serre 77.

- Goumaz, Marie, blanch., Prog. 17.
 — Gges, commis, Succès 11a.
- Gouvernon, Ls, boît., Doubs 137.
- Goy, Eva, dlle magasin, Serre 1.
 — Jques, p. glaces, N.-Droz 124.
 — Lucie, ménag., N.-Droz 124.
- Gozel, Ul., chef bur., Commerc. 59.
- Graber, Alb., fonct., Al.-M.-Piag. 32
 — Adèle Vve, journ., Progrès 6.
 — Alfred, conc., Serre 85.
 — Arn., émail., Fleurs 34.
 — Bernard, margeur, Terreaux 14.
 — Chs, peintre, Est 6.
 — Chs, boucher, Commerce 120.
 — Charles, laitier, Balance 12.
 — Charles, man., Collège 20.
 — Charles, émailleur, Progrès 6.
 — Ed., m. gain., F.-Courvois. 8.
 — Elise, journalière, Progrès 99.
 — Emile, sertiss., Parc 112.
 — Emilie, spiraux, Est 6.
 — Ewald, négoc., Marché 3.
 — Gottf., man. Bassets 68.
 — Ida, régleuse, Bassets 68.
 — Julia, commis, Léop.-Rob. 18b.
 — Lina, ménag., Bas-Monsieur 16.
 — Lina, o. fab., Bas-Monsieur 16.
 — Louis, cadrans, Bassets 68.
 — Marcel, man., Hôt.-de-Ville 23.
 — Marcel, menuis., Fleurs 34.
 — Marcel, pharm., Tertre 7.
 — Nelly, vend., Est 6.
 — Numa, commiss., Bassets 68.
 — Odette, Agassiz 13.
 — Olga, tabac-cig., Ld-Robert 29.
 — Percival, boît., Parc 116.
 — Roland, insp. san., Agassiz 13.
 — Rosine, journ., Puits 29.
 — Valentine, Parc 112.
 — Walther, masseur, Parc 27.
- Graden, Marg., impr., Envers 35.
 — Rosa, Vve, Envers 35.
- Græber, Wm., rem., N.-Droz 22b.
 — Zélie Vve, Doubs 77.
- Gräbner, Ern., orf., Beau Site 7.
- Graedel, Ad., gainier, Parc 130.
 — Marie, mén., Parc 104.
 — Martha, ouv., Parc 104.
- Græf et Cie, fab. d'horl., Serre 11b.
 — Willy, fab. d'horl., Paix 3.
- Graef-Weber, Paul, fab. d'horlog.
 Serre 11 bis.
- Graenischer, Ferd., man., Numa-Droz 82.
 — Fritz, compt., Signal 10.
 — Jeanne, s. prof., Serre 6.
- Græther, Rod., m. boul., Parc 70.
- Graf, Ali, agricult., Bulles 10.
 — Alfr., empl. mag., Tple-Allem. 71.
 — Chs, méc., Comb.-Grieur. 35.
 — Chs, cafetier, Serre 7bis.
 — Charles, remont., Doubs 155.
 — Elise, Vve, mén., Parc 94.
 — Emile, agricult., Boinod 1a.
 — Ele, vannier, Léop.-Robert 56a.
 — Ernest, remont., Doubs 157.
 — Fréd., vannier, Htel-de-Ville 42.
 — Fritz, ag. sûr., H.-de-Ville 42.
 — Fritz, domestique, Bulles 10.
 — Fritz-Ele, agr., G. Crosettes 33.
 — Gaston, cordonnier, Nord 129.
 — Héléne, sertiss., Fleurs 24.
 — Henri, agric., Bulles 10.
 — Herm., bijout., Locle 22.
 — Herm., ébauches, Parc 76.
 — Herm., rest., Ld-Robert 90.
 — Jean, gend., Bas-Monsieur 22.
 — Jeanne, taill., Parc 94.

- Graf, Julie, dem. mag., Parc 94.
 — Louis, agricult., Bulles 10.
 — Louise, cuisinière, Puits 8.
 — Lucie Vve, pierr., Industrie 6.
 — Marcel, bouch., N.-Droz 133.
 — Marius, e. tram., Industr. 7.
 — Marthe, mén., G. Crosettes 33.
 — Robert, terrass., Boucherie 16.
 — Simone, régl., Tple-Allem. 71.
 — Willy, bijout., Cern.-Antoine 5.
- Gräff, Alb., secrets, Hêtres 10.
 — Marie, blanchiss., Hêtres 10.
- Graff, Hri, bouch., C.-Grieurin 43.
- Graizely, Germ., mén., B.-Gent. 15.
 — Germaine, régl., A.-M.-Piag 63.
 — Jules, com. postal, A.-M.-Piag 63
 — Marie Vve, Parc 79.
 — Yvonne, ouvr. brac., Parc 79.
- Grampa, Anna, v. journ., Parc 8.
- Gran, Maria, mén., F.-Courv. 29.
 — Suz., commis, Commerce 97.
- Grana, Humb., maç., H.-de-V. 15.
- Granata, Amédée, peintre, Parc 6.
- Grand, Adèle, mén., Balance 12a.
- Grandjean, Aimée, inst., Clémat. 12.
 — Adrien, mécan., Collège 4.
 — Aimé, étamp., Montbrillant 2.
 — Albert, commis, Chapelle 23.
 — Albert, domest., Collège 4.
 — Alfred, carrier, Nord 175.
 — Alf., commis, Numa Droz 127.
 — Arn., empl., Doubs 9.
 — Arth., cond. mach., Frênes 6.
 — Berthe, Industrie 34.
 — Camélia, aig., Nord 167.
 — Cécile, institut., Chapelle 23.
 — Cécile, ménag., Numa-Droz 73.
- Grandjean, Chs, boul., Progrès 81.
 — Chs, élect. radio, N.-Droz 114.
 — Chs-Alb., boitier, N.-Droz 51.
 — Edmond, remont., Serre 81.
 — Elisabeth, journ., Collège 4.
 — Elise, empl. téléph., Emanc. 47.
 — Ernest, rem., Clématites 12.
 — Gast, boît., Numa-Droz 122.
 — Gges, émailleur, Collège 4.
 — Georges, compt., Parc 71.
 — Hri, camionn., Léopold-Rob. 76.
 mén. Montagne 12.
 — Henri, électricien, Collège 4.
 — Ida Vve, Numa-Droz 36.
 — Jâmes, commis C. F. F., Chemin-de-Fer 6.
 — Jenny, décalq., Jaq.-Droz 12.
 — Julia Vve, journ., Envers 26.
 — Léon, ag. sûreté, pl. H.-de-Ville 2.
 — Ls, remont., Doubs 9.
 — Louis, empl. téléph., Doubs 67.
 — Lucie Vve, Numa-Droz 129.
 — Marcel, furnit., Léop.-Rob. 43.
 — Marcel, tapissier, Envers 26.
 — Marg., sertiss., Jaquet-Droz 12.
 — Marie-Lse Vve, Nord 167.
 — Marthe, empl. mag., Nord 167.
 — Marthe Vve, ménag., Parc 1.
 — Maurice, coiff., Numa-Droz 122.
 — Paul, graveur, Industrie 24
 — Rachel, ten. kiosq., Paix 47.
 — Raoul, décott., Beau-Site 23.
 — Roger, étampeur, Doubs 9.
 — Roland, Ronde 39.
 — Ul, remont., Concorde 5.
 — Victor, coiffeur, Foulets 1a.
 — William, guill., Numa-Droz 149.
 — Yvonne, commis, Serre 81.
- Grandjean-Gentil, Mathilde, art. décor., Numa-Droz 149.

BRUNSCHWYLER & Cie, Buanderies complètes

- Granger, Gges, rhab., Balance 6.
— Louise Vve, Balance 6.
- Grangier, Mthe, ling., Promen. 14.
- Grann, J., empl. post., Comm. 97.
- Gras, Roger, ach. éch., Grenier 12.
- Grasset, Hél., aig., Numa-Droz 86.
- Grathwohl, H., s. p., Charrière 62.
— Elsa, étud., Charrière 62.
- Grau, Gs, typog., Doubs 103.
— Marie, Vve, Industrie 12.
— Math., ébauch., Industrie 12.
- Graupmann, Ele, fabr. d'horlog.,
Combe-Grieurin 41.
- Grauwiler, Chs, méc., N.-Droz 14.
- Graziano, Béat., prof. ital. Parc 98
— Chs, commerc., Parc 98.
— Ernestine, institut., Parc 98.
— Félix, pharmac., Parc 98.
— Louis, droguiste, Parc 98.
- Greber, Jean, commis, Sorb. 25.
— Adèle, ménag., Buissons 1.
— Jeanne, commis, Buissons 1.
— Lucie, gde-mal., Buissons 1.
- Greffes des Tribunaux I et II,
Léopold Robert 3.
- Greiff, Chs, Vve, mén., Granges 3.
— Charles, serrurier, Ronde 21.
- Greiner, Berthe, régl., Puits 19.
— Chs, remont., Puits 19.
— Ed., emb., Puits 19.
— René, remont., Puits 19.
- Grellet, Lucie, o. fabr., Alexis-M.-
Piaget 17.
— Mad., commis, A-M-Piaget 17.
— Marcel, boît., A.-M.-Piag. 17.
- Gremaud, Mrie Vve, J.-Derr. 38a.
— Marie Vve, A.-M.-Piaget 9.
— Pierre, mécan., Nord 197.
- Grenacher, R., empl., Ep.-Grisés 14.
— Reymond, poêl.-fum., Indust. 19.
- Grendene, Joseph. Vve, Doubs 5.
- Grether, Paul, boul., Industrie 2.
- Gretillat, Alb., fab. paill., Nord 73.
— Lina, finiss. boît., Puits 9.
— Marthe, régl., Nord 73.
— Nadine, ménag., Industrie 4.
- Greub, Ad., greff. Trib., Tuiler. 32.
— Albert, voyageur, Doubs 77.
— Anna Vve, Sombaille 4a.
— Anna-Mar. Vve, G.-Crosett. 11.
— Jean, mécan., Doubs 77.
- Grevère, Jacq., fourn. d'horlog.,
Rue Neuve 8.
— René, étudiant, r. Neuve 8.
- Grévy, Marg., mén., Charrière 13.
— Paul, mécan., Charrière 13.
- Grieshaber, Chs, bij., Républiq. 7.
— Elisabeth, mén., Chasseron 5.
— Emile, mécan., Numa-Droz 16.
— Hri, architecte, Promenade 14.
— Henriette, mén., N.-Droz 22.
— Jean, étud., Promenade 14.
— Marg., commis, N.-Droz 22.
— Marie, ménag., Chasseron 5.
— Paul, commis, Parc 7.
- Griffond, Berth., taill., Progr. 79.
— Laure, mén., Progrès 79.
— Paul, m. coiff., N. Droz 47.
— Yvonne, Numa-Droz 47.
- Grimm, Bern., horl., Réformat. 19.
— Maur., horlog., Champs 17.
— Suz., ling., Réformation 19.
- Grin, Const., gend., Banneret 4.
- Grisard, Henri-Gust., horlog.,
Doubs 137.
— Louis, commis, Sorbiers 27.

- Grisel, André, techn., N.-Droz 41.
 — Andrée, horl., p. Gibraltar 2a.
 — Arn., confis., Dl-J.Richard 5.
 — Ed., o. aig., Promenade 14.
 — Emma, rentière, Parc 16.
 — Hedwige, Vve, pâtiss., Jaquet-Droz 12a., mag. Léop.-Rob. 29.
 — Henri, pension, Léop.-Rob. 25.
 — Jean, corresp., Léop.-Robert 25.
 — Ls, fab. horl., C. Grieurin 51.
 — bureau, Léopod-Robert 66.
 — LseVve, mén., pass. Gibraltar 2a.
 — Mcel, empl. tram, Bel-Air 8.
 — Marg., commis, Pass.-Gibr. 2a.
 — May, aide, pass. Gibraltar 2a.
 — Pl-Ele, commiss., N.-Droz 14.
 — Sophie, Ph.-Henri-Matthey 27.
 Grisel-Girard, Mart., cout., Px 83.
 Grob, André, typog., République 7.
 — Anna-Marie, mén., Cure 9.
 — Jean-Ant., voy., T.-Allem. 109.
 — Jean, man., Sombaille 1.
 — Walther, mécan., Paix 45.
 — Walter, commis, D.-J.-Richard 39
 Grobéty, Alb., rem., Epargne 18.
 — Eug., rem., Epargne 18.
 — Hri, cond. typogr., Progrès 89.
 — René, remont., Epargne 18.
 — Suzanne, régl., Epargne 18.
 Groëpler, Jules, phot., Parc 10.
 Grøetzinger, Fritz, manœuvre, Fr.-Courvoisier 29.
 — Henri, adouc., Puits 23.
 — Marg., mén., Fz-Courvois. 11.
 Groh, Walth., négoc., Ronde 11.
 Grom, Anna Vve, mén., N.-Droz 45.
 — Georges, commis, Doubs 63.
 Gros, Suzanne, commis, Puits 23.
 Grosbéty, Luc., élect., Comb. 15.
 — Edwige, aiguilles, Parc 23.
 Grosbéty, Henri, Combettes 15.
 — Nelly, commis, Combettes 15.
 — Schärer, Ls-E., boît., Parc 23.
 Grosclaude, Bertha Vve, Grandes Crosettes 9.
 — Berth., comm. postal, Paix 91.
 — Berthe, aide, Gdes-Crosett. 9.
 — Berth., cuisin., Sombaille 4a.
 — Chs, commis bque, N.-Droz 171.
 — Chs, man., Côtes-du-Doubs 15.
 — Ed.-Gges, remont., Paix 39.
 — Jean, commis, Paix 107.
 — Walther, commis, Gr.-Croset. 9.
 Gros-Gaudenier, Louis, horl., 1er Mars 15.
 — Simone, aide, 1er Mars 15.
 Grosjean, Alice, mén., Doubs 53.
 — Alfr., gde-front., C.-du-Dbs 16.
 — Amélie, s. prof., Pont 13.
 — André, Dr méd., Arbres 35.
 Consult. : Léopold-Robert 49.
 — André, m. techn., C.-Antoin. 19.
 — Arm., instit., Paix 35.
 — Arn., échapp., Concorde 5.
 — Bertha, mén., A.-M.-Piaget 79.
 — Edmée, gde-malade, Arbres 41.
 — Elisa, Vve, s. prof., Grenier 14.
 — Fern., ouvr. C. F. F., Nord 153.
 — Gges, man., Temple-Allem. 101.
 — Henri, tenanc., Ld-Robert 36.
 — Juliette, coutur., A.-M.-Piaget 79.
 — Louise, instit., Doubs 53.
 — Paul, remont., Ph.-H.-Matt. 31.
 — Sophie Vve, mén., Concorde 5.
 GrosPierre, Jâmes. méc., Doubs 9.
 — Marg., aide, Bulles 2,
 — Paul, man., Côte 8.
 — Zélim., ag. pol., Bassets 2.
 Gross, Kurt, fab. essenc., Ronde 35
 Grossen, Berth., gref., Doubs 135.
 — Edm., télégr., Parc 98.
 — Mcel, repr., Tple-Allemand 101.

BRUNSCHWYLER & Cie, Chaudières à lessive

- Grossenbacher, Ami, doreur, Doubs 133.
 — Bertha Vve, mén., Chemin. 25.
 — Blanche Vve, mén., T.-Allem. 11.
 — Chs, boîtier, Ld-Robert 70.
 — Chs, mont. S. I., Envers 20.
 — Charlotte, Sombaille 4a.
 — Ed., s. prof., Puits 1.
 — Ed., agric., Gdes Crosettes 44.
 — Ed., aide, Gdes Crosettes 44.
 — Em.-Alc., émaill., Doubs 141.
 — Fritz, retraité, Sombaille 12.
 — Henri, menuis, Sombaille 12.
 — Herm., boît., Hirondelles 14.
 — Louis, agric., Gdes Cros. 44.
 — Mathilde, ménag., Ronde 37.
 — Paul, aide, Numa-Droz 2.
 — Rosa, ébauch., Progrès 97a.
- Grossot, Joséphine, ébauches, Industrie 22.
- Grosvernier, Alb., boît., Doubs 131.
 — Ami, boît., Chasseral 90.
 — Armand, boîtier, Doubs 77.
 — Arnold, boîtier, Doubs 61.
 — Eliane, commis, Doubs 131.
 — Emile, boît., Nord 161.
 — Gges, boît., Paix 55.
 — Georges, rem., Balance 3.
 — Gges, mécan., C.-Grieurin 51.
 — Hri, boîtier, Cbe-Grieurin 37.
 — Henri, boîtier, Charr. 47.
 — Marius, man., Commerce 93.
 — Paul, boît., Doubs 61.
- Groubel, Alb., manœuv., Signal 2.
 — Fernand, conc., Marché 1.
- Groux, Alb., pierr., Fr.-Courv. 8.
- Gruber, Edouard, empl. C. F. F., Numa-Droz 185.
- Gruet, Charles, empl., Tertre 9.
 — Edm., représ., Doubs 93.
- Gruet, Edith, commis, Républ. 9.
 — Ern., remont., Charrière 117.
 — Fern., magas., Paix 13.
 — Fritz-Ed., échapp., Doubs 75.
 — Hri-Ed., régl., Numa-Droz 183.
- Gruet-Braillard, Louise, éllips., r. République .
- Grumbach, Jules, fab. d'horlog., Jaquet-Droz 37.
 — René, négociant, Parc 24.
- Grunberg, Gges, horlog., Pont 8.
- Grunder, Gottfr., fromager, Côtes-du-Doubs 13.
- Grünig, Fern., man., Nord 62.
 — Fritz, rem., Cbe-Grieurin 31.
 — Marcel, horl., Cbe-Grieurin. 31.
 — Mathilde, comm., Tilleuls 2.
- Gruring, Jean, bijoutier, Est 8.
 — Louis, bijout., N.-Droz 125.
 — Louis-Jean, Hôtel-de-Ville 9a.
- Grütter, Kil, emboît., Parc 75.
- Gubeli, Alb., fourn., Succès 19a.
- Gubler, Jles, f. horl., Parc 107bis.
- Guder, Paul, s. prof., Parc 145.
- Guélat, Eugénie, gde-mal., Paix 23.
- Guenat, Alf., verres montr., Parc 51.
 — Alfr., boîtier, Doubs 115.
 — Edg., ess.-juré, Cern.-Antoine 19.
 — Jean, chauff., Progrès 91.
 — Mce, boît., Ph.-Hri-Matthey 13.
 — René, ressorts, Buissons 3.
 — Roger, nickeleur, Buissons 3.
- Gueniat, François, achev. boîtes, Fritz-Courvoisier 5.
 — Victor, man., Fr.-Courv. 58b.
- Guenin, Alex., coiff., Serre 95.
 — Aug., ébéniste, Prévoyance 90.
 — Désiré, visit., H.-de-Ville 67.
 — Georges, commis, Sombaille 6.

- Guenin Georges, Hôtel-de-Ville 67.
 — Jules, remont., République 13.
 — Léon, ferbl., H.-de-Ville 67.
 — Madel., mère fam., Sombaille 6.
 — Paul, rem., Nord 173.
- Guenot, Rom., employé C. F. F., Progrès 109.
 — Gertrude Vve, Serre 101.
 — Maurice, man., Progrès 111.
- Guerdat, Bl., cadrans, Chemin-de-Fer 5.
- Guerig, Chs, garag., Doubs 157.
- Guermann, Laure, mén., L.-Rob. 111
- Guerne, Alex., emboît., Tunnels 14.
 — Reine, régl., Numa-Droz 179.
- Guerra, Jean, serrur., Collège 17.
- Guerry, Joséphine, Epargne 1.
 — Paul, commis, Numa-Droz 25.
 — Robert, horlog., Boinod 15.
- Guex, Albert, Fritz-Courvoisier 36.
 — Ulysse, dor., Fr.-Courvoisier 36.
- Guggenheim, Appoline, comm. de blanc, Parc 90.
- Guggisberg, Alfr., commis, Général-Herzog 20.
 — Antoinet. Vve, mén., Doubs 115.
 — Chs, guilloch., Industrie 19.
 — Ed., horlog., Industrie 19.
 — Ern., com. bque, Succès 27.
 — Fritz, ferblant., Ronde 21.
 — Gges, remont., Nord 190.
 — Hélène, Commerce 61.
 — Herm., boît., Commerce 61.
 — Hermann, méc., N.-Droz 25.
 — Jules, grav., DI-J.Richard 17.
 — Madel., infirm., T.-Allemand 87.
 — Marie, Vve, T.-Allemand 87.
 — Raymonde, coiff., D.-J.Rich. 17.
 — René, commis b., Recrètes 10.
- Guibelin, Marcel, fab. verr. mont., Sophie-Mairet 5.
 — Clara Vve, Combe-Grieurin 49.
 — René, com. post., Cbe-Grieurin 49
 — Renée, coiff., Sophie-Mairet 5.
- Guidicelli, Théod., kiosque gare, Jaquet-Droz 60.
- Guignard, Ophyr, horloger, Fritz-Courvoisier 29b.
- Guignet, Ami, employé C. F. F., Numa-Droz 127.
 — Ruth, Vve, Léop.-Robert 126.
- Guigon, Louise Vve, Nord 48.
 — Irène, poliss., Jardinets 5.
 — Roger, échapp., Fr.-Courv. 40.
 — William, boitier, Nord 48.
- Guiliano, Emma, mén., Industrie 22.
 — Flor., ébéniste, Doubs 71.
 — Georges, menuis., H. de V. 46.
 — Marcel, men., Industrie 1.
 — May, o. fab., F.-Courv. 23 b.
 — René, menuis., Terreaux 10.
- Guillarmod, Marcel, man., Paix 71.
 — René, man., Rocher 12.
- Guillaume, Albert, restaur., Eplatures jaunes 91.
 — Julien, m. boucher, Serre 38.
- Guillet, Jeanne, ménag., Temple-Allemand 23.
 — Léon, mécanic.-dent., Temple-Allemand 23.
 — Marius, horloger, Industrie 8.
 — Thérèse, modes, Serre 95.
 — Yvonne, commis, Dav.-Pierre-Bourquin 13.
- Guillod, Antoin, ling., Postiers 24.
 — Cam., élect., Jardinets 27.
 — Chs, conduct.-typog., Dbs 119.
 — Ern., pend., Ph.-H. Matt. 29.
 — Ed., empl. C. F. F., Postiers 24.

- Guillod, Edmée, o. fabr., Succès 9.
 — Eug, manoeuv., Clématites 12.
 — Georges, cuisin., N.-Droz 64.
 — Henri, émail., Beau-Site 17.
 — Jean, mécan., Numa-Droz 179.
 — Jules, fabr. b. or, Doubs 83.
 — Jules, manoeuvre, Succès 3.
 — Lina, s. prof., Léop.-Rob. 130.
 — Madel., commis., P.-H.-Mthey 29.
 — Marcel, mécan., N.-Droz 175.
 — Maurice, magas., Progrès 121.
 — Pierre, mécan., Postiers 24.
 — Suzanne, ménag., Succès 9.
- Guillod & Cie, fab. b. or, Dbs 83
- Guillod-Gaillard, J.-Ed., Vve, sans profession, Doubs 83.
- Guilloud, Charles, épïc., Parc 96.
 — François, ébén., Charrière 6.
 — Henriette, taill., Succès 9a.
 — Jeanne, sertiss., Succès 9a.
 — Marthe, ménag., Succès 9 a.
- Guinand, Alex., cadr., N.-Droz 125.
 — Alice, commis, N.-Droz 70.
 — André, David-P.-Bourquin 7.
 — Cécile, mod., Serre 83.
 — Elisa, instit., Numa-Droz 70.
 — Elisa-Marie, Grenier 23.
 — Emilie, commis, N. Droz 70.
 — Emile, man., Terreaux 17.
 — Estelle, ménag., Chasseral 90.
 — Fritz, journ., Epl.-Jaunes 37.
 — Gges, graveur, Moulins 5.
 — Gges, bijoutier, Beau-Site 5.
 — Htte, dem. mag., Grenier 23.
 — Henri, emboîteur, N.-Droz 43.
 — Herm., direct. serv. indus. D.-P. Bourquin 7.
 — Jämes, commis C.F.F.N.-Dr. 185.
 — John, commis, T.-Allemand 27.
 — John-E., commiss., Jb-Brandt 81.
- Guinand, Just., bijout., Chapelle 15. atelier, Paix 3 bis.
 — Laure, mén., Numa-Droz 58.
 — Laure, ébauches, N. Droz 58.
 — Léa, mén., Doubs 13.
 — Luc., mécan., Industrie 7.
 — Marg., commis, N. Droz 70.
 — Rosa, ménag., Di-J.Richard 41.
 — Sophie, Sombaille 4a.
 — Suz., commis, Moulins 5.
- Guinand-Magnin, Ed., m. imprim., Léopold-Robert 62.
- Guinchard, Alb., verres de mont., Numa-Droz 98.
 — Arth., v. montr., N.-Droz 47.
 — Dora, d. mag., Numa-Droz 47.
 — Fréd., agriculteur, Fleurs 22.
 — Louisa, commis, N.-Droz 47.
- Guiot, Fanny, creus., S.-Mairet 14.
- Guirr, André, fourr., Grenier 36.
 — Edm., taill., Chapelle 5.
- Gunther, Chs, boit., F.-Courv. 23.
 — Ernest, ébén., Parc 82.
 — Jean, fab. boîtes, Fr.-Courv. 23.
 — Hélène, coutur., F.-Courv. 23.
 — Marie, commis, F.-Courv. 23.
- Guntert, César, rem., Progrès 3.
 — Ern., fournit., Progrès 3.
 — Ele, menuis., Numa-Droz 6.
- Gunz, Arth., gde front., Côtes-du-Doubs 26.
- Gurtner, Alfr., pâtiss., Pl. Neuve 10.
 — Elsa, mén., Ld-Robert 76.
 — Ele, pianiste, Promenade 11.
 — Liliane, gain., Promenade 11.
 — Madeleine Vve, Nord 127.
 — Maria, commis, Serre 32.
 — Martha, aiguilles, Est 16.
 — Werner, négoc., Paix 91.
- Gürzeler, Ch., cant., J.-Perret 14.

- Gusset, Btha, lingère, Aurore 3.
 Gut, Adolphe, mécan., Paix 71.
 Gutknecht, Jacob, man., Moulins 10.
 — Fritz, manœuvre, Serre 61.
 — Jles, commis, Sorb. 19.
 — Pierre, fab. d'horl., Paix 3.
 — Yvonne, commis, Sorbiers 19.
 Gutmann, Alb., rem., Nord 159.
 — Alf., empl. comm., Alex.-Marie Piaget 65.
 — Alfred, man., Charrière 82.
 — André, f. horl., D.-J. Richard 23.
 — Chs, o. pendants, Charr. 19a.
 — Elise, mén., Ftz-Courvois. 38.
 — Emile, représ., DI-J. Richard 43.
 — Ern., remont., Numa-Droz 161.
 — Fritz, mont., Dd-P.-Bourq. 15.
 — Fritz, remont., Numa-Droz 160.
 — Gges, emboît., N.-Droz 37.
 — Gges, boîtier, Nord 170.
 — Gges. horl., Numa-Droz 161.
 — Jean, garage, Serre 110 et Parc 111.
 — Louisa, rem. fin., N.-Droz 161.
 — Madeleine, horl., N.-Droz 161.
 — Rob., aide-mont., 1er-Mars 14b.
 — Roger, ébén., Charrière 82.
 — Sam., ressorts, Hêtres 2.
 — Suz. Vve, mén., N.-Droz 14.
 Guy, Maria, commis, Nord 183a.
 — Suz., décalq., pl. Neuve 6.
 Guy-Donzé, Ern., cafet., pl. Neuve 6
 Guye, Anna, dlle mag., Répub. 13.
 — Anne-Marie, commis, Paix 21.
 — Aug., brod., Soph.-Mairet 12.
 — Ern., profess. dess., Doubs 55.
 — Gges, doct. méd., Paix 21.
 — Henri, achev., Soph.-Mairet 12.
 — Jacqueline, Paix 21.
 — Louise Vve, mén., Républ. 13.
 Guye, Maria, o. roues, Répub. 13.
 — René, mécan., Crêt-du-Loclé 39.
 — Renée, mén., Manège 16-18.
 — Samuel, direct. Ecole Horlog. Recrètes 15.
 Guyon, Mcel, commis, Chasseral 6.
 — Mcel, doreur, Dd-P.-Bourq. 13.
 Guyot, Alc., m. boît., Clématites 12.
 — Alf., gér. imm., Montbrillant 18.
 — Alfr., mécan., Jb-Brandt 80.
 — André, mécanicien, Puits 18.
 — André, terras., Fr.-Courv. 62a.
 — Armand, méc., Numa-Droz 101.
 — Arthur, méc.-dent., Collège 55.
 — Chs, café-brass., Collège 55.
 — Chs, man., Gén.-Dufour 8.
 — Chs-Ami, remont., Buissons 19.
 — Charlotte, horl., Pont 6.
 — Edgar, électr., Envers 14.
 — Elise, Parc 92.
 — Ele, pendants, Côte 16.
 — Emile, commis, Nord 62.
 — Emma Vve, ménag., Pont 6.
 — Estelle, Vve, mén., Comm. 105.
 — Françoise, mén., N.-Droz 20.
 — Gges, commis, Beau-Site 17.
 — Germaine, radium, Comm. 105.
 — Gust., commiss., L. Rob. 109.
 — Henri, commis, Côte 16.
 — Henri, man., Gén.-Dufour 6.
 — Jâmes-H., commis postal, Numa-Droz 55.
 — Jeanne, vend., Ld-Robert 58.
 — Jules, poliss., Fritz-Courv. 94.
 — Jules, manœuvre, Stand 6.
 — Jules, échapp., Parc 22.
 — Léa, fleuriste, Industrie 15.
 — Louis, mécan., Cheminots 1.
 — Marcel, empl., Puits 27.
 — Marcel, verr. montres, Parc 69.
 — Marg., coutur., Beau-Site 3.

BRUNSCHWYLER & Cie, Fourneaux potagers avec service d'eau chaude

Guyot, Mthe, f. btes, D.-P.-Bourq. 21.
 — Maria, ménag., Sombaille 4a.
 — Maurice, représ., Ld-Robert 43.
 — Maur ce, tapissier, Parc 138.
 — Paul, horlog., Jaquet-Droz 39.
 — Philippe, Pont 6.
 — Raoul, mécan., Pont 15.
 — René, remont., Progrès 92.
 — René, voyag., Industrie 7.
 — Robert, man., Doubs 1.
 — Samuel, négoc., Ld-Robert 32.
 — Willy, Clématites 12.
 — Wm, méc., T.-Allem. 111.

Gygax, Fritz, boîtier, Nord 59.
 — Fritz, négociant, Ronde 3.
 — Henri, boîtier, Nord 39.
 — Herm., rem., Gén. Dufour 6.
 — Marie, couturière, Nord 59.
 — Mce, man., Général Dufour 6.
 — Narcisse, vend., Nord 39.
 — Robert, mécan., Nord 59.

Gyger, Bertha, Vve, cuis., Comm. 89.

Gygi, Arnold, aide, N.-Droz 72.
 — Elise, mén., Joux-Perret 22.
 — Emile, emboît., Parc 42.
 — Ele fils, comm. post., Doubs 151.
 — Ele, agric., Joux-Perret 22.
 — Fritz, man., Eplat-Jaunes 31.
 — Georges, md. comb, Parc 104.
 — Georges, man., H.-de-Ville 17a
 — Hri, fab. d'horlog., Crêtets 75.
 — Jean, Cernil-Antoine 7.
 — Jles, agric., Ptes-Crosettes 42.
 — Léa, polis., Puits 27.
 — Lia, ménag., Bas-Monsieur 3.
 — Ls, laitier, Bas-Monsieur 3.
 — Louisa, ling., A.-M.-Piag. 9.
 — Marc, ferm., Crêtets 148.
 — Marc, agric., Sombaille 24.
 — Paul, aide, Numa-Droz 72.

Gygi, Paul, agric., Emancipat. 2a.
 — Polybe, fab. d'horl., Crêtets 75.
 — René, graveur, Tertre 3.
 — Walt, boît., Fritz-Courv. 36.
 Gygli, Louis, horl., N.-Droz 161.
 Gymnase, Numa-Droz 46.
 Gysi, Eug., négoc., Serre 15.
 Gysin, Herm., commis, Ftz.-Courvoisier 29a.
 Gyssler, Amélie, inst., N.-Droz 35.
 — Julia, mén., Numa-Droz 35.
 — Louis, mécan., N.-Droz 156.

H

Haag, Alb., carrossier, Eplatures-Jaunes 25 a.
 — Elisab. Vve, carr., E.-Jnes 25a.
 Haas, Bertha, rent., Tourelles 29.
 — Erich, commis, Parc 89.
 — Jean, commissionn., Parc 89.
 Häberli, Adrienne, commiss., Numa-Droz 123.
 — Frédi, commerc., Serre 49.
 — Gaston, achev., Jaquet-Droz 52.
 — Gottfr., emboît., N.-Droz 123.
 — Htte, régl., Jacob-Brandt 6.
 — Juliette, régl., Jb-Brandt 6.
 — René, remont., Jb-Brandt 6.
 — Sophie, Vve, Jacob-Brandt 6.
 Habermacher, Hermann, nickeleur, Ronde 3.
 Haberthur, Elisa, Vve, mén., Di-JeanRichard 33.
 Hadorn, Ad., dom., Républiq. 68.
 — Alice, coutur., G.-Crosettes 13.
 — Anna, mén., T.-Allem. 85.
 — Bérangère, régl., Tple-Allem. 95.

HOTEL DE FRANCE G. H. Baertschi-Strauss
 Pl. de la Gare - Tél. 21.116

- Hadorn, Ed., dégr., Gdes-Cros. 13.
 — Emile, boîtier, Gr.-Crosettes 13.
 — Frida, ling., Tple-Allemand 85.
 — Fritz, commis, Nord 173.
 — Fritz, menuis., Dr Kern 7.
 — Germ., domest., Collège 39.
 — Henri, fondeur, Nord 149.
 — Jean, charp., Sombaille 5.
 — Johann, bouch., Gdes-Cros. 13.
 — Jules, colport., Charrière 97.
 — Louise, Vve, Progrès 95.
 — Marcel, magas., Arêtes 24.
 — Marcel, Puits 27.
 — Marthe, taill., T.-Allemand 85.
 — Nelly, o. fabr., Progrès 95.
 — Olga, ménag., Ronde 43.
 — Sophie, o. aig., Nord 151.
 — Soph., ling., Fritz-Courv. 29b.
- Haele, Ant., brasseur, Paix 7.
 — Maria, vend., Paix 7.
- Hæfeli, Gges, imprim., Parc 136.
 — Pierre, imprim., Montbrillant 3.
- Hæfeli-Pierrehumbert, Georg., Vve,
 Montbrillant 3.
- Hæfeli-Ulrich, Fritz, imp.-lithog.,
 Léopold-Robert 32.
- Hæfeli & Co, imp.-lith.-photograv.,
 Léop.-Robert 14.
- Hæfeling, Elsa, commis, Doubs 67.
 — Fritz, taill., Doubs 67.
 — Mathilde, cout., Doubs 67.
- Haertel, Roudolf, com., Paix 97.
 — Willy, journalier, Parc 82.
- Haeusler, Ele, man., Chapelle 4.
 — Marie Vve, Progrès 97a.
- Hafner, Léo, lamp., Jb-Brandt 81.
- Hagger, Alphonse, empl. C. F. F.,
 Nord 191.
- Haguenaer, Cécile, Vve, régl.,
 rue Neuve 3.
- Hahn, Julie, s. prof., Charrière 2.
 — Julien, ressorts, Charrière 4.
- Hainard, Ern., secrets, Serre 63.
 — Ernest, secrets, Serre 63.
 — Jean-Pierre, commis, Paix 45.
- Hainard, Ulysse, commiss. police,
 Paix 45.
- Haldemann, Ed., boul., Parc 147.
 — Gottl., commis, Tunnels 24.
- Haldimann, Anne-Marie, Vve,
 Numa-Droz 12.
 — Elise, mén., Granges 7.
 — Ele, dép. post., G.-Crosettes 2.
 — Emman., com. post., r. Neuve 11.
 — Fréd., comm. C. F. F., Cernil
 Antoine 7.
 — Fréd., serr., Cernil-Antoine 27.
 — Hector, pasteur, Cure 9.
 — Jne-Mrie, aide, Numa-Droz 12.
 — Marie, mén., Numa-Droz 86.
 — Wilhelm, ressorts, Paix 33.
 — Yvonne, sertiss., Grenier 8.
- Halle de gymnast., Progrès 27.
- Haller, Alb., commis, Commerce 57.
- Hamel, Arn., boît., Progrès 13a.
 — Gust., boît., Collège 81.
 — Juliette, pol. ac., Fleurs 11.
 — Numa, aide, Manège 19a.
- Hamm, Ls, mécan., Charrière 91.
 — Marie, vend., Fr.-Courvois. 12.
 — Sophie, ébauch., Commerce 15.
- Hämmerli, André, piv., Gren. 30.
 — Arm., fab. horl., Serre 54.
 — Fritz, emp. tram, Moulins 4.
 — Henri, achev., Serre 101.
 — Marie Vve, mén., Serre 101.
- Hanhart, John, commis, Nord 172.

HOTEL DE FRANCE

G. H. Baertschi-Strauss
 Pl. de la Gare - Tél. 21.116

- Hänni, Adélaïde, coiff., L.-Rob. 49.
 — André, émail., Fleurs 13.
 — Edm., boît., Progrès 113a.
 — Ern., mécanism., Winkelried 35.
 — Eug., ébén., Dl-JeanRichard 16.
 — Fréd., empl. gaz, Crêt 20.
 — Frida, commis, Crêt 20.
 — Gust., man., H.-de-Ville 40 a.
 — Henri, emboîteur, Progrès 9.
 — Marcel, cadrans, Fleurs 15.
 — Maria Vve, mén., Dl-J.Rich. 16.
 — Maurice, commis, Dl-J.Rich. 16.
 — Roger, représ., Nord 199.
- Hantz, Edmée, profess. piano, Jaquet-Droz 8.
- Harder Cam., outils, N. Droz 21.
 — Cécile, instit., Parc 54.
 — Frida, commis, Serre 45.
- Harder-Buffat, Ele, voy., Parc 134.
- Härdi, Fritz, lithogr., Nord 183.
- Hari, Fritz, agric., H.-de-Ville 41.
 — Léon, émailleur, T. Allem. 99.
- Häring, Chs, ébén., Fleurs 11.
 — Suz., taill., Fleurs 11.
- Harker, Jne, prof. langues. Hôtel-de-Ville 19.
- Hartje, Ad., peintre, F.-Courv. 24.
 — Alfred, peint., F.-Courvois 31a
 — Ern., m. peint. gyps., Serre 7.
- Hartmann, Elisa Vve, L.-Rob. 90.
 — Eugène, rentier, N.-Droz 96.
 — Lina Vve, Progrès 89 b.
- Haslebacher, Edm., dom., Génér. Herzog 24.
- Hasler, Alb., conc., L.-Robert 52.
 — Emma Vve, Ld-Robert 52.
 — Gges, fab. horlog., Nord 177.
 — J.-H., fab. horl., N.-Droz 147.
- Hasler, Marcel, mécan., Parc 82.
 — Osc., découp., Soph.-Mairet 3.
 — Rob., achev., Tple-Allem. 105.
 — Roger, m. poliss., N.-Droz 147.
- Haubner, Chs, peintre, Paix 51.
- Haudenschild, Marie Vve, Charrière 31.
 — Henri, rem., Charrière 31.
- Hauen, Alfr., conc., Chapelle 5.
- Hauenstein, Ern., charron, Eplat-Jaunes 1.
- Hauert, Alb., commis, Parc 92.
 — Elisabeth, Terreaux 25.
 — Math., D.-P.-Bourquin 21.
- Hauri, Sam., agr., Gdes-Cros. 22.
- Hausmann, Alb., architecte, Léopold-Robert 102.
 — Auguste, manœuvre, Nord 25.
- Hauser, Ed., ajust. C. F. F., Postiers 17.
 — Ed, fils, méc. dent., Postiers 17.
 — Herm., gde-voies, P.-Cros. 22.
 — Jeanne, aig., H.-de-Ville 19.
 — Louise, ménag., Nord 165.
 — Marthe, taill., Pet.-Crosettes 22.
 — Walt., empl. postal, Parc 92.
- Hausheer, Jean-P., commis, A.-M.-Piaget 65.
 — Herm., ingén., A.-M.-Piag. 65.
 — Julie, ménag., A.-M.-Piaget 65.
- Hausmann, Augusta, mén., Puits 23
 — Chs, tapiss., Temple-Allem. 10.
- Hausser, Chs, tailleur, Crêt 11.
- Hayoz, Lsa Vve, mén., 1er-Mars 14a.
- Heaton, Edw., prof. d'anglais, Progrès 133.
- Hebeisen, Otto, commis, Sorb. 23.
- Hêche, Louis, représ., Nord 185.

HOTEL DE FRANCE

G. H. Baertschi-Strauss
Pl. de la Gare - Tél. 21.116

- Heckle, Alice, mén., Balance 2.
- Heer, William, rem., Progrès 45.
- Hefti, Marc, typogr., S. Mair. 3.
— Niza, coutur., Soph.-Mairet 3.
— Pierre, maroq., Soph.-Mairet 3.
- Heger, Adolphe, horl., N.-Droz 157.
— Adèle, Vve, Parc 74.
— Albert, remont., Progrès 93 a.
— Alb., remont., XII Septemb. 12.
— Antoinette, mén., Charrière 13 a.
— Ed., rem., Ph.-H. Matt. 31.
— Gges, pharm., P.-H.-Matth. 31.
— Georges, remont., Parc 138.
— Georges, remont., Serre 83.
— Hélène, mén., Parc 74.
— Ida, Vve, s. prof., Parc 132.
— Jules, échapp., Progrès 133.
— Jules, remont., Charrière 13 a.
— Louis, concierge, Nord 51.
— Roger, ébauch. 1er-Mars 12 a.
- Hegnauer, Ad., couvr., Cure 7.
- Hehlen, Bche, mén., Ld-Robert 6.
— Ernest, pol. vis, Parc 84.
— Itha, o. fabr., Ld-Robert 7.
— Job, man., Numa-Droz 12.
- Heimann, Arth., ress., C. Grieur. 35
— Albert, man., Locle 2.
— Aline, journal., Hôt.-de-Ville 48.
— Ern.-Alcide, mag., Sombaille 17.
— Gges, empl. pharm., Comm. 97.
— Henri, échapp., Numa-Droz 167.
— Jean, boîtier, Numa-Droz 175.
— Léop., méc. C.F.F., Nord 183a.
— Nelly, commis, Recrètes 23.
— Maurice, étud., Manège 22.
- Heimerdinger, Ed., voyag., Nord 115
— Jacques, m. coiff., L. Rob. 19,
mén., Léopold-Robert 102.
- Heimerdinger, Pl, coiff., L.-Rob. 19,
domicile : r. Neuve 8.
- Heiniger, Alfr., tap., 1er-Mars 14a
— André, boucher, Numa-Droz 88.
— Christian, méc., Tête-de-Ran 13.
— Ele, remont., Puits 27.
— Fréd., ferbl., H.-de-Ville 7b.
— Henri, horloger, Puits 27.
— Jean, boucher, Numa-Droz 88.
— Jean, m. menuis., Cure 6.
— Jean fils, menuis., Cure 6.
— Marie Vve, mén., Ld-Rob. 56a.
— Werner, commis, Progrès 41.
- Heitter, Marie, mén., Serre 99
- Held, Arth., men., Parc 67.
— Emma, coutur., Parc 67.
— Gust., restaurat., Ronde 17.
— Jean, ressorts, Fleurs 34.
— Louise, s. prof., Doubs 93.
— Marcel, mécan., Fleurs 34.
- Helg, Cécile, régl., DI-J.Rich. 16.
— Mrie-Thér., mén., DI-J.Rich. 16.
- Hellmann, Ern., nickel., Parc 82.
— Fritz, ch. bur., A.-M. Piag. 32.
— Hélène, poliss. ac., Progrès 59.
— Lydia, empl., Jaquet-Droz 12.
— Marie, mén., Charrière 37.
— Nelly, o. spir., Charrière 37.
- Hemler, Gust., emboît., Temple-
Allemand 83.
- Hemmeler, Alice, régl., Prog. 45.
— Cécile, tailleuse, Progrès 45.
— Gust., emboît., Tple-All. 83.
— Léontine, Vve, Progrès 45.
- Henchoz, Adel., empl., Doubs 1.
— Gges, mécan., Hironnelles 12.
— Lucie, aide, Doubs 1.
— Zina Vve, poliss., T.-Allem. 99.

HOTEL DE FRANCE G. H. Baertschi-Strauss
Pl. de la Gare - Tél. 21.116

- Heng, Ang., Vve, V. Cimetière 3.
 — Ern., commis, Vx-Cimetière 3.
 — Jules, mécan., Grenier 24.
 — Willie, commis, V.-Cimet. 3.
- Henke, Jean, taill., Parc 28.
- Henner, Léon, rem., N.-Droz 86.
 — Maur., horl., Numa-Droz 149.
- Hennet, Chs, soudeur, Progrès 2.
 — Charles, horlog., Fleurs 30.
 — Joseph, fais. secrets, Parc 21.
 — Léon, boîtier, A.-M.-Piag. 67.
 — Léon, conc., Numa-Droz 144.
 — Marthe, ébauch., N.-Droz 144.
- Hennin, Bthe, pian., Pl. d'Armes 1.
 — Ern., remont., Jaquet-Droz 14.
 — Ern.-Prre, rem., Pl. d'Armes 1
- Henrioud, Em., Vve, mén., Parc 132.
 — Ern., gér. immeubles, Parc 132.
 bureau Paix 43.
- Henry, Alb., rem., Tête-de-Ran 28a.
 — Alb., chef. poliss., Fiaz 7.
 — Chs, grav., Nord 179.
 — Eug., jardin., Tête-de-Ran 28a.
 — Fritz, repass., Nord 159.
 — Gges, mécan., Nord 179.
 — Ida Vve, Sorbiers 15.
 — Jeanne, art. lyr., F.-Courv. 31a
 — Jeanne, commis, Sorbiers 15.
 — Juliette, mod., Nord 179.
 — Roger, mécan., Cern.-Antoine 5.
- Hentzler, René., rem., Cheminots 23.
 — Henri, mécan., Commerce 105.
- Henzi, Emma, taill., Parc 39.
 — Germain, régleur, Nord 212.
 — Gottf., serrur., Ld-Robert 112.
 — Ida, journalière, Progrès 9.
 — Louisa, taill., Parc 39.
 — Robert, commis, Doubs 141.
- Henzi, Rob., m. mar., Doubs 141.
 — Roger, jardinier, Parc 3.
- Herbelin, Chs, fournir., Ronde 28.
 — Paul, camionn., Ronde 28.
 — Rose, Ronde 28.
- Hermann, Btha, ménag., Doubs 7.
 — Fern., jardin., Sombaille 1.
 — Jean, mécan., N.-Droz 16a.
 — Jean, ressorts, Sorbiers 27.
 — Paul, commis, Doubs 55.
 — Paul, fab. d'horl., Parc 151.
 — Rosalie, Vve, mén., Nord 118.
- Hermann-Picard, Jeannette,
 s. prof., Léop.-Robert 88.
- Herr, Marie Vve, Dr Kern 5.
- Herren, Alb., rem., Tple-Allem. 111.
 — André, acheveur, Retraite 6.
 — Bertha, commis, Numa-Droz 2.
 — Fritz, m. doreur, Retraite 6.
 — Fritz, tonnel., Numa-Droz 2.
 — Hedwige, Numa-Droz 2.
 — Marthe, Retraite 6.
 — Renée, tailleuse, Retraite 6.
- Herrmann, Emile, mécan. C. F. F.,
 Recrètes 8.
 — Emile, dessin., Tête-de-Ran 23.
 — Emile, s. prof., Bois-Gentil 7.
- Hertig, Alice, taill., Numa-Droz 171.
 — Bthe, ménag., Boucherie 16.
 — Berthe, vend., Cernil Antoine 23.
 — Chs, commis post., Paix 125.
 — Chs, guill., Cernil-Antoine 23.
 — Gges, n. vins, Commerce 89.
 — Henri, administrat., Ph.-H.
 Matthey 23.
 — Jles, comm. post., Cernil-Ant. 27.
 — Jles, com. post., N.-Droz 36.
 — Léon, cisel., r. du Locle 20.
 — Louis, ressorts, Doubs 13.
 — Louise Vve, Paix 125.

HOTEL DE FRANCE

G. H. Baertschi-Strauss
Pl. de la Gare - Tél. 21.116

- Hertig, Louis, man., Ronde 28.
 — Marcel, ressorts, Progrès 2.
 — Math., institutr., Progrès 13.
 — Maur., horl., N.-Droz 171.
 — Numa, voyag., Numa-Droz 171.
 — Paulette, commis, DI-J.Rich. 28.
 — René, peintre, Terreaux 46.
 — Roger, commis, N.-Droz 171.
 — Yvonne, d. mag., P.-H.Matth. 23.
- Hertig-Mettler, Paul, compt.,
 Daniel-JeanRichard 28.
- Hertkorn, Jean, grav., B.-Site 27.
- Herzig, Ern., emp. C. F. F., Est 8.
- Herzog, Mrie, infirm., Aurore 11.
- Hess, Jean, commis, D.-J.-Rich. 43.
 — Mcel, commis, DI-JeanRich. 43.
 — Rosalie, s. prof., DI-JRich. 43.
 — Willy, m. boulang., H.-de-Ville 3.
- Hess-Tissot, Charles, m. coiffeur,
 1er-Mars 15.
- Heuri, Ad., sertiss., Parc 87.
- Heus-Perrin, Fréd., électricité-radio
 Daniel-JeanRichard 11.
- Heussi, Chs, dégross., Paix 75.
 — Louis, ressorts, Hôt.-de-Ville 6.
 — Mathilde Vve, Promenade 19.
- Heymann, Alb., man., Locle 2.
- Heyraud, Andréa, régleuse, A.-M.-
 Piaget 45.
 — César, horlog., Parc 39.
 — Charlotte, régl., Charrière 57.
 — Hélène, régl., Charrière 57.
 — Madel., régl., Charrière 57.
 — Marg., horlog., Doubs 157.
 — Mariette Vve, A.-M.-Piag. 45.
 — Mathilde, o. cadr., Terreaux 18.
 — Maurice, boîtier, Terreaux 18.
 — Stéphan, boîtier, Charrière 57.
- Hild, Albert, bouch., Grenier 2.
 — Madel., aide, Gdes-Croset. 37.
 — Suz., aide, Gdes-Crosettes 37.
- Hiltbrand, Alf., nég., 1er-Mars 6.
 — Arm., négoc., 1er-Mars 6.
- Hiltbrunner, Léon, garde-frontière,
 Recorne 12.
- Hintzy, Jules, remont., Progrès 11.
 — Renée, commis, Progrès 11.
- Hippenmeyer, Edg., commis, A.-M.
 Piaget 32.
 — Julia Vve, Nord 13.
 — Willy, commis, Numa-Droz 161.
- Hirsch, Claire, inst., Commerc. 15.
 — Enrico, Commerce 15.
 — Félix, fab. horl., Wilson 6.
 — Graziel, commis, Commerce 15.
 — Henri, commis, DI-J.Richard 21.
 — Jacq.-Gges, f. d'horl., Parc 151.
 — Jean, avocat, Commerce 15.
 — Jules, fab. d'horl., Comm. 15.
 — Louis, fabr. horl., Pr.-Wilson 8.
 — Lily, prof. d'Allem., Sorbiers 15.
 — Lucien, nég., Serre 9.
 — Marie, mén., Sorbiers 15.
 — Maur., fab. horl., Commerce 15.
 — Rachel Vve, DI JeanRichard 21.
- Hirschi, Ad., aide jard., Nord 163.
 — Alfred, imprimeur, Serre 98.
 — Aline, dom., Fr.-Courv. 40.
 — André, o. ressorts, Doubs 15.
 — Arth., man., Léop.-Robert 112.
 — Chs, agric., Gdes-Crosettes 45.
 — Chs, dom., Bas-Monsieur 18.
 — Ed., mécan., Tourelles 17.
 — Eugénie, Crêt-du-Loche 50.
 — Fréd., agric., Convers 12.
 — Gust., agric., Sombaille 40.
 — Hermann, ferbl., Gibraltar 4.
 — Isaac, cantonnier, Gibraltar 4.

HOTEL DE FRANCE

G. H. Baertschi-Strauss
Pl. de la Gare - Tél. 21.116

Hirschi, Jeanne, commis, Paix 109.
 — Jules, dom., Eplat.-Jaunes 31.
 — Lina Vve, Eplatures-Jaunes 31.
 — Ls-Ab., rem., A.-M. Piaget 19.
 — Louis, mécan., Gibraltar 5.
 — Marcel, ress., Tple-Allem. 61.
 — Marg., commis, T.-Allemand 35.
 — Marie, ménag., Sombaille 40.
 — Marthe, aide, Gr.-Crosettes 45.
 — Marthe, o. fabr., Jb-Brandt 84.
 — Mina Vve, Sombaille 40.
 — Nelly, chocol., Epl.-Jaunes 31.
 — Othmar, étalag., Fleurs 34.
 — Ph., terrass., Vieux Cimetièrè 5.
 — Pierre, chauff., Terreaux 4a.
 Hirschy, Anna, Vve, mén., Numa-Droz 55.
 — Aug., journal., Charrière 97.
 — Bertha, coutur., Paix 79.
 — Chs, aide, Crêt-du-Loclc 50.
 — Elise Vve, Paix 79.
 — Eugène, manœuv., Fleurs 22.
 — Fanny Vve, Crêt-du-Loclc 50.
 — Georges, ressorts, Doubs 15.
 — Hélène, commis, Paix 79.
 — Jean-D., direct. Ec. Art., Côte 2.
 — Jean, agricult., Cr.-du-Loclc 53.
 — Jean-J., Cr.-du-Loclc 52.
 — Jules-A., fabr. d'horl., Côte 14.
 — Laure, mén., Nord 87.
 — Léon, domest., Grenier 33.
 — Louis, agric., Crêt-du-Loclc 60.
 — Louis, mécan., Gibraltar 5.
 — Lse Vve, s. prof., Têt-de-Ran 11.
 — Lydia, nickel., Paix 79.
 — Nelly, Côte 14.
 — Marg., doreuse, Nord 87.
 — Ulie-Rose, mén., Ld-Rob. 112.
 — Walth., commis p., T.-de-Ran 11.
 — Will., biblioth., Chasseron 5.
 Hirschy-Billod, Chs, rep., Doubs 15.

Hirschy-Wenger, Paul, ressorts, Fleurs 22.
 Hirt, Ach., man., Sombaille 44.
 — Ach., man., Sombaille 44.
 — Alb., domest., Paix 13.
 — Alc., emp. C. F. F., Serre 103.
 — Aline, aiguilles, N.-Droz 86.
 — Armande, poliss., Parc 71.
 — Arn., magas., Fritz-Courv. 38.
 — Ed., man. fabr., Pont 17.
 — Ed. fils, émailleur, Pont 17.
 — Emile, émail., Collège 10.
 — Emile, manœuvrè, Progrès 5.
 — Fernand, Sombaille 44.
 — Frédéric, man., Collège 10.
 — Fritz, empl. gaz, Tunnels 24.
 — Jean, cantonnier, Bulles 14.
 — Marcel, échapp., Moulins 7.
 — Marg., mod., Ld-Robert 88.
 — Marie, Vve, mén., Parc 71.
 — Nelly, cadrans, Sombaille 44.
 — Oscar, man., Numa-Droz 94.
 — Paul, émail., Fleurs 2.
 — Ulysse, manœuvrè, Puits 25.
 — Ulysse, Progrès 5.
 Hitz, Alfred, marchand de bétail, Place Neuve 4.
 — Alfr. fils, nég. best., Paix 1.
 — Laure, Vve, Cure 3.
 — Marcel, drog., Cure 3.
 — Paul-Emile, bouch., Cure 3.
 — Roger, nég. best., Parc 9 bis.
 Hoch, Ls, rem., H.-de-Ville 9a.
 — Otto, empl., Progrès 83.
 — Willy, horl., Cbe-Grieurin 17.
 Hoch-Geiser, Elise Vve, Hôtel-de-Ville 9a.
 Höchner, Alb., horl. rad., Nord 193.
 — Jules, rem., Numa-Droz 45.
 Hochreutiner & Robert, S. A., m. fond., Serre 40.

HOTEL DE FRANCE

G. H. Baertschi-Strauss
 Pl. de la Gare - Tél. 21.116

- Hochstrasser, Ernest, verres de montres, Progrès 105.
 — Georges, lapidaire, Collège 7.
- Hochuli, Arthur, boulang., Hôtel-de-Ville 1 a.
- Hodel, Augusta, mén., Jura 6.
 — André, coiff., Numa-Droz 35.
 — Chs, visit., Numa-Droz 108.
 — Germaine, Numa-Droz 108.
- Hœfel, Gges, man., Retraite 6.
 — Henriette, régleuse, Retraite 6.
 — Jean, mécanicien, Retraite 6.
- Höltzchi, Fern., voyag., Est 27.
 — Adrien, commerçant, Serre 95.
- Hoeter, Elisabeth, étud., Temple-Allemand 29.
 — Hélène, Temple-Allemand 29.
- Hœter & Co., fabr. horl., Temple-Allemand 29.
- Hœter-Bourquin, Ern., f. d'horl., mén., Temple-Allemand 29.
- Hofer, Adr., voitur., J.-Brandt 99.
 — Adrien fils, man, Jb-Brandt 99.
 — Alf. fils, régl., Numa-Droz 156.
 — Alph., emboît., F.-Courv. 13.
 — Dora, dactylo, Parc 116.
 — Edouard, ferbl., République 9.
 — Ed., élect., Tourelles 21.
 — Elisa, ménag., N.-Droz 88.
 — Ele, auto-gar., Collège 52.
 — Emile, café, Gr.-Crosettes 3.
 — Fernand, magas., Jb-Brandt 82.
 — Hanna, vend., Envers 22.
 — Juliette, coutur., Léop.-Rob. 41.
 — Louis, remonteur, Paix 81.
 — Marie, Vve, H.-de-Ville 46.
 — Maur., domest., Jac.-Brandt 99.
 — Nelly, caissière, Parc 116.
 — Sam., ébéniste, Est 6.
- Hoffer, Marg., diaconn., Arbres 41.
- Hoffmann, Jâmes, remonteur, Nord 167.
- Hoffmann, Jean, avoc., J.-Droz 41.
 — John, grav., Temple-Allem. 83.
 — Madeleine, instit., J.-Droz 41.
 — Marcel, boîtier, Nord 167.
 — Marguerite, institut., J.-Droz 41.
 — Marie, ménag., Jaquet-Droz 41.
 — Math., aide, Doubs 27.
 — Rose, s. prof., Jaquet-Droz 41.
- Hofmann, Alb., méc., Doubs 97.
 — Ernest, cond.-typ., Grenier 34.
 — Ernest, o. garag., Grenier 34.
 — Gges, cordonn., Jaq.-Droz 50.
 — Hermann, horl., Doubs 145.
 — Joseph, mécan., Ld-Robert 88a.
 — Rose, sans prof., 1er Mars 16.
- Hofmänner, B., prof. Gymnase., Bois-Gentil 7.
- Hofstetter, Alb., rem., Nord 41.
 — Axel, horlog., Charrière 62.
 — Ed., fact., chem. Tunnels 2.
 — Emma, taill., Jardinets 1.
 — Emma, d. mag., H.-de-Ville 37.
 — Gs, comm. post., Cern.-Ant. 27.
 — H., S. A., meubles, H.-de-Ville 37 et 38.
 — Jules, man., Commerce 83.
 — Lse, Vve, cuisin., Collège 11.
 — Lucie, dlle magas., H. de Ville 37.
 — Madeleine, vendeuse, Bois 2.
 — Marcel, horloger, Nord 41.
 — Marg., taill., ch. Tunnels 2.
 — Marianne, mén., H.-de-Ville 37.
 — Paul, commis post., Bois 2.
 — Pierre, commis post., Bois 6.
 — Pierre, p. cadr., Ld-Robert 58.
 — René, horloger, Ravin 11.
 — Samuel, acheveur, Doubs 155.
 — Yvonne, régl., ch. Tunnels 2.
 — Willy-Alb., méc., Commerce 17.
- Holzer, Ftz., chauff., Industrie 12.

HOTEL DE FRANCE

G. H. Baertschi-Strauss
Pl. de la Gare - Tél. 21.116

- Holzhauser, Blulette, o. aig., Pont 8.
 — Jeanne, ébauches, Fleurs 34.
 — Marthe, finiss. b., Pont 8.
 Home pour j. filles, F. Courv. 12.
 Honsberger, Ern., ress., Prog. 119.
 Hôpital, Arbres 41.
 Hôpital d'enfants, Arbres 43.
 Hoppler, Arn., commis, Nord 13.
 — Arnold fils, Nord 13.
 — Willy, sert., Ph.-H.-Matthey 21.
 Horisberger, Emilie, ménag., Commerce 53.
 — Fréd., empl. mag., Fr. Courv. 64.
 — Werner, comptable, Paix 107.
 Horovitz, Hél., sertis., Républ. 7.
 Hösli, Hans, mécan., Paix 5.
 Hösli, Agathe, techn. dent., Env. 34
 Hostettler, Alice, o. fab., Bel-Air 22.
 — Marguer., gouvern., Nord 73.
 — Mrie-Lse, ébauch., H.-de-Ville 5.
 — Maur., méc. C.F.F., Parc 77.
 Hôtel de la Balance, Balance 8.
 — du Cheval-Blanc, H. de Ville 16.
 — de la Croix d'Or, Balance 15.
 — de la Fleur de Lys, Léopold Robert 13.
 — de France, D. JeanRichard 46.
 — Guillaume Tell, 1er-Mars 3.
 — du Jura, Hôtel-de-Ville 50.
 — de Paris, Léop.-Robert 23.
 — de la Poste, Jaquet-Droz 60.
 — du Soleil, Stand 4.
 Hôtel communal, Serre 23.
 Hôtel-de-Ville, Place de l'Hôtel-de-Ville 1.
 Hôtel des Postes, L. Robert 63.
 Hôtel des services judiciaires, Léopold Robert 3.
 Hotz, Alb., tonn., C. Grieur. 19.
 — Emma, mén., P.-H. Matth. 3.
 — Marie-Louise, garde malade, Ph.-H. Matthey 3.
 Houriet, Adalbert, camionneur, Eplatures-Jaunes 99.
 — Albert, achev., Succès 15a.
 — Alb., termin., Doubs 145.
 — Ariste, remont., N.-Droz 102.
 — Arth., rem., Collège 50.
 — Bertha, Vve, barill., Charr. 13a.
 — Charles, remont., Champs 19.
 — Edgar, maroquinier, Parc 149.
 — Frida, ménagère, Gibraltar 11.
 — Fritz-N., rem., Succès 19.
 — Gérald, remont., Serre 33.
 — Henri, bijout., Buissons 9.
 — Henri, horlog., Parc 99.
 — Herm., rem., Q. Recorne 9.
 — Ida, ménagère, Parc 43.
 — Jules, remont., 1er-Mars 8.
 — Julien, rem., Ph.-H.-Matth. 25.
 — Léa, négociante, Serre 9.
 — Madeleine, Charrière 13a.
 — Marcel, techn., Numa-Droz 171.
 — Marie, mén., A.-M.-Piaget 29.
 — Numa, emp. C.F.F., N.-Droz 171.
 — Paul, empl. Coop., Serre 2.
 — Paul, horl., Daniel-J.Richard 7.
 — Paul, remont., Fleurs 7.
 — René, émailleur, Progrès 69.
 — Reynold, domest., Nord 67.
 — Robert, emboît., Pont 32.
 — Robert, sertiss., Soph.-Mairet 1.
 — Virginie. mén.. Collège 50.
 — Walther, mécan., Progrès 79.
 — Werner. horl., A.-M.-Piaget 29.
 — Willy, o. cadr., Parc 92.
 — William, ferblant., Progrès 95a
 — Yvonne, horlog., Pont 32.
 — Yvonne, ménag., Succès 15a.

HOTEL DE FRANCE G. H. Baertschi - Strauss
 Pl. de la Gare - Tél. 21.116

- Houriet-Sieber, Eug., cadr. métal, Progrès 49.
- Howald, Arm., boît., Doubs 141.
- Bertha, s.-femme, N.-Droz 15.
- Emile, dor., Numa-Droz 122.
- Rob., soud. ass., Numa-Droz 15.
- Huber, Louise-Vve, Industrie 36.
- Conrad, commiss., Industrie 36.
- Henri, peint.-bât., Beau-Site 1.
- Hubert, Lucie, cout., Stand 14.
- Hubler, Ernest, mécan. C. F. F., Léopold-Robert 102.
- Hubscher, Alb., retr., Progrès 22.
- Arn., manœuv., H.-de-Ville 19.
- Emile, fab. diam., Grenier 24.
- Emile, méc., Fr.-Courvoisier 32.
- Emma, empl., H.-de-Ville 19.
- Hélène, aide, Progrès 22.
- Lina, commiss., H.-de-Ville 19.
- Paul, corresp., Progrès 22.
- Huelin, Arth., man., Bas-Mons. 17.
- Hug, Alb., rem., Dd-P.-Bourq. 3.
- Arm., remont., Balance 10 a.
- Emile, pend., Fleurs 22.
- Emile-Marc, Fleurs 22.
- Henri, rem., Jacob-Brandt 80.
- Jean-Pierre, jardin., Arbres 39.
- Odette, commis, Jb-Brandt 80.
- Paul, remont., Bellevue 23.
- Thérèse, ouv. fabr. Fleurs 22.
- Hugentobler, Charles, mécanicien, Alexis-Marie-Piaget 28.
- Huggler, Gérald, rem., N.-Droz 179.
- Jacob, dor., Progrès 61.
- Marie, pol. ac., Sombaille 4.
- Maurice, boulang., Manège 19.
- Huggli, Chs, agric., Joux-Perret 18.
- Ed., gérant, Paix 119.
- Hügli, Bertha, mén., Sombaille 4a.
- René, domest., Sombaille 45.
- Hugonnet, Chs-Ele, fabt balanc., Jaquet-Droz 11.
- Jules, balanc., Champs 11.
- Léon, manœuvre, Serre 10.
- Lse, balanc., Jaquet-Droz 11.
- Hugoniot, Chs, agriculteur, Bas-Monsieur 23.
- Alcide, aide, Bas-Monsieur 23.
- Chs, dessin., Epl.-Jaunes 26.
- Emile, fermier, Joux-Perret 13.
- Emma, mén., q. des Bulles 43.
- Fritz, agric., Collège 8a.
- Henri, aide, Joux-Perret 13.
- Henriette, aide, Joux-Perret 13.
- Léop., port., Epl.-Jaunes 26.
- Léop., méc., Eplat.-Jaunes 26.
- Madeleine, aide, Jx-Perret 13.
- Paul, agr., q. des Bulles 45.
- Huguenin, Albertine, mén., Stavay Mollondin 11.
- Achille, portefaix, Pl.-d'Arm. 4.
- Adèle, République 7 a.
- Adèle, s. prof., Terreaux 6.
- Adrienne, ébauches, Serre 93.
- Alb., c. post., Bel-Air 22.
- Alb., commis, Pass. Gibr. 2b.
- Albert, repass., Cern.-Antoine 19.
- Alf., remont., Paix 91.
- Alf., mécan., Stav. Mollondin 4.
- Alice, aide, Bulles 53.
- Alice, diac., Arbres 41.
- Alice, taill., Combe-Grieur. 37.
- Aline, aig., Manège 21 a.
- André, commis, Commerce 99.
- André, Commerce 99.
- André, boucher, H.-de-Ville 4.
- André, commis, Postiers 16.
- André, coiffeur, Serre 17.
- André, boîtier, Progrès 101 a.
- André, cord., Combettes 15.
- André, sculpteur, Balance 10 a.

HOTEL DE FRANCE

G. H. Baertschi-Strauss
Pl. de la Gare - Tél. 21.116

- Huguenin, Ariste, rem., Post. 16.
 — Arm., remont., Numa-Droz 41.
 — Armel, horlog., Hôt.-de-Ville 9.
 — Arthur, ressorts, Commerce 99.
 — Arthur, rem., Ph.-H.-Matth. 29.
 — Auguste, remont., Frênes 2.
 — Auguste, remont., Serre 25.
 — Bern., agric., Petites-Crosett. 43.
 — Bertha, ménag., Beau-Site 27.
 — Berthe, régl., Tête de-Ran 11.
 — Berthe, mén., A.-M. Piaget 63.
 — Camille, remont., T.-de-Ran 23.
 — Célestine, journ., Nord 59.
 — César, commis, Bel-Air 22.
 — Chs, pend., Jardinets 7.
 — Chs, journ., Charrière 15.
 — Chs, rem., Promenade 15.
 — Chs, tourneur, Envers 24.
 — Chs, rem., A.-M. Piaget 63.
 — Chs, bij., Chasseral 6.
 — Charles, emp., Côte 16.
 — Chs, boîtier, Doubs 1.
 — Charles, mécan., Bulles 53.
 — Chs, empl. mag., Granges 6.
 — Chs, cav., Eplat.-Jaunes 23.
 — Ch-Alb., boît, Combettes 2.
 — Constant, remonteur, Nord 165.
 — Edg., mécan., Eplat.-jaunes 23.
 — Edith, mén., Avocat-Bille 6.
 — Ed., sertisseur, Paix 67.
 — Edwige, o. cadr., Balance 13.
 — Ed., boîtier, Industrie 9.
 — Elisa, ébauch., Numa-Droz 41.
 — Elisabeth, régl., N.-Droz 43.
 — Elise, ménagère, Parc 1.
 — Elvina, Vve, Hirondelles 6.
 — Ele, mécan., D.-P.-Bourquin 33.
 — Ern., commis, Beau-Site 1.
 — Ern., terrass., H.-de-Ville 7.
 — Esther Vve, Ormes 32.
 — Fanny, ménag., Tple-Allem. 13.
 Huguenin, Fanny Vve, Progr. 113.
 — Fanny Vve, 1er Mars 13.
 — François, sertiss., Concorde 7.
 — Fritz, ach., Cbe-Grieurin 25.
 — Fritz, coiffeur, L.-Robert 120.
 — Fritz, cafetier, Serre 17.
 — Fritz, man. dor., Serre 17.
 — Fritz, tourneur, Charrière 16.
 — Gabr., vend., Ormes 32.
 — Gges, boîtier, Nord 151.
 — Gges, cadrans, Serre 105.
 — Gges, cordonn., Fleurs 26.
 — Georges, mécan., Progrès 7.
 — Gges, dém., Envers 12.
 — Hélène, commis, Stav. Moll. 11.
 — Hélène, institut., N.-Droz 43.
 — Hélène, graveuse, Progrès 7.
 — Hélène, écrivain, Serre 27.
 — Hri, ag. d'assur., Wilson 3.
 — Hri, commiss., Place-Neuve 10.
 — Henri, nickleur, Locle 15.
 — Hri-Eug., man., Serre 105.
 — Henri-E., emboît., Serre 105.
 — Henri, Jaquet-Droz 60,
 — Henri, techn., Bellevue 23.
 — Htte, dégr. cadr., Collège 80.
 — Herm., prof. techn., Progrès 49.
 — Herm., emp. tram, Concorde 7.
 — Ida, Vve, mén., P.-Gibraltar 2b.
 — Jämes, boît, Nord 48.
 — Jean, doreur, Numa-Droz 167.
 — Jean, horloger, Doubs 115.
 — Jean-O., ess. juré, Serre 18.
 mén. République 15.
 — Jeanne, commis, Moulins 3.
 — Jeanne, aide, Bulles 53.
 — Jeanne, commis, 1er Mars 13.
 — Jeanne, ébauches, Parc 1.
 — Jeanne, ébauch., Versoix 5.
 — Jenny, tailleuse, Côte 16.
 — John, ouv. ébauch., Progrès 16.

HOTEL DE FRANCE

G. H. Baertschi-Strauss
Pl. de la Gare - Tél. 21.116

- Huguenin, John, coiff., L.-Rob. 120.
 — John, remont., Ph.-H.-Matt 7.
 — Jos., agr., Valanvrôn 6.
 — Jos., manœuv., Recorne 13.
 — Jos., boît., Eplat.-Jaunes 26a.
 — Jules, remont., Léop.-Rob. 130.
 — Jles-Jos., ébauch., Collège 23.
 — Jules, fab. pend., Jac.-Brandt 55.
 — Jules, grav., Sophie-Mairet 3.
 — Julia, lingère, Chapelle 11.
 — Julien, mécan., Doubs 115.
 — Laure, menagère, Serre 27.
 — Laure, mén., Nord 48.
 — Laure Vve, Numa-Droz 93.
 — Léa, Vve, mén., Granges 9.
 — Léa Vve, mén., Est 28.
 — Léon, rem., Jacob-Brandt 5.
 — Léon, m. menuis., Moulins 5.
 — Louis, agric., Bulles 53.
 — Ls, emboît., Progrès 141.
 — Ls, boîtier, Côte 16.
 — Louis, fact., Postiers 16.
 — Louis, direct. comm., Parc 25.
 — Louis, rem., Hôtel-de-Ville 50a.
 — Louisa, aiguilles, Jaq.-Droz 58.
 — Lsa Vve, ménag., N.-Droz 13.
 — Louise, Sombaille 4a.
 — Louise, poliss., Parc 78.
 — Louise, o. ress., Concorde 5.
 — Louise, Hôtel-de-Ville 33.
 — Louise, Vve, Envers 12.
 — Lucien, man., Jacob-Brandt 81.
 — Lucien, ébauches, Est 28.
 — Madel., sertiss., Serre 105.
 — Madeleine, coutur., Bel-Air 22.
 — Marc, domest., Sop.-Mairet 3.
 — Marcel, man., Jac.-Brandt 59.
 — Mcel, chef Contr., Bois-Gentil 7.
 — Mcel, méc., Eplat.-Jaunes 23.
 — Marcel, remont., N.-Droz 133.
 — Mcel-E., mécan., Ronde 19.
 Huguenin, Marg, mén., N.-Droz 61.
 — Marg., couturière, Balance 2.
 — Marg., ébauches, L. Rob. 41.
 — Marg., taill., Sophie-Mairet 3.
 — Marie, Vve, mén., 1er Mars 9.
 — Marie, lingère, Progrès 117.
 — Marie, Vve, Clématites 12.
 — Marie, instit., Progrès 57.
 — Marie-Lse, Vve, Progrès 22.
 — Mariette, taill., Cern.-Antoin. 21.
 — Marthe, ménag., Industrie 3.
 — Marthe, régl., Passage-Gibraltar 2 bis.
 — Marthe, taill., Recorne 13.
 — Mathilde, perç., C.-Grieur. 37.
 — Nelly, régleuse, Progrès 49.
 — Nelly, vend., Ph.-H.-Matthey 29.
 — Odette, régl., Progrès 49.
 — Osc., fais. pend., T.-Allem. 95.
 — Oscar, man., Jacob-Brandt 4.
 — Paul, commerç., H.-de-Ville 27.
 — Paul, cafetier, Paix 74.
 — Paul, manœuvr., Buissons 1.
 — Paul, remont., Nord 167.
 — Paul, technicien, Paix 74.
 — Paul, aide, Bulles 53.
 — Paul, ébén., Moulins 3.
 — Paul, fils, compt., Hirondelles 6.
 — Paul-Emile, agric., Bulles 53.
 — Pierre, emp. P.S.C., Repos 17.
 — Pierre, guilloch., Chasseral 6.
 — Pierre, Chasseral 6.
 — René, échapp., Jardinets 23.
 — René, commission., Serre 105.
 — Renée, infirm., Arbres 41.
 — Robert, horlog., Numa-Droz 41.
 — Roger, remont., Nord 165.
 — Roger fils, Nord 165.
 — Roger, verres m., Est 28.
 — Roger, art. peintre, Jardinets 7.
 — Rosalie, aig., Manège 21 a.

HOTEL DE FRANCE G. H. Baertschi-Strauss
 Pl. de la Gare - Tél. 21.116

- Huguenin, Rosette, Vve, Crêt 14.
 — Ruth, Bel-Air 22.
 — Sélina, aide, Tuilerie 30.
 — Sophie Vve, mén., Cheminots 24.
 — Suz., Vve, téléph., J.-Brandt 6.
 — Ulysse, rem., P.-H. Matthey 6.
 — Violette, empl. mag., N.-Droz 43.
 — Walther, agric., P.-Croset 41.
 — William, gren., Jaquet-Droz 10.
 — Will., chev., Sophie-Mairet 5.
 — Willy, fact., Eplat.-Jaunes 23.
 — Willy, sertiss., Crêtets 109.
 — Willy, Valanvron 19.
 — Willy, échapp., Progrès 141.
 — Willy, man., Numa-Droz 45.
 — Yvonne, inst., Tête-de-Ran 11.
 — Yvonne, régl., Nord 167.
 — Yvonne, régl., Sophie-Mairet 3.
 — Yvonne, coutur., Ph.-H.-Matt 7.
 — et Co. S. A., pend. ann., Numa-Droz 158.
- Huguenin-Bonjour, Jâmes, boît., Nord 48.
- Huguenin-Grau, L, fact., Paix 73.
- Huguenin-Robert, Adèle, Vve, Numa-Droz 61.
- Huguenin-Schilt, Ls, brod. merc., Serre 27.
- Hühnli, Chs, graveur, Charrière 2.
 — Gottfr., man., Numa-Droz 131.
 — Julie, aide, Charrière 2.
 — Laurence, o. aig., Charrière 2.
- Huillier La Semeuse, Comm. 5-7.
- Hulmann, Maur., emp., J.-Droz 12a.
- Humair, Jos., fais. secr., Nord 170.
- Humbert, Adémar, aide, Grandes-Crosettes 41.
 — Alc., manoeuvre, Pont 13.
 — Amélie, Sombaille 4a.
 — André, photogr., Charrière 44.
- Humbert, Bthe, empl. mag., Paix 81.
 — Blanche, commis, Doubs 87.
 — Chs, concierge, Nord 161.
 — Chs, nielleur, Commerce 95.
 — Chs, mécan., Nord 63.
 — Chs, émailleur, Puits 21.
 — Charles, rem., J.-Brandt 79.
 — Charles, art. peint., Grenier 27.
 — Charles, empl. tram, XII Septembre 10.
 — Edg., emb., N.-Droz 171.
 — Ed., emp. tram, Pont 21.
 — Elisa, s. prof., F.-Courv. 23b.
 — Fern., Dr-médecin, Ld-Rob. 50.
 — Fern., bijout., Nord 169.
 — Gaston, cuisinier, Parc 30.
 — Hélène, tricot., Charrière 44.
 — Henri, caviste, Est 14.
 — Henri, boîtier, Paix 9.
 — Jâmes, man., Progrès 11a.
 — Jean, m. boît., Doubs 87.
 — Jeanne, cadrans, Puits 21.
 — Jeanne, régl., Beau-Site 13.
 — Juliette Vve, mén., Jb.-Brandt 59.
 — Liliane, o. fabr., Paix 81.
 — Ls, empl. C. F. F., Paix 81.
 — Louisa, assortiments, Parc 99.
 — Louisa, assortim., Progrès 101.
 — Luce, fleuriste, Numa-Droz 27.
 — Lucien, boîtier, Progrès 4.
 — Mad., s. Gym., Doubs 87.
 — Marg., doreuse, Fr.-Courv. 23a.
 — Marg., mast., Puits 21.
 — Marc, ag. d'aff. Numa-Droz 91.
 — Maria, ménag., Progrès 47.
 — Marie, ménag., Promenade 3.
 — Marthe, mén., Numa-Droz 91.
 — Maurice, cadr., N.-Droz 110.
 — Nelly, poliss., Numa-Droz 91.
 — Numa, adm. hôp., Charrière 44.
 — Numa, ressorts, Ronde 37.

HOTEL DE FRANCE G. H. Baertschi-Strauss
 Pl. de la Gare - Tél. 21.116

Humbert, Oct., commiss., Dbs 75.
 — Oct., taill. verre, J.-Droz 12a.
 — Raoul, commis, Beau-Site 7.
 — René, gendarme, Promenade 20.
 — Simone, Paix 9.
 — Suzanne, commis, Doubs 87.
 — Suzanne, cadr., Doubs 75.
 — Suzanne, régl., Promenade 34.
 — Yvonne, Commerce 05.
 — Yvonne, coup. bal., Puits 21.
 — Willy, boulang., N.-Droz 101.
 Humbert-Droz, Bern., éch., Puits 19
 — Jeanne, Beau-Site 13.
 — Louise, s. prof., Doubs 129.
 — Marguerite, Beau-Site 13.
 — René, ciseleur, Numa-Droz 58.
 — U., boîtier, Beau-Site 13.
 Humbert-Guinand, Samuel, horl.,
 Doubs 125.
 Humbert, J., & Co, boît., Dbs. 87.
 Humm, Anna, cout., Terreaux 6.
 — Hélène, vendeuse, Terreaux 6.
 — Robert, commis, Terreaux 6.
 — Willy, remonteur, Doubs 13.
 Hummel, René, fournit. horloger.,
 Montagne 8.
 — W., fourn. d'horl., L.-Robert 53.
 Hunkeler, Aloïs, aiguill. C. F. F.,
 Crêt-du-Loclé 7.
 — Aloïs, méc.-élec., C.-du-Loclé 7.
 Hunsperger, Jean, éch., Sorbiers 25.
 — Rose, pierriste, Sorbiers 25.
 Hunter, Mathilde, nickel., XII Sep-
 tembre 12.
 Hunziker, Al., commerç., Tertre 7.
 — Eugène, cordonn., Progrès 59.
 — Louise, mén., D.-P. Bourq. 9.
 Hurlimann, Jules, serrur., Arbres 88.
 Hurni, Angèle, mén. N.-Droz 25.
 — Cyprien, mécan., Parc 70.

Hurni, Edith, horlog., Parc 70.
 — Germain, machines à coudre,
 vélos, A.-M.-Piag. 81., magas.
 Serre 28.
 — Jeanne, ménagère, N.-Droz 25.
 — Rob., pierr., Numa-Droz 57.
 Hürst, Chs, compt., Progrès 63.
 Hurzeler, Ls, voitur., Industrie 10.
 — Maria, ménag., Puits 11.
 Husmann, Marie, Fleurs 34.
 Hussér, Louise, gouv., r. Neuve 1.
 Hutter, Alfr., prof. Gymn., Numa-
 Droz 71.
 — Arth., peintre, Parc 91.
 — Chs, tech. dent., Serre 45.
 — Jean, serrur., Parc 91.
 — Nina, sans prof., Serre 45.
 Hutz, Eugène, pâtiss., Jaq-Droz 60.
 Huwyler, Jacq., peint., Balance 4.

I

Iberg, Paul, lithogr., Olives 2.
 Itchenko, Wassili, rem., Fleurs 16.
 Imber, Andrée, ébauch., Serre 71.
 Imer, Adèle, ménag., Progrès 22.
 — Charles, voyag., Epl.-Jaunes 26.
 — Emma, ménag., Numa-Droz 104.
 — Fritz, cadrans, Parc 89.
 — Jeanne, commis, Progrès 22.
 Imer-Rosat, Alice, Vve, Progr. 22.
 Imfeld, Max, commis postal,
 Temple-Allemand 45.
 Imhoff, Adr., ressorts, Nord 157.
 — Albert, rem., Fleurs 26.
 — Alb.-G., Al.-M.-Piaget 12.
 — Anna Vve, mén., Beau-Site 3.

HOTEL DE FRANCE

G. H. Baertschi-Strauss
 Pl. de la Gare - Tél. 21.116

- Imhoff, Arth., fab. horl., Eperon 4.
 — Elisa, Vve, ménag., Parc 19.
 — Emile, facteur, Buissons 17.
 — Fanny Vve, mén., Buissons 17.
 — Gges, empl. post., Parc 151.
 — Hri, ress. et cafet., Epargne 1.
 — Henri, fab. cadrans, Parc 108, domicile: Tertre 9.
 — Ignace, retr., Charrière 13.
 — Jules, mont. boît., N.-Droz 76.
 — Lucie Vve, mén., Progrès 63.
 — Marguerite, Parc 101.
 — Oct., méc.-dent., D.-P. Bourq. 9.
 — Otto, fact. postal, Postiers 18.
 — Wilh., commiss., Fr.-Courv. 31.
 — William, ressorts, Terreaux 12.
- Immele, Adolphe, conc., Comm. 15.
 — Louis, achev. boît., Commerce 15.
- Imobersteg, Ed., mécanicien, Bel-Air 12.
 — Hélène, mén., Numa-Droz 115.
 — Henri, boîtier, Parc 75.
 — Jacob, boît., Numa-Droz 115.
 — Robert, méc., Numa-Droz 115.
- L'Impartial, Marché 1.
- Imprimerie Coopérative, Parc 105.
 — Courvoisier, Marché 1.
 — Fusion S. A., Dl-JeanRich. 39.
- Inauen, Louise, Vve, Doubs 103.
 — Ros., inst., Doubs 103.
- Indermuhle, Alice, sertiss., Numa-Droz 129.
 — Estelle Vve, aiguill., Parc 4.
 — Fréd., rem., Numa-Droz 129.
 — Henri, élect., Jaquet-Droz 12.
 — J.-E., compt, Tourelles 9.
 — Pierre, tech.-auto., Dl-J.Rich. 43.
- Ingold, Bthe, horl., D.-J.Richard 15.
 — Ern., commis, A.-M. Piag. 17.
 — Fritz, commiss., Puits 9.
- Ingold, Hélène, ouv. fabr., Puits 9.
 — Louis, fab. secr., H-de-Ville 38.
 — Ls fils, étam., H.-de-Ville 38.
 — Marie, régl., H. de Ville 13.
 — Paul, primeur, Cure 7.
 — Pl-Ele, prof. éc. d'art, Tour. 19.
 — Reynold, empl., Léop.-Robert 34.
 — Rob, commis, St.-Mollondin 6.
 — Willy, secrets, H.-de-Ville 43.
 — Zélie, journal., Promenade 8.
- Inspectorat des contributions, L. Robert 34.
- Inspecteur de police, Marché 18.
- Intendance de l'Hôpital, Arbr. 41.
- Introzzi, Ach., entrep., Terreaux 2.
 — Cécile, mén., Terreaux 2.
 — Bertha, ménag., Terreaux 2.
 — Marcelle, o. fabr., Terreaux 2.
- Isaac, Paulette, Serre 89.
- Ischer, Alf., agric., Eplat. gr. 8.
 — Alice, mod., Eplat.-Grises 8.
 — E., jardin., Collège 12.
 — Jeanne, vend., Boucherie 4.
 — Lucien, agric., Eplat.-Grises 8.
 — Mcel, empl. tram, Terreaux 9.
 — Oscar, aide, Commerce 79.
 — Yvonne, o., fab., Eplat.-Grises 8.
- Ischer-Hofstetter, Louise Vve, Hôtel-de-Ville 42.
- Ischi, Eug., empl. C.F.F., Crêt-du-Loche 17.
- Iseli, Arnold, échapp., Marché 20.
 — Bertha, emboît., Parc 100.
 — Clara, ménag., Numa-Droz 94.
 — Ed., commis, Cbe-Grieurin 43.
 — Edith, commis, Parc 100.
 — Emma, damasq., Commerce 79.
 — Emma, Commerce 79.

HOTEL DE FRANCE G. H. Baertschi-Sirauss
 Pl. de la Gare - Tél. 21.116

Iseli, Emma, Locle 38.
 — Ern., manœuvre, Locle 38.
 — Fritz, aide, Locle 38.
 — Frida, taill., N. Droz 104.
 — Hélène, régleuse, Parc 100.
 — Jämes, commis, N.-Droz 94.
 — Jean, domest., Recorne 36.
 — Madel., journ., Collège 8b.
 — Marcel, chauff., Industrie 21.
 — Marg., retouch., Commerce 79.
 — Marg., coutur., Numa-Droz 94.
 — Suz. Vve, épïc., lait., N.-Droz 104.
 — Walt., maréch., Ronde 21 a.
 — Werner, agric., Locle 38.
 — Wner, md-prim., Jaq.-Droz 60.
 Isely-Girard, Lucie, mén. Parc 100.
 Isler, Cécile, ménag., Paix 53.
 — Emma, Vve, Puits 13.
 — Emma-Clara, Puits 13.
 — Georges, agric., Joux-Perret 17.
 — Guill., mécan., Industrie 21.
 — Léon, md-bétail, Boucherie 18.
 — Marius, man., C.F.F. Crétets 109
 — Phil., boîtier, Paix 53.
 Issler, Gges, m. boît., N.-Droz 114.
 Itten, Juliette, finiss., N.-Droz 110.
 — Marcel, Secr. Union ouvrière,
 Numa-Droz 179.

J

Jabas, Bertha, ménag., Envers 28.
 — Paul, mécan., Jacob-Brandt 79.
 Jaccard, Adèle, instit., Progrès 77.
 — Aimée, régl., Nord 151.
 — Alice, institutrice, Ravin 17.
 — Arnold, remont., Nord 151.

Jaccard, Eug., grav., N.-Droz 59.
 — Gabriel, emboît., N.-Droz 177.
 — Hri, commis, C.-Antoine 29.
 — Justin, boîtier, Nord 172.
 — Louis, représ., Numa-Droz 169.
 — Marc, boîtier, Progrès 15.
 — Paul, ingén., Nord 205.
 — Pl, insp. apprentiss., Ravin 17.
 Jäck, Robert, remont., Locle 22.
 Jacob, Marius, m. chiff., Versoix 5.
 Jacopin, Hri, boît., République 5.
 — Yvonne, commis, République 5
 Jacot, Adr., man. CFF, J.-Brandt 87.
 — Ad., boulang., Progrès 41.
 — Aimé, mécanicien, Serre 8.
 — Aimé, aide, P.-Crockettes 33.
 — Alb., négoc., Léop.-Robert 47.
 mén., Jacob-Brandt 55.
 — Alb., man., Progrès 147.
 — Alb., rem., Numa-Droz 110.
 — Alcide, empl. tram, Progrès 3.
 — Alice, ménag., Buissons 3.
 — Ami, rhabilleur, Grenier 27.
 — Ami, laiterie, pass. Centre 5.
 — André, assort., Numa-Droz 68.
 — Anna-Rose, ménag., Côte 5.
 — Anna Vve, mén., Doubs 153.
 — Armand, agric., P.-Crockettes 33.
 — Ariste, emboît., Gibraltar 8.
 — Arm., horlog., Ld-Robert 100.
 — Arnold, bij., Numa-Droz 145.
 — Arn., m. boîtier, Pont 32a.
 — Arnold, m. grav., Parc 132.
 — Arn., propr., Pont 32a.
 — Arn., tourn. boît., T.-Allem. 89.
 — Arth., horlog., A.-M.-Piaget 67.
 — Aug., émaill., Progrès 111a.
 — Aurèle, règleur, Champs 9.
 — Bern., man., Ronde 43.
 — Bertha, domest., Di JRich. 31.

- Jacot, Btha, mén., Jaq.-Droz 56.
 — Berthe, ouv. fab., Industrie 19.
 — Blanche,ourn., pass. Centre 5.
 — Blanche Vve, mén., Industr. 23.
 — Blulette, o. ress., Hêtres 14.
 — Caroline Vve, Ronde 43.
 — Célestin, agric., Bulles 19.
 — César, élect., D.-P.-Bourq. 19.
 — César, pend., Hironnelles 8.
 — Charles, dégr. C. Grieur. 15.
 — Chs, empl. C.F.F., David-Pierre Bourquin 9.
 — Chs-Arn., boucher, Industr. 23.
 — Chs, vérif. poids et mesures, Progrès 68.
 — Chs, manœuvre, Nord 64.
 — Charles, menuis., Banneret 2.
 — Chs, agric., Reprises 13.
 — Chs, mécan., Nord 172.
 — Chs-Wm, aide, C.-du-Loche 64.
 — Clément, aide, P.-Crosettes 33.
 — Const., agric., P. Crosettes 33.
 — Const., mécan., Hôtel-de-Ville 33.
 — Corrine, ménag., Ravin 3.
 — Edmée, commis, Paix 60.
 — Edm., concierge, Paix 60.
 — Ed., bijout., Eplat-Grises 9.
 — Ed., laitier, Serre 65.
 — Ed., pivot., H.-de-Ville 33.
 — Ed, repass., Eplat-Grises 9.
 — Elisa, Vve, Pont 8.
 — Emile, o. glaces, Industrie 23.
 — Emile, ach. éch., Ronde 15.
 — Emile, menuis., Clématites 2.
 — Emma, Vve, o. fab. Industr. 19.
 — Et., aide, Petites-Crosettes 33.
 — Eug., ressorts, Collège 20.
 — Eug., agriculteur, Bulles 22.
 — Eugène, Bulles 19.
 — Eva, Vve, mén., T.-Allemand 89.
 — Eva Vve, Terreaux 4a.
- Jacot, Fanny Vve, mén., N.-Droz 23.
 — Fern., remont., Commerce 79.
 — Fçois, mécan., H.-de-Ville 33.
 — Fritz, acheveur, N.-Droz 94.
 — Fritz, manœuvre, Côte 12.
 — Fritz, voitur., Collège 52.
 — Gabriel, serrurier, Charrière 33.
 — Gaston, emboît., Paix 109.
 — Gges, ach. btes, Nord 129.
 — Gges, ébauches, Locle 17.
 — Georges, ferbl., Concorde 10.
 — Gges, repass., Numa-Droz 109.
 — Gges, bûcheron, H.-de-Ville 33.
 — Gges fils, man., Hôt.-de-Ville 33.
 — Georges, man., Numa-Droz 59.
 — Gges, remont., T.-Allem. 19.
 — Gges-Pl, remont., Grenier 22.
 — Germaine, vendeuse, Côte 5.
 — Germ., vend., Tple-Allemand 45.
 — Gilbert, élect.-mécan., Locle 17.
 — Gust., bûcheron, Industrie 23.
 — Hélène, brod., Grenier 27.
 — Hélène, aide, P.-Crosettes 27.
 — Henri, mécan., Rocher 20.
 — Henri, termin., Numa-Droz 68.
 — Hri-N., commis, P.-H.-Matth. 4.
 — Jâmes, boît., Clématites 2.
 — Jâmes, agric., P.-Crosettes 15.
 — Jean, aide, Pet.-Crosettes 33.
 — Jean, Banneret 2.
 — Jeanne, instit., P.-Crosett. 27.
 — Jeanne, o. cadr., Charrière 19.
 — Jeanne, ouv. cadr., Collège 20.
 — Jenny Vve, Joux-Perret 28.
 — Jules, emboît., Numa-Droz 109.
 — Jules, man., Collège 8b.
 — Jules, t. bar., Cbe-Grieur. 37.
 — Jules, remont., Nord 168.
 — Jules, boîtier, Concorde 8.
 — Julien, agric., Bulles 18.

- Jacot, Léon, man., Succès 13a.
 — Léon, tourneur, Loclé 22.
 — Léopold, aide, Ptes-Crosettes 27.
 — Liliane, o. fabr., Bulles 19.
 — Lily, finisseuse, Jardinets 9.
 — Lina, commis, Serre 79.
 — Lina Vve, Tunnels 22.
 — Ls, fab. d'horl., Fr.-Courv. 46.
 — Ls, empl., Emancipation 49.
 — Louis, domest., Di JRichard 11.
 — Louis, acheveur, Nord 175.
 — Louis, man., Jardinets 9.
 — Louise, mén., Signal 10.
 — Louise, poliss., Tple-Allem. 95.
 — Louisa Vve, mén., Cbe-Grieur 35.
 — Lse, ébauch., C.-Grieurin 37.
 — Luc, remont., Gibraltar 17.
 — Marcel, émaill., Buissons 3.
 — Marcel, achev., Nord 157.
 — Marcel, mécan., H.-de-Ville 33.
 — Marcel, tapissier, Paix 71.
 — Marguerite, coutur., Côte 5.
 — Marie, mén., Signal 10.
 — Marie, taill., Jaquet-Droz 9.
 — Marie, Bulles 18.
 — Marthe, empl. mag., Olives 2.
 — Marthe, poliss., Jardinets 9.
 — Maurice, Paix 60.
 — Mina, tailleuse, Jaquet-Droz 39.
 — Nelly, commis, A.-M. Piaget 21.
 — Nelly, Ronde 15.
 — Numa, remont., Collège 19.
 — Numa, manœuvre, Paix 51.
 — Paul, remonteur, N.-Droz 125.
 — Paul, voiturier, Granges 14.
 — Paul, mécanicien, Collège 4.
 — Paul, rhab. boît., N.-Droz 53, atel. Numa-Droz 57.
 — Paul, mécan., Fleurs 8.
 — Paul, décoll., Doubs 153.
 — Paul, voyag., Terreaux 18.
- Jacot, Paul-E., négociant, Nord 1.
 — Paulette, commis, Progrès 68.
 — Pauline, mén., Tête-de-Ran 3.
 — Philémon, s. prof., Progrès 91.
 — Phil., remonteur, Fleurs 34.
 — Philippe, techn., Parc 132.
 — Pierre, voy., pass. du Centre 5.
 — Rachel, ouvr. fabr. Banner. 2.
 — Raoul, ressorts, Collège 20.
 — René, magas., Numa-Droz 135.
 — Rob., boucher, Grenier 7.
 — Roger, commis, Cbe-Grieur 49.
 — Roger, plâtr.-peintr., Paix 73.
 — Roland, commis, Paix 71.
 — Ruth, régl., Emancipation 49.
 — Sophie, instit., Progrès 57.
 — Suzanne, bracelets, Concord 8.
 — Suzanne, mén., Clématites 2.
 — Tell, ébéniste, Serre 36.
 — Tell, doreur, Numa-Droz 109.
 — Ulysse, peintre, Tunnels 14.
 — Wahlfr., agr., Pet. Crosettes 27.
 — Wm, empl. téléph. N-Droz 175.
 — Wm, agric., Crêt-du-Loche 64.
 — Wm, instituteur, Nord 69.
 — Willy, horloger, Serre 3.
 — Wm, fais. ress., Chasseral 92.
 — Wm, commiss., Doubs 51.
 — Wm, boucher, Fleurs 12.
 — Yvonne, instit., Pont 32a.
 — Yvonne, taill., Parc 1.
- Jacot-Comtesse, T., pens., Serr. 36.
- Jacot-Guillarmod, Alb., mécanic., Temple-Allemand 45.
 — André, avocat, Léop.-Robert 35, mén. Léopold-Robert 16.
 — Eug., machin., Ronde 41.
 — Lina, Vve, A.-M.-Piaget 63.
 — Mina, ménag., Promenade 17.
 — Numa, Ph.-Henri-Matthey 29.

BRUNSCHWYLER & Cie, Installations de W.-C.

- Jacot-Guillarmod, Pierre, étudiant, Léop.-Rob. 35.
 — René, not., Léop.-Robert 35.
- Jacquet, Ele, t. boît, N.-Droz 20.
- Jæger, Chs, man., Progrès 17.
 — Anna Vve, Progrès 17.
 — Marie, dlle mag., Progrès 17.
 — Otto, monteur, Serre 39.
- Jäggi, Alb., mécanic. Parc 83.
 — Arn., commis, David-Pierre-Bourquin 15.
 — Marie, taill., Parc 82.
 — Louis, comm. post., Parc 82.
 — Otto, boucher, L.-Robert 58.
 — Walther, achev., Recrètes 35.
 — Walter, bouch., N.-Droz 107.
- Jaggi, Ad., voyag., Paix 45.
 — Alb., jardin., Parc 80.
 — Alph., serrur., A.-M.-Piaget 69.
 — Chs, mécan., Nord 159.
 — Emile, pos. cadr., N.-Droz 104.
 — Ernest, cafet., L. Robert 17.
 — Ern., man. fabr., T.-de-Ran 3.
 — Gges, empl. C. F. F., Paix 39.
 — Gges, serr., A.-M.-Piaget 81.
 — Gottl., serrur., A.-M.-Piaget 81.
 — Madel., commis, Paix 45.
 — Marie, ménagère, r. Neuve 3.
 — Mrie, mén., Pass.-Gibralt. 2b.
 — Marius, cadrans, Parc 48.
 — Paul, cadrans, Est 18.
 — Roger, m. coiff., Balance 13.
 — Rose Vve, mén., Parc 80.
- Jäggli, Hedw, ébauc., Progrès 67.
- Jakob, Alice, commis, Bel-Air 20.
 — Elisabeth, Vve, Bel-Air 20.
 — Marius, chiff., Terreaux 11.
- Jammet, Alb., m. d'armes, Commerce 51.
- Jamolli, Aug., m. prim., N.-Droz 131
 — Amélie, vend., Progrès 77.
 — Angèle, ménag., Progrès 77.
 — Henri, primeurs, Parc 9.
 — Hri, Vve, primeurs, Progrès 77.
 — Louis, empl. mag., Progrès 77.
 — Marcel, cadr., Progrès 77.
 — Marg., coutur., Progrès 77.
 — Marie, commis, Progrès 77.
 — Rob., empl. mag., Progrès 77.
- Jampen, Ad., grav., A.-M.-Piag. 28.
 — Ele, chef P. V. L.-Robert 102.
 — Héléne, commis, A.-M. Piag. 28.
 — Marg., aide, Léop.-Robert 102.
- Jampolski, Mordko, méc., Parc 9bis
- Jan, Emile, o. C. F. F., Parc 91.
- Janner-Rhyner, Pl., outils d'horl., Jaquet-Droz 18.
- Janz, Marcel, commis, L.-Rob. 86.
- Jaquemet, J., méc., D.-P.-Bourq. 5.
 — Jeanne, commis, D.-P.-Bourq. 5.
 — Nelly, doreuse, D.-P.-Bourq. 5.
- Jaquenoud, Gges, typ., Chapelle 13.
 — Jos., cordonn., Ftz-Courv. 5.
 — Louise, mén., Chapelle 13.
 — Simone, ménag., Rocher 2.
 — Simone, taill., Hôtel-de-Ville 19a
- Jaquerod, Paul-Henri, agent de police, Hirondelles 10.
 — Yvonne, dem. magas., Loge 6.
- Jaques, Aug., Vve & fils, verres de montres, Paix 87.
 — Berthe, Vve, P.-H.-Matthey 27.
 — Ed., technic., Tourelles 1.
 — Hermann, méc., J.-Droz 43a.
 — Maurice, commis, Grenier 32.
 — Virgile, commis, Recrètes 16.
- Jaquet, Abram, achev., Pord 3.
 — Adrien, horlog., Doubs 151.

Teinturerie

Vve Tell Humbert, J. PIGUET, Succ.
 Rue Numa-Droz 10
 Tél. 21.784

Rue Neuve 3
 Tél. 22 510

- Jaquet, Alb., commis, Est 12.
 — Alice, commis, Nord 3.
 — André, charpent., Jb-Brandt 93.
 — André, visit., Cbe-Grieurin 49.
 — Arn., commis, Promenade 1.
 — Aug., notaire, Place Neuve 12.
 — Aug., commis, Nord 39.
 — Caroline, mén., Pl. Neuve 12.
 — Chs, échapp., Commerce 61.
 — Edm., instit. retr., T.-Allem. 49.
 — Ernest, charp., J.-Brandt 87.
 — Fréd., furnit., Doubs 155.
 — Fritz, sertiss., Léop.-Robert 90.
 — Fritz, emp. publ., 22 Cantons 40.
 — Gast., fais. ress., Nord 47.
 — Hélène, régl., Doubs 77.
 — Hélène, vend., Léop.-Rob. 4.
 — Henri, stag., A.-M.-Piaget 32.
 — Henri, manœuv., Paix 81.
 — Henri, commis, Doubs 151.
 — Hermine, régl., P.-H.-Matth. 27.
 — Jâmes, ébén., Collège 29 a.
 — Jean, remont., Vx-Patriotes 41.
 — Jeanne, prof. piano, Serre 30.
 — Jeanne, mén., P.-H. Matth. 31.
 — Jeanne, aid. ménag., Temple-Allemand 49.
 — Jules-Aug., entrep. J. Brdt 93.
 — Julia, mén., Sombaille 11.
 — Louis, charp., Jb Brandt 93.
 — Louise Vve, Nord 15.
 — Marg., aide bur., J.-Brandt 87.
 — Marg., o. bal., P.-H.-Matth. 31.
 — Mariette, ménag., Est 12.
 — Paul, dir. consom., Parc 54.
 — Paul, compt., Beau-Site 5.
 — Paul, emp. C.F.F., Agassiz 12.
 — Paul, cadr., Charrière 41.
 — Pierre, acheveur, Nord 50.
 — Renée, commis, T.-Allem. 49.
 — Robert, coiffeur, Serre 4.
 Jaquet, Rob., méc., Ph.-H. Matth. 27.
 — Rob., m. boulang., Boucherie 4.
 — Sophie Vve, mén., Parc 69.
 — Suzanne, coutur., T.-Allem. 49.
 — Willy, o. balanc., N.-Droz 45.
 — Willy, lithogr., Doubs 101.
 — Yvonne, commis, T.-Allem. 49.
 Jaton, Violette, tél., DI-J.Rich. 41.
 Jauch, Marie, horl., T.-Allem. 97.
 — Roger, ag. aff., Nord 169.
 Jauner, Eug., méc., Progrès 101.
 Jaussi, Ls, entrepr., Bassets 8.
 Javet, Jean, nickl., Parc 145.
 Jeanbourquin, Alb., cadr., Doubs 1.
 — Alb., gainier, Sorbiers 23.
 — Arth., secr., Serre 49.
 — Berthe, pos. cadr., Doubs 1.
 — Bche, o. fabr., Fr.-Courvois. 24.
 — Edith, Numa-Droz 49.
 — Eug., rem., Ftz-Courvoisier 21.
 — Gges, mécan., Tple-Allem. 105.
 — Joseph, remont., Parc 96.
 — Lse, o. fabr., A.-M.-Piaget 67.
 — Lucine, ménag., Parc 147.
 — Marc, facteur, Progrès 109.
 — Marcel, commis, Parc 147.
 — Martin, empl. S. C., Crêt 31.
 — Nelly, pos. cadr., Doubs 1.
 — Paul, pos. cadrans, Crêt 24.
 — RénoId, man., Numa-Droz 127.
 Jeancartier, Henri, dégr., Moulins 5.
 — Wilh., boîtier, Moulins 5.
 Jeandupeux, Ali, fabric. d'horlog., Doubs 65.
 — Abel, bijout., Léop.-Robert 12.
 — Alice, ménag., Doubs 65.
 — Amanda, Progrès 99.
 — Berthe Vve, épïc., Parc 116.
 — Cécile, dem. magas., Doubs 65.
 — Gs., rem., Doubs 65.

BRUNSCHWYLER & Cie, Services d'eau chaude

- Jeandupeux, Léon, rem., Nord 73.
 — Louis, remont., Fr.-Courv. 96.
 — Marie, finiss., Charrière 19a.
 Jeanfavre, Ed., emboîteur, Daniel-
 JeanRichard 43.
 — Jean-Ls, remont., Jb-Brandt 6.
 — Léon, rhabilleur, Puits 20.
 Jeanfavre-Humbert, Emma, régl.,
 Progrès 101.
 Jeangirard, Mthe, mén., Succès 3.
 — Paul, verres mont., Succès 3.
 Jeangros, Jos., cadr., Wilson 5.
 — Gaston, cadrans, Wilson 5.
 Jeanguenin, Alfred., pos. cadrans,
 Progrès 151.
 Jeanjaquet, René, régl., N-Droz 181
 — Ulysse, mécan., N. Droz 20.
 Jeanmaire, Adr., ingén. Charr. 22.
 — Adrien, boîtier, Collège 81.
 — Alb., soud. d'assort., Nord 172.
 — Alb., domest., F.-Courvois. 46.
 — André, manœuvre, Doubs 67.
 — André, man., Collège 11.
 — Antoine, rem., Nord 133.
 — Aug., cafetier, Côtes du Doubs 4
 — Bertha, rochets, Chapelle 12.
 — Bertha, mén., Paix 97.
 — Brunhilde, modiste, Nord 127.
 — Chs, agric., Sombaille 33.
 — Chs, commis postal, Doubs 147.
 — Chs., aide, Reprises 11.
 — Charles, Eplatures-Jaunes 98.
 — Chs, aide, Côtes-du-Doubs 4.
 — Chs, horloger, Avocat-Bille 12.
 — Daniel, visit. douan., Crêtets 98.
 — Ed., agric., Foulets 1.
 — Ern., coiffeur, Industrie 20.
 — Ern., man., Moulins 4.
 — Esther, régl., Fr.-Courv. 23b.
 — Fanny Vve, mén., Nord 127.
 — Fern., cam., Numa-Droz 116.
 Jeanmaire, Fréd., man., J.-Droz 14.
 — Gérald, menuis., Progrès 97a.
 — Henri, mécan., Parc 85.
 — Hri, agric., Eplat. Jaunes 98.
 — Henri, agricult., Reprises 11.
 — Ida, Vve, mén., Commerce 97.
 — Jeanne, Fritz-Courvoisier 46.
 — Jules, aide, Reprises 11.
 — Julien, man., Valanvron 1.
 — Louis, agric., F.-Courvois. 58.
 — Louis, ach. btes, Progrès 149.
 — Lucie, ménagère, Parc 89.
 — Madel., o. fabr., F.-Courv. 46.
 — Marcel, serrur., F.-Courv. 23b.
 — Marg., fin. boît., Fr.-Courv. 4.
 — Mariette, mén., Parc 33.
 — Oscar, rep., Fr.-Courv. 103b.
 — Paul, grav., Progrès 23b.
 — Paul, nickel, Serre 77.
 — Pierre-Hri, dom., Parc 22.
 — René, horloger, Nord 179.
 — Stella, mécanismes, Parc 33.
 — Walther, négoc., Ronde 19.
 — Walther, rem., P.-Crosettes 1.
 — William, typogr., H.-de-Ville 31.
 — Willy, mécan., Parc 50.
 Jeanmairet, Arth., empl. C. F. F.,
 Parc 149.
 — Arm., repass, Nord 149.
 — Benj., avocat, Ld-Robert 32a.
 — Chs, assortim., Gibraltar 6.
 — Ed., colport., Industrie 15.
 — Ed., restaur., Cbe-Grieur. 23.
 — Ed., manœuvre, Cure 7.
 — Edouard, méc., Pouillerel 4.
 — Elisa, rep. horl., Dl JRich. 19.
 — Fritz-Ls, ress., Fritz-Courv. 29a.
 — Henri, nickel., Nord 62.
 — Henri, boîtier, Postiers 28.
 — Ida, ménag., Charrière 13a.
 — Jeanne, négoc., Fr.-Courv. 29a.

LAVAGE CHIMIQUE

Vve Tell Humbert, J. PIGUET, Succ.
 Rue Numa-Droz 10
 Tél. 21.784

Rue Neuve 3
 Tél. 22 510

- Jeanmairet, Jenny, mén., Nord 43.
 — Jules, fais. ress., F.-Courv. 29a.
 — Lina, ménag., Nord 149.
 — Louise, Vve, Cbe-Grieurin 33.
 — Luc, remont., Terreaux 29.
 — Marc, horlog., A.-M.-Piaget 65.
 — Marg., dlle mag., Fr.-Crv. 29a.
 — Marthe, lingère, F.-Courv. 29a.
 — Rose, régl., Terreaux 29.
 — Samuel, horl., Gibraltr 10.
 — Victorine, mén., Terreaux 29.
- Jeanmonod, Alb., gér. d'im., bur. Parc 23, mén., T.-Allemand 87.
 — Alb., voiturier, Industrie 1.
 — Alb., ch. train retr., Doubs 105.
 — Alexis, domest., Charrière 53.
 — Alice, sertiss., Numa-Droz 82.
 — André, bijout., N.-Droz 147.
 — Chs, sertiss., Charrière 29.
 — Juliette, ménag., Chapelle 17.
 — Paul, sertisseur, Balance 13.
 — Pauline, mén., Numa-Droz 82.
 — Roger, peintre, Chapelle 17.
 — Willy, mécanic., Progrès 149.
- Jeanneret, Jos., emb., Puits 16.
 — Jos., remont., Terreaux 4a.
 — Mélina, mén., Fr.-Courvois. 3.
- Jeanneret Abr., directeur fabriq., Montagne 2a.
 — Adèle, aide litho., Parc 85.
 — Ad., décalq., Pont 32.
 — Adrienne, cadrans, T. de Ran 9.
 — Adrienne, commis, Comm. 91.
 — Adrienne, ménag., Progrès 113.
 — Agathe, ménag., Progrès 2.
 — Albert, émaill., Progrès 4a.
 — Albert, man., Numa-Droz 131.
 — Albert, man., Boucherie 5.
 — Alcide, ress., Terreaux 14.
 — Alexia-Adèle, Progrès 117.
 — Alfred, boîtier, Collège 30.
- Jeanneret, Ali, horloger-rhabill., Numa-Droz 123.
 — Alice, coutur., L.-Robert 62.
 — Alice, aiguill., Stand 8.
 — Alice, commis, Serre 85.
 — Alice, o. cadr., F.-Courv. 40a.
 — Alice, journ., Hôtel-de-Ville 46.
 — Aline, poliss. v., N.-Droz 77.
 — Aline Vve, s. prof., Somb. 4a
 — Alix, Vve, Hôtel-de-Ville 38.
 — Alph., o. ress., F.-Courv. 62a.
 — André, empl. tél., Beau-Site 13.
 — André, Dr. médec., Paix 27.
 — André, ferbl., Moulins 5.
 — André, mécan., Collège 39.
 — Andrée, aide, Arbres 41.
 — Anna, journ., Charrière 21.
 — Arm., commis, Léop.-Rob. 66.
 — Arm., commiss., Doubs 123.
 — Arn., cadrans, Tple-Allem. 112.
 — Arthur, étalagiste, Ronde 5.
 — Arth., cordonn., Commerce 57.
 — Arth., cordonn., N.-Droz 14a.
 — Aug., avocat, Paix 11.
 — Bern., ing.-électr., Parc 80.
 — Bernard, remont., Jaq.-Droz 11.
 — Bern., commis, Léop.-Robert 12.
 — Bern., agric., Crêt-du-Loche 61.
 — Bertha Vve, Numa-Droz 77.
 — Berthe, instit., Tête de Ran 9.
 — Berthe, journ., Industrie 6.
 — Bthe, ménag., Ld-Robert 100.
 — Berthe, s. prof., Fritz-Courv. 17.
 — Berthilde, poliss., 1er-Mars 10.
 — Blanche, nickel., Buissons 9.
 — Blulette, ébauch., H.-de-Ville 38.
 — Blulette, tailleuse, Charrière 68.
 — Blulette, ouvr. spir., Nord 163.
 — Céc., ling., Doubs 141.
 — Charles, acheveur, Nord 39.

BRUNSCHWYLER & Cie, Installations sanitaires

- Jeanneret, Chs, prof., Tourelles 7.
 — Chs, cadrans, Parc 145.
 — Chs, manœuvre, République 1.
 — Chs, secrets, Hôtel-de-Ville 46.
 — Chs, secrets, Collège 8a.
 — Chs-UI., camionn., Progrès 85.
 — Chs, camionn., Joux-Perret 3.
 — Clémence Vve, mén., Env. 10.
 — Denis, rem., Fr.-Courvois. 62a.
 — Edmée, épïc., P.-H.-Matth. 15.
 et Ravin 4.
 — Edg., bijout., Beau-Site 3.
 — Edmond, Fritz-Courvoisier 40a.
 — Ed., grav. guill., Doubs 51.
 — Edouard, Tunnels 14.
 — Elie, conc., Parc 1.
 — Elie, manœuvre, Industrie 24.
 — Elise Vve, mén., 1er-Mars 10.
 — Elise, rentière, Serre 33.
 — Ele., méc., Charrière 68.
 — Emile, graveur, Charrière 26.
 — Emma, mén., Jaquet-Droz 16.
 — Emma, institut., Eplat.-Jnes 40.
 — Ernest, furnit., Progrès 57.
 — Ern., fact. retr., Industrie 14.
 — Eug., chiffonn., Jaquet-Droz 8.
 — Fanny, ménag., P.-H. Matth. 27.
 — Fanny, tricot mach., Ravin 13.
 — Fanny, Vve, Tunnels 14.
 — Fernand, fab. cad., T-de-Ran 9.
 — Florian, magasinier, Parc 90.
 — François, émaill., Dr-Kern 7.
 — Fréd., man., Gibraltar 10.
 — Fréd., mécan., Tête-de-Ran 9.
 — Fritz, boucher, Commerce 93.
 — Gabr., commis, Serre 49.
 — Gges-E., man., Commerce 61.
 — Gges, bûcher., Industrie 6.
 — Ggette Vve, aig., Doubs 129.
 — Gérald, dom., Industrie 24.
 — Guill., émaill., Grenier 26.
 Jeanneret, Gust., nég., 1er-Mars 15a.
 — Hélène, Hôtel-de-Ville 1.
 — Henri, commis, N.-Droz 147.
 — Henri, poël.-fum., Puits 19.
 — Hri, horl.-techn., N.-Droz 183.
 — Hri, m. régleur, Nord 209.
 — Henri, guilloch., Charrière 42.
 — Henriette, régl., Jaq.-Droz 11.
 — Hilaire, boîtier, F.-Courv. 62a.
 — Jämes, boîtier, Numa-Droz 159.
 — Jean, étud., A.-M.-Piaget 79.
 — Jean, pian., Stand 8.
 — Jean-Pierre, achev., Pouillerel 5.
 — Jeanne, mén., Cbe-Grieur. 11.
 — John, boîtier, Tple-Allemd 95.
 — Jules, o. assort., 1er-Mars 12a.
 — Jles, cant. C.F.F., Entrep. 45a.
 — Jules, commissionn., Bel-Air 8.
 — Jules, pivoteur, Pouillerel 5.
 — Jles-Hri, rem., Doubs 115.
 — Julie, instit., A.-M. Piaget 67.
 — Julien, man., Numa-Droz 181.
 — Laure, Vve, mén., Ld-Robert 62.
 — Liliane, commis, N.-Droz 171.
 — Lina Vve, ménag., Fr.-Courv. 7.
 — Lina Vve, Puits 15.
 — Louis, f. assort., N.-Droz 171.
 — Ls, S. A., fabr. cadrans métal,
 Paix 153.
 — Louis, man., Cbe-Grieurin 33.
 — Louis, décorat., Est 22.
 — Louise, commis, Ld-Robert 62.
 — Lse., peint. s. émail, Serre 33.
 — Lucie, commis, Doubs 115.
 — Lucien, remont. Doubs 141.
 — Mad., instit., Ravin 13.
 — Madel., pol. boîtes, Nord 129.
 — Madeleine, Vve, 22 Cantons 39.
 — Marc, menuis., Pouillerel 5.
 — Marcel, achv., Réformation 17.
 — Mcel, échap., Ph.-Hri-Matth. 13.
 — Marg., instit., Sorbiers 15.

Teinturerie

Vve Tell Humbert, J. PIGUET, Succ.
 Rue Numa-Droz 10 Rue Neuve 3
 Tél. 21.784 Tél. 22.510

- Jeanneret, Marg., o. ébauch., Fritz-Courvoisier 62a.
 — Marg., mén., Ld-Robert 112.
 — Marguerite, o. fabr., Nord 163.
 — Marie, Vve, Parc 85.
 — Marie Vve, mén., Ftz-Courv. 25.
 — Marie, ménag., H.-de-Ville 38.
 — Marie-Anne, mén., T.-Allem. 99.
 — Marius, ach. éch., Terreaux 6.
 — Marthe, o. fabr., Fr.-Courv. 25a.
 — Math., mén., Cbe-Grieurin 41.
 — Mathilde, Numa-Droz 7.
 — Mathilde, ébauch., Ld.-Rob 112.
 — Maurice, commis, N.-Droz 183.
 — Nadine, ébauch., Jaq.-Droz 11.
 — Nelly, o. spiraux, Progrès 1.
 — Nelly, commis, N.-Droz 35.
 — Nelly, 1er-Mars 10.
 — Nestor, man., Ronde 20.
 — Oscar, brasseur, Puits 19.
 — Pl, fab. d'ass., T. Allem. 59.
 — Paul, commiss., Commerce 91.
 — Paul, man., Stand 8.
 — Paul-Fél., comm., F.-Courv. 25.
 — Paul, commis, r. Neuve 16.
 — Paul, facteur, Balance 6.
 — Paul, étudiant, Nord 209.
 — Paul, manœuvre, Charrière 19.
 — Paul, éch., Promenade 3.
 — Paul-C., directeur Inf. horlog., Numa-Droz 73.
 — Pierre, boîtier, République 3.
 — Pierre, ach. éch., Nord 209.
 — Pierre, grav., Bassets 8.
 — Pierre, régl., Promenade 10.
 — Rachel, diaconn., N.-Droz 77.
 — Rachel, débris, Doubs 15.
 — Rachel, Vve, Numa-Droz 114.
 — Raoul, méc., Pl.-d'Armes 1 bis.
 — René, man., Collège 55.
 — René, commis, Jacob-Brandt 8.
 Jeanneret, René, men., Charr. 29.
 — Roger, t. boît., République 3.
 — Rose Vvé, mén., Progrès 113.
 — Sam., négoc., A.-M. Piaget 79.
 — Tell, commiss., 1er-Mars 12.
 — Tell, remonteur, Frênes 8.
 — Tell, remont., Promenade 12 a.
 — Tell, pivotteur, 1er Mars 12.
 — Ulysse, emb., Nord 163.
 — Victorine, ébauch., Puits 21.
 — Walth., cafet., Léop.-Robert 86.
 — Wilh., commiss., Jb-Brand 83.
 — Willy, droguiste, Tourelles 7.
 — Willy, instit., Numa-Droz 145.
 — Willy, man., Fritz-Courvois. 8.
 — Willy, employé C. F. F., chemin de Pouillerel 5.
 Jeanneret-Heiniger, Charles, four-nitures, Doubs 93.
 Jeanneret, Rais & Schüpbach avocats et not., Léopold-Robert 42.
 Jeannet, Alb., commis, Postiers 25.
 — Alb., agric., Sombaille 25.
 — Alfr., serrur., Combettes 4.
 — Ami, p. cad., Succès 27.
 — André, horloger, Paix 81.
 — Augusta, mén., Parc 8.
 — Chs, achev. échapp., Parc 74.
 — Chs, horlog., Parc 84.
 — Fritz, sans prof., Nord 48.
 — Gaston, rem., T.-Allemand 113.
 — Herm, prof. Ec. d'Art, Doubs 1.
 — Jeanne, empl. bur., Charrière 4.
 — Léa Vve, ménagère, Serre 95.
 — Louis, agric., Sombaille 28.
 — Lse, journ., Sombaille 4a.
 — Louise, commis, Balance 10b.
 — Madeleine, Sombaille 25.
 — Marguerite, Nord 155.
 — Marie, bur. plac., Industrie 16.
 — Marcel, fab. horl., Parc 8.

BRUNSCHWYLER & Cie, Chauffage Central

- Jeannet, Sophie, mén., Ld-Rob. 4.
 Jeannin, Arm., émail., Puits 15.
 — André, Puits 15.
 — Bertha Vve, mén., Foulets 4.
 — Chs, mécan., Doubs 131.
 — Edmée, commis, Collège 19.
 — Fernand, encaiss., N.-Droz 99.
 — Fritz, encaiss., Agassiz 9.
 — Henri, représ., Collège 19.
 — Jules, coiff., Parc 31 bis.
 — Marcel, guill., Numa-Droz 99.
 — Marcel, voyageur, Parc 70.
 — Marcelle, commis, Collège 19.
 — Marguerite, commis, Puits 15.
 — Marie, Vve, Moulins 2.
 — Nelly, cadrans, Grenier 24.
 — Paul, fab. cadrans, Grenier 24.
 — Paul, ajust., Promenade 8.
 — Paul, fils, fab. cadr., Puits 15.
 — René, émailleur, Envers 14.
 — Rob., sec.-caiss. Trav. Publics, XXII Cantons 41.
 — Roger, forain, Numa-Droz 119.
 — Suz., prof., XXII Cantons 41.
 Jeannot, Hri, techn., Recrêtes 6.
 Jeanquartier, Eugénie Vve, mén., Numa-Droz 55.
 — Hri, échappem., N. Droz 9.
 — Georges, grav., Bel-Air 8.
 — Gges-Ad., grav. Nord 172.
 — Paul, mécan., Numa-Droz 9.
 Jeanrenaud, Alfr., mécanicien, David-Pierre-Bourquin 21.
 — Aimée, Puits 27.
 — Alfred, rem., J. Brandt 81.
 — Ali, fabr. anneaux, Doubs 49.
 — Arth., mont. tél., Terreaux 22.
 — Aug., magas., Paix 65.
 — Aug., mécan., Tertre 9.
 — César, pierr., Progrès 19.
 — Chs., commis, N.-Droz 75.
 Jeanrenaud, Chs, terr., Puits 27.
 — Ed., électr., Parc 102.
 — Edgar, o. cad., Postiers 29.
 — Emma, ménagère, Parc 77.
 — Emma Vve, ménag., Parc 86.
 — Eug., bijout.-rhabill., Fleurs 34.
 — Fredy, fab. pend., Doubs 49.
 — Gabrielle, ménag., Progrès 57.
 — Gérard, manœuvre, Puits 27.
 — Henri, cadr., L. Robert 7.
 — Ida, régleuse, Doubs 119.
 — Jeanne, nickel., Progrès 41.
 — Léon, pendants, Champs 17.
 — Lina, Vve, mén. Doubs 119.
 — Louis, man., Puits 27.
 — Marcel, électr., N.-Droz 75.
 — Marthe, ménag., Progrès 57.
 — Osc., mécanic., Collège 8.
 — Pascal, ouv. secrets, Parc 77.
 — Paul, méc., Puits 27.
 — Paul, mécan., Fr.-Courv. 17.
 — Paul, appar., Numa-Droz 75.
 — Robert, mécan., N. Droz 43.
 — Rose, régl., Collège 8.
 — Yvonne, sertiss., Progrès 19.
 JeanRichard, Alb., tail. P.-Cros. 17.
 — Alcide, remont., Doubs 127.
 — Alf., coup. balanc., T.-Allem. 13.
 — André, boîtier, T.-Allem. 13.
 — Arthur, man., Progrès 105.
 — Bertrand, achev., T.-Allem. 105.
 — Daniel, grav., Charrière 2 bis.
 — Elise, coutur., N. Droz 17.
 — Eug., cadrans, Bel-Air 24.
 — Fanny Vve, Jaquet-Droz 58.
 — Fçois, empl. gare, Parc 32.
 — Gérard, ouv. cadr., Ravin 5.
 — Ida, régl., Temple-Allem. 83.
 — Jeanne, journal., Pet.-Cros. 17.
 — John, manœuvre, Buissons 9.
 — Marcel, décal., P.-Crossettes 17.

LAVAGE CHIMIQUE

Vve Tell Humbert, J. PIGUET, Succ.
 Rue Numa-Droz 10
 Tél. 21.784
 Rue Neuve 3
 Tél. 22.510

- JeanRichard, Nadine, ménagère, Jaquet-Droz 58.
 — Odette, ménag., Ravin 5.
 — Paul, boîtier, Hirondelles 2.
 — René, boît., Ph.-H.-Matthey 25.
 — Reynold, mécanic., Progrès 105.
 — Suz., lithogr., Tple-Allem. 13.
 — Wm, manœuvre, Promenade 36.
 — Willy, man., Pet-Crosettes 17.
- Jeittler, H., techn.-dent., Ld-Rob. 68.
- Jenny, Ad.-Chs, Jura 4.
 — Alf., conc., Parc 103-105.
 — Alb., domestique, Industrie 8.
 — André, achev., Parc 105.
 — Chs, fab. horlog., Tertre 5.
 — Christian, man., Est 14.
 — Emile, empl. gaz, A.-M.-Piag. 21.
 — Fritz, manœuvre, Jura 4.
 — Fritz-Jos., manœuvre, Jura 4.
 — Gottl., emp. gaz, Fr.-Crv. 22.
 — Nicolas, secrets or, Tertre 5.
 — Rodolphe, chauff., Fiaz 5.
- Jent, Léonie, balanc., Pont 19.
 — Marie-Herm., ress., Pont 19.
- Jenzer, Mrie, Vve, rent., H.-d.-Vill. 4
 — Violetta, s. prof., T.-Allem. 71.
- Jequier, Alice, cadr., Terreaux 12.
 — Hri, rem., Paix 73.
 — Ls, combust., H.-de-Ville 9.
 — Marthe, taill., Paix 73.
- Jermini, Marie Vve, ménag., Moulins 22.
- Jetter, Charles., maître tailleur, Serre 11bis.
 — Mina, commis, Serre 11bis.
 — Suzanne, commis, Parc 9bis.
- Jetter-Ruedin, Fr., fabr. cadrans, Parc 9bis Atel., Charrière 37.
- Jobin, Alice, pédic., N.-Droz 45.
 — Anna, journ., Numa-Droz 17.
 — Chs, boîtier, Charrière 53.
 — Charles, boîtier, Industrie 4.
 — Elvire Vve, Charrière 15.
 — Emile, term., Paix 39.
 — Emile, remont., Numa-Droz 83.
 — Gast, nickel., Progrès 119.
 — Hedwige, ménag., N.-Droz 83.
 — Hélène, journ., Progrès 93a.
 — Létitia Vve, mén., Serre 1.
 — Louis, term., Charrière 22.
 — Mcel, facteur, Cern.-Antoine 29.
 — Marie, commis, Jura 6.
 — Marthe, commis, Jura 6.
 — Nelly, décalqueuse, Serre 1.
 — Paul, horl., Nord 163.
 — Paul-Ele, cadrans, Puits 20.
 — Yvonne, commis, Charrière 22.
- Jobin-Zeltner, Bthe, guill., Jura 6.
- Joccalaz, Ang. Vve, H.-de-Ville 43.
 — Albin, ramon., Charrière 25.
 — Paul, serrur., Hôtel-de-Ville 43.
- Jodelet, Ant., boîtier, Serre 99.
 — Ad., boît., Charrière 13.
 — Marianne, Vve, Nord 7.
- Jodry, Ad., boîtier, Progrès 85.
 — Arn., boîtier, Nord 75.
 — Hélène Vve, mén., Pont 13.
 — Henri, man., Gén.-Dufour 10.
 — Jeanne, cadr., Progrès 145.
 — Léa, journal., Hôtel-de-Ville 42.
 — Marcel, remont., Progrès 145.
 — Marie Vve, Progrès 145.
 — Nelly, commis, Nord 75.
- Joerin, Alb., m. coiff., N.-Droz 33.
 — André, coiff., Progrès 113.
 — André, méc.-dent., Balance 10.
 — Emile, mécan., Balance 10.

- Joerin Hans, cab. dent., Balance 10.
 — Lse Vve, mén., Doubs 153.
 — Marguerite, pian., Balance 10.
 — Nelly, ménag., Balance 10.
 — Werner, bijout., DI-JeanRich. 39.
- Johner, Hélène, pierr., Parc 108.
 — Elisabeth, mén., Charrière 1.
 — Sophie, journ., Moulins 20.
- Johnson, Chs, boîtier, Serre 25.
 — Gabriel, man., Ronde 43.
- Joliat, Hri., docteur, r. Neuve 4.
 — André, drog., rue Neuve 4.
 — Louis, cond. C.F.F., L.-Rob. 74.
 — Marie, tailleuse, N.-Droz 145.
 — Victor, boîtier, Terreaux 2.
- Jolidon, Alb., tourn., N.-Droz 128.
 — Ern., nettoy. C. F. F., Parc 108.
- Jolimay, Violette, vend., Paix 1.
- Joliot, Ern., ach. boît., C.-du-Loche 9.
 — Ida, assort., Crêt-du-Loche 9.
- Joly, Alice, café, Bulles 54.
 — Alph., fab. horl., T.-Allem. 81.
 — André, horlog., Nord 27.
 — Arthur, rem., Nord 48.
 — Berthe Vve, Sophie-Mairet 5.
 — Blanche, mén., Retraite 6.
 — Blurette, règl., Nord 48.
 — Blurette, tricot., Nord 27.
 — Camille, boît., Recrètes 18.
 — Désirée, mén., A.-M.-Piag. 67.
 — Fernand, Retraite 6.
 — Justin, remont., Nord 27.
 — Léon, aiguilles, A.-M. Piaget 67.
 — Marcel, achev., Sorbiers 19.
 — Paul, remont., Nord 48.
 — Paul, remonteur, Charrière 27.
 — Stanislas, rem., C.-Grieur. 45.
- Joray, Prre, boît., N.-Droz 123.
 — Marguerite, Numa-Droz 123.
- Jordi, Jos., décoll., Collège 50.
- Joriotti-Châtelain, Const., rem., Parc 74.
- Joset, Alf., ch. p. douane, Succès 29.
- Jossen, Em., man., Chem.-de-Fer 19.
- Jossevel, Léon, ret. C.F.F., Prog. 147
- Jossi, Adèle, ménag., Crêtêts 100.
 — Adolphe, maçon, Progrès 5.
 — Bertha, commis, Crêtêts 100.
 — Hélène, mén., Serre 67.
 — Werner, pos. cadr., Serre 67.
- Jost, Antoine, dégross., Fiaz 1.
 — Charles, caviste, N.-Droz 126.
 — Gust., fournir., A.-M. Piaget 79.
 — Henri, vitrier, Numa Droz 130.
 — Madeleine, Numa-Droz 130.
 — Marjorey, vend., N.-Droz 130.
- Jotterand, Aline, journ. L.-Rob. 82.
 — Alice, ressorts, Ld-Robert 82.
- Jouffroy, Eug., vannier, Premier-Mars 12.
 — Nelly, ménag., 1er-Mars 12.
- Jubin, Henri, commis, Parc 134.
- Juillard, Chs, industr., Parc 114.
 — Ern., garç. labor., Promenade 19.
 — Ernest-Louis, Promenade 19.
 — Henri, commis, T.-Allemand 35.
 — Jules, repass., Retraite 14.
 — Julia, ménag., Retraite 14.
 — Léa, repass., Retraite 14.
 — & Cie, fab. d'horl., Parc 25.
 — Valentine, Nord 212.
 — Zéлина, journ., Numa-Droz 22.
- Juillerat, Aimée, mén., N.-Droz 156.
 — Albert, man., Entrepôts 43.
 — Blurette, ébauches, Doubs 159.
 — Edm., fabr. horl., et prof. de musique, Hôtel-de-Ville 19.
 — Georgette, commis, Parc 79.

Teinturerie

Vve Tell Humbert, J. PIGUET, Succ.
 Rue Numa-Droz 10
 Tél. 21.784

Rue Neuve 3
 Tél. 22.510

- Juillerat, Ggette, décal., Parc 5.
 — Gilbert, bijout., Progrès 101 a.
 — Gilbert, grav., Di-J.Richard 41.
 — Henri, visit., Numa-Droz 84.
 — Jeanne Vve, mén., Parc 5.
 — Jeanne, Vve, Promenade 6.
 — Léon, boît., Sorbiers 25.
 — Léop., nick., Chapelle 5.
 — Lidwine, tail., Sorbiers 25.
 — Louis, bijoutier, Crêt 24.
 — Louise, commis, Parc 79.
 — Louise, aig., Parc 79.
 — Louise, aig., Jaq-Droz 11.
 — Louise Vve, aide, Serre 73.
 — Marcel, remont., Puits 1.
 — Maxime, méc.-dent., Aurore 16.
 — Nadine, décalq., Parc 5.
 — Nelly, régl., Hôtel-de-Ville 19.
 — Nelly, décalq., Parc 5.
 — Norbert, bijout., Parc 5.
 — Paul, boîtier, A.-M.-Piaget 31.
 — Pierre, bijout., Progrès 121.
 — Renée, vend., Hôtel-de-Ville 19.
 — Robert, horlog., Bel-Air 14.
 — Rose, Vve, ménag., Doubs 65.
 Juillet, Laure, aig., 1er-Mars 11a.
 — Marie, ébauch., Jaq-Droz 14a.
 Junet, Alice, ébauches, Puits 18.
 Jung, Alb., emboît., Di-J. Rich. 19.
 — Alb., boît., Nord 47.
 — Chs, bureau fiduc. et assur., L.-Robert 42, mén., Parc 147.
 — Ed., épicier, Manège 24.
 — Ed., soudeur, Nord 54.
 — Ed.-Ami, horl., Progrès 41.
 — Ele-A., com. off. pour., Terr. 28.
 — Germaine, spiraux, Nord 3.
 — Henri, aide, Industrie 4.
 — May, Doubs 23.
 — P. E., m. graveur, Doubs 23.
 Jung, Philippe, grav., Nord 3.
 — Willy, boîtier, Charrière 44.
 Jungen, Christ, commiss., Chap. 12.
 — Fritz, manœuvre, Capelle 12.
 Junker, Fritz, compt., Parc 108.
 Junod, Alfr., remont., Postiers 27.
 — Alfr., achev., Postiers 29.
 — André, boîtier, Numa-Droz 159.
 — Arm., café-brass., A.-M.-Piag. 82
 — Arn., man., Balance 12.
 — Auguste, médecin, Parc 27.
 — Berthe, mén., Tourelles 9.
 — Berthe, gde-malade J-Perret 9.
 — Céc., instit., Tourelles 9.
 — Ed., commis, Di-J.Richard 43.
 — Ed., manœuvre, Industrie 11.
 — Esther, giletère, Nord 47.
 — Etienne, fab. boîtes, Nord 165.
 — Fern., décollet, L.-Robert 32a.
 — Francis, remont., Parc 65.
 — Francis, fils, vélos, Parc 65.
 — Georges, remont., Parc 29.
 — Hélène Vve, ép., N.-Droz 127.
 — Henri, horl., T.-Allemand 105.
 — Jeanne-Nathalie, Bois-Gentil 11
 — James-A., fabr. boîtes, Serre 32.
 — Jämes, f. boîtes, Serre 32.
 — Jules, mécan., Succès 7.
 — Léa, ménag., Léop.-Robert 51.
 — Louisa, commis, Concorde 1.
 — Mariette, pian., Succès 7.
 — Maur., boîtier, Parc 47.
 — Pierre, commis, Progrès 131.
 — René, empl. S. I., Tête-de-Ran 21
 — René, mécanic., Helvétie 15.
 — René, négoc., Promenade 5.
 — Roger, commerc., Promenade 5.
 — Simone, Joux-Perret 9.

BRUNSCHWYLER & Cie, Buanderies complètes

Junod-Girard, Ul., fab. d'horlog.,
Promenade 5.
Jutzeler, Fritz, cuirs, Ronde 6.
— Lili, ménag., Ronde 6.
Jutzi, Hans, agric., Valanvron 41.
— Marguer., aide, Valanvron 41.
— Marie, aide, Valanvron 41.
Juventuti, Collège 9.
Juventuti, Magasin du, Serre 9.
Juvet, André, Fritz-Courvoisier 96.
— Arnold, commis, Côte 7.
— Arth., encaiss., Soph.-Mairet 5.
— Fanny, commis, Côte 7.
— Henri, rem., Ph.-H. Matt. 29.
— Jean, install., Fr.-Courvois. 96.
— Jeanne, Vve, Champs 19.
— René, remont., 22 Cantons 40.
— Richard, rem., Epl.-Jaunes 20a.
— Roger, man., Collège 20a.

K

Käch, Herm., mont. CFF., Chemin-
de-Fer 5.
Kaelin, Ch., coutel., rue Neuve 8.
Kämpf, Albert, Valanvron 5.
— Arn., boîtier, Ld-Robert 118.
— Cather., mén., Parc 54.
— Hortense, compt., DI JRich. 20.
— Jeanne, Vve, ménag., Paix 111.
Kænel, Adr., boît., N.-Droz 119.
— Ern., boîtier, Parc 82.
— Ern., fils, boît., Cheminots 26.
— John., remont., Cheminots 25.
— Willy, commis, Nord 129.
Kaeser, Alice, creus., Progrès 99.
— Louis, cafetier, Granges 5.

Kæstli, Gottfr., horl., N.-Droz 17.
— Nelly, taill., Jacob-Brandt 5.
— Robert, méc., Pl.-Neuve 12.
Kägi, Rob., mécan., Serre 95.
Kaiser, Bluette, taill., Epargne 4.
— Ed., prof. dessin, Commerce 51.
— Emma, Vve, Epargne 4.
— Gges, grav., Epargne 4.
— Jean-Paul, commis, L.-Rob. 72.
— Madel., empl., bur., Epargn. 12.
— Marg., commis, Ld-Robert 72.
— Marie, m. d'ouv., T.-Allem. 3.
— Marthe, ménag., Epargne 12.
— Pierre, commis, C.-Grieur. 47.
— Sté, comm. café, Balance 10.
Kalt, Alma, s. prof., T.-Allem. 49.
Kämpfer, Frida, mén., N.-Droz 111.
Kaplan, Maur., gér. mag., Nord 183.
Kapp, Léon, serr., C.-Antoine 5.
— Marie, poliss., Numa-Droz 131.
— Théod., aiguill. C. F. F., Com-
merce 93.
Kappeler, Alb., compt., Paix 111.
Karlen, Paul, cadrans, Gibraltar 2.
— Suzanne, mén., Fr.-Courvois. 4.
Karrer, Berthe Vve, Charrière 93.
— Ch., facteur, Charrière 93.
— Herm., charpent., Charrière 93.
— Jean, charpent., Parc 138.
— Paul, tapiss., Numa-Droz 88.
Käslin, Gabriel, Pont 10.
Kaufmann, Adèle, ébau., Serre 105.
— Albert, négociant, Paix 11.
— Albert fils, Paix 11.
— Albert, agriculteur, Reprises 15.
— Albert, domest., Pont 36.
— Alice, ménag., Sombaille 7.
— Anna, sans prof., Marché 8.

Zeinturerie

Vve Tell Humbert, J. PIGUET, Succ.
Rue Numa-Droz 10
Tél. 21.784

Rue Neuve 3
Tél. 22.510

- Kaufmann, A. & W., magasin fer,
 Marché 8. entrep. L.-Rob. 109a.
 — Berthe, aide, Joux-Perret 20.
 — Chs, agric., Bas-Monsieur 9.
 — Chs, man., Serre 103.
 — Chs, maréchal, Rocher 2.
 — Elisabeth, ménag., Pont 36.
 — Elisabeth Vve, Numa-Droz 88.
 — Emile, agric., Joux-Perret 20.
 — Emile, nég., Place-d'Armes 1.
 magasin Pl. Hôtel-de-Ville 9.
 — François, directeur Orphelinat,
 Sombaille 7.
 — Georges, ébauch., Serre 105.
 — Henri, aide, Joux-Perret 20.
 — Henri, doreur, Serre 105.
 — Henri, négoc., Collège 29.
 — Henri, Dr-médecin, Serre 65.
 — Ida Vve, mén., N.-Droz 45.
 — Marguerite, Paix 11.
 — Marguer., régl., N.-Droz 45.
 — Mariette, Paix 11.
 — Maurice, empl., Paix 97.
 — Pierre, ébéniste, Serre 105.
 — Roger, étamp., Serre 105.
 — Willy, négociant, Nord 81.
 Kause, Wm, voyag., Collège 29 a.
 Kehlen, Marg., ébauches, Côte 8.
 Kehrer, Edm., méc., Charrière 44.
 — Wilh., boîtier, Dl-J.-Richard 19
 Kehrl, Maur., ébén., N.-Droz 51.
 Kehrly, Pl, instit., 22 Cantons 41.
 Kellenberg, E., coiff., N.-Droz 21.
 — Emma, mén., Numa-Droz 21.
 Keller, Alb., visit., N. Droz 77.
 — Aug., commis, Tourelles 7.
 — Chs, électr., Charrière 37.
 — Elisa, commis, Numa-Droz 100.
 — Emile, man., Numa-Droz 100.
 — Emile fils, horl., N.-Droz 100.
 — Frantz, commis, Nord 177.
 Keller, Gges, méd.-dent., N.-Droz 77
 — Gottfr., boîtier, Industrie 16.
 — Henri, médecin-int, Arbres 41.
 — Herm., hort., Fr. Courv. 36.
 — May, Numa-Droz 77.
 — Rosa Vve, horlog., N.-Droz 33.
 Kenel, Chs, méd.-ocul., J.-Droz 32.
 Kern, Hélène, o. aig., Parc 62.
 Kernèn, Abr., dom., C-du-Loche 19.
 — Alb., conduct. C. F. F., Locle 19.
 — Alfred, domest., Bulles 32.
 — André, remont., Progrès 103a.
 — Arn., man., Cernil-Antoine 27.
 — Blurette, mén., Fiaz 7.
 — Chs, o. ressorts, Bois 10.
 — Ed., agriculteur, Bulles 48.
 — Ed., manœuvre, Fiaz 7.
 — Ed., agriculteur, Bulles 51.
 — Ed., ressorts, Numa-Droz 155.
 — Elise, mén., Ph.-H.-Matth. 21.
 — Elise, laiterie, Serre 55.
 — Emile, ress., A.-M. Piaget 7.
 — Fritz, charron, C.-du-Loche 19.
 — Henri-Ls, aide, Eplat jaunes 15.
 — Jean, laitier, Serre 55.
 — Jeanne, dlle mag, Serre 77.
 — Jules, empl., Charrière 29.
 — Lina, lingère, H.-de-Ville 8.
 — Louis, comest., pl. Neuve 8.
 — Marc-Alfred, Ph.H. Matth. 19.
 — Marcel, magas., Fiaz 7.
 — Marie, Vve, Serre 77.
 — Pl-Herm., agric., République 7a.
 — Vital, ass., C.-du-Loche 19.
 — Wm, c. C. F. F., Commerce 57.
 Ketterer, Alice, sert., N.-Droz 183.
 — Bertha, ménag., Progrès 119.
 — Daniel, man., Hôt.-de-Ville 50b.
 — Jules, boît., Numa-Droz 173.
 — Léon, boîtier, Sorbiers 17.
 — Louise, mén., Numa-Droz 183.

BRUNSCHWYLER & Cie, Fourneaux potagers avec service d'eau chaude

- Ketterer, Maurice, mécan., Cernil-Antoine 25.
 — Paul, fondeur, Nord 179.
 — René, rem., Numa-Droz 183.
- Ketterer-Jolidon, Gges, dégross., Numa-Droz 183.
- Kiefer, Am., mén., Terreaux 4a.
- Kielinger, Louise Vve. Ronde 43.
- Kilchenmann, Maurice, commis, Progrès 115.
 — Louise Vve, Progrès 115.
 — Roger, horloger, Progrès 115.
- Kilcher, Bertha Vve, Manège 19.
 — Gaston, domest., Pont 8.
- Kipfer, Jacq., cadr., Serre 27.
- Kirchhof, Arth., bij., A.-M.-Piag. 29.
 — Arth., remont., A.-M.-Piag. 29.
- Kirchhofer, Aminthe, pianiste, Rocher 15.
 — Aminthe, aig., Grenier 2.
 — Chs, boitier, Doubs 143.
 — Chs, soud. boît., Nord 63.
 — Elisa, Vve, ménag., Serre 99.
 — Ern., compt., D.-P. Bquin 3.
 — Eug., remont., Numa-Droz 14.
 — Jean, pendants, Numa-Droz 96.
 — Jules, remont., Grenier 2.
 — Jules, rem., Rocher 15.
 — Roger, échapp., Numa-Droz 9.
- Kirchhofer-Gentil, Marcel, commis, Jacob-Brandt 4.
- Kirchhoffer, Alf., rem., Nord 168.
- Kirsch, Chs, adouc., Di-J.Rich. 37.
- Kissling, Alfr., rem., 1er Mars 16b.
 — Jules, commis, Nord 60.
 — Marcel, échapp., Charrière 2bis
 — Paul, remont., L.-Robert 78.
 — Paul, remont., Côte 9.
 — Théoph., remont., N.-Droz 53.
- Kläy, Chs, ébauch., Progrès 9.
 — Edith, poliss., Gibraltar 5.
 — Marg. Vve, mén., 1er-Mars 14.
- Kläui, Hans, pâtiss. conf., Neuve 7.
- Kleiber, Chs, man., Industrie 34.
 — Gges, empl. comm., Doubs 139.
 — Hans, commis, Nord 63.
- Kleiner, Isaac, horl., J.-Droz 37.
 — Maurice, f. horl., Jaq.-Droz 37.
- Klinger, Isabelle, mén., N.-Droz 60.
- Klink, Ern., méc., Ch. Postiers 27.
 — Ella, vend., Postiers 27.
- Klœti, Ed., menuis., 1er Mars 12b.
 — Jean, techn.-méc., L.-Rob. 78.
 — Madel., commis, 1er-Mars 12b.
- Klopfenstein, Albert, coiff., A.-M.-Piaget 28.
 — Edouard, m. boul., Ronde 21.
 — Fritz, m. grav., Progrès 101.
 — Henri, boulang., N.-Droz 57.
 — Jean, cond. C. F. F., L.-Rob. 26.
 — Jean-W., ressorts, Puits 18.
- Klossner-Hegler, Jac., man., Fritz-Courvoisier 24.
- Klötzi, Chs, maroq., N.-Droz 161.
- Knecht, Aug., conc., L.-Robert 10.
 — Henri, commis, Ph.-H.-Matth. 31
- Kneuss, Alice, régl., Paix 77.
 — André, commis, C.-Grieur. 47.
 — Arn., agric., Pet.-Crossettes 32.
 — Arnold, remont., Retraite 14.
 — Bern., remont., Parc 54.
 — Blanche, commis, Parc 42.
 — Chs, rem., Temple Allem. 81.
 — Chs, émaill., Promenade 12a.
 — Emile, charron, Bas-Mons. 1.
 — Gges, man., Fleurs 13.
 — Hélène, tailleuse, Paix 77.
 — Henri, fonct., D.-P.-Bourq. 21.

LAVAGE CHIMIQUE

Vve Tell Humbert, J. PIGUET, Succ.
 Rue Numa-Droz 10
 Tél. 21.784

Rue Neuve 3
 Tél. 22.510

- Kneuss, Henri, rem., Promen. 5.
 — Lina, ménagère, Serre 71.
 — Louis, marg., Numa-Droz 131.
 — Martine, ébauch., Progrès 105.
 — Numa, commiss., Paix 77.
 — Pl-Emile, agric., Jb-Brandt 80.
 — Roger, décalq., Numa-Droz 1.
 — Willy cadrans, Léop.-Rob. 29.
 Knœpfel, Otto, commis, Côte 12.
 — Nelly, commis, Côte 12.
 — René, élect., Côte 12.
 Knörr, Eug., man., Serre 93.
 — Emile, manoeuv., Nord 56.
 — Marcel, serrur., Nord 127.
 — Nelly-Hélène, H.-de-Ville 38.
 — René, ferbl., Numa-Droz 100.
 Kobel, Alice, ébauch., Collège 56.
 — Ele, fils, bracelets, Collège 56.
 — Louis, doreur, Industrie 18.
 — Rose, pos. glaces, Collège 56.
 — Rosine, journ., 1er-Mars 8.
 Kobza, Ant., typo., Commerce 101.
 — Franç., typogr. Léop.-Rob. 118.
 Koch, Anna, ménag., Terreaux 2.
 — Hans, négoc., Nord 183 a.
 — Marg., pharm., Tilleuls 7.
 Kocher, Ch., rem., Reprises 17.
 — Emile, rem., Doubs 121.
 — Fritz, bij., Nve 1 et Balance 7.
 — Henri, commis, Paix 5.
 — John, commis, République 13.
 — Marg., commis, Doubs 121.
 — Nelly, vend., r. Neuve 10.
 — Nelly, Pont 36.
 — Paul-A., voyag., Nord 151.
 — Will., remont., Nord 155.
 Kocher-Ryser, Jles, horl., N.-Droz 99
 Kœtzlé, Gges, décalq., N.-Droz 45.
 — Georges, rem., Crétêts 111.
 — Valentine, éb., Crétêts 111.
 Kohl, Marie, nickel., J.-Brand 81.
 Kohlbrunner, Anna, cout., Serre 47.
 Kohler, Alfred, instit., N.-Droz 157.
 — César-Gottl., Fr.-Courvois. 5.
 — Charles, commis, Doubs 27.
 — Elise, blanchiss., Promenade 3.
 — Emile, agric., P.-Crosettes 4.
 — Emma Vve, Gr.-Crosettes 28.
 — Eug.-Ele, agric., P.-Crosettes 29.
 — Eug. fils, agric., Pet. Croset. 29.
 — Fréd., repr., Gén.-Dufour 6.
 — Fritz, agric., Ptes-Crosettes 29.
 — Georges, nickel., Tilleuls 6.
 — Gottf., agric., G.-Crosettes 28.
 — Gottlieb, dom., Pet.-Crosettes 4.
 — Hélène Vve, mén., N.-Droz 127.
 — Herm., domest., Pet.-Cros. 4.
 — Ida Vve, Agassiz 7.
 — Julia, d. mag., A.-M.-Piaget 32.
 — Juliette, mén., Pet.-Crosettes 4.
 — Léa, Agassiz 7.
 — Ls-Jph, tailleur, Nord 59.
 — Marc, empl., Grenier 2.
 — Mina, ménag., Côte 18.
 — Nelly, o. fabr., Gén.-Dufour 6.
 — Paul, emp., Parc 99.
 — Rob., boulanger, Progrès 97.
 — Rosine, ménag., rue Neuve 6.
 — Samuel, élect., Agassiz 7.
 — Sigm., chauff. C.F.F., Agassiz 7.
 — Willy, man., Winkelried 25.
 Köhli, Arm., remont., Parc 13.
 — Elis., instit., Tourelles 9.
 — Emile, remont., Nord 59.
 — Emile, remont., Terreaux 37a.
 — Jean, empl. gaz, Fleurs 15.
 Kohli, Ed., man., H.-de-Ville 59.
 — Gges, commis, Jb-Brandt 2.
 — Herm., cond. mach., Agassiz 7.
 — Jean, agric., Bas-Monsieur 13.

BRUNSCHWYLER & Cie, Installations sanitaires

- Kohli, Julie, ménag., Succès 31.
 — Laure Vve, P.-H.-Matthey 9.
 — Louise, dem. mag., Succès 31.
 — Marg., vend., Ph.-H.-Matth. 9.
 — Samuel, facteur, Recrètes 10.
 — Traugott, dom., Bas-Mons. 12.
- Kolb, Chs, comptable, Pont 14.
- Kölski, Hri, horl., A.-M.-Piag. 81.
- Kollep, Léon, typog., Cbe-Grieur. 45
- Koller, Soph. Vve, Jaq.-Droz 60.
 — Charles, mécan., Nord 199.
 — Rob., commis, Jaquet-Droz 60.
- Kollros, Chs, voyag., N.-Droz 33.
 — Hans, Vve, m. boul., Serre 11.
 — Jeanne, aide, Serre 11.
- König, Jean, hôtelier, Balance 8.
 — Eug., cond. mach., Di-J. Rich. 41.
 — Lina, Temple-Allemand 1.
 — Louis, facteur, T. Allemand 1.
 — Sam., facteur, Fritz-Courv. 92.
- Konrad, Léonce, maréch., Ronde 21a
- Kormann, Hri, boul., N.-Droz 116.
 — Jean, mécanic., Nord 171.
 — Julien, instit., Sophie-Mairet 5.
 — Louise, sr visit., Collège 9.
 — Madeleine, Vve, mén., Paix 65.
 — Willy, commis, Nord 171.
- Köstli, Conrad, lithogr., Paix 43.
- Krähenbuhl, V., mar. for. Coll. 8 a.
 — Walther, négoc., Numa-Droz 2.
- Krajka, Léon, remont., J.-Droz 6a.
 — Chs, horlog., Jaquet-Droz 6a.
 — Isaac, étud., Jaquet-Droz 6a.
- Kramer, Edm., f. bij., r. Neuve 8,
 bur. Paix 91.
 — Gges, mécan., 22 Cantons 41.
 — Gges, o. cadr., Paix 109.
- Kramer, Lse Vve, mén., Crêt 14.
 — Marcel, mécan., Parc 68.
 — Paul, mag. bij., Léop.-Rob. 50.
 — Paul, remont., Paix 65.
 — Pierre, achev., Puits 21.
- Kramer-Breguet, Robert, mécan.,
 Numa-Droz 89.
- Kramkimel, Jean, fabr. horl., Léo-
 pold-Robert 59.
- Krankenhagen, Chs, rem., Bal. 6.
- Krapf, Jean, boul., XII Septemb. 8.
- Krattiger, Gges, méc., Charrière 64.
 — J., commiss., Charrière 64.
 — Lucien, Jacob-Brandt 6.
 — Mcel, représent., Sorbiers 25.
- Krauer, Albert, opticien, Parc 89.
- Krebs, Alf., ébén., Avoc.-Bille 10.
 — Alfred, colport., Progrès 115.
 — Christ, empl., Reprises 15.
 — Ern, m. boul., Charrière 8a.
 — Fern., remont., République 5.
 — Fréd., remont., N.-Droz 121.
 — Henri, man., Numa Droz 13.
 — Jean, commis, N.-Droz 121.
 — Jean, domest., Numa-Droz 13.
 — Louise, journal, Terreaux 19.
 — Louise Vve, Gén.-Dufour 2.
 — Madeleine, o. brac., Crêtets 100.
 — Marie Vve, Crêtets 100.
 — Rosa, mén., Industrie 19.
 — Théod., horlog., Crêtets 100.
 — Werner, bijout., Av.-Bille 10.
 — Willy, Reprises 15.
 — Willy, coiff., Numa-Droz 121.
- Krebser, Mrie Vve, mén., Somb. 4a.
- Kreis, Alphonse, remonteur,
 Industrie 20.
 — Emma, glaces, Chem.-de-Fer 6.
 — Ges, scieur, Serre 73.

Zeinturerie

Vve Tell Humbert, J. PIGUET, Succ.
 Rue Numa-Droz 10
 Tél. 21.784

Rue Neuve 3
 Tél. 22.510

- Kreis, Louise, régl., Industrie 20.
— Marg., mén., Industrie 20.
- Kreissel, Lina, employée magas.,
Hôtel-de-Ville 37.
- Kretschmar, Serge, méd. oculiste,
Léopold-Robert 73.
- Kreutter, Adèle, Eplat. jaun. 23a.
— J.-J., pos. glaces, Ld-Rob. 19,
ménage, Eplat. Jaunes 23a.
- Kreutter-Bourquin, U., fournisseur.
d'horlog., Jaquet-Droz 32.
- Kreutzinger, Fréd., s. prof., Nord 75
- Kröppli, Ad., s. prof., Ld-Rob. 9.
— Aug., libr., Léopold-Robert 6.
— Henri, achev., Ld-Robert 4.
— Jean, ag. assur., D.-J.-Rich. 43.
— Marcel, hôtelier, 1er Mars 3.
— Roger, méc.-dent., Doubs 69.
- Krönenberg, Ad., boît., N.-Droz 20.
- Kropf, Gottfr., maréch., Collège 27.
- Kruse, Herb., m. taill., r. Neuve 11.
- Kubler, Alice, horlog., Doubs 99.
— Blanche Vve, mén., Nord 43.
— Emilia, mén., Sorbiers 25.
— Georges, horlog., Sorbiers 25.
— Jeanne, rep. linge, Doubs 99.
— Jules, journ., Progrès 109 a.
— Wilh., m. ferbl., Paix 95.
- Kuenzer, Hél., sert., Paix 97.
- Kuenzi, Fritz, chef de section,
Tête-de-Ran 15.
- Kuffer, Bertha, Crêt 7.
- Kuhfuss, Ern., auto-gar., Collège 5.
- Kuhn, Jac., mécan., Promenade 6.
- Kuhni, Jean, taill., Fr.-Courv. 43.
— Jean, man., Chapelle 9.
- Kulling-Brandt, Jul., s. prof. Ser. 31.
- Kullmann, Arn., rem., N.-Droz 45.
— Ls, remont., Fr.-Courvoisier 62a.
- Kullmann, Ls, fils, Ftz-Courv. 62a.
— Marcel, commis, N.-Droz 45.
— Maur., émail., Fr.-Courv. 62 a.
— Pâqu. o. glac., Numa-Droz 45.
— Roger, v. mont., Fr.-Courv. 62a.
- Kumetz, Chil., rem., Paix 87.
- Kummer, Ad., man., Industrie 15.
- Kundert, Gaston, commis, Parc 33.
— Jeanne, horlog., Parc 33.
— Raoul, achev., Tunnels 16.
- Kundig, Jos., man., Charrière 8.
- Kunkler, Cécile, Vve, ménag.,
Paix 41.
- Kunty, Emma, mén., Terreaux 41.
— Henri-Eug., aide, Charrière 44.
— Marcel, domest., Terreaux 41.
- Kunz, Abr., lithogr., Succès 27.
— Adolphe, achev., Doubs 9.
— Adolphe, méc., A.-M.-Piag. 79.
— Adolphe, mont., Jaq.-Droz 25.
— Antoinette, mén., Succès 27.
— Bertha, assort., Serre 103.
— Emile, commis, Succès 27.
— Emile, termin., Parc 138.
— Emma, Vve, Parc 3.
— Ern., aiguilles, Puits 27.
— Henri, horlog., Puits 21.
— Herm., agric., Charrière 109.
— Jean, commis, Jb-Brandt 4.
— Jean, charpent., Progrès 123.
— Jeanne Vve, mén., Aurore 3.
— Lse, rep. ling., Terreaux 10.
— Marguerite, o. radio, Puits 27.
— Mathilde, aide, Charrière 109.
- Kunz-Droz, Léon, s. prof., Progr. 90.
- Kunz-Montandon, Chs, représ.,
Moulins 7.
- Kunz-Robert, Chs, rem., Puits 21.
- Kunzi, Aug., man., Hôt.-de-Ville 71.
— Marie-Lse, commis, Industr. 17.

BRUNSCHWYLER & Cie, Cuisinières à gaz

Küpfer, Ed., fab. horl., J.-Brandt 84.
 — Lucile, régl., Jacob-Brandt 84.
 Kureth, Arn., artiste, Collège 27.
 — Henri, man., r. Neuve 2.
 — John, empl. gaz, Hêtres 6.
 — Louis, mécan., r. Neuve 2.
 — Marie, Vve, Numa-Droz 5.
 — Osw., rem., Jac.-Brandt 80.
 — Suz., commis, Jb-Brandt 80.
 — Willy, remont., Numa Droz 5.
 Kurmann, Hri, décoll., Collège 52.
 Kurt, Armand, agent police, Place
 Hôtel-de-Ville 1.
 — Gérard, boitier, Nord 45.
 Kurth, J., chaussures, r. Neuve 4.
 — Paul, décoteur, Manège 14.
 — Paul, remont., Industrie 5.
 Kurz, Anna, Vve, mén., Daniel-J.
 Richard 43.
 — Walther, négoc., Beau-Site 5.
 Kurzen, Gottf., empl. gaz, Est 16.
 Kussmaul, Edm., cadr., Dl-J.Rich. 41.
 — Emma, ménag., Tple-Allem. 29.
 — Marie, commis, Crêtets 102.
 Küster, Ls, vélos, Envers 22.
 — Konrad, porcher, Couvent 28.
 — Willy, fourr., Envers 22.
 Kyburz, H., lith., Numa-Droz 31.

L

Laager, Elise, aig., Moulins 22.
 — Ele, échap., 1er Mars 10a.
 — Laure, Vve, 1er Mars 10a.
 — Louis, cav., 1er Mars 10a.
 — Louis, échapp., Collège 56.
 — Roger, chaudronn., 1er-Ms 10a

Lab, Mich., ach. btes, 1er-Mars 14a.
 Labhardt, André, étud., Doubs 77.
 — Hans, bouch., Doubs 77.
 Lachat, Anatole, cuv., T. Allem. 15.
 — Pierre, horl., Temple-Allem. 15.
 La Crêche, Manège 11.
 Læderer, Berthe, régl., Clémat. 12.
 — Edmée, finiss., Clématites 12.
 — Jeanne, régl., Clématites 12.
 — Frédérique Vve, Paix 74.
 — Rosalie, mén., Clématites 12.
 Laemlé, Louis, man., Stand 10.
 — Antoinette, mén., Nord 129.
 Læng, Arn., horl., Beau-Site 29.
 — Arn., rem., Tple-Allemand 73.
 — Caroline Vve, République 1.
 — Ed., rem., République 1.
 — Emma, Mme, horl., N.-Droz 14.
 — Germaine, taill., Répub. 1.
 — Lucien, instit., Numa-Droz 14.
 — Marie Vve, ménag., Est 18.
 — Mariette, vend., Beau-Site 29.
 — Rose, cadrans, Est 18.
 — Will., remont., Sorbiers 19.
 Laesser, Ern., emp. C.F.F, Serre 32.
 Lagger, Alcide, cord., Fleurs 3.
 — Charles, ferbl., Charrière 21.
 — Ed., direct., ch. Tunnels 10.
 — Ern., empl. C.F.F., Ch.-de-Fer 19.
 — Mcel, peint., P.-H.-Matthey 13.
 — Math., ouv. cad., Fleurs 3.
 — Ph., cordonn., Fleurs 3.
 La Glaneuse, Brockenhaus, Roch. 7.
 Lagnaz, Alf., ag. pol., N.-Droz 115.
 Laiterie Coopérative, Grenier 39.
 Moulins 7, Paix 70, Parc 1.
 Lalive, Aug., direct. Gymn., Sta-
 way-Mollondin 11.

LAVAGE CHIMIQUE

Vve Tell Humbert, J. PIGUET, Succ.
 Rue Numa-Droz 10
 Tél. 21.784

Rue Neuve 3
 Tél. 22.510

- Lamarche, Arth., f. cercl., Parc 29.
 Lamazure, Cécile, H.-de-Ville 9.
 Lambelet, Eliane, commis, Paix 89.
 — Jnne Vve, mén., Cbe-Grieur. 47.
 — Oscar, remont., Paix 89.
 Lambercier, Bertha, ménagère,
 Numa-Droz 112.
 — Paul, remont., Sorbiers 23.
 Lambert, Henri, méc., Promen. 11.
 — Jean, fotogr., DI-J.Rich. 41.
 Lambert-Gentil, Alice, professeur
 piano, DI-JeanRichard 41.
 Lampert, Jean, grav., Terreaux 20.
 Lampre, Lina Vve, parap., Paix 15.
 Landolf, Gottfr., mécan. C. F. F.,
 Serre 130.
 Landry, Adèle, téléph., r. Neuve 3.
 — Albert, grav., Crêt 18.
 — Alice, cadrans, Parc 75.
 — Amélie, poliss. boît., Nord 127.
 — André, négoc., Bois Gentil 15.
 — Arth., remont., Jaquet-Droz 31.
 — Artille, rem., P.-H. Matthey 9.
 — Aug., achev., Serre 11 bis.
 — Bertha, paill., ch. Tunnels 12.
 — Berthe, sge femme, Doubs 63.
 — Chs, grav., T.-Allemand 79.
 — Chs, man., C.-du-Loche 33.
 — Chs, émail., Côte 10.
 — Chs, Ph.-Henri-Matthey 9.
 — Emile, commis, Parc 147.
 — Ern., mécan., Serre 5.
 — Ern., fils, mécan, Serre 5.
 — Fern., instit., Doubs 63.
 — Gérald, commis, Parc 75.
 — Gges, achev., Montagne 5.
 — Gges, pivot, Ph.-H. Matth. 25.
 — Gustave, graveur, Parc 75.
 — Hélène, vend., Progrès 77.
 — Herm., post., Serre 11 bis.
 Landry, Herminal, échap., Parc 75.
 — Ida, ménagère, Paix 15.
 — Jeanne, négoc. Bois-Gentil 15.
 — Jules, fab. cadr., Tunnels 12.
 — Jules, confis., Terreaux 8.
 — Léon, horlog., Progrès 101.
 — Léon, horl., Commerce 103.
 — Louisa, mén., T.-Allemand 109.
 — Maria, aide, Paix 15.
 — Marthe, mén., ch. Tunnels 12.
 — Maur., achev., P.-H. Matthey 23.
 — May, ménag., Terreaux 8.
 — Nelly, brod., Ph.-H.-Matthey 25.
 — Paul, élect., Doubs 63.
 — Pierre, négoc., r. Neuve 16.
 — Roger, horlog., Cbe-Grieurin 33.
 — Valier, assort., Parc 75.
 — Walth., émail., ch. Tunnels 12.
 Lanfranchi, Chs, men., Bel-Air 20.
 — Blurette, cout., H.-de-Ville 21a.
 — Emile, élect., H.-de-Ville 21a.
 — frères, m. men., H.-de-Ville 21c.
 — Gges, menuis., H.-de-Ville 21a.
 — Jos., menuisier, Bel-Air 20.
 — Joseph fils, men., Bel-Air 20.
 — Marthe, spiraux, Bel-Air 20.
 Lange, Adrien, horl. F.-Courv. 21 a.
 — Fritz, boîtier, Rocher 2.
 — Henri, man., Fritz-Courv. 21a.
 — Martha, Fritz-Courvoisier 21.
 Langel, Arm., man., Stand 6.
 — Charles, coiffeur, Progrès 89a.
 — Henri, matelass., Chapelle 9.
 — Marcel, man., Fleurs 5.
 — René, typogr., Progrès 89a.
 — Roland, acheveur, Parc 100.
 — Ruth, ménag., Jaquet-Droz 31.
 — Violette, nickel., Progrès 89.
 Langenberger, Gottf., typographe,
 Combe-Grieurin 45.

BRUNSCHWYLER & Cie, Chauffage central

- Langenegger, Fréd., charpentier,
Numa-Droz 145.
— Gottfr., gainier, Nord 149.
- Lanz, Augustine, mén., Doubs 77.
— Bluette, horl., Léop.-Rob. 126.
— Emile, tonnel., Pl. H.-de-Ville 5.
— Jean, boît., Parc 14.
— Jeanne, prof. piano, Doubs 77.
- Lapaire, Marie Vve, Jb-Brandt 91.
- Larcher, Flor., dir. Ecole cathol.,
Nord 57.
- Lardon, Albert, man., Parc 82.
— Gges, voyag., Progrès 97.
— Jules, dégrossisseur, Parc 98.
— Jules, méc., Pont 36.
— Ls, serrur., Fritz Courv. 29a.
— Ls, ressorts, Ph.-H. Matth. 15.
— Marcel, man., N.-Droz 78.
— René, Numa-Droz 78.
- La Romaine, fab. cadrans, Nord 67.
- La Sociale, fabrique boîtes or,
Jaquet-Droz 9a.
- Lassieur, L., chauff., Cern-Ant. 19.
- Lasseur, Esther, commis, Daniel-
Jean-Richard 43.
- Lauber, Alb., pivot., Comm. 101.
— Ed., ress., Combettes 17.
— Ed., doreur, Tple-Allem. 101.
— Fritz, f. post., Charrière 3.
— Gottl., mécan., République 11.
— Henri, ressorts, Jaq.-Droz 27.
— Rob., o. pign., Terreaux 18.
— Wilhelm, emboît., Doubs 111.
— William, pierriste, Progrès 6.
- Laubscher, Ad., commiss., Indust. 34
— Chs, pend., Envers 32.
— Emma, empl. bur., DI JRich. 19.
— Emma, journ., D.-P.-Bourq. 21.
— Jean, man., Jaquet-Droz 14a.
— Julie, diaconn., Arbres 41.
- Lauener, André, voyag., Succès 11a
— Bluette, o. fab., Gibralt. 4.
— Chs, empl. post. ret., Jardin. 21.
— Fréd, domest., Industrie 11.
— Henri, voyag., Crêtets 29.
— Lydie, téléphon., Jardinets 21.
— René, commis postal, David-
Pierre Bourquin 19.
— Willy, furnit., Beau-Site 7.
- Lauper, Edm., vend., DI-J.-Rich. 26.
— Hermann, mag., Fr.-Courv. 38.
- Laurent, Julia, o. fab., Nord 45.
— Robert, typogr., Doubs 117.
- Laut, Jean, taill., Progrès 13.
- Laval, Elie, rem., Banneret 4.
- Lavanchy, Alb., marg., Agassiz 9.
- Lavoyer, Math., aide, Dr Kern 9.
- Laxgang, Elsa, taill., Fleurs 5.
— Eugénie, Fleurs 5.
— Karl, bijoutier, Fleurs 5.
— Maria, décalq., Fleurs 5.
- Lazzarini, Charlotte, mén., Numa-
Droz 108.
— Henri, dessin., Numa-Droz 108.
— Ida, coutur., Numa-Droz 108.
— Jeanne, ménag., Numa-Droz 108.
— Jules, Numa-Droz 108.
- Lebeau, Jles, empl., Progrès 121.
- Leber, Louis, agric., Granges 5.
- Lebet, Alb., compt., A.-M.-Piguet 19.
— André, boît., A.-M.-Piguet 65.
— Arn., rem., Industrie 1.
— Berthe, commiss., Industrie 1.
— Chs, pend., A.-M. Piguet 65.
— Ed., boît., Numa-Droz 83.
— Eug., remont., Jaquet-Droz 9.
— Jeanne, ébauches., Industrie 1.
— Joseph, remont., Nord 191.
— Willy, commis, Agassiz 13.

LAVAGE CHIMIQUE

Vve Tell Humbert, J. PIGUET, Succ.
Rue Numa-Droz 10
Tél. 21.784

Rue Neuve 3
Tél. 22.510

- Léchoy, David, man., P.-Cros. 2.
— Ami, charron, Pont 11.
- Lecoultré, Gast., bij, Doubs 119.
— Hector, emboît., Ld-Robert 58.
— Paul, emb., Doubs 119.
— Yvonne, commis, T.-de-Ran 23.
- Lecureux, Jâmes, mécan., Fleurs 12.
- L'Ecuyer, Eug., ressorts, Bulles 7.
- Leder, Chs, bûch., C. du Doubs 13.
— Ed., journ., Côtes du Doubs 26.
— Fritz, bûch., C. du Doubs 26.
— Fanny, Vve, Côtes-du-Doubs 26.
— Jules, bûcheron, C.-du-DBs 26.
- Ledermann, Bernard, commis,
Numa-Droz 93.
- Leduc, Alc., boîtier, Fleurs 20.
— Aug., pos. glaces, N.-Droz 149.
— Henriette, commis, N.-Droz 149.
— Marthe, paillon, Terreaux 23.
- Légeret, Alice, ouv. aig., B.-Site 3.
— Antoinette, dem. mag., B.-Site 3.
— Gges-Ele, grav., Hirondelles 8.
— Gust., commis, Beau-Site 3.
— Henri, guill., Tourelles 31.
— Max, mécan., République 7.
— Nelly, Beau-Site 3.
- Lehmann, Alfr., ress., J.-Brandt 87.
— Alb., aide, Epl.-Grises 16.
— Alice, commis, Doubs 157.
— Angèle, poliss., Agassiz 11.
— Antoine, ouv. cadr., Agassiz 11.
— Bertha, ménag., Bel-Air 22.
— Chs, agricult., Eplat. grises 16.
— Charles fils, Eplatur.-Grises 16.
— Chs, agricult., Foulets 16.
— Chs, ress., Eplat.-Jaunes 89.
— Ed., élect., Promenade 32.
— Elisa, mén., Eplat. jaunes 89.
- Lehmann, Ern., marg., Républ. 13.
— Ern., couvr., Clématites 12.
— Eug., commis, Parc 138.
— Fern., man., Parc 11.
— François, remont., Agassiz 11.
— Fréd., agricult., Eplat. gr. 12.
— Fritz, commiss., Doubs 157.
— Fritz, chauffeur, N.-Droz 115.
— Fritz, agricult., Foulets 15.
— Gottfried, man., Fleurs 3.
— Gottfr., serrur., Charrière 45.
— Jacob, couvr., Industrie 22.
— Jean, man., Parc 11.
— Jean, manœuvre, Fleurs 3
— Jean, boulang., H.-de-Ville 39.
— Jean, commis, Hôtel-de-Ville 39.
— Jean, élect., Hôtel-de-Ville 13.
— Jeanne, aide, Serre 98.
— Julie, rentière, Paix 29.
— Laure, mén., A.-M. Piaget 53.
— Léon, menuis., Numa-Droz 103.
— Lina, mén., Eplat. grises 12.
— Lina Vve, mén., Agassiz 11.
— Lisette, ménag., Fleurs 3.
— Louis, domest., Epl.-Grises 10.
— Louise, régl., Commerce 83.
— Marcel, méc., Commerce 81.
— Marg., e. mag., Serre 98.
— Marg., s. prof., Paix 29.
— Maria, sertiss., République 13.
— Otto, man., Parc 110.
— Rosette, auberg., Eplat. j. 17.
— Suz. Vve, mén., Progrès 89b.
— Ulrich, chauff., Moulins 2.
— Ulysse, ress., Eplat. Jaunes 89.
— Yvon, horl., Numa-Droz 103.
- Lehnen-Jaquet, Ad., dir. de bque,
Commerce 55.
- Lehner, Ruth Vve, mén., Progr. 103.
— Luc., empl. C. F. F. Paix 73.

BRUNSCHWYLER & Cie, Salles de bains complètes

- Leibacher, Fréd., taill., Balance 10.
 Leibundgut, Art., étamp., Cernil-Antoine 19.
 — Jules, méc., Parc 102.
 Leimer, Jeanne, commis, Serre 83.
 Leinert, Lina Vve, fourr., Parc 28.
 — Lina, vend., Parc 28.
 Leiser, Chs, chauff., Commerc. 95.
 — Martha, horl., Commerce 95.
 — Nicolas, man., Commerce 95.
 Leister, Chs, ress., Terreaux 46.
 — Chs-René, ress., Hirondelles 12.
 — Willy, horlog., Terreaux 46.
 Leitenberg, Ad., tourn. sur bois, Grenier 14.
 Lemrich, Ang., ling., Charrière 30.
 — Arm., boitier, République 1.
 — Arth., cadrans, Paix 111.
 — Bernard, optic., Aurore 5.
 — Berthe, man., Industrie 36.
 — Berthold, man., Industrie 36.
 — Bl., dem. mag., Charrière 30.
 — Chs, domest., Entrepôts 1.
 — Edm., ébén., Terreaux 22.
 — Fern., empl. mag., Crêt 7.
 — Gust., cadr., A.-M.-Piaget 47.
 — Marg., commis, Charrière 30.
 — Nelly, commis, Charrière 30.
 — Paul, direct. fabr., Aurore 5.
 — Rachel, pol. boît., Terreaux 22.
 — Raoul, grav., Progrès 135.
 — Yvonne, emp. bur., Terreaux 22.
 — Yvonne, o. fabr., Serre 9.
 Lendenmann, Pl, mag., Progrès 105.
 Lengacher, Henriette Vve, mén., Charrière 19.
 — Henri, horl., Grenier 21.
 Lenhardt, Gs, dégr., F.-Courv. 10.
 Lenhardt, Bthe, cout., F.-Courv. 10.
 — Léonie-M., o. fab., DI JRich. 33.
 Lenoir, Ls, vach., Terreaux 14.
 Leomagno, Flor., ach., Sorbiers 23.
 Leoni, Olga, o. fab., Parc 132.
 L'Eplattenier, Ad., éch., Progr. 119.
 — Adrien, man., Balance 10a.
 — Alex, md. primeurs, Ronde 26.
 — André, man., Tunnels 14.
 — Chs, peint. statuaire, Chemin de Pouillerel 2.
 — Chs, fab. horl., Fr.-Courv. 3.
 — Clément, dégr., C.-du-Loche 40.
 — Edith, directr., T.-Allemand 17.
 — Ed., joaill.-sertiss., Parc 98.
 — Elisab. Vve, Fr.-Courvoisier 6.
 — Emilie, mén., Tple Allem. 17.
 — Fern., man., Ld-Robert 155.
 — Georges, joaill., Parc 136.
 — Henri, rem., DI-JeanRichard 13.
 — Jean, techn.-radio, Balance 10.
 — Jules-Th., fab. horl., Ld-Rob. 4.
 — Jules, rem., Numa-Droz 169.
 — Léa, ménagère, Pont 15.
 — Louis, jard., Côtes-du-Doubs 15.
 — Louisa Vve, mén., Fleurs 10.
 — Louisa, commis, T. Allem. 17.
 — Louisa Vve, mén., DI-J.Rich. 13.
 — Marcel, graveur, Sorbiers 21.
 — Marcel, man., Charrière 23.
 — Marceline, ling., Fleurs 10.
 — Marie, mén., Gibraltar 12.
 — Olga, ménag., Parc 6.
 — Paul, émail., Collège 50.
 — Paul, mécan., Tple-Allem. 17.
 — Raoul, manœuvre, Progrès 1.
 — René, commiss., F.-Courvois. 6.
 — Roger, boitier, Fz-Courvois. 6.
 — Sam., commiss., H.-de-Ville 56.

Portez les VÊTEMENTS P K Z
 LA CHAUX-DE-FONDS — Léopold-Robert 58

- L'Eplattenier, Simone, mod., Parc 98
 — Sylv., commiss., Succès 19.
 — Tell, md amb., T.-Allemand 3.
 — Valent., mén., F.-Courvoisier 6.
 — Walth., commiss., H.-de-Ville 31.
 — William, colport., Parc 90.
 — Yvonne, régl., Numa-Droz 169.
- Lepori, Antonia, Hôtel-de-Ville 21.
 — Maria, o. fab., H.-de-Ville 21.
 — Thér., Vve, Hôtel-de-Ville 21.
- Leppert, Marcelle, nickelleuse,
 Gén. Dufour 10.
- Le Printemps, Léop.-Robert 54.
- Lerch, Maria Vve, N.-Droz 27.
 — Marthe, ménag., N.-Droz 27.
 — Max, laines, Léop.-Robert 19.
- Leschot, Aur., commis, Charrière 49
 — Gérard, horlog., Charrière 49.
 — Henri, boîtier, Epargne 22.
 — Marie Vve, Côte 10.
 — René, conc., Al.-M. Piag. 54.
- Lesquereux, Al., mén., Charr. 81.
 — Amélie Vve, o. cadr., 1er-Mars 10
 — André, peintre, S.-Mairet 5.
 — André, mécan., Fritz-Courv. 31.
 — C.-Hri, éch., D.-P.-Bourquin 13.
 — Chs, ressorts, F.-Courvois. 22a.
 — Edgar, man., Eplat. Jaunes 25.
 — Ed., o. aig., Fritz-Courvois. 21.
 — Elise, colport., Progrès 6.
 — Gges, échapp., F.-Courv. 31a.
 — Jeanne, sans prof., Est 6.
 — Laure, pivot., Nord 174.
 — Marc, mécan., Ld-Robert 58.
 — Marcel, ag. ass., Parc 62.
 — Marcel, chauff., Progrès 117.
 — Marg., commis, Charrière 81.
 — Numa, journal., Eplat.-Jaun. 25.
 — Paul, cordonn., Tple-Allem. 1.
 — Paul, mécan., pl. H.-de-Ville 1.
- Lesquereux, Pl, v. cad., Granges 8.
 — Pierre, mécan., Charrière 81.
 — Roger, commis, N.-Droz 21.
 — Rosine Vve, Sophie Mairet 5.
- Lesquereux-Grandjean, Georges,
 plant. échapp., Nord 174.
- Leu, Alfr., domest., N.-Droz 102.
- Leuba, Adrien, man., Industrie 28.
 — Adrien, agric., Sombaille 23.
 — Arm., horlog., Beau-Site 13.
 — Augusta, négoc., Paix 1.
 — Aug., man. voirie, Progrès 93.
 — A. & O., bonnet., r. Neuve 8.
 — Bertha Vve, Crêt 10.
 — Berthe, doreuse, Paix 119.
 — Catherine, décalq., Paix 119.
 — Chs, domest., Puits 18.
 — Chs-Ls, tourn. boît., Serre 49.
 — Const., diac., F. Courv. 17.
 — Emile, agric., P.-Crosettes 7.
 — Emile, bur. d'affaires, Serre 43.
 — Emma, ménagère, Paix 79.
 — Gges, empl. bque, Parc 50.
 — Georges, dor. boît., Paix 119,
 atelier, Progrès 117.
 — Gges, rem., Prévoyance 92.
 — Hélène, vendeuse, Crêt 10.
 — Hélène, commis, Paix 119.
 — Henri, man., Repos 5.
 — Henri, ébauches, Progrès 93.
 — Henri, ébauch., Parc 67.
 — Jâmes, terrass., Granges 14.
 — Jean, voyageur, Concorde 5.
 — Jean, boîtier, Parc 74.
 — Jeanne, commis, Serre 49.
 — Jean-Ls, aide, P.-Crosettes 8.
 — John, pivot., Hôtel-de-Ville 46.
 — Jules, agric., P.-Crosettes 8.
 — Louis, nég., Numa-Droz 11.
 — Louis, laiterie, Sombaille 1.

BRUNSCHWYLER & Cie,**Cuisinières à gaz**

- Leuba, Ls fils, agric., Sombaille 1.
 — Louis, terrass., Promenade 9.
 — Louis, man., Gibraltar 5a.
 — Louis, man., Charrière 84.
 — Louise, ménag., Chapelle 21.
 — Lucette, commis, Epargne 12.
 — Madel., commis, Epargne 12.
 — Marcel, man., Chapelle 21.
 — Mcel, pos. glaces, Prévoy. 92.
 — Marie, rentière, Pl. d'Armes 3a.
 — Marie Vve, Epargne 12.
 — Marthe, assort., Paix 119.
 — Marthe, mén., Chapelle 21.
 — Mathilde, nickel., N.-Droz 55.
 — Olga, dem. mag., Paix 1.
 — Oscar, rem., Tple Allem. 91.
 — Paul, agric., Terreaux 28.
 — Paul, man., 1er Août 1.
 — Paul, f. horl., T.-de-Ran 15.
 — Paul, Prévoyance 92.
 — Paul, laitier, Parc 18.
 — Paul, man., Gibraltar 11.
 — Philippe, commis, Paix 79.
 — Pierre, voiturier, Bel-Air 14.
 — Violette, taill., Paix 79.
- Leuba-Muri, Gges, dor., Serre 49.
- Leuenberg, Clara, mén., Collège 55.
 — Jules, rem., Progrès 101a.
- Leuenberger, Erica, Nord 15.
 — Henri, échappem., Crêtets 94.
 — Marceline, cout., Nord 157.
 — Marie, Vve, mén., N.-Droz 53.
 — Marie, régl., Numa-Droz 53.
 — Robert, rem., Doubs 77.
- Leuthold, Bertha, mén., Paix 43.
 — Emile, fab. cadr., Nord 67.
 — Eug., mécanicien, N.-Droz 78.
 — Georges, man., Gibraltar 13.
 — Irma Vve, Gibraltar 13.
 — Paul-E., boîtier, Bellevue 23.
- Leuthold, Renée, coutur., Nord 67.
- Leuzinger, Alb., nég., H.-de-Ville 13
 — F.-L., nég., rue Neuve 1.
 — Jeanne, vend., Jardinets 9.
 — Laure, négoc., H.-de-Ville 8.
 — Lucie, s. prof., r. Neuve 1.
 — Ulrich, représ., Paix 17.
- Levaillant, Ad., rent., Progrès 131
 — Julien, fab. horl., Commerce 15.
 — Marcel, fabr. horl., Doubs 89.
- Levaillant et Co., fabr. horloger.,
 Parc 148.
- Lévy, Alice, négoc., N.-Droz 159.
 — Bernard, étud., Epargne 8.
 — Chs, nég., magasin continent.
 Marché 6.
 — Charlotte, mén., Léop.-Rob. 82.
 — Emma, Vve mén., r. Neuve 2.
 — Hélène, s. prof., Paix 109.
 — Léon, grain., Léop. Rob. 38.
 — Léon, commerc., Marché 6.
 — Madel., prof. piano, Nord 187.
 — Mcel, ag. assur., Léop.-Rob. 38.
 — Reine, mén., Léop.-Rob. 82.
 — Simon Vve, mén., N.-Droz 159.
- Leyh, André, peintre, Paix 65.
 — Elisa Vve, ménag., Paix 65.
- L'Héritier, Alex., nég., J.-Droz 6.
 — Frédéric, entrepr., Serre 126.
 — Marguerite, Serre 126.
 — Marie, rentière, L.-Robert 112.
- Librairie Coopérative, Léopold-
 Robert 43.
- Liechti, Anna, rentière, Bulles 21.
 — Alice, aide, Valanvron 7.
 — Antoinette, ébauch., Nord 161.
 — Arn., boîtier, Sorbiers 17.
 — Berthe, aide, Valanvron 27.
 — Catherine Vve, Doubs 23.

- Liechti, Chs, agric., Valanvron 7.
 — Chs, représ., Tête-de-Ran 11.
 — Christ, commis, N.-Droz 82.
 — Edouard, m. confis. L. Rob. 56.
 — Emile, agric., Valanvron 11.
 — Fernand, ag. assur., Parc 39.
 — Fçois, forg., Numa-Droz 149.
 — Gertr., instit., Numa-Droz 82.
 — Gott., bûcher., Ronde 20.
 — Henri, émaill., Fleurs 2.
 — Lina, mén., Numa-Droz 149.
 — Lina, mén., Valanvron 7.
 — Louis, agric., Valanvron 27.
 — Louis, mécan., Valanvron 27.
 — Louise, rentière, Valanvron 8.
 — Mad., instit., N.-Droz 82.
 — Madeleine, poliss., Ronde 20.
 — Maurice, employé, Nord 61.
 — Paul, coiff., Numa-Droz 149.
 — Paul, manœuvre, Fleurs 9.
 — Paul-Dav., pos. aig., Nord 61.
 — Roger, horloger, Parc 39.
 — Rudolf, boitier, Nord 13.
 — Vital, élect., Léop.-Rob. 128.
 — Vital, mécan., Léop.-Rob. 128.
- Liégeois, Gges, blanchiss. méc.,
 Stand 6.
- Lien National, Grenier 20.
- Liengme, Alice, commis, Nord 25.
 — Alice, commis, Léop.-Rob. 26.
 — Amélia, ress., Nord 56.
 — Camille, horlog., Promenade 15.
 — Caroline Vve, Sombaille 4a.
 — César, horl., Numa-Droz 117.
 — Chs, greneur, Fritz-Courv. 20.
 — Ernest, commis, Balance 4.
 — Gér., ach. échapp., Serre 130.
 — Henri, ress., J.-Brandt 79.
 — John, boitier, Nord 151.
 — Jules-Ed., colport., Nord 17.
- Liengme, Jtte, gde mal., L.-Rob. 36.
 — Marcel, remont., Parc 70.
 — Marg., sertiss., D.-JRichard 43.
 — Selima, ménag., Nord 25.
- Liengme-Albrici, Joram, boitier,
 Bulles 2a.
- Lienhard, Albert, compt., Parc 31.
 — Alfr., mécan., Nord 147.
 — Elisabeth, mén., Nord 147.
 — Frida, mén., Nord 147.
 — Fritz, vend., Tple-Allemand 99.
 — Paul, mécan., Nord 147.
- Lienhardt, Maur., horl., Ronde 31.
- Limacher, Juste, voit., Industr. 34.
- Limito, Chs, man., Pont 32a.
- Lindenmann, Emile, mont. chauff.,
 Temple-Allemand 23.
- Linder, Achille, hôtel., Léopold-
 Robert 23.
 — Ad., retraité, Numa-Droz 94.
 — Alb., horlog., Tête-de-Ran 21.
 — Aline, ménag., Dl J.Rich. 43.
 — Aug., couvr., Industrie 4.
 — Charles, employé, Nord 76.
 — Ern., man., Epl. jaunes 31.
 — Esther, Général-Dufour 2.
 — Gottlieb, man., Gén.-Dufour 2.
 — Hélène, o. fabr., Ld-Rob. 32a.
 — Jacob, emb., Cbe-Grieurin 37.
 — Marc, m. Techn., Commerce 97.
 — Robert, horlog., Serre 27.
 — Yvonne, modiste, Progrès 91.
- Linder-Dubois, Rod., bûcheron,
 Grenier 33.
- L'Information horlogère suisse,
 Léopold Robert 42.
- Lini, Bertha, aig., Parc 3.
- Liniger, André, rem., F. Cour. 36.
 — Aline, café-brass., H.-de-Ville 7.
 — Ed., an.-pend., Hôtel-de-Ville 7.
 — Emile, bijout., Promenade 10.

- Link, Ernest, commis, Parc 149.
- Linzaghi, Ernesta, Vve, ménag.,
Numa-Droz 158.
— Rob., archit., Numa-Droz 158.
- Lizzola, Jean, man., Balance 17.
— Mart., cordonn., Versoix 5.
- Lobsiger, Chs, chauff. auto, Léop.
Robert 128.
— Jules, magas., Nord 163.
- Locatelli, Arn., guill., DI-J.Rich. 29.
— Pierre, maçon, DI-J.Richard 29.
- Locca, Alb., peintre, Dr Kern 7.
— Guido, peintre, Gibraltar 11.
— Suz., mod., Combe-Grieurin 13
- Locher, Alb., boîtier, Nord 58.
— Gges, man., Fritz-Courv. 37bis
— Henri, anneaux, Nord 58.
— Jeanne, tailleuse, Nord 58.
— Marg., bracelets, Nord 58.
— Nelly, finissages, Nord 58.
— Yvonne, aide, Nord 58.
- Locher-Farny, Lucie, Vve, ménag.,
Nord 58.
- Lods, Alice, régl., Industrie 11.
— Chs, remont., Industrie 11.
— Chs-Mcel, rem., Combettes 2.
— Henri, horlog., Commerce 101.
— Léa, horlog., Industrie 11.
— Ls, remont., Industrie 11.
- Lods-Wuilleumier, Elisa, Vve,
horlogère, Cure 7.
- Lœffel, Btte, assort., N.-Droz 37.
— Fernande, ress., Jaq.-Droz 50.
— Fritz, ress. Numa-Droz 37.
— Louis, acheveur, Progrès 99.
— Rosina, ménag., Progrès 99.
- Lœrtscher, Aug., peintre, Crêt 18.
- Lœrtscher, Anna Vve, Pont 21.
— Chs, doreur, Parc 1.
— Charles, typogr., Nord 205.
— Louis, chauffeur, Doubs 141.
— Lse, journ., Collège 8a.
- Loetscher, Arm., grav., Progrès 13.
— Chs, remont., A.-M. Piaget 63.
— Edith, vend., Progrès 13.
— Suz., régleuse, A.-M. Piaget 63.
- Loge maçon. P«Amitié», Loge 8.
- Lohri, Bertha, mén., Numa-Droz 73.
— Jeanne, taill., T. Allem. 33.
- Loichat, Jules, boît, Progrès 99.
— Marc, boîtier, Nord 48.
- Lokschin, Simon, horl., pl. Hôtel-
de-Ville 2.
- Longoni, Ern., man., P. d'Armes 4.
— Chs, peintre, Progrès 9.
- Loosli, Aug., berger, Progrès 63.
— Elisab., md lég., Terreaux 37a.
— Ern., commis, Tourelles 15.
— Fréd., rem., Numa-Droz 55.
— Ida, assist., Place Neuve 10.
— Marcel, commiss., A.-M.-Piag. 67
— Marg., coup. bal., N.-Droz 55.
— Marie, mén., Sorbiers 27.
— Paul, échapp., Sorbiers 27.
— Rosina, mén., Terreaux 25.
- Löpfé, Louis-E., électr., Crêt 10.
- Lora, Marie, mén., Jardinets 25.
— Jean, garagiste, Nord 185a.
- Loriol, Chs, manœuvre, Serre 9.
— Emile, mécan., Ronde 9.
— Gges, achev. boîtes, Parc 17.
— Léa, Vve, Ronde 9.
- Loriol-Matthey, Ln, boît.pol., Parc 91

- Lösch, Ben., serrur., Terreaux 18.
 Loukacheff, J., laqu., D.-J. Rich. 13.
 Löwer, Alf., avocat, L.-Robert 22.
 — Angèle, commis, Progrès 123.
 — Edmond, commis, Progr. 123.
 — Fanny, Vve, pol. cuv., Prog. 123.
 Lowis, Emile, o. glaces, Parc 80.
 — Odette, horlog., Parc 80.
 — René, man., Parc 80.
 — Rob., coiffeur, L.-Rob. 25a.
 Loze, Anne, instit., Promenade 7.
 — Htte, instit., Promenade 7.
 — Jeanne, éc. part., Promen. 7.
 — Jos., prof. allem., Promenade 7.
 — Ls-Const., man., Buissons 9.
 Lozeron, Blanche-Rose, Hôtel-de-Ville 13.
 — Chs, man., Hôt.-de-Ville 13.
 — Edith, soud., Hôtel-de-Ville 33.
 — Rob., commiss., Fr.-Courv. 40.
 — Roger, man., Fr.-Courvois. 31.
 — Virginie, Vve, mén., H.-de-V. 13.
 — Willy, o. glaces, F.-Courv. 31a.
 Lozza, Emile, ébén., Industrie 14.
 Lucchetta, Maria, Vve, Fritz-Courvoisier 94.
 Luder, Jean, bouch., pas. Centre 5.
 — Marie-Laure, Postiers 6.
 Ludy, Gertr. Vve, Chasseral 4.
 — Héléne, dem. mag., Chasseral. 4.
 Ludy & Cie, fourn. horl., lunett.
 Parc 39 et Place Neuve 6.
 Lugeon, Ed., boîtier, Progrès 16.
 — Fernand, magas., Progrès 16.
 Luginbuhl, Art, m. tec., N.-Droz 185
 — Chs, pasteur, Tple-Allem. 25.
 — Claude, commis, T.-Allem. 25.
 — Ernest, brac., Dr Kern 9.
 — Gottl., men., Vieux Cimet. 5.
 Luginbuhl, Henri, remont., C.-du-Loche 2.
 — Hri-Louis, emp. post., Numa-Droz 96.
 — Marie, ménag., Grenier 32.
 Luippold, Lse, Vve, Terreaux 25.
 — Babette, Terreaux 25.
 — Suz., tailleuse, Terreaux 25.
 Lumina S. A, huiles, benzines, Entrepôts 41.
 Luquiens, Emile, méc. C. F. F., Léopold-Robert 76.
 Luscher, André, man., F. Courv. 41.
 — Alf., fermier, Epl. jaunes 110.
 — Chs, man., Collège 50.
 — Eugénie, journ., Fr.-Courv. 58.
 — Jacob, emp. CFF, Cr.-du-Loche 29
 — Nelly, Eplatures-Jaunes 110.
 Luthiger, Jos., emp. C.F.F., Parc 75.
 Luthy, Alb., fab horl., Tourelles 31, bureau Léop.-Robert 66.
 — Alfr., peintre, Numa-Droz 126.
 — Arm., boît., Pestalozzi 2.
 — Arn., agric., P.-Crosettes 35.
 — Arth., tab. cig., Versoix 9.
 — Bertha, ménag., Nord 187.
 — Bertha, aide, Fr.-Courv. 100.
 — Chs, pédic., Progrès 99a.
 — Chs, tenanc., Jaquet-Droz 12a.
 — Chs, voyageur, Nord 187.
 — Edm., usine méc., Serre 91.
 — Edmond, mécan., L.-Robert 8.
 — Ed., fils, boîtier, Doubs 1.
 — Elisa, mén., Winkelried 27.
 — Gottfr., agric., P.-Crosettes 36.
 — Ida Vve, Doubs 5.
 — Jeanne, dem. mag., L.-Rob. 48.
 — Jules, négociant, Balance 3.
 — Laure Vve, mén., Tourelles 31.

BRUNSCHWYLER & Cie, Buanderies complètes

- Luthy, Laurence, éb., F.-Courv. 4.
 — Léon, aide, Eplat.-Jaunes 17.
 — Lina, aide, Buissons 1.
 — Lina, mén., Fr.-Courv. 100.
 — Marg., calib., Fr.-Courv. 100.
 — Marguerite, régl., Pestalozzi 2.
 — Marguerite, spiraux, Doubs 5.
 — Marie Vve, libr.-pap., Léopold Robert 48.
 — Nelly, régleuse, Pestalozzi 2.
 — Rob., pap. peints, Beau-Site 5.
 — Roger, typogr., Progrès 99a.
 — Rosa, aide, Fr.-Courvois. 100.
 — Victor, boît., Fr.-Courvois. 36a.
 — Walter, ferblant., Succès 17.
 Luthy & Piquet, papiers peints, Jaquet-Droz 39.
 Lutolf, Jeanne, Vve, Cure 7.
 — Jeanne, décalq., Cure 7.
 — Roger, techn. électr., Cure 7.
 Lutz, Chs, commis, Progrès 117.
 — Chs, bijoutier, Bel-Air 14.
 — Ele, boît., Bel-Air 14.
 — Hri, sertiss., A.-M.-Piaget 45.
 — Hugo, commis, Avocat-Bille 10.
 — Oscar, cafetier (et parqueteur) Tple-Allemand 99.
 Lysak, Ryven, négoc., 1er-Mars 4.
- M**
- Maag, Jean, commis, Serre 57 c.
 Mach, Sigm., s. prof., Numa-Droz 6.
 Macherel, Hri, g. m., L.-Rob. 102.
 Macquat, Ls, fab. aig., Fleurs 6.
 — Paul, mécanicien, Parc 52.
 — Paul, commis, Doubs 9.
 — Paul, remont., D.-P. Bourq. 11.
 — Pierre, technic., Doubs 9.
 Madliger, Alf., ouv. ver., Buiss. 9.
 — Anna, lingère, Buissons 9.
 — Fritz, sertiss., Progrès 19.
 — Léon, o. fabriq., Rocher 20.
 — Rosina, ménag., Buissons 9.
 Maeder, Ach., proc., T.-de-Ran 4.
 — Alb., tapiss., Fleurs 26.
 — André, horloger, Parc 114.
 — Chs, comm. bque, N.-Droz 132.
 — Chs, nett. C.F.F., N.-Droz 132.
 — Ern., fils, charr., Pont 36.
 — Georges, horl., Charrière 117.
 — Henri, fab. brac., République 7.
 — Jules, man., Hôt.-de-Ville 28.
 — Louise, Vve, aide, Nord 167.
 — Sam., ress., A.-M. Piaget 28.
 Mæder-Reymond, F., horl., Prc 114.
 Maffli, Fr., voitur., Ronde 20.
 — Nelly, verres mont., N.-Droz 37.
 — Willy, mécan., Numa-Droz 37.
 Magnenat, Alb., peintre, Parc 79.
 — Gges, échapp., Parc 19.
 Magnin, Adrienne, ouv. ébauch., Fritz-Courvoisier 8.
 — André, mécanicien, Pont 6.
 — Arn., magas., Fleurs 12.
 — Arn., ach. éch., Soph.-Mair. 18.
 — Bernadette, taill., Jaq.-Droz 60.
 — Chs, md lég., N.-Droz 117.
 — Ern., maçon, H.-de-Ville 40a.
 — Estelle, mén., Ph.-Hri Matt. 25.
 — Fél., machin., Puits 23.
 — Fern., représ, Puits 13.
 — Frédéric, graveur, Tunnels 10.
 — Gast., emboîteur, Parc 78a.
 — Gast., fils, échap., Parc 78a.
 — Georges, commis, Paix 1.
 — Gges, fournit., Nord 41.
 — Gust., man., Fr.-Courvois. 36.
 — Hélène, mén., Ptes-Crosettes 17.

- Magnin, Jean, rem., Nord 151.
 — Jenny, journal., Buissons 9.
 — Julien, man., Fritz-Courv. 36.
 — Julien, rem., P.-H.-Matthey 21.
 — Léon, man., F.-Courvoisier 36.
 — Ls, serr.-élect., Pont 17.
 — Luc., m. menuis., Puits 13.
 — Paul, repass., Fleurs 11.
 — Pauline, mén., Progrès 68.
 — Pierre, chauff., T.-Allem. 111.
 — Pre, emp. tram, Pouillerel 4a.
 — René, cadrans, Nord 171.
 — Roger, négoc. T.-Allemand 113.
 — Ruben, visiteur, Puits 29.
 — Will., chauff., Progrès 99.
 — Yvonne, régl., P.-H.-Matth. 21.
- Magnin-Jacot, Vve & Fils, mécan., Progrès 68.
- Maillard, Alph., fab. limonades, Grenier 36.
 — Ali, parquet., Progrès 16.
 — André, mécan., Progrès 16.
 — Arn., man. fabr., H.-de-Ville 38.
 — Et., fact. tél., Cern.-Antoine 23.
 — Fçois, boît., Numa Droz 175.
 — Nelly, pierr., Grenier 36.
 — René, commis, Léop.-Rob. 126.
- Maillardet, Alb., man., Fleurs 22.
 — Emma, pol. boît., F.-Courv. 24b.
 — Fritz, man., Loge 5.
- Maillet, Alin, rem., Progrès 103a.
 — Chs, serrur., Fr.-Courvois. 21.
 — Georges, emboît., Doubs 161.
 — Marg.-Marie, Fr.-Courvois. 21.
 — Philom., mén., Fr.-Courvois. 21.
- Mainini, Dominique, md primeur, Charrière 13.
- Maino, Eug., menuis., Progrès 83.
 — Ernesta, poliss., F.-Courv. 24.
 — Eugénia, ling., Progrès 83.
- Maino, Jos., menuis., Progrès 83.
 — Valentin, cafet., H.-de-Ville 33.
- Maire, Alb., admin., S. E. N. J. Numa-Droz 71.
 — Alice, commis, Nord 173.
 — André, boîtier, Nord 3.
 — André, fab. horlog., Paix 127.
 — Arth., art. peint., Charrière 68.
 — Berthe, commis, Serre 6.
 — Chs, emboît., Epl.-Jaunes 31.
 — Chs, remont., Versoix 9.
 — Chs, man., Industrie 2.
 — Edg, chauff., Tête-de-Ran 23.
 — Ed, échapp., Progrès 101.
 — Elisa-Esther, Versoix 9.
 — Elvina, institut., Nord 173.
 — Emile, remont., Nord 45.
 — Ernest, commis, Bellevue 19.
 — Ern., com. post., Nord 188.
 — Etienne, remont., Parc 76.
 — Fritz, bijoutier, Progrès 109.
 — Gton, commis, P.-H.-Matth. 7.
 — Gaston, mécan., Nord 11.
 — Gges, commis, T.-Allem. 33.
 — Georges, manœuvre, Fleurs 26.
 — Gges, horl.-rhabill., Parc 77.
 — Hélène, ébauches, Envers 35.
 — Henri, boîtier, Paix 73.
 — Henri, Di-JeanRichard 41.
 — Jeanne, fin. btes, Envers 35.
 — Juliette Vve, mén., D.-J.Rich. 41.
 — Laure, mén., Progrès 101.
 — Léa, commis, Nord 173.
 — Léon, remont., Nord 54.
 — Louis, boîtier, T.-de-Ran 23.
 — Louise, mén., Envers 12.
 — Louise Vve, Envers 35.
 — Marcel, remont., Nord 169.
 — Marg., ébauches, Envers 35.
 — Marg., régleuse, Succès 19.
 — Maria, régl., N. Droz 35.

BRUNSCHWYLER & Cie, Salles de bains complètes

- Maire, Maurice, cadr., Industr 36.
 — Ruth, coutur., Envers 12.
 — Suzanne, commis, Paix 17.
 — Tell, bijout., Hôtel-de-Ville 5.
 — Willy, émaill., Cbe-Grieurin 33.
 — Yvonne, régleuse, Parc 77.
- Maire-Courvoisier, G.-E., horlogerie, Paix 17.
- Mairet, Ed., rem., C. Grieur. 23.
- Mairot, Alph., Serre 28.
- Maison du Peuple, Parc 73.
- Maistre, Alb., gér. imm. commun., Numa-Droz 183.
 — Arm., remonteur, Parc 69.
 — Marie Vve, ménag., Paix 89.
- Maître, Aur., chauffeur, Nord 13.
 — Bertha, lingère, F.-Courv. 24.
 — Fritz, boîtier, Collège 16.
 — Henriette-Berthe, F.-Courv. 24.
 — Nelly, caiss., Parc 66.
 — Paul, man., Hôtel-de-Ville 19.
 — Paul, remont., Léop.-Robert 12.
 — Robert, remont., Léop.-Rob. 12.
 — William, boîtier, N.-Droz 175.
- Maladet, Irma, ménag., Doubs 11.
- Malcotti, Guido, peint., Progr. 14.
 — Paulette, Progrès 14.
- Malcurat, Eug., man., T.-Allem. 111.
- Maleszewsky, Chs, grav., Tête-de-Ran 3.
 — Clara, o. fabr., Arbres 41.
 — Ignace, sertiss., Côte 5.
 — Jean, remont., Envers 18.
 — Lse, ach. boîtes, Ld-Robert 6.
 — René, remont., Jaq.-Droz 39.
 — René, échapp., Envers 32.
 — Suzanne, vend., Envers 18.
 — Vital, remonteur, Progrès 22.
 — Willy, typogr., Envers 18.
- Maléus, Eug., m. men., Banneret 4.
 — Eug. fils, menuis., Banneret 4.
 — Jeanne, mén., H.-de-Ville 7.
- Mamie, Flora, lingère, Nord 161.
 — Jules, rem., Industrie 13.
 — Louis, commis, Ravin 15.
 — Marcelle, mén., Industrie 13.
 — Marie, s. prof., Indust. 13.
 — Pline, institut., Industrie 13.
- Mandowski, E., conf., et meubles Serre 83.
- Manera, And., cordonn., Parc 86.
- Mangeat, Ele, man. Ph.-H. Matt. 8.
 — Rosine, Vve, journ., Fleurs 13.
- Manghera, Marius, commis, Cbe-Grieurin 45.
- Mantegani, Alex., man., Pont 34.
 — Dante, maçon, F.-Courvois. 62.
 — Louis, men., Fr.-Courvois. 53.
 — Rich., maçon, Collège 15.
 — Rich., ébén., Fr.-Courvois. 28.
 — Tiziano, men., F.-Courv. 53.
- Manthé, Mrie Vve, mén., Succès 9a.
- Manzoni, Stefano, maçon, Hôtel-de-Ville 7a.
- Marcanti, Ern., gyeps., 1er-Mars 15.
 — Pascal, 1er-Mars 15.
- Marcelli, Domin., pens., Collège 7.
 — Louis, ouv. fab., Collège 7.
- Marcello, Jeanne, mén., Progr. 17a.
- Marchand, Adamir, horl., Nord 29.
 — Albert, manœuvre, Collège 52.
 — Alcide, Commerce 55.
 — Ali, manœuvre, Progrès 10.
 — André, avocat, Crêtets 2.
 — Andrée, commis, Commerce 55.
 — Aristide, pivot., Numa-Droz 128.
 — Arn., comm. bois, Comm. 55.
 — Aug., manœuvre, Industrie 21.

- Marchand, Bche, dor., L.-Rob. 18a.
 — Blanche, nickeleuse, Paix 45.
 — Chs, voiturier, L.-Robert 18a.
 — Edm., commis, Jb-Brandt 82.
 — Elise, ménag., Parc 47.
 — Emile, o. cad., Léop.-Rob. 100.
 — Emma Vve, mén., Léop.-Rob. 2.
 — Eug., joign. ass., Nord 62.
 — Gilbert, horloger, N.-Droz 128.
 — Henri, dir. bque, Léop.-Rob. 73.
 — Léa, ébauches, Fr.-Courv. 43.
 — Léon, graveur, Numa-Droz 91.
 — Lina, cadr., Terreux 27.
 — Marie, retrait., Numa-Droz 139.
 — Marie Vve, P.-H.-Matthey 19.
 — Robert, ingén., Nord 87.
 — Roger, jardin., F.-Courv. 43.
 — Roger, mécan., Progrès 99a.
 — Rosa, mag. tab. cig., Paix 65.
 Marchand-Weber, Osw., tab.-cig.
 1er-Mars 6.
 Marchesi, P., sculpt., Charrière 97.
 — Joséphine, coutur., Paix 81.
 Marcionelli, Jos., man., Parc 98.
 Marcodini, Chs, maçon, Côte 8.
 — Ed., soud. assort., Côte 8.
 — Georges, serrur., Côte 8.
 — Paul, manœuvre, Progrès 1.
 Marcozzi, Jean, cord., Gén. Duf. 4.
 Mardon Watch Ltd, fab. d'horl.,
 Stand 14.
 Maréchal, Alb., man. C. F. F.,
 Crêt-du-Loche 44.
 — Ern., méc., Epargne 2.
 Marelli, Ang., horl., Chapelle 6.
 — Josué, meubles, Chapelle 3-6.
 Marendaz, Fréd., rem., Tertre 9.
 — Fréd.-Elie, père, Tertre 9.
 — Wilhelmine, md lég., N.-Droz 112
 Margelin, Bertha. pierriste, Léop.-
 Robert 41.
 — Julia, commis, L.-Robert 41.
 Margot, Benj., achev., N.-Droz 81.
 — Alfr., mécan., Numa-Droz 81.
 — Jules, gde police, Ravin 9.
 — Ruth, garde-mal., Progrès 125.
 Marguerat, Jacq., cord., Granges 6.
 — Jules, remont., Serre 79.
 Marguier, Math., téléph., Succès 11a.
 Maridor, Adèle, ling., Charrière 35.
 — Geneviève, repass., Jx-Perret 16.
 — Hélène, o. fab., Charrière 35.
 Maridor-Boss, Caroline, Charr. 35.
 Mariotti, Otto, peintre, Indust. 19.
 Marletaz, Ed., commis, Nord 79.
 — Chs, étud., Nord 79.
 Marmet, Adèle, Vve, H.-de-Ville 65.
 — Angèle, ménagère, Ronde 43.
 — Marie Vve, Puits 18.
 Marmet-Roth, Marie, Sombaille 4a.
 Marmier, Jos., conc., Pl. H.-de-V. 1.
 — Mathilde, mén., Pl. H.-de-Ville 1.
 — Paul, mécan., Commerce 81.
 Maroni, Louis, archit., L. Rob. 84.
 — Germaine, ress., Sorbiers 13.
 Marquis, C., Vve, s. prof., Marché 4.
 — Emile, ress., Grenier 36.
 — Emma, colport., Charrière 5.
 — Emma, ménag., Serre 9.
 Marrel, Gust., rem., Nord 214.
 — Germaine, aig., Paix 13.
 — Lina, journal., Paix 13.
 Marthaler, Bluette, commis, Léo-
 pold-Robert 58.
 — Fritz, remont., Parc 69.
 — Marie-Rose Vve, L.-Robert 58.

BRUNSCHWYLER & Cie, Installations de W.-C.

- Marti, Fritz, gainier, Gibraltar 15.
— Fritz, ing. direct., Progrès 7.
- Martin, Aug., horl., Manège 14.
— Blanche, mén., Ld-Robert 25a.
— Blanche, Vve, Léop.-Rob. 25a.
— Chs, ressorts, Collège 8a.
— Emile, rhab., Numa-Droz 47.
— Gmaine, commis, L.-Rob. 25a.
— Lucien, outill., Manège 14.
— Marc, commiss., Postiers 25.
— Marie Vve, ménag., Parc 48.
— Marie, Vve, mén., Fleurs 7.
— Paul, mécan., Nord 129.
— Pierre, commis, Charrière 12.
— René, voyageur, Fleurs 3.
— René, m. cord., Tple-Allem. 83.
— René, ouvr. cadrans, Fleurs 7.
— Roger, lithogr., Beau-Site 1.
- Martinazzoli, N., maç., Recorne 33.
- Martinelli, Guido, peintre, Célestin-Nicolet 4.
— Oreste, gyss., Dr-Dubois 6.
— Raimond, maçon, Charrière 80a.
— Ugo, menuis., Avocat-Bille 9.
- Martinet, Ad. mén., Combettes 2.
- Marzi, Clot. Vve, mod., Parc 6.
— Fern., serrur., Manège 17.
— Vittorio, man., Manège 17.
- Marzlof, Emilia, s. prof., Moulins 5.
- Maspla, Ant., mécan., T.-Allem. 85.
- Maspoli, Angelo, maç., Parc 76.
— Alfred, mécan., Parc 89.
— Madel., couturière, Parc 76.
- Massé, Jeanne, m. coiff., N.-Droz 89.
- Masson, Chs, garde-front., Côtes-du-Doubs 21.
— Gges, méc. aig., Charrière 57.
- Mast, Alice, dem. mag., Parc 21.
— Charlotte, ménag., Parc 21.
- Mathey, Aug., nég., L.-Robert 102.
— Hermann, four., Progrès 147.
— Jâmes, boît., Buissons 19.
— Jeanne, s. prof., Doubs 141.
— Osw., rem., Serre 4.
— Paul, boîtier, Buissons 19.
— Rose Vve, Nord 165.
- Mathey-Desgrandchamps, Albert, boîtier, Parc 101.
- Mathey-Doret, Adr., dessin. arch., Agassiz 9.
- Mathez, Adèle, mén., Ronde 20.
— Adèle, ménag., Buissons 11.
— Alb., boîtier, Parc 114.
— André, o. aiguilles, Doubs 133.
— Berthold, rem., Crêtets 96.
— Berth., sellier, Granges 6.
— Blanche, o. fabr., N.-Droz 111.
— Charles, boîtier, Parc 26.
— Charles, remont., Jura 4.
— Chs, médec., Grenier 18.
— Fanny Vve, mén., P.-H.-Matth. 17.
— Fernand, man., Crêtets 115.
— Fernand, sertiss., Crêtets 96.
— Georges, boît., Nord 170.
— Gérard, rhabill., Champs 19.
— Gilbert, décott., Jardinets 7.
— Henriette, ménag., Jardinets 7.
— Jules, cafetier, Boinod 2.
— Jules, facteur, Epargne 6.
— Lucie, lingère, Moulins 22.
— Math., Vve, Parc 122.
— Nelly, ménag., Boinod 2.
— Paul, maréchal, Bulles 27.
— Paul, boîtier, Numa-Droz 179.
— Paul, cadr., J.Brandt 87.
— Raoul, commis, Parc 136.
— Reynold, maréchal, Bulles 27.

- Mathez, Roger, boîtier, Progrès 61.
— Serge, sertiss., Numa-Droz 106.
- Mathys, Alb., échapp., Chasseron 3.
— Arnold, fabr. verres montres, Léopold-Robert 59.
— Bertha, ling., Doubs 123.
— Christ, bûcher., H.-de-Ville 38.
— Ern., bûch., Grenier 22.
— Gges, pâtiss., Soph.-Mairet 3.
— Hans, aide, Nord 177.
— Ida, horl., Promenade 12.
— Jean, Recrètes 8.
— Johann, o. ress., N.-Droz 177.
— Laure, brod., Grenier 28.
— Math., prof. musiq., Nord 77.
— Paul, mécan., Locle 20.
— René, boîtier, Doubs 153.
— René, horlog., Numa-Droz 177.
— René, manœuvre, Fleurs 32.
— René, mécan., Champs 11.
— René, aide, Hôtel-de-Ville 38.
— William, man., Côte 14.
- Matile, Alb., poliss., N.-Droz 63.
— Adrien, commis, Grenier 3.
— Alb., remont., Progrès 59.
— Alice, brodeuse, Parc 31 bis.
— André, commis, Progrès 117.
— Art., conc., Cernil-Antoine 14.
— Augusta, ménag., Progrès 111.
— Chs, agric., Sombaille 42.
— Ele, boîtier, F.-Courvoisier 13.
— Emma, rep. linge, Terreaux 6.
— Ern., boîtier, Jaquet-Droz 10.
— Etienne, dégr., C.-du-Loche 4.
— Georg., cadrans, Charrière 42.
— Hélène, s. prof., Ld-Robert 80.
— J.-H., empl., Doubs 159.
— Louise, commis, Paix 9.
— Maria Vve, horl., Fz-Courv 24.
— Marie-Anna, Vve, Paix 9.
- Matile, Marcel, coiffeur, Ronde 9.
— Maur., représ., Parc 145.
— Paul, agric., P.-Crossettes 24.
— Paul, coiffeur, Puits 16.
— Paul, empl. gaz, Puits 17.
— Paul, boîtier, F.-Courv. 23a.
— Rachel, Vve, Crêt-du-Loche 38.
— René, aide, P.-Crossettes 24.
— Robert, techn., Numa-Droz 63.
— Tell, agric., Crêt-du-Loche 10.
— Tell fils, agric., Cr.-du-Loche 10.
— Ulysse, remont., Parc 100.
— Willy, boît., Paix 87.
- Matile-Egé, Henri, rem., J.-Droz 54.
- Matile-Nicolet, Ern., boît., Fritz-Courvoisier 15.
- Matile-Rauss, André, remont., Doubs 133.
- Matile-Rimathé, Ges, bonn.-merc., Léop.-Rob. 41.
- Matile-Steiger, Charles, cadrans, Nord 181.
- Matli, Ferd., remonteur, Puits 5.
- Mattei, Emma, Vve, ménag., Léopold-Robert 18a.
- Matter, Rob., ach., L.-Robert 70.
- Matthey, Abel, fermier, Foulets 11
— Achille, remonteur, Serre 63.
— Adamir, journ., C.-du-Loche 41.
— Adèle, ménag., Agassiz 7.
— Adèle, ménag., DI JRich. 39.
— Adr., mont. téléph., Paix 35.
— Adrien, nickel, Manège 20.
— Agnès, ménag., Paix 77.
— Albert, boîtier, Agassiz 7.
— Alb., repass., Fr.-Courvoisier 29b.
— Alcind., typographe, N. Droz 74.
— Alf., man. équ., Envers 35.
— Amanda, commis, Charr. 66.

BRUNSCHWYLER & Cie, Chaudières à lessive

- Matthey, Amél., mén., N.-Droz 31.
 — André, commis, Est 14.
 — André, tapiss., Manège 20.
 — Andrée, commis, N.-Droz 74.
 — Anna Vve, mén., Sombaille 4a.
 — Ant., commis, F.-Courvois. 46.
 — Arnold, remont., Hirondelles 12.
 — Arnold, cantonn., Sombaille 50.
 — Arth., bûcheron, Industrie 16.
 — Arth., combust., Puits 14.
 — Berthe Vve, Paix 35.
 — Blanche, commis, Doubs 141.
 — Blanche, o. barill., Nord 65.
 — Bluettes, ébauch., Puits 14.
 — Bluettes, Succès 29.
 — Céc., ménag., C.-du-Loche 10.
 — Cécile, journ., H.-de-Ville 65.
 — Chs, mont. téléph., Concorde 7.
 — Chs, mécan., Sombaille 50.
 — Chs, méc., A.-M.-Piaget 7.
 — Chs, mécan., Concorde 7.
 — Chs, commis, Serre 63.
 — Chs, peint. décor., Doubs 115.
 — Ch.-Aug., empl. tél., Boulevard de la Liberté 3.
 — Charlotte, mén., Tunnels 14.
 — Clara Vve, mén., F.-Courvois. 46
 — Daniel, instit., Jaquet-Droz 60.
 — Edouard, serrur., Charrière 64.
 — Edouard, voitur., Progrès 3.
 — Edith, gde, Sombaille 4a.
 — Elise, coutur., Tête-de-Ran 25.
 — Emile, secr., Charrière 57.
 — Emile, télégr., Cheminots 3.
 — Emma, ménag., Progrès 105.
 — Emma, ménag., Parc 132.
 — Erica, vendeuse, Fleurs 26.
 — Ernest, rem., Fr.-Courvois. 15.
 — Ern., ag. police, Charrière 64.
 — Esther, ménag., Progrès 37.
 — Esther, taill., Cernil Antoine 7.
- Matthey, Eva, mén., Progrès 41.
 — Fanny, Vve, mén., Cheminots 27.
 — Fernand, commis, Nord 203.
 — Florian, directeur, Publicitas, Jacob-Brandt 12.
 — Franç., boîtier, Charrière 57.
 — Fritz, commis post., Nord 189.
 — Gaston, commis, Parc 136.
 — Gges, horlog., Crêt 18.
 — Ges, téléph., Charrière 57.
 — Gges, guill., Léopold-Robert 64.
 — Gges, boîtier, Manège 20.
 — Gges, grav., Temple-Allem. 47.
 — Georges, mécan., Manège 20.
 — Gges, représ., Commerce 59.
 — Georges, man., Bois 8.
 — Gges, boul., Numa-Droz 35.
 — Gges-Alix, voyag., C.-Grieur. 47.
 — Germain, Parc 22.
 — Germaine, commis, Doubs 129.
 — Hedwige, commis, N.-Droz 77.
 — Hélène, commis, Parc 22.
 — Henri, régleur, Crêt 18.
 — Henri, sertiss., Agassiz 7.
 — Henri, typogr., Winkelried 25.
 — Henri, bd Liberté 3.
 — Henriette, Manège 20.
 — Herm., visiteur, Succès 29.
 — Hilaire, rem., Cernil Antoine 7.
 — Jean, aide ferm., Breguet 16.
 — Jeanne, ménagère, Paix 89.
 — Jeanne, r. linge, Progrès 13a.
 — John, visiteur, Nord 183.
 — Jules, rem., Doubs 129.
 — Jules, grav., Serre 6.
 — Jules, remont., N. Droz 86.
 — Julie, ménag., Nord 119.
 — Julien, boît., Sorbiers 17.
 — Julien, concierge, Grenier 18.
 — Léa, o. cadr., Eplat-Jaunes 14.

- Matthey, Léa Vve, mén., Nord 48.
 — Léon, commis, Paix 35.
 — Léopold, man., Fritz-Courv. 22.
 — Lina, Sombaille 4a.
 — Lina Vve, Fleurs 26.
 — Lina Vve, ménag., Manège 16.
 — Louis, bijoutier, Progrès 37.
 — Louis, man., Gibraltar 11.
 — Louis, échap., Numa-Droz 47.
 — Louis, o. pend., Numa-Droz 179.
 — Louise Vve, Eplat-Jaunes 22.
 — Lucia, brod., Fr.-Courv. 46.
 — Madel., décalq., Bd Liberté 3.
 — Madeleine, Nord 168.
 — Marcel, ressorts, Parc 102.
 — Marcel, commiss., Charrière 57.
 — Marcel, bijoutier, Crêtets 111.
 — Mcel, remont., Fr.-Courv. 25.
 — Marcelle, commis, N.-Droz 74.
 — Marg., vend., Buissons 19.
 — Maria Vve, mén., Sombaille 4a.
 — Marie, mén., Tple-Allemand 75.
 — Marie, Vve, République 9.
 — Maurice, sertiss., Crêtets 117.
 — Maurice fils, bij., Progrès 11.
 — Melchior, échapp., Locle 22.
 — Melchior fils, Locle 22.
 — Millie, ménag., Chapelle 23.
 — Mina-Louise, Progrès 143.
 — Nelly, commis, Concorde 7.
 — Odette, lingère, Concorde 5.
 — Osw., graveur, Chapelle 23.
 — Paul, achev., Succès 15a.
 — Paul, lithogr., Cern.-Antoine 21.
 — Pl, prof. piano, Montbrill. 11.
 — Rob., remonteur, Paix 83.
 — Rosa, ménag., Nord 168.
 — Rose, fin. aig., N.-Droz 15.
 — Rose Vve, mén., Terreaux 23.
 — Ruth, d. mag., N.-Droz 47.
 — Simone, vend., Puits 14.
- Matthey, Sophie, éb., DI-J.Rich. 41.
 — Suzanne, Paix 17.
 — Suz., poliss., Grenier 10.
 — Suzanne, régleuse, Paix 35.
 — Tell, empl. tram., Fleurs 16.
 — Ulysse, voit., Fr.-Courvois. 22.
 — Violette, régl., Cheminots 27.
 — Vital, remont., Crêtets 111.
 — Vital, épicier, Crêtets 117.
 — Wilh., remont., N.-Droz 175.
 — Willie, régl., Doubs 141.
 — Willy, boucher, Charrière 4.
 — Willy, mécan., G.-Herzog 20.
- Matthey-Boillat, G., four., Parc 22.
- Matthey-Doret, Albert, adouciss., Léopold-Robert 126.
 — Bertha, ménagère, Parc 11.
 — Gust., mécan., Hironnelles 10.
 — René, commis, Pl. d'Armes 1bis.
- Matthey-Jaquet, Adr., fab. horlog., Pont 12-14.
- Matthey-Jaquet, Paul, fab. d'horl., Pont 12.
- Matthey-Junod, Fernand., commis, Général-Herzog 20.
 — Raoul, commis, Concorde 5.
- Matthey-Sermet, Arth., ess. juré, T. Allem. 63.
- Matthey-Vuille, Car. Vve, ménag., Charrière 66.
- Matthias, Yvonne, Vve, Paix 13.
 — Yves, techn.-horloger, Paix 13.
- Matthieu, René, commis, Place de l'Hôtel-de-Ville 2.
- Matthyssens, Alex., offic. A. S., Numa-Droz 102.
- Mattioli, René, fondé de pouvoirs, Temple-Allemand 63.
- Matzinger, Ele, drog., C.-Ant. 27.
 — Ida, régleuse, Montagne 7.
 — Jacob, cordon., Nord 167.

- Mauch, Alfr., man., Nord 39.
- Maulaz, Berthe, mén., T.-de-Ran 3.
- Mauley, Gust., rem., Charrière 42.
— Clémence, ménag., Parc 70.
— Marie, Vve, ménag., Ravin 9.
— Yvonne, vend., Charrière 42.
- Maumary, Ali, rem., Nord 172.
— Alph., échapp., Terreaux 21.
— Fréd., pivot., Paix 81.
— Léon, bij., Chapelle 11.
— Marguerite, commis, Indust. 12.
— Maria Vve, Numa-Droz 125.
— Thécla, o. fabr., N.-Droz 125.
- Maurel, Charles, représ., Succès 1.
- Maurer, Alb., emp. CFF, Commer. 93
— Alice, o. spiraux, Repos 17.
— André, appar., Cure 6.
— Anna, ménag., F.-Courv. 26.
— Arn., man., Fr.-Courvoisier 29.
— Cécile, mén., Progrès 95a.
— Chs, cadr., et rest., Recorne 26.
— Chs, aide, Gr. Crosettes 15.
— Chs, boul., Crêt-du-Loclc 32.
— Chs, cultiv., Fr.-Courv. 83.
— Edith, ménag., Est 6.
— Ed., manœuvre, Stand 10.
— Ed., man., 1er-Mars 10.
— Emile, man., Charrière 80a.
— Emile, man., Gibraltar 5a.
— Emile, retraité, Commerce 53.
— Fréd., boulang.-épic., Crêt-du-Loclc 32.
— Frida, mén., C.-du-Loclc 32.
— Henri, agric., Boinod 12.
— Henri, aide, Gr. Crosettes 46.
— Henri, commis, Stand 10.
— Laure, Numa-Droz 111.
— Léop., pivot., Eplat. jaun. 14.
— Louis, Boinod 12.
- Maurer, Louis, ress., Bassets 62.
— Louis, agric., Boinod 18.
— Louis, prop., G. Crosett. 46.
— Louis, boît., Crêt-du-Loclc 55.
— Louis, domest., C.-du-Loclc 55.
— Ls-Aug., commiss., Parc 104.
— Marie, Vve, journal., Stand 10.
— Mrie-Lse Vve, G.-Crosettes 36.
— Max, remont., Cure 6.
— Olga, coup. bal., Progrès 95a.
— Paul, rem., F. Courvois. 29.
— Rob., remont., Fritz-Courvois. 8.
— William, boucher, Grenier 36.
- Maurer-Houriet, Hri, fab. horlog.,
Temple-Allemand 45.
- Mauron, Alf., gde com. Tourelles 17.
— Carola, ménag., Commerce 53.
— Chs, camionn., DI-J.Richard 9.
— Jules, portef., D.-J.Richard 9.
— Ls, portef., DI-JeanRichard 9.
— Mcel, fact., DI-JeanRichard 9.
— Willy, fournit., Léop.-Robert 88.
- Maus, Simon, remonteur, Parc 92.
- Mauvais, Mcel, décalq., Paix 125.
— Suzanne, sténo-dact., Paix 125.
- Mayer, Arth., achev., 12 Sept. 6.
— Chs, commis, Commerce 51.
— Chs, man., Fr.-Courvoisier 94.
— Franz-Xav., brasseur, Puits 8.
— Georges, instit., Agassiz 9.
— Henri, mécan., T.-Allem. 89.
— Jeanne, finiss. b., Nord 153.
— Julie, s. prof., Serre 65.
— Louis, cordonn., Charrière 64.
— Louise, caissière, Paix 1.
— Marie, pol. b. or, Nord 153.
— René, dessin., Nord 183a.
— William, boîtier, Progrès 71.
- Mayer-Hauert, Lcie, mén., Paix 1.

- Mayland, Louis, employé C. F. F.,
Beau-Site 1.
- Mayor, Henriette, cout., J.-Droz 10.
- Mayr, Brünhilde, tél., J.-Brandt 8.
— Jean-Séb., commis, N.-Droz 88.
— Sébast. Vve, s. prof., J.-Brandt 8
- Mazzola, Angelo, laveur, Fritz
Courvoisier 31.
— Marg., ébauch., Parc 35.
- Mechler, Estelle, dor., Agassiz 14.
— Marie, mén., Repos 17.
— Robert, man., Rocher 16.
- Mégnin, Jnne, o. fab., T.-Allem. 112.
- Mehl, Htte, s. prof., r. Neuve 16.
- Meier, Adol., bij., Cbe Grieur. 49.
— Ant., serr., Ph.-H. Matthey 29.
— Aug., manœuvre, Parc 5.
— Bthe, commiss., Cheminots 21.
— Emma, mén., Jaquet-Droz 12a.
— Fréd., retraité, Terreaux 6.
— Henri, échapp., Arbres 41.
— Jacq., méc., DI-J.Richard 5.
— Jeanne, taill., N. Droz 53.
— Jeanne, coutur., P.-H.-Matth. 29.
— Jos., chauff. auto, Doubs 145.
— Julia, coutur., Crêt-du-Loche 27.
— Julia, ménag., Cr.-du-Loche 27.
— Marg., commis, Numa-Droz 53.
— Maur., étamp., Jaquet-Droz 16.
— Violette, poliss., Nord 165.
— Willy, chauff., Cheminots 27
- Meister, Alb., boitier, Agassiz 11
— Chs, art. lyr., Fr.-Courvois. 13.
— Ernest, commis, Numa-Droz 93.
— Paul, tourn., Croix-Fédérale 2.
- Meister-Meyer, Albert, boitier,
Numa-Droz 112.
- Melliard, Jeanne, mén., Industrie 2.
— Zélie, s. prof., Industrie 2.
- Melloni, Joseph, mén., Manège 21.
- Melly, Paulette, tél., Progrès 17.
- Membrez, Htte Vve, o. fabrique,
Progrès 147.
- Mentha, Ami, achev., Tple-All. 97.
— Ami, remont., Commerce 105.
— André, commerç., r. Neuve 3.
— Chs & Co, bazar, r. Neuve 3.
— Chs, négoc., r. Neuve 3.
— Maur., man., Léop.-Robert 84.
— Pauline, négoc., r. Neuve 3.
— Suzanne, ménag., Industrie 21.
- Mérat, Gast., p. cadr., Parc 84.
- Mercerat, Hri, nég., L. Rob. 88.
- Mercier, Blanche, corset., DI-Jean-
Richard 43.
— Isabelle, horl., Doubs 135.
— Jules, horlog., A.-M.-Piaget 45.
— Louis-Pi, emboît., Clématites 6.
- Mercier-Dault, Ed., conc., Daniel-
Jean Richard 43.
- Mercure, mag. café, thé, chocolat,
pl. Hôtel de Ville 5.
— café, choc., Léop. Rob. 52.
- Merguin, Pierre, poliss., Charr. 41.
- Merian, Adèle, insp., Doubs 73.
— Soph. Vve, s. prof., Tilleuls 11.
- Merkt, Alfr., repr., DI-J.Richard 39.
- Merlo, Louis, fumiste, Progrès 6.
- Méroz, André, fab. pier., Ravin 7.
— Alice Vve, Retraite 6.
— Ariste, cadrans, T.-Allem. 85.
— Arnold, f. horlog., Paix 41.
— Blanche, nickel., N.-Droz 103.
— Chs, fabr. pierr., Repos 7.
— Chs, remont., D.-P. Bourq. 19.
— Chs, mécan., Collège 39.
— Edm., pierr., Gibraltar 6.

BRUNSCHWYLER & Cie Services d'eau chaude

- Méroz, Elvire, mén., P.-H.-Matth. 15
 — Ern., graveur, Charrière 21a.
 — Eug., sculpteur, Charrière 84, mén. Nord 59.
 — Gaston, coiff., Balance 14.
 — Georges, bijout., Bellevue 23.
 — Ggette, cadrans, N.-Droz 21.
 — Germaine, mén., Gibraltar 6.
 — Hubert, coiff., Tple-Allem. 47.
 — Julien, achev., Tilleuls 7.
 — Laure, o. radium, Gibraltar 2.
 — Léon, ébauches, Manège 17.
 — Marcel, m. coiff., Gibraltar 6.
 — Marcel, man., Collège 39.
 — Marcelle, commis, T. Allem. 85.
 — Marie, ménag., Bel-Air 22.
 — Nelly, cadrans, Ronde 31.
 — Nelly, verres mont., Serre 32.
 — Nelly, Paix 127.
 — Pl, commis banq., Paix 127.
 — Samuel, man., Charrière 19a.
 — Suzanne, régl., Paix 41.
 — Walter, bijout., T.-Allem. 109.
- Merz, Jos., bouch., Jaq.-Droz 56.
- Merzario, Ariste, sculpt., Charr. 85.
 — Elvina, doreuse, Parc 16.
- Mesey, Elise, mén., N.-Droz 56.
- Messerly, Chs, v. mont., Crêtets 79.
 — Ed., chef C. F. F., Manège 16.
 — Ele, commis, Gén.-Herzog. 20.
 — Ed., magas., Arêtes 24.
 — Emma Vve, rep. linge, Crêt 10.
 — Gottfried, Est 6.
 — Gottlieb, doreur, Nord 63.
 — Hri, emp. bque, D.-P. Bourq. 3.
 — Jules, commis post., Est 14.
 — Laure, brodeuse, Paix 9.
 — Marie, modiste, Marché 4.
- Messerly, Marthe, ress., Manège 16.
 — Wilh., restaur., Charrière 73.
- Messmer, Maria, mén., N.-Droz 17.
- Metthez, Ls, pend., N.-Droz 155.
 — René, achev., Numa-Droz 96.
 — Rob., vis déc., Numa-Droz 96.
- Mettler-Dellenbach, Emilie, modes, Léopold-Robert 47.
- Mettler S. A., impr., D.-J. Rich. 28.
- Métraux, A., cond. C.F.F., C. Ant. 23
- Metzger, Ed. bouch., Paix 3.
 — Jeanne, maroq., D.-J. Rich. 33.
 — Joseph, appar., D.-J.-Rich. 33.
- Metzger-Perret, Georg., maroq., D. P. Bourquin 21; magas., r. Neuve 2.
- Meunier, Marcel, m. pâtiss., Parc 31bis.
- Meusy, Aug., rem., Progrès 22.
- Meyer, Ad., commis, Tourelles 29.
 — Alice, Vve, Moulins 5.
 — Alice, ménag., Dl JRichard 30.
 — André, méc., Doubs 1.
 — Anna Vve, Numa-Droz 86.
 — Arn., commiss., F.-Courv. 22a.
 — Bthe, commiss., Chemin. 21.
 — Chs, empl. comm., Gibralr. 13.
 — Chs, charpent., N.-Droz 37.
 — Chs, appar., Chapelle 12.
 — Chs, chauff. gaz, Fleurs 26.
 — Chs, négoc., Ronde 23a.
 — Chr., p. bât., Ph.-H. Matthey 2.
 — Edith, coutur., Moulins 5.
 — Elie, négoc., Léop.-Robert 82.
 — Elisabeth, mén., Doubs 1.
 — Emile, représ., Parc 4.
 — Emile, man., Charrière 84.
 — Emma, aiguill., Rocher 7.
 — Ern., boîtier, Numa-Droz 99.

- Meyer, Fern., commiss., Moulins 5.
 — François, Industrie 9.
 — Fritz, chauffeur, Tuilerie 30.
 — Fritz, boît., Nord 47.
 — Fritz, doreur, Crêtets 109.
 — Gges, pendants, Parc 80.
 — Georges, échapp., Crêt 14.
 — Gges, pignons, Fr. Courv. 92.
 — Gges, peintre, 1er-Mars 13.
 — Gottl., commiss., F.-Courv. 22a
 — Henri, man., Ph.-H.-Matth. 15
 — Jean-Jacq., commis, Parc 4.
 — Jean, sculpteur marbre, Fritz-Courvoisier 36a.
 — Jeanne, taill., P.-H.-Matth. 29.
 — Julie, journ., Postiers 18.
 — Léon, grav., Pont 34.
 — Lina, Vve, Paix 71.
 — Louis, empl., Charrière 44.
 — Ls, emp. C. F. F., Crêtets 111.
 — Louis, commis, Ld-Robert 82.
 — Louis, coiff., Léop.-Robert 58.
 — Lucie, prof. piano, r. Neuve 10.
 — Marcel, remont., Jb-Brandt 12.
 — Marg., empl. téléph., Progrès 69.
 — Marg., Vve, Cheminots 21.
 — Marg., spiraux, Moulins 5.
 — Nathalie, Vve, Ld-Robert 88.
 — Paul, Dr, off. fid., L.-Rob. 58.
 — Paul, ressorts, Rocher 7.
 — Pierre, commis, Parc 4.
 — René, peintre, Tourelles 29.
 — René, bijout., Parc 6.
 — René, commerç., Paix 71.
 — Robert, emballeur, Paix 43.
 — Rosalie, ling., D.-J. Richard 31.
 — Théoph., men., Moulins 4.
 — Wilh., domest., F.-Courv. 37bis
 — Yvonne, régleuse, Moulins 5.
 — Yvonne, Vve, Parc 6.
- Meyer-Franck, Marx, vieux mét.,
 et chiffons, Ronde 23a.
 Meyer-Graber, Lse, Vve, Paix 87.
 Meyer-Misteli, Ida Vve, modiste,
 Parc 6.
 Meyer-Weill, Elira Vve, s. prof.,
 Balance 10.
 Meyer E, Gagne-Petit, Place
 Neuve 6.
 Meylan, Alb., dom., Commerce 97.
 — Adrien, commiss., Progrès 47.
 — Alf., termin., Numa-Droz 98.
 — Alice, Vve, pens., N.-Droz 171.
 — Alice, commis, Numa-Droz 66
 — Aline Vve, ménag., Progrès 147
 — Berthe Vve, mén., Industr. 12.
 — Elie, ach., échapp., Progrès 47.
 — Elisab., règl., Numa-Droz 36.
 — Etienne, commis, Crêtets 94.
 — Eug., remonteur, Doubs 117.
 — Gges, archit., Numa-Droz 171.
 — Gges, rem., D.-P. Bourquin 5.
 — Henri, achev., Signal 10.
 — Henri, méc., Tple-Allem. 107.
 — Herm., rem., Industrie 22.
 — Ida Vve, diaconn., Arbres 41.
 — Jeanne, nickel., N.-Droz 109.
 — Jeanne, pension, Doubs 147.
 — John, nickel., Crêtets 94.
 — Léonie, dem. mag., Ravin 11.
 — Louise, ménag., Numa-Droz 36.
 — Lydia, régleuse, Progrès 147.
 — Pierre, lithogr., Numa-Droz 171.
 — René, nick., Numa-Droz 109.
 — Roger, remont., N.-Droz 109.
 — Walther, fab. horloger., Jacob-
 Brandt 4.
 — Wm, rem., Tple-Allemand 107.
 Meyrat, André, horl., Envers 30.
 — Henri, rem., Buissons 9.
 — Henri, découp., Serre 105.

- Meyrat, Pl, fab. d'horl., Envers 30.
— Paul, remont., Paix 76.
- Meyster, Aimé, ach., Doubs 133.
— Blanche, régl., T. Allem. 109.
— Cloth., c. bal., Jb-Brandt 83.
— Gges, rem., Tple-Allemand 109.
- Michaud, Alb., essay-juré, Nord 79.
— Henriette, s. prof., Nord 79.
- Miche, Adr., boul., Chapelle 17.
- Miché, Fernande, taill., T.-All. 103.
- Michel, Alb., maç., N.-Droz 102.
— Alb., commissionn., N.-Droz 102.
— Alice, commis, Nord 157.
— Blurette, o. fabr., Numa-Droz 106.
— Chs, maréchal, N.-Droz 106.
— Chs, conf. tissus, Jaq.-Droz 8.
— Chs, maraîcher, Epl. gr. 11.
— Ed., ach. boîtes, Charrière 44.
— Ernest, horl., Numa-Droz 106.
— Fanny Vve, mén., Bassets 8.
— Fritz, fond., A.-M.-Piaget 49.
— Gges, typogr., Progrès 3.
— Henri, étudiant, Bassets 8.
— Marcel, lithogr., N.-Droz 106.
— Marg., dem. mag., Eplat. gr. 11.
— Marie, mén., Progrès 3.
— Marthe, Progrès 3.
— Pierre, fab. pierr., Parc 21.
— Rod., commiss., Serre 56.
— Simone, commis, Progrès 3.
— Willy, élect., Jaquet-Droz 8.
- Michelis, Alb., charp., Charr. 87.
— Ed., mont. chauff. Charrière 87.
— Fréd., serr., Charrière 87.
— Henri, charp., Charrière 87.
- Micol, Aloïs, prof., Tourelles 33.
- Mielle, Aug., rep. linge, Parc 37.
- Miéville, André, carton., T. All. 77.
— Arthur, desservant, Loge 8.
— Benjamin, cartonn., N.-Droz 113.
— Elie, m. imprim., Envers 26.
— Jean, encad.-rel., Tple-Allem. 77.
— Louis, boîtier, Jaquet-Droz 60.
— Marg., s. prof., Tple-Allem. 77.
— Pl, fabr. cartonn., T. Allem. 77.
— Solange, poliss., Loge 8.
- Migliorini, Rom., cordonn., Léop.-Robert 100.
— Louise, ménag., Ld-Robert 100.
- Millet, Ls, représent., Nord 191.
- Mingard, Chs, commis, Paix 71.
- Minolli, Pierre, retr., Crêtets 102.
— Pierre, serrurier, Crêtets 102.
— Victor, menuis., Léop.-Rob. 35.
- Mischler, Adolphe, agric., Crêt-du-Loclé 56.
— Emma, mén., Crêt-du-Loclé 56.
— Fréd., domest., C.-du-Loclé 56.
— Henri, ferblant., Léop.-Rob. 26.
— Herm., domest., C.-du-Loclé 56.
— Jean, laitier, Collège 8b.
— Jean, ferblant., Ld-Robert 26.
— Jules, man. S. I., Sombaille 13.
— Nelly, o. spir., Sombaille 13.
- Miserez, A., boît., Ftz Courv. 36.
— Albertine, cadr., Charrière 44.
— Alcide, boît., Sorbiers 15.
— Aline, ménag., Doubs 23.
— Arthur, man., Charrière 62.
— Bern., boîtier, Commerce 61.
— Bertha, aide, Parc 96.
— David, remont., Tilleuls 7.
— Emile, cordonn., Moulins 20.
— Germaine, taill., Parc 96.
— Henri, horloger, Nord 159.
— Humb., meubles, Fr.-Courv. 1.
— Humb., cadrans, Doubs 23.

- Miserez, Isab., commis, Envers 10.
 — Jean, boîtier, Fritz-Courv. 36.
 — Jules, boît., Versoix 3a.
 — Léa, coutur., Envers 10.
 — Lea, commissionn., Parc 47.
 — Lucie, mén., Parc 11.
 — Narcisse, fleuriste, Sorbiers 15.
 — Olivier, boîtier, N.-Droz 14.
 — Oliv.-Jos., boîtier, Recrètes 16.
 — Paul, man., A.-M.-Piaget 67.
 — René, ébéniste, Paix 119.
 — Roger, commis, Charrière 84.
 — Simon, boît., D.-J.-Richard 17.
- Miserez-Kreuz, L., commis, Parc 96.
- Mission Chrischona, Envers 37.
- Mistely, Adèle, mén., Progrès 20.
 — Louise, peint. émail, Parc 94.
- Mizel, René, boît., P.-H. Matthey 15.
- Moccand, Arth., commissionn.,
 Temple-Allemand 75.
 — André, élect., Progrès 99a.
 — Chs, serrur., Progrès 99a.
 — frères, serrur., Progrès 99a.
 — Jules, aiguill., T.-Allemand 75.
 — Lucien, serrurier, Progr. 99a.
 — Madel., taill., T.-Allemand 75.
 — Marc, serrur., Progrès 99a.
- Mocciardini, Pietro, terrassier,
 Sombaille 12.
- Mocelin, Ele, ess.-jur., D.-P. B. 21.
- Möckli, Edm., commiss., N.-Droz 88.
- Mœnig, Alice, instit., Crêtets 69.
 — Anna, institutrice, Crêtets 69.
 — Emma, institutrice, Crêtets 69.
 — Louis, fab. d'horl., Crêtets 69.
- Moeri, (voir Möri).
- Moeschler, Arnold, commis, Com-
 merce 79.
- Moeschler, Chs, boît., Progrès 121.
 — Marcel, boît., N.-Droz 124.
- Moghini, Ls, peint., Serre 130.
- Mojon, André, méc., Parc 98.
 — Const., pivot., Parc 107bis.
 — Emma, pol., Fritz-Courv. 24.
 — Gges, remont., Ld-Robert 88a.
 — Gust., caissier, Cbe-Grieur. 43.
 — Henri, pivot., Paix 74.
 — Jâmes, boîtier, Locle 20.
 — Juliette Vve, ménag., Parc 98.
 — Marcel, émaill., Champs 9.
 — Nelly, Parc 98.
 — Paul, man., Fr.-Courvoisier 94.
 — Pl, pol. btes, Fr.-Courvois. 22a.
 — René, Chemin-de-Fer 6.
 — Werner, man., N. Droz 130.
 — William, instit., Serre 39.
- Molinari, Jean, tailleur, Collège 8.
 — François, chauffeur, Serre 43.
- Moll, Martin, brass., Ronde 28.
- Mollet, Anna Vve, Numa-Droz 94.
- Monachon, Chs, ch. train, Paix 95.
- Monaldeschi, M., journ., H. de V. 67
 — Mcel, élect., Léop.-Robert 126.
- Monbaron, Jean, rem., T.-Allem. 24.
 — Lucia, régl., Tple-Allemand 24.
 — Marcelle, commis, Doubs 99.
 — Marie Vve, Chapelle 5.
 — Marie-Vict., conc., T.-Allem. 24.
 — Mathilde, décalq., Doubs 99.
 — Maur., md primeurs, Progr. 17.
 — Milca, ébauch., Doubs 125.
 — Nelly, ménag., Doubs 125.
 — Roger, fond., Eplat-Jaunes 28.
- Monet, Marg. Vve, mén., Parc 9 ter.
- Monnard, Alb., profess., Nord 31.
 — Chs, boît., Fleurs 30.

BRUNSCHWYLER & Cie, Fourneaux potagers avec service d'eau chaude

Monnard, Chs-Eug., chauff. gaz,
Fleurs 26.

- Ed., mécan., Nord 31.
- Georges, man., Nord 17.
- Gges, ret. fotogr., Nord 31.
- Marie, mén., Charrière 37.

Monnet, Fritz, boît., Progrès 105.

- Angèle, ébauches, Ravin 7.
- Henri, commiss., Combettes 4.
- Nelly, dem. mag., Serre 45.

Monney, Pierre, agent de police,
Daniel-JeanRichard 37.

Monnier, Alb., grav., Gén.-Duf. 10.

- Alb., boîtier, Nord 41.
- Alb., remont., Doubs 157.
- Alexis, rem., Crêtêts 102.
- Ali, pivot., Tunnels 14.
- André, boît., Recrètes 23.
- Angèle, instit., Paix 73.
- Anna, ménag., J. Droz 12.
- Annette, ménagère, Pont 12
- Armand, boîtier, N.-Droz 128.
- Arm. fils, boît., Tourelles 11.
- Arth., commis, N.-Droz 161.
- Arthur, grav., Numa-Droz 28.
- Bertha, o. aig., Stand 6.
- Berthe, Numa-Droz 161.
- Blanche, décalq., Chasseron 5.
- Charles, commis, Paix 1.
- Chs, manœuvre, Numa-Droz 25.
- Chs, verr. montr., Industrie 6.
- Edwige, coutur., Marché 2.
- Emile, boît., Tunnels 14.
- Emile, manœuvre, Stand 6.
- Emile fils, man., Stand 6.
- Fanny, ressorts, Crêtêts 102.
- Gaston, m. tapiss., Parc 92.
- Gges, commis, A.-M.-Piaget 81.

Monnier, Gges, commiss., Stavay-
Mollondin 6.

- Georges, boîtier, Nord 175.
- Hélène, commis, N.-Droz 128.
- Henri, Dr médecin, Pont 12.
- Henri, menus., Nord 68.
- Hri, nick., Tple-Allem. 39.
- Hri, dégr., P.-H. Matth. 31.
- Henri, remont., Chasseron 5.
- Hri-Frédér., nick., Comm. 15a.
- Irma, aiguilles, Stand 6.
- Jean, remont., Fleurs 34.
- Jules., commis, Marché 2.
- Jules, remonteur, Nord 153.
- Jules, rem., Paix 73.
- Jules, rem., Paix 1.
- Ls, verr. montres, Progrès 20.
- Luc, radium, Tourelles 38.
- Madeleine, sans prof., Pont 12.
- Marc, commis, Aurore 5.
- Mcel, négoc., A.-M.-Piaget 58.
- Marie, pharm., pas. du Centre 4.
- Marie, propr., Crêt 14.
- Marthe, finiss., Paix 1.
- Mathilde, nickel., T.-Allem. 39.
- Mathilde Vve, mén., Recrètes 23.
- Maurice, remont., Doubs 157.
- Maur., ébauch., H.-de-Ville 28.
- Nelly, diaconn., Arbres 41.
- Paul, sertiss., Charrière 22.
- Paul, chaudr., A.-M.-Piaget 58.
- Paul, remont., Parc 138.
- Pierre, lithogr., N.-Droz 161.
- Robert, coiffeur, Crêtets 102.
- Ulysse, achev., Banneret 4.

Monnier & Cie, fab. de boîtes,
N.-Droz 128a.

Monnier, L. & Co, rep., Tourel. 38.

Monnin, And., ach. éch., Progr. 3.

— André, domest., Sombaille 7.

- Monnin, Ang. Vve, mén., Progr. 75.
 — Alb., peint. cadr., N.-Droz 107.
 — Armande, ménag., Ld-Rob. 130.
 — Arth., fab. horl., Wilson 3.
 — Ed., emboît., Crêt 12.
 — Emile-Ed., boît., D.-P. Bourq. 7.
 — Ernest, boîtier, Progrès 151.
 — Fern., boîtier, Parc 99.
 — Gges, échappem., Doubs 13.
 — Jean, étudiant, Wilson 3.
 — Jeanne, commis, Doubs 135.
 — Léontine, café, Progrès 65.
 — Louis, remont., Nord 193.
 — Lse, mén., Fritz-Courvoisier 94.
 — Marcel, boît., Epargne 16.
 — Mathilde, mén., Doubs 157.
 — Numa, boîtier, Nord 133.
 — Oscar, rem., Fritz-Courvois. 7.
 — Pierre, boîtier, Progrès 61.
 — Raoul., horl., N.-Droz 150.
 — René, boulang., République 7.
 Monning, Ls, boît., Charrière 45.
 Monnot, Emile, ach., N.-Droz 106.
 — Julia, sertiss., Numa Droz 106.
 — Eug. Vve, mén., A.-M.-Piag. 7.
 Monot, Alice, mén., Clématites 4.
 Monsch, Gaudenz, méd., L.-Robert 8.
 Montanari, Ang., terr., Industr. 21.
 Montandon, Adrien, poliss. boîtes,
 Progrès 107.
 — Alb., décalq., Progrès 143.
 — Alb., man., Jaquet-Droz 50.
 — Alc., commis, Jacob-Brandt 6.
 — Alex., agricult., Numa-Droz 3.
 — Alex., remont., Sombaille 11.
 — Alice, aiguill., Retraite 12.
 — Angèle, commis, L.-Robert 110.
 — Arm., poliss., Progrès 107.
 — Arnold, bijoutier, Paix 109.
 — Anette, Daniel-J. Richard 19.
 Montandon, Bche, mén., Ronde 5.
 — Camille, ver. mont., Charr. 85.
 — Célestine Vve, N.-Droz 155.
 — Chs, commis, Parc 17.
 — Chs, pivot., Tple-Allemand 81.
 — Chs, voyageur, Rechrètes 12.
 — Edith, ménag., Jac.-Brandt 8.
 — Edouard, commis, Charrière 22.
 — Elisa, mén., Léop.-Rob. 49.
 — Elisabeth, Vve, Fiaz 3.
 — Elise, ménag., Progrès 143.
 — Emile, repass., Grenier 23.
 — Ern., horloger, Fiaz 3.
 — Ern., secr. ouvr., Agassiz 9.
 — Gaston, horl., Jacob-Brandt 81.
 — Gges, typographe, Beau-Site 27.
 — Gges, emboît., Fiaz 3.
 — Germaine, vend., Tple Allem. 81.
 — Henri, combust., Est 20.
 — Hriette, d. mag., DI-J. Rich. 11.
 — Ida, mén., DI-Jean Richard 21.
 — Jules, maréchal, Envers 18.
 — Jules, charpent., Nord 174.
 — Jules-Fréd., méc., Moulins 22.
 — Laure, ménagère, Chapelle 12.
 — Léop., horlog., Jac.-Brandt 59.
 — Louis, retraité, Paix 43.
 — Ls, horl., Tple Allemand 81.
 — Louise, instit., N.-Droz 31.
 — Lucette, s. pr., DI-J. Richard 21.
 — Marc, carross., Eplat.-Jaunes 20.
 — Marcel, archit., C.-Grieur. 41.
 — Marcelle, régl., T.-Allemand 81.
 — Maria, régl., Parc 31 bis.
 — Math., instit., DI J. Richard 19.
 — Math., mén., Numa-Droz 13.
 — Maurice, typogr., Aurore 11.
 — Mina, négoc., Parc 17.
 — Numa, chef man., Léop.-R. 110.
 — Paul, Numa-Droz 17.
 — Paul-Ali, Progrès 107.

BRUNSCHWYLER & Cie, Installations de W.-C.

- Montandon, Pl, comm., Cern.-Ant. 23
 — Paul, nickel., Paix 75.
 — Paul, repass., H.-de-Ville 31.
 — Paul, s. profes., Parc 31 bis.
 — Rose, pos. glaces, N.-Droz 124.
 — Sophie, mén., N.-Droz 124.
- Montandon-Bandelier, Marie, Vve,
 Numa-Droz 173.
- Montandon-Calame, Laure Vve,
 fab. cad. émail, Nord 113.
- Montandon-Gutmann, Henri, boît.,
 Cernil-Antoine 29.
- Montandon-Salz, André, négoc.,
 Parc 120.
- Montavon, Pl, boîtier, N.-Droz 1.
 — Alb., taill., Numa-Droz 173.
 — Alb., peintre, Progrès 97.
- Monti, Jean-Bapt., maçon, Temple-
 Allemand 107.
- Moor, Alice, corresp., T.-Allem. 79.
 — Ad., cadrans, Industrie 4.
 — Andreas, rem., L.-Rob. 18a.
 — Chs-Alb., rem., Cheminots 3.
 — Fritz, rem., Winkelried 37.
 — Henri, échappem., Bellevue 15.
 — Henri, empl. post., Hêtres 16.
 — Hortense, mén., Sombaille 11a.
 — Louis, charron, H.-de-Ville 63.
 — Madel., poliss., Hêtres 16.
 — Michel, cadrans, Hêtres 16.
 — Pierre, cadr., Nord 189.
 — Roger, remont., Commerce 89.
- Morel, Alf., émaill., T.-Allem. 109.
 — Arth., mass.-péd., Serre 81.
 — Arth., enq. Assist., Nord 133.
 — Chs, mont., Numa-Droz 29.
 — Emman., cadr., Manège 22.
 — Gaston, ach. boîtes, Aurore 20.
 — Irène, régl., Numa-Droz 29.
 — Jeanne, mén., Charrière 49.
 — Jeanne Vve, Numa-Droz 6.
- Morel, Louisa, repass., Crêt 14.
 — Marguerite, polis., Charrière 49.
 — Marc, avocat, Léop.-Rob. 60.
 — Paul, poliss., Promenade 12.
 — Suzanne, régleuse, Serre 81.
 — Tell, dégross., Promenade 5.
 — Walth., serrur., Rocher 16.
 — Yvonne, coup. bal., L.-Rob. 32a.
- Moret, Chs, man., Di-JeanRich. 14.
 — Ern., gde-front., C.-du-DBs 24.
- Moretti, Carlo, marbr., Retraite 12.
- Morf, Edouard, man., Entrepôts 3.
 — Ernest, tech., Ch. de Pouil. 8.
 — Fréd., mécan., Montbrillant 3.
 — Gges, tourneur, N.-Droz 99.
 — Gges, tourn. s. bois, Cure 7.
 — Gges, chauff., Parc 99.
 — Gottfr., mécan., Progrès 57.
 — Léon, magas., République 9.
 — Marcel, tourn. bois, N.-Droz 99.
 — Victorine, ménag., Puits 5.
- Möri, Albert, charron, Bulles 27.
 — Hélène, tailleuse, Tourelles 7.
 — Jean, mouleur, Versoix 5.
 — Marie, mén., Tourelles 7.
 — Marie-Thérèse, Fleurs 15.
- Morini, Math., rubans, Progrès 19.
- Moritz, Ace, Vve, chap., L.-Rob. 15.
 ménage, Balance 2.
 — Agnès, mén., Balance 2.
 — Lse Vve, s. prof., Progrès 8.
 — Louisa, vend., Progrès 8.
- Moro, Pierre, tailleur, Parc 1.
 — Suz. Vve, taill., Collège 15.
- Morsetti, Alfr., repr., D.-J.Rich. 16.
 — Marg. Vve, o. fabr., Collège 23.
- Moser, Alb., technic., Parc 72.
 — Anna, Vve, mén., N.-Droz 124.
 — Berthe, poliss., Côte 7.

La Maison du Tricot

Tricot mode et sport
 Rue Léopold-Robert, 55

- Moser, Chs, remont., Nord 179.
 — Chs, horloger, Parc 89.
 — Charlotte, inst., L. Robert 88.
 — Clara, régl., Côte 7.
 — Ed., empl. pharm., Puits 1.
 — Elina, mén., Numa-Droz 155.
 — Elsa, diaconn., Arbres 41.
 — Emile, m. couvreur, Gren. 30b
 — Emma, décalq., Terreaux 19.
 — Ernest, préposé Police Habit., Succès 3.
 — Erwin, commiss., T.-Allem. 101.
 — Ferd.-Rog., méc., Tête-de-Ran 20
 — Ferd., commis, Tête-de-Ran 20.
 — Friedr., charp., Cure 2.
 — Frida, taill., Côte 7.
 — Fritz, tonnel., Terreaux 19.
 — Fritz, term.-boît., Winkelr. 27.
 — Gges, méc., Hôtel-de-Ville 19.
 — Gottfr., boucher, Grenier 26.
 — Gottfr., fotogr., Ronde 37.
 — Hélène, décalq., Terreaux 19.
 — Jean, empl. gaz, Côte 7.
 — Joseph, commis, Côte 7.
 — Lina, épïc., T.-Allem. 71.
 — Louise, mass.-pédic., Parc 25.
 — Louise, commis, Granges 9.
 — Louise, ling., Granges 9.
 — Marg., dlle mag., J.-Brandt 84.
 — Maria, tailleuse, Côte 7.
 — Marthe, dor., Numa-Droz 58.
 — Octave, dessin., Grenier 6.
 — Walter, Grenier 30bis.
 — Willy, install., Grenier 30.
 ateliers, Léopold-Robert 21a.
- Moser, Emile & Willy, quincaill., Léopold-Robert 21.
- Mosimann, Alb., fab. horl., Nord 116
 — Anna, tailleuse, Progrès 68.
 — Ern., typogr., Progrès 68.
- Mosimann, Eug., a. pol., N.-Droz 129
 — Hans, mécan., Progrès 68.
 — Jeanne, aide, Numa-Droz 129.
 — Marie, régleuse, Paix 109.
 — Lucie, ménagère, Montbrill. 5.
 Motta, Jos., man., F.-Courv. 29a.
 Mougin, Emile, rem., N.-Droz 9.
 — Ida, Vve, A.-M. Piaget 49.
 — Js, échapp., Numa Droz 41.
 Moulin, Léa Vve, ménag., Tête-de-Ran 7.
 Mouron, Ls, empl. tél., Succès 31.
 Moynet, Etablissements A., outils et four., Nord 87.
 Moyse, Chs, émailleur, Puits 13.
 — Estelle Vve, Grenier 12.
 Mudwiler, Rod., pend., F.-Courv. 99.
 Mügeli, Alfred, man., Paix 77.
 — Oscar, serrurr., Paix 77.
 Muhlemann, Alb., mécan., Petites-Crosettes 15.
 — Marie Vve, Progrès 105.
 — Marcel, ébén., Progrès 105.
 — Walt., m. boul., L.-Rob. 126.
 Muhlematter, Héloïse, ouv. fque, Sombaille 4a.
 — Phil., horl., J.-Brandt 85.
 Mühlethaler, Alb., men., Fleurs 7.
 — Adrien, ferbl., Bassets 66.
 — Arth., graveur, Progrès 91.
 — Ed., galv., Beau-Site 25.
 — Ed., remont., Clématites 12.
 Muller, Alb., man., Gibraltar 10.
 — Alb., agric., Cr.-du-Loche 63.
 — Alb., m. boulang., Progrès 15.
 — Albertine, s. prof., Parc 81.
 — Alice, Gdes-Crosettes 5.
 — Aloïs, mécan., Numa-Droz 185.
 — Arnold, négoc., Léop.-Rob. 72.
 — Aug., colporteur, Ronde 25.

BRUNSCHWYLER & Cie, Chaudières à lessive

- Muller, Barbe Vve, Promenade 32.
 — Balthazar, charron, Rocher 5.
 — Bertha, marg., Succès 31.
 — Chs, rem., Jaquet-Droz 12a.
 — Chs, magas., Agassiz 10.
 — Christ., charp., Gr.-Crosettes 5.
 — Clara Vve, Envers 34.
 — Edm., remont., Jardinets 3.
 — Edm., insp. ass., T. Allem. 75.
 — Edouard, pend., Arêtes 24.
 — Ed., monteur, Gdes Croset. 2.
 — Emile, ébauches, Agassiz 14.
 — Emma, marg., Succès 31.
 — Ern., e. mag., Fritz-Courvois. 6.
 — Gaston, o. fabr., Jardinets 3.
 — Gges, facteur, P.-Crosettes 26.
 — Georges, élect., Nord 133.
 — Germaine, Jardinets 3.
 — Gust., o. pend., C.-Antoine 27.
 — Henri, commis, Parc 112.
 — Henri, horl., P.-H.-Matthey 25.
 — Henri, horlog., Agassiz 14.
 — Hri-Gs, horlog., Paix 119.
 — Herm., aide, Crêt-du-Loche 63.
 — Jean, négoc., F.-Courvois. 8.
 — Jean, tab. & cig., r. Neuve 12.
 — Jeanne Vve, mén., L.-Rob. 72.
 — Jeanne, régl., Parc 81.
 — Jeanne, journ., Serre 75.
 — Jos., fab. horlog., Parc 151.
 — Juliette, dem. mag., Envers 34.
 — Léon, direct. Usine Genevoise, Jardinets 3.
 — Louis,ourn. d'horl. Parc 112.
 — Louis, s. prof., Léop.-Rob. 62.
 — Louise, Vve, ménag., Paix 57.
 — Lucie, Serre 7.
 — Madel., aide, Crêt-du-Loche 63.
 — Marcel, remont., Agassiz 10.
- Muller, Marie Vve, négoc., Combe-Grieurin 49.
 — Marie-Lse, taill., Arêtes 24.
 — Marthe, ménag., Serre 7.
 — Numa, doreur, Nord 165.
 — Oscar, commis, Ld-Robert 78.
 — Otto, coiff., Parc 100.
 — Otto, relieur, Parc 100.
 — Paul, Collège 8a.
 — René, fournit., Envers 20.
 — Rosa, ménag., Progrès 3.
 — Wally, assort., C.-du-Loche 63.
 — Willy, boîtier, Doubs 61.
 — Willy, Parc 100.
- Muller-Aubry, Rob., repr., Parc 138.
 Muller-Caccia, Rob., fab. horlog., Jacob-Brandt 55.
 Mummenthaler, Frida, mén., Gdes-Crosettes 39.
 — Marg. Vve, Nord 127.
- Münger, Carmen, empl., Temple-Allemand 71.
 — Charles, échap., Progrès 7.
 — Laurent, remont., Nord 170.
 — Louise, mén., Progrès 7.
 — Mina, régl. breg., Paix 5.
 — Osw., repr., Tple-Allemand 71.
- Muri, Bertha, aig., Côte 9.
 — Ernest, boît., Beau-Site 23.
 — Lina, poliss., Côte 9.
 — Pauline, ménag., Côte 9.
- Murner, Fritz, ressorts, Prom. 12.
 Murset, Edmond, chauff. C. F. F., Numa-Droz 105.
 — Juliette, aig., Numa-Droz 105.
- Musée des Beaux-Arts, Envers 33.
 Musée historique, Loge 11.
 Musée d'histoire naturelle, Léop.-Robert 63.

La Maison du Tricot **SOUS - VÊTEMENTS**
 Rue Léopold-Robert, 55

Musée d'horlog., Prog. 38 & 38bis.
 Mussilier, Pier., gend., Grenier 30.
 Muster, John, empl. G. V., Chem.-de-fer 15.
 Musy, Alfred, achev., Puits 9.
 — Marcel, conc., Progrès 40.
 — Mcel, fils, méc., Commerce 51.
 — Maurice, rem., Succès 19a.
 Mutti, Chs, guill., Concorde 10.
 — Charles fils, Concorde 10.
 — Elisa, régleuse, Puits 5.
 — Emile, rem., 1er-Mars 11.
 — Louise, Vve, Puits 5.
 — Willy, man., 1er-Mars 11.
 Mützenberg, Walth., fonct. post.,
 Jacob Brandt 6.

N

Nachtigall, Marthe, DI-JeanRic. 39.
 — Max, représ., D.-J.-Richard 39.
 Nægeli, Chs, méc., Tourelles 31.
 — Elisabeth, mén., Winkelried 27.
 — Willy, électr., Winkelried 27.
 Nagel, Jeanne Vve, N.-Droz 15.
 — Jeanne, ménag., Parc 14.
 — Théod., past., Doubs 107.
 Naine, Alb., achev. boît., Pont 10.
 — Arnold, boît., P.-H. Matt. 27.
 — Emile, encaiss., Numa-Droz 161.
 — Emma, Doubs 107.
 — Fanny, Vve, mén., Ph.-Henri-Matthey 23.
 — Juliette, o. cadr., P.-H. Mat. 23.
 — Nelly, commis, Numa-Droz 161.
 — Numa, dégr., Ph.-H. Matt. 23.
 — Suz., fin. boît., Numa-Droz 161.
 Nänni, Walt., commerç., N.-Dr. 122.
 Nardin, Amélie, taill., Concorde 7.
 — Emile, graveur, Léop.-Rob. 32.
 — Marg., vend., Léop.-Robert 32.
 Näscher, Amélie, calib., Progr. 133.
 Naula, Ant., m. gypseur, Daniel-Jean-Richard 9.
 — Joseph, peintre, DI-J.Rich. 9.
 — René, DI-JeanRichard 9.
 Neff, Friedr., étamp., T.-de-Ran 3.
 Negri, Jean, cordonn., Ronde 41.
 Neier, Léon, décoll., Cheminots 27.
 Neiger, Alex., bijout., Succès 29.
 Némitz, Alfr., rem., Fr.-Courv. 41.
 — Céc., mén., Epl.-Jaunes 18.
 — Emile, épicerie, Industrie 22.
 — Emile, pend., Fritz-Courv. 41.
 — Fern., t. boît., Progrès 18.
 — Hélène Vve, mén., r. Neuve 8.
 — Mcel, rem., Eplat.-Jaunes 18.
 — Paul, électr., République 1.
 — Paul, coiff., Temple-Allem. 89.
 — René, achev., Fritz-Courv. 29a.
 — Ul., ach. échap. F.-Courv. 29b.
 — Wm, méc., Fr.-Courvois. 29b.
 Nemmi, Canzio, taill., J.-Droz 39.
 Neuenschwander, André, achev.,
 Jaquet-Droz 16.
 — Bertha, assort., Puits 85.
 — Blanche, Vve, Jacob-Brandt 80.
 — Charles, voitur., Puits 85.
 — Chs, mécan., Terreaux 10.
 — Christ., voitur., Jaq.-Droz 58.
 — Clara, tailleuse, France 2.
 — Elise Vve, Locle 2.
 — Emma, ébauch., Locle 2.
 — Frida, poliss., Locle 2.
 — Gges, pendants, Terreaux 10.
 — Ida, Vve, mén., Terreaux 10.

BRUNSCHWYLER & Cie, Chauffage central

- Neuenschwander, Jean, Terreaux 10
 — Lina, journal., Industrie 24.
 — Lina, démont., France 2.
 — Marianne Vve, Puits 85.
 — Rosa, Vve, régl., Commerce 97.
 — Sam. Vve, mén., L.-Robert 18b.
 — Suzanne, régleuse, Locle 2.
- Neuhaus, Pl, man., H.-de-Ville 40a.
 — Werner, charron, Ronde 21a.
- Neukomm, Jules, md vins, Jaquet-Droz 45.
 — Elisa, Jaquet-Droz 45.
 — & Co, vins, Jaquet-Droz 45.
- Neury, A., confis., Jaquet-Droz 14.
- Nevrusian, Gges, rem., T.-Allem. 95
- Nicod, Bthe, horlog., Progrès 21.
 — Hélène, mén., Numa-Droz 62.
 — Jeanne, empl. bur., L.-Rob. 74.
- Nicola, Eug., remont., G.-Dufour 6.
- Nicolet, Alb., commis, Fr.-Courv. 11.
 — Ali, verres montr., Doubs 127.
 — Alki, s. prof., Parc 107.
 — André, coiffeur, Nord 56.
 — Angèle, spir., Ronde 19.
 — Ariste, boît., Numa-Droz 111.
 — Arm., fab. cadr., Numa-Droz 167.
 — Arn., mécan., Rechrètes 14.
 — Aurèle, ach. boît., Aurore 7.
 — Bern., boît., Tple-Allemand 81.
 — Chs, boîtier, Parc 70.
 — Edmée, Fritz-Courvoisier 11.
 — Ed., boît., Pass. Centre 4.
 — Ele, grav., Progrès 119.
 — Georges, man., Entrepôts 43.
 — Georges, tourn. boît., Parc 70.
 — Henri, commis, Serre 71.
 — Jne, prof. piano, Jac-Brandt 1.
 — Jeanne Vve, Hôtel-de-Ville 59.
- Nicolet, Jules, mont., Progrès 117.
 — Julia, poliss., Progrès 119.
 — Julia, ébauch., République 11.
 — Julia Vve, Fritz-Courvoisier 8.
 — Laure, Vve, Nord 53.
 — Lina, Vve, s. prof., J.-Brandt 1.
 — Marc, fab. horl., Parc 107.
 — Marcel, Serre 81.
 — Marg., poliss., Progrès 119.
 — Marthe, cadr., Jardinets 3
 — Marthe, commis, Serre 81.
 — Martha, marg., Ronde 19.
 — Mathilde, ménag., Industrie 15.
 — Paul-Aug., horlog., Serre 45.
 — Paul-Edm., horloger, Parc 85.
 — Paul, émaill., Industrie 24.
 — René, proc. bque, Serre 81.
 — Roger, remont., Postiers 27.
 — Ruth., instit., Passag. Centre 4.
 — Ulysse, pol. boît., N.-Droz 109.
 — Sam., m. Technic., Cern. Ant. 29.
 — Wm, cordonn., Ronde 19.
 — Willy, commis, Chasseral 8.
 — Yvonne, cadrans, Parc 70.
- Nicolet-Malesewsky, Edg., direct., Léopold-Robert 32.
- Nicolet, Marc & Co, fabr. horl., Parc 107.
- Nicora, Ls, conc., Jacob-Brandt 12.
 — René, mécan., Jaquet-Droz 43.
- Nicoud, Arn., rem., Epargne 20.
 — Fritz, mécan., Epargne 24.
 — Hri, peintre, Gl Herzog 24.
- Nideröst, Ferd., commis, Parc 22.
- Niederhauser, Alf, concierge, Industrie 23.
 — Alfred, ress., Ph.-H.-Matth. 21.
 — Ariste, achev., Industrie 23.
 — Christian, Balance 4.
 — Gottf., chauff. C.F.F., C.-Ant. 21.

La Maison du Tricot

Tricots d'enfants
 Rue Léopold-Robert, 55

- Niederhofer, Fr., taill., Républ. 13.
— Lina, ménag., Olives 4 a.
- Niederreiter, Marie, ménag., Retraite 4.
- Niedt, Chs., remont., Paix 109.
- Niestlé, Adr.-J., cisel., Promen. 14
— Betty, ménag., Nord 60.
— Fréd., mécanicien, Nord 50.
- Niggli, Fréd., agricult., Eplatures-grises 13.
- Niklaus, Nicol., Jacob-Brandt 85.
- Ninive, Thér., mod., Retraite 6.
- Nobel, Eug., employé C. F. F., Léopold-Robert 56.
- Nobile, Anna, corset., L.-Rob. 58.
- Nobs, Alfr, fournit., Paix 87.
— Ch., man. boît., Gl-Herzog 20.
— Chs., mécan., Succès 13 a.
— Ed., ferbl., Epargne 8, atelier, A.-M., Piaget 63a.
— Ele, boîtier, Moulins 7
— Emile, cadr., Moulins 3.
— Henri, mécan., Gén.-Herzog 20.
— Marcel, boîtier, Moulins 7.
— Mcel, ferblant, Charrière 35.
— Maria-A., ménag., Doubs 105.
- Noirjean, Alice, ménag., Paix 79.
— Arth., rem., Sophie-Mairet 3.
— Berthe, modiste, Dl-J.Rich. 43.
— Cécile, ébauch., A.-M.-Piaget 19.
— Gaston, fact., Bulles 30a.
— Gges, électric., Jaq.-Droz 11.
— Hélène, commis, S.-Mairet 2.
— Madel., coutur., Paix 65.
— Marc, boît., A.-M.-Piaget 19.
— Paul, m. tailleur, Paix 65.
— Roger, électricien, Retraite 12.
- Nordmann, Jeanne, commis, Jaq.-Droz 45.
- Nordmann, Jos., rent., Ld.-Rob. 64.
— Julie, mén., Jaquet-Droz 45.
— Lucien, fab. d'horl., L. Rob. 64.
- Nordmann & Cie, fab. d'horlog., Parc 110.
- Noth, Jos., gde comm., Charrière 64.
— Léop., mont. boît., Parc 7.
- Nothiger, Hri, commis, Parc 101.
- Nottaris, Angelo, entrepreneur, Fritz Courvoisier 58-60.
— Angèle, dem. mag, Fz-Courv. 58.
— Laura, mén., Léop.-Robert 58.
- Notz, Alfred, méc., Beauregard 7.
— Bertha, Vve, mén., L.-Rob. 45.
— Gast., empl., Jb-Brandt 55.
— Henri, décott., Foulets 4.
— Isabelle, ébauches, Paix 41.
— Marg., Charrière 21.
— René, ach. échapp., Serre 99.
- Nouveau Cercle, Léop.-Rob. 36.
- Novazio, Ls, empl., Progrès 113 a.
- Novelli, Eug., rem., Serre 96.
- Noverraz, Elisabeth, bonne, L. Robert 16.
— Francis, ében., Charrière 57.
— Marcel, jardin., Charrière 102.
- Noyer, Anna, Numa-Droz 94.
— Hermann, employé C. F. F., Numa Droz 86.
- Nuding, Marg., mén., Nord 201.
- Nussbaum, Arnold, emboîteur, A.-M. Piaget 29.
— Albert, Terreaux 16.
— Amélie, o. fabr., Terreaux 16.
— André, man., 1er-Mars 12b.
— Angèle, fermière, Eplat. j. 115.
— Angèle, ménagère, Nord 50.
— Berthe, mén., Epl.-Jaunes 115.
— Chs, commis, Cern.-Antoine 5.

BRUNSCHWYLER & Cie, Services d'eau chaude

Nussbaum, Ch., app., Epl.-Jaun. 115.
 — Ed., graveur, Hôtel-de-Ville 33.
 — Fritz, fermier, Eplatures j. 112.
 — Fritz fils, Eplatures-Jaunes 112.
 — Hélène, régleuse, Terreaux 16.
 — Henri, nickel, Charrière 12.
 — Isabelle, mén., Al.-M.-Piaget 63.
 — Jean-Ls, agr., Eplat.-jaunes 115.
 — Jean-Louis, agric., Sombail. 45.
 — John, prof., A.-M.-Piaget 63.
 — Jeanne, A.-M. Piaget 29.
 — Julien, boîtier, Succès 19a.
 — Laure, mén., Paix 15.
 — Lucien, rem., Stav-Mollond. 11.
 — Nelly, commis, Arbres 41.
 — Nelly, téléph., Al.-M. Piaget 63.
 — Paul, agric., Epl.-Jaunes 112.
 — René, bijout., Loge 6.
 — Robert, commis, Terreaux 16.
 — Sam., man.-conc., Progrès 117.
 — Willy, aide, Eplat. Jaunes 115.

Nussbaumer, Benj., chauff. gaz,
 Sombaille 35.
 — Alice, radium, A.-M.-Piaget. 47.
 — Christian, man., Progrès 123.
 — Juliette, Vve, Bulles 34.
 — Laure, mén., A.-M.-Piaget 49.
 — Ls, ébéniste, Ravin 11.
 — Marie, repass. linge, Somb. 35.
 — Sam., agric., Joux-Perret 25.

Nusslé, Mce, md fers, Tourelles 35.
 — Paul, md fers, Epl.-Jaunes 33.

Nydegger, Ad., commis, Epargne 14.
 — Alb., sertiss., N. Droz 2a.
 — Alf., boîtier, A.-M. Piaget 7.
 — Anna, s. prof., Promenade 4.
 — Charles, cord., Hêtres 14.
 — Charles, ébauch., Nord 169.
 — Emile, boîtier, Nord 169.
 — Emma, ménag., Hêtres 14.

Nydegger, Gges, boîtier, Paix 13.
 — Gges, boîtier, Nord 65.
 — Gottfr., comm. post., Parc 147.
 — Hélène, cout., A.-M.-Piaget 7.
 — René, horloger, Nord 169.
 — Rod., m. boucher, N.-Droz 117.
 Nymann, Nelly, Serre 11.



Oberli, Ad., agr., Jx-Perret 32a.
 — Emma, débris, Paix 17.
 — Fritz, agric., Joux-Perret 32a.
 — Henriette, Joux-Perret 32a.
 — Marcel, remont., Olives 2.
 — Nelly, empl. bur., Paix 17.
 — Paul, aide, Joux-Perret 32a.

Oberlin, Rosina Vve, A.-M.-Piag. 63.
 — Alice, commis, A.-M.-Piag. 63.
 Ochenweiler, Ls, bij., N.-Droz 78.
 Ochsenbein, Ern., fact., Postiers 18.
 — Ern., mécan., Eplat. Jnes 20a.
 — Jean, fact. post., Postiers 32.
 — Rose, instit., Buissons 13.

Ochsner, Ad., ébén., Charrière 50.
 — Anna-Ros., mén., Charrière 42.
 — Anna, ménag., Charrière 42.
 — Charles, ébén., atel. Paix 101a.
 ménag., Parc 101.
 — Henri, joail. sert., Progrès 115.
 — Jos., serrurier. Ronde 27.
 — Olga, commis, Parc 101.

Oehler, Bthe Vve, Rocher 7.
 — Henri, serrur., Rocher 7.

Oes, Herm., carross., Epl.-Jnes 25a
 Oesch, Alf., boît., Charrière 44.
 — Alice, ménag., Commerce 97.

Oeschger, Jeanne, cadr., Neuve 5.
 — Théoph., emboît., Neuve 5.

La Maison du Tricot **BAS ET CHAUSSETTES**
 Rue Léopold-Robert, 55

- Oetzel, Fritz, man., Ronde 39.
- Office des faillites, L. Robert 3.
 — des poursuites, L. Robert 3.
 — social, Léopold-Robert 8.
 — du travail, Marché 18.
- Old England, conf., Léop.-Rob. 32.
- Olimpi, Jean, primeurs, L.-Rob. 58,
 mén. Serre 61.
 — Alfr., empl. mag., Serre 61.
- Oppikofer, John, fact., Commerc. 95
 — Laure, Vve, éb., Commerce 95.
- Oppliger, Alex., Grenier 2.
 — Alex., agricult., Bulles 23.
 — Alcide, aide, Doubs 77.
 — André, dom., Petites-Crosettes 18.
 — André, domest., Bulles 37.
 — André, Numa-Droz 183.
 — Chs, agric., Joux-Perret 24.
 — Elisa, commis, Serre 73.
 — Ele, agric., Gdes Crosettes 24.
 — Fritz, agr., G.-Crosettes 36.
 — Henri, agric., G.-Crosettes 26.
 — Hri-Ls, agric., Bulles 37.
 — Henri, domest., Bulles 37.
 — Henri, agric., P.-Crosettes 18.
 — Henri, sellier, Parc 18.
 — Louis-Alex., Eplat. jaunes 91 a.
 — Louis, domest., Bulles 37.
 — Ls, yach., Gdes-Crosettes 40.
 — Lucie, mén., Bulles 37.
 — Madeleine, coutur., Parc 42.
 — Ulysse, ferm., Eplatures j. 91a.
 — Willy, Eplatures-Jaunes 91a.
- Oratoire paroisse indépendante,
 Promenade 10a.
- Osler, Ant., emp. comm., Prog. 13.
 — Numa, peintre, Fritz-Courv. 22a.
- Osterwalder, Conrad, bijoutier,
 Temple-Allemand 23.
- Oswald, Ele, man., Industrie 36.
 — Ern., cafet., Terreaux 1.
 — Fritz, manœuvre, Ronde 37.
 — Gs., pend., Nord 169.
 — Willy, électr., D.-P. Bourq. 11.
- Ottolini, Eug., serrur., Terreaux 20
 — Henri, manœuvre, Fleurs 9.
- Ottone, Chs, ess.-juré, N.-Droz 124.
 — Gges, ess.-juré, Parc 77.
 — Htte, dem. mag., Serre 79.
 — Louis, négociant, Serre 79.
- Oudart, Ed., méc., Soph.-Mairet 5.
 — Germaine, régl. Jaquet-Droz 9.
 — Jne, commis, Jaq.-Droz 9.
 — Marie, Vve, mén., Jaq.-Droz 9.
- Oudot, Emile, peintre, Parc 20.
 — Roger, plâtrier, Parc 20.
- Ourny, Ant., man., F.-Courv. 22a.
- Overney, Jean-P., m. boul., Parc 83.

P

- Pache, Chs, gencl., Rocher 20.
- Pachter, Dav., f. d'horl., T.-All. 61.
- Paci, Alfeo, maç., Léop.-Rob. 102.
 — Louis, m. maç., Ld-Robert 102.
- Pagnot, Alfr., man., H.-de-Ville 29.
- Pahux, Eug., commis, Nord 43.
- Paicheur, Augusta, rep., N.-Droz 25.
 — Berthe, repass. h., N.-Droz 25.
 — Ggette, mén., Numa-Droz 53.
- Paillard, Ami, c.-encais., L.-Rob. 60.
 — Germaine, commis, L.-Rob. 60.
 — Paul, ach. éch., Ld-Robert 60.
- Pallares, Irma, logeuse, Collège 22.
- Pandel, Arth., lait., Doubs 111.
 — Agnès, vend., Numa-Droz 45.

BRUNSCHWYLER & Cie, Banderes complètes

- Pandel, Ida, Vve, Numa-Droz 45.
 — L., laiterie, Tple Allem. 72.
 — Marg., sertiss., Paix 61.
 — Max, mécanic., Parc 112. Atel. Fleurs 6.
 — Maurice, man., Fr.-Courv. 30.
 — Paul, journ., Balance 5.
 — René, laitier, Doubs 111.
 — Rosa, mén., Paix 61.
- Panissod. Adonis, compt., Jacob-Brandt 55.
 — Edm., représ., Commerce 61.
 — Maurice, émailleur, Doubs 127.
- Pantillon, Bthe, mén., Tourell. 11.
 — Gges, prof. mus., N.-Droz 29.
 — Pierre, dr médéc., r. Neuve 4.
- Pantillon-Brehm, Gges, prof de musique, Numa-Droz 29.
- Panzeri, Bapt., maç., H.-de-Ville 28.
- Paolini, Joseph, fruits et légumes, Ronde 25-27.
 — Bruno, bijout., Ronde 25.
- Papa, Georges, comm., Paix 89.
 — Henri, facteur, Doubs 151.
- Paquier, Jles, douan., Aurore 16.
 — Liliane, commis, Aurore 16.
 — Renée, commis, Aurore 16.
- Paratte, Alex., m. cord., Progr. 87.
 — Alice, d. mag., Cheminots 23.
 — Alice, sertiss., DI-JRichard 19.
 — Alph., tapiss., A.-M.-Piaget 67.
 — Amédée, cadrans, N.-Droz 113.
 — Anna, Progrès 87.
 — Ariste, commiss., Ronde 20.
 — Arthur, méc., Parc 132.
 — Berthe, ménag., 1er Mars 10.
 — Blanche, arrond., Cheminots 32.
 — Cécile Vve, mén., Parc 84.
 — Chs, pos. glaces, 1er-Mars 10.
- Paratte, Elise Vve, N.-Droz 113.
 — Ele, magasin., Ronde 41.
 — Emma, ménag., Parc 132.
 — Gges, remont., Numa-Droz 156.
 — Joseph, man., N.-Droz 113.
 — Julia, ménag., Parc 33.
 — Julia-Marie, Léop.-Robert 17a.
 — Julie Vve, horl., Cheminots 23.
 — Léon, boulang., L.-Robert 17a.
 — Louis, man., Epl.-Jaunes 19.
 — Louise-Suz., Progrès 87.
 — Lucie Vve, A.-M.-Piaget 67.
 — Madel., commis, A.-M.-Piag. 67.
 — Marcel, remont., Buissons 11.
 — Marg., régl., Progrès 87.
 — René, termin., Jacob-Brandt 6.
 — René, remonteur, Succès 17a.
 — Sophie, ébauch., 1er Mars 10.
 — Xavier, mécan., Nord 153.
- Parel, Alb., aide, Valanvron 39.
 — Alexis, agric., Joux-Perret 29.
 — André, agric., Valanvron 40.
 — André, maç., Fritz-Courv. 64.
 — Anna-Marie, Eplat. jaunes 92.
 — Arth., boît., Moulins 8.
 — Clémence, ress., F.-Courv. 64.
 — Ed., rem., Fritz-Courvois. 64.
 — Edouard, caviste, Wilson 1.
 — Elm. Vve, poliss., Paix 71.
 — Henri, mécan., Charrière 97.
 — Henri, maréch., Industrie 9.
 — Hry, fils, pharmac., L.-Rob. 27. mén. Jaquet-Droz 8.
 — Jean, f. horlog., Nord 185 a.
 — Jules, cant., Fritz-Courvois. 31a.
 — Jules, peint., Fr.-Courvois. 31a.
 — Jles-Cés, dom., Charrière 97.
 — Léon, domest., Jacob-Brandt 85.
 — Léon, pharm., Léop.-Robert 66. ménag., Parc 101.
 — Léop., chef éq., Cern.-Antoine 25-

La Maison du Tricot **SOUS - VÊTEMENTS**
 Rue Léopold-Robert, 55

- Parel, Laure, mén., Valanvron 39.
 — Louis, remont., Promenade 12.
 — Lucie, ménag., Grenier 33.
 — Marg., emp. bur., Tple-All. 27.
 — Marg., commis, A.-M.-Piag. 31.
 — Mariette, stén.-dact., Nord 185a
 — Olga, pol. b. or, Parc 43.
 — Paul, agric., Valanvron 40.
 — Suzanne, coutur., Buissons 7.
 — Werner, agric., Joux-Perret 29.
 — William, aide, Joux-Perret 29.
 Parel-Meylan, Bche Vve, Buiss. 7.
 Parel-Thurban, Clothilde Vve, T.-
 Allemand 27.
 Parietti, Miro, m. peint.-gyp., Parc 81
 — Rob., peintre, Parc 81.
 Parisod, Jules, retraité, Balance 3.
 — Willy, mécan., Doubs 153.
 Parioisse, Amélie, cuisin., Nord 57.
 Paronzi, Dom., maç., Collège 15.
 — Hector, commis, Industrie 26.
 — Joseph, commis, Tuilerie 32.
 — Laurent, maçon, Collège 15.
 — Octave, élect., Tuilerie 32.
 Paroz, Chs, fab. horl., Tourelles 7.
 — Nelly, règl., Tourelles 7.
 — Ninette, o. fabr., Ronde 39.
 Parquet du Juge d'instruction,
 Promenade 20.
 Pascal, René, grav. ac., N.-Droz 173.
 Pasche, Cécile, règl., N. Droz 1.
 — John, boîtier, H.-de-Ville 45.
 — Marguerite, Vve, Doubs 83.
 — Marie, commis, Numa-Droz 1.
 — Marius, pierr., A.-M. Piag. 65.
 Paschoud, Chs, ouvr. C. F. F.,
 Léopold-Robert 88 a.
 Pasquali, Giacomo, menuisier,
 Hôtel-de-Ville 38.
 — Eugénie, aiguilles, Parc 90.
 Pasquali, Louis, Parc 90.
 — Louis, plâtr., F.-Courvois. 30a.
 — Pascal, Fritz-Courvoisier 30a.
 — Ubaldo, gyps., F.-Courvois. 30a.
 Pasquero, Bern., chauss., Paix 72.
 Passera, Or., repr., Charrière 44.
 Pategay, Gust., commis, Marché 20.
 — Jeanne, régleuse, r. Neuve 14.
 Patthey, Alf., dom., Ronde 30.
 — Ulysse, Agassiz 11.
 Pauchard, Irène, mod., r. Neuve 3.
 Pauli, Arth., représent., Parc 50.
 — Berthe, ménag., Est 10.
 — Catherine, mén., F. Courv. 5.
 — Em.-Hri., emboît., Tuileries 30.
 — Lina, ménag., Serre 97.
 — Marg., mén., Numa-Droz 121.
 — Yolande, Serre 43.
 Pauli-Cavadini, Louis, remont.,
 Serre 43.
 Paumier, Alc., man., r. Neuve 5.
 — Flora, Vve, Paix 17.
 Paux, Chs, commiss., Puits 21.
 — Clara, 1er Mars 12b.
 — Victor, commis, 1er Mars 12b.
 Pavid, Alph., doreur, Doubs 65.
 atel., Numa-Droz 59.
 — Alice, commis, Nord 89.
 — Georges, Doubs 65.
 Payot, Gilb., avoc., Ld-Robert 66.
 — Jean, avocat, Léop.-Robert 66.
 — Jacques, commis, Parc 31 bis.
 — Maur., ag. assur., Ld-Rob. 16.
 Pécaut, Adr., photog., Doubs 119.
 — Amanda, s. prof., Postiers 10.
 — Denyse, ménag., Doubs 131.
 — Ferdin., comm., N.-Droz 106.
 — Fernand, échap., Combettes 15.

BRUNSCHWYLER & Cie, Salles de bains complètes

- Pécaut, Louis, meubles, bureau :
N.-Droz 106. Mén. Doubs 131.
— Marie, ménag., N.-Droz 131.
- Pecchio, Chs, cordonn., Parc 6.
— Colette, chauss., H.-de-Ville 21.
— Ls, commis, Hirondelles 12.
- Pêcheur, Olga, Vve, mén., Tertre 3.
- Peçon, André, boît., A.-M.-Piag. 67.
— Chs, boît., Ph.-H. Matthey 23.
— Germ., boît., Ph.-H.-Matth. 25.
— Gust, commis, N.-Droz 147.
— Rachel Vve, mén., N.-Droz 51.
- Pedretti, Adrien, man., Indust. 36.
— Aug., menuis., Terreaux 22.
— Mce, pos. cadr., F.-Courv. 23b.
- Peduzzi, Chs, m. ram., H.-de-V. 47
— Germaine, mén., H.-de-Ville 47.
- Pellaton, Alcide, rem., Paix 49.
— Alcide, rem., Léop.-Rob. 102.
— André, bouch., Ld-Rob. 110.
— André, ach., Tple-Allem. 101.
— André, commis, N.-Droz 130.
— Bertha Vve, Hôtel-de-Ville 31.
— Blurette, o. fab., T.-Allem. 101.
— Camille, techn.-horl., Aurore 7.
— Cécile, mén., Tple-Allemand 53.
— Const., graveur, Serre 7.
— Edith., infirm., Parc 27.
— Emile, fab. d'horlog., Paix 7.
— Ernest, fonct., Parc 9 bis.
— Ern., commis, Sophie-Mairet 5.
— Félix, régl., Tertre 9.
— Fernand, cadrans, Industrie 4.
— Gaston, furnit., Agassiz 7.
— Georges, ach., Numa-Droz 113.
— Georges, rem., N.-Droz 113.
— Gges, ach. éch., N.-Droz 113.
— Gges, remont., T.-Allem. 101.
— Germ., cout., Sophie-Maire 15.
— Gilb., ing.-élec., Chasseral 4.
- Pellaton, Jean, remonteur, Parc 66.
— Jeanne, régleuse, Parc 66.
— Jules, man., Tple-Allem. 107.
— Laure, brac., Temple-Allem. 53.
— Louise, aide, Puits 17.
— Louise, Vve, Succès 9.
— Mariette, aide, H.-de-Ville 16
— Marthe, commis, Serre 7.
— Marthe, décalq., Paix 49.
— Marthe, ménag., Agassiz 7.
— Mireille, émail., Succès 9.
— Paul, sert., Crêtets 111.
— René, commis, Commerce 59.
— René, commis, Nord 47.
— Roger, mécan., Commerce 93.
— Samuel, outill., Parc 145.
— Suzanne-Laure, Parc 145.
— Willy, commis., Commerce 53.
— Will., remont., Doubs 141.
- Pellegrini, Ls, comest., Neuve 11.
- Pellet, André, peintre, Parc 79.
— Aug., couv., Bas-Monsieur 24.
— Chs, coiffeur, Bas-Monsieur 24.
— Ed, fabr. horl., Ld-Robert 25a.
— Gaston, manoeuvre, Parc 3.
— Hélène, aide, Parc 79.
— Louise, Vve, Industrie 6.
— Marcel, coiffeur, Industrie 26.
— René, empl. mag., Stand 10.
- Pelletier, Alex., camion., Indust. 24.
— Cécile, ménag., Versoix 9.
— Elise Vve, mén., Versoix 9.
— Illide-E., grav., Charrière 13.
— Juliette-Math., 1er Mars 14c.
— Léon, échapp., Industrie 10.
— Marius, échapp., Charrière 23.
— Sidonie Vve, 1er Mars 14c.
— Will., remont., Fleurs 18.
- Pelot, Adrien, horl., Winkelried 25.

La Maison du Tricot

Tricots mode et sport
Rue Léopold-Robert, 55

- Pelot, Marg., régl., Winkelried 25.
 — Th., achev., Winkelried 25.
 — Yvonne, ress., Winkelried 25.
- Peltier, Aline Vve, mén., Paix 7.
 — Btha, Vve, mén., N.-Droz 51.
 — Bertha, ménagère, Progrès 95.
 — Chs, ach. échap., N.-Droz 51.
 — Henri, échapp., N.-Droz 92.
 — Louis, mag., Cbe-Grieur. 33.
 — Oscar, boît., Fleurs 7.
 — Paul, horlog., Progrès 3.
 — Rachel, o. brasel., Paix 7.
 — Vital, rem., Numa-Droz 111.
- Pêpe, Germaine, nickel., Parc 91.
 — Jos., cord., Tple-Allemand 105.
 — Marius, mécanicien, Parc 80.
- Péquegnat, G., Vve, St.-Mollond. 6.
 — Jeanne, Charrière 28.
 — Marthe, instit., Charrière 28.
- Péquigney, G., boîtier, Nord 173.
- Péquignot, Ali, agricult., Côtes-du-Doubs 7.
 — Chs, domest., C.-du-Doubs 7.
 — Denise, téléphon., Serre 30.
 — Edm., peintre, Parc 85.
 — Henri, remont., Nord 59.
 — Joseph, domest., Industrie 21.
 — Judith, repass., Sombaille 36.
 — Juliette, ouv. fab., Sombaille 36.
 — Juliette, mén., Nord 59.
 — Justin, cafet., C.-du-Doubs 7.
 — Léon, colport., Pl. d'Armes 2.
 — Louis, ferblant, Nord 59.
 — Louis, man., Jaquet-Droz 12a.
 — Marie, Vve, Puits 19.
 — Nelly, mén., C.-du-Doubs 7.
- Perception impôt comm., Serre 23.
- Perdrisat, Mcel, chap., Parc 149.
- Perdrix, Marie-Car., A.-M. Piag. 69.
 — Hélène, gde-mal., Charrière 44.
- Perez y Gisbert, Pilar, ménag.,
 Ronde 11.
- Perotti, André, mécanic.-dentiste,
 Léopold-Robert 21.
- Perregaux, Alb., émail., Nord 5.
 — André, acc. piano, L.-Robert 4.
 — Anna, ménag., Puits 8.
 — A. & Fils, émail., Nord 5.
 — Alice, soins chevel., Paix 79.
 — Bthe, commis, D.-P. Bourq. 7.
 — Chs, prof. danse, Puits 8.
 — Cécile, commis, Tertre 3.
 — Fçois, mag. musiq., L.-Robert 4.
 — Julie, mén., Nord 61.
 — Léa, Vve, mén., Paix 79.
 — Louis, conc., Nord 70.
 — Louis, past., Nord 61.
 — Louise, s. prof., Nord 61.
 — Magdel., direct., Montagne 1.
 — Mariette, commis, Nord 5.
 — Maurice, commis, Beau-Site 7.
 — Paul, fab. cadr., Doubs 133.
 — Paul, voyag., Marché 2.
 — René, remont., Paix 15.
 — René, aide techn., N.-Droz 123.
 — Rob., huilerie, D.-P.-Bourq. 7.
 — Willy, méc. électr., Charrière 22.
- Perregaux-Calame, Cam., échapp.,
 Nord 165.
- Perrelet, Adèle, Vve, Sombaille 4a.
 — Félix, rem., Cure 6.
 — Jean-Pier., commis, Jaq.-Droz 60
 — Laure, ménag., Puits 27.
 — Lise Vve, ébauch., Progr. 89b.
 — Paul, prof., Tête-de-Ran 25.
 — René, man., Nord 110.
 — Sylvain, man., Puits 27.
- Perrenoud, Adèle, régl., Doubs 109.
 — Albert, commis post., Paix 59.
 — Albert, ébauches, Sorbiers 19.

M^{lle} A. Perregaux
 Rue de la Paix 79 ^{2^{me} étage}
 Téléphone 21.765

SPÉCIALISTE DIPLOMÉE pour
 les soins de la **CHEVELURE**
 et du **VISAGE**

- Perrenoud, Ali, chev., Industrie 19.
 — Alice, horlog., Fleurs 26.
 — Alice, ling., Arbres 41.
 — Alice, ménag., Crêt 24.
 — André, boîtier, Bellevue 15.
 — André, commis, Banneret 4.
 — André, vacher, Sombaille 6.
 — Arm., charcutier, Serre 16.
 — Arn., étud., Jacob-Brandt 2.
 — Arn., boît., Recrètes 18.
 — Arn., man boît., Bellevue 15.
 — Arth., instit., Nord 73.
 — Bthe, sertiss., L.-Robert 88a.
 — Berthe, Vve, Serre 37.
 — Berthe Vve, Staway-Mollond. 6.
 — Catherine, ménag., N.-Droz 6.
 — Cécile, ménag., Progrès 95a.
 — Chs, man., Ph.-Hri Matth. 13.
 — Chs, caviste, Léop.-Robert 84.
 — Ch., commis, Léop.-Robert 130.
 — Chs, horl., Jacob-Brandt 2.
 — Chs, fils, épicerie, L.-Rob., 58, domicile Commerce 9.
 — Charles, remont., Parc 68.
 — Chs, horlog., Sorbiers 19.
 — Donat, techn.-dent., L. Rob. 70.
 — Edmée, cadrans, Puits 9.
 — Edmond, assort., Bois 6.
 — Edmond, représ., L.-Robert 58.
 — Ele, sertiss. châ., N. Droz 130.
 — Emma, finiss., Progrès 59.
 — Emma, sertiss., Pestalozzi 2.
 — Eug., lithogr., Succès 25.
 — Eugène, comptable, N.-Droz 56.
 — Eva, nickel., Bellevue 15.
 — Gaston, insp.-appr., Paix 127.
 — Gges, ébauch., Fz-Courvois. 5.
 — Gges, soud. ass., Puits 9.
 — Georges, tapiss., Serre 4.
 — Georges, grav. ac., Sorbiers 19.
 — Georgette, Fritz-Courvoisier 7.
- Perrenoud, Gust., rem., Serre 39.
 — Hél., dem. mag., Jac.-Brandt 6.
 — Henri, commis, Est 16.
 — Henri, horl., techn., Serre 36.
 — Henri, man., Parc 88.
 — Hri, horl., Doubs 109.
 — Ida Vve, ménag., Serre 34.
 — Ida, ouv. fab., Bellevue 15.
 — Jâmes, étamp., Sorbiers 25.
 — Jane, commis, Ld-Robert 37.
 — Jean, Bellevue 15.
 — Jean-Ls, profess., Tourelles 11.
 — John, remonteur, Paix 45.
 — John, Vve, mag. bl., Ld-Rob. 37.
 — John, commis, Ld-Robert 37.
 — Jules, guillocheur, Stand 6.
 — Jules, mécan., Doubs 115.
 — Jules-Aug., remont., Doubs 109.
 — Julia Vve, mén., Collège 8a.
 — Juliette, Vve, Puits 9.
 — Laure, mén., Banneret 4.
 — Léa, ouv. fabriq., Bellevue 15.
 — Léop., emb., Combe Grieur. 33.
 — Louis-Ad., Granges 7.
 — Louis, boît., Soph. Mairet 3.
 — Louis, chev., Bellevue 15.
 — Louis, chauff., Ronde 30.
 — Ls-Ed., boît., Terreaux 9.
 — Lucie, mén., Fritz-Courv. 7.
 — Lucie, ménag., Commerce 79.
 — Lucie, commis, Dl-JeanR. 43.
 — Madeleine, coutur., Succès 17.
 — Madeleine, ménag., Fleurs 26.
 — Marc, cartonn., Sorbiers 25.
 — Marc, ressorts, Jaquet-Droz 8.
 — Marcelle, o. fabr., Puits 9.
 — Marg., vend., Léop.-Robert 37.
 — Marie, pol. boîtes, Parc 78.
 — Marie, mén., Parc 39.
 — Marie, commis, Jb Brandt 2.
 — Marie, journ., Ph.-H.-Matth. 4.

La Maison du Tricot

Tricots d'enfants

Rue Léopold-Robert, 55

- Perrenoud, Mrie, e. mag., Dbs 55.
 — Mar., Vve, Terreaux 14.
 — Marthe, ouv. spir., Sorbiers 25.
 — May, coutur, Nord 73.
 — Max, horloger, Cure 3.
 — Nelly, ménag., Ronde 43.
 — Numa, boîtier, N. Droz 66.
 — Numa, fils, électr., Doubs 147.
 — Oscar, manœuv., Puits 23.
 — Paul, commis, C.-du-Loche 44.
 — Paul, dessinat., Combettes 2.
 — Paul, remont., Nord 199.
 — René, commis, rue Neuve 14.
 — René, bijoutier, Banneret 4.
 — René, imprim., Combettes 2.
 — René, man., Sophie-Mairet 3.
 — Roger, commissionn., Puits 9.
 — Roger, o. cadrans, Puits 9.
 — Rose Vve, ménag., Doubs 147.
 — Suzanne, sertiss., Serre 34.
 — Stella, régleuse, Banneret 4.
 — Tell, commis, Serre 37.
 — Tell, dégross., Sombaille 11.
 — Violette, aig., Sophie-Mairet 3.
 — Wm, tapiss., Numa-Droz 91.
 — Willy, commis, Paix 89.
- Perret, Adèle Vve, journ., Indust. 26.
 — Adrien, rem., C.-Grieurin 31.
 — Albert, direct., Promenade 14.
 — Albert, Crêt 20.
 — Alb., compt., P.-Crosettes 2.
 — Alb., mass.-pédic., N. Droz 31.
 — Albin, pivoter, Puits 1.
 — Alexis, rem., Al.-M.-Piaget 17.
 — Alf., boulang., Grenier 12.
 — Alfred, conc., Clématites 8.
 — Alf., empl. gaz, T.-Allem. 15.
 — Alfred, pivot. Concorde 7.
 — Alice, tail., Al.-Marie-Piaget 17.
 — Alice, garde-mal., Manège 11.
 — Alice Vve, Bellevue 19.
- Perret, André, mécan., Bulles 24.
 — André, tapiss., L.-Robert 26.
 — Anna Vve, Paix 81.
 — Arn., mécanic., 1er-Mars 7.
 — Arn., empl. gaz, Progrès 4.
 — Arn., remont., République 3.
 — Arth., remont., Epargne 4.
 — Bernard, négoc., Recrètes 15.
 — Bernard, Versoix 9.
 — Bertha, rent., rue du Loche 29.
 — Berthe, mén., N. Droz 31.
 — Caroline Vve, mén., Doubs 11.
 — Cécile, nickel, Grenier 23.
 — Chs, ach. échapp. Retraite 4.
 — Chs, monteur, N.-Droz 53.
 — Chs, émail, Nord 62b.
 — Ch., emboît., Eplat-grises 14.
 — Chs, échapp., Montagne 7.
 — Chs, emboît., Numa-Droz 121.
 — Chs, concierge, Nord 119.
 — Chs., man., Nord 110.
 — Chs-Ed., commis, Recrètes 15.
 — Clothilde, horl., Tple-Allem. 87.
 — Edm., conc., Parc 150.
 — Ed., ress., Hôtel-de-Ville 27.
 — Ed., fab. boîtes, Nord 119.
 — Ed., employé, Paix 3.
 — Edouard, rem., J. Brandt 79.
 — Elisa, institut., Parc 22.
 — Elisa, aide, 1er Mars 7.
 — Elisa, ménag., H.-de-Ville 27.
 — Elisabeth, régl., Nord 65.
 — Emma Vve, mén., Jaq.-Droz 9.
 — Emma, commis, Concorde 7.
 — Estelle Vve, Terreaux 29.
 — Esther Vve, Balance 5.
 — Etienne, m. boul., Serre 100.
 — Eugène, pierriste, Montagne 5.
 — Evelyne, régl., Loche 29.
 — Fanny, gde-mal., Promenade 5.
 — Fernand, Place d'Armes 3a.

BRUNSCHWYLER & Cie, Salles de bains complètes

- Perret, Frida-Adèle, N.-Droz 129.
- Gabriel, pierr., N.-Droz 129.
 - Gabriel, pierr., Charrière 35.
 - Georges, adouc., Terreaux 18.
 - Gges, ress., A.-M.-Piaget 19.
 - Gges, remont., Commerce 99.
 - Gges, élect. S. Ind., Ravin 15.
 - Gges, fab. horl., r. du Locle 29.
 - Gges, cordonn., N.-Droz 167.
 - Gges, emboît., Parc 147.
 - Gges, boul., D.-P. Bourq. 21.
 - Gges, coiff., Rocher 2.
 - Georges, tapissier, Grenier 8.
 - Georgette, vend., N.-Droz 85.
 - Germaine, régl., N.-Droz 90.
 - Gust., garde comm., Crêt 20.
 - Gust., ress., C.-Grieurin 15.
 - Hedw., mén., République 15.
 - Hélène, aide, 1er Mars 7.
 - Henri, achev., Parc 149.
 - Henri, man., Numa-Droz 39.
 - Henri, électricien, Nord 208.
 - Henri, Sombaille 6.
 - Henri, man., Hôtel-de-Ville 54.
 - Henri, man., Numa-Droz 104.
 - Ida, journalière, Puits 4.
 - Jâmes, démonteur, Pont 13.
 - Jâmes, remont., Grenier 23.
 - Jean, cordonn., Numa-Droz 5.
 - Jeanne, art. lyr., Rocher 2.
 - Jeanne, ménag., N.-Droz 39.
 - Jules, achev., Concorde 7.
 - Jules, domest., Promenade 13.
 - Jules, procuré, Parc 12.
 - Jules, remont., Sombaille 17.
 - Jules, man., Gr.-Crossettes 6.
 - Jules, emb., Paix 109.
 - Jules, ressorts, H.-de-Ville 27.
 - Julia, mén., Dd-P. Bourquin 15.
 - Léon, ressorts, Doubs 11.
 - Léon, ach., Dl-J. Richard 43.
- Perret, Léonard, boîtier, Helvétie 17.
- Léonie Vve, s. prof., N.-Droz 55.
 - Lina, Sombaille 4a.
 - Louis, échapp., Repos 7.
 - Louis, agricult., Sombaille 27.
 - Louis, fab. d'horlog., Grenier 26.
 - Louis, charpentier, Ronde 20.
 - Louisa, ménag., Pont 21.
 - Louise Vve, Versoix 9.
 - Lucie, ménag., Nord 191.
 - Lucie Vve, mén., Rocher 2.
 - Madeleine, Sombaille 4a.
 - Madel, commis, Jaq.-Droz 9.
 - Madel, propr., r. du Locle 29.
 - Madel, mén., r. du Locle 29.
 - Marcel, man., H.-de-Ville 59.
 - Marcelle, mén., Parc 79.
 - Marcelle, vend., Cbe-Grieur. 31.
 - Marg., régleuse, Parc 149.
 - Marguerite, ménag., Ravin 17.
 - Marg., sert., Crêt 22.
 - Marguer. Vve, mén., Nord 47.
 - Marie, coutur., Nord 56.
 - Marie, mén., Doubs 17.
 - Marie, horlog., Parc 16.
 - Marie, commis, Nord 191.
 - Marthe, régleuse, Tertre 3.
 - Maur., ach. éch., Parc 149.
 - Maurice, bouch., Ld-Rob. 76.
 - Max, boîtier, C.-du-Loche 12.
 - May, commis, Crêt-du-Loche 12.
 - Nelly, mén., Doubs 147.
 - Nelly, o. aig., Jaquet-Droz 11.
 - Numa, manœuvre, Paix 75.
 - Paul, boît., Numa Droz 129.
 - Paul, commis, Nord 185a.
 - Paul, domest., Signal 10.
 - Paul, agriculteur, Bulles 24.
 - Pierre, commis, Epargne 4.
 - René, échapp., Doubs 17.

La Maison du Tricot **BAS ET CHAUSSETTES**
Rue Léopold-Robert, 55

- Perret, René, remont., Locle 22.
 — René, fab. ress., Doubs 147.
 — René, sertiss., Dd-P.Bourq. 19.
 — Robert, pend., Versoix 9.
 — Roger, charp., A.-M.-Piaget 29.
 — Roger, sert., Hôtel-de-Ville 17.
 — Solange, empl., N.-Droz 53.
 — Walth., sertiss., N. Droz 126.
 — Willy, boulang., Serre 100.
 — Yvonne, commis, Grenier 26.
 — Zélim, poseur glaces, Petites-Crosettes 2.
- Perret-Gentil, Alexine, infirm., Crêt 8.
 — Arth., balanc., Manège 14.
 — Aug., manoeuvre, Convers 10.
 — Chs, typog., Paix 57.
 — Cécile, mén., Eplat. jaunes 40.
 — Florian, man., Cbe-Grieurin 31.
 — Herbert, ressorts, Paix 79.
 — Jeanne, ménag., Parc 79.
 — Lucie, régl., Numa-Droz 90.
 — Marthe, Tertre 3.
 — Rose, ménagère, N.-Droz 90.
 — Suzanne, nick., Numa-Droz 104.
- Perret-Leuba, Jles, entrep., Place d'Armes 3a.
- Perret-Michelin & Co., concass., Helvétie 29.
- Perret-Perrenoud, Chs-E., profess., Nord 181.
- Perret-Rosat, Gges, sert., Doubs 161
- Perrier, Alice, dem. magasin, Chapelle 12.
 — Lina, Vve, Aurore 9.
 — Marg., brod. mach., L.-Rob. 58.
- Perrin, Adèle, mén., N.-Droz 110.
 — Alb., emb., Progrès 69.
 — Alb., tourn. boît., N.-Droz 114.
 — Ali, emp. post., Jb-Brandt 4.
- Perrin, Alice, horlog., Paix 55bis.
 — César, p. cadr., Numa-Droz 114.
 — Chs, mécan., Jaquet-Droz 26.
 — Chs, mécan., Soph.-Mairet 5.
 — Chs, boucher, Fleurs 9.
 — Edith, o. fabr., Soph.-Mairet 5.
 — Edith, aide, Ronde 3.
 — Ed., ressorts, Sophie-Mairet 5.
 — Eric, boîtier, Paix 71.
 — Eugénie Vve, Tple-Allem. 61.
 — Georges, grav., Ronde 3.
 — Gges, manoeuvre, Progrès 67.
 — Gilbert, boîtier, Paix 71.
 — Hélène, sge femm., Montagne 1.
 — Henri, proc. bque, Terreaux 2.
 — Henri, ressorts, Terreaux 19.
 — Henri, voitur., Entrepôts 43.
 — Jean, ébéniste, Puits 7.
 — Jean, cadrans, Paix 21.
 — Jeanne, commis, Progrès 123.
 — Juliette, mén., Ronde 3.
 — Léon, menuisier, Industrie 23.
 — Léon, rem., Numa-Droz 124.
 — Léon, sculp., Progrès 135.
 — Marcel, boît., N.-Droz 77.
 — Marcel, ressorts, S.-Mairet 5.
 — Marcel, Chasseron 3.
 — Marg., commis, Tple-Allem. 61.
 — Marg., ménag., Progrès 123.
 — Marie Vve, Progrès 137.
 — Mariette, pierr., Envers 14.
 — Olga, commis, Parc 147.
 — Paul, rem., Chasseron 3.
 — René, cordonn., N.-Droz 102.
 — René, étud., Bois-Gentil 9.
 — René, typogr., N. Droz 110.
 — Tell, Dr avocat, Bois-Gentil 9. bureau et étude, L.-Robert 72.
 — Wilh., ressorts, Promenade 3.
- Perrinjaquet, Alcide, emboîteur, Fr.-Courv. 6.

BRUNSCHWYLER & Cie, | Buanderies complètes

- Perrinjaquet, Adrien, man., Pont 17
 — Alice, Collège 39.
 — Aline, sertis., F.-Courvoisier 9.
 — Gges, charpentier, Collège 39.
 — Gust., horl.-rhab., F. Courv. 21
 — Lily, régl., F.-Courvoisier 9.
 — Marg., régl., Fritz Courv. 21.
 Perriraz, Aug., voy., N.-Droz 2a.
 Perrochet, Chs, Dr médec. Léop. Robert 31.
 Perrottet, Ed., méc., Léop.-Rob. 86.
 — Georges, margeur, Serre 69.
 — Pline Vve, épïc., H.-de-Ville 34.
 Perroud, And., confec., L.-Rob. 62. mén., Tête-de-Ran 7.
 — Chs, nickleur, Paix 74.
 — Chs, échapp., Doubs 133.
 — Gast., empl. C. F. F., Nord 189.
 — Ida, ménag., Jaquet-Droz 41.
 Perruchi, Louise, ménagère, H.-de-Ville 31.
 — M., mén., Hôtel-de-Ville 31.
 Personeni, Stefano, menuisier, H.-de-Ville 21a.
 Peter, Adeline, comm., N. Dr. 133.
 — Alb., horlog., Ph.-Matthey 23.
 — Arnold, boîtier, Bassets 62.
 — Arn., boîtier, Numa-Droz 133.
 — Chs, horlog., Place d'Armes 3.
 — Emma, instit., Pl.-d'Armes 3.
 — Frida, ménag., N.-Droz 133.
 — Frida, aide, Parc 85.
 — Fritz, chev., Rocher 14.
 — Germaine, sertis., N.-Droz 133.
 — Hermann, pivot, Rocher 14.
 — Laure Vve, Jardinets 1.
 — Laure, régl., N. Droz 133.
 — Louis, assort., Jardinets 1.
 — Otto, auto-gar., Parc 101.
 — Paul, remont., P.-H. Matthey 29.
 Peter, Rod., ébauches, Succès 19a.
 — Stanislas, man., H.-de-Ville 69.
 Petermann, Em., remont., Pont 2.
 — Elisabeth, Boinod 11.
 — Gges, man., Boinod 11.
 — Irène, pol. ac., P.-Crossettes 19.
 — Léa, ménag., Boinod 11.
 — Maurice, manœuvre, Serre 61.
 — Pierre, boucher, Boinod 11.
 Péteut, Jules, horl., T.-Allem. 111.
 Petit, Alex., cord., Paix 74.
 — Berthe, ébauch., N.-Droz 103.
 — Léonie, ébauches, Serre 4.
 — Madeleine, horl., Jardinets 5.
 — Marc, man., Jardinets 5.
 — Nancy, Jardinets 5.
 — Suzanne, ébauch., Jardinets 5.
 — Willy, nickel., Jardinets 5.
 Petit-Huguenin, Chs, acheveur, Crêtets 117.
 — Nelly, commis, Crêtets 117.
 Petitjean, Aug., bur. placement, Jaquet-Droz 14.
 — Aug., horlog., Jaquet-Droz 14.
 — Marie Vve, Place-d'Armes 1.
 Petitmermet, Nelly, commissionn., Locle 20.
 Petitpierre, Arth., P.-H.-Matthey 25.
 — Chs, mécan., Numa-Droz 132.
 — Gges, méc., Eplat-Jaunes 4.
 — Germ., commis, T.-Allem. 101.
 — Hri, bijout., Progrès 97.
 — Jeanne coutur., Doubs 139.
 — Léa, ménag., T.-Allem. 101.
 — Louis, rem., Doubs 157.
 — William-A., boît., Loge 6.
 Pétoud, Arm., fond. Fr.-Courv. 20
 — John, boît., Fr.-Courvoisier 20.
 — Jules, boîtier, Fr.-Courv. 20.
 — Julie, régl., Fr.-Courvoisier 20.

La Maison du Tricot

SOUS-VÊTEMENTS

Rue Léopold-Robert, 55

- Pétoud, Yvette, taill., Fr.-Courv. 20.
 Pétremand, Alb., ach., Fleurs 11.
 — Alb., manœuvre, Fleurs 8.
 — Alice, poliss., Parc 9.
 — Arth., remont., Tourelles 17.
 — Berthilde, mén., Fr.-Courv. 17.
 — Gust., horl., République 5.
 — Mcel, serrur., Ptes-Crosettes 19.
 — Marg., commis, Doubs 157.
 — William, menuis., Parc 9.
 — Willy, glaces, Fleurs 11.
 Pettavel, Amélie Vve. Montbrill. 11.
 — André, bur. fiduc., r. Neuve 1.
 — Marie, empl. mag., pl. Neuve 6.
 Peugeot, Hermine, commissionn.,
 Parc 80.
 Peyrollaz, Chs, garde police,
 rue Neuve 6.
 — Marthe, vend., r. Neuve 6.
 Pfaff, Emma, Doubs 49.
 Pfæfli-Manthé, Armand, horlog.,
 Succès 9a.
 Pfander, Ant., dem. mag., Retr. 6.
 — Blanche, Retraite 6.
 — Edith, régleuse, Retraite 6.
 — Elmire, ménag., Retraite 6.
 — Ele, remont. Commerce 81.
 — Marcel, boitier, Parc 25.
 Pfauti, Ele, man., Industrie 5.
 — Fritz, manœuvre, Serre 2.
 Pfauss. Arth., dessin., Parc 134.
 — Bertha Vve, ménag., Puits 3.
 — Hector, commis, F.-Courv. 53.
 Pfeiffer, André, bij., Nord 45.
 — Annie, pos. rad., Jaq.-Droz 12.
 — Bertha, Vve, Nord 75.
 — Berthe, Vve, Jaquet-Droz 12.
 — Chs, commis, Nord 75.
 — Ern., commis, Fiaz 5.
 — Fernande, régleuse, Parc 68.
 Pfeiffer, Gérard, commis, Sorb. 21
 — Henri, pâtiss., Puits 4.
 — Jean, dégross., Nord 13.
 — Madel., diaconn., Arbres 41.
 — Mthe, rep. ling., Léop.-Rob. 11.
 Pfenniger, Berthe, prof., Léop.-
 Robert 147.
 — Caroline, Vve, Ld-Robert 147.
 — Hermann, compt., Ld-Rob. 147.
 — Suzanne, prof., Ld-Robert 147.
 — Rob., institut., Tple-Allem. 83.
 — Willy, mécan., Ld-Robert 147.
 Pfersich, Franz, mécan.-dentiste,
 Jaquet-Droz 60.
 Pflingstag, Chs, méc., Crêtets 29.
 Pfister, Aimé, ébch., G.-Dufour 12
 — Anna Vve, mén., Manège 22.
 — Anna Vve, Gén.-Dufour 12.
 — Ariste, cour., Olives 4a.
 — Blanche, s.-femme, Arbres 41.
 — Cyrille, ferbl., Gén.-Dufour 12.
 — Désiré, commis, Buissons 11.
 — Elise, mén., Promenade 11.
 — Fréd., nég. meubles, Parc 149.
 — Georges, dor., D.-J.Rich. 29.
 — Hélène, mén., DI-J.-Richard 29.
 — Herm., anneaux, Progrès 83.
 — Louise, o. fabr., G.-Dufour 12.
 — Math, repass., Parc 136.
 — Suzanne, vend., Promenade 11.
 — Victor, chauff., Progrès 143.
 — Ulysse, voyag., D.-P.Bourq. 1.
 — Vital, chaudr., Gén. Dufour 12.
 Pfisterer, Olimpia, ménag., Fritz-
 Courvoisier 37bis.
 Pfund, Anna, mén., Ld-Robert 6.
 Pharmacie Coopér., r. Neuve 9.
 — Coopérat., No. 2, Paix 72.
 — Réunies, Léopold-Robert 13 bis,
 27 et 66.

- Philippin, Ch., grav., N.-Droz 185.
 — Henri, cap. gend., Promenade 20.
 Piaget, Achille, mécan., Serre 77.
 — Albert, cordonn., Ld-Rob 126.
 — Ant., retraité, Ld-Robert 76.
 — Arn., cadrans, Progrès 7.
 — Aug., remont., Doubs 155.
 — Chs, fab. secr. or, Parc 17.
 — Chs-Aug., horl., N.-Droz 159.
 — Gustave, horlog., Serre 77.
 — Jér., horloger, Doubs 127.
 — Marthe, mén., Ld-Rob. 76.
 Piatti, Arth., taill., Promenade 14.
 — Jeanne, horlog., Paix 119.
 — Maria, ménagère, Paix 119.
 Picard, Alph., f. horl., L.-Rob. 38.
 — Bern., Léopold-Robert 88.
 — Caroline Vve, Envers 26.
 — Edm., fabr. horl., Wilson 2.
 — Gabriel, repr., Numa-Droz 1.
 — Henri, médec., Arbres 41.
 — Henri & Frère, fourn., d'horl., Léop. Robert 12.
 — Jaqueline, s. prof., Wilson 2.
 — Rosalie, rent., Paix 99.
 — Th. fils, fab. d'horl., L. Rob. 38.
 Picard & Cie, fabric. d'horlog., Jaquet-Droz 43.
 Pico, Ynne, mén., A.-M. Piaget 53
 Pico, A., commis bque, Parc 147.
 — Arthur, commis, Nord 175.
 Pictet, André, Jardinets 5.
 — Arthur, pendants, Paix 5.
 — Chs, guill., Nord 54.
 — Edm., commis, D.-J. Richard 17.
 — Irène, ménag., Jardinets 5.
 — Léon, commis, Jb-Brandt 57.
 — Louis, pend., Progrès 21.
 Piémontési, Ch. commis, Progr. 145
 — Jean, cafetier, Balance 17.
 Pieren, Alf., épïc., Hôt.-de-Ville 48.
 — Aug., chef C. F. F., Progrès 117.
 — Christ, manœuvre, Nord 27.
 — Ern., cond. C. F. F., Nord 171.
 — Gottl, man., Stav.-Mollondin 6.
 — Lina, mén., Stav.-Mollondin 6.
 — Marie, ménag., T.-Allemand 17.
 — René, sertiss., Paix 83.
 Pieren-Gentil, Ed., fact., Paix 83.
 Pierrehumbert, Ali, dém., B.-Air. 8.
 — André, instituteur, Chemin de Pouillerel 11.
 — Edm., emp. post., Postiers 21.
 — Emile, horlog., Collège 27.
 — Henri, agent public. Bel-Air 8.
 — Hri, colp., F.-Courvoisier 62 a.
 — Léon fils, bij., T.-Allemand 103.
 — Marie, Vve, T. Allem. 103.
 — Rachel, ménagère, Paix 7.
 — René, bijout., T.-Allemand 103.
 — Sophie, Vve, Tple-Allemand 79.
 Pietri, Chs, peintre, Balance 6.
 — Jos., mécanicien, Progrès 14.
 — Marie Vve, mén., Progrès 14.
 Piffareti, Angelo, commis postal, Place d'Armes 2.
 — Anna, Vve, Hôtel de Ville 49.
 — Jeanne, Vve, horl., N.-Droz 126.
 — Mcel, commis, Commerce 105.
 Pignet, Adr., voyag., Envers 34.
 — Ch., démont., Doubs 137.
 — Ed., sertiss., Chasseral 6.
 — Jules, émail., Numa-Droz 110.
 — Lse, ménag., Puits 17.
 — Maur., cuvet., Doubs 161.
 — René, échapp., Hirondelles 2.
 — Sophie Vve, Doubs 161.
 — Suzanne, aide, Arbres 41.
 — Suzanne, régl., Doubs 161.
 Pignet-Chautems, Alex., représ., David-P. Bourquin 9.

La Maison du Tricot

Tricots mode et sport
 Rue Léopold-Robert, 55

- Pilatti, Hri, remoul., H,-de-Ville 61.
 — Henri, man., Hôtel-de-Ville 61.
 — Jeanne, o. aig., Hôtel-de-Ville 61
 — Mina, aig., Hôtel-de-Ville 40a.
 Pilet, Amanda, mén., Crêt 16.
 Piller, Arth., méc., L.-Robert 82.
 Pillonnel, Ad., maj. pomp., Serre 6.
 — Louis, empl. C.F.F., Convers 5.
 Pigeon, Chs, décor., N.-Droz 119.
 — Gges, horlog., Parc 134.
 — Gges, commis, Jaq.-Droz 28.
 — Gust., guilloch., Industrie 24.
 — Henri, assort., Parc 147.
 — Madel., coutur., Numa-Droz 119.
 — Paul, grav., Ravin 13.
 — René, guilloch., Bassets 64.
 — Walther, guilloch., N.-Droz 119
 Pipoz, Emile, agric., Foulets 9.
 — Jean-Bapt., agricult., Foulets 9.
 — Jean-Pl, agricult., Foulets 9.
 — Maurice, aide, Paix 97.
 — Paul, fromager, Parc 114.
 — Rose, ménag., Foulets 9.
 Piquet, Edouard, pap. peints, Promenade 16.
 Piron, Clara, pivot., Progrès 111a.
 Piroué, Emile, grav., Dr Kern 11.
 — Pierre, commis, Dr-Kern 11.
 Pischel, Adèle, aig., Charrière 5.
 Pisoni, Ambr., p. cadr., Doubs 111.
 Pittet, Bthe, prof. chant, pl. d'Arm. 3.
 — Louis, pend., Cern.-Antoine 5.
 — Suz., s. prof., P.-d'Armes 3.
 Pizzera, Rob., m. boul., Charr. 57.
 Plaat, Hugo, fab. horl., Paix 17.
 — Lucie, commis, Paix 17.
 Plattet, Louis, pierr., N. Droz 126.
 Pletscher, Marguerite, commis, Doubs 157.
 Pluss, Alf., cadr., Fleurs 14.
 — Arth., cab. dent., Parc 31bis.
 — Henri, s. prof., G.-Herzog 20.
 — Henri fils, pâtiss., G.-Herz. 20.
 Poffet, Rob., garde-freins, Léop.-Robert 61.
 Poget, Chs, ag. assur., Nord 185a.
 Poggio, Catherine, mén., Paix 81.
 Pohl, Wil., m. couvreur, Parc 86.
 Pohland, Max, voy., N.-Droz 156.
 Poids public, Collège 31.
 Pointet, Eva, Vve, s. prof., Aur. 7
 Police des échafaud., Marché 18.
 — du feu, Marché 18.
 — des habitants, Serre 23.
 — de la Sûreté, Promenade 20.
 Pollen, Augustine, gér., Doubs 55.
 — Ls, retraité, Doubs 55.
 — René, ag. police, Parc 45.
 — Rose, instit., Doubs 55.
 Polo, Marie, épïc., Léop.-Rob. 128.
 — Raymond, Ld-Robert 128.
 Policlinique, Collège 9.
 Pongelli, Pasquale, peint., Parc 89.
 Ponti, Aug., menuis., Parc 1.
 Porcellana, Maur., remont., Soph.-Mairet 5.
 Pories, Ant., man., Numa-Droz 114.
 — Willy cartonn., Ld-Robert 90.
 Porret, Adr., peintre, Collège 50.
 — Arm., chiffonn., P.-H.-Matth. 8.
 — Arth., ressorts, Sombaille 5.
 — Augustin, emb., D.-J.-Rich. 41.
 — Blurette, dem. mag., Nord 52.
 — Ern., caiss. retr., Bellevue 19.
 — Fern., bijout., Doubs 13.

BRUNSCHWYLER & Cie, Installations d'eaux et gaz

- Porret, Henri, man., Collège 50.
 — Irène, ménag., Collège 50.
 — John, cadrans, Collège 50.
 — Jules, man., Collège 50.
 — Marie, rochets, Commerce 83.
 — René, pierr., Progrès 105.
 — Yvonne, Ph.-H.-Matthey 8.
 Porret-Benoît, Cécile Vve, mén.,
 Numa-Droz 121.
 Porro, Rosa Vve, pol., Collège 8b.
 Portenier, Arnold, cuvet., Parc 69.
 — Edm., manœuvre., Progrès 99.
 — Ed., boît., Tourelles 11.
 — Hri, fabr. cuv., Paix 97.
 — Henriette Vve, mén., Succès 27.
 — Jeanne, o. fabr., Progrès 99.
 — René, acheveur, Nord 159.
 — Willy, horlog., Parc 69.
 Portmann, Adr., élec., N.-Droz 129.
 — Alfred, empl., Fiaz 15b.
 — Emile, ach. boît., Jaq-Droz 6a.
 — Frida, perles, Jaq-Droz 14a.
 — Henri, mécan., N.-Droz 133.
 — Hermann, jardin., Doubs 139.
 — Ida, aide, Bas-Monsieur 18.
 — Jeanne, mén., Jaquet-Droz 6a.
 — Jos., horl., Léopold-Robert 70.
 — Jos., voyag., Aurore 18.
 — Louis, men., Bas-Monsieur 18.
 — Lina Vve, Bas-Monsieur 18.
 — Paul, aide, Bas-Monsieur 18.
 — Rose-Marie, téléph., Aurore 18.
 — Solange, commis, J.-Droz 6a.
 Portmann-Dessaules, Edm., man.,
 Numa-Droz 129.
 Portner, Ed., rem., Commerce 99.
 — Elise Vve, Ronde 26.
 — Emile, facteur, 1er-Mars 12 a.
 — Fern., fact., Moulins 22.
 — Louis, commis, Collège 39.
 Portner, Louis, emboît., Paix 65.
 — Marg., poliss., Collège 39.
 — Suzanne, aide, Collège 39.
 Poste de Police, No. 1, Place de
 l'Hôtel-de-Ville 1.
 — No. 2, Numa-Droz 97.
 Poyard, Ges, élect., Succès 25.
 Poyet, Pre, empl. C.F.F., Succès 31.
 Pozzi, Adélaïde, mén., Manège 19.
 Prahin, Bertha, Crêt-du-Loche 5.
 Préfecture, Léop.-Robert 34.
 Preissmann, Wolf, nég., Serre 25.
 Président de commune, Serre 23.
 Prétat, Ad., boît., Arêtes 24.
 Prétot, Alf., chauff., Charrières 57.
 — Alf., tourn. boît., Dr-Kern 7.
 — Bluet, Progrès 8.
 — Ernest, horloger, Serre 85.
 — Eugénie, pol. btes, L.-Rob. 88a
 — Gabrielle, coup. bal, Bel-Air 8.
 — Gges, boîtier, Combettes 4.
 — Ida, ménag., Bel-Air 8.
 — Jâmes, tourn. boît., Crêt 14.
 — Madel., régl., Combettes 4.
 — Marc, boît., Sophie-Mairet 18.
 — Marie, aig., Progrès 65.
 — Paul, mécanic., Bel-Air 8.
 — Paul, soudeur, Parc 83.
 — Pierre, tourn. boît., Dr-Kern 7.
 — Roger, Sophie-Mairet 18.
 — Simone, coiffeuse, Progrès 8.
 — Walter, boît., Progrès 8.
 Prêtre, F., ag. aff., Ld-Robert 63,
 — Bluet, vend., Nord 185a.
 — Elisabeth Vve, Nord 185a.
 — Marie-Lse, mén., Ronde 25-27.
 — Nathalie, s. prof., Nord 185a.
 Preudhomme, Charles, manœuvre,
 Terreaux 4a.
 — Marg., journ., XII Septembre 6.

- Primault, Ernest., typogr., David-Pierre Bourquin 15.
 — Lina, Vve, St.-Mollondin 6.
 — Paul, pasteur, Cbe-Grieurin 41.
 Printemps (Au), Léop.-Robert 54.
 Prince, Adr., achev., Sorbiers 27.
 — Fern., nickel., Tple Allem. 5.
 — Gust., mécan., Numa-Droz 145.
 — Hri, boîtier, Cheminots 23.
 — Marcel, émailleur, Puits 29.
 Prior, Berthe, Jaquet-Droz 29.
 — Louis, doreur, Jaquet-Droz 29.
 Prisons, Promenade 20.
 Privet, Frida, journ., Jaquet-Droz 54.
 Probst, Alb., ferbl., Collège 23.
 — Ern., horl., Ld-Robert 32a.
 — Hermann, commiss., Parc 11.
 — Jean, mécanic., Serre 7.
 Probst-Maffli, H., méc., Parc 11.
 Prœllochs, Chs, rem., Av.-Bille 10.
 — Fritz-G., repr., Avocat-Bille 2.
 — Gast., boît., Agassiz 14.
 — Irène, Combe Grieurin 1.
 — Jean, graveur, Avocat-Bille 2.
 — Marcelle, commis, C.-Grieur. 1.
 — René, commis, Avocat-Bille 2.
 — Roger, commis, Nord 197.
 — Suzanne, taill., Agassiz 14.
 Prœllochs-Calame, Gges. boîtier, C. Grieurin 1.
 Progin, Denis, fond., Serre 5bis.
 Prudhomme, Ad., Vve, journal, Terreaux 4.
 — Chs, manœuvre, Pont 17.
 — Jeanne, taill., Progrès 105.
 Prud'hommes, pl. Hôtel-de-Ville 1.
 Pruini, Guerino, m. cordonnier, Numa-Droz 2a.
 Publicitas S. A., Léop. Rob. 21.
 Pudleiner, Alph., empl. C. F. F., Rocher 18.
 Pugin, Rose, commis, Beau-Site 27.
 Pugin-Rubi, Emile, empl. C. F. F., Beau-Site 27.
 Pugliesi, Jos., min., Charrière 16.
 — Joseph, fils, ébén., Charrière 16.
 Pulver, Arth., frais., C.-du-Loche 5.
 Pumpel, Chs, électr., Progrès 11.
 Pytel, Benj., rem., Progrès 135.
 Python, Joséphine., s. prof., Hironnelles 10.
 Pythoud, Gust., conc., Collège 9.
 — Madel., journ., Fr.-Courv. 29b.
 — Marcel, nick., Progrès 4.
- Q**
- Quadranti, Ern., maç., Serre 25.
 — Ernest, menuisier, Bel-Air 8.
 — Jean, man., Retraite 14.
 — Joseph, menuisier, Serre 9.
 Quadri, Pasc., maçon, N. Droz 160.
 — Iris, commis, Dl-J. Richard 43.
 — Ls, charpentier, Puits 3.
 Quaile, C., direct., D.-P. Bquin 5.
 — Emma, secrét., Concorde 5.
 — Hri, tech.-horl., Montbrillant 7.
 — Madel., commis, Concorde 5.
 — Yvette, pian., Montbrillant 7.
 Quaile-Henchoz, Hri, fab. d'horlog., Montbrillant 7.
 Quartier, Alp., rem., Pl.-d'Armes 2.
 — Alexis, bijout., Serre 17.
 — Edg., commis, Nord 76.
 — Edgar, Nord 76.

BRUNSCHWYLER & Cie, Installations sanitaires

Quartier, Em., méc., Progrès 123.
 — Emilie Vve, Nord 76.
 — Lucie, poliss., N.-Droz 56.
 — Pascal, commis, Nord 76.
 Quattrini, Quirico, maç., Charr. 23.
 Quellet, Jules, horl., Emancip. 47.
 Queloz, André, commis, Léopold-Robert 39.
 — Aurèle, domest., N.-Droz 15.
 — Blondine, Paix 81.
 — Edmée, décalq., Nord 214.
 — Gilberte, ménag., Nord 214.
 — Joseph, bijout., Al.-M.-Pget 53.
 — Jos., boîtier, Nord 214.
 — Léon, achev., Sorbiers 27.
 — Louis, peintre, A.-M. Piaget 69.
 — René, ach. éch., A.-M. Piag. 69.
 — Paul, chauffeur, Paix 81.
 Quenet, Emile, assort., Est 14.
 — Germaine, aiguill., Doubs 129.
 — Pl, fruits et lég., F. Courv. 3.
 Quillerat, Léon, boît., Nord 208.
 — Edm., électric., Numa-Droz 113.
 — Jeanne-Nelly, Nord 208.
 — Paul, ach. boît., Puits 4.
 Quilleret, Adèle, mén., Neuve 7.
 — Adrien, boît., F.-Courvoisier 9.
 — Henri, remont., Moulins 2.
 — Marthe, ébauch., r. Neuve 7.
 — Suz., o. radio, Fr.-Courvois. 9.
 Quillet, Alfred, man., N. Droz 104.
 Quinet, Ant., prof. musiq., Combe Grieurin 47.
 Quinche, Alf., méc., T.-de-Ran 11.
 — Alexis, Petites-Crosettes 16.
 — Léa, ménag., Pet.-Crosettes 16.
 — Louis, manœuv., Pet.-Cros. 16.
 — Marcel, greneur, Cure 2.
 — Numa, remonteur, Cure 2.
 — Samuel, décoll., Cheminots 21.

R

Raboud, Maur., gend., Manège 16.
 Rabus, Fréd., retraité, Parc 35.
 — Hri-Ls, rem., Progrès 117.
 Racheter, Gne, régl., Terreaux 41.
 — Gottfr., ress., Tple-Allem. 105.
 Racine, Adèle Vve, Sombaille 4 a.
 — Alb., cond. typogr., Sorbiers 25.
 — Albert, camionn., Nord 111.
 — Ali, cadrans, Boucherie 16.
 — Cécile, corset., Parc 14.
 — Chs, fils, commis, Serre 57 c.
 — Chs, cam.-exp., Serre 57 c.
 — Edith, régl., Sorbiers 25.
 — Edm., agricult., Bulles 41.
 — Eug., méc., Nord 170.
 — Henri, camionn., Doubs 9.
 — Henri, greneur, Puits 4.
 — Henri, remont., Parc 137.
 — Jacques, achev., Beau-Site 13.
 — Ketsika, ménag., N.-Droz 55.
 — Ls, remont., Progrès 117.
 — M., fotogr., r. Neuve 6.
 — magas. Léop. Robert 26.
 — Marc, cadrans, Progrès 3.
 — Marg., coutur., Nord 111.
 — Marie, ress. N.-Droz 102.
 — Martha, épïc., Doubs 129.
 — Mélina, Vve, Progrès 71.
 — Paul, émail., Côte 9.
 — Paul, sertiss., Numa-Droz 59.
 — Pierre, commerç., Serre 57 c.
 — Suzanne, o. spir., Sorbiers 25.
 — William, remont., Serre 11.
 — Yvonne, aide, Côte 9.
 Racle, Jean, bijout., Numa-Droz 77.
 — Léon, commis post., N.-Droz 77.

Cinémas Scala sonore - Apollo - Capitoile sonore
 Les plus grands établissements de la région

- Rafin, Eug., techn.-horl., Puits 27.
 Rahm, Herm., ébauch., Parc 138.
 — Henri, commis, Nord 181.
 Raineri, Jean, men., Jardinets 19.
 Rais, Alb., avocat, Montbrillant 18
 étude Léop.-Robert 42.
 — Alfr., agric., Foulets 12.
 — Elise-Marie, Foulets 12.
 Ramseyer, Achille, taill., Promen. 1.
 — Adr., bij.-joaill., Fr.-Courvois. 4.
 — Albert, boîtier, Rocher 21.
 — Alb., régl., A.-M. Piaget 63.
 — Alice Vve, Progrès 119.
 — Flora, sertiss., Parc 16.
 — Flora Vve, Puits 16.
 — Gges-H., direct., Côte 5.
 — Gges, techn.-méc., Doubs 5.
 — Léop., échapp., S.-Mairet 1.
 — Marie, Vve, Puits 1.
 — Marie-Cath., Promenade 1.
 — Paul, commis, Progrès 123.
 — Paul, man., Paix 9.
 — Paul, boulang., Doubs 153.
 Ranzoni, Rosa, mén., Progrès 4a.
 Rapin, Ed., gde-front., Côtes-du-
 Doubs 24.
 Rast, Rosa, ménag., F.-Courv. 38a.
 Rattaggi, Ang., gyps., N.-Droz 125.
 — Rose, Vve, journal, pl. d'Arm. 2.
 Ratto, Liana, remont., N.-Droz 104.
 — Pierre, gyps., Numa-Droz 104.
 Rätz, Jean, ébén., Charrière 47.
 Rauber, Alb., régl., Parc 110.
 — Blanche, sertiss., Ld-Rob. 61.
 — Emile, boît., Numa-Droz 92.
 — Fritz, boîtier, Dd-P.-Bourq. 19.
 — Fritz, boîtier, Commerce 105.
 — Gges, ach. éch., Cer. Antoine 23.
 — Henri, rem., Dd-P.-Bourq. 19.
 — Nelly, commis, Dd-P. Bourq. 19.
 Rauser, Bthe, commis, Jq.-Droz 41.
 — Chs, commis, Granges 12.
 — Fernand, horl., Crêt 14.
 — Louis, taill., Crêt 2.
 Rauss, Edm., remont., Parc 46.
 — Math., spiraux, Parc 46.
 Ravelli, Antoin., fin. boît., Parc 130.
 Rawyler, Chs, pos. cadr., Paix 67.
 Ray, Alf., ag. assur., Beau-Site 1.
 — André, gend., H.-de-Ville 13.
 — Berthe, sœur visit., Pont 2.
 — Berthe, prép., Sorbiers 21.
 — Carmen, Recrètes 31.
 — Georges, art., Beau-Site 1.
 — Gges, commiss., Epl. Jaunes 28.
 — Gilbert, charcut., Recrètes 31.
 — Hri, commis, Epl.-Jaunes 28.
 — Lily, Eplat. Jaunes 28.
 — Oscar, rem., Recrètes 31.
 Rüz, Edouard, boît., Fleurs 34.
 Re, Guiseppe, Numa-Droz 147.
 — Hélène, aide, Numa-Droz 147.
 Reber, Chs, facteur, Hirondelles 6.
 — Lina, fin. boît., Jardinets 1.
 Rebetez, Arth, man., F.-Courvois 5.
 — Elise, Vve, mén., Paix 45.
 — Marg., nickel., Fr.-Courvois. 5.
 — Simon, ébén., Fr.-Courvois. 5.
 Rebmann, Adrienne, fin., Paix 39.
 — Chs, m. grav., Progrès 59.
 — Emile, emb., N.-Droz 98.
 Receveur-Marchand, Gges, pivot.
 Beau-Site 7.
 Redard, Bthe, instit., Progrès 43.
 — Emma, mén., Sophie-Mairet 1.
 — Henri, ach. éch., Fr.-Courv. 30.
 — Hél., ébauch., Sophie-Mairet 1.

- Redard, Walter, rep., Chapelle 13.
 — Will., remont., Grenier 21.
 Reffo, Jean, peint.-gyps., Parc 84.
 Regazzoni, Arn., rem., 1er-Mars 13.
 — Emile, achev., Industrie 23.
 — Louis, maçon, Industrie 17.
 — Paul, remont., Bois-Gentil 9.
 — René, achev., Industrie 23.
 Registre du Commerce et matrimonial, Ld-Robert 3.
 Reguin, Alice, commis, Gren. 33.
 — André, bijout., Parc 149.
 -- Ls, peint. ém., Tple-Allem. 89.
 Rehwagen, Fritz, négoc., Parc 116.
 Reichen, Alb., méc., Succès 15a.
 — Alfr., man., Numa-Droz 99.
 — Caroline, mén., 1er Mars 9.
 — Christ, man., Fritz-Courvois. 23a
 — Ed., man., Recorne 3.
 — Elisa, dem. mag., L. Rob. 120.
 — Elisa, Vve, Léop.-Robert 120.
 — Jean, fils, phot., Succès 15a.
 — Jeanne, ébauch., N.-Droz 99.
 — Lina, ménag., L.-Robert 120.
 — Willy, régl., Tple-Allem. 111.
 Reichenbach, Alf., pend., Fritz-Courvoisier 38.
 — Aline, aide, Foulets 1a.
 — Ami, man., Commerce 99.
 — Armand, manoeuvre, Collège 19.
 — Benj., empl. commerce, Gdes-Crosettes 34.
 — Daniel, instit., Bas-Monsieur 2.
 — Fritz, instit., Boinod 13.
 — Gertrude, aide, Foulets 1a.
 — Henri, commis, Nord 191.
 — Henri, institut., Bulles 43.
 — Jean, cant., Jacob-Brandt 80.
 — Laure, aide, Foulets 1a.
 — Ls, agric., Tourelles 62.
 — Ls-Ed., camion., Collège 52.
 Reichenbach, Lse, mén., Boinod 13.
 — Marg. Vve, mén., Foulets 1a.
 — Wm, aide, Boinod 13.
 — Walter, agr., Crêt-du-Loche 61.
 Reichlin, Anna, journ., Gibraltar 17.
 Reif, Jeanne, ress., Nord 52.
 Rein, Jos., boîtier, Fleurs 24.
 — Joséphine, commis, Fleurs 24.
 — Marie, lingère, Fleurs 24.
 — Philomène, aig., Fleurs 24.
 Reinbold, Berthe, inst., Sorb. 15.
 — Chs, m. de boîtes, Doubs 51.
 — Chs, fils, m. de boît., Doubs 51.
 — Berthe, ménag., Sorbiers 15.
 — Laure, Mme, commis, Dbs 51.
 — Léon-H., horlog., Doubs 75.
 — Marthe, dem. mag., 1er Mars 3.
 — René, pâtissier, Serre 6.
 Reinert, Robert, musiq., Ld-Rob. 50 mén., Parc 43.
 Reinewald, André, s. prof., Montbrillant 2.
 — Chs, retraité, Montbrillant 2.
 — Suzanne, s. prof., Montbrillant 2.
 Reinhard, Arth., m. cord., Doubs 15.
 — Henri, achev., République 7.
 Reinhardt, Jean, enc., Emancip. 47.
 — Marg., mén., Emancipation 47.
 — Nelly, commis, Emancipat. 47.
 — Venise, mén., Emancipation 47.
 Reinin, Aaron, représ., Parc 17.
 Reinold, Franz., taill., Signal 10.
 Remy, Alf., dégross., Serre 25.
 — Arth., pomp. fun., r. Neuve 9.
 — Marcelle, r. Neuve 9.
 Renaud, Bthe, direct., Sombaille 4a.
 — Gilbert, man., Fr.-Courv. 60.
 — Jeanne, ménag., Paix 19.
 — Léonida, mén., Fr.-Courv. 58a.

Cinémas Scala Sonore - Arollo - Capitole Sonore
 Les plus grands établissements de la région

- Renaud, Louis, pierres, Paix 19.
 — Louisa, Di-JeanRichard 33.
 — Marthe, dem. mag., Paix 45.
 — Numa, tapissier, Gibraltar 13.
- Renfer, Laure, pol., Epargne 6.
- Renggli, Alcide, ouv. fabrique, Commerce 99.
- Renner, Arm., boît., Commerce 81.
- Rérat, Elisa, Vve, mén., 1er Mars 10.
 — Henriette, commis, L.-Rob. 114.
 — Henriette, o. fabr., Progrès 93.
 — Jos., méc., Léopold-Robert 114.
 — Léon, méc., Léop.-Robert 114.
 — Lse, ébauch., 1er Mars 10.
 — Rose, ébauches, Fleurs 32.
- Resch, Rod., commis, Numa-Droz 49.
- Retler, Chs, ébén., Progrès 91 a.
 — Chs, horl., Fr.-Courvoisier 8.
 — Henri, men., A.-M.-Piaget 49.
- Reuche, Georges, représ., Serre 20.
 — Léon, fabr. horlog., Nord 123.
 — Marcel, tech.-horl., Nord 119.
- Reuge, Ivan, rem., Parc 100.
 — Léon, pierr., Parc 100.
 — Léon, pos. cadr., Serre 25.
- Reuille, Camille, boît., Beaureg. 7.
 — Elise Vve, creus. cadr., Nord 63.
 — Gaston, boît., Jaquet-Droz 16.
 — Jules, boîtier, Paix 25.
- Reusser, Hri, voyag., Doubs 155.
 — Otto, horl., Tple-Allemand 105.
- Reutener, Gges, horl., N.-Droz 181.
- Reutter, Fritz, boît., Parc 102.
 — Paul, rem., Numa-Droz 147.
- Reutter-Junod, Ed., assurances, Recrètes 7.
 Bureau, Paix 33.
- Revelly, Ls, man., Progrès 109 a.
- Reverchon, Georg., fab. cadrans. Crêtêts 102, atel. A.-M.-Piag. 32.
 — Paul, cadrans, Crêtêts 102.
- Rey, Eloi, garde police, Est 18.
 — Paul, restaur., L. Robert 78, ménagé, Léop.-Robert 80.
- Reymond, Arth., fact., Nord 167.
 — Berthe, Ph.-H.-Matthey 6.
 — Cam., fab. horlog., Nord 75.
 — Ern., man., Dd-P.-Bourquin 19.
 — Ernest, man., Bassets 64.
 — Herbert, commis, Neuve 12.
 — Hermance, empl., Jaq.-Droz 10.
 — Jacques, man., Charrière 81.
 — Jâmes, commiss., Chapelle 17.
 — Jeanne, ébauches, Progrès 105.
 — Lucie, ménag., Ronde 30.
 — Marc, chauff., Pont 16.
 — Marc, négoc., Envers 16.
 — Marcelle, institut., Pont 16.
 — Marg., régl., Balance 6.
 — Marg., instit., Pont 16.
 — Math., prof. mus, Nord 187.
 — Maurice, compt., Parc 54.
 — Pierre, étud., Envers 16.
 — Pierre, prof. gym., Progrès 135.
 — William, grav., Léop.-Robert 7.
 — Zéline Vve, pierr., Parc 104.
- Reymondaz, Chs, rem., Parc 81.
 — André, coiffeur, Parc 81.
- Rezek, Rudolf, taill., Ld-Rob. 82.
- Rezzonico, Amar., man., Serre 103.
 — Chs, domest., Ronde 20.
 — Georges, man., Serre 103.
 — Louise, emp. bur., Serre 103.
- Riat, Angèle Vve, mén., Terreaux 20.
 — Edm., rem., Tple-Allemand 13.
 — Roger, commis, J.-Droz 45.
 — Willy, cordonn., N.-Droz 5.
- Ribaux, C.-Htte, s. prof. Gren. 14.

BRUNSCHWYLER & Cie, Fourneaux potagers avec service d'eau chaude

- Richard, Alb., grav., Chapelle 23.
 — André, mécan., Nord 171.
 — André, remont., Parc 81.
 — André, commis, Promenade 3.
 — Angèle Vve, taill., N.-Droz 121.
 — Aristé, rem., Ravin 7.
 — Carmen, émaill., Terreaux 16.
 — César, pivot., Nord 155.
 — Chs, coiffeur, Numa-Droz 121.
 — Chs, commis, Promenade 3.
 — Chs, rem., Doubs 139.
 — Elise, o. perles., Paix 43.
 — Esther, ménag., N.-Droz 49.
 — Fernand, émaill., Terreaux 16.
 — Frida, violon., Gibraltar 1.
 — Hélène, polis. b., Charrière 35.
 — Ida, nickel, Clématites 4.
 — Jâmes, courtier, Promenade 3.
 — Jeanne, dem. mag., Promen. 3.
 — John, rentier, Jaquet-Droz 18.
 — John, empl. magas., Puits 23.
 — Jules, remont., Chapelle 12.
 — Léon fils, cafet., Parc 83.
 — Léon, f. cadr., Terreaux 16.
 — Louis, pos. cad., Jb-Brandt 4.
 — Louise, compt., Grenier 23.
 — Lucie, régleuse, Parc 66.
 — Mcel, émaill., Manège 19a.
 — Marcel, remont., Crêtets 100.
 — Marg., commis, Tourelles 7.
 — Marg. Vve, négoc., Parc 28.
 — Marg., Vve, Gibraltar 1.
 — Marie, gér. mag., Terreaux 20.
 — Marie, journ., H.-de-Ville 19a.
 — Marie, Vve, Jaquet-Droz 30.
 — Paul, remont., Numa-Droz 155.
 — Rose, commis, Gibraltar 1.
 — Walt, gérant, Serre 87.
 — Willy, bijout., Parc 28.
 — Will., grav., Concorde 7.
- Richard-Jouffroy, Juliette Vve, couturière, Numa-Droz 19.
 Richardet, Emile, boîtier, Stand 10.
 — Henri-A., cadr., Numa-Droz 76.
 — Louise, mén., Parc 60.
 Richiger, Jette Vve, T.-Allem. 13.
 Richener, Gertr., éb., J.-Droz 16.
 Richner, Jul., commis C.F.F., Parc 13.
 — Jean, commis., Léop.-Rob. 23.
 — Violette, commis, Parc 13.
 Richoz, Adr., visit. C.F.F., Parc 138.
 — Alph., gend., Buissons 9.
 Rickli, Chs, ressorts, Bel-Air 8.
 — Chs, coiffeur, Bel-Air 8.
 — Emile, menuis., Parc 18.
 — Emma, aig., Cure 6.
 — Emma Vve, mén., N.-Droz 21.
 — Gottf., rentier, Montbrillant 7.
 — Hne, taill., Nord 9.
 — Louise Vve, mén., Jb-Brandt 4.
 — Marg., instit., Montbrillant 7.
 — Marcel, boîtier, Parc 4.
 — Marcel, horlog., Progrès 123.
 Rieckel-Jeanneret, H., adm. bque, Temple-Allemand 29.
 Rieckenmann, Joach., élect., Est 20.
 Rieder, Alb., rem., T. Allem. 111.
 — Alb., emboît., Ld-Robert 28.
 — Marcel, coif., Numa-Droz 118.
 — Willy, cafetier, L.-Robert 30a.
 Riegert, Chs, rem., Terreaux 8.
 — Hélène, ménagère, Parc 35.
 — Mina Vve, journ., Parc 35.
 Rieker, Marie, instit., Crêt 24.
 Ries, Alf., maréch., Progrès 13a.
 — Alice, régleuse, Progrès 119.
 — Berthe, cadr., Fr.-Courvois. 36a.
 — Gaston, horlog., Parc 132.
 — Georges, rem., Progrès 119.

Cinémas Scala Sonore - Apollo - Capitole Sonore
 Les plus grands établissements de la région

- Ries, Ida, mén., Jacob-Brandt 83.
 — Louis, remont., Paix 73.
 — Marthe, mén., Progrès 3.
- Riese, Fritz, voyag., Doubs 151.
- Riesen, Arn., boît., Ravin 3.
 — Fritz, boîtier, Charrière 13.
 — Fritz, boulang., Numa-Droz 4.
 — Henri, mécanicien, Bel-Air 14.
 — Jean, ébéniste, Parc 16.
 — Lina, ménag., Parc 16.
 — Raoul, boît., Ravin 3.
 — Rodolphe, boul., H.-de-Ville 5.
 — Rod. fils, boulang., Paix 79.
 — Rosa, repass., Parc 16.
 — Samuel, boulang., L. Rob. 112.
- Righini, Marie, empl., Pl. d'Armes 4.
- Rigolet, Roger, tonnel., Parc 98.
- Rihs, Alb., domest., Ftz-Courvois. 5.
 — Jeanne, ménag., Paix 87.
- Risse, Marcel, serrur., Terreaux 21.
- Ritschard, Ida, taill., Doubs 63.
 — Herm., serrur., Numa-Droz 58.
 mén. Numa-Droz 68.
- Ritter, Alc., boîtier, N.-Droz 33.
 — Bl, ouv. fque, H. de Ville 19.
 — Emma, ménagère, Paix 59.
 — Emma, blanch., Succès 19a.
 — Ern., md bétail, Gdes Croset. 49.
 — Fréd., Vve, lég., Collège 23.
 — Georg., fact., Commerce 103.
 — Germaine, spiraux, Cure 3.
 — Herm., magas., Agassiz 5.
 — Jules, proc. de bque, Crétêts 77.
 — Julie, mén., Collège 23.
 — Louise, Vve, mén., Cure 3.
 — Nelly, commis, N.-Droz 33.
 — Oswald, boît., Commerce 53.
 — Robert, boît., Cbe-Grieurin 31.
- Ritz, Edmée, st.-dact., Promen. 3.
 — Jean, domest. Jac.-Brandt 91.
 — Lina, mén., Jb-Brandt 91.
 — Marg., pol. boîtes, J.-Brandt 91.
- Riva, Alex., menus., (mén.) Dd-Pierre-Bourq. 5, atel., Parc 15.
 — Albert, Dd-P. Bourquin 5.
 — Alf., entr. constr., Parc 101.
 — Ant., entrep., Charrière 44.
 — Bapt., gypseur, N.-Droz 20.
 — Chs, chef chant., Charrière 44.
 — François, doct. droit, Parc 101.
 — Irène, ménag., Parc 101.
 — Ls, contr. maçon, Charrière 50.
 — Marie-Lse, mén., N.-Droz 98.
 — Noël, peint., Terreaux 46.
 — Noël fils, peintre, Terreaux 46.
- Rizzotto, Rod., pens., J.-Droz 56.
- Robert, Adamir, boît., Collège 39.
 — Adélaïde, Sombaille 4a.
 — Adèle, ménag., Nord 25.
 — Adèle, Vve, Tple-Allemand 33.
 — Adrien, drog., Promenade 4.
 — Agnès-Clara, Léop.-Robert 58.
 — Albert, horlog., Parc 42.
 — Albertine, mén., Paix 67.
 — Alfr., concierge, Paix 85.
 — Alf., dessin., Nord 69.
 — Alf., horl., Paix 107.
 — Alice, pivot., Progrès 71.
 — Alice, dille mag., Paix 91.
 — Alice, Vve, Cure 7.
 — Alice, taill., Crêt-du-Loche 67.
 — Alph., m. cordonn., Grenier 22.
 — Anaïse Vve, mén., Terreaux 16.
 — André, commis, Nord 43.
 — André, mécan., Paix 67.
 — André, Numa-Droz 133.
 — André, boît., Jaquet-Droz 31.

- Robert, André, drog., Promen. 4.
 — André, typogr., Fr.-Courvois. 10
 — André, m. nickel., N.-Droz 149.
 — André, typogr., J.-Brandt 6.
 — Ariste, remont., Sorbiers 23.
 — Arm., fact., Numa-Droz 179.
 — Arm., ag. assur., Paix 85.
 — Arm., mont., P.-H.-Matthey 5.
 — Arthur, prof. Tech., Doubs 157.
 — Aug., remont., Agassiz 10.
 — Aug., dessin., Cr.-du-Loche 3.
 — Aug., remont., Charrière 66.
 — Augusta, épicer., Charrière 14.
 — Benj., ressorts, Winkelried 25.
 — Bertha, mén., Industrie 4.
 — Btha, Vve, mén., T.-Allem. 109.
 — Camille, fb. horl., Ld-Robert 58.
 — Cécile, s. prof., Ld-Robert 41.
 — Cécile Vve, mén., Epl.-Jnes 22.
 — Chs, journal., Eplat. jaun. 86.
 — Chs, boît., Crêt-du-Loche 5.
 — Chs, man. bâtim., Fr.-Courv. 40a.
 — Chs, mécan., Paix 67.
 — Chs, rem., F. Courvoisier 10.
 — Clara Vve, o. fabr., N.-Droz 2.
 — Dora, ménag., Nord 47.
 — Ed., mécanicien, Paix 107.
 — Eglantine, spiraux, Serre 47.
 — Elise, Vve, Paix 73.
 — Elis., école part., Promenade 4.
 — Elvina Vve, mén., Bel-Air 22.
 — Emile, ach., Cbe-Grieurin 51.
 — Emile, boît., Crêt-du-Loche 1.
 — Ele, dégross., Prévoyance 102.
 — Emile, charpent., Pont 32.
 — Emile, mécan., Manège 16.
 — Emma, instit., Aurore 3.
 — Emma, ménag., Nord 65.
 — Ern., ferbl., République 3.
 — Ern., méc., Numa-Droz 115.
 Robert, Ernest, rem., Progrès 69.
 — Ernest, remont., Crêtets 75.
 — Fernand, Crêt-du-Loche 37.
 — frères, droguerie, Marché 2
 — Fritz, guilloch., Serre 9.
 — Fritz, man., Fritz-Courvois. 92.
 — Fritz, prof., Cr.-du-Loche 3.
 — Fritz, tapiss., Place d'Armes 4.
 — Gabriel, typo., Crêt-du-Loche 37.
 — Gges, rem., Ph.-Hri-Matthey 9.
 — Georges, colport., Fleurs 3.
 — Georges, commis, Côte 16.
 — Gges, commis, Pestalozzi 2.
 — Gges, repasseur, Puits 5.
 — Gges, commis, Ld-Robert 74.
 — Gges, fournit., Tple-Allem. 83.
 — Georges, man., Charrière 19.
 — Gges, mécan., Léop.-Robert 18b.
 — Gges, peintre, Tertre 5.
 — Ges, p. cadr., Temple-Allem. 13.
 — Ges, remont., Terreaux 8.
 — Georges, rem., Tilleuls 2.
 — Gges, tapiss., H.-de-Ville 40.
 — Germaine, o. imprim., Républ. 3.
 — Gustave, man., Parc 134.
 — Gustave, mécan., Parc 48.
 — Hélène, ménag., Nord 69.
 — Hélène, Vve, Industrie 1.
 — Hélène, mastiq., J.-Droz 29.
 — Henri, man., Sombaille 7.
 — Henri, man., Hôtel-de-Ville 28.
 — Hri, remont., Pl. d'Armes 1bis.
 — Henri, agr., Eplatures-Jaune 40.
 — Ida, tailleuse, Numa-Droz 61.
 — Jâmes, man., Progrès 6.
 — J., Vve, gér. mag., Parc 114.
 — Jean, technicien, Tourelles 9.
 — Jeanne, commis, T. Allem. 109.
 — Jeanne, mén., A.-M.-Piaget 21.
 — Jeanne, ménagère, Doubs 105.
 — Jeanne, nickel., N.-Droz 167.

Cinémas Scala sonore - Apollo - Capitole sonore
 Les plus grands établissements de la région

- Robert, Jenny Vve, r. Neuve 14.
 — John, emboît., Gén. Dufour 8.
 — John, manoeuvre, Recorne 7.
 — John, horl., Parc 104.
 — Jules, domest., Collège 8a.
 — Jules, horlog., C.-Grieurin 51.
 — Jules, m. tapissier, Parc 48.
 — Jules, coiffeur, Ld-Robert 47.
 — Jules, échapp., Cr.-du-Loche 18.
 — Julie, s. prof., Ld-Robert 41.
 — Julien, f. pouv., Nord 209.
 — Juliette, mén., Eplat-Jaunes 40.
 — Léa, débris, Promenade 15.
 — Léon, boîtier, Doubs 75.
 — Léon, visit., Banneret 2.
 — Léop., domest., Parc 76.
 — Léopold, Winkelried 25.
 — Léop., repass., Hôtel-de-Ville 40.
 — Liliane, o. radio, Crêtets 102.
 — Lina, ménag., Crêt-du-Loche 4.
 — Lina, p. journ., Doubs 29.
 — Lina, ménag., Versoix 5.
 — Lina Vve, Léopold-Robert 56.
 — Louis, ach. éch., Parc 87.
 — Ls, combust., H.-de-Ville 1 a.
 — Louis, boucher, Dr-Kern 7.
 — Louis, remont., N.-Droz 99.
 — Louis, remont., N.-Droz 21.
 — Louis, ressorts, Pl.-d'Armes 4.
 — Ls-Cés., ress., Gén. Dufour 8.
 — Lse, ménag., Crêt-du-Loche 9.
 — Lse, desserv., Promenade 4.
 — Lucien, mécan., Progrès 93.
 — Madeleine, régl., Doubs 135.
 — Madel., vend., Léop.-Robert 16.
 — Marcel, acheveur, Ravin 3.
 — Marcel, élect., Progrès 151.
 — Marcel, cadr., A.-M.-Piag. 69.
 — Marcel, remont., Commerce 61.
 — Marcel, échapp., Aurore 1.
 — Marcel, sculpt., Progrès 83.
- Robert Mcel, tap., Gén.-Dufour 10.
 — Marceline, Bois 10.
 — Marguerite, Parc 7.
 — Marg., aiguill., G.-Dufour 8.
 — Marg., empl. mag., Envers 18.
 — Marg., ménag., Sombaille 12.
 — Marg., régl., Crêt-du-Loche 32.
 — Marie, mén., Nord 127.
 — Marie, Vve, F.-Courvoisier 24.
 — Marie Vve, Concorde 5.
 — Marie, mén., Parc 80.
 — Marie-Lse, mén., Eplat. j. 40.
 — Martha, ménag., Promenade 4.
 — Marthe, ménag., Progrès 101a.
 — Marthe-Alice, Doubs 29.
 — Marthe, ouvr., Puits 17.
 — Math., taill., Paix 73.
 — Math., commis, Promenade 4.
 — Mathilde, aide, Collège 5.
 — Maur., com. post., Hironde 12.
 — Maur., étudiant, N.-Droz 133.
 — Maur., empl. bque, N.-Droz 167.
 — Maurice, remonteur, Serre 2.
 — Nadine, poliss., Winkelried 25.
 — Nelly, vend., Serre 7bis.
 — Numa, manoeuvre, Collège 15.
 — Numa, o. ressorts, Terreaux 9.
 — Paul, commiss., Léop.-Rob. 120.
 — Paul, commis, Hêtres 6.
 — Paul, graveur, T.-Allemand 27.
 — Paul, grav., Postiers 10.
 — Paul, boît., Tple-Allemand 85.
 — Paul, retraité, Winkelried 35.
 — Paul, journal., Numa-Droz 72.
 — Paul, manoeuvre, Collège 8b.
 — Paul, remonteur. Doubs 135.
 — Paul, remont. Terreaux 12.
 — Paul, assur., Ld-Robert 56.
 — Phil., agric., Cr.-du-Loche 67.
 — Phil., avocat, Léop.-Robert 12.
 — Pierre, acheveur, Nord 177.

BRUNSCHWYLER & Cie, Installations de W.-C.

- Robert, Pierre, rem., Cern.-Ant. 7.
 — Regula, Sombaille 4a.
 — René, manœuvre, Pl. d'Armes 4.
 — René, remonteur, Parc 101.
 — René, Parc 104.
 — René, magas, Numa-Droz 35.
 — Rose, Vve, Serre 7.
 — Ruth, Crêt-du-Loclc 67.
 — Suz., aide, Crêt-du-Loclc 67.
 — Suzanne, commis, T.-Allem. 13.
 — Suzanne, dem. mag., Envers 18.
 — Suz., pédicure, Crêtêts 96.
 — Tell, boîtier, Crêt-du-Loclc 37.
 — Virg., boul., Temple-Allem. 83.
 — Vital, commis, Beau-Site 23.
 — Vital, emboît., Numa-Droz 35.
 — Wm, boîtier, C.-du-Loclc 37.
 — William, coiffeur, Paix 69.
 — William, man., Léop.-Rob. 19a.
 — Wm, man., Jaquet-Droz 13.
 — Wm, sell., Tple-Allemand 103.
 — William, tapissier, Parc 48.
 — Will., relieur, Progrès 145.
 — Willy, manœuv., Charrière 68.
 — Willy, typogr., Recrètes 12.
 — Yolande, coiff., Commerce 97.
 — Yvonne, spiraux, Grenier 12.
- Robert-Borel, Ele, représentant, Paix 23.
- Robert-Charrue, Cécile, ménag., Promenade 8.
 — Jules, dom., Fritz-Courv. 37 bis.
 — Louise, Vve, Serre 34.
 — Marie-Lse, commis, Serre 34.
 — Maur., m. élect., T.-de-Ran 23.
 — Paul, horlog., République 5.
 — Rose, commis, Serre 34.
- Robert-Gonin, Chs, nég., Paix 33.
- Robert-Nicoud, Aug., fab. d'horl., Léop. Rob. 40.
 — André, Serre 7 bis.
- Robert-Nicoud, André, échapp., Tourelles 27.
 — Arn., maréch., Sombaille 7.
 — Caroline Vve, journ., Puits 29.
 — Chs, aiguilles, Puits 29.
 — Chs, o. ress., Pet. Crosettes 19.
 — Chs, rentier, A.-M. Piaget 9.
 — Chs-Aug., grav., T.-Allem. 73.
 — Ern., guilloch., Progrès 151.
 — Gges, conc., Pestalozzi 4.
 — Gustave, man., Nord 43.
 — Henri-Ulysse, Tple-Allem. 71.
 — Jâmes, rem., Progrès 21.
 — John, guill., Tple-Allemand 75.
 — Léop., domest., Parc 76.
 — Luciette Vve, Terreaux 14.
 — Marie Vve, Industrie 21.
 — Maurice, colport., Manège 19.
 — Paul, acheveur, Industrie 7.
 — Paul, guilloch., Tple-Allem. 71.
 — Paul, emp. mag., Serre 7 bis.
 — Paul fils, magasin., Serre 7 bis.
 — Rose Vve, Industrie 13.
 — William, boîtier, Crêt 9.
 — Willy, rhab., Succès 15a.
 — Yvette, Nord 43.
- Robert-Tissoï, Ami, Prévoyan. 102.
 — Ami, boît., Prévoyance 102.
 — André, agricult., Valanvron 36.
 — André, rem., Crêt-du-Loclc 21.
 — Arn., man., Puits 7.
 — Augustine, mén., Nord 48.
 — Bertha, pension, r. Neuve 9.
 — Berthe, coutur., C.-du-Loclc 32.
 — Berthe, Vve, Sombaille 12.
 — Benj., boît., Nord 61.
 — Chs, conf.-pât., mén., Progrès 63.
 magasin 63a.
 — Chs, impr., Parc 41 ;
 ménage, Temple-Allemand 89.
 — Ed., maréch., C.-du-Loclc 32.

Cinémas Scala sonore - Apollo - Capitoile sonore
 Les plus grands établissements de la région

- Robert-Tissot, Ed., not., Balance 2, bur. Léopold-Robert 4.
- Ele, remont., Crêt-du-Loche 32.
- Elise, mén., Pl. H. de Ville 5.
- Estelle, mén., Nord 48.
- Emma, ouv. fab., Pestalozzi 2.
- Gges, échapp., C.-du-Loche 32.
- Jeanne, coiff., Sombaille 7.
- Jeanne, o. impr., Cr.-du-Loche 32.
- Jules, agric., Valanvron 44.
- Jules, commis, Progrès 63.
- Jules, drog., Montbrillant 1 magasin. 1er Mars 4.
- Léon, agric., Valanvron 36.
- Lily, droguiste, Montbrillant 1.
- Lucien, encaiss., Crétêts 102.
- Marc, vann., r. Neuve 6.
- Marg., mén., Côte 16.
- Marie, mén. Nord 48.
- Math., évang., Numa Droz 61.
- Maur., impr., Numa-Droz 157.
- Paul, typogr., Chasseron 5.
- Pl, remont., Progrès 91a.
- Pierre, pâtiss., Progrès 63.
- Valérie, empl. mag., Puits 17.
- Wm, aide, Valanvron 36.
- Will am, m. coiff., Promenade 2. magasin. Manège 24.
- Wm, sellier, T. Allem. 111bis.
- Yvonne, o. spir., Crétêts 102.
- Rochat, Arth., rem., Jaq.-Droz 28.
- Cécile Vve, Progrès 67.
- Emile, échapp., Parc 17.
- Ele, remont., Ph.-H. Matt. 29.
- Julien, secrétaire des Ecoles, Alexis-M. Piaget 28.
- Louis, chromage, Paix 59. atelier, Parc 60.
- Mariette, commis, Ph.-Henri Matthey 29.
- Paul, méc., Al.-M.-Piaget 67.
- René, échapp., Parc 83.
- Rochat, Rog., techn. mécan., P.-H.-Matthey 29.
- Rochat-Jacot, Btha, Vve, Paix 57.
- Rodde, Ant., cafet., L.-Robert 2.
- Rodé, Ad., pâtiss. Paix 83.
- Cornel., four., Cbe-Grieurin 41.
- Elisabeth, gouv., C.-Grieur. 41.
- Ernest, voyageur, Champs 11.
- Gabriel, combust., N.-Droz 88.
- Nelly, pianiste, Jb-Brandt 6.
- Wilh., insp. assur., N. Droz 2.
- Rœmer, Emile, ag. aff., Parc 28.
- Hélène, régleuse, Nord 89.
- Marg., sertiss., Parc 28.
- Rœmer-Maire, R., Parc 28.
- Rœschli, Emma, tailleuse, David-Pierre-Bourquin 11.
- Rœsli, Alice, ménag., Pl. d'Armes 1 bis.
- Em., grav.-lith., D.-P.-Bourq. 21.
- Xavier, man., 1er Mars 12 b.
- Rœssinger, Gges, prof., Somb. 15.
- Roggli, Alfr., serr., N.-Droz 121.
- Emma, s. profession, Parc 5.
- Jean, ressorts, Terreaux 17.
- Rognon, Gges, rem., Agassiz 12.
- Gust., ouv. ébauch., Répub. 3.
- Léon, emboît., Paix 71.
- Rohr, Alice, vend., Parc 28.
- Gott., emp. post., P.-H.-Matt. 23.
- Marthe, Vve, ménag., Parc 28.
- Roland, bijout, P.-H.-Matthey 23.
- Willy, pend., A.-M.-Piaget 29.
- Rohrbach, Ad., agric., Collège 23.
- Alb., agric., Bulles 14.
- Ali, agric., Valanvron 14.
- Aug., cultiv., Valanvron 5.

BRUNSCHWYLER & Cie, Cuisinières à gaz

- Rohrbacher, Chs, agr., Valanvr. 17.
 — Chs-Emile, aide, Valanvron 25.
 — Ed., aide, Valanvron 14.
 — Egl., commis, Crêt 20.
 — Eug., agric., Valanvron 17.
 — Fritz, agric., Valanvron 25.
 — Fritz, magas., Progrès 7.
 — Germaine, ébauch., Crêt 20.
 — Marguerite, dem. mag., Crêt 20.
 — Marie, Vve, Valanvron 14.
 — Martha, domest., Valanvron 14.
 — René, agric., Reprises 18.
 — Ros., Vve, Crêt 20.
 — Wm, agric., Valanvron 17.
- Rohrbasser, Marcel, insp. assur.,
 Léopold-Robert 59.
- Rohrer, Chs-Alb., commis, Dbs 161.
 — Frida, mén., Promenade 13.
 — Yvonne, o. fabr., Promenade 13.
- Roi, Marcel, men., Numa-Droz 8a.
- Rollat, Const., cord., DI-J Rich. 41.
 — Marcel, horlog., Parc 134.
- Rolli, Fritz, boulanger, Serre 56.
 — Gges, empl. gare, Parc 145.
 — Marthe, taill., Jardinets 5.
- Rollier, Jean, c. C.F.F., Dr-Kern 5.
 — Suz., sertiss., Dr-Kern 5.
- Rollin, Marie, décalq., Doubs 17.
- Romanet, Paul, cord., N.-Droz 14.
 Ménage, A.-M.-Piaget 15.
- Romang, Aug., préfet, Parc 122.
 — William, commis, Parc 122.
- Romano, Joseph, man., H.-de-V. 21.
- Romério, Arm., technic., Paix 85.
 — Alfr., négoc., Paix 83.
 — Louise Vve, Paix 85.
- Romy, Arth., chauff., Progrès 151.
- Ronchi, Evaristo, maç., Moulins 44.
- Ropraz, Conrad, dom., Charrière 81.
- Rosat, Fanny, s. prof., Serre 17.
 — Frédéric., Vve, Serre 20.
 — Rosine, coutur., Crêt 12.
 — Tell, graveur, Doubs 97.
 — Tell fils, graveur, Wilson 1.
- Roschy, Arnold, échap., Agassiz 13.
 — Madel., ménag., Agassiz 13.
- Rosenberger, Dorcas, assortim.,
 Numa-Droz 36.
 — Juliette, poliss., N.-Droz 36.
 — Lydie, commis, N. Droz 36.
- Roseng, Elise, Vve, H.-de-Ville 7b.
- Rossel, Alb., profess., Doubs 151.
 — Alb., typogr., Commerce 97.
 — André, commis, Progrès 141.
 — Ant., m. école horl., Nord 214.
 — Aug., grav., Numa-Droz 121.
 — Cécile, Vve, mén., Nord 110.
 — Elisa, tailleuse, N.-Droz 94.
 — Elmire, régl., Nord 214.
 — Emma, ménag., Paix 76.
 — Gaston, remont., Fiaz 5.
 — Henri, remont., Serre 130.
 — Jeanne, cadr., Nord 214.
 — Julien, remont., Nord 110.
 — Marie, Vve, Doubs 67.
 — May, Numa-Droz 155.
 — May, Agassiz 12.
 — Paul-A., rem., Parc 102.
 — Rachel, commis, Nord 110.
 — René, commis, T.-Allemand 61.
 — René, commis, Numa-Droz 121.
 — Samuel, remont., Pouillerel 4
 — Walther, remont., Collège 10.
 — William, horlog., Parc 102.
- Rossel-Luginbuhl, Chs, institut.,
 Paix 89.
- Rosselet, Angéline, commis, DI-
 Jean-Richard 19.
 — Elisabeth, s. prof., Recrêtes 29.

Cinémas Scala sonore - Apollo - Capitole sonore
 Les plus grands établissements de la région

- Rosselet, Gges, remont., Puits 7.
 — Gges, remont., Avoc.-Bille 4.
 — Isabelle, repass. linge, Général-Herzog 20.
 — Jean, instit., Recrètes 29.
 — Lina Vve, ménag., Fleurs 11.
 — Marcel, mécan., Paix 7.
 — May, coutur., Avocat-Bille 4.
 — Pl-Ariste, boît., Av. Bille 6.
 — Suz., o. spiraux, Commerce 95.
 — William, commis, Nord 75.
 — Willy, ach. boît., Charrière 13.
- Rosselet-Leuba, Fern., emboît., Charrière 13.
- Rosselet-Spætig, Arm., représent., Daniel JeanRichard 19.
- Rosset, Henri, ag. aff. L.-Robert 52.
- Rossetti, Elisabeth Vve, A.-M.-Piaget 45.
 — René, nickel., Parc 92.
- Rossi, Carlo, mos., Crêtets 111.
- Rossier, Georgette Vve, J.-Brandt 6.
 — Léon, man., Jura 6.
- Rotbel, Moschek, rem., Serre 9.
- Roth, Alexand., coiff., L.-Rob. 66.
 — Adrienne-Julia, Joux-Perret 3.
 — Bertha, ménag., Paix 43.
 — Chs, commis, Tourelles 7.
 — Chs, gain., Temple-Allemand 61.
 — Edmond, remont., Buissons 15.
 — Ferdin., commis, Industrie 13.
 — Gustave, boît., Crêt 2.
 — Henri, mag., Tple-Allemand 101.
 — Henriette, cout., Tple-Allem. 101.
 — Jacob, emb., Numa-Droz 99.
 — Jeanne, taill., Doubs 143.
 — Jules, remont., Grenier 34.
 — Madeleine, régl., Grenier 34.
 — Marg., dem. mag., Doubs 143.
- Roth, Marie, Vve, Tourelles 7.
 — Marthe, d. magas., Terreaux 6.
 — Paul, empl. voirie, Joux-Perret 3.
 — Pierre, rem., Doubs 143.
 — Rud., man., DI JRichard 43.
 — Suzanne, aide, Stand 10.
 — Walther, bijoutier, Parc 79.
 — Wanda, régl., Ph.-H.-Matthey 2.
 — Willy, manœuv., 1er Mars 17.
 — Yvonne, régl., Tourelles 7.
- Rothen, Alfr., taill., N.-Droz 16.
 — André, commis, Frênes 4.
 — Arn., boît., Epargne 6.
 — Berthe, ébauch., N.-Droz 121.
 — Ed., boîtier, Avocat-Bille 10.
 — Ebeth Vve, mén., Progr. 105a.
 — Emile, pivot., Numa-Droz 121.
 — Frida, pierr., Frênes 4.
 — Hriette, coutur., C.-Grieurin 41.
 — Jean, boît., Ph.-Hri-Matth. 13.
 — Jeanne, m. Ec. mén., Ormes 7.
 — Jules, boîtier, Hirondelles 2.
 — Léon, machin., Collège 4.
 — Louis, relieur, Paix 63.
 — Louis, gend., Promenade 12.
 — Marcel, bijoutier, Crêtets 100.
 — Marie-Louise, Vve, Frênes 4.
 — Nicolas, boîtier, Wilson 8.
 — René, commis, Ld.-Robert 90.
 — Ulr., peint.-bât., Parc 82.
- Rothen-Perret, Léon, horl.-bijout., Numa Droz 129.
- Rothenbuhler, Emma, Industr. 23.
 — Gottfr., domest., Bulles 28.
 — Jean, chauff., DI-J.Richard 41.
- Röthlisberger, Alfred, monteur, Arbres 41.
 — Gottfried, tailleur, 1er-Mars 7.
- Rotzler, Elisab., journ., N.-Droz 33.
- Roueche, Marie, Sombaille 4 a.

BRUNSCHWYLER & Cie, Chauffage Central

- Rougemont, Jean, commis, Jaquet-Droz 37.
 — Lse, ménag., Jaquet-Droz 37.
- Rouillier, Chs, boîtier, Nord 62.
 — Emile, man., Avocat-Bille 10.
 — Ggette, finiss. b., Succès 17.
 — Gilbert, mécanicien, Nord 62.
 — Jules, grav., Nord 168.
 — Léon, m. grav., D.-J.Rich. 43.
 — Marg., régl., Succès 17.
 — Marthe, commis, Nord 168.
 — Tell, remonteur, Charrière 18.
- Roulet, Alb., horl., Progrès 103.
 — Alb., émaill., Jura 4.
 — Ali, négociant, Crêtets 65.
 — Alice, vend., Tple-Allemand 85.
 — André, instit., République 11.
 — Aug., prof. éc. comm., Tilleuls 11.
 — Bertha, cadr., Progrès 103.
 — Bertha, ménag., Progrès 16.
 — Chs, compt., Commerce 101.
 — Chs, cordonn., Somballe 7.
 — Denise, commis, Progrès 89a.
 — Elisa, s. prof., D.-J.Rich. 15.
 — Eva, o. fabr., Fr.-Courv. 27.
 — Fern., typogr., Buissons 23.
 — Jean-Louis, ingén., Serre 126.
 — Jean-Pierre, Tple-Allemand 85.
 — Jules, jardin., D.-JeanRich. 15.
 — Léon, conc., Tple-Allemand 85.
 — Louis, peintre, Ronde 19.
 — Louisa, Crêt-du-Loche 10.
 — Marcel, margeur, Clématites 8.
 — Mcel, bur. tech., C. Fédérale 2.
 — Marcel, émaill., Industrie 16.
 — Marcelle, ménag., Crêtets 65.
 — Marie-Louise, Sombaille 4a.
 — Marthe, garde-mal., Parc 9.
 — Nelly, creus., Progrès 103.
- Roulet, Paul, ach. éch., Nord 161.
 — René, techn.-méc., Crêtets 111.
 — Richard, Crêtets 65.
 — Suzanne, commis, Jura 4.
 — Yvonne, mén., Tple-Allem. 85.
- Rousset, Edm., cuis., Bellevue 13.
 Roux, Jeanne, cadr., Serre 56.
 Rovarino, J., men., Progrès 103a.
 — René, rem., Progrès 103a.
- Roy-Rossel, Laura, mⁿag., Tple-Allemand 85.
 Royal-Office Bureau-Moderne S.A. Léopold-Robert 64.
- Royal S. A., ag. commerc., Pont 16.
 Ruau, Alice, d. mag., P.-H.-Matt. 17.
 — Chs, boît., P.-H. Matthey 17.
- Rubattel & Weyermann, S. A., grav. cisel.-joaill., Parc 118.
- Rubeli, Jean, voyag., Parc 116.
 — M. & Cie, fab. d'horl., Parc 116.
 — Maur., fab. horl., Parc 107bis.
 — Suzanne, empl., Parc 116.
 — Th., fabr. d'horlog., Parc 116.
 — Yvonne, ménag., Parc 116.
- Rubin, A., pos. cadr., Commerce 79.
 — Jean, mécan., Numa-Droz 96.
 — John, boît., Commerce 79.
 — Lydia, cuisin., Progrès 71.
 — Marcel, échapp., Agassiz 11.
 — Yvonne, vend., Bassets 62.
- Ruch, Ida-Louise, Grenier 6.
- Ruchon, André, héliograv., Ormes 9
 — Louis, négoc., Numa-Droz 92.
- Ruchonnet, Ele, boît., Doubs 139.
 — Féréol, boîtier, Parc 33.
 — Gilberte, commis, Doubs 139.
- Ruchti, René, f. horl., Grenier 30bis.
- Ruckstuhl, Louis, carr., Parc 60.
 — Paul, méc. auto, Tête-de-Ran 21.

Cinémas Scala sonore - Apollo - Capitole sonore
 Les plus grands établissements de la région

- Rudinger, Chs, Nord 47.
- Rudolf, Arn., commis, Parc 102.
- Alice, cadr., D. JeanRich. 29.
- Jacob, jard., Ftz-Courv. 40a.
- Maria, Vve, Dl-J.-Richard 29.
- Oscar, empl. mag, N.-Droz 96.
- Ruedin, Art., f. horl., Progrès 59.
- Fern., remont., Serre 7.
- Georges, indust., Parc 108.
- Gges, remont., Parc 136.
- Jeanne, régl., Parc 136.
- Marcel, méc., Tête-de-Ran 21.
- Ruefer, Anna, Sombaille 4a.
- Rueff, Emma, Vve, Léop.-Rob. 26.
- Jeanne, rem., N.-Droz 101.
- Ruegg, Emma Vve, F.-Courv. 20.
- Elsa, commis, Léop.-Rob. 57.
- Ruegsegger, Chs, ferb., 1er Mars 6.
- Elise, ménagère, Ronde 25.
- Joh., art. fotogr., Ld-Rob. 88.
- M., Vve, Hôtel-de-Ville 46.
- Willy, entrep., Hôtel-de-Ville 46.
- Rufenacht, Arm., ém., Terreaux 18.
- Hélène, régl., Tple-Allem. 89
- Jâmes, fab. meubl, Ronde 19.
- Jean, man., Charrière 82.
- Louis, charron, Charr. 128a.
- Paul, négoc., H.-de-Ville 49.
- René, commis, 1er-Mars 16c.
- Rufener, Gges, débit sel et épïc.,
Collège 13.
- Eugénie Vve, Collège 23.
- Georgette-Anna, Doubs 5.
- Henri, commis, Collège 13.
- Math., journ., N. Droz 102.
- Rufener-Hertig, Mathilde Vve,
Progrès 13.
- Rufer, Ls, café-brass., Balance 15.
- Louis, commis, Nord 208.
- Rufer-Graziano, Berthe, Nord 208.
- Ruff, Ftz, men., T.-Allemand 27.
- Ruffieux, Alf., men., Fr.-Courv. 92.
- Const., man., Fritz-Courv. 92.
- Félix, maçon, Parc 35.
- Jean, manœuvre, Collège 19.
- Vict., boul., Tourelles 37.
- Ruggia, Anna Vve, Collège 10.
- Ruh, Jn, serg. sanit., Comm. 121.
- Edith, commis, Serre 95.
- Ruhier, Albertine, comm., Indus. 22.
- Elisa, doreuse, Industrie 22.
- Rupli, Ed., remont., Puits 9.
- Henri, coiffeur, Puits 9.
- Rupp, Arth., nickel., Nord 170.
- Aug., man., Fr.-Courv. 94.
- Charles, man., Envers 16.
- Chs, chef C. F. F., J.-Droz 60.
- Marie, ménag., N.-Droz 160.
- Raoul, nickel., N.-Droz 160.
- Théodora, emp. bq.ue, J.Droz 60.
- Ruschetta, Julie, ménag., Place
d'Armes 1 bis.
- Raymond, commis, Succès 11a.
- Rusconi, Enrico, peintre, Pont 36
- Jeanne-Marie Vve, Collège 39.
- Ruspini, Oreste, rest, Jaq.-Droz 58.
- Amélia, ménag., Jaq.-Droz 58.
- Irma, ménag., Jaq.-Droz 58.
- Séraphin, étud., Jaq.-Droz 58.
- Russbach, Walt., méc., J.-Droz 12a.
- Russbach-Pytel, G., spiraux,
Numa-Droz 149.
- Rüsser, Alf., rem., Crêt-Rossel 9.
- Amanda, régl., Est 27.
- Amélie, mén., Crêt Rossel 9.
- Rutschmann, Arn., fourn. optic.,
Paix 45.
- Rob., commis, Nord 61.

BRUNSCHWYLER & Cie, Installations de W.-C.

- Rütscho, Laure, mén., Comm. 133.
 — Marg., ménag., Cheminots 26.
- Rütti, Chs, rem., H.-de-Ville 57.
 — Ed., md combust., H.-d -Ville 38.
 — Ele., remont., N.-Droz 113.
 — Marie, mén., Granges 7.
 — Urte-Marie, commis, Granges 7.
- Rutti-Vœgeli, Ed., comb. et café,
 Hôtel-de-Ville 72.
- Ryf, Aug., décott., Sorbiers 21.
- Ryser, Adrienne, mén., N. Droz 33.
 — Emma, empl. mag., N.-Droz 33.
 — Fanny, Vve, Numa-Droz 41.
 — Fernand, past., Parc 25.
 — Gaston, commis, Paix 87.
 — Léa, Vve, Paix 87.
 — Ls, man., Grenier 33.
 — Rob., fab. ressorts, N.-Droz 158.
 — Rosina, Numa-Droz 33.
- Ryser-Vuille, C., ress., N.-Droz 158.
- Ryser & Cie, fab. de ressorts, r.
 Numa-Droz 158.
- Ryter, Ch., méc. C.F.F., N.-Dr. 179.
 — Emile, taill. frais., L.-Rob. 114.
 — Emman., émailleur, Parc 33.
 — Léon, emp. C. F. F., Postiers 15.
 — Maria, pierr., Cbe-Grieur. 31.
- S**
- Sada, Mathildé, mén., J.-Brandt 2.
 — Marcel, représ., Jacob-Brandt 2.
- Sænger, Chs, mécan., Jardinets 23.
 — Elise, mén., Jaquet-Droz 27.
- Sägesser, Maria, Parc 134.
- Sagne, Bert, dégross., Puits 5.
 — Gabrielle, aig., Puits 5.
- Sagne-Juillard, Emélie, A.-Marie-
 Piaget 53.
- Sahli, Gges, horl., Numa-Droz 171.
 — Willy, agric., Epl.-Jaunes 83.a
- Sahli-Seiler, Edm., commis, Eplat.
 Jaunes 83a.
- Saisselin, Chs, dom., Industrie 6.
 — Léa, fin., Commerce 89.
 — Marie, Vve, Bois 4.
- Sala, Annibale, gyps., N.-Droz 4.
 — Ant., maçon, H.-de-Ville 59a.
 — Maria, Vve, Collège 20.
- Salle du Conseil général, Serre 23.
- Salle du Tribunal, pl. H. de Ville 1.
- Salomon, Alb., empl. mag.,
 1er Mars 5.
 — Rebecca, mercer., 1er-Mars 5.
- Salto, Jean, commiss. N.-Droz 110
- Salvadé, Chs, boît., Nord 41.
 — Henri, peintre, Parc 71.
 — Marie, polis., P.-H.-Matthey 23.
- Salvisberg, Elsa-Btha, N.-Droz 1.
 — Anna Vve, mén., Jaq.-Droz 9.
 — Herm., m. ferbl., N. Droz, 1,
 atelier au 3a.
 — Walther, coiffeur, 1er-Mars 4.
- Salzmann, Elisab., journ., Ronde 35.
 — Tell, man., Hôtel-de-Ville 67.
- Sammt, Ftz, domest., Bulles 31.
- Sandoz, Adèle, brod., Jaq.-Droz 22.
 — Adrien, étamp., A. M. Piag. 45.
 — Alb., horl., Sorbiers 19.
 — Alfred, horl., A.-M. Piaget 49.
 — Alice, sertiss., Progrès 73.
 — Alice, ménag., Doubs 125.
 — André, électr., Numa-Droz 90.
 — Ang., ling., Beau-Site 3.
 — Anna, Vve, Progrès 73.
 — Ant., jardin., Tple-Allemand 95.

Cinemas Scala sonore - Apollo - Capitole sonore
 Les plus grands établissements de la région

- Sandoz, Ariste, man., Industrie 30.
 — Aug., commiss., Progr. 93a.
 — Berthe, commis, Terreaux 14.
 — Blanche, Vve, P.-H. Matth. 31.
 — Blüette, cadrans, Nord 68.
 — Caroline Vve, Envers 18
 — Chs, commis, Est 8.
 — Cés.-Léop., rem., A.-M. Piag. 17.
 — Cécile, ménag., Doubs 125.
 — Ed., chev., Avocat-Bille 8.
 — Ed., boît., Temple-Allem. 93.
 — Edouard, sabot., Terreaux 14.
 — Edvine, mén., Progrès 73.
 — Elisa Vve, mén., N.-Droz 81.
 — Emma, aide, A.-M.-Piaget 9.
 — Emile, agric., Bas-Monsieur 7.
 — Emile, man., F. Courvois. 60.
 — Fern., cond. typog., Ep.-Jnes 22.
 — Flor., s. prof., Progrès 73.
 — Fritz, dégross., Charrière 29.
 — Fritz, v. montr., Sombaille 12.
 — Fritz, pierr. et sert., Progr. 73.
 — Gast., prof., Promenade 10.
 — Gges, chev., Numa-Droz 81.
 — Georges, pend., Loge 6.
 — Gges, chev., Progrès 93.
 — Gges, commis, Tourelles 17.
 — Gges, voyag., Clématites 12.
 — Gges, ress., Promenade 12a.
 — Georges, agric., Reprises 7.
 — Germain, compt., A.-M. Pg. 49.
 — Germaine, cadr., Promenade 8.
 — Hélène, mén., N.-Droz 90.
 — Hél. Vve, mén., Dd-P.-Bourq. 1.
 — Henri, dégr., Numa-Droz 122.
 — Henri, échapp., A.-M.-Piag. 69.
 — Henri, man., 1er-Août 1.
 — Henri, manœuvre, Ronde 9.
 — Henri, fab. horl., Crêtets 71.
 — Henri, domestique, Côte 12.
 — Herm., fab. horlog., Crêtets 77.
 Sandoz, Herm., pierr., Progr. 73.
 — Ida, pol. aciers, Progrès 119.
 — Jeanne, régl., Avoc.-Bille 8.
 — Jeanne, ménag., Charrière 64.
 — Jeanne Vve, Numa-Droz 55.
 — Juliette, régl., Beau-Site 3.
 — Laure, s. prof. Promenade 10.
 — Léon, élect., T. Allem. 107.
 — Léon, term., Nord 212.
 — Léon, horl., Parc 136.
 — Lina, Vve, poliss., Beau-Site 3.
 — Louis, emb., Tle-Allemand 81.
 — Luc, rep., Al.-M.-Piaget 69.
 — Madel., téléph., Ld-Robert 102.
 — Madel., cout., A.-M.-Piaget 17.
 — Madeleine, vend., Agassiz 12.
 — Marcel, boîtier, Succès 1.
 — Marcel, cordonn., Doubs 137.
 — Marcel, manœuvre, Ronde 13.
 — Marg., sertiss., Jaq. Droz 22.
 — Marguerite, mén., r. Neuve 5.
 — Marie, Vve, empl., Couvent 29
 — Marie, Sombaille 4a.
 — Marie, mén., Terreaux 14.
 — Marie, mén., Progr. 89a.
 — Martha, instit., Nord 5.
 — Marthe, régl., Cbe Grieur. 43
 — May, empl. mag., Couvent 29.
 — Nelly, poliss., Numa-Droz 90.
 — Numa, domest., Bas-Mons. 10.
 — Paul, m. boulang., r. Neuve 5.
 — Paul, dégr., Ph.-Hri-Matth. 11.
 — Paul, échapp., Progrès 92.
 — Philipp., commiss. Ronde 15.
 — Sophie, mén., F.-Courv. 29.
 — Sophie, tricot., Doubs 125.
 — Suz., finiss., Doubs 125.
 — Suzanne, ling., Ph.-H. Matt. 31.
 — Tell, emboît., Numa-Droz 55.
 — Victor, émaill., Ronde 20.

BRUNSCHWYLER & Cie, Chaudières à lessive

- Sandoz, Walter, boît., Agassiz 12.
 — William, Est 8.
 — Willy, commis, Postiers 19.
 — Willy, pend., N. Droz 129.
 — Willy, relieur, Numa-Droz 58.
 — Willy, ressorts, N.-Droz 55.
- Sandoz-Gabus, Cle Vve, Côte 12.
- Santelia, Franç. carr., N.-Droz 14a.
- Santschi, Arm., décott., Nord 3.
 — Berthe, mén., Fr.-Courv. 8.
 — Chs, épicer., mercer., Versoix 7.
 — Edm., restaur., Gdes Cros. 2.
 — Edmond fils, électr., Grandes-Crosettes 2.
 — Hélène, commis, Chapelle 15.
 — Henri, ressorts, N.-Droz 86.
 — Ida Vve, mén., Fritz-Courv. 5.
 — Jeanne, vend., Chapelle 15.
 — Louis, dégross., Doubs 133.
 — Louis fils, mécan., Doubs 133.
 — Maurice, Grandes-Crosettes 2.
 — Nelly, coutur., Chapelle 15.
 — Rod., agricult., Charr. 123.
 — Ulrich, Chapelle 15.
 — Werner, vélos, Ch. de fer 5.
- Sarbach, Cécile, cadr., Serre 9.
 — Ali, cordonnier, Stand 14.
 — Emilie, journalière, Serre 11.
- Sartore, Aldino, peintre, Balance 12
 — Pia, Vve, négoc., Balance 12.
 — Rino, cadrans, Balance 12.
- Sartori, Jeanne, mén., N.-Droz 137.
 — Jacques, taill., Parc 94.
- Sattiva, Benoît, Industrie 23.
 — Emile, m. ferbl., Jaquet-Droz 22.
- Saucy, Gäst., commis, T.-Allem. 113
 — Ivan-Ul., horl., T.-Allemand 59.
 — Maurice, remont., Succès 1.
- Saunier, Mce, remont., Nord 127.
- Saurer, André, commis, Crêt 20.
 — Théod., échapp., Crêt 20.
- Sausser, Ad., aide, Bulles 55.
 — Ad., agric., Bulles 2.
 — Alf., empl. C.F.F., D.-P.-Brq. 7
 — Amélie, finiss. b., Progrès 101a.
 — Angèle, mén., Progrès 101a.
 — Anna, mén., Parc 76.
 — Anna, vend., Numa-Droz 68.
 — Aug., serrur., Nord 212.
 — Berthe, ménag., Parc 76.
 — Chs, percept. adj., Doubs 115.
 — Chs, ressorts, Nord 163.
 — Ernest, manœuvre, Nord 3.
 — Eva, ménag., Parc 76.
 — Fréd., dégross., Hêtres 14.
 — Hélène, mén., D.-P. Bourquin 7.
 — Henri, domest., Bulles 46.
 — Jeanne, dlle mag., Olives 2.
 — Jeanne, instit., Al.-M.-Piag. 13.
 — Jules, commis, Nord 206.
 — Lina, régl., D.-JeanRich. 25.
 — Louis, aide, Bulles 46.
 — Lse, commis, Olives 2.
 — Marcel, camion., Nord 163.
 — Marie, mén., A.-M.-Piaget 13.
 — Marie Vve, journ., Hêtres 6.
 — Marie Vve, Manège 17.
 — Math., instit., A.-M.-Piag. 13.
 — René, bijout., Dl.-J.Richard 25.
- Sautebin, Adr., horl., D.-JeanR. 37
 — Gabrielle, modiste, Paix 77.
 — Georges, m. Techn., Nord 206.
- Sauter, Jeanne, commis, J.-Droz 45.
- Sauvain, Alice Vve, mén., Nord 183.
- Savary, Léonie, rent., Pont 21.
 — Constance, s. pr., Jaq.-Droz 8
- Savoie, Alf., boucher, Serre 8.
 — Arthur, boucher, Granges 11.

Cinémas Scala sonore - Apollo - Capitole sonore
 Les plus grands établissements de la région

- Savoie, Arth., chauff., Banneret 4.
 — Ed., remont., Rocher 12.
 — Emma, ménag., Collège 11.
 — Georges, A.-M.-Piaget 45.
 — Jules, charcut., Serre 8.
 — Odette, coiff., Doubs 89.
 — Olga, débris, Chapelle 11.
 — René, tapiss., Nord 214.
 — Walther, rem., Serre 8.
- Savoie-Robert, Cés., rem., Alexis-Marie Piaget 45.
- Scalabrino, Alice, commis, Charr. 21
 — Marius, horl., Charrière 21.
- Scaremborg, Mrie-Ls, dégr., Bois 4.
- Schaad, Ele, commis, Tourelles 35.
 — Elisabeth, Nord 17.
 — Esther, mod., Gibraltar 8.
 — Hans, mécan., Numa-Droz 43.
 — Jean, horloger, Numa-Droz 43.
 — Sam., voyag., Nord 17.
- Schaad-Hirschy, E., chef bur. poste Nord 17.
- Schacher, Ftz. man., L.-Rob. 126.
 — Henri, agric., Gdes-Crosett. 38.
- Schædeli, Th.-L., nég., L.-Rob. 25.
- Schær, Barbara Vve, Sorbiers 21.
 — Gges, fruits, lég., Industrie 3.
 — Francis, glaces, Progrès 65.
 — Jeanne, Vve, mén., Progrès 65.
 — Jeanne, Progrès 92.
 — Marie, vend., Sorbiers 21.
 — Marie Vve, Ld-Robert 126.
 — Roger, peintre, Progrès 65.
 — Rose Vve, Progrès 92.
- Schæren, Alb., facteur, Hêtres 14.
 — Rosina, ménag., Hêtres 16.
- Schäffer, Jean, boulang., Parc 11.
 — Tell, m. boulang., Parc 11.
- Schaffner, Marie Vve, mén., Parc 67
- Schaffroth, Alb., agr., Sombaille 15.
 — Alex., man., Ph.-H.-Matth. 25.
 — Aug., chauff., us. él., Succès 31.
 — Chs, manœuv., H.-de-Ville 49.
 — Ed., rem., Rocher 16.
 — Fritz, cuisin., Collège 27.
 — Hélène, taill., Numa-Droz 138.
 — Henri, domest., Commerce 51.
 — Louis, mécan., Numa-Droz 138.
 — Paul, tapiss., Numa-Droz 138.
 — Rosa Vve, mén., N.-Droz 138.
- Schallenberg, Alb., man., Serre 61.
 — Fritz, cafetier, Jaq.-Droz 25.
 — Henri, typogr., Tunnels 24.
 — Hans, maçon, Puits 11.
 — Marthe, finiss. boît., Envers 28.
- Schaller, Albert, commis postal, Postiers 26.
 — Alb., couvr., Terreaux 28.
 — Bertha, d. mag., Charrière 42.
 — Joseph, s. prof., Progrès 107 a.
 — Jules, doreur, Hironnelles 2.
 — Juliette, diacon., Arbres 41.
 — Louisa, pol. b. or, F.-Courv. 11.
 — Marcelin, Wilson 1.
 — Paulette, régl., Postiers 26.
 — René, comm. post., Républ. 3.
 — René, graveur, République 3.
 — René, acheveur, L.-Rob. 130.
- Schaltenbrandt, Bluette, modiste, Fritz-Courvoisier 31.
 — Louis, remont., Parc 1.
 — Pierre, ach. éch., Fz-Courv. 31.
 — René, remont., Serre 103.
- Schanz, Louis, rue Neuve 16.
 — Pauline, rent., Neuve 16.
- Schapiro, Elias, rem., L.-Rob. 88a.
 — Jules, horlog., Léop.-Rob. 16.
 — Leiba, horl., Serre 7 bis.

BRUNSCHWYLER & Cie, Installations sanitaires

Schärer, Berthe, aig., Progrès 7.
 — Paul, brasseur, Ld-Robert 128.
 — Séraphine, journ., Charrière 62.
 Scharpf, Chs, commis, Charr. 19a.
 Schatzmann, Hri, sellier, Stand 12.
 Schaub, Alf, dom., Progrès 111a.
 — Anna Vve, Gibraltar 17.
 — Ernest, remont., Doubs 75.
 — Jean, ag. assur., Numa-Droz 113.
 — Jos., manœuvre, Granges 14.
 — Marie, cyl., Hôt.-de-Ville 7a.
 — Robert, fab. horl., Montagne 5.
 Scheidegger, Abel, menuisier,
 Eplatures-Jaunes 20.
 — Agnès, vend., Industrie 12.
 — Alb., maréch., Ronde 21a.
 — Alice, coutur., Crêtets 115.
 — Arth., méc.-élec., Jb-Brandt 87.
 — Blanche Vve, coutur., Paix 73.
 — Chs, ferm., Eplat. Jaunes 27.
 — Edg., échapp., Sorbiers 23.
 — Elisab., aig., Crêtets 115.
 — Ern., scieur, Epl.-Jaunes 20.
 — Ern., taill., Est 10.
 — Fern., ébén., Bassets 62a.
 — Fritz, m. grav., Cheminots 23.
 — Fritz, mécan., Industrie 12.
 — Gilb., chauff., Boucherie 18.
 — Hermann, méc., Léop.-Rob. 120.
 — Jules-A., man., Crêtets 115.
 — J., empl. gare, Jacob-Brandt 87.
 — Louis, man., Sombaille 11.
 — Lucien, boîtier, Ravin 5.
 — Marcel, bij., Jaquet-Droz 12a.
 — Marie Vve, ménag., J.-Droz 18.
 — Marie, Paix 69.
 — Nelly, o. brasel., E.-Jaunes 27.
 — René, remont., N.-Droz 175.
 — Roland, chauff., Ld-Robert 118.
 — Rosalie, Vve, Parc 11.

Scheidegger, Samuel, manœuvre,
 Bassets 62a.
 — Virg., livreur, N.-Droz 111.
 — Willy, bijout., Parc 81.
 — Willy, échapp., 1er-Mars 14a.
 — Willy, galvanopl., Industrie 12.
 — Willy, remont., Nord 65.

Scheimbet, Max, org., Industrie 4.
 — Angèle, Vve, mén., Industrie 4.

Schelling, Ernest, remont., XXII
 Cantons 40.
 — Francis, emp. C.F.F., Succès 1.
 — Gaston, direct. Ec., Nord 194.
 — Gges, décotteur, Serre 41.
 — Henri, commis, Succès 1.
 — Henri, remont., Clématites 10.
 — Jeanne, o. fabr., Serre 41.
 — Juliette, taill., Clématites 10.
 — Léon, remont., T.-Allemand 13.
 — Ls, chef Assist., Tertre 7.
 — Marguerite, Serre 41.

Schem, Arm., ferbl., Industrie 22.

Schenck, Ch.-Ed., méc., N.-Droz 177.
 — Charles, Vve, Puits 19.
 — Ed., mécan., Parc 108.
 — Emélie Vve, Progrès 105.
 — Louis, mont. S. I., L.-Rob. 3.
 — Pl-Ls, chauff., Charrière 80a.

Schenk, Alb., maçon, Industr. 21.
 — Cécile, Vve, mén., F.-Cour. 31a
 — Chs, manœuv., Commerce 103.
 — Ernest, emb., DI-JRichard 33.
 — Est, ménag., Progrès 113a.
 — Esther, emp. mag., Serre 83.
 — Gges, o. fab., Ftz-Courv. 31a.
 — Gertrude, ling., Parc 19.
 — Marcel, électr., Signal 8.
 — Robert, m. boul., N.-Droz 96.
 — Yvonne, Industrie 21.

Cinémas Scala Sonore - Apollo - Capitole Sonore
 Les plus grands établissements de la région

- Schenkel, Alph., boul., Indust. 13.
 — Bluette, aig., Serre 27.
 — Ch., pharmacien, rue Neuve 2, mén. Léopold-Robert 53.
 — Hri, dir. éc. méc., Fr.-Courv. 1.
 Schenker, Willy, élect., Ld.-Rob. 44.
 Schepringue, Hri, man., Serre 4.
 Scherler, Ern., méc., Parc 54.
 — Otto, serrurier, Pl. d'Armes 2.
 Schertenlieb, Elise, ménagère, Beau-Site 3.
 — Flora, dem. mag., Beau-Site 3.
 — Fritz, encaisseur, Jaq. Droz 27.
 Scherz, Alice, mén., Winkelried 33.
 — Fritz, mécan., Crêt 8.
 Scheuch, Marc, mag., Nord 157.
 — Marc, t. boît., Cr.-du-Loche 44.
 Scheurer, Ernest, échapp., Léop.-Robert 118.
 — Fritz, conc., Recorne 1.
 — Maria, ménag., Progrès 19.
 Schick, Ed., élect., T.-Allem. 99.
 — Fritz, empl., T.-Allem. 99.
 Schiess, H., marg., République 5.
 Schiffmann, Arnold, mécanicien, Locle 20.
 — Paul, mécan., Grenier 33.
 — René, commis, Winkelried 33.
 — Rod., mécanic., Winkelried 25.
 Schild, Adol., boît., F.-Courv. 24b.
 — Alb., boîtier, Nord 11.
 — Alice, s. prof., Fr.-Courv. 24b.
 — André, échapp., Nord 187.
 — Hermann, boîtier, Grenier 8.
 — Léon, commerc., Parc 120.
 — Marcel, rem., Grenier 8.
 — Max, commerc., Tourelles 19.
 — Otto, f. d'horl., Parc 120.
 Schild & Co, S. A., fab. d'horlog., Parc 137.
 Schilt, Alb., boîtier, Bel-Air 12.
 — André, achev., N.-Droz 99.
 — Numa, Mme, mén., N.-Droz 99.
 Schilling, Alb., boît., N.-Droz 108.
 — Bluette, Sombaille 10.
 — Edmée, vendeuse, Serre 75.
 — Edmée, Sombaille 10.
 — Fernand, remont., N. Droz 104.
 — Guill., gainier, Charrière 23.
 — Hermine, pierr., N.-Droz 104.
 — Pauline, mén., Industrie 1.
 — Raoul, remont., Sombaille 10.
 Schindelholz, Maur., remonteur, Eplatures Jaunes 20.
 — Philippe, man., Crêtets 109.
 — Ulrich, horl., Crêt-du-Loche 40.
 Schindler-Hartmann, Ern., boît., Nord 41.
 Schirmer, Herm., cam., Indust. 17.
 — Henri, aide, Serre 19.
 Schläfli, Aug., sellier, Sorbiers 17.
 — Alf., domest., Bulles 41.
 Schlageter, O., f. d'horl., Doubs 55.
 Schläppi, Aline, comm., Sombaille 2.
 — Aimée, commis, Sombaille 2.
 — Arn., man., Nord 25.
 — Charles, rhabill., Frênes 8.
 — Christ, boîtier, Frênes 8.
 — Emile, dom., Léop.-Robert 100.
 — Gottfr., man., Industrie 11.
 — Gottl., fab. boît., Progrès 115.
 — Henriette, ménag., Sombaille 2.
 — Jean-Ls, dom., G.-Herzog 63a.
 — Jean, secrets, Sombaille 2.
 — Jeanne, Sombaille 2.
 — Pierre, caviste, Agassiz 11.
 Schlatter, Ele, comm., Recrètes 10.
 Schlecht, Suzanne, téléphon., Jacob-Brandt 12.

BRUNSCHWYLER & Cie, Salles de bains complètes

- Schlée, Wilh., grav., Repos 9.
- Schlesinger, Alf., Doct.-médecin
Serre 11bis.
- fils de Benj., fabr. d'horlogerie,
Marché 2.
- Hri, fab. horlog., Nord 87.
- Paul, commis, Marché 2.
- Suz., ménag., Léop.-Robert 70.
- Schlotterbeck, Alf., forg., Flrs 20.
- Chs, maréchal, Charrière 68.
- Ernest., mécan., Buissons 7.
- Hans, ress., Fritz Courvois. 24a.
- Lina, spiraux, Fleurs 20.
- Schluchter, Ros. Vve, Charrièr. 21a.
- Schlunegger, André, aide, Nord 60.
- Anna, Vve, Tuileries 32.
- Chs, instit., Tuilerie 30.
- Chs, agric., Valanvron 3.
- Edith, commis, Paix 61.
- Emma, ménag., Commerce 79.
- Hortense, conc., Locle 34.
- Lina, ménag., Bulles 21.
- Louis, agricult., Bulles 28.
- Louis, concierge, Charrière 53.
- Paul, boîtier, Succès 25.
- Pierre, aide, Valanvron 24.
- Schlup, Chs, man., D.-P.-Bourq. 57.
- Emile, remont., H.-de-Ville 8.
- Olga Vve, 1er Mars 13.
- Schlup-Richard, C., Vve, profess.
piano, rue de Gibraltar 1.
- Schmall, Est., journ., Ronde 26.
- Schmelz, Ilse, Léop.-Robert 64.
- Otto fils, commer., L.-Robert 64.
- Otto, techn.-dent., L.-Rob. 64.
- Schmid, Alf., chauff., Comm. 103.
- Arthur, man., Industrie 2.
- Clara, cuisin., Fr.-Courv. 27.
- Schmid, Franz, charretier., Fritz-
Courvoisier 64.
- Fréd., commis, Jaquet-Droz 13.
- Henri, commis, Tourelles 29.
- Hri-Virg., direct. ass. mob.,
Serre 20, (mén.) Commerce 91.
- Marie, Vve, Bulles 30a.
- Paul, boucher, Stand 8.
- Schmid, Vve de Chs-Léon & Cie
(S. A.): Nord 70-72, A.-M.-Piag. 71.
- Schmidiger, Alf., aide, Balance 12.
- Gges, boucher, Balance 12.
- Schmidiger-Boss, Ida Vve, laiterie,
Balance 12.
- Schmidt, Alfr., boît., C.-Grieurin 33.
- Alice, ménag., Jb-Brandt 2.
- Chs, grav., Puits 5.
- Elisa, finiss. boît., Repos 7.
- Elisabeth, aide, Buissons 17.
- Ewald, fab. horl., Progrès 37.
- Henri, ag. de pol., Parc 86.
- Henri, remont., 1er-Mars 7a.
- Henri, relieur, N.-Droz 73.
- Henri, galvanopl., Frênes 6.
- Henry, violon., Numa-Droz 73.
- Jeanne, mén., Progrès 37.
- Madel., cadr., Pl.-d'Armes 2.
- Madel., coup. bal., Jb-Brandt 2.
- Maur., mec., Cern.-Antoine 23.
- Paul, fab. secr., République 1.
atelier Jaquet-Droz 12.
- René, ress., Ph.-H.-Matthey 19.
- Rob., commis, Numa-Droz 169.
- Suz., mén., Progrès 37.
- Willy, ressorts, Nord 129.
- Yvonne-Alice, Jacob-Brandt 2.
- Schmitt, Adr., typ., République 5.
- Charles, fab. aig., Buissons 1.
- René, bijout., Jacob-Brandt 57.
- Schmitt-Muller, Jules, typogr.,
Numa-Droz 27.

ENTREPRISE DE MENUISERIE ET VITRERIE
Alex. Ambühl Succ. de A. Richard - Pass. de Gibraltar 2
 Téléphone 21.923; - Vir. Postaux IVb 678

- Schmoll, Const., commis, Parc 70.
 — Madel., régleuse, Parc 70.
 — Marthe, commis, Parc 70.
- Schmutz, André, élect., Progr. 145.
 — Gges, ressorts, Charrière 21a.
 — Jacob, agric., Crêt-du-Loche 30.
 — Rosa, aig., Fr. Courvoisier 62a.
 — Willy, manœuvre, Serre 4.
- Schmütz, J., portef., T.Allem. 105.
- Schmuziger, Math., institutrice,
 D.-P. Bourquin 11.
- Schneckenburger, Fçoise, commis,
 rue Neuve 10.
 — Gabr., commis, Puits 17.
 — Yvonne, cadrans, Puits 17.
- Schneeberger, Anna Vve, Hôtel-
 de-Ville 38.
 — Alb., man., Tple-Allemand 103.
 — Anna, o. fabr., Ronde 20.
 — Arn., boît., Sombaille 29.
 — Edouard, stéréot., Nord 173.
 — Fritz, remont., Terreaux 4a.
 — Gges, empl., Jacob-Brandt 85.
 — Gustave, emp. C. F. F., Cernil-
 Antoine 29.
 — Hans, remonteur, Parc 78a.
 — Jules, stéréot., Jaquet-Droz 12.
- Schnegg, Alfr., mécan., Républ. 11.
 — Arth., conc., Tple-Allemand 115
 — Elise, Vve. mén., Terreaux 11.
 — Ern., méc.-étamp., Paix 109.
 — Gaston, bracel., Terreaux 18.
 — Louise, mde lég., Rocher 12.
 — René, remont., Charrière 33.
- Schneider, Alb., repr., P.-d'Armes 2.
 — Amélie, bouch. chev., Collège 25.
 — André, commis, A.-M.-Piag. 81.
 — André, mécan., Numa-Droz 89.
 — André, technic., Doubs 55.
 — Anna, coutur., Nord 50.
- Schneider, Arm., man., Parc 72.
 — Armin, mécan., Buissons 17.
 — Auguste, doreur, Industrie 34.
 — Blanche, ménag., Doubs 93.
 — Chs, prof. org., T.Allem. 63.
 — Charles, commis, Parc 79.
 — Chs, boîtier, Nord 168.
 — Cécile, décalq., Chapelle 4.
 — Ed., courtier, Doubs 157.
 — Ed., ag. de pol., Bois 4.
 — Ed., encaiss., République 9.
 — Elisabeth, gde mal., Arbres 41.
 — Emma Vve, Numa-Droz 111.
 — Ern., mécan., Numa-Droz 90.
 — Fritz, aiguilles, Fr.-Courv. 6.
 — Gges, commis, Agassiz 11.
 — Gottl., emp. C.F.F., Recrêt. 24.
 — Gottl., horl., Parc 138.
 — Hans, m. élect., Léop.-Rob. 102.
 — Hélène, commis, Nord 50.
 — Henri, mécan., Doubs 21.
 — Herm., bouch., Parc 71.
 — Irène, colport., Industrie 28.
 — Jacques, o. fab., Jb-Brandt 5.
 — Jâmes, fab. d'horlog., bureau
 Numa Droz 29, mén. 31.
 — Jean, boulang., Ld-Robert 90.
 — Jean, mécan., Tertre 5.
 — Jeanne, régleuse, Doubs 93.
 — Jeanne, commis, N.-Droz 89.
 — Jules fils, élect., Numa-Droz 89.
 — Jules, fils, élect., Commerce 93.
 — Jules, drog., Fritz-Courvois. 20.
 — Jules, étamp., Nord 50.
 — Julie, République 3.
 — Julie, Vve, Doubs 151.
 — Julien, commis, Grenier 32.
 — Madel., glaces, Pl. d'Armes 2.
 — Léa Vve, Doubs 93.
 — Madel., commis, Recrètes 24.
 — Marcel, charron, Charrière 57.

BRUNSCHWYLER & Cie, Installations d'eaux et gaz

- Schneider, Marg., aide, Doubs 21.
 — Marg., nickel, Doubs 93.
 — Marg. Vve, mén., F.-Courv. 20.
 — Maurice, man., Terreaux 21.
 — Nelly, tailleuse, N.-Droz 89.
 — Pierre, commis, Succès 27.
 — Raoul, ach. boît., Grenier 32.
 — Robert, colport., Industrie 21.
 — Rose-Marie, commis N.-Droz 31.,
 — Rose, commis, Nord 87
 — Rose, commis, Nord 127.
 — Willy, boucher, Collège 25.
 — Willy, mécan., Doubs 21.
- Schneider-Clerc, H., méc., Dbs 21.
 Schneider-Robert, Fern., fournit.,
 Temple-Allemand 63.
- Schneitter, Emma, o. fab., Collèg. 37.
 — Fréd., agric., Epl.-Jaunes 109.
 — Louis, charron, Collège 37.
 — Louis, cond.-typ., Tertre 9.
 — Louise, aig., Collège 37.
 — Martha, aig., Collège 37.
- Schnell, Walt, dom., F.-Courv. 98.
 Schnœr, Jean, cadr., Terreaux 9.
 Schnorf, Louise, Vve, H.-de-V. 41.
 — Hedwige, commis, H.-de-V. 41.
- Schnyder, André, mécan. dentiste,
 Foulets 3.
 — André, mécan., Serre 99.
 — Otto, ress., Parc 90.
 — Marguerite, mén., Parc 90.
 — Rob., décoll., Foulets 3.
- Schönenberg, Alfred, m. boulang.,
 Léopold-Robert 118.
 — Otto, mécanicien, Côte 8.
- Schœnholzer, O., typ., Moulins 2.
 Schönholzer, Ph., médec.-chirurg.,
 Parc 27.
- Schœni, Frida, commis, Doubs 89.
- Schoenmann, Al., rem., Crêtets 94.
 Schœpf, André, gain., C.-Grieur. 47.
 — Louis, rein., Crêt 9.
 — Marie, commis, Paix 1.
 — René, commis, Numa-Droz 155.
- Schœpf-Courvoisier, Laure, mén.,
 1er Mars 14.
- Schœpf-Dormann, Elise Vve, Paix 1.
 Schœpf-Monnier, Ed., rel.-gain.,
 Paix 27.
- Schœpf, Rosa, ménagère,
 Progrès 99.
- Scholl, Fréd., méc., Jb-Brandt 8.
 — Jb, verres mont., Eplat. j. 24.
- Schoop, H., commis post., Chasse-
 ron 3.
- Schorer, F., cond. C. F. F. Parc 100.
 — Ern., commis, Postiers 25.
 — Ls, représ. horl., Crêtets 89.
 — Martha, dlle mag., J.-Droz 37.
- Schori, Rosa, s. prof., N.-Droz 33.
 Schorn, Marie Vve, T.-Allem. 87.
 — Yvonne-Hilda, T.-Allem. 87.
- Schorpp, Arthur, joaill., Moulins 7.
 — Herm., proc. banq., r. Neuve 11.
- Schöttli, Hri, taill., H.-de-Ville 15.
 Schöttlin, Clém., ress., F. Courv. 2.
 — Anna Vve, Fr.-Courvoisier 2.
- Schouwey, V., empl. tram, Ter-
 reaux 9.
- Schranz, Léon, dégr., r. Neuve 10
 — Madeleine, rue Neuve 10.
- Schreier, Chs, rem., Charrière 31.
 — Willy, Nord 47.
- Schreir, Em., boît., S.-Mairet 5.
 — Fritz, manœuv., Ronde 43.
 — Georges, man., Moulins 22.

ENTREPRISE DE MENUISERIE ET VITRERIE

Alex. Ambühl

Succ. de A Richard - Pass. de Gibraltar 2
 Téléphone 21.923 — Vir. Postaux IVb 678

- Schumacher, Arn., commis, Locle 15
— Georges, rem., Signal 10.
- Schupbach, Arn., boît., D.-JRich. 43.
— Arthur, boîtier, Crêtets 100.
— Chs, domest., Valanvron 35.
— Charlotte, gouvern., Eplatures-Jaunes 20a.
— Ed., avocat, Nord 191.
— Emile, agric., Valanvron 35.
— Ern., boît., Ph.-H. Matth. 29.
— Ernest, boîtier, Doubs 15.
— Fréd., dom., Ph.-H.-Matth. 15.
— Gast, boîtier, Crêtets 102.
— Henri, mont., H.-de-Ville 38.
— Léa, aide, Valanvron 35.
— Léop., fact., Eplat. jaunes 20a.
— Madel., vend., Nord 199.
— Maria, Vve, Sombaille 4a.
— René, bijoutier, Winkelried 35.
— Samuel, primeurs, Ld-Rob. 18a.
- Schürch, Anna, Vve, denr. alim.,
Ronde 15.
— Léa, ménag., Fiaz 3.
— Numa, ébéniste, Pont 8.
— Vital, nég., Léopold-Robert 12.
mén. : Di-JeanRichard 30.
- Schutz, Emma-Luc., Commerce 97.
— William, mécan., Nord 181.
- Schuwey, Canisius, vic., Doubs 47.
- Schwab, Agnès, coutur., L. Rob. 88.
— Alb., empl. C. F. F., Recrètes 22.
— Albert, mécan., Buissons 11.
— Alf., boucher, Paix 41.
— Amanda, sertiss., Parc 54.
— Chs, bijout., Léop.-Robert 88.
— Denise, Doubs 77.
— Emile, commis, Chapelle 21.
— Emma, d. mag., r. Neuve 2.
— Gges, fact., Clématites 6.
- Schwab, Gges, électr., Jardinets 7.
— Gérald, ciseleur, Ld-Robert 88.
— Gérard, fils, sertiss., Ld-R. 88.
— Gottf., conc., Granges 4.
— Gottl., fact., Chapelle 23.
— Ida, ménagère, Serre 101.
— Jean, commis, Parc 54.
— Jules, pierr., Doubs 161.
— Julius, caviste, Serre 101.
— Rob., imprim., Sorbiers 17.
— Roger, serrur., Numa-Droz 29.
- Schwärzel, Jean, domest., Hôtel-
de-Ville 40.
— Jeanne Vve, mén., H.-de-Ville 40
— Louis, dom., H.-de-Ville 21a.
- Schwahn, Fritz, boulang., Serre 4.
— Frieda, empl. mag., Serre 4.
— Marie, mén., Serre 4.
- Schwald, H., journ., Crêt-Rossel 9.
- Schwar, Chs, méc., N.-Droz 147.
— Ed., commis postal, Doubs 75.
— Ed. fils, tec. horl., Doubs 75.
— Louise Vve, Parc 102.
— Marg., tailleuse, Doubs 75.
— Paul, pivot., Progrès 141.
- Schwarz, Ellen, Numa Droz 160.]
— Elyette, mén., Léop.-Robert 90.
— Ern., remont., Numa-Droz 160.
— Gaston, fab. horl., Parc 130.
— Herbert, compt., Jb Brandt 59.
— Jean-Paul, ingén., Montagne 5.
— Louis, fabr. horlog., Parc 110.
— Pl, fab. horl., Léop. Robert 90.
— Rosine, mén., Doubs 153.
— William, man., Epl.-Jaunes 20
- Schwechler, Jeanne, coiff., Parc 17.
— Caroline, Parc 17.
- Schweingruber, Emile, boîtier,
Manège 17.
— Berthe, Vve, mén., Di-J.Rich. 30.

- Schweingruber, B'uette, nickel,
Numa-Droz 122.
- Fernande, nick., Numa-Droz 122.
 - Georges, boîtier, Puits 19.
 - Hélène, nickel., F.-Courv. 40a.
 - Louise, mén., Numa-Droz 122.
 - Werner, commis, Nord 15.
- Schweizer, Alfred, commis, Com-
merce 53.
- Adrien, compt., L.-Robert 56a.
 - Ern., bouch., L.-Robert 56a.
 - Ernest fils, bij., Ld-Robert 56a.
 - Frédéric, caissier C. F. F.,
Commerce 91.
 - Jean, tailleur, Tilleuls 7.
 - Maurice, bijout., Ld-Rob. 56a.
 - Willy, boît., Commerce 53.
 - Willy, boucher, Paix 69.
- Schweizer & Schœpf, m. rel.-gain.,
Parc 29.
- Schwitzerlet, Robert, horloger,
Fritz-Courvoisier 38.
- Schwob, Ad., f. d'horl., Progrès 125.
- Arm., f. d'horl., Progrès 129.
 - Blanche Vve, Jaquet-Droz 45.
 - Gges, fab. d'horl., Nord 114.
 - Jacques, empl. comm., Serre 15.
 - Jean, commis. Tple-Allem. 121.
 - Louis-René, Progrès 125.
 - Lucien, peint. art., Progr. 133.
 - Mce, fabr. horl., Wilson 10.
 - Maur., empl. bur., Nord 114.
 - Moise, Vve, T.-Allemand 117.
 - Paul, voyageur, Wilson 4.
 - Raph., fab. d'horl., T.-All. 121.
 - René, fabr. horl., Progrès 129.
 - Salom., fab. d'horl., L.-Rob. 73
- Schwob, frères & Co, S. A., fabr.
d'horl., Numa-Droz 156-158-160.
- Séchehay, Arthur, m. grav. et
pol. cuv., Numa Droz 56.
- Secrétariat de Parioisse nationale,
Cure 9.
- Secrétariat de Police, Marché 18.
- Secrétan, Alf., méd., Paix 19.
- Seefeld, Pl, fab. d'horl., J.-Brandt 12.
- Segessemann, Louis, o. ressorts,
Grandes-Crosettes 2.
- Suz. Vve, Collège 8b.
- Seiter, Hri, commis, Al.-M.-Piag. 28.
- Marie Vve, ménag., Serre 6.
 - Will, empl. C. F. F., Rechrètes 26.
- Seim, Suz., tricot., r. Neuve 12.
- Seiter, Aug., rem., Loge 5.
- Selz, Emma, commis, L.-Rob. 41.
- Sémon, Alb., remont., Nord 127.
- Ad., émail., Serre 73.
 - Arth., emb., Jacob-Brandt 8.
 - Charlotte, taill., Doubs 121.
 - Emilie, p. pian., Jb-Brandt 8.
 - Henriette, coiff., Serre 73.
 - Léa, institut., Doubs 121.
 - Nelly, régleuse, Serre 73.
 - Nelly, Nord 127.
- Senaud, Agnès, instit., Doubs 33.
- Rosine, Epargne 10.
- Senesi, Elena, journ., Progrès 141.
- Sengstag, Berthe, Numa-Droz 58.
- Bertha, Vve, mén., F.-Courv. 7.
 - Cécile Vve, gouv., Arbres 41.
 - Jules, manœuvre, Côte 5.
 - Mathilde, régl., Crêt 16.
- Senn, Emma Vve, Jaq.-Droz 16.
- Robert, commis, Pont 10.
- Sennhauser, Hri, empl., C. F. F.,
Parc 94.
- Sentinelle, (bureau de La) Parc 103.
- Sermet, Rob., gend., C.-du-DBs 16

ENTREPRISE DE MENUISERIE ET VITRERIE
Alex. Ambühl

Succ. de A. Richard - Pass. de Gibraltar 2
Téléphone 21.923 - Vir. Postaux IVb 678

- Service des bâtiments, Marché 18.
 Service d'Escompte neuch. & jur.
 (S. E. N. & J.) Numa-Droz 71.
 Services industriels, Collège 30.
 — mag. lustrerie, L.-Rob. 58.
 Service de la voirie, Marché 18.
 Sester, André, rem., Combettes 15.
 — Eugénie Vve, Nord 43.
 — Germaine, coutur., Nord 43.
 — Hélène, horl., Numa-Droz 130.
 — Jeanne, régl., Numa-Droz 130.
 — Marc, boît., Stav. Mollondin 6.
 — Marg, mén., Numa-Droz 130.
 — René, remont., Nord 43.
 — Robert, échapp., A.-M. Piag. 15.
 — Xavier, rem., Gén.-Dufour 10.
 Seylaz, E., ch. train, Commerce 57.
 — Léa, emp. mag., Commerce 57.
 — Paul, art. peint., Ld-Robert 40.
 Seylaz-Widmer, Pauline, empl.,
 Léopold Robert 40.
 Siebenmann, Marg., vend., Prog. 69
 Sieber, Bert., p. cad., N.-Dr. 109.
 — Chs, greffier, Doubs 99.
 — Herbert, commerç., Sorbiers 13
 — Jean, opérat., Ld-Robert 80.
 — Jean, Doubs 153.
 — Léon, ress., Nord 47.
 — Lina, mén., Numa-Droz 109.
 — Pierre, horloger, Doubs 153.
 — Tell, remont., Doubs 153.
 Siegenthaler, Alice, creus., Pestalozzi 2.
 — Arth., remont., Ronde 9.
 — Blanche Vve, Pestalozzi 2.
 — Chr., ferblant., République 11.
 — Fréd., mécan., Numa-Droz 156.
 — Fritz, emboîteur, Hêtres 8.
 — Gottl., fab. cad., Terreaux 23.
 Siegenthaler, Léon, grav., Tourell. 9.
 — Nelly, commis, Pestalozzi 2.
 Siegfried, A., pierr. f., Chasseron 3.
 — Chs, commis, Doubs 7.
 — Emile, mécan., Doubs 7.
 — Félix, Doubs 125.
 — Gast., chauff., Doubs 125.
 Siegrist, Adol., charr., Moulins 10.
 — Cécile, ménag., Dl-J. Richard 25
 — Emile, mont., Hirondelles 12.
 — Hans, mont., Doubs 1.
 — Marie, ménag., République 7.
 — Otto, aide, Bas-Monsieur 14.
 — Pauline, commis, Dl-J. Rich. 25.
 Siegrist-Von Kœnel, Cécile, mé.,
 Serre 25.
 Sierro, Herm., garde-front., Côtes
 du Doubs 27.
 Sigg, Hans, com. bque, Nord 133.
 — Hans, fonct. douan., Comm. 53.
 Sigrist, Alb., ser., Bas-Monsieur 14.
 — Fréd., men., Bas-Monsieur 14.
 — Fréd., charpent., Bas-Mons. 14.
 — Germaine, aide, Foulets 7.
 — Germaine, commis, Parc 134.
 — Henri, boîtier, Hêtres 6.
 — Henri, Bas-Monsieur 14.
 — Ida, mén., Bas-Monsieur 14.
 — Jean-Ls, rentier, Foulets 7.
 — Louise, Vve, F.-Courvois. 21.
 — Marie, aide, Numa-Droz 81.
 — Marie, aide, Foulets 7.
 — Marie-Mad., aide, N.-Droz 81.
 Silbermann, Esther, cors., Parc 94
 — Rebecca, commis, Parc 94.
 — Rosa, ménagère, Parc 94.
 — Rosa Vve, Parc 94.
 Silva, Arn., md vins, H.-de-Ville 42.
 — Ed., serrur., Numa-Droz 16a.
 — Ferd., serrur., N.-Droz 16a.

BRUNSCHWYLER & Cie, Chauffage central

- Simmen, Ern., négoc., Progrès 41.
- Simmler, Bertha, aig., N. Droz 39.
— Henri, tourneur, N.-Droz 128.
— Otto, m. poël., Numa Droz 22.
- Simon, Alice, journal., Paix 5.
— Edith, règleuse, Doubs 13.
— Georges, agric., C.-du-Loche 12.
— Fanny, sertiss, Tple-Allem. 101.
— Jeanne, commis, Doubs 13.
— John, bijoutier, Serre 130.
— Léon, boîtier, Doubs 31.
— Lina, Vve, Bas-Monsieur 6.
— Marie-Lse, Vve, Doubs 13.
- Simonet, André, ach., Paix 69.
— Aloïs, ouv. fab., Pont 4.
— Georges, pivot., Nord 25.
— Madel., aide, Paix 69.
— Odette, commis, Nord 25.
— Raymond, mécan., Nord 25.
- Singele, Chs, agric., Sombaille 42.
— Ida, aide, P. Crosettes 10.
— Ida Vve, Pet.-Crosettes 10.
— Henri-Ls, aide, P.-Crosettes 10.
— Jean-Louis, journ., Petites-Crosettes 10.
- Singer, Alb., rest., G. Croset. 11.
— Jean-Chs, f. cadr., B.-Gent. 11.
— Jean & fils, fabr. cadr. mét., Jaq.-Droz 4.
— Léon, représent., Parc 130.
— Paul, cadrans, Progrès 135.
- Sipos, Hélène, vend., Ronde 15.
— Marguer., décalq., Ronde 15.
- Siron, Pl, past., D.-P.-Bourquin 9.
- Sobol, Azr., horlog., Parc 23.
- Sociale (La), f. boît. o., J.-Droz 9a.
- S. A. des Etabl. Jules Perrenoud & Co., magasin, Serre 65.
- Soc. anon. des Grands Moulins, Léopold Robert 145.
- Sté anon., Vve Ch.-Léon Schmid & Co, fab. d'horl., A.-M. Piag. 71 72 et 73. Nord 70-74.
- Sté de Banque Suisse, L.-Rob. 10.
- Société d'apprêtage d'or, S. A., Loge 5a.
- Société de consommation, bur. Numa-Droz 135: Charrière 23, Fritz-Courvoisier 20, Serre 2, Léop.-Rob. 4, 22 et 114, Parc 54a, pl. Neuve 12, (chaussures), Numa-Droz 111, Doubs 145, Nord 17, Parc 88, Progrès 37, Jaquet-Droz 29, Jardinets 1, Succès 11a, Industrie 2.
- Société des fab. de spiraux réunies, Serre 15.
- Sté générale d'affich., Ch.-de-Fer 5.
- Société Kaiser, commerce cafés, Balance 10 et Léop.-Robert 56.
- Société suisse p. l'assur. du mobilier, Serre 20.
- Société suisse des commerçants, Parc 69.
- Sté suisse des fab. de boîtes de montres or, J.-Droz 37.
- Sté suisse des fonctionn. post., Léop.-Rob. 63.
- Sté de tempérance Croix bleue, Progrès 48.
- Soder-Von Arx, Aug., nég. chauss., Place Neuve 2.
- Soguel, Alb., menuis., Doubs 129.
— Charles, mécan., Paix 63.
— Elise Vve, Numa-Droz 127.
— Emile, empl. bque, Doubs 151.
— frères, m. grav., pl. Neuve 2.
— Georges, graveur, Nord 199.

ENTREPRISE DE MENUISERIE ET VITRERIE
Alex. Ambühl

Succ. de A. Richard - Pass. de Gibraltar 2
 Téléphone 21.923 - Vir, Postaux IVb 678

- Soguel, Gust., grav., Pl. Neuve 4.
 — Jeanne, commis, pl. Neuve 2.
 — Louise, journal., Charrière 57.
 — Marie, s. prof., pl. Neuve 2.
- Sohl, Erwin, émaill., N.-Droz 123.
 — Gges, typogr., Bassets 80.
 — Maria, poliss., Numa-Droz 123.
 — Marg., aig., Paix 35.
 — Mathilde, poliss., N.-Droz 123.
- Sohl-Carnal, Wilh., m. taill., Paix 35
- Solari, Elmire, Vve, Industrie 25.
- Solca, Alex., dessin., Charrière 21a.
 — Léon, maç., Charrière 21a.
- Soldini, Flor., md prim., Parc 9ter
- Sollberger, Ern., méc., Progrès 5.
 — Paul, man., Charrière 19a.
- Soltermann, Wilh., boucher, Hôtel-de-Ville 4.
- Soltermann-Jentzer, Ern., m. bouch. Hôtel de Ville 4.
- Sommer, Aug., employé postal, Terreaux 25.
 — Alfred, domest., République 7a
 — André, camionn., N.-Droz 116.
 — Betty, Parc 18.
 — Fréd., mécan., Parc 18.
 — Germaine, République 7.
 — Gottl., agric., Bulles 12.
 — Hri, dép. post., C.-du-Loche 19.
 — Jacob, caiss. emb., N.-Droz 121.
 — Lsa, dem. mag., N. Droz 128.
 — Louise, Vve, Crêt-du-Loche 19.
 — Walth., commis, Nord 207.
 — Walth., agric., Valanvron 2.
 — Willy, men., N.-Droz 121.
- Sorgen, Mat., commis, Buissons 11.
 — Wm, représent., Parc 88.
- Sottaz, Jules, garde police, Temple-Allemand 103.
- Soutter, Fanny, aide radiol., Arbres 41.
- Souviron, Raph., ingén., Combe-Grieurin 51.
- Spætig, Aline Vve, Parc 46.
 — Chs, rem., Hôtel-de-Ville 38.
 — Henri, représ., Jaq.-Droz 45.
 — Hermann, man., Progrès 107 a.
 — Jeanne, ménag., Ronde 19.
- Spahr, Alb., s. prof., Neuve 2.
 — Edouard, rem., rue Neuve 2.
 — Elvina, Vve, D.-P.-Bourq. 11.
 — Hél., poliss., D.-P.-Bourqin 11.
 — Léon, fab. aig., Parc 13, (mén.) Sophie-Mairet 3.
 — Léon, mécan., Parc 9ter.
 — William, conc., Numa-Droz 46.
- Späni, Emma, Fritz Courvois. 96.
- Spätig, Alb., secr., Charrière 41.
 — Emma, Terreaux 2.
 — Hél. Vve, mén., H.-de-Ville 38.
 — Jeanne, ménag., Jac.-Brandt 79.
 — Raoul, coiffeur, Charrière 12.
 — René, man., Hôtel-de-Ville 38.
- Spechbach, Zéa Vve, aide, République 5.
- Spengler, Frieda, ménag., Eplat-jaunes 4.
- Spichiger, Madeleine, ménagère, Léopold-Robert 11.
 — Rob., négoc., Léop. Robert 7.
 — Suzanne, commis, L.-Robert 11.
- Spichiger & Co., Halle aux tapis, vêtem. s. mes., L.-Robert 7.
- Spichiger, Hoffmann & Co, décorateurs, Serre 62.
- Spichiger-Stucky, Chs, graveur, Léopold-Robert 11.
- Spiller, Amanda, ling., Puits 23.
 — Clara, coutur., Versoix 3.

- Spiller, Elisabeth, ling., Puits 23.
 — Hélène, aide, Versoix 3.
 — Henri, boulang., Versoix 3.
 — Sophie Vve, boul., Versoix 3.
- Spillmann, Alf., commis, Général-Herzog. 20.
 — Chs, instit., République 13.
 — C.-R. fabr. boîtes or, (mén.) Nord 51.
 — Jules, commis, Jb-Brandt 55.
 — Léa Vve, Doubs 1.
 — Lina Vve, s. prof., Moulins 7.
 — Nelly, commis, DI-J.-Richard 46.
 — C. R. & Cie S. A., fabricants boîtes or, Nord 49.
- Spinner, Ami, grav., Jardinets 9.
- Spira, Lucien, méd.-dent., Léop.-Robert 62. Mén., Progrès 131.
 — Nathan, ministre, Parc 112.
- Spitzli, Joh., commis, Charrière 42.
- Spitznagel, Jeanne, Vve, m. coiff., Serre 47.
 — Chs fils, m. coiff., DI JeanR. 30.
 — Otto, coiffeur, Serre 47.
- Spori, Amélie, Crêtets 100.
 — Henri, relieur, Nord 174.
 — William, furnit., Paix 74.
- Spozio, Alb., menuis., Grenier 22.
- Spreuer, Jean, boît., Frênes 2.
- Spring, Fréd., ébén., H.-de-V. 33.
 — Jean-Ls, coiff., Bellevue 15.
- Spühler, Anna, poliss., Collège 37.
- Stadler, Ele, méc., Réformation 19.
- Stadlin, Bthe, instit., Doubs 75.
 — Elise Vve, mén., Doubs 75.
 — Emilie, stén.-dactyl., Doubs 75.
- Stähli, Marie-Louise, Chapelle 23.
 — Pl, prés. Comm., Chapelle 23.
- Stäger, Ed., facteur, Pestalozzi 2.
 — Rod., monteur, Hêtres 16.
- Stagoll, John, empl. bur., Puits 8.
- Stahel, Jean, ébauch., Nord 165.
- Stahl, Alfr., sertiss., Doubs 125.
- Stählin-Baumgartner, Arn., proc. bque, Beau-Site 7.
- Stalder, Arn., pos. cadr., Parc 21.
 — Fréd., chef train, Manège 22.
 — Fréd., électricien, Manège 22.
 — Gottf., horloger, Succès 1.
 — Gilbert, rem., Parc 21.
 — Jules, boîtier, Numa-Droz 133.
- Stämpfli, Aug., m. boul.-pâtiss., Numa Droz 112.
 — Berthe, commis, N.-Droz 112.
 — E.Jith, ménag., Numa-Droz 112.
 — Henri, rem., Parc 88.
 — Marg., commis, N.-Droz 112.
 — Nelly, vend., Progrès 63.
 — Victor, Fritz-Courvoisier 62a.
- Stampbach, Hri, horl., N.-Droz 102.
 — Herbert, Temple-Allemand 1.
 — Mcel, guill., Tple-Allemand 1.
 — Marie Vve, Epargne 20.
 — Paul, guill., Tple-Allemand 1.
- Stapfer, Alb., compt., L.-Rob. 35.
- Staub, Jacques, commis, Daniel-JeanRichard 39.
- Staudenmann, Albert, voit., Commerce 83.
 — Ali, voiturier, Commerce 83.
 — Christ, voitur., Jacob-Brandt 80.
 — Jean, magas., Doubs 115.
 — Marie, aide, Commerce 83.
 — Maur., commis, Jb-Brandt 80.
 — Paul, voit., Fleurs 9.
 — Rosa, o. fabr., Jacob-Brandt 6.
- Stauffer, Adolphe, dor. et verres de montres, Parc 42.

ENTREPRISE DE MENUISERIE ET VITRERIE
Alex. Ambühl Succ. de A. Richard - Pass. de Gibraltar 2
 Téléphone 21.923 - Vir. Postaux IVb 678

- Stauffer, Abram, mécan., Crêt 18.
 — Alb., bouch., Serre 31a.
 — Alb., voiturier, Crêtets 120.
 — Alb., aide, Crêt-du-Loche 15.
 — Alex, Sombaille 16.
 — Alexandre, Industriel 17.
 — Anna Vve, cult., Gdes-Cros. 25.
 — Anna, mén., H. de Ville 23.
 — Ang., régleuse, T.-Allem. 59.
 — Angèle, Vve, Moulins 22.
 — Armand, horlog., Ronde 25.
 — Arn., agricult., Crêtets 120.
 — Arn. fils, voitur., Crêtets 120.
 — Bern., horlog., Jb Brandt 84.
 — Btha Vve, s. profes., Succès 1.
 — Cather., ménag., r. Neuve 1.
 — Christ, agric., Sombaille 50.
 — Claire, Vve, Paix 119.
 — Ed., prof., Succès 19a.
 — Emile, aide, Sombaille 41.
 — Emile, domest., Valanvron 3.
 — Emile, domest., H.-de-Ville 15.
 — Emile, mécan., Tple-Allem. 89.
 — Ern., électr., Gdes-Crosettes 25.
 — Eug., aide, Sombaille 50.
 — Eugène, remont., Terreaux 2.
 — Eugène, remont., Ronde 25.
 — Ferdin., agric., P.-Crosett. 31.
 — Frida, aide, Sombaille 50.
 — Hélène, Crêtets 120.
 — Hermance, commis, J.-Brandt 83.
 — Herm., empl. Abatt., J. Bdt 83.
 — Jean, emp. tram, 1er-Mars 16.
 — Jeanne, o. fab., Industrie 17.
 — Jeanne, mén., Rocher 12.
 — Jules, agric., Crêt-du-Loche 15.
 — Just.-Henri, Progrès 135.
 — Laure, coutur., r. Neuve 6.
 — Léa, coutur., T.-Allemand 59.
 — Léa, émail., Moulins 22.
 — Louis, cafetier, r. Neuve 6.
 Stauffer, Louis, aide, Doubs 9.
 — Louis, voiturier, Crêtets 120.
 — Marcel, peint., Numa-Droz 141.
 — Marg., aide, Sombaille 50.
 — Marie Vve, Paix 127.
 — Mtha, commis, Gl-Dufour 8.
 — May, relieuse, Rocher 12.
 — Nicodème, électr., Côte 12.
 — Oscar, mécan., Gl-Dufour 6.
 — Pierre, charcut., F. Courv. 6.
 — René, achev., Nord 212.
 — Siegfried, charp., Terreaux 10.
 — Théod., mécan., Est 22.
 — Willy, boucher, Serre 31a.
 — Will., institut., N.-Droz 158.
 — William, aide, Cr.-du-Loche 15.
 — Willy, agric., Sombaille 50.
 Stauffer-Son & Co, fab. d'horlog.,
 Paix 29.
 Stauss, Alb., commis, Loge 7.
 — Fern., mécan., Numa-Droz 158.
 — Germaine, commis, N.-Droz 158.
 — Ls, fonct. comm., N.-Droz 158.
 — Raoul, commis, Jacob-Brandt 5.
 Stebler, Chs, fact., Serre 49.
 — Anna Vve, Parc 136.
 — Blanche Vve, Numa-Droz 149.
 — Louise, s. prof., Paix 27.
 — Marie, s. profess., Paix 27.
 — René, guilloch., Paix 69.
 Stecchezini, Raph., cord., Côte 5.
 Steck, Marcel, pierres, Place d'Ar-
 mes 1 bis.
 Stefani, Jean, maçon, Versoix 3a.
 Steffanini, Henri, nég., Nord 58.
 Steffen, Aug., éch., D.-P.-Bourq. 13.
 — Btha, repass., Pl-d'Armes 3a.
 — Berthe Vve, Gr.-Crosettes 5.

BRUNSCHWYLER & Cie, Fourneaux potagers avec service d'eau chaude

- Steffen, Chs, voyag., République 13.
 — Ele, cantonn., Serre 61.
 — Fréd., cond. C. F. F., Crêt 22.
 — Jean, domest., Promenade 4.
 — Marie, rep. ling., Pl.-d'Armes 3a.
 — Roger, mécan., Jaq.-Droz 58.
 — Zéa, journal., Jaquet-Droz 58.
- Steger, Alb., méc., 1er Mars 4.
- Stegmann, Arthur, grav., Parc 92.
 — Alb., guilloch., Loge 6.
 — Emilie, couturière, Collège 8.
 — Gmaine Vve, mén., T.-Allem. 33.
 — Ls, compt., Numa-Droz 61.
 — Louis, commis, Progrès 121.
 — Rosa, régleuse, N.-Droz 76.
- Stegmuller, Rud., manœuvre,
 Daniel-JeanRichard 15.
 — Sophie, mén., Dl-JeanRichard 15
- Stehlé, Aug., rem., Tourelles 11.
 — Anna Vve, mén., Stand 6.
 — Bertha, cadrans, Doubs 131.
 — Edouard, fleur., Stand 6.
 — Gges, bijoutier, Aurore 16.
 — Georges, gain., N.-Droz 93.
 — Luc, élect., Fr.-Courvois. 30.
 — Marie, gain.-rel., Numa-Droz 93.
 — Paul, cordonnier, Parc 94.
- Stehlin, Alb., mécan., Parc 45.
 atelier, Numa-Droz 16a.
 — Afra, ménagère, Collège 21.
 — Lydia, ouv. cad., Collège 21.
 — Paul, commis, Doubs 147.
- Steiger, Ad, domest., L.-Robert 90.
 — Ed., rem., Jaquet-Droz 12a.
 — Elisabeth, étud., Envers 37.
 — Hans, étudiant, Envers 37.
 — H., prof. musique, Progr. 89 a.
 — Henri, commerc., Granges 14.
 — Hermann, pasteur, Envers 37.
 — Jacob, fab. cad. mét., Dbs 163.
 — Pierre, man., Progrès 89 a.
- Steimer, Hélène, horl., J.-Droz 26.
 — Jeanne, cadr., Pl.-Neuve 4.
 — Roger, serrur., H.-de-Ville 19.
- Steinbrück, Rob., taill., Progrès 61.
- Steinbrunner, Laure, employée,
 Balance 10a.
- Steinegger, Walt., empl. C. F. F.,
 Paix 119.
- Steiner, Alb., tourn.-boît., Doubs 119
 — Alb., commis, Parc 52.
 — Alfred, coiff., Léop.-Robert 21a.
 — André, jardin., Sorbiers 13.
 — André, décor., Réformation 17.
 — Car. Vve, mén., Charrière 45.
 — Chs, mécan., Léop.-Robert 120.
 — Clot., d. mag., Marché 3.
 — Edm., rem., Tple-Allem. 73.
 — Elise, ménag., Numa-Droz 145.
 — Elise, cadrans, Doubs 75.
 — Elise, ménag., Doubs 13.
 — Fernand, peint. bât., Parc 9.
 — Gges, horl., Fritz-Courvois. 20.
 — Georges, retraité, Côte 18.
 — Gges, t.-btes, Fr.-Courv. 36 a.
 — Herm., rhabill., Ph.-H.-Matth. 17.
 — Herm., remont., Réformat. 17.
 — Jean, horticult., Puits 23.
 — Jean-Pl, rem., Réformation 17.
 — Léon, boîtier, Tourelles 17.
 — Lina, Vve, creus., N.-Droz 41.
 — Mrie-Lse Vve, mén., Progr. 43.
 — Paul, boîtier, Parc 66.
 — Raoul, retraité, Paix 107.
 — Sel., ressorts, Fr.-Courvois. 20.
 — Willy, mécanicien, Manège 17.
 — Wm, peint.-déc., Commerce 81.
 — Will.-Adr., man., Locle 15.
- Steinhausser, Aloïs, man. C. F. F.,
 Parc 83.
- Steiniger, Jles, méc., 1er-Mars 14.

ENTREPRISE DE MENUISERIE ET VITRERIE
Alex. Ambühl Succ. de A. Richard - Pass. de Gibraltar 2
 Téléphone 21.923 - Vir. Postaux IVb 678

- Steinmann, Adrienne, Paix 5.
 — Albert, horlog., Signal 6.
 — Emile, rem., Dl-JeanRichard 43.
 — Jean, méc., Paix 3bis - 5.
 — Samuel, rem., Signal 6.
- Stepper, Madel., commis, Puits 13.
- Sterbenc, Ant., ferbl., Stand 6.
- Sterchi, Alb., lait., H.-de-Ville 7.
- Sterzing, Chs, boît., Doubs 159.
 — Yvonne, nickel., Doubs 159.
- Stettler, André, emb., Nord 65.
 — Louis, lait., Sombaille 18.
 — Louis fils, aide, Sombaille 18.
- Stuedler, Ad., domest., Bulles 7.
 — Arth., boucher, Balance 10b.
 — Anna, mén., Succès 25.
 — Edouard, boîtier, Cure 4.
 — Georges, élect., Nord 206.
 — Gges, emb., Charrière 23.
 — Hri-Alb., rem., T. Allem. 21.
 — Irène, poliss., Arbres 41.
 — Jules, commis, Succès 25.
 — Louis, man., Serre 75.
 — Lse, s. prof., Progrès 53.
 — Marcel, forg., Bulles 7.
 — Marie-Rosine, Sombaille 4 a.
 — Paul, Petites-Crosettes 19.
 — Pierre, charp., Pet.-Cros 19.
 — Rosina, mén., Bulles 7.
 — Ul., mécan., Serre 20.
- Steuer, Rob., horlog., Progrès 107.
- Steullet, Suz., sge-femme, Paix 23.
- Steyer, Eugénie, commis, T.-All. 35.
- Stich, Jean, méc., Jac.-Brandt 59.
- Stiglio, Rom., m. men., 1er Mars 8.
- Stocco, Arn., maçon, Nord 185 a.
 — Carzo, maçon, Léop.-Robert 66.
 — Guido, peint., Fritz-Courv. 29.
- Stocco, Irma, lessiv., Ld-Robert 66.
 — Jos., maçon, Fr.-Courv. 29.
 — Oreste, man. bât., F.-Courv. 29.
- Stockburger, Alb., rem., Bassets 62a.
 — Chs, remont., Puits 20.
 — Emile, remont., Grenier 36.
 — Jules, retraité, Jardinets 27.
 — Jules, fils, méc., Winkelried 35.
 — Paul, mécan., Beau-Site 25.
- Stockburger-Schneider, Chs, ach.,
 Pont 10.
- Stocker, Marie, mén., N.-Droz 109.
 — Marie, vend., Numa-Droz 109.
 — Joséphine, taill., Dr-Dubois 6.
 — René, vend., Numa-Droz 109.
- Stocker-Monnier, Chs-Adolphe,
 pharm., Ld-Rob. 33 - Magasin,
 Passage du Centre 4.
- Stœcklé, Henri, fabrique d'étuis,
 Montbrillant 1.
 — Willy, gainier, Côte 5.
- Stöckli, Eug., mécan. C. F. F., Cer-
 nil-Antoine 29.
 — Charles, peintre, Agassiz 14.
 — Eug., accord. piano., C.-Ant. 29.
 — Henri, domest., Foulets 7.
 — Pierre, pâtissier, Parc 26.
- Stoll, Alf., visit., Chasseron 3.
 — Alf., fils, rem., Nord 147.
 — Bern., m. impr., Ld-Robert 34.
 — Fanny, aig., Progrès 85.
 — Fernand, rem., D.-JeanR. 41.
 — Gaston, échapp., Doubs 155.
 — Gges, boît., Tête-de-Ran 23.
 — Germain, boît., Nord 175.
 — Léon, boît., N.-Droz 131.
 — Paul, pend., Progrès 5.
 — Pauline, ménag., Progrès 5.
 — Romain, décor., Progrès 5.
 — Vital, rem., Ravin 11.

BRUNSCHWYLER & Cie, Salles de bains complètes

- Stoll, W., « Aux Arcades », Neuve 14.
ménagement Numa-Droz 71.
- Stoller, Charles, Ronde 39.
— Gilgian, ress., Ronde 39.
— Herm., étampes, Ronde 41.
— Lily, o. fabr., Crêt 2.
— Lina, ménagère, Crêt 2.
— Lina, ménagère, Versoix 5.
— Maurice, typog., Collège 22.
— Nelly, sertiss., Crêt 2.
— Paul, manœuvre, Charrière 15.
— Rose, ménag., Nord 1.
— Rose, aiguill., Crêt 16.
— Willy, man., Ronde 39.
- Stolz, Mthe, diacon., T.-Allem. 27.
- Stoquet, Pl, horl., F.-Courv. 24b.
- Stotzer, Hél., instit., Pouillerel 6.
— Marg., gouv., Léop.-Robert 13.
- Stotzer-Fallet, Alb., prof. éc. méc.,
Chem. de Pouillerel 6.
- Strahm, André, électr., Parc 94.
— Berthe Vve, mén., Parc 94.
— Chs, électric, Parc 94.
— Jean, man., Fritz-Courvois. 5.
- Stram, Fern., coiff., F. Courv. 7.
— Léon, méc. chauff., F.-Courv. 35.
— Lydia, taill., Dl-JeanRichard 9.
- Stram-Blaser, Ls, tap., F.-Courv. 35.
- Strasser, Ida, emp. mag. N.-Droz 88.
- Straubhaar, Fritz, boul., Bal. 10a.
- Sträuli, Alb., mécan., N.-Droz 185.
- Straumann, Rosa, café, Collège 25.
— Max, coiff., Collège 25.
- Strausak, Ele, boît., 22 Cant. 40.
— Jos., ressorts, Sombaille 27.
— Willy, bracelets, S.-Mairet 2.
- Streiff, Arth., voit., Promenade 9.
— Ern., empl., Promenade 9.
- Streiff, Fritz, man., Fr.-Courv. 23b.
— Suz., cadrans, Numa-Droz 72.
- Streitt, Htte, commis, N.-Droz 39.
— Ern., manœuvre, Beau-Site 7.
— Jean, m. cordon., N.-Droz 39.
— Victor, man., 1er-Mars 16.
- Stricker, Marg., nic., Léop.-Rob. 84
- Strittmatter, Chs, boît., H.-d.-V. 41.
— Chs, mécan., Pestalozzi 2.
— Ed., procuré B N. S., Nord 199.
- Strub, Arth., méc., Commerce 97.
— Hélène, régl., Commerce 97.
- Strubin, Bl., sans prof., Place de
l'Hôtel-de-Ville 2.
— Lina, Vve, mag. de fers, Place
Hôtel-de-Ville 2.
— Paula, mén., N.-Droz 16a
— Pauline, pension, N.-Droz 16a.
- Struchen, Adolp., rem., Nord 127.
— Hélène, mén., H.-de-Ville 13.
— Marcel, empl., Léop.-Robert 35.
— Will., commis, Doubs 157.
- Stuber, Ele, man., H.-de-Ville 30.
- Stucker, Emma Vve, Fr.-Courv. 15.
— Jean, man., Ronde 30.
- Stucky, Adrien, éb., Républiq. 11.
— Albertine, dor., Parc 100.
— Anna-Caroline, Sombaille 4a.
— Carol. Vve, mén., A.-M.-Piag. 21
— Chs, cadrans, r. Neuve 10.
— Eug., horl.-rhab., Epargne 24.
— Eug., techn., Aurore 16.
— Jeannette, Vve, mén., Fleurs 3.
— Jules, domest., Léop.-Robert 8.
— Laure, régl., A.-M.-Piaget 21.
— Marg., cout., Pl. d'Armes 1.
— Marcel, rem., r. Neuve 10.

ENTREPRISE DE MENUISERIE ET VITRERIE
Alex. Ambühl

Succ. de A Richard - Pass de Gibraltar 2
Téléphone 21.923 — Vir. Postaux IVb 678

- Stucky, Walther, peint.-émail.,
Sorbiers 27.
- Studeli, Jos., facteur, Doubs 103.
— Georges, typogr., Doubs 103.
- Studer, Anna, prof. lang., Paix 89.
— Arn, ferbl., G.-Crosettes 4.
— Arth., serrur., G.-Crosettes 5.
— Berthe, journ., Puits 9.
— François, mécan., N.-Droz 111.
— Fritz, guilloch., Envers 34.
— Fritz, man., H.-de-Ville 47.
— Germaine, commis, Envers 34.
— Jean, fab. limes, G.-Crosettes 4.
— Jean, m. chauffeur, Serre 18.
— Lina, cuisin., Arbres 41.
- Studi, Catherine Vve, ménagère,
Croix-Fédérale 2.
— Esther, sertis., Parc 9bis.
— Mcelle, dem. mag., Paix 23.
- Studzinsky, Chs, ress., T.-All. 83.
— Fern., rem., Tple-Allemand 79.
— Paul, rem., Jaquet Droz 18.
- Stünzi, Gges, mécan., Nord 3.
— Georges, mécan., Paix 125.
- Sturzinger, Ern., m. boul., Léop.-
Robert 14a.
- Succursale des Postes, L. Rob. 8.
— Charrière 22.
— Progrès 40.
- Sudmann, Emma, Vve, dém., Nord 56
— Dina, commis, Nord 56.
— Emma, Vve, dém., Nord 56.
— Jeanne, o. fab., Nord 56.
— Léon, mécan., Nord 56
— Marg., tailleuse, Nord 177.
— Rose, rep. linge, Nord 177.
- Summi, Gaston, cadr., Collège 27.
- Sunier, Aug., man., 1er-Mars 16.
— Hedwige, mén., Ld-Robert 23.
- Sunier, Jean, m. grav., Serre 95.
— Jeanne, aiguilles, Progrès 91a.
— Jeanne, poliss., Charrière 4.
— Jules, man., Progrès 61.
— Juliette, tricot., N.-Droz 132.
— Marie, Vve, journal., Temple-
Allemand 5.
— Marthe, ébauch., Buissons 21.
— Numa, commis, Crêt 24.
— Pl, empl. tram, Charrière 4.
— René, Progrès 61.
- Supper, Eug., élect., Charrière 22.
— Walter, commis, Pl. Neuve 10.
- Surdez, Alb., horl., Ld-Robert 55.
— Alb., rem., Pl. d'Armes 1.
— Alph., conc., 1er Août 33.
— André, cadr., Léop.-Robert 18a.
— Arth., rem., H.-de-Ville 17.
— Blurette, o. cadr., Crêt 8.
— Cécile, o. fabr., Jb-Brandt 99.
— Ernest, horl., L. Robert 18a.
— Eugénie, Hôtel-de-Ville 17.
— Fern., emboît., Parc 9ter.
— Gérard, horl., P.-H.-Matth. 27.
— Jeanne, cadrans, Doubs 159.
— Jeanne, gde-mal., Nord 57.
— Marcel, horl., Pl.-d'Armes 1.
— Marcel, man., Granges 12.
— Paul, ach. boîtes, Rocher 2.
— Paul, secr. or, Parc 15.
— Paul, ach. boîtes, Serre 99.
— René, commis, Doubs 129.
— William, emp. C.F.F., J.-Bdt 91.
- Suss, Ph., pasteur, Progrès 36.
— Yvonne, sertiss., DI-J.Rich. 13.
- Susstrunk, Chs, boul., Grenier 26.
- Suter, Herm., direct. banque, Tple-
Allemand 63.
- Sutter, Fritz, c. post., Jardinets 9

BRUNSCHWYLER & Cie, Services d'eau chaude

Sutter, Emile, mécan., Paix 107.
 — Louise, journal., N.-Droz 121.
 — Math., commis, Numa-Droz 55.
 Synagogue, Parc 63.
 Syndicat patronal des producteurs
 de la montre, Léop.-Rob. 66.

T

- Tacchi, Anita, cout., Tple-Allem. 99.
 Tachet, Edith., brac., T.-Allem. 113.
 Taglio, Emma, mén., Sorbiers 23.
 Taillard, Alb., éch., F.-Courv. 36.
 — Anna Vve, ménag., Serre 75.
 — Augusta, ébauc., Promenade 3.
 — Cécile, remont., Parc 130.
 — Claire, emball., Fr.-Courvois. 36.
 — Edith, modiste, N.-Droz 133.
 — Elise, ling., Léopold-Robert 66.
 — Eug., agricult., Charrière 18.
 — Germaine, horl., Parc 130.
 — Htte, gde-sge-femme, Serre 75.
 — Jeanne, o. fabr., G.-Dufour 10.
 — Lina, ménag., Reprises 14.
 — Marie, dlle mag., F.-Courv. 36.
 — Mrie-Lse, emp. bur., Ld-Rob. 66.
 — Marie-Mad., Vve, N.-Droz 133.
 — René, commis, Parc 64.
 — Valère, horl., N.-Droz 133.
 — Valère, remont., Nord 206.
 — Yvonne, commis, Serre 75.
 Talamona, Bapt., men., Serre 9.
 — Jean-Pierre, coiff., Industrie 28.
 Talleri, J., entrep., F.-Courvois. 62.
 Talon, Lucie, d. mag., L.-Rob. 61.
 — Marg., d. mag., Ld-Robert 61.
 Tamburini, Pier., maç., Nord 174.
 Tamone, Adèle, mén., N.-Droz 102.
 Tannaz, Edm., commis, Doubs 53.
 Tanner, Ad., vacher, Valanvr. 15.
 — Hans, commis, Ld-Robert 40.
 Tappa, Ern., peintre, F.-Courv. 21a.
 Tarby, Marcel, décott., Progr. 91a.
 — Willy, échapp., Bassets 66.
 Tarditi, Jques, entrep., Serre 93a.
 — Gioachino, entr., H.-de-Ville 33.
 — Nelly, polisseuse, Serre 93a.
 Tardy, Adr., dem. mag., F.-Cour. 15.
 — Emile, man., Hôtel-de-Ville 40.
 — Ern., commis, Hêtres 8.
 — Hélène, o. fab., Fr.-Courv. 15.
 — Louis, dégross., Fr.-Courv. 15.
 Tea Room « Astoria », Serre 14bis.
 Tea Room & Foyer, Ld-Rob. 29.
 Technicum, Progrès 38.
 Tellenbach, Louise, finisseuse,
 Ph.-Hri-Matthey 29.
 — Constant, man., Fr.-Courv. 29.
 — Marie-Lse, mén., F.-Courv. 31a.
 — Willy, mécan., Ph.-H. Matt. 29.
 Temple de l'Abeille, N.-Droz 138.
 — Allemand, Progrès 12.
 — Indépendant, Tple-Allem. 25.
 — National, Pont 1.
 Tendon, Alphonsine, aig., Moulins 3.
 Terraz, André, Manège 20.
 — Berthe, mén., Léop.-Robert 161.
 — Emmann., menuis., Manège 20.
 — Gabr., affich., Nord 198.
 — Hélène, aide, Succès 17.
 — Hélène, ménag., Léop.-Rob. 61.
 — Madeleine, Ld-Robert 161.
 — Marc, couvr., Ld-Robert 161.
 — Maxim., menuis., Manège 22.
 ménage, Manège 20.

ENTREPRISE DE MENUISERIE ET VITRERIE

Alex. Ambühl

Succ. de A. Richard - Pass. de Gibraltar 2
 Téléphone 21.923 - Vir. Postaux IVb 678

- Terraz-Gœtz, A., couv., L.-Rob. 161.
 Testarini, Pierre, cord., Progr. 99a.
 Testuz, Juliette, mod., Parc 78.
 Tettamanti, Bthe, aide, Manège 17.
 Tharin, Marius, domestique, Fr.-Courv. 48.
 Théâtre, Léopold-Robert 29.
 The Talis Watch Co, S. A., horl., Léop.-Robert 66.
 Théraulaz, Jos., ag. pol., Pl. Neuve 6.
 Theurillat, Adr., boît., Nord 163.
 — Ali, mécan., Doubs 5.
 — Ali, remonteur, Nord 59.
 — Agathe, d. mag., Charrière 13.
 — Agnès, Charrière 13.
 — Berthe Vve, 1er-Mars 16a.
 — Célien, remont., Arêtes 24.
 — Célien, rem., Ph.-H.-Matth. 2.
 — François, remont., Charrière 13.
 — Gges, agric., Cr.-du-Loche 27.
 — Gges, mont., Réformation 19.
 — Gges, boulang., L.-Rob. 56.
 — Hélène, régl., Charrière 13.
 — Jeanne, o. ébauches, Nord 59.
 — Jules, emboît., Numa-Droz 17.
 — Marc, échapp., Puits 12.
 — René, aiguilles, Ld Rob. 56.
 — Régina, aide, 1er-Mars 16a.
 — Victorine-Mrie, Numa-Droz 125.
 — Virg., cadrans, Charrière 13.
 — Xavier, rem., Numa-Droz 179.
 Thévenaz, Bern., boît., N.-Droz 139
 — Rose, ménag., T.-Allem. 61.
 Theynet, Hri, chauff., Crêtets 100.
 Thiébaud, Aimé, v. mont., Ronde 21
 — Alb., échapp., T. Allemand 91.
 — Alfr., man., Industrie 7.
 — Ali, voiturier, Terreaux 22.
 — Alice Vve, mén., N.-Droz 159.
 Thiébaud, Arth., journal., Eplat-Jaunes 24.
 — Bluettes, aiguilles, Fleurs 13.
 — Chs, verres montres, Paix 119.
 — Clara, Vve, Jardinets 9.
 — Edm., manœuvre, Puits 15.
 — Ed., commis, Nord 43.
 — Edward, jardinier, Loge 11.
 — Elmire, mén., Jardinets 9.
 — Emile, radium, Progrès 133.
 — Emma-Lse, mén., Soph.-Mair. 16.
 — Eug., émaill., Av.-Bille 10.
 — Fritz, man., Industr. 28.
 — Fritz, charron, Cr.-du-Loche 12.
 — Fritz, sellier, Général-Dufour 6.
 — Gges, boîtier, D.-P. Bourquin 13
 — Gges-A., sert., Commerce 103.
 — Gges, agric., Crêt-du-Loche 27.
 — Gges fils, agric., C.-du-Loche 27.
 — Gne, o. fab., Crêt-du-Loche 12.
 — Henri, boîtier, Champs 19.
 — Hri, dessin., N.-Droz 159.
 — Henriette, ménag., Progrès 91a.
 — Herm., ébauch., Cbe-Grieur. 33.
 — Irène, cadrans, Nord 9.
 — Irma, Vve, s. prof., Gibralt. 13.
 — Jean, voyag., Recrètes 23.
 — Jean, manœuvre, Recrètes 23.
 — Jean-P., dessin., Serre 49.
 — Jeanne, mén., Pl-d'Armes 2.
 — Jeanne, horlog., Nord 9.
 — Jules, journ., Eplat. jaun. 24.
 — Jules, mass., Crêt-du-Loche 12.
 — Laure Vve. mén., N.-Droz 75.
 — Léon, horl., Jacob Brandt 6.
 — Louis, fab. d'horlog., Pont 4.
 — Lucie, ménagère, Ravin 11.
 — Lucien, verres mont., Nord 9.
 — Madeleine, commis, Agassiz 7.
 — Marc, méc.-chauf., P.-d'Armes 2.
 — Marcel, rem., Charrière 66.

BRUNSCHWYLER & Cie, Installations d'eaux et gaz

- Thiébaud, Marg., mén., Crêt-du-Loche 12.
 — Marg., ouv. fab., C.-du-Loche 12.
 — Marie, mén., Pont 4.
 — Marie, régleuse, Puits 1.
 — Marie, nég. tab., L. Robert 6.
 — Marie, Vve, Nord 43.
 — Nad., p. rad., Place-d'Armes 2.
 — Narc., balanc., Jardinets 9.
 — Rosa, ménag., Parc 18.
 — Rose Vve, Doubs 125.
 — Simone, commis, Jardinets 9.
 — Tell, man., Fleurs 13.
 — Walth., Hirondelles 4.
 — Werner-Emm., N.-Droz 27.
- Thiébaud-Moser, H., Commerce 55.
- Thomann, Berth., régl., J.-Brandt 2.
 — Emma Vve, mén., N.-Droz 109.
- Thomas, André, past., Succès 25.
 — Fanny, régleuse, Parc 69.
 — Henri, serrur., Terreaux 46.
 — Henriette, taill., Epargne 10.
 — Jules, subst. O. F., David-P.-Bourquin 3.
 — Jules, boîtier, Paix 7.
 — Marc, commis, Paix 7.
 — Rose, ellips., Epargne 10.
- Thomen, Germain, Ld-Robert 25.
 — Walt., rhabill., Léop.-Robert 25.
- Thomet, Jean, a. boît., H.-de-Ville 6.
- Thomi, Jean-Ftz, typog., Serre 38.
 — Charles, instituteur, Serre 56.
- Thommen, Cam., méc., Jardinets 9.
 — Jean, mécan., Numa-Droz 177.
 — Eug., entr.-electr., Doubs 145.
- Thorens, Htte, compt., Pl. Neuve 6.
- Thuillard, Marg., inst., Ormes 7.
- Thurban, Alice, mén., A.-M. P. 19.
 — Gritha, desserv., A.-M. Piag. 19.
- Thurban, Ls, plaq. élec., Nord 155.
- Thurnherr, Léon, mécanicien, Frênes 4.
- Thyrode, Elisa, journ., Ronde 37.
- Tièche, Alvina, diaconn., Arbres 41.
 — Ariste, échapp., Industrie 13.
 — Emile, retraité, Tête-de-Ran 21.
 — Gust., commis, A.-M.-Piag. 80.
 — Lina Vve, Dd-P.-Bourquin 1.
 — M.-Ad. fils, f. lam., Doubs 69.
 — Olgard, fotogr., L. Robert 66, (mén.) Parc 101.
 — Will., pivot., Industrie 32.
- Tinembart, Chs, commis postal, Temple Allemand 89.
- Tissot, Alb., boît., C. Grieurin 33.
 — Albert, élect., Tuilerie 42.
 — Albert, boîtier, Paix 35.
 — Alc., conc., Tuileries 42.
 — Alcide, voyageur, Parc 112.
 — Alfred, chauff., Industrie 19.
 — Aline, Vve, Grenier 3.
 — Ariste, man., Léop.-Robert 18a.
 — Bertha-Math., Sombaille 4a.
 — Bluet, colport., Ronde 37.
 — Car., instit., Beau-Site 19.
 — Chs, domest., Ctes-du-Doubs 2.
 — Chs, bouch., DI-JeanRich. 35.
 — Chs, mag. meubles, Serre 32, mén., Doubs 49.
 — Chs, commis, Cbe Grieurin 5.
 — Ed., ag. police, Bois 4.
 — Ed, agric., Côtes-du-Doubs 2.
 — Ed, remont., Repos 7.
 — Edouard, commis, Progrès 59.
 — Ed., président chambre Suisse d'Horlog., Parc 107.
 — Emile, journalier, Fleurs 30.
 — Ern., échapp., Numa-Droz 88.
 — Eug. fils, rem., Tunnels 2.
 — Georges, mécan., Paix 87.
 — Gust., ch. méc., Commerce 120.

ENTREPRISE DE MENUISERIE ET VITRERIE
Alex. Ambühl

Succ. de A. Richard - Pass. de Gibraltar 2
 Téléphone 21,923 - Vir. Postaux IVb 678

- Tissot, Gust., tech.-mécán., Commerce 120.
- Hri, agric., Côtes-du-Doubs 2.
 - Henri, man., Industrie 19.
 - Hubert, boît., N. Droz 132.
 - Jules, man., rue Neuve 5.
 - Jules, rem., Progrès 101.
 - Léa Vve, Charrière 23.
 - Lina, Vve, Envers 20.
 - Lina, Vve, Côtes-du-Dbs 2.
 - Marie, gde mal., P.-H.-Matt 8.
 - Marie, Sombaille 4a.
 - Mrie-Lse, commis, Commerc. 120.
 - Mathilde, vend., Jaq.-Droz 45.
 - Michel, commerc., N.-Droz 118.
 - Nelly, manucure, Parc 25.
 - Paul, remonteur, Nord 43.
 - Paul, sertiss., Progrès 113.
 - Reine, Vve, Dd-P. Bourq. 21.
 - Rog., commerc., pl. H.-de-Ville 5.
 - Roger, rem., Ph.-H.-Matt 23.
 - Rosa, bijout., Granges 9.
 - Suzanne, commis, Parc 112.
 - Suz., commis, N.-Droz 118.
- Tissot-Jacot, Rose, Vve, N.-Dr. 118.
- Tobler, Eug., restaur., Parc 9ter.
- Tognan, Aug., ram., Charrière 25.
- Tognetti, Chs-A., fabr. d'horlog., Numa Droz 83.
- Tolck, Ern., f. d'horl., D-P.-Bourq. 51
- Paul, régl., Paix 71.
- Toletti, Lucie, aig., Léop.-Rob. 25.
- Tombet, Chs, man., Moulins 3.
- Suz., bracel., Ronde 6.
- Toniutti, Anna, mén., DI JRich. 41.
- Rina, ébauch., DI J.Richard 41.
 - Tulio, prof. de mus., Serre 57.
- Torriani, Alp., nég., 1er Mars 16b.
- Auguste, sculpteur, Charr. 90.
- Torriani, Aug. fils, Charrière 90.
- frères, sculpt., (atel.), Charr. 86.
 - Maria, taill., Charrière 90.
 - Marie-Lse, Charrière 90.
 - Romeo, sculpt., Fleurs 32.
- Tosalli, Angèle, mén., L. Rob. 18b.
- C., peint. bâtim., F. Courv. 24a.
 - Domenica, bracel., L.-Rob. 18b.
- Tosetti, Ernesta, cout., Parc 13.
- Ermenegilda, mén., Parc 13.
 - Joséphine, aide, Parc 13.
 - Lino, peintre, Parc 13.
 - Rosa Vve, mén., Parc 13.
- Touchon, Madel., o. fab., Progr. 68.
- Tourte, Fçois, cafetier, Parc 37.
- Jeanne, aide, Parc 37.
- Trabichet, Alf., comm., Doubs 129.
- Louise, mén., Sombaille 4a.
- Trachsel, Elvina, aig., DI-Jrich. 13
- Otto, bouch., 1er Mars 4.
- Trautweiler, Friedr., ferblantier, Beau-Site 27.
- Treyvaud, Rob., chauff., Place-d'Armes 4.
- Trezzini, Jos., maçon, Ronde 24.
- Tribolet, Chs, lait., Marché 20.
- Chs, fils, laitier, Marché 20.
 - Hélène, Vve, Granges 6.
- Trieger, Ls, sellier, r. Neuve 12.
- Trieger-Blum, M., mén., r. Neuve 12.
- Tripet, Ad., dess. bouch., L.-Rob. 114
- Alb., épïc.-comb., Fr.-Courv. 41.
 - Alb., man., Agassiz 14.
 - Alb., rem., Léopold-Robert 61.
 - Alex., étamp., Moulins 4.
 - Berthe, pol. b. or, Parc 75.
 - Blanche, mén., Buissons 7.
 - César, guilloch., Léop.-Rob. 2.

BRUNSCHWYLER & Cie, Buanderies complètes

- Tripet, Charlotte, mén., Progr. 81.
 — Ernest, boîtier, Doubs 17.
 — Ern., décoll., A.-M. Piaget 15.
 — Germaine, commis, Doubs 17.
 — Hélène. instit., Progrès 41.
 — Henri, affich., Ld Robert 61.
 — Hri, grav.-guill., Progrès 81.
 — Jeanne, Léopold-Robert 61.
 — Jules, remont., Numa-Droz 85.
 — Léa, Numa Droz 137.
 — Ln, empl. cons., Progrès 121.
 — Louise Vve, Grenier 32.
 — Marcel, commis, Nord 181.
 — Mcel, techn.-méc., Progrès 8.
 — Mcelle, commis, Ld-Robert 61.
 — Marie, mén., Dr Kern 9.
 — Marie, Vve, Ravin 9.
 — Marie, doreuse, Progrès 121.
 — Martha, mén., Gén.-Dufour. 10.
 — Mathilde, pian., N.-Droz 85.
 — Maurice, méc., Sorbiers 23.
 — Maur., commis, Emancipat. 49.
 — Numa, étampes, Crêt 22.
 — Pl, institut., Progrès 68.
 — Paul, mécan.. Numa-Droz 137.
 — Raoul, commis, Ch. de Fer 5.
 — Rob., domestique, Puits 25.
 — Robert, mécan., Agassiz 14.
 — Ulysse, boîtier, Jardinets 3.
 — Willy, infirmier, Arbres 41.
 Triponez, Abel, Fleurs 24.
 — Alb., rem., Charrière 19.
 — Denis, ferblantier, Parc 17.
 — Elisa, s. prof., Parc 17.
 — Emile, remont., Fleurs 24.
 — Louis, commis, Fleurs 24.
 — Maurice, achev.. Combettes 4.
 — Paul, man., Fritz-Courvoisier 5.
 — Roger, remont., Parc 17.
 Tritten, Adèle, o. ébauch., Promenade 12a.
 — Louis, A.-M.-Piaget 45.
 Tritten-Droz, Ls, man., Alexis-M.-Piaget 45.
 Tröhler, Chs, graveur, Puits 5.
 Trolliet, Ewald, enc., L.-Robert 16.
 Trösch, Arm., décoll., Cheminots 26
 Trosselli, Pierre, m. taill., Doubs 119.
 Trouillat, Numa, typog., Répub. 11.
 Troyon, Olga, blanch., Progr. 109a.
 Tschan, Arn., magas., Industr. 25.
 Tschannen, Ftz, charp., N.-Droz 161
 Tschantré, Fritz, serg. maj. police, Numa-Droz 2.
 Tschantz, Emile, menuis., Nord 153.
 — Albertine, journal, Terreaux 4.
 — Alfr., man., Versoix 9.
 — Ernest, boulang., Balance 10.
 — Fritz, remont., Parc 90.
 — Ftz, gde mal., Pl.-d'Armes 2.
 — Georges, décorat., Envers 28.
 — Gges, boîtier, r. Neuve 11.
 — Georges, man., Fr.-Courv 62a.
 — Gottl., remont., Jb-Brandt 84.
 — Henri, échapp., Jb-Brandt 84.
 — Jacob, s, prof., Balance 10.
 — Joh., agric., Boinod 17.
 — Jules, peintre, Nord 127.
 — Ls, portefaix, Serre 69.
 — Marguerite, coutur., Serre 69.
 — May, mod., r. Neuve 11.
 Tschanz-Tüscher, poterie d'art, Envers 28.
 Tschäppät, Rob., commis, Signal 10.
 Tschetter, Arth., es. jur., L.-Rob. 32.
 Tschiemer, Emm., aig., Progrès 20.
 — Jeanne, commis, C.-Grieur. 41.
 — Pierre, serrur., Joux-Perret 7.

ENTREPRISE DE MENUISERIE ET VITRERIE
Alex. Ambühl
 Succ. de A. Richard - Pass. de G. braltar 2
 Téléphone 21.923 - Vir, Postaux IVb 678

- Tschopp, Mtha, gouv., F.-Cour. 12.
 Tschudin, Erw., méc., N. Droz 132.
 — Otto, m. pâtiss., mén.,
 Serre 83, magas., Ld-Rob. 66.
 Tschumi, Wm, grav., Doubs 137.
 Tschupp, Marie, Vve, Al.-Marie-
 Piaget 31.
 — Ern., com. pharm., Doubs 15.
 Tuetey, Rose Vve, Nord 182.
 Tuller, Aristine, ménag., Cernil-
 Antoine 19.
 — Berthe, rep. linge, Arbres 41.
 — Edm., mécanism., Nord 111.
 — Eva, cout., Numa-Droz 181.
 — Francine, taill., Cl-Antoine 19.
 — Jean, rem., N. Droz 181.
 — Louis-Fréd., rem, Nord 110.
 — Maur., remont., Numa-Droz 11.
 — Violette, décalq., C.-Antoine 19.
 Tupin, Fernande, dem. de magas.,
 Place Neuve 6.
 Turban, Arn., remont., Jb-Brandt 84
 — Arn., horloger, Champs 17.
 — Claire, régl., Jacob-Brandt 84.
 — Fanny, Vve, Succès 7.
 — Gritha-Cloth., Chapelle 13.
 — Myrielle, régl., Jb-Brandt 84.
 — Wm, horloger, Progrès 145.
 Turberg, Irma, taill., Convers 14.
 — Léon, Convers 14.
 — Pl, empl. C. F. F., Convers 14.
 Turler, Sam., man., Bas Mons. 8.
 Turrian, David, douan., Sombaille 38
 Tuscher, Alex, couvr. Parc 86.
 — Bertha, ménag., rue Neuve 2.
 — Chs, empl. post., Nord 11.
 — Edith, commis, Parc 86.
 — Gges, secrets, H. de Ville 42.
 — Paul, industriel, Pont 12.
- U**
- Ubah, secrét. général, Serre 58.
 Udriet, Hri, commis, Nord 89.
 Ugnon, Ern., méc., DI-JRichard 16.
 Uhlmann, Arth., dor., T.-Allem. 71.
 atelier, Parc 128.
 — Emma, poliss. Parc 96.
 Ullmann, Aline, s. pr., Ld-Rob. 36.
 — fils, fab. d'horl., Serre 10.
 — Henri, fab. horl., Commerce 17.
 — Lucie Vve, Léopold-Robert 38.
 — René, négoc., L. Robert 73.
 Ullmo, Aimé, voyag., Serre 61.
 — Gasp., chiffons, mét., comb.,
 Collège 18.
 — Henri, technicien, Collège 18.
 — Nathan., cristaux, Serre 61,
 magasin, Serre 58.
 — Paul, confect., Léop.-Rob. 30.
 Ulrich, Alb., commis, Parc 134.
 — Arnold, représ., Terreaux 29.
 — Alvina Vve, Crêt 7.
 — Arthur, ingén., Commerce 51.
 — Denise Vve, mén., Parc 134.
 — frères, brasserie de la Comète,
 Pont 25.
 — Germaine, Bel-Air 55.
 — Henri, bijoutier, Parc 134.
 — Madel., instit., Bel-Air 55.
 — Marcel, photogr., Parc 134.
 — Paul, comptable, Crêt 7.
 — Victor, commis, Pont 16.
 — Willy, médec., Léop.-Robert 73.
 — Wilh., négociant, Bel-Air 55.
 Ulrich-Ledermann, Gust., spiraux,
 Crétêts 89.
 Ulrich-Maurer, Anna Vve, Pont 16

BRUNSCHWYLER & Cie, Chaudières à lessive

- Ulrich-Mühlebach, Elisab., Pont 18.
- Ulrich-Robert, Chs, brasseur,
Fritz-Courvoisier 23.
- Umiker, Irène, o. fabr., Nord 185.
— Osc., compt., Nord 185.
- Ummel, Anna, concierge, Bulles 17.
— Berthe, ménag., Valanvron 43.
— Chs, agric., Valanvron 43.
— Chs, man. mag., Valanvron 43.
— Emma, conc., Bulles 17.
— Ern., agric., Bulles 35.
— Ern., agric., Bulles 16.
— Ern., aide-agric., Bulles 16.
— Fanny, Valanvron 40.
— Henri, agric., Bulles 35.
— Henri, aide, Bulles 35.
— Henri-Dd, laitier, Bulles 34.
— Jean-Louis, aide, Valanvron 43.
— Louis, agric., Valanvron 43.
— Nelly, gde-malades, Arbres 41.
— Samuel, agric., C.-du-Loche 18.
— Werner, dom., Valanvron 43.
- Ungricht, Ern., photog., Chasseral 8.
- Union de Banques Suisses, Léop.
Robert 18.
- Union Chrétienne d. jeunes gens,
D.-P. Bourq. 31-33.
— des jeunes filles, F.-Courv. 17.
— Ouvrière, Parc 73.
- Universo (S. A.), fab. d'aiguilles,
siège central, Numa Droz 85.
— No. 2, fab. aig., Progrès 51.
— No. 3, fab. d'aig., Parc 13-15.
— No. 8, fab. aig., N.-Droz 83.
— No. 15, fab. d'aig., Grenier 28.
— Fab. d'aig., Fleurs 4-6.
- Unternährer, Adrien, commis S. I.
Chapelle 13.
— Elisa Vve, Jacob-Brandt 61.
- Urech, Arth., boîtier, Nord 43.
— Ed., pasteur, Eplat-jaunes 38.
— Jules, boîtier, Terreaux 17.
— Marie, ménag., Terreaux 17.
- Urfer, Ftz, fab. étampes, Doubs 63.
atelier, Doubs 60.
— Fréd., agr., journ., Sombaille 21.
— Fritz, élect., Serre 101.
— Georges, mécan., Doubs 63.
— Lucie, ménag., Collège 22.
— Rose Vve, mén., Serre 101.
- Urlau, Chs, commis, Parc 136.
- Usine électrique, N.-Droz 174.
— à gaz, Collège 31.
— genev. dégross. or, Comm. 7.
— Méc. et galvan., Doubs 19.
— des Reçues, Grenier 18.
- Uster-Jeanerret, J.-L., dem. de mag.
Numa-Droz 35.
- Utz, Arn., ress., Loge 5.
— Blanche, commis, Loge 5.

V

- Vadi, Lucien, chauff., Crêtets 2.
- Vaglio, Henri, commis, Parc 20.
- Valdrini, Jean, serrur., Grenier 26.
— Enrico, serrur., Granges 10.
— Victor, m. tailleur, Envers 14.
- Valier, Elisabeth, taill., Parc 84.
- Vallana, Ambr., entr., H.-de-Ville 49.
- Vallat, Const., horl., Collège 8 bis.
— Ernest, guilloch., Recrètes 14.
— Henri, cafetier, Progrès 63.
— Joseph, man., Tuilerie 30.
— Jules, guill., Tple-Allen. 75.

Pour vos combustibles Bois et charbons, adressez-vous en toute confiance chez
Henri KAUFMANN, Collège 29 - Téléphone 21.868

- Vallon, Eug., aig., Progrès 95a.
 — Marg., aiguilles, Progrès 91a.
 — Suz., o. aiguilles, Progrès 91a.
- Valsangiacomo, Jos., man., Hôtel-de-Ville 59a.
- Valsesia, Jos., cordon., Parc 78bis.
 — Italo, bijoutier, Parc 78bis.
 — Natale, m. cordon., Parc 78bis.
- Vaney, Edm., commis, Paix 89.
 — Gust., retraité, Paix 89.
 — Yvonne, dlle mag., Paix 89.
- Vannier, Antoinette, diaconesse, Arbres 41.
- Varetto, Chs, entr., Granges 12.
- Varey, Ele, concierge, J.-Brandt 61.
 — Célestine, mén., Jac.-Brandt 61.
- Vassia, Cécilia, aig., Serre 103.
- Vaucher, Adalb., adouc., Charr. 27.
 — Albert, doreur, Serre 22.
 — André, remont., Gibraltar 12.
 — Blanche, finiss., Serre 9.
 — Blurette, commis, Serre 22.
 — Chs, sténo-dact., Charrière 27.
 — Ed., remont., Progrès 103.
 — Ed., institut., Nord 133.
 — Elisabeth, agric., Foulets 13.
 — Elis., verr. montr., N. Droz 145.
 — Fernand, rem., Cern.-Antoin. 25
 — Georges, boît., Progrès 20.
 — Georges, remont., Serre 97.
 — Germain, graveur, Paix 119.
 — Germaine, sertiss., Grenier 32.
 — Hélène, commis, Grenier 32.
 — Henriette, régl., C. Grier. 35.
 — Ida Vve, ménag., Paix 43.
 — Jean, bijoutier, Paix 107.
 — Jean, ressorts, Fritz-Courv. 29.
 — Jles, chev. échap., Nord 169.
 — Jules, remont., Nord 169.
 — Jules, emballer., Foulets 13.
- Vaucher, Lina, Vve, Foulets 13.
 — Louis, direct. travaux publics, Tête-de-Ran 23.
 — Lse Vve, journal., Paix 81.
 — Marc, boît., D.-P. Bourquin 11.
 — Marie, débr., Progrès 61.
 — Marie, Vve, f. d'horl., Grenier 32.
 — Marie, ménag., N.-Droz 77.
 — Vict., dor., Chasseral 8.
 — Victor, remont., Ronde 3.
 — Violette, coutur., Pl. Neuve 6.
 — Violette, ménag., Bel-Air 12.
 — Wern., remont., N. Droz 155.
- Vauthier, Aline, mén., Progrès 11a.
 — Clément, ramon., H.-de-V. 65.
 — Jules, pos. cadr., Combette 17.
 — Marie, poliss., Ph.-H.-Matth. 19.
 — Marie, o. fab., Fr.-Courvois. 24a.
- Vautravers, Alfred, caviste, Fritz-Courvoisier 25 a.
- Veillard, René, dom., F.-Courv. 62a.
- Veillon, Chs, commer., Montag. 7.
 — Otto, négociant, Nord 198.
- Venus-Gentil, Laure, tailleuse, Numa-Droz 96.
- Verdon, And., nickel., Tunnels 24.
 — Charles, prof. danse, Parc 47.
 — Eugène, cond. mach., B.-Site 3
 — Eug., typogr., Numa-Droz 19.
 — Gges, boîtier, Tertre 7.
 — Georgette, poliss., Hêtres 8.
 — Marie, mén., Ld Robert 66.
 — Paul, ag. police, H.-de-Ville 15.
 — Roger, élect., Tunnels 24.
 — Willy, chev., Paix 83.
 — Zélim, remont., Epargne 12.
- Vermot, Bern., nég., Léop.-Rob. 59.
 — Berthe, institutrice, Nord 43.
 — Chs, chev., Dd-P.-Bourquin 5.
 — Chs, découp., Crêt-du-Loche 27.

MAISON MODERNE S.
A.
 64, Rue Léopold-Robert, 64

**CONFECTIONS pour Hommes,
 Jeunes gens et Enfants**

- Vermot, Edm., commis, J.-Droz 27.
 — Gges, graveur, Industrie 14.
 — Georges, Ronde 19.
 — Georges, ach., S.-Mairet 18.
 — Hélène, emp. mag., N.-Droz 101.
 — Hriette, fab. horl., Crêtets 81.
 — John, éch., Dd-P.-Bourquin 5.
 — Laure, régleuse, Nord 43.
 — Léon, man., Balance 5.
 — Marie, ménag., Nord 43.
 — Marie, journ., Fr.-Courv. 29.
 — Paul, commis, Cern.-Antoine 21.
- Vermot-Droz, Osc., comm. pianos,
 Place Neuve 4.
- Vermuth, Jean, voiturier, Serre 31.
- Vernier, Abel, aveugle, L.-Rob. 58.
 — Aug., journ., Léop.-Robert 58.
 — Bernadette, Léopold-Robert 58.
 — Germain, o. cadr., Nord 59.
 — Jean, ramon., Hôtel-de-Ville 65.
 — Jos., man., A.-M. Piaget 51.
 — Marcel, échapp., Cheminots 3.
 — Paul, ressorts, pl. Neuve 6.
 — Paul, Léopold-Robert 58.
- Véron, J., Grauer & Cie, transp. int.,
 Chemin de Fer 5.
- Verron, Rosina Vve, Charrière 2.
- Verthier, Marie, Vve, N.-Droz 88.
- Vetterli, Jacob, cadr., Fr.-Courv. 15.
- Veuthey, Ern., miss., Recrètes 12.
- Veuve, Bertha, ménag., Ravin 13.
 — Berthe, Progrès 57.
 — Céline, ménag., Balance 16.
 — Ed., repass., Puits 18.
 — Gges, manœuvre, Envers 10.
 — Marie, pol. cuv., Terreaux 4a.
 — Marie-Louise, mén., Combet 15.
 — Pauline, Vve, régl., Envers 10.
 — René, Ravin 13.
- Veya, Gast., pend., Républ. 9.
 — Joseph, boît., Ph.-Hri Matt 11.
 — Valentine, spir., République 9.
- Viatte, Numa, fab. horl. Doubs 139.
 — René, remont., Doubs 139.
- Vicario, Alb., man., F.-Courv. 21a.
 — Cécile, aiguill., F.-Courv. 21a.
- Vieille, Jne, empl. bur., Charr. 57.
- Viel, Alb., gendarme, Ronde 19.
- Viette, Aug., ch. fabr., C.-Grieur. 47.
- Vieux Collège, Collège 6.
- Vifian, Louis, peintre, Balance 10a.
- Vigano, Félix, poliss. meubles.,
 Fritz-Courvoisier 53.
- Villa, Louise, mén., Industrie 32.
- Villard, Abel, rem., Nord 170.
 — Alice, aide, Epl.-Jaunes 112.
 — Léon, man., Collège 22.
- Villars, Chs, voyag., H.-de-Ville 8.
 — Hort., ménag., Boucherie 9.
 — mag. chocolat, Léop.-Rob. 28.
- Villemin, Ach., rem., N.-Droz 132.
 — Arth., remont., Industrie 21.
 — Arthur, horloger, Parc 86.
 — Berthe, ménagère, Parc 86.
 — Bernard, rem., Numa-Droz 101.
 — Emmanuel, o. fab., Parc 138.
 — Gilbert, ach. boît., Parc 86.
 — Hélène, Tête-de-Ran 19.
 — Irène Vve. mén., Progrès 5.
 — Jean, menuisier, Serre 97.
 — Jean-Paul, men., N.-Droz 132.
 — Jules, man., Numa-Droz 132.
 — Jules, remont., Tête-de-Ran 19.
 — Marc, remont., Serre 99.
 — Maurice, ferbl., Progrès 5.
 — Wm, boîtier, Tête-de-Ran 19.

Déménagements de toutes sortes par voiture capitonnée
 Camion-automobile 5 tonnes
Henri KAUFMANN, Collège 29 - Téléphone 21.868

- Villeneuve, Lucy, inst., Doubs 71.
 Vincent, Hélène, mod., N.-Droz 106
 — Jean, électr., Doubs 135.
 Vinzio, Thérèse, mén., Puits 3.
 — Secondo, cadrans, Puits 3.
 Virchaux, Ch., fab. horl., Concorde 7
 — Rob., négoc., Parc 8.
 Viret, Franç., commiss., Nord 76.
 — Charles, ach. éch., Nord 76.
 Vischer, Adèle, instit., Parc 104.
 — Elsa, commis, Parc 104.
 Visoni, Arth., musicien, Serre 16.
 — Raymond, music., Parc 9bis.
 Visoni-Stock, Mal., mén., Serre 16.
 Vitterli, Walter, commis, Daniel-
 JeanRichard 39.
 Vittone, Jean, fond., H.-de-V. 33.
 Vittori, André, commis, Paix 111.
 Viviani, Franç., méc., Balance 12a
 Vizade, Ang., paill., Helvétie 17.
 Vœffrey, Aloïs, chauff., J.-Droz 56.
 Vœgeli, Ed., émail., Ronde 9.
 — Emma, journal, Chasseral 8.
 — Fréd., tonn., Terreaux 21.
 — Fréd. fils, techn., Terreaux 21.
 — Jean, m. taill., Numa-Droz 81.
 — Jean, boucher, Tourelles 15.
 — Louis, greneur, Progrès 101.
 — Yvonne, vend., Terreaux 21.
 Vœgtli, Ern., Temple-Allemand 1.
 — Jeanne Vve, Tple-Allemand 1.
 Vœgtlin, Reinh., maréch., Rocher 5.
 Voelin, Aug., boîtier, T.-Allem. 81.
 — Eliette, dem., mag., T.-Allem. 81.
 — Suz., commis, Temp.-Allem. 81.
 Vogel, Aug., estamp., Succès 17.
 Vogel, Chs, compt. tissus, Serre 22.
 — Jâmes, régl., Parc 54.
 — Mcel, fab. horl., Montagne 5.
 — Paul, fab. horl., Léop.-Rob. 73.
 Vogt, Chs, remont., Serre 100.
 — Charles, commis, Serre 100.
 — Emma, ménagère, Crêt 12.
 — Ervin, fab. aig., Rechrètes 21.
 — Hélène, ménag., Crêt 12.
 — Jeanne, commis, Serre 100.
 — René, man., Fr.-Courvois. 58.
 — Marguer., régl., T.-Allem. 99.
 — Marie, lessiv., Fr.-Courv. 58.
 — W.-E., fab. aig., Parc 150.
 Voirol, Ele, boîtier, H.-de-Ville 23.
 — Firmin, échapp., A.-M.-Piag. 45.
 — Gges, manœuv., Ronde 25.
 — Hri., mécan., Charrière 51.
 — Laurent, remont., N.-Droz 2.
 — Léon, garç. off., Pont 4.
 — Marg., o. ress., Serre 23.
 — Maur., men., Jaq.-Droz 52.
 — Paul, man., Général-Dufour 4.
 — Paul, repass., Industrie 26.
 — Virginie, Vve, Chapelle 11.
 Voisard, Chs, achev., Nord 206.
 — Lucien, mécanic., Collège 5.
 Voisin, Elise, mén., Est 12.
 — Emile, boîtier, Paix 21.
 Volentik, Michel, footballer,
 Léopold-Robert 18a.
 Volery, H., fonct.comm., N.-Droz 97.
 — Marie, régl., Numa-Droz 97.
 Volf, Ryfka, colport., Parc 9bis.
 Vollichard, Gs, déc., Charrière 16.
 Von-Aesch, Emma, Vve, Tourell 7.
 Von Allmen, Alb., nég., Prévoy. 102.
 — Alf, m. taill., Parc 42.
 — Angel, m. bouch., Collège 23.

MAISON MODERNE
 Rue Léopold-Robert 64

S. A. CHAPELLERIE

- Von Allmen, Christ., ress., Charrière 27.
 — Emile, employé, Rocher 14.
 — Emile, ferbl., 1er-Mars 14c.
 — Ernest, brasel., Cbe-Grieur. 35.
 — Flora, polis., Winkelried 37.
 — Jean, aide, Numa-Droz 169.
 — Jeanne, ménag. Charrière 128.
 — Léop., man., Léop.-Robert 18.
 — Lili, ménagère, Charrière 128.
 — Louise, ménag., Collège 37.
 — Marg., cadr., Ftz-Courvois. 38a.
 — Paul, retraité, Winkelried 37.
 — René, mécan., Parc 42.
 — Robert, o. ress., Collège 80.
 — Verena Vve, Charrière 128.
 — Willy, ouv. C.F.F., Di-J.Rich. 37.
- Von Arx, Alb., mécan., Progrès 11.
 — Alb., mécan., Côte 9.
 — Ernest, facteur, Parc 84.
 — Léon, guilloch., Puits 6.
 — Louise, ménag., Paix 45.
- Von Bergen, Madeleine, aide, Serre 112.
 — Marc, camionn., Serre 112-114.
 — Marie, aide, Serre 112.
 — Melchior, camionn., Serre 112.
- Von Buren, Anna, mén., Paix 69.
 — J., remont., Gén. Herzog 20.
- Von Gunten, André, nick., Staway-Mollondin 6.
 — Angél., vis, Progrès 109a.
 — Arth., grav., Puits 15.
 — Chs, horlog., D.-P.-Bourq. 13.
 — Chs, sertiss., P.-H. Matt. 25, atel. Terreaux 46.
 — Frédérique Vve, Paix 49.
 — Gilberte, Ph.-H.-Matthey 25.
 — Htte, taill., Paix 49.
 — Marc, fotogr., Agassiz 9.
 — Marthe, commis, Nord 165.
- Von Gunten, Mariette, commis, Puits 15.
 — Marthe, commis, Nord 165
 — Otto, domest., Foulets 1a.
 — Walth., fabr. secrets, Nord 165.
 — Willy, infirmier, Progrès 125.
- Von Hoff, Eug., past., Côte 2.
- Von Kaenel, Alb., commis, Côte 12.
 — Alix, échapp., Nord 179.
 — Arthur, caviste, Fleurs 10.
 — Arthur, fais. ress., Collège 27.
 — Auguste, emb., N.-Droz 133.
 — Aug., man., Chemin. 24.
 — Auguste, secr., Progrès 9.
 — Edg., commis, Jb-Brandt 87.
 — Edm., commissionn., Doubs 75
 — Edm., boitier, Beau-Site 3.
 — Emélie Vve, mén., Charrière 47.
 — Emile, commiss., Nord 179.
 — Emma Vve, Crêt 10.
 — Fritz, encaiss., Collège 24.
 — Georges, rem., Balance 10 a.
 — Gottl., remont., Fiaz 3.
 — John, commis, Fiaz 3.
 — Maxime, commis, Nord 151.
 — Otto, matelass., H.-de-Ville 71.
 — Paul, échapp., Nord 179.
 — Rosine, épïc., A.-M.-Piaget 63.
- Von Moos, Tell, boît., Epl.-J. 26a
- Von Niederhausern, Chs, bouch., Commerce 81.
- Von Siebenthal, Julien, garde com., Premier-Mars 11.
 — Willy, man., Fritz-Courvois. 8.
- Voser, Jos., méc., Prévoyance 90
- Vouga, Jean, menuisier, Nord 45.
 — Elisab., sténo-dact., Nord 45.
- Voumard, A., rem., N.-Droz 14a.
 — Caroline, mén., Numa-Droz 36.

Combustibles de choix
 Gros et détail

HENRI KAUFMANN
 Collège 29 - Téléph. 21.868

- Voumard, Chs, bijout., Nord 191.
 — Ele, emb., Douze Septemb. 8.
 — Emma, tailleuse, Parc 112.
 — Georgette, d. mag., N.-Droz 36.
 — Jean, mécan., A.-M.-Piaget 65.
 — Jeanne, Parc 122.
 — Jeanne, lingère, Concorde 8.
 — Jules, remont., Nord 129.
 — Jules, prim., Emancipation 47.
 — Marcel, éch., XII Sept. 8.
 — Paul, fab. b. or, Parc 122.
 — Rob., instit., Chem. Pouillerel 6.
 — Roger, serrur., Numa-Droz 144.
- Voutat, Eug., termin., Charrièr. 23
 — Fleury, fondeur, Parc 41.
 — Fleury fils, boît., Parc 41.
 — Marcel, coiff., Parc 35.
 — René, commis, Parc 41.
- Vuagneux, Alb., graveur, Sophie-Mairet 6.
 — Cécile, taill., Nord 52.
 — Jean-P., furnit., Soph.-Mair. 6.
 — Juliette, dem. mag., Nord 52.
 — Juliette, Jardinets 7.
 — Paul, pharm., Léop. Rob. 7.
 — Pierre, Soph.-Mairet 6.
 — Will., remont., Jardinets 7.
 — Wm, serrurier, Grenier 7.
- Vuattoux, Paul, magas., Foulets 1a.
 — Rose, ménag., Puits 20.
- Vuille, Ad., pivot, Parc 26.
 — Ad., pivot, Numa-Droz 51.
 — Aimé, empl., Ormes 7.
 — Albert, nickel., Chasseral 6.
 — Alcide, laiterie, Paix 61.
 — Ali., bijoutier, Parc 91.
 — Alice, ménag., Parc 91.
 — Alice, sertiss., Doubs 71.
 — Alph., empl. gaz, Progrès 103a.
- Vuille, André, mécan., Olives 2.
 — André, institut., Parc 91.
 — André, remont., Doubs 115.
 — Ang., ébauches, F.-Courv. 25a.
 — Anna Vve, mén., Chapelle 4.
 — Anna Vve, Serre 20.
 — Antoinette, régl., Serre 20.
 — Arm., magas., Progrès 13a.
 — Arm., visit., Tple-Allem. 73.
 — Arm., fils, com. post., Succès 25.
 — Arn., emp. C.F.F., N.-Droz 145.
 — Arthur, rem., Beau-Site 29.
 — Arthur, biblioth., Postiers 23.
 — Aurèle, ress., Progrès 7.
 — Aurélie, ébauch., Doubs 103.
 — Berthe, commis, Doubs 13.
 — Bl., modiste, P.-H. Matthey 11.
 — Blanche, o. cad., Dd.-P.-Bourq. 1.
 — Blurette, vend., Fr.-Courvois. 9.
 — Caroline, gde-mal., Arbres 41.
 — Cécile, ébauch., Sombaille 5.
 — Cécile, institutr., Dr-Kern 11.
 — Cécile, régl., A.-M.-Piaget 47.
 — Célest., prof. mus., Fr-Courv. 30.
 — Chs, gain., Tple-Allemand 103.
 — Chs, remont., Parc 145.
 — Chs, prof., Emancipation 49.
 — Chs-Alb., négoc., Tilleuls 12.
 — Charles, remont., Versoix 1a.
 — Chs-Ls, étud., Numa-Droz 145.
 — Elisa, ménag., Terreaux 11.
 — Emile, échapp., A.-M.-Piag. 47.
 — Emile, sellier, Versoix 9a.
 — Emilia, dem. mag., Terreaux 11.
 — Emma, Tple-Allemand 45.
 — Ernest, boît., Emancipation 47.
 — Ern., empl. magas., Cure 6.
 — Ern., cadr., Industrie 11.
 — Ernest, émail., L.-Robert 43.
 — Esther, mén., Hirondelles 2.
 — Et., régl. Sophie-Mairet 2.

- Vuille, Fernand, remont., Olives 2.
 — Franç., instit., Dr Kern 11.
 — Fritz, fais. res., Gdes-Croset 18.
 — Fritz, charron, Industrie 17.
 — Fritz, manœuvre, Locle 20.
 — Gges, emp. C.F.F., Repos 17.
 — Gges, étamp., Nord 173.
 — Gges, dom., Fritz-Courvois. 9.
 — Georges, mécan., Sombaille 5.
 — Georges, man., Locle 20.
 — Germaine, commis, Parc 43.
 — Gmaine, d. magas., Paix 119.
 — Gust., manœuv., rue Neuve 12.
 — Hélène, commis, Jb-Brandt 81.
 — Henri, manœuvre, Industrie 4.
 — Henri, aide, Bulles 25.
 — Hri-Ls., horlog., Côte 5.
 — Henriette, N.-Droz 71.
 — Herm., émaill., Charrière 28.
 — Ida, ménag., Locle 20.
 — Jâmes, régl., Paix 119.
 — Jean, man., Terreaux 28.
 — Jeanne Vve, Puits 27.
 — Jules, emp. retr., H.-de-Ville 47.
 — Jles, emp. C.F.F., N.-Droz 160.
 — Jules, o. ressorts, Ronde 31.
 — Laure, ménag., Sombaille 5.
 — Lina-Olga, Numa-Droz 25.
 — Louis, rem., 1er Août 3.
 — Louis, commis, N.-Droz 145.
 — Louis, émailleur, Parc 43.
 — Louis, sellier, Nord 209.
 — Louis, serrur., Sombaille 5.
 — Louise Vve, Tunnels 16.
 — Lse, aig., Ph.-Hri Matthey 11.
 — Lucile, institut., Dr-Kern 11.
 — Lucien, commiss., T.-Allem. 103.
 — Lucienne, o. fabr., Paix 5.
 — Lucienne, o. fabr., Progrès 13a.
 — Madeleine, Charrière 28.
 Vuille, Marc, drog., Promen. 16.
 — Marcel, man., Charrière 41a.
 — Marcel, horl., Tple-Allem. 85.
 — Marg., commis, F.-Courvois. 9.
 — Marguerite, Sombaille 1.
 — Marg., dem. mag., P.H. Matt 21.
 — Marie Vve, Nord 3.
 — Marie, régleuse, Serre 20.
 — Mathilde, Numa-Droz 118.
 — Maur., mécan., Progrès 141.
 — May, o. spir., P.-H.-Matt 21.
 — Mina Vve, Puits 18.
 — Nelly, commis, Pont 19.
 — Oscar, boît., Ph.-Hri. Matthey 11
 — Paul, domest., Reprises 16.
 — Paul, mécan., Progrès 4.
 — Paul, mécanic., Parc 67.
 — Paul, s. prof., Parc 64.
 — Paul.-Alb., man., Doubs 119.
 — Pierre, régleur, Charrière 81.
 — René, Parc 26.
 — Roger, méc., P.-H.-Matthey 21.
 — Rose, régleuse, Paix 61.
 — Samuel, frapp., Numa-Droz 19.
 — Suzette, mén., Doubs 131.
 — Theodora, brod., Avoc.-Bille 6.
 — Viola, régl., Jb-Brandt 81.
 — Werner, échapp., Av. Bille 6.
 — Werner-Chs, méc., Avoc. Bille 6.
 — Willy, ressorts, L.-Robert 28
 — Yvonne, régl., Sophie-Mairet 2.
 Vuilleumier, Achille, horl., Combe-
 Grieurin 21.
 — Adrien, acheveur, Paix 61.
 — Adrien, remonteur, Serre 6.
 — Alb., dégross., Progrès 103 a.
 — Alb., dor., Gén. Dufour 2.
 — Alb., ébéniste, Progrès 103 a.
 — Alf., profess., Commerce 99.
 — Alice, finiss. boîtes, Bassets 2.
 — Alice, ouv. fque, Gén. Duf. 6.

Pour vos combustibles Bois et charbons, adressez-
 vous en toute confiance chez
Henri KAUFMANN, Collège 29 - Téléphone 21.868

- Vuilleumier, Alida, décalq., Temple-Allemand 33.
 — André, boîtier, Léop.-Robert 56.
 — André, commiss., J.-Droz 6a.
 — André, furnit., Chasseron 5.
 — Angéline, vend., N.-Droz 43.
 — Anna Vve, Sorbiers 27.
 — Aristide, soud. ass., N.-Droz 43.
 — Armand, commiss., Serre 6.
 — Arn., fab. horl., N.-Droz 35.
 — Arn., man., Industrie 28.
 — Arth., échap., Promenade 13.
 — Bertha, Vve, mén., Tple-All. 97.
 — Berthe Vve, ménag., Serre 6.
 — Blurette, vend., Grenier 7.
 — Cécile, poliss., Charrière 8.
 — Cécile, Vve, H.-de-Ville 65.
 — Charles, achev., Charrière 53.
 — Chs, boîtier, Serre 49.
 — Chs fils, gainier, Numa-Droz 35.
 — Chs, horloger, Balance 16.
 — Chs, horloger, Grenier 7.
 — Chs, horlog.-techn., Puits 20.
 — Chs, remont., Numa-Droz 100.
 — Charles, boît., Succès 15a.
 — Daniel, rem. échap., N.-Dz 159.
 — Dl, remont., Parc 114.
 — Edgar, commis, Serre 9.
 — Edgar, horlog., Chasseral 6.
 — Edmond, brac., Nord 170.
 — Edm., mécan., Beau-Site 27.
 — Edm., restaurateur, Bulles 26.
 — Edouard, dégross., Charrière 13.
 — Elisa, ménagère, Doubs 151.
 — Elisabeth, Vve, Promenade 3.
 — Ern., émail., Jaquet-Droz 6a.
 — Eug., man., H.-de-Ville 65.
 — Eugène, drog., Chasseron 5.
 — Fernand, emb., H.-de-Ville 19.
 — Fleury, voyag., Chapelle 13.
 — Gabrielle, pens., Boucherie 16.
 Vuilleumier, Gast., ach., Sorb. 27.
 — Gaston, bijout., Tourelles 21.
 — Gaston, remont., Jaq.-Droz 60.
 — Gges, pivot., Dl.-J.Richard 19.
 — Georges, conc., Paix 133.
 — Georges, remont., N.-Droz 15.
 — Georgette, mén., Ronde 20.
 — Gérald, remont., r. Neuve 5.
 — Germaine, ling., Ravin 5.
 — Germaine Vve, Nord 159.
 — Gilbert, rem., Numa-Droz 160.
 — Henri, Léopold-Robert 18a.
 — H., prof. musiq., Ld-Robert 130.
 — Henriette, coutur., Frênes 2.
 — Herm., remont., Serre 43.
 — Jacq., éch., Temple-Allemand 29.
 — Jâmes, conc., Nord 123.
 — Jeanne, bijout., Promenade 13.
 — Jeanne, pianiste, D.-J.Rich. 19.
 — Jeanne, Vve, Paix 21.
 — Jules, tab.-cig., Léop.-Robert 34.
 — Jules, commis, Bellevue 19.
 — Jules-Henri, instit., Dr Kern 11.
 — Jules, lantern., Tple-Allem. 113.
 — Jules, boîtier, Parc 75.
 — Jules, rem., Parc 104.
 — Juliette, régleuse, Paix 21.
 — Juliette, Vve, mén., Parc 75.
 — Justine, aig., Fritz-Courv. 58a.
 — Léon, commis, Ravin 5.
 — Léon, manœuvre, Industrie 13.
 — Léon, remont., Collège 56.
 — Léopold, horl., D.-P. Bourq. 11.
 — Ls, ach. boît., pass. Gibralt. 2bis.
 — Louis, pend., Numa-Droz 131.
 — Louis, remont., Charrière 53.
 — Ls-Cam., remont., Industrie 34.
 — Ls-Pl, fact., F.-Courvoisier 35.
 — Lse, ménag., Numa-Droz 73.
 — Luc, emb., Prévoyance 100.
 — Madeleine, régleuse, Parc 104.

MAISON MODERNE S.
A.
 Rue Léopold-Robert 64

CASQUETTES

- Vuilleumier, Marcel, étalagiste,
Serre 126.
- Marcel, ach. échapp., Parc 77.
 - Marcel, facteur, F.-Courv. 46.
 - Marcel, rem., Epl.-Grises 12.
 - Marcel, remont., Doubs 9.
 - Mcel, ach. boît., D.-P.-Bourq. 11.
 - Marcel, ressorts, Banneret 4.
 - Marcelle, o. cadr., Ld-Rob. 34.
 - Marguerite, assort., Gl Duf. 6.
 - Marie, tailleuse, Bellevue 19.
 - Marthe, commis, Bellevue 19.
 - Maur., achev., Prévoyance 100.
 - May, régl., T.-Allemand 113.
 - Octave, brac.-bij., Crêt 11.
 - Paul, fab. boît., Numa-Droz 139.
 - Paul, magas., Nord 66.
 - Paul-Hri, rem., Collège 50.
 - Pauline, ménag., Parc 9 bis.
 - Phinès, décollet., Parc 51.
 - Raoul, retraité, Parc 136.
 - Reynold, appareill., Puits 1.
 - Roger, mécan., Serre 6.
 - Roger, rem., Numa-Droz 35.
 - Roger, pâtiss., Prévoyance 100.
 - Ruth, commis, Puits 1.
 - Sarah, cadrans, Jaq.-Droz 6a.
 - Serge, mont., Prévoyance 100.
 - Séverina, ménag., Gl-Dufour 6.
 - Suz., pr. piano, Tple-Allem. 113.
 - Thérèse, Dr-Kern 11.
 - Vital, boîtier, Iudustrie 13.
 - Wm, bracel., Hirondelles 4.
 - Willy, remont., Charrière 64.
- Vuilleumier-Heger, Arn., employé,
Doubs 67.
- Vuilleumier-Sunier, Berthe, sage-
femme, Parc 75.
- Vuilliet, Edm., comm. post., Parc 47.
- Jules, guilloch., Paix 49.

- Vuillomenet, Chs, éb., Terreaux 18.
- Ed., peint. s. ém., Tête-de Ran 7.
 - Roger, commis, Terreaux 18.
- Vuitel, Alfr., empl. C. F. F. Jacob
Brandt 79.
- Angèle, inst., Parc 94.
 - Arthur, serrurier, Charrière 1.
 - Bertha, ménagère, Parc 94.
 - Gaston, mécan., N.-Droz 51.
 - Glaudia, pol. boîtes, Arbres 41.
 - Henri, serrur., Charrière 23.
 - Jämes, empl. C.F.F., Recrêt. 18.
- Vurpillat, Olga, mén., Serre 22.

W

- Wäber, Alf., compt., Serre 54.
- Wächli, Joh., m. lait., N.-Droz 1.
- Marguer., aide, Serre 7bis.
- Waeffler, Adol., man., F.-Cour. 23.
- Blanche, ménag., Paix 45.
 - Clara Vve, Charrière 41a.
 - Eugénie Vve, mén., Doubs 131
 - Fritz, ress., Charrière 41.
 - Lina, cadr., Nord 129.
 - Madel., aig., Fr.-Courvoisier 23.
 - Marthe, cadrans, Nord 129.
 - Pierre, cuvettes, Ronde 20.
- Waegeli, Hri, S. A., tab.-cigares,
Nord 115.
- Wælchli, Alf., m. boul., N.-Droz 81
- Emile, mécanicien, Cure 9.
- Waelti, Adèle, ménag., Frênes 4.
- Arn., m. maréch., Ld-Robert 114.
 - Emile, domest., Cr.-du-Loche 27.
 - Esther, coutur., Serre 43.
 - Fritz, chauff. gaz, Ronde 37.

Déménagements

de toutes sortes par voiture capitonnée
Camion-automobile 5 tonnes

Henri KAUFMANN, Collège 29 - Téléphone 21.868

- Waelti, Gottfr., man., N.-Droz 15.
 — Gottfried, man., Fiaz 7.
 — Jacob, voitur., Champs 17.
 — Jacob Vve, Ronde 21.
 — Jean, commis, Paix 35.
 — Jean, peintre, Crêtets 98.
 — Lina, ling., Bois 10.
 — Marianne, jour., Nord 157.
 — Rud., m. charron, Ld-Robert 114.
 Wagner, Fréd., commis, Paix 3.
 Wagnière, Ern., chef train, Numa-Droz 127.
 — Constant, mécan., N.-Droz 127.
 Wahl, Alice, commis, Progrès 105 a.
 — Ernest, tonnel., Progrès 105 a.
 Waibel, Herm., m. d'hôt., Parc 27
 Waldsburger, Auguste, cuisinier, Numa-Droz 106.
 Walker, Lucien, empl. C. N. ass., N. Droz 112.
 — Lucie Vve, Numa-Droz 112.
 Waller, Lse Vve, mén., Nord 171.
 Walter, Alex., cordonn., Parc 8.
 — Arth., man., Charrière 4.
 — Augusta, sage-femme, Parc 14.
 — Benoit, m. charp., Collège 50.
 — Bertha, caissière, Grenier 32.
 — Emile, cordonn., Parc 8.
 — Eug., drogu., Numa-Droz 90.
 — Gabrielle, tailleuse, Parc 14.
 — Gges, commis, Agsssiz 9.
 — Henri, fotogr., Parc 14.
 — Hulda, dem. mag., Grenier 32.
 — Ida Vve, Promenade 34.
 — Jean, conc., Numa-Droz 75.
 — Jean, échapp., Paix 81.
 — Jules-Aug., remont., Parc 14.
 — Jette, gér. mag., 1er Mars 12 b.
 — Marie-Mad., coutur., Parc 14.
 — Paul, commis, Parc 145.
 Walter, Rob., commis, Commerce 55.
 — Ruth, s. prof., Parc 14.
 — Ruth, commis, Parc 14.
 — Ruth Vve, ménag., Serre 9.
 — Werner, relieur, Charrière 51.
 Walther, Achille, compt., Chemin-de-Fer 16.
 — Alfred, chef de dépôt, Chemin-de-Fer 16.
 — Irma, mén., Chemin-de Fer 16.
 — Emile, tonnel., Est 10.
 — Mcel, nég. tiss., Ld-Robert 70.
 — Paul, fourniture., Chasseral 8.
 Waltisbühl, Ant. & Cie, mach. à écrire, Chapelle 4.
 Wälti (voir Waelti).
 Walzer, Arm., rem., Jac.-Brandt 2.
 — Suzanne, mén., Jb-Brandt 2.
 Wampfler, Gges, méc., Winkelr. 33.
 Wanner, Jacob, taill., Parc 79.
 — Léo, taill., Pont 11.
 Wanzenried, Anna, sage-femme Locle 20.
 — Hélène, ménag., Locle 20.
 Warmbrodt, Adèle, Vve, Recrèt. 18.
 — G.-E., nég., Cb-Grieurin 41.
 Wasser, Ad., charp., Sombaille 26.
 — Alfred, agric., Sombaille 4.
 — Aug., agricult., Sombaille 45.
 — Emile, agricult., Valanvron 31.
 — Jacob, conc., Léop.-Robert 73.
 — René, sertiss., Léop.-Robert 73.
 — Walter, bijout., Léop.-Robert 73.
 Wasserfallen, Anne-Marie, inst., Aurore 18.
 Weber, Agnès, mén., N.-Droz 102.
 — Alb., négociant, Parc 50.
 Magasins: Fr.-Courv. 4, Léopold-Robert 25 et N.-Droz 88.
 — Alf., coiff., H.-de-Ville 5.

MAISON MODERNE $\frac{S.}{A.}$ - **Bonneterie**
 Rue Léopold-Robert 64

- Weber, Alice, mén., Léop.-Rob. 114.
 — Anaïse Vve, Ftz-Courvoisier 15.
 — Arn., café, Collège 14.
 — Arn., mécanicien, Signal 10.
 — Bertha, Vve, Aurore 11.
 — Berthe, coutur., Stav.-Moll. 11.
 — Blanche, mén., Charrière 84.
 — Blulette, rem. méc., Recrètes 6.
 — Charles, sellier, Rocher 21.
 — Charles fils, sellier, Rocher 21.
 — Chs, commis, Nord 187.
 — Charles, négoc., N.-Droz 102.
 — Emile, ress., Nord 39.
 — Emma Vve, Tourelles 21.
 — Fréd., manœuv., Ronde 20.
 — Frida, coiffeuse, H.-de-Ville 5.
 — Fritz, typograp., Pestalozzi 2.
 — Georges, man., Chapelle 17.
 — Ges., dégross., Collège 52.
 — Gges, prof. tech., Ld-Robert 88.
 — Jeanne Vve, Pestalozzi 2.
 — Jean, mécan., Sorbiers 23.
 — Jean, sellier, Est 20.
 — Jeanne, ébauch., Léop.-Rob. 114.
 — Léon, commiss., Sorbiers 23.
 — Léon, manœuvre, Fleurs 34.
 — Louis, horlog., Recrètes 6.
 — Louis, manœuvre, Nord 47.
 — Madel., mén., Ld-Robert 88.
 — Marcel, instit., Nord 69.
 — Maria, ménag., Nord 69.
 — Marie-Elise Vve, Sombaille 11a.
 — Marie, Vve, F.-Courvoisier 4.
 — Martha, rep. linge, Progr. 89b.
 — Nelly, poliss. b., Collège 52.
 — Otto, boulanger, Paix 59.
 — Pauline, repass. 1., Collège 24.
 — Roger, mécanicien, Signal 10.
 — Roland, o. C. F. F., J.-Brandt 84.
 — Ruth Vve, représ., Paix 127.
- Weber, Yvonne, régl., Recrètes 6.
 Wegmuller, Ad., fabr. d'horlog.,
 Numa-Droz 47.
 — Anna, repass., Ravin 11.
 Wehren, Rosine Vve, 22 Cant. 41.
 — Madeleine, commis, Agassiz 12.
 — Nelly, vend., Agassiz 12.
 Wehren-Matthey, Marcel, boit.,
 Agassiz 12.
 Wehrlé, Jos., md. prim., Serre 96.
 Weibel, Herm., grav., Bouch. 16.
 — Rosine, ménag., Industrie 36.
 Weick, Alb., ach. éch., Paix 74.
 — Alb., décor., Parc 43.
 — Aline, Vve, Chapelle 12.
 — Berthe Vve, ménag., Paix 74.
 — Edm., rem., Commerce 103.
 — Fréd., boul., DI-JeanRich. 22.
 — Georges, furnit., Jb-Brandt 2.
 — Hri, commis, Numa Droz 2.
 — Jeanne, couturière, Paix 74.
 — Willy, guill., 1er-Mars 6.
 Weil, Nathan Vve, DI-J.Rich. 46.
 Weill, Alf., fab. bâches, N.-Dr. 80.
 — Anna, commis, Parc 77.
 — Lucy, commis, Ld-Robert 7.
 — Cam., mag. blanc, Léop. Rob. 7.
 — Gges, commis, Parc 77.
 — Jean, voyag., Numa-Droz 80.
 — Lucy, Léopold-Robert 7.
 — Madeleine, régl., Parc 77.
 — Marcel, bouch., DI-JRichard 20.
 — Marg., confect., L.-Robert 8.
 — Marie, Daniel-JeanRich. 30.
 — Maurice, nég., Ld-Robert 8.
 — Rose, s. prof., Numa-Droz 80.
 — Yvonne, Léopold-Robert 7.

Combustibles**de choix**

Gros et détail

HENRI KAUFMANN

Collège 29 - Téléph. 21.868

- Weill-Blum, Léop., nég., Léop.-Robert 4.
- Weill-Mayer, Sam., nég., horlog., Parc 77.
- Weiss, Emile, man., N.-Droz 102.
- Emma Vve, mén., Ld-Rob. 28.
- Frida, o. fab., Crêt 14.
- Louis, soudeur, Sombaille 17.
- Philippe, fab. horl., Crêtets 87.
- Willy, mécan., Terreaux 11.
- Weissbrodt, Aug., serr., Prog. 19.
- Edm., chaudr., Moulins 3.
- Hélène, régl., Moulins 3.
- Hermann, ress., Retraite 10.
- frères, potag., Progrès 84.
- Weissenfluh, Hri, rem., Beau-Site 1.
- Weissmuller, Alcide, conc. prisons, Promenade 20a.
- Weller, Elise, journal., Parc 23.
- Welten, Amélie, café de tempér., Place Neuve 12.
- Welti, Ernest, direct. assur., Chem. de Pouillèrel 12.
- Wenger, Albert, emp. post., David-Pierre-Bourquin 19.
- Arm., fonct. cant., Commerce 89.
- Aug., commissionn., Nord 61.
- Bertha, commis, Terreaux 91.
- Christ, man., Terreaux 91.
- Daniel, commis, A.-M. Piaget 69.
- Emile, empl. tram, S. Mairet 18.
- Emile, prof. éc. mé., Nord 43.
- Frédéric, agricult., Bulles 4.
- Fritz, agric., Cr.-du-Loche 9.
- Henri, élect., 1er-Mars 16a.
- Jean, journ., Hôtel-de-Ville 28.
- Marthe, instit., Nord 43.
- Paul, ress., A.-M. Piaget 51.
- René, échappem., Doubs 153.
- Robert, teint., Beau-Site 7.
- Waldemar, fourn., N.-Droz 173.
- Wenker, Aug., technic., Ravin 15.
- Alice, ménag., Parc 35.
- Fritz, chef. Sécur., B.-Site 17.
- Hri-Aug., rem., Soph.-Mairet 8.
- Htte, diaconn., Arbres 41.
- Laura, ménag., Pl. Neuve 8.
- R., repas. linge, B.-Site 17.
- Werder, Math. Vve, Nord 183 a.
- Wermeille, Alf., pendants, Parc 29.
- Elise, Daniel-Jean Richard 13.
- Jâmes, grav., Doubs 33.
- Louis, boucher, Granges 3.
- Mrie-Lse, sert., Paix 73.
- Paul, achev., Puits 8.
- Paul, achev. btes, Granges 10.
- Werner, Arm., photog., Paix 55.
- Anna, ménag., Doubs 161.
- René-V., commis, Comm. 95.
- Werren, Wilh., rem., Serre 103.
- Werro, Rosa, commis, Nord 57.
- Werth, Gust., décalq., N.-Droz 132
- Werthmüller, Alfr., domestique, Valanvron 6.
- André, man., Rochettes 94.
- Joseph, commiss., Rochettes 94.
- Marcel, man., Rochettes 94.
- Wespy, Camillia, employée bureau, Numa-Droz 171.
- Wespy-Balmer, Léon, peintre, Promenade 12a.
- Wessner, Herm., sell., Commerce 91
- Jeanne, ébauches, Collège 19.
- Will., sell. tapiss., Collège 19.
- Wettach, Jâmes, ébauch., Numa-Droz 16.
- Yolande, taill., Nord 149.
- Wetterwald, Cath. Vve Parc 136.
- Wetzel, Catherine, Ronde 17.

MAISON MODERNE S. A.
64, Rue Léopold-Robert, 64

**CONFECTIONS pour Hommes,
Jeunes gens et Enfants**

- Wey, Cath., o. assort., Prog. 151.
 — Léo, m. confis., Parc 64.
- Weyermann, Walt., m. décorat.,
 Léopold-Robert 74.
- Wicht, Alph., ach., Terreaux 2.
 — Elise, ménag., Promenade 9.
 — Marcel, commiss., Est 16.
 — Marie, o. cad., Léop.-Rob. 16.
 — Willy, chauff., Serre 8.
 — Yvonne, coiff., Serre 25.
- Wicky, Jos., man., Cbe-Grieurin 31.
- Widmer, Alc., cafetier, Al.-Marie-
 Piaget 1.
 — Arm., agric., G.-Crosettes 43.
 — Arnold, remont., Granges 6.
 — Blanche, ébauch., Granges 6.
 — Chs, commiss., Léop.-Rob. 94.
 — Ernest, commiss., Nord 212.
 — Frida, aig., Stand 14.
 — Nelly, Parc 145.
 — Otto, aide, Epl.-jaunes 18.
 — Otto, retraité, Cheminots 3.
 — Paul, manœuvre, Paix 3.
- Wiechtermann, Madel., ménag.,
 Place d'Armes 2.
- Wiederkehr-Zaug, Jean, boitier,
 Tertre 9.
- Wiest, Aug., photog., N.-Droz 70.
- Wietlispach, Ant., man. fabr.,
 Numa-Droz 103.
- Wiget, Frid., techn., Serre 22.
 — Ida, dem. mag., Léop.-Rob. 4.
 — Lina, mén., Léop. Rob. 4.
 — Marie Vve, ménag., Serre 22.
- Wildi, Emile, négoc., Nord 89.
- Wilhelm, Chs, banq., r. Neuve 3.
 — Franz, banquier, Grenier 18.
 — Fz, blanc, trousse, r. Neuve 3.
 ménage, Ld. Robert 9.
- Wilkes, Marie, aciers, Parc 129.
- Wille, Bern., nég., Promenade 16.
 — Alice, vendeuse, Pont 19.
 — Eug., avoc.-not., Léop. Rob. 66.
 mén., D.-P. Bourquin 51.
 — Fritz, tech.-méc., Tple-All. 45.
 — Henri, libraire, Ld-Robert 33.
 domicile, Sombaille 1.
 — Jeanne, commis, Temp. All. 45.
 — Jeanne, ling., Pont 19.
 — Léon, représ., Pont 19.
 — Léon, graveur, Côte 9.
 — Louis, grav., Nord 3.
- Wille-Notz, épicerie, Pl. Neuve 8.
 — épicerie, Parc 31.
- Willen, Ariste. ébén., Phil.-Henri-
 Matthey 29.
 — Emile, man., Sombaille 12.
 — Elise, Vve, Loge 6.
 — Gges, aig. C. F. F., N.-Droz 126
 — Gges fils, nick., N.-Droz 126.
 — Pierre, chauff. C.F.F., Champs 17.
 — Wm, ressorts, Numa-Droz 88.
- Willener, Ern., émail., Doubs 139.
 — Henri, horlog., Cbe Grieurin 35.
 — Louis, emp. gaz, 1er Mars 10a.
 — Paul, cordonnier, Nord 58.
- Winkelmann, André, méc., Nord 13.
 — Fréd., commis, Puits 8.
 — Fritz, comm. cuirs, Puits 8.
 — Fritz, tourneur, Nord 13.
 — Jean, boit., Cern.-Antoine 23.
 — Jules, man., Progrès 113.
 — Louisa, aig., Nord 66.
 — Tell, boitier, Olives 2.
 — Tell-Ls, boitier, Cer. Antoine 23.
- Winkelmann-Keller, Otto, mécan.
 Temple-Allemand 81.
- Winkler, Alf., empl. C. F. F., Paix 85.
- Winter, Bthe, fleur., Progrès 13.
 — Edith, commis, Progrès 13.

Pour vos combustibles Bois et charbons, adressez-
 vous en toute confiance chez
Henri KAUFMANN, Collège 29 - Téléphone 21.868

- Winter, Franz, tapiss., Progrès 13.
 — Franz, enc. bque, L.-Robert 50.
 — Suzanne, commis, Progrès 13.
 Winterfeld, Ant., nég., Winkelr. 27.
 Wintsch, Rod., graveur, Signal 8.
 Winzeler, El., Vve, mén., Serre 56.
 Wiprächtiger, Jles, taill., Succès 11a.
 Wirth, Betty, téléphon., Progrès 45.
 — Gust., chef électr., Progrès 39.
 — René, doreur, F. Courvois. 46.
 — Suz., régl., Progrès 39.
 Wirz, Arth. aiguilles, Doubs 61.
 — Berthe, ling., Promenade 1.
 — Chs., cadr., Promenade 6.
 — Chs, mécan., Jb-Brandt 8.
 — Ern., mécan., Recorne 34.
 — Ern., électr., Locle 20.
 — Hélène, commis, Paix 21.
 — Henri, mécan., Nord 75.
 — Julia, savonn., Serre 97.
 — Julien, chauff., République 9.
 — Léon, remonteur, Paix 21.
 — Léon, fonct. comm., Républ. 9.
 — Marcel, mécan., Jac.-Brandt 2.
 — Marguer., commis, Paix 21.
 — Marthe, ménagère, Paix 21.
 — Mathias, furnit., Parc 114.
 — Osc., fab. d'aig., Grenier 28.
 — Pre, horlog., Promenade 6.
 — Sophie, aide, Promenade 1.
 Wirz-Ruch, W., m. coiff., Gren. 6.
 Witschi, Esther, mén., Nord 61.
 — Fritz, furnit. d'horlogerie en gros, Paix 1, bur. J.-Droz 32.
 Witschi-Benguerel, F. & H., mag. mus., pianos, gramos, Léop.-Robert 22.
 Wittmer, Hans, tourn., Parc 118.
 Wittwer, Ern., instal., Balance 10a.
 — Hélène, cout., N.-Droz 51.
 — Jean, émail., Progrès 143.
 — Suz., stén.-dactyl., N.-Droz 175.
 Witz, Chs, commis, Moulins 7.
 — Emile, typogr., Progrès 115.
 — Osc., pr. bque, Tête-de-Ran 13.
 Wolf, Anne, direc., F.-Courv. 27.
 — Aline Vve, Tête-de-Ran 15.
 — Gaston, rem., Numa Droz 113.
 — Jules., fab. d'horl., Parc 12.
 Wolfer, Marg., mén., F.-Courv. 62.
 Wolff, Jules., rabbin, N. Droz 89.
 Wöflé, Marg., pol., Jaq.-Droz 12.
 Wolter-Mœri, Clara Vve, Serre 49.
 Woodtli, Albert, man., Parc 25.
 — Marcel, man., Charrière 47.
 — Marie-Lse, Vve, Industrie 16.
 — Willy, nickeleur, Industrie 16.
 Woog, M., fab. horlog., Parc 7.
 — Blanche Vve, régl., Républ. 11.
 Wormser, Arm., commis, Jaquet-Droz 43.
 — Isaac, représ., Jaquet-Droz 43.
 Worpe, André, commis, Sorbiers 17.
 — Aug., comm. cuirs, DI Jeanr. 13.
 — Carmen, commis, Crêt 10.
 — Edmée, Crêt 10.
 — John, encaiss., Cure 7.
 — Lina, Vve, Crêt 10.
 — Ruth, corsets, DI Jeanrich. 13.
 — Wilhelmine, Crêt 10.
 Vuillème, Alice, mén., N.-Droz 171.
 — Fritz, émail., Charrière 21.
 — Lucienne, coiff., Jaquet-Droz 9.
 — Marc, coiff., D.-J. Richard 19.
 — Marcel, boitier, Jaq.-Droz 9.
 — Pl, peint. décalq., Hirondelles 12.
 — René, cr. cadr., Industrie 25.
 — Roland, décalq., Succès 19a.

MAISON MODERNE $\frac{S}{A}$
 Rue Léopold-Robert 64

CHAPELLERIE

- Wuillemin, Adèle, ménag., Cbe-Grieurin 21.
 — Arth., démont., Ld-Robert 120.
 — Blanche, instit., C. Grieur. 21.
 — Ed., voyag., Parc 91.
 — Edm., magas., Parc 76.
 — Emile, magas., Dl-J.Richard 41.
 — Gges, ag. sûreté, N-Droz 156.
 — Henri, ébauch., Nord 171.
 — Jeanne, aig., Parc 76.
 — Jules, facteur retr., Parc 76.
 — Laure, mén., Cbe-Grieurin 19.
 — Louis, s. profess., Grenier 2.
 — Madel., téléph., Cbe-Grieur. 19.
 — Pauline, ménag., Parc 32.
 — Ph., pian., Parc 91.

Wuilleumier (voir sous lettre V).

Wullimann, Max, boul., Locle 19.

Wulzer, Aloïs, dessin., T.-Allem. 49.

— Gertrude, prof. allem., T.-All. 49

Wunderli, Berthold, boulanger,
 Bel-Air 14.

Wursten, Henri, boît., Balance 10.

— Ls, boît., Tple-Allemand 85.

Wuscher, Marg., commis, Doubs 53

Wuscher-Rahm, Elise, Doubs 53.

Wuthier, Clara, cadr., Fleurs 14.

— Emma, institut., Fleurs 14.

— Gges, compt., Parc 31 bis.

— Marie, ménag., Fleurs 14.

Wutrich, Camille, journ., Eplatur.-
 jaunes 23.

— Fritz, nickel., Industrie 17.

— Jacob, greneur, Foulets 1a.

— Marie, aide, Sombaille 26.

Wyder, Chs, m. boul., Beau-Site 1.

Wyser, Wilh., prof. mus., Roch. 20.

Wyss, Alb., prof., A.-M.-Piag. 28.

— Carmen, dem. mag., Nord 9.

— Chs, aide, Bas-Monsieur 19.

— Charles, boît., Promenade 16.

— David, journal, Reprises 17.

— Elise, cout., B.-Monsieur 21.

— Elise Vve, Bas-Monsieur 21.

— Hri, agric., Bas-Monsieur 6.

— Ida, ménag., Serre 110.

— Jean, secr. Ubah, Croix-Féd. 2.

— Jeanne, ménag., Bas-Mons. 21.

— Léandre, ag. assur., Eperon 4.

— Marie, mén., Puits 8.

— Martha-Madel., Doubs 89.

— Paul, aide, Bas-Monsieur 21.

— Walth., boîtier, Nord 9.

Wyss-Strubin, Léon, ém., Doubs 89.

Wyssenbach, Elisabeth, institutr.,

Ph.H. Matthey 31.

Wyssmüller, Fréd., empl. C. F. F.,
 Foulets 1a.

— Cyllia, vend., Foulets 1a.

— Fritz, commis, Foulets 1a.

— Jean, mécan., Foulets 1a.

Y

Yersin, Henri, commis C. F. F.,
 Cernil-Antoine 29.

Z

Zahnd, Arth., appar., Industrie 9.

— César, com. post., N-Droz 157

— Fritz, agric., Convers 11.

— Hélène, empl. bur., N-Droz 89.

— Jean, acheveur, Fleurs 24.

— Maria, ménag., N-Droz 89.

Déménagements de toutes sortes par voiture capitonnée
 Camion-automobile 5 tonnes
Henri KAUFMANN, Collège 29 - Téléphone 21.868

- Zanesco, Albin, o. cadr., Paix 75.
 — Arn., étamp., Hôt.-de-Ville 42.
 — Jean, man., Manège 19.
 — Silvio, cadrans, Numa-Droz 132.
 Zanetton, Léon, mécan., Nord 62.
 Zanini, Baptiste, cord., Collège 8b.
 Zanoni, Albert, Léop.-Robert 21.
 — Emma, ébauch., Fr.-Courv. 29.
 — Henri, cadrans, Ld.-Rob. 21.
 — Paul, m. cordon., F.-Courv. 29.
 — Pauline, Industrie 9.
 Zanoni-Schwartz, B., tapissier,
 Léopold-Robert 21.
 Zappela, Andrea, md primeur,
 Collège 8.
 — Gentil, md prim., r. Neuve 10.
 — Joseph, md prim., 1er Mars 5.
 — Lorenzo, négoc., Collège 8.
 — Mario, md prim., Collège 8,
 magasin Léop.-Robert 55.
 Zaslowsky, Abraham, techn.-élect.
 Daniel-J.-Richard 39.
 — Beile, emp. mag., D.-J.-Rich. 39.
 — Naft, brac., DI J.Richard 39.
 — Rachel, d. mag., DI-J.-Rich. 39.
 — René, horlog., DI-J. Richard 39.
 Zaugg, Adam, man., Nord 208.
 — Alb., mécan., Puits 17.
 — Alfr., horlog., Puits 4.
 — Chs, secrets, L. Robert 26.
 — Daniel, emp. comm., Chasseral 8
 — Ed., graveur, Terreaux 23.
 — Emile, boîtier, Parc 70.
 — Emile, domest., Progrès 75.
 — Emile, poliss., Signal 10.
 — Gustave, boîtier, Serre 39.
 — Jean, o. fabr., Fr.-Courv. 18.
 — Jean, boît., Temple-Allem., 107.
 — Jean, mécan., Locle 22.
 — Lina, journal., Ronde 43.
 Zaugg, Lina, mén., Parc 64.
 — Marianne, mén., C-du-Loche 19.
 — Mathilde, Recrètes 37.
 — Nelly, o. fabr., Progrès 18.
 — Otto, machiniste, Nord 59.
 — Paul, man., Ronde 41.
 — Paul, cordonn., Ronde 13.
 — Robert, dégr., Progrès 18.
 — Walt, ag. pol., Crêt-Rossel 9.
 Zaugg-Dubois, O., mén., Indust
 Zbinden, Alf., mag., Jb-Brandt 85.
 — Chs, remont., T.-Allemand 97.
 — Laure Vve, mén., Recrètes 27.
 — Léon, boulang., Progrès 89.
 — Louise, Vve, T.-Allemand 13.
 — Math., gde-mal., Montagne 1.
 — Nelly, poliss., T.-Allemand 97.
 Zeender, Rob., lithog., Paix 67.
 Zehnder, Arm., mécan., Nord 155.
 — Chs, mécanicien, Recorne 20.
 — Célestin, journ., H.-de-Ville 54.
 — Emile, remont., Progrès 107 a.
 — Emile, cordonnier, Paix 67.
 — Georges, insp. assur., Parc 10.
 — Germ., mén., F.-Courvoisier 60.
 | Hélène, radium, T. Allem. 109.
 — Jean, remonteur, Nord 169.
 — Jne-Mrie, nickl., F.-Courv. 62a.
 — Jules, man., Fr.-Courvoisier 43.
 — Lina, journ., Fritz Courv. 58.
 — Nelly, cadrans, Moulins 5.
 — Numa, ressorts, Grenier 6.
 — Otto, gainier, T.-Allemand 61.
 — Roger, horl., Parc 94.
 — Virgile, o. cour., Progrès 107a.
 Zehr, Berthold, commis, Alexis-
 Marie Piaget 69.
 — Eug., empl. retr. D.-P.-Bourq. 1.

MAISON MODERNE S.
 A. — Rue Léopold-Robert 64

Chemiserie

- Zehr, Eug., m. boulanger, Parc 26.
 — Georges, Commerce 93, Salle de cult. phys., Serre 62.
 — Laure, mén., Nord 177.
 — Marie, aide, Parc 19.
 — Marie-Louise Vve, Parc 19.
 — Nelly, commis, A.-M.-Piag. 69.
 — Suz., dem. mag., Nord 177.
 — Suzanne, modiste, Parc 19.
 — Yvonne, commis, A.-M. Piag. 69.
- Zeltner, Arn., graveur, Jura 6.
 — Chs, chef bur. poste, Jura 6.
 — Chs, man., Reprises 16.
 — Ferdinand, horlog., Jura 6.
 — Geneviève, coutur., Jura 6.
 — Ges, chef bur. post., Jura 6.
 — Gottfr., domest., Progrès 103a.
 — Jean, ingén., Jura 6.
 — Jeanne, tailleurse, F.-Courv. 22.
 — Jos., man., Fr. Courvois. 22.
 — Math., institutrice, Jura 6.
 — Paul, commis, Jura 6.
- Zemp, Esther, ébauch., Parc 17.
 — Ida, régleuse, Parc 75.
 — Rosina, ménagère, Parc 75.
- Zesiger, Mcel, commis, Reçrètes 27.
 — Erika, commis, Doubs 139.
- Zibach, Bche, nickel., N.-Droz 4.
 — Chs, rem., N.-Droz 132.
 — Estelle Vve, Numa-Droz 4.
 — Fernand, remont., Cheminots 25.
 — Georges, rem., A.-M. Piaget 51.
 — Gilbert, remonteur, Nord 171.
 — Hélène, nickel., Numa-Droz 4.
 — Henri, nickel., Commerce 95.
- Ziegler, Mcel, man., Pt.-Croset. 19.
 — Suz., ménag., Charrière 21.
- Zimmer, Bertha, négoc., Crêt 10.
- Zimmermann, Anna, poliss. vis, Fr.-Courvois. 41.
- Zimmermann, Arm., greffier, Léopold-Robert 61.
 — Chs-Aug., représ., Paix 95.
 — E., ag. de droit, Jaq.-Droz 31. Bureau, Marché 4.
 — Frieda, corr., Paix 111.
 — Germaine, commis, Paix 95.
 — Hans, ingén., Numa-Droz 145.
 — Henri, jardin., Charrière 80a.
 — Jean-Paul, profess., Doubs 161.
 — Jeanne, institut., Paix 95.
 — Marg., o. cadr., Charrière 80a.
 — Marie Vve, Ftz-Courvoisier 58a.
 — Wilh., ébéniste, Doubs 89.
- Zinder, Franz, journ., Helvétie 17.
- Zingg, Bertha, coutur., Fleurs 34.
 — Emile, tapissier, Serre 15.
 — Lucienne, régleuse, Parc 101.
 — Paul, insp. assur., Parc 101.
 — Wilh., empl. assur., Parc 101.
- Zintgraff, René, commis, Tête-de-Ran 25.
- Zlotnitzki, Jne Vve, T.-Allem. 79.
- Zollinger, Chs, méc., Paix 111.
 — René, étudiant, Paix 111.
- Zosi, Jne Vve, mén., Charrière 22.
- Zuber, André, commis, Serre 38.
 — Elise, Vve, Serre 38.
 — Jean, ferblant., Locle 15.
 — Osw., empl. tram, Charrière 53.
- Zuckermann, Leiba, fabr. horlog., Numa-Droz 171.
- Zuger, Elise, Vve, Balance 14.
- Zumbrunnen, Arm., cadr., Nord 73.
 — Elisa Vve, Crêt 10.
 — Ernest, mont., Chemin-de-fer 4.
 — Hri, cadrans, Chemin-de-Fer 4.
 — Jean, ébén., Chemin-de-Fer 4.
 — Ls, emp. C. F. F., Ch.-de-Fer 4.
 — Nelly o. fabr., Chem.-de-Fer 4.

Combustibles

de choix

Gros et détail

HENRI KAUFMANN

Collège 29 - Téléph. 21.868

- Zumbrunnen, Rosine Vve, ménag., Nord 73.
 — Walth., cadr., A.-M.-Piaget 49.
 — William, boîtier, Beau-Site 13.
 Zumkehr, Em., fact. Eplat.-Jnes 18.
 — Gges, pos. cadr., Nord 45
 — Jean-Louis, man., N.-Droz 154.
 Zumsteg, Arth., m. méc., Doubs 113.
 — Hri, méc., Temple-Allemand 31.
 Zumstein, Arnold, pivot., Paix 75.
 — Erwin, m. bouch., H.-de-Ville 52.
 — Gottfried, ach. boît., Buissons 3.
 — Marcel, boîtier. Progrès 141.
 Zund, Wilhelmine, ménag., Temple Allemand 107.
 Zundt, Charles, menuis., Bois 8.
 Zurbrugg, Mcel, horl., N.-Droz 167.
 Zurbuchen, Chs, boît., Parc 17.
 — Chs, méc. C. F. F., Crêtets 65.
 — Charlotte, ménag., Crêtets 65.
 — Emile, fondeur, Parc 17.
 — Gaston, fournil., D.-P. Bourq. 7.
 — Gottfr., terrinier, Manège 21a.
 — Henriette, Vve, horlog., Numa-Droz 90.
 — Jean, horlog., Progrès 149.
 — Jean, maçon, Charrière 28.
 — Jules, emboîteur, Serre 27.
 — Mad., empl. mag., Charrière 62.
 — Paul, pend., Charrière 62.
 — Paul, manœuvre, Charrière 62.
 — Yvan, Numa-Droz 90.
 Zurcher, Chs, secrets, Bassets 2.
 — Charles, Bassets 2.
 — Ele, portier, Parc 33.
 — Fern., négoc., Serre 59.
 — Gges, soud. assort., Progrès 68
 — Jean, commis, A.-M.-Piaget 17.
 — Louis, chauff., Léod.-Robert 130.
 Zutter, Jean, rem., T.-Allem. 85.
 — Louis, commis, Tple-Allem. 85.
 Zwahlen, Arnold, march. de bois, Numa Droz 13.
 — Céc., dem. mag., Pl d'Armes 3.
 — Gges, instit., Grenier 23.
 — Henri, cordonn., Industrie 34.
 — Henriette, Grenier 23.
 — Ida Vve, Fritz-Courvoisier 53.
 — Marg., ménag., Charrière 33.
 — Marie, ménag., Nord 185.
 — Paul, commis, Charrière 33.
 — Sam., conc., Fr. Courv. 43.
 — Willy, inst., Numa-Droz 161.
 Zweiacker, Julia, ébauch., Léop.-Robert 58.
 — Ernest, menuisier, Envers 32.
 Zweifel, Btha Vve, Gibraltar 2b.
 — Nelly, régl., pass. Gibraltar 2b.
 Zweigart, Fanny, Vve, Parc 81.
 — Jeanne, ménag., Parc 70.
 Zwicky, Frid., commis, N.-Droz 55.
 Zwygart, Bertha, épicerie, Daniel JeanRichard 19.
 Zysset, Alb. cafetier, Versoix 1.
 — Bertr.-L., roues Rosk., Jardin. 17
 — Edmée, dem. mag., Jardinets 17.
 — Edouard, chauff., Versoix 1.
 — Fréd., méc., Rocher 21.
 — Irma, mén., Jardinets 17.
 — Laure, mén., République 13.
 — Marie, Vve, Jardinets 17.
 — Otto, chauffeur, Stand 14.
 — Suzanne, Jardinets 17.

MAISON MODERNE S.
A. **CASQUETTES**
 Rue Léopold-Robert 64;

Adresses Professionnelles

HORLOGERIE

Ce chapitre contient les adresses essentielles de l'Horlogerie, celles de la fabrication. La nomenclature complète des adresses horlogères se trouve dans L'INDICATEUR DAVOINE concernant l'Horlogerie suisse, volume de 920 pages, édité par nous, A. GOGLER PUBLICITÉ, SOCIÉTÉ ANONYME, et auquel nous renvoyons les intéressés pour les renseignements très détaillés.

Fabricants d'horlogerie

Aerni & Cie, Parc 122.
 Argos S. A., Place d'Armes 1 bis.
 Arnould, Alph., Parc 130.
 Aronowicz, S., Ronde 35.
 Astin Watch S. A., Parc 128.
 Atlas Watch Co, S. A., Paix 29.
 Aubry, René, Loge 8.
 Aubry-Schaltenbrand, F., Léopold-Robert 56.
 Augsburg, Emile, DI-J.-Rich. 23.
 Auréole Watch Co., Paix 133.
 Automatic E. M. S. A., Régionaux 11
 Baume et Cie, Nord 116.
 Béguelin, Roger, Parc 134.
 Benguerel, Ges, fils, Jb-Brandt 8.
 Bénédic Watch, Numa-Droz 171.
 Benoît frères, Parc 128.
 Benoit, Maur., pl. H.-de-Ville 6.
 Benrus Watch Co, Parc 122.
 Berex Watch Co. S. A., Serre 62.
 Bernheim, J. & Co, L.-Robert 42.
 Bloch Jean-Ls, Léop.-Robert 66.
 Boichat & Cie, Numa-Droz 77.
 Brailowsky, M., Paix 29.
 Brandt, R., Nord 187.
 Breitling, G.-Léon, S. A., Mont-brillant 3.

Brigos S. A., Parc 110.
 Bross, Arth., A.-M. Piaget 21.
 Buess, Gagnebin & Co, 1er-Août 39.
 Burkhard, Willy, Parc 47.
 Calendar Watch Co S. A., N.-D. 141.
 Cervine S. A., Commerce 11-13.
 Chadé S. A., Dd-P. Bourquin 13.
 Châtelain, E., Fleurs 18.
 Châtillon, Henri, Parc 66.
 Chopard, Pl-Ele, Nord 65.
 Cicca Watch Co., H.-de-Ville 19.
 Clémence Frères & Cie, Grenier 18.
 Cornioley & Co, Crêtets 32.
 Cossali, Attilio, Parc 7.
 Datyner, Bernard, Parc 42.
 Debrot, Paul, fils, Parc 43.
 Délévaux, Nestor, Parc 45.
 Didisheim, les fils H.-A., N.-Droz 144-146, fabrique Marvin.
 Didisheim-Goldschmidt fils & Co., Fabr. Juvenia, Paix 101.
 Dimier, Georges, S. A., Paix 87.
 Ditisheim, Henri, Parc 2.
 Ditisheim et Cie, Paix 135.
 Dreyfus, Emile, Numa-Droz 66 bis.
 Dreyfuss, Edmond, Nord 118.
 Dreyfuss, fils de Moïse, L.-Rob. 24.
 Driva Watch Co, Léop.-Robert 42.
 Droz, Fritz-Arn., Jaq.-Droz 39.

Pour vos combustibles Bois et charbons, adressez-vous en toute confiance chez
Henri KAUFMANN, Collège 29 - Téléphone 21.868

- Droz, Fd. & Ad., Progrès 37.
 Dubois frères & Cie, Tunnels 16.
 Dubois, Ch. & fils, Jaq.-Droz 60.
 Ducommun, Armand, N.-Droz 83.
 Eberhard & Cie, Léop. Robert 73.
 Eckhardt, G., Léop.-Robert 8.
 Eglantine S. A., Concorde 7.
 Eigeldinger & Cie, Paix 129.
 Fabrique Ebel S. A., Serre 66.
 Fab. Election Nelle S. A., N.-D. 142.
 Fab. Mont. Mildia S. A., Nord 116.
 Fab. Mont. Wyler S. A., A.-M. P. 72.
 Fabriques Movado, Parc 117-119.
 Fabrique Musette S. A., Crêtets 75.
 Fabrique Solvil des Montres Paul
 Ditisheim S. A., Parc 25.
 Farine, Georges, Parc 89.
 Formosa Watch S. A., Ld-Rob. 78.
 Fuchs, Roger, Gibraltar 5.
 Gallet & Co., Léop.-Robert 66.
 Gerol Watch S. A., Parc 17.
 Gervaux S. A., D.-P.-Bourquin 19.
 Gigon-Talon, M., N.-Droz 76.
 Gilgen, Alfred, Progrès 143.
 Girard, Constant, A.-M.-Piag. 63.
 Girard-Perregaux & Cie (Nouvelle
 S. A.), Serre 11bis.
 Girod, J.-G. (S. A.), Jaq.-Droz 60.
 Gøring, Ernest, Progrès 133.
 Gøring, Louis Vve, Paix 31.
 Goetschel, fils de Marc, Parc 122.
GORGERAT, ERN. & FILS, Pro-
 grès 133.
 Græf & Cie, Serre 11bis.
 Græf-Ribaux & Cie, Paix 3.
 Grevère, J., r. Neuve 8.
 Grisel, Louis, S. A., Ld-Robert 66.
 Gubler, Jules, Léop.-Robert 82.
 Gutmann & Cie, D.-J.-Richard 23.
 Häberli, René, Jacob-Brandt 6.
 Hermann & Co, Parc 107.
 Hirschy, J.-A., Côte 14.
 Hochner, Alb., Nord 193.
 Høeter et Cie, Temple-Allem. 29.
 Home W. Co S. A., N.-Droz 29.
 Huga S. A., Ld-Robert 73a.
 Huguenin, F., Léop.-Robert 120.
 Imhof, Arthur, Eperon 4.
 Invicta S. A., Léop.-Robert 109.
 Jacot, Louis & Cie, Fr.-Courv. 46.
 Jaquet, Adrien, Doubs 161.
 Jeannet, Marcel, Parc 8.
 Jobin, Emile, Paix 39.
 Juillard & Cie, Cortébert W. Co.,
 Parc 25.
 Keller, Louis Vve, Numa-Droz 33.
 Kilchenmann, Pl Vve, Progr. 115.
 Kleiner, Mce & Co., Léop.-Rob. 42.
 Kolsky, Henri, A.-M. Piaget 81.
 Kramkimel, Jean, L.-Robert 59.
 Kupfer Ed., Jacob-Brandt 84.
 Lauener, H. & Co., Jardinets 21.
 L'Eplattenier, Chs, Fritz-Courv. 3.
 Levallant et Cie, Parc 148.
 Lokschin, Simon, pl. H.-de-Ville 2.
 Looping S. A., Numa-Droz 16.
 Luthy, Albert, Léop.-Robert 66.
 Maire, André, Paix 127.
 Maire, Henri, Paix 17.
 Mardon Watch Co Ltd, Stand 14.
 Marlys Watch Co S. A., N.-Droz 141.
 Matéjac S. A., Pont 14.
 Maurer, Henri, Temple-Allem. 45.
 Meyer, Emile, représ., Parc 4.
 Meylan Walter, Jac.-Brandt 4.
 Meyrat, Paul, Envers 30.
 Mimo Watch Co, Serre 11bis.
 Mœnig, Louis, Crêtets 69.
 Montres BeP S. A., Nord 70.
 Montres Clarté S. A., 1er Août 39.
 Mulco S. A., Régionaux 11.
 Müller, H. & fils, Paix 119.
 Muller, Joseph, Parc 151.

MAISON MODERNE $\frac{S.}{A.}$ - **Bonneterie**
 Rue Léopold-Robert 64

Nicolet, Marc & Cie, Parc 107.
 Norada S. A., Léopold-Robert 63.
 Nordmann & Cie, Parc 110.
 Ollendorff Watch Co, Parc 105.
 Pachter, D., Tple Allemand 61.
 Parel, Jean, Nord 185a.
 Paroz, Chs, Tourelles 7.
 Pauli, Arth., repr. de Langendorf
 Watch Co, Parc 50.
 Pedos S. A., Parc 105.
 Pellaton, Emile, Paix 7.
 Pellet, Ed., Ld-Robert 25a.
 Perrenoud, Z. & Cie S.A., Région.11
 Perret & Cie, Grenier 26.
 Perret-Perrin, Vve Ges, Fiaz 15.
 Picard et Cie, fab. Germinal,
 Jaquet-Droz 43.
 Picard, Th., fils, L.-Robert 38.
 Piétro de, Ph., Léop. Robert 74.
 Plaat, Hugo, Paix 17.
 Quaile, Henri, Commerce 5.
 Ralco S. A., Parc 119.
 Reinin, A., Parc 17.
 Reymond, Camille, Nord 75.
 Ries, Gaston, Parc 132.
 Robert, Alfred, Paix 107.
 Robert, C. et Cie, Léop.-Robert 58.
 Robert-Nicoud, A., Léop.-Rob. 40.
 Robert, Paul, Doubs 135.
 Robert, E. & Cie, Crêtets 75.
 Rubeli, M. & Cie, Parc 107bis.
 Sandoz, Henry & fils, Région. 11.
 Schild & Co., S. A., Parc 137.
 Schlageter, Otto, Doubs 55.
 Schlesinger, les fils de B., March. 2.
 Schmid, (Vve de C.-L.) et Co.,
 (S. A.), Nord 70.
 Schneider, G., Parc 138.
 Schneider, Jâmes, N. Droz 29.
 Schneider-Widmer, R., Clémat. 12.
 Schwarz-Etienne, P. & Co, Parc 130

Schwob frères et Co, S. A., rue
 Numa-Droz 134, 136 et 138.
 Seefeld, Paul, Commerce 9.
 Seeland Watch Co. S. A., Léop.-
 Robert 109.
 Sirgos. S. A., Paix 61.
 Siris S. A., Cbe-Grieurin 41.
 Slam Watch Co. S.A., N.-Droz 66bis.
 Sobol, A., Parc 23.
 Stauffer, Son & Co, Paix 29.
 Steinmann, Albert, L.-Robert 109.
 Steuer, Robert, Progrès 107.
 The Talis Watch Co, L. Rob. 66.
 Tolck, Ernest, Ld-Robert 49.
 Ullmann, Henri, Commerce 17.
 Ulmann fils, Serre 10.
 Vermot, Paul Vve & Co, Crêtets 81.
 Vertex Watch Co, Paix 133.
 Veuve, César, Parc 107bis.
 Viatte, Numa, Doubs 139.
 Virchaux, Chs, Concorde 7.
 Vittori & Cie, Paix 111.
 Voirol, Laurent, Numa-Droz 2.
 Weber, Louis, Recrètes 6.
 Weiss & Cie, White Star Watch
 Factory, Crêtets 87.
 Wolter-Mœri, Serre 49.
 Wuilleumier, Arm., N.-Droz 35.

Aciers.

Kaufmann, A. & W., Marché 8.
 Müller & Co, L.-Robert 104-106.
 Wormser, J., Jaquet-Droz 43.

Aiguilles (fab. d')

« UNIVERSO » S. A., Direction
 et Bureau central: N.-Droz 85.
 M.M. Berthoud-Hugoniot, Progrès 51 et 53.
 L. Spahr, Parc 13 15
 Montbrillant, rue Numa Droz 83.
 Louis Macquat, Buissons 1.
 M. Golay, Numa-Droz 83.
 A. Wagnon S. A., Numa-Droz 83.
 Oscar Wirz, Grenier 28.

AUBERT, S. A., Ravin 13.
 Chappuis & fils, Charrière 3.
 «Le Succès», J. Junod, Succès 5-7.
 Vogt, W.-E., Parc 150.

Anneaux, couronnes, pend.

Balland & Cie, Léop.-Robert 76.
 Brunner-Dubois, Arth., Paix 89.
 Colomb, Paul-E. & fils, J.-Brdt 86.
CORNU & Cie, Parc 106. Anses
 fantaisie et ciselées de tous
 genres.
 Fabrique Iris, Paix 97.
 Fabrique Réginil, Chapelle 3.
Huguenin & Cie S. A., N.-Droz 158.
 Rosselet, Arm., Parc 79, repr. de la
NATIONALE S. A., Genève.
USINES DES REÇUES, Gren. 18.

Assortiments à ancre

CALAME J.-A., Paix 3bis et 5.
JEANNERET-WESPY, LOUIS,
 Paix 101.
LES FABRIQUES D'ASSORTI-
MENTS REUNIES, Bureau cen-
 tral: Girardet 60, Le Locle.

Balanciers compensés

Société des Fabriques de
Spiraux réunies, Serre 15.
 Balanciers compensateurs Guil-
 laume.
 Fabr. Balanciers réunies, Jardin. 9.

Boîtes.

Voir monteurs de boîtes.

REININ, A., Parc 17. Tél. 23.296.
 Représentant de boîtes: chromé,
 acier, plaqué or laminé et gal-
 vanique du soigné au bon cou-
 rant de 3³/₄ à 19 lignes.

Boucles et Fermoirs pour bracelets

CORNU & Cie, Parc 106. Boucles
 et fermoirs en tous genres, mé-
 taux et grandeurs.
Debova, S. A., Paix 47 et 47a,
 Gros.

Bracelets (fabr. de)

ALBRECHT, ROD., N.-Droz 145.
BOSS, C.-G. & Cie, D. J.-Rich. 44.
 Campiche, Pierre, Commerce 11.
CORNU & Cie, Parc 106. Fermoirs
 en tous métaux, pour rubans et
 cordons.
 Cuïro S. A., Parc 148.
DEBOVA, S. A., Paix 47 et 47a.
 Gros.
 Fatton-Hirschy, M., Crêtets 92.
FORRER, RENÉ, Parc 42.
 Fruttiger, A., Serre 28.
 Huguenin, L. Mme, Jaquet-Droz 58.
 Huguenin & Früh, Numa-Droz 158.
 Inca S. A., Numa-Droz 141.
 Jeanneret, L., succ. de Huguenin-
 Jeanneret, Léopold-Robert 62.
 Klötzl & Cie, Numa-Droz 161.
 Lager, & Co., Tunnels 10.
 Luginbühl, E.-J., Dr-Kern 9.

Gaspard Ullmo

Rue du Collège 18 **Téléphone**
 Chaux-de-Fonds **21.282**

COMBUSTIBLES EN TOUS GENRES

Charbon de foyard

Vieux métaux

Metzger-Perret, G., r. Neuve 2.
REININ, A., Parc 17. Tél. 23.296.
 Représentant. Bracelets chromés
 et plaqués. Stock. Vente exclu-
 sive aux fabricants.
SCHWEIZER & SCHÖPF, Parc 29.
 (voir annonce page 1).
 Stehlé, Gges, Vve, N.-Droz 93.
 Thiébaud, Louis, Pont 4.

Cadrans émail (fab. de)

Breit, Fritz & Co., Crêtets 92.
 Calame-Perret, E., Parc 12.
 Dellenbach, Walt, Charrière 42.
 Girard, Ferd., Numa-Droz 41.
 Hirt, Ed., Pont 17.
 Jeannin, Pl., Grenier 24.
 Kneuss, Chs, Promenade 12a.
 Landry-Seiler, J., chem. Tunnels 12.
 Montandon-Calame Vve, Nord 113.
 Perregaux fils, Nord 5.
 Perregaux, Pl., Doubs 133.
 Richard, Léon, Terreaux 16.
Richardet, H.-A., Tourelles 13.
 Robert-Marchand, H., r. Neuve 14.
 Siegenthaler, Arth., Vve, Prog. 13.
 Siegenthaler, Gottl., Terreaux 23.

Cadrans métal (fab. de)

Alduc S. A., Paix 133.
 Augsburg, Léon, Moulins 4.
BORLE, PAUL, S. A., success. de
 L. Méroz-Hürst & Co, T.-Allem. 47.
 Dellenbach, L. (nacre), N.-Droz 113.
 Dubois, Gges & Cie, Serre 16.
 Fabrique « Natère » Crêtets 92.
 Fehr, Arnold, T.-Allemand 35.
 Fehr, Chs & Cie, Ronde 3.
 Freund, Alfred, Parc 152.
 Houriet-Sieber, Eug., Progrès 49.
 Imhof, Henri, Parc 108.

Jeanneret, Louis S. A., Paix 153.
 Qualité soignée. Création cons-
 tante de nouveautés. Cadrans
 luminescents.

Jetter, Fritz, Fab. Diala S. A.,
 Charrière 37.

La Romaine, E. Leuthold, Nord 67

LEMIRICH, A. & Co., success. de
 Lemrich & Matile, Doubs 163.

Matile & Stampbach fils, Temple-
 Allemand 1.

Reverchon-Jaquet, G., Al.-M.-P. 32.

Richardet, H.-A., Tourelles 13.

Rubattel & Weyermann, S. A.,
 Parc 118.

Singer, J. & Co., Jaquet-Droz 4.

Soldanelle S. A., Wilson 5.

Cercles (fab. de)

JACOT, PAUL-ERN., N.-Droz 57.
 Cercles en tous genres.

Lamarche, A., Parc 29.

Cercles d'agrandissement, cache-
 poussière. Spéc. : Cercles com-
 plètement terminés avec fixes
 et passages contours pour
 mouvements de formes.

Creusets

GLASSON & BIEDERMANN, Léo-
 pold-Robert 30 b.

Hochreutiner & Robert, S. A., succ.

de Défer A. & Cie, Serre 40.
 (voir annonce page 483).

Huguenin, Jean-O., Serre 18.

Hummel, fils & Co, L.-Rob. 53.

Müller & Cie, L.-Robert 104-106.

Cuvettes (fab. de)

Bauer, Ch., Numa Droz 43.

Lachat, A., Temple-Allemand 15.

Portenier, Arnold, Parc 69.

Wæffler, Pierre, Envers 26.

Déchets d'or et d'argent

Bureau du Contrôle, Serre 58.
Banque cantonale neuchâteloise,
Léopold-Robert 44.
Banque Fédérale (S. A.), Léopold
Robert 50.

SOCIÉTÉ DE BANQUE SUISSE,
L.-Robert 10. (V. ann. page 3).

Ducommun, Félix, essayeur-juré,
Paix 47-47a. (v. ann. p. 173).

GLASSON & BIEDERMANN, Léo-
pold-Robert 30 b.

HOCHREUTINER & ROBERT S.
A., success. de Défer A. & Cie,
Serre 40.
(Voir annonce page 483).

Huguenin, Jean-O., Serre 18.
(Voir annonce page 480).

Société d'Apprêtage d'or, (S. A.),
Loge 5a.

Usines des Reçues, Grenier 18.

Usine Genevoise de dégrossis-
sage d'or, Commerce 7.

Découpages.

Beaud, R. & M., Serre 134.

Butzer, Vve d'Henri, Parc 116bis.

Huguenin, Alfr., Stav.-Mollondin 4.

Pandel, Max, Fleurs 6.

Schlée, W. & Co, Repos 9-11.

Tripet & Jeanrenaud S. A., A.-M.-
Piaget 72.

Urfer, Fritz, Doubs 60.

Zollinger & Stauss, Numa-Droz 154.

Diamantine

GLASSON & BIEDERMANN, Léo-
pold-Robert 30 b.

Hochreutiner & Robert, S. A.,
Serre 40. (Voir annonce p. 483).

Hubscher, Emile, Grenier 24.

Hummel fils & Co, L.-Rob. 53.

Müller & Co, Ld-Robert 104-106.

Picard, H. & frère, Ld-Rob. 12.

Dorages et oxydages

Aeschlimann, E., Vve N.-Droz 145.

Aubry, Aurèle, Industrie 15.

Bandi-Liengme, F., Crêtets 29.

Blanc, J.-A., Numa-Droz 128.

Buchwalder-Bregnard, E., Nord 170.

Calame, Ges, Buissons 11.

Doror, Numa-Droz 112.

Faivre, Z., Commerce 81.

Froidevaux, Arthur, Recrètes 25.

Girard, Chs, Léopold-Robert 109.

Golay, W. (cad.), Terreaux 33.

Hirschy, Mils, Nord 87.

Howald, Emile, Numa-Droz 122.

Huguenin, Fritz, Serre 17.

Jobin, Gaston, Progrès 119.

Lardon, Marcel, Numa-Droz 78.

Leuba, M. B. (boît.), Progrès 117.

Leuba, Georges, Serre 49.

LCERTSCHER-JEANNERET, CHS,
(boîtes), Parc 1.

Messerli, Th., Nord 63.

Müller-Chapatte, N., Nord 165.

PAVID ALPH. (boît.), N.-Droz 59.

Piaget, Arn., Progrès 7.

Pfister, Georges, Dl-J. Rich. 29.

Prior, Louis, Jaquet-Droz 29.

Reuille & Cie, Beauregard 7.

Robert-Degoumois & Co, Paix 133.

Schneider-Clerc, H., Doubs 19.

Spichiger, Hoffmann & Cie, Serre 62

STAUFFER, AD., (boîtes), Parc 42.

Thurban, Louis, Nord 155.

Uhlmann, Arthur, Parc 128.

Vaucher, Albert, Serre 22.

Ebauches

Interchangeable S. A., Parc 150.

Aubry, Reynold, Nord 29.

Représ. de Eta S. A., Granges.

Rodé, Ern., Champs 11, représent.
de E. Meyer & fils, Pontenet.

Emaillieurs s. fonds de boîtes

Chappuis, Arth., Charrière 5.
 Colliot-Bourquin, Doubs 115.
 Collomb, Henri, Terreaux 4a.
 Dubois, Frères, Numa-Droz 14.
 Ducommun & Guillod, N.-Droz 55.
 Faivret, Marc, Paix 53.
 Faivret, Marc-Th., Commerce 11.
 Gentil, Zélim, Doubs 139.
 Hirt, Paul, Fleurs 2.
 Imhof, Arthur, Eperon 4.
 Lehmann, Ant., Parc 23.
 Perregaux fils, Nord 5.
 Piguet, Paul, Parc 1.
 Roulet, Albert, Jura 4.
 Rubattel, Weyermann (S.A.) (peint),
 Rue du Parc 118.
 Sémon, Adolphe, Serre 73.

Emboîtages

SURDEZ, FERNAND, succ. de
 Fritz Jordan, Parc 9 ter.
 Simples et compliqués en tous
 genres. Spéc. de chronographes.

Essayeurs-Jurés

Bureau de contrôle, Serre 58.
Ducommun, Félix, Paix 47 et 47a.
 (Voir annonce page 173).
GLASSON & BIEDERMANN, Léopold-Robert 30 b.
HOCHREUTINER & ROBERT,
 S. A., Serre 40.
 (Voir annonce page 483).
Huguenin, Jean-O., Serre 18.
 (Voir annonce page 480).

Etampes

BEAUD, R. & M., Serre 134.
 Borel, Henri, Est 28.
 Bourquin, Louis, Progrès 81a.

Bourquin, Robert, Serre 32.
 Butzer, Hri Vve, S.A., Parc 116 bis.
 Fabrique Jac, Chemin-de-Fer 16.
 Guyot, Raoul, Bel-Air 12.
MARÉCHAL, ERNEST, (boîtes),
 Epargne 2.
 Pandel, Max, Fleurs 6.
SCHLÉE, W. & Co., ruelle du
 Repos 9-11.
 Stehlin, Albert, Numa-Droz 16a.
 Tourte, François, Parc 37.
TRIPET & JEANRENAUD S. A.,
 Alexis-Marie-Piaget 72.
 Urfer, Fritz, Doubs 60.
 Winkelmann, Otto, T.-Allemand 81.
 Zollinger & Stauss, N.-Droz 154.
ZUMSTEG & CONZELMANN,
 Doubs 154.

Etuis

LANGENEGGER FRÈRES, rue du
 Doubs 156.
REININ, A., Parc 17. Tél. 23.296.
 Représentant.
SCHWEIZER & SCHÖPF, Parc 29.
 (voir annonce page 1).
Stehlé, G. Vve, Numa-Droz 93.
STOECKLÉ, Hri, « Activ », Mont-
 brillant 1.

Fournitures d'horlogerie

BRODBECK, GEORGES-E., succ.
 de Le Globe S. A., N.-Droz 150.
 Droz frères, Parc 47.
 Favre-Lecoultre, G., Grenier 32.
 Franel, Emile, Serre 98.
FROIDEVAUX, ALBERT, succ. de
 Kocher & Froidevaux, Com-
 merce 13.
GORGERAT, ERNEST & FILS,
 Progrès 133.
 Hummel fils & Co, Léop.-Rob. 53.

Jeanneret, Chs, Doubs 93.
 Jeanneret, Ern., Progrès 57.
 Juvet, Th. & Co., r. Neuve 9.
 Mauron, Willy, Parc 71.
 Monnier, L. & Cie, Tourelles 38.
 Moynet A., Etablissements S. A.,
 Repr. Jq. Ducommun, Nord 87-89
 Müller & Cie, Ld-Robert 104-106.
 Omicra S. A., r. Neuve 8.
 Perret, Jacques & Cie, Parc 12.
PICARD, HENRI & FRÈRE,
 Léopold Robert 12.

ROSAT, L. FILS, Huile « Sine
 Dolo ». Bienne.

Schneider-Robert, Fern., T.-All. 63

WITSCHI, F., succ. de U. Kreutter,
 Jaquet-Droz 30 et 32.
 (Voir annonce page 481).

Magasins de fournitures d'horlogerie

Blum, Henri, Numa-Droz 108.

BOUVERAT & Cie, Jardinière 86.

Hummel fils & Co, Ld-Rob. 53.

LUDY & Cie, Parc 39 et Place
 Neuve 6.

Matthey-Boillat, G., Parc 22.

Rutschmann, A., Paix 45.

Sandoz, G. & Cie, Pl. de la Gare.

**Société des fabriques de
 spiraux réunies,** Serre 15.

« Technicos » Etzensberger, Emile,
 Léopold-Robert 57.

Franelle, E., Paix 13. Fabrication
 de rouge à polir.

GLASSON & BIEDERMANN, Léopold-Robert 30 b.

Harder, Camille, N.-Droz 75.

Hochreutiner & Robert, S. A.,
 Serre 40. Diamantine et dorure.
 (Voir annonce page 483).

Hubscher, Emile, (diam.), Gren. 24.

Janner, Paul, Jaquet Droz 18.

Rosat, Ls, fils. Huile Sine Dolo,
 Bienne.

Fournitures industrielles

Kaufmann, A. & W., Marché 8.

Müller & Co, Ld-Robert 104-106.

« Technicos » Etzensberger, Emile,
 Léopold-Robert 57.

**FOURS INDUSTRIELS
 FREIBURGHHAUS, Jean
 Fleurs 2 Téléph. 23.423
 Brûleurs à huile lourde (MAZOUT)**

Graveurs et Guillocheurs

Aellen, Daniel, Progrès 57.

Aeschlimann, A., Serre 1.

AMEZ-DROZ, CAMILLE, Tun-
 nels 8.

Augsburger, Bern., Parc 150.

Atelier d'Art KaBé, Paix 91.

Balmer, Ed., Hôtel-de-Ville 1.

Barbezat, Georges, 1er-Mars 6.

Beyeler, Jules, Bel-Air 20.

Bickart, Adrien, Numa-Droz 68.

Blanc, J.-A., Numa-Droz 128.

Bodemer & Aab, Bel-Air 20.

Bœhrlen, Victor, Progrès 5.

Bonnet, Jos., Numa Droz 141.

Brandt-Hirschy, C., T.-Allem. 51.

Calame, Ges, Buissons 11.

Calame, Marçel, Prés. Wilson 12.

Cavadini, Paul, Doubs 35.

Châtelain & Fils, Numa-Droz 59.

Christen-Ruch, G., Nord 75.

Delapraz, Emile, Progrès 89b.

De la Reussille, M., Terreaux 27.

Derendinger, W., Nord 62bis.

Diacon, John, Doubs 115.

Domon, Jules, Progrès 59.

Droz, Léon, Doubs 71.

Dubois, Paul, Chapelle 12.

Etienne, Gérald, Fritz-Courv. 1.

Eymann, Alb., Nord 110.

Fallet, Louis, Jaquet-Droz 10.
 Favarger, Chs, Doubs 101.
 Favre, Jules, Jaquet-Droz 50.
 Frei & Wintsch, Signal 8.
 Giauque, Arthur, Numa-Droz 112.
 Giauque, Camille, N. Droz 173.
 Giauque, Emile, Parc 64.
 Girardin, Mcel, Numa-Droz 16.
 Gobat, Arthur, Progrès 11.
 Guggisberg, Jules, DI-J.Richard 17
 Henry, Ch., fils, Nord 179.
 Hertig, Arm., Locle 20.
 Huguenin, Jules, Soph.-Mairet 3.
 Jacot-Paratte, Arn., Parc 132.
 Jeanmaire, Paul, Progrès 103.
 Jeanneret, Edg., Beau-Site 3.
 Jeanneret-Loze, Charrière 26.
 Jeanquartier, Gges, Bel-Air 8.
 Jung, Ph., Nord 3.
 Kramer, H., Promenade 1.
 Lampert, Jean, Terreaux 20.
 Légeret frères, Tourelles 31.
 Lœrtscher, Arm., Progrès 13.
 Magnin, Fréd., Tunnels 10.
 Maleszewsky, Chs, T.-de-Ran 3.
 Matthez, G. & Cie, T.-Allemand 47.
 Matthey-Steiner, G., L.-Robert 64.
 Méroz, Ernest, Charrière 21 a.
 Meyer, Léon, 1er Mars 12a.
 Montandon, Arnold, Paix 101.
 Nardin, Emile, Léopold-Robert 32.
 Ochsner, Henri, Progrès 115.
 Pellaton, Constant, Serre 7.
 Perrin-Fivaz, Georges, Ronde 19.
 Pigeon, Chs, Numa Droz 119.
PIROUÉ, EMILE, Dr Kern 11.
 Richardet-Binggeli, Jaq.-Droz 13.
 Robert, Paul, Tple-Allemand 27.
 Robert-Delachaux, Pl, T.-Allem. 71.
 Rozat, Tell, Doubs 97.
 Rosat, Tell, fils, Prés. Wilson 1.

Rubattel, Weyermann, S. A.,
 Parc 118.
SCHLÉE, W. & Co, ruelle du
 Repos 9 et 11.
 Schwab, G., Léop.-Robert 88.
 Séchehaye, Arthur, N.-Droz 56,
 Lettres, cuvettes et mouvements.
SOGUEL FRÈRES, pl. Neuve 2-4
 Spichiger, Hoffmann & Cie, Serre 62
 Stampbach, Paul, Temple-Allem. 1.
 Stebler, René, Paix 69.
 Stegmann, Arth., Parc 92.
 Studer, Fritz, Envers 34.
 Thiébaud, Georges, Doubs 125.
 Thurban, Louis, Nord 155.
 Tiïma S. A., Serre 62.
 Tripet, Frères, Progrès 73a.
 Vallat, Ern., Numa-Droz 66 bis.
 Vermot, Georges, Industrie 14.
 Von Gunten, Arth., Puits 15.
 Vuagneux, Alb., Sophie-Mairet 6.
 Weick, Albert, Parc 43.
 Weibel, H., Rocher 11.
 Zugg, Edouard, Terreaux 23.

Horlogerie (Magasin d')

Horlogers-Rhabilleurs

Boillat, Chs, Progrès 17.
 Chédel, Paul, Serre 97.
 Dubois, Chs, Jaquet-Droz 60.
 Eckert, Charles, Numa-Droz 77.
 (voir annonce page 488).
 Etienne, Paul, Jardinets 25.
 Gigon-Talon, M., Numa-Droz 76.
 Kramer, Paul, Léop.-Robert 50.
 Jeanneret, Ali, Numa-Droz 123.
 Junod, G., Parc 29.
 Kunz, Henri, Puits 21.
 Ludy & Cie, Parc 39.
 Maire, Gges-Ed., Léop.-Robert 38.

MAIRE-SANDOZ, GEORGES,
Parc 77. — Rhabillages en tous
genres. Pendulerie. Spécialité :
Neuchâtoise.

Martin, E., Numa-Droz 47.
Meylan, E., Progrès 47.
de Piétro, Philippe, Ld-Robert 74.
Richard, fils Vve, Ld-Robert 33.
Rothen-Perret, L., N.-Droz 129.
Sandoz, G. & Co, Pl. de la Gare.
Stucky, Eug., Epargne 24.
Von Gunten, C., Ld-Robert 21.

Huiles pour Horlogerie.

ROSAT, LOUIS FILS, Marque
« Sine Dolo ». Nouv. adresse :
Bienne.

Machines-Outils

Etzensberger, Emile, « Technicos »,
magasin, Ld-Robert 57.
Franel, E., Serre 98.
Grieshaber, E., Numa-Droz 16.
Harder, Camille, Numa-Droz 75.
Janner, Paul, Jaquet-Droz 18.
Lienhard & Cie, Nord 147.
Schiffmann frères, Manège 19.
Schlée, W. & Co, Repos 9-11.
Von Arx, Albert, Progrès 8.
Wormser, J., Jaquet-Droz 43.

Mécaniciens

Barbezat, Ges, Rocher 21.
Beaud, R. & M., Serre 134.
Béguelin, Arm., Doubs 152.
Borel, Henri, Est 28.
Butzer, Hri Vve, S. A., Parc 116bis.
Etzensberger, Emile, « Technicos »,
Léopold-Robert 57.
Franel, E., Serre 98.
Früh, Fritz, Gibraltar 3.

Grieshaber, E., Numa-Droz 16.
Grob, Walther, Parc 68.
Grosba S. A., Léopold-Robert 70.
Guttman, Jean, Serre 110.
Hösli, Hans, Paix 5.
Huguenin, Alf., Stav.-Mollondin 4.
Hurni, G., Serre 28.
Jeanneret, F., Tourelles 19a.
Kuhn, J., Progrès 13.
Landry, Ernest & Fils, Serre 5.
Lienhard & Cie, Nord 147.
Luthy, Ed. & Cie, Serre 91-93.
MAGNIN-JACOT, Vve & FILS,
Progrès 68.

Manufact. Jurass. S. A., Crêt 5-7.
Morf, G., Cernil-Antoine 18.
Pandel, Max, Fleurs 6.
Rérat, Léon, Léop.-Robert 114.
Schiffmann frères, Manège 19.
Schneider-Clerc, H., Doubs 19.
Stehlin, Albert, Numa-Droz 16a.
TIÈCHE, M.-Ad., Doubs 69.
Tourte, François, Parc 37.
Tripet & Jeanrenaud S. A., A.-M.
Piaget 72.
Vogt, W.-E., Parc 150.
Von Arx, Alb., Progrès 8.
Winkelmann, Otto, T. Allem. 81.
Zollinger & Stauss, Numa-Droz 154.
Zumsteg et Conzelmann, Dbs 154.

Métaux précieux

Banque Cantonale Neuchâtoise
rue Léopold-Robert 44.
(Voir dernière page couverture).
GLASSON & BIEDERMANN, Léo-
pold-Robert 30 b.
HOCHREUTINER & ROBERT
S. A., Serre 40.
(voir annonce page 483).
Sté d'Apprêtage d'Or (S. A.), rue
de la Loge 5a.
Usine Genevoise de dégrossissage
d'or, Commerce 7.

Monteurs de boîtes or

Amez-Droz, & Co, Nord 181.
 Baumann, Benguerel & Co, rue de la Serre 30.
 Beck, A. & Co, imp. Hirondelles 10.
 Blum, les fils de Jules, Serre 89.
 Bodemer & Aab, Bel-Air 20.
 Bonnet, J., Numa Droz 141.
 Carnal & Cie, Nord 152.
 Cattin, François, Nord 69a.
 Challandes, M., Parc 58.
 Châtelain, Sandoz & Cie, Comm. 11.
 Delétraz, Sophie-Mairet 1.
 Ducommun, G. & C., S. A., A.-M. Piaget 54.
 Ducommun, fils de Gges, Tilleuls 6.
 Estampage S. A., Soph.-Mairet 1.
 Favre, A. & M. & Perret, Doubs 104.
 Ferrier & Co., T. Allemand 33.
 Gindraux & Cie, Parc 150.
 Girardin, Marcel, Numa-Droz 16.
 Graber, Percival, Parc 116.
 Guillod & Cie, Doubs 83.
 Günther & Cie. Tple-Allem. 58.
 Guyot, Alcide, imp. Clématites 12.
 Humbert, J. & Cie S. A., Doubs 87.
 Jung & Fils, Temple-Allemand 9.
 Junod & Fils, Serre 32.
 Junod Frères, Crêtets 81.
 Junod & Co, Numa Droz 159.
 Maumary, Léon, Chapelle 11.
 Méroz, G., Bellevue 23.
 Monnier et Cie, Numa Droz 128a.
 Montandon, Arnold, Paix 101 a.
 Orix, S. A., Crêtets 92a.
 Rubattel & Weyermann S. A., Parc 118.

Schlæppi & Co., Progrès 115.
 Schwab, G., Léop.-Robert 88.
 Serva S. A., Serre 61-63.
Spichiger, Hoffmann & Cie,
 Serre 62.
 Spillmann, C.-R. & Co., S. A., Nord 49-51.
 Stila S. A., Crêt 2.
 Tilma S, A., Serre 62.
 Voumard, Paul, Parc 122.
 Würsten & Co., « La Sociale », Jaquet-Droz 9a.

Rhabilleurs de boîtes

Jacot, Paul-Ernest, N.-Droz 57.

Nickelage

BANDI-LIENGME, F., Crêtets 29.
JOBIN, GASTON, Progrès 119.
MONNIER, Henri-Frédéric, r. du Commerce 15a.
ROBERT - DEGOUMOIS & CIE, Paix 133.

Pierres fines

MÉROZ FRÈRES, succ. de Ed. Méroz & fils, Gibraltar 6.

Pivotages

Beyner, Albert, Nord 56.
 Boillat, Jules, Daniel-J. Richard 37.
 Jeanneret, Tell, 1er-Mars 12.
 Mojon, Constant, Parc 107 bis.
 Rothen, Emile, Numa-Droz 121.
 Schwar, Paul, Parc 128.

Vve Jean COLLAY Rue des Terreaux 15 — Téléphone
LA CHAUX-DE-FONDS

Charbon de foyard — Vieux métaux
Cuivre neuf pour alliage

Simonet, Gges, Nord 25.
Stuedler, J.-E., Paix 101.

Polissage et finissage

Ara, Terreaux 14.
Aubry, Régina, Numa-Droz 125.
Bickart, Adrien, Numa-Droz 68.
Biéri-Meyer, Louise, Marché 2.
Blanc, J.-A., Numa Droz 128.
Bonnet, Jos., Numa-Droz 141.
Bonnet & Berger, Parc 8.
Brandt, Pauline, Dl-Jeanrich. 11.
Brandt-Ducommun, Parc 41.
BREGUET, GEORGES, N.-Droz 60
Polissages de cuvettes et cache-poussière en tous genres.
Buhler, J. Mlle, Parc 67.
Buhler, Louise, Industrie 7.
Cartier, L., Numa-Droz 56.
CAVADINI, PAUL, Doubs 35.
DEAGOSTINI, ROSA, Mme, Hôtel-de-Ville 7b. Polissage de cuvettes métal.
Décombard, Mlles, Balance 14.
Domon, Jules, Progrès 59.
DUBOIS & BRANDT, Mmes, succ. de Charles Spahr, Envers 30.
Ducommun, Paul Vve, Nord 62bis
Feisst, Alice, Tple-Allemand 103.
Gabus, Jules, Vve, Doubs 31.
Gaufroid, A., Chapelle 5.
Gentil, Armand, Fiaz 5.
Giauque, Camille, N.-Droz 173.
Gindraux, J., Progrès 3.
Girard, A. & G., Doubs 116.
Girard, Chs, Léopold-Robert 109.
Girardin, Aline, Paix 101.
Godat, Louis, Ld-Robert 109.
Guigon, J., Jardinet 5.
Hasler, Roger, Jaquet-Droz 47.
Huguenin et Perrenoud, Parc 78.

Jacot-Paratte, A., Parc 132.
Jacot, Mlles, Progrès 117.
JAQUEMET, J., Parc 51.
Jaques-Jodelet, A., Dl-J.-Rich. 5.
Jeannin, Germaine, Puits 15.
Jung, L., Progrès 41.
Légeret Frères, Tourelles 31.
Locher, N., Serre 37.
LORIOI, LÉON, Parc 91.
Matile, Albert, Numa-Droz 63.
Montandon, Armand, Progr. 107.
Moser, Berthe, Parc 66.
Muri, Lina, Côte 9.
Musy-Humbert, Mme, N.-Droz 91.
Nicolet, J., Numa-Droz 141.
Ochsner, Henri, Progrès 115.
Perrenoud, E., Vve, Progrès 59.
Pfauss, A., Mme, Parc 134.
Porténier, Arnold, Parc 69.
Portenier, Henri, Paix 97.
Prétôt, Jeanne, Progrès 8.
Prétôt, Paul, Parc 83.
Quilleret, A., Mme, cuvettes or, Fritz-Courvoisier 9.
Reuille & Cie, Beauregard 7.
Richardet-Binggeli, E., J.-Droz 13.
Robert, Pierre, Doubs 152.
Rubattel, Weyermann, (S. A.). Parc 118.
Schallenberger, Vve C., Envers 28.
Schaller, L., Progrès 107a.
SÉCHEHAYE, Mme A., N.-Droz 56 poliss. cuvettes or.
SOGUEL FRÈRES, Pl.-Neuve 2-4.
Sottaz, Mme, T.-Allemand 103.
Thiébaud, Jeanne, Charrière 66.
Tilma S. A., Serre 62.
Tripet, Henri, Progrès 73a.
Vallat, Ern., Numa-Droz 66bis.
Voirol, Georgette, Pont 4.
Von Kænel, Emile, Nord 179.
Weibel, H., Rocher 11.

Radium

Bohner, Emile, Doubs 153.
 Châtelain, Yvonne, Paix 79.
 Dubois, G., A.-M.-Piaget 29.
 Gygi-Leuba, Mme, Parc 42.
 Humbert, Louis, Numa-Droz 12.
 Meyrat, Paul-A., Paix 76.
 Meyrat-Gagnebin, R., T.-Allem. 71.
 Monnier, L. & Co, Tourelles 38.
 Nicolet, Armand, Numa-Droz 167.
 Robert, Jeanne, A.-M.-Piaget 21.
 Schmidt, Yvonne, Jac.-Brandt 2.
 Thiébaud, Emile, Progrès 133.
 Thiébaud, Hélène, Gén.-Dufour 6.
 Tissot, Michel, N.-Droz 118.

Réglages

SOCIÉTÉ DES FABRIQUES DE SPIRAUX RÉUNIES, Serre 15.

Amstutz, G., Paix 43.
 Bahon, J., Progrès 147.
 Bandelier, Blanche, Al.-M. Piag. 21.
 Bandelier, Bluette, Sorbiers 17.
 Bernard-Mojon, J., Progrès 3.
 Bieler-Wuilleumier, Mme, Indust. 3.
 Brunner, G. & E., Paix 89.
 Buchser, Berthe, Numa-Droz 159.
 Chapatte, H., Numa-Droz 2 a.
 Châtelain, Nelly, Numa-Droz 181.
 Conrad, Juliette, Parc 62.
 Cuhe, Jeanne, Nord 172.
 Daum, Mathilde, N.-Droz 47.
 Delachaux, Mlles, Nord 61.
 Dubois, Jeanne, Paix 127.
 Dubois, Violette, Ld.-Robert 17.
 Dubois, Werner, Parc 24.
 Dumont, Jeanne, N-Droz 1.
 Duplain, E., Industrie 1.
 Eggimann, Claire, Bel-Air 12.
 Favre, Marthe, Cbe-Grieurin 43.
 Frantz, Lucie, Commerce 79.
 Frey, Lina, Serre 97.
 Froidevaux, Olga, Nord 59.
 Gigon, Nelly, Numa-Droz 177.

Girard, Math. et Berthe, Paix 15.
 Grétillet, Marthe, Nord 73.
 Heyraud, Andréa, A.-M.-Piag. 45.
 Jacot, Suzanne, Clématites 2.
 Jeanrenaud, Ida, Doubs 119.
 Kaufmann, Marg., N.-Droz 45.
 Laederer, Berthe, Clématites 12.
 Meister, Mathilde, Agassiz 11.
 Meylan, Berthe, Industrie 12.
 Meystre, Blanche, T.-Allem. 109.
 Montandon, Aline, T.-Allem. 81.
 Mutty, Elise, Puits 5.
 Nicolet, Olga, Crêt 12.
 Oudart, Germaine, Jaquet-Droz 9.
 Pasche, Cécile, Numa-Droz 1.
 Perrenoud, Adèle, Doubs 109.
 Perret, Elisabeth, Nord 65.
 Perret, Germaine, Numa-Droz 90.
 Piguët, Suzanne, Doubs 161.
 Rauber-Racine, A., Parc 110.
 Robert, Alice, Banneret 2.
 Rossel, Elmyre, Nord 214.
 Rothen, Berthe, Numa-Droz 121.
 Rufenacht, Hélène, T.-Allem. 89.
 Ryser-Berger, Léa, Paix 87.
 Sengstag, Math., Crêt 16.
 Von Buren, Mme, G. Herzog 20.
 Vuille, Mme, Parc 145.
 Vuille, A. & M., Serre 20.
 Vuille, Violette, Jacob-Brandt 81.
 Zemp, Ida, Parc 75.

FABRIQUE NATIONALE DE SPIRAUX (S. A.) Ulrich G. A., Serre 106.

Ressorts (fab. de)

Amez-Droz, Fritz & Co., N.-Droz 62.
 Bachmann, Gottf., Puits 18.
 Bachmann, Henri, Parc 80.
 Bugnon, Hri., Fr. Courv. 40-40a.
 Bühler, André, succ. de Ch. Bühler. Bel-Air 26.
 Fabrique Nationale de Spiraux S.A. Serre 106.
 Fabrique de ressorts de montres « Rectal » Charrière 4.

Fab. suisse de ressorts, « Le Soleil », Repos 7.
 Geiser, Emile, S. A., Tuilerie 42.
 Geiser, V. & fils, T.-Allem. 91-93-95.
 Hirschy, Chs & Cie, S.A., Bel-Air 15.
 Kuster, Louis, Envers 22.
 Lesquereux, Chs., F.-Courvois. 22a.
 « Nerfos » S. A., Sorbiers 19.
 Perret, Vve Ls & fils S.A., Doubs 147.
 Perrin & Cie, Rocher 11.
REININ, A., Parc 17. Tél. 23.296,
 Représentant.
 Resist, S. A., Serre 61-63.
 Rysler, Ch. & Cie, N.-Droz 158.
 Sandoz & Cie, Numa-Droz 55.

Roues (fab. de)

ZYSSET, B. fils, Jardinets 17.

Secrets (fab. de)

BERGEON, F. & Co, Régionaux 11.
 Secrets américains et à vis en
 tous genres. Spécialité: Secrets
 talons détachés. Travail prompt
 et soigné. — Téléphone 21.334.
 Compte de chèques IVb 728.
 Boss, Arthur, Parc 19.
 Ducommun, Ges, Serre 105.
 Fankhauser, Fritz, Parc 22.
 Ingold, Louis, Hôtel-de-Ville 38.
 Jenny, Chs, Tertre 5.
 Piaget, Charles, Parc 17.
 Schmidt, Paul, Jaquet-Droz 12.
 Surdez, Paul, Parc 15.
 Zürcher, Chs, Bassets 2.

Sertisseurs

HIRSCHY, J.-A., Côte 14.
JAQUET, FRITZ, Léop.-Rob. 90.
KISSLING, G., Charrière 2bis.
**LES FABR. D'ASSORTIMENTS
 RÉUNIES**, Atelier de sertissages,
 Montbrillant 3.
PERRET-ROSAT, G., Doubs 161.

REININ, A., Parc 17. Tél. 23.296,
 Représentant. Pierres chassées.
STEINMANN, ALB., L.-Rob. 109.

Spiraux (fab. de)

**FABRIQUE NATIONALE DE SPI-
 RAUX S. A.**, Ulrich, G.-A.,
 Serre 106.
 Fabrique Stella, Terreaux 33.
**SOCIÉTÉ DES FABRIQUES DE
 SPIRAUX RÉUNIES**, Serre 15.
 Spiraux compensateur Guilla-
 me.

Verres de montres

Bloch, Maurice, Parc 116.
Blum & Fluckiger, Ld-Rob. 109.
 Bourquin, Chs, Paix 101a.
 Christen, Emile, Parc 87.
 Droz, Oscar, Doubs 159.
 Ducommun, Jles-E., Parc 21.
 Emo Verres Incassables S. A.,
 Alexis-Marie-Piaget 72.
FREY, JULES, Serre 75.
 Frossard, Léon, Ph.-Hri-Matthey 5.
 Gillard, Edm., Numa-Droz 84 a.
 Girard, Henri, Nord 175.
 Guenat-Beuchat, A., Parc 51.
 Inca S. A., Léopold-Robert 141.
KREUTTER, J.-J., Ld-Robert 19.
 La Fantaisie, Parc 128.
 Lager & Co, Tunnels 10.
 Leduc, Auguste, Numa-Droz 149.
 Maire, B. & G., Tple-Allemand 33.
 Marcionnelli, J., Paix 101 a.
 Mathys, A., Léopold-Robert 59.
 Matile, Ern., Jaquet-Droz 10.
 Messerli, Chs, Crêtets 79.
 Monnier, Frères, Terreaux 33.
 Stauffer, Ad., Parc 42.
 Steinmann & Co, Paix 3 bis.
 Thiébaud, A., Ronde 21.
 Thiébaud, Chs, Paix 119.
 Tschan, A., Industrie 25.
 Vaucher, Elisabeth, Parc 118.
 Zürcher, Chs, Parc 128.

BUREAU D'AFFAIRES ET ASSURANCES
ANDRÉ PETTAVEL

EXPERT - COMPTABLE

LA CHAUX-DE-FONDS

RUE NEUVE 1

TÉLÉPHONE 21.211

*Correspondant de la
Caisse Cantonale d'Assurance Populaire
Caissier-gérant de la Caisse de Crédit Agricole
(Système Raiffeisen)*

ORGANISATIONS — REVISIONS — EXPERTISES

Tenue de comptabilités — Bouclements

Toutes Assurances

A LA BRUYÈRE
COMESTIBLES

Fruits - Primeurs - Légumes

Gros — Détail

Louis PELLEGRINI

11, Rue Neuve

Téléphone 22.795

LA CHAUX-DE-FONDS

Professions Libérales

Commerce, Arts et Métiers

Agences

(d'affaires, commerciales).

Caisse Neuchâteloise de prêts sur gages (S. A.), Granges 4.

COBAC, Bersot, John, N.-Droz 128.
Ernéta S. A., Serre 83.

GÉRANCES ET CONTENTIEUX,
S. A., Léopold-Robert 32.

Girard & Cie, Vac, Ld-Rob. 73a.

Humbert, Marc, Numa-Droz 91.
(Voir annonce page 490).

JUNG-LEU, CH., Léop.-Robert 42.
(Voir annonce 3me page couv.)

**L'INFORMATION HORLOGÈRE
SUISSE**, L.-Robert 42, office de
renseignements et contentieux.

Loyal Agence, Crêtets 75.

Matéjac S. A., Pont 14.

Mercerat, Henri, Ld-Robert 88.

Meyer, Paul, Dr, L.-Robert 58.
(Voir annonce page 482).

PETTAVEL, ANDRÉ, r. Neuve 1.
(voir annonce page ci-contre).

PFENNIGER, H.-E., Ld-Rob. 147.
(voir annonce page 16).

RÈMER, EMILE, Ld-Robert 49.

Royal S. A., Pont 16.

Spillmann, A., Léopold-Robert 42.

Zimmermann, E., agent de droit,
Marché 4 (Voir ann. p. 510).

Agents de droit

BOLLIGER, JULES-CÉSAR,
Léopold-Robert 35.

Jauch, Roger, r. Neuve 12.

Leuba, Emile, Serre 43.

Rosset, Henri, Léop.-Robert 52.

Zimmermann, E., Marché 4.
(voir annonce page 510).

Agence en Douane

GRANDJEAN, HENRI, rue Léop.-
Rob. 76. (v. annonce page 4).

Aiguiseurs

Huguenin, Chs, Charrière 15.

Kælin, Chs, rue Neuve 8.

Ameublements

(Voir meubles et tapissiers)

L'INFORMATION HORLOGÈRE SUISSE

Renseignements — Contentieux — Bulletin mensuel

Office fondé en 1913

Seule organisation de ce genre pour l'industrie horlogère suisse
comptant aujourd'hui 500 membres

Siège: La Chaux-de-Fonds

Léopold-Robert 42

Téléphone 21.756

Appareils sanitaires

Bossi, Jean, Granges 8.
Brunschwyler & Cie, Serre 33 et 35a. (Voir annonce page 523).

Calorie S. A., Serre 66.

COMPTOIR GÉNÉRAL DE MATÉRIAUX de CONSTRUCTION S. A., Daniel-JeanRichard 14.
(Voir annonce dos du volume).

Dunnenberger, Chs, Collège 10.

Farinoli, E., Jaquet-Droz 14a.

Fehlmann, Otto, Paix 67.

(voir annonce page 494).

Freiburghaus, Jean, Fleurs 2.

Gilardi, Gges, Hôtel-de-Ville 38a.

Guggisberg, Fritz, Ronde 21.

(Voir annonce page 527).

Heiniger, Fritz, Hôtel-de-Ville 7bis.

(Voir annonce page 480).

Knörr, René, Progrès 65 a.

(Voir annonce page 484).

Metzger, Jos., Di-JeanRichard 33.

Mischler, Jean, Ld-Robert 26.

(voir annonce page 487).

Moser, Emile & Willy, Ld-Rob. 21.

(Voir annonce page encartée).

Nuding, Matériaux de Construction, Léopold-Robert 8a.

(voir annonce sur couverture).

Ottolini, Eug., Terreaux 20.

(voir annonce page 473).

Romano, Joseph, Hôtel-de-Ville 25.

Salvisberg, Herm., N.-Dr. 1 et 3a.

SATTIVA, EMILE FILS, succ. de de B. Sattiva, Jaquet-Droz 22.

(Voir annonce page 493).

Services Industriels, Collège 30.

(Voir annonce page 501).

Weissbrodt frères, Progrès 84-88.

Appareils sanitaires

Chambres de bains — Water-closet

Services Industriels

Bureaux :
Collège 30

Magasin :
Léop.-Robert 58

Appareillage (eaux et gaz)

Bolliger, M., Progrès 1.

BRUNSCHWYLER & Cie, rue de la Serre 33 et 35a. (Voir annonce page 523).

Farinoli E. fils, Jaquet-Droz 9.
(voir annonce page 453).

Freiburghaus, Jean, Fleurs 2.

Guggisberg, Fritz, Ronde 21.

(voir annonce page 527).

Heiniger, Fritz, Hôtel-de-Ville 7bis

(Voir annonce page 480).

Heus, Fr.. Di JeanRichard 13.

(Voir annonce page 507).

Metzger, Joseph, D.-J.Richard 33.

Mischler, Jean, Léopold-Robert 26.

(voir annonce page 487).

Moser, Emile & Willy, Ld-Rob. 21.

(Voir annonce page encartée).

Weissbrodt frères, Progrès 84-88.

USINE A GAZ, Collège 31.

Grands ateliers d'installations pour GAZ - EAU - ÉLECTRICITÉ

Services Industriels

Bureaux: Rue du Collège 30

Architectes

Arn, Ulrich, Olives 2.

Biéri, Hans, Nord 183.

Bobbia, Louis, Cure 5.

Chapallaz, René, Paix 31.

Crivelli, Jean & fils, Paix 76.

Emery, Jean, Doubs 147.

Grieshaber, H., Promenade 14.

Jacot, Tell, décorateur, Serre 36.

Maroni, Louis, Léop.-Robert 84.

Articles d'hygiène

Ruchon, Louis, Numa-Droz 92.

(Voir annonce page 508).

Vous trouverez toujours les **DERNIÈRES NOUVEAUTÉS** en
CONFECTIONS, MODES, TISSUS, SOIERIES, etc.

Au Printemps

Articles de pansements

(Voir sous lettre P).

Articles pour Malades

DROGUERIE J. ROBERT-TIS-SOT, 1er Mars 4.

Robert Frères, Marché 2.
Ruchon, Louis, Numa-Droz 92.

Articles de ménage

Blaser, H., Ld-Robert 35.
Dessaules, Gustave, Paix 63.
Girardin-Santschi, Serre 66.
Grossenbacher, Pl, pl. Neuve 4.
Moser, Léopold-Robert 21.

Arts décoratifs

L'Artisan Pratique, Serre 47.
Dubois-Amez-Droz, Mme, L.-Rob. 88
Grandjean-Gentil, Mme, N.-Dr. 149.

Artistes Peintres

Aubert, W., Chem. Pouillerel 11.
Barraud, C., Serre 10.
Châtillon, Henri, Parc 66.
Dessouslavy, Gges, Recrètes 2.
Evard, André, Tourelles 35.
Gogler, Adrien, Crêtets 65.
Grandjean-Gentil, Math., Numa-Droz 149.
Huguenin, Roger, Jardinets 7.
Humbert, Chs, Grenier 27.
Ingold, Pl-Elle, Tourelles 19.
Jeannet, Hermann, Doubs 1.
Kaiser, Ed., Commerce 51.
L'Eplattenier, Chs, Ch. de Pouill. 2.
Locca, G., Gibraltar 12.
Locca, Alb., Dr Kern 7.

Maire, Arthur, Charrière 68.
Piroué, Emile, Docteur-Kern 7.
Rodé, E., Mme, Cbe-Grieur. 41.
Rössinger-Gøring, Marie-Louise,
Sombaille 15.
Schwob, Lucien, Progrès 133.
Seylaz, Paul, Léopold-Robert 40.
Stauffer, William, N.-Droz 158.
Vuilliomonet, Ed., Tête de Ran 7.

Assurances (Agences)

BESSE & Cie, Léop. Robert 66.
Chambre cantonale d'assurance
immobilière, Agence: secrétariat
de police, Marché 18.
Caisse Nationale Suisse en cas
d'accidents, Léop.-Robert 63.
**CAISSE CANTONALE D'ASSU-
RANCE POPULAIRE**, Agent:
Aug. Robert, Agassiz 10.
(Voir annonce page 2).

Chs-A. De Limoge

Léopold-Robert 66 - Téliéph 24.469
Incendie - Vol - Bris de glace - Dégâts
d'eau - Accidents - Responsabilité civile
Vie - Rentes viagères - Casco - Transports
Bijoux - Procès et protection des assurés

DE PIERRE & LÉVY, L-Rob. 42.
agents généraux: Cie Assurances
«Nationale Suisse», Accidents,
Respons. civile, Vol, Transport,
Bris de machine, Casco, Incendie.
Téléphone 21.856.

Eckert, Alfred, Agent de la Patria.
Pont 21.

La Genevoise

Société d'assurances sur la vie

Agence Générale :

CH. JUNG-LEU

Léopold-Robert 42 Téléphone 23.890

GIANOLA, JEAN, Agence princip.
Neuchâteloise générale et Neu-
châteloise-Vie, L.-Robert 35.

Gilgen, Marcel, Place Neuve 6.

**SOCIÉTÉ SUISSE
D'ASSURANCE SUR LA VIE
(S. A. V.) BALE**

Mutuelle fondée en 1876

Marcel GILGEN, inspecteur

Place Neuve 6 — Téléphone 21.631

GOGLER, A., PUBLICITÉ So-
ciété Anonyme, La Bâloise
assurances transport,
Parc 9 ter.

Humbert, Marc, Numa-Droz 91.
(Voir annonce page 490).

JUNG-LEU, CHS, Ld-Robert 42.
(Voir annonce 3me p. couvert).

LA FÉDÉRALE, Ld-Robert 57.
G. Zehnder, Agent général.

LA SUISSE (Vie-Accidents). Ag.
Générale, Léopold-Robert 57.
Téléphone 23.690.

MULLER, EDMOND, Inspect. de
la Sté Suisse d'Assurances gén. s.
la vie hum., à Zurich, Temple-Al-
lemand 75. (voir ann. ci-dessous).

NEUCHATELOISE (LA), Transp.
Agence gén.: G. & P. Racine,
Serre 57c.

NEUCHATELOISE (LA), Assuranc.
générales et assurances vie.
Agence principale: Jean Gianola,
Léopold-Robert 35.

Payot, Maurice, Léop.-Robert 16.
(Voir annonce page 519).

Pettavel, André, correspondant de
la Caisse cantonale d'Assurance
Populaire.

RAY, ALFRED, Beau-Site 1. Soc.
Suisse d'Assurances générales
sur la vie humaine, à Zurich.

REUTTER, ED., Paix 33. Agence
générale de l'Union Genève.

ROBERT, ARMAND, Paix 85.
Société suisse d'assurances gé-
nérales sur la vie humaine, à
Zurich.

ROBERT, PAUL, Léop.-Rob. 56.
Comp. d'Assurances «La Bâloise»
Vie, Accidents, responsabilité
civile. Téléphone 22.218.

REMER, EMILE, Léop.-Rob. 49.
La Bâloise: vie, accidents, res-
ponsabilité civile, incendie, vol,
dégâts de machines.

Société de Banque Suisse, représ.
de la Sté Suisse d'Assur. gén.
s. la vie hum., à Zurich. Léop.-
Robert 10.

Schmid, H.-V., Serre 20. Société
suisse pour l'assurance du mo-
bilier et „Zurich-Accidents“.
(Voir annonce page 507).

SOCIÉTÉ SUISSE D'ASSURANCES GÉNÉRALES SUR LA
VIE HUMAINE, A ZURICH

Fondée
en 1857

Mutualité
absolue

La plus ancienne des sociétés suisses d'assurance sur la vie
Le plus gros total de sommes assurées en cours en Suisse

Toutes combinaisons d'assurances sur la vie et de rentes viagères

Prospectus et tous renseignements sont fournis sur demande

Edmond Muller, inspecteur pour les Montagnes, 75, r. Tple-Allemand, 75
LA CHAUX-DE-FONDS

Alfred Perrenoud, Agent Général pour le Canton,
1, Promenade Noire, 1 NEUCHATEL

- Société d'assurances mutuelles
„Transports“ Ld-Robert 66.
- UNION GENÈVE**, Vie, Accidents
Resp. civile, Maladie. - Agence
Générale : Paix 33.
- Wyss, Robert**, Léop. Robert 16,
Accidents, Vie, Incendies.
(Voir annonce page 519).
- ZEHNDER, G.**, Léop.-Robert 57.
Agent général de « La Suisse »
et de « La Fédérale ».
- Perrenoud, Alfred**, Neuchâtel
Agent général pour le Canton
de la Sté Suisse d'Assur. gén.
sur la vie humaine, à Zurich.
(Voir annonce page 426).

Auto-garages

- Bonny, Maurice, Collège 24.
Châtelain & Co, Moulins 24.
Franel, Jules, Charrière 15.
Garage de la Gare, Serre 85-87.
Garage des Grands Moulins, A.
Streuli, Parc 143.
(Voir annonce page 492).
- Garage du Grand-Pont S. A.**,
Commerce 85. (V. ann. p. 511).
- Garage Moderne, Serre 62.
Giger, J., Léopold-Robert 147.
Glohr, Hermann, Léop. Rob. 11a.
Grandjean, H., Crêtets 92a.
Guttman, Jean, Serre 110.
(Voir annonce page 518).
- Hofer, Emile, Collège 52.
Kuhfuss, Ern., Collège 5.
Jaques, H., Jaquet-Droz 43a.
Junod, Francis fils, Parc 65.
Lambert, Henri, Promenade 13a.
(Voir annonce page 528).
- PETER C. & Cie, S. A.**, Serre 102.
Stich, Hans, Jacob-Brandt 71.

Avocats

- Aubert, Alf., Léopold Robert 72.
Bolle, Arn., Promenade 2.

- Cornu, Jacques, Promenade 2.
Dubois, Jules, Pl. Hôt.-de-Ville 5.
Hirsch, Jean, Léopold-Robert 66.
Hoffmann, Jean, Jaquet-Droz 41.
Jacot-Guillarmod, André, Rue
Léopold Robert 35.
Jeanmairet, B., Léop.-Robert 32 a.
Jeanneret, Rais & Schupbach, Ld-
Robert 42.
Löwer, Alf., Léop. Robert 22.
Marchand, André, L.-Robert 4.
Morel, Marc, Léop. Rob. 60.
Payot, Jean, Léopold-Robert 66.
Payot, Gilbert, Ld-Robert 66.
Perrin, Tell, Léopold-Rob. 72.
Wille, Eug., Léopold-Robert 66.

Bâches (fab. de)

- Weill, Alf., Numa-Droz 80.

BALANCES en tous genres
CHARLES JACOT
(Vérificateur des poids et mesures)
Progrès 68 Téléphone 23.033

Bandagistes

MARQUE DÉPOSÉE
BAS POUR VARIÉS
Idéal
FAMS

Sur mesures
Sans caoutchouc

Dès juillet transféré
à **Peseux**
Téléphone 61.517

F. Magnin-Sprunger
13, Puits Téléphone 23.484
LA CHAUX-DE-FONDS

- Ruchon, Louis, Numa-Droz 92.
(Voir annonce page 508).

Crédit Foncier Neuchâtelois

Rue du Môle, 6 **NEUCHATEL** 6, Rue du Môle

.....

AGENCE à LA CHAUX-DE-FONDS

Rue de la Paix 33

AGENCE AU LOCLE: Grand'Rue 16

.....

PRÊTS HYPOTHÉCAIRES
AVANCES SUR NANTISSEMENTS DE TITRES

.....

DÉPOTS D'ÉPARGNE
aux meilleures conditions

ÉMISSION DE BONS DE DÉPOTS

avec coupons semestriels

.....

Nous rappelons que nous ne traitons pas d'opérations commerciales et industrielles et que les fonds qui nous sont remis contre bons de dépôts ou sur livrets d'épargne sont consacrés à des prêts hypothécaires sur des immeubles situés exclusivement en terre neuchâteloise et constituent ainsi des placements de tout repos.

LA DIRECTION.

Banques

BANQUE CANTONALE NEUCHATELOISE, r. Ld-Robert 44.
(Voir annonce 4^{me} page couverture).

Banque Coopérative Suisse, agence Léopold-Robert 49.

BANQUE FÉDÉRALE, Soc. anonyme, Léopold Robert 50.
(Voir ann. 2^e page couvert.)

Banque Nationale Suisse, Léop. Robert 60.

CRÉDIT FONCIER NEUCHATELOIS, Neuchâtel, agence de La Chaux-de-Fonds, Paix 33.
(Voir annonce page 428).

Caisse neuchâteloise de Prêts sur Gages, S. A., r. des Granges 4.

SOCIÉTÉ DE BANQUE SUISSE, métaux précieux, Léop. Rob. 10.
(Voir annonce page 3).

UNION DE BANQUES SUISSES, Léop.-Robert 18. (Voir annonce page encartée).

BANQUE POPULAIRE SUISSE, St-Imier. (Voir ann. page 489).

CRÉDIT SUISSE, Neuchâtel. (Voir annonce 1^{re} page couverture).

Bazars

Au Printemps, Léopold Rob. 54.

«**Panier Fleuri**» Landry, Pierre, les fils, Grenier 1 et r. Neuve 16.
(Voir annonce page 503).

Mentha et Cie, rue Neuve 3.

Benzine

(Voir aussi Carburants)

Aeschlimann, Jean fils, Parc 141.
(voir annonce page 525).

Benzina, S. A., Léop.-Robert 8a.
(Voir ann. 1^{ère} page couvert.)

Carburants S. A., Dl-J.Rich. 14.
(Voir annonce dos du volume).

Lumina S. A., Entrepôts 41.

Bétail (marchand de)

Brand, Alb., Hôtel-de-Ville 28.

Hitz, Alfred, Place Neuve 4.

Isler, Léon, Boucherie 18.

Lévy & Cie, Fritz-Courvoisier 11.

Bijouterie-Orfèvrerie

Bodemer & Aab, Bel-Air 20.

Bonnet, Joseph, N.-Droz 141.

Brandt, W., Parc 41.
(voir annonce page 480).

BRANDT-HIRSCHY, C., Temple-Allemand 51.

Calame, Marcel, Wilson 12.

Debova S. A., Paix 47a.

Delétraz, Chs, Sophie-Mairet 1.
de Piéto, Ph., Léop. Robert 74.

Dubois, Marcel, Doubs 97.

Gigon-Talon, M., Numa-Droz 76.

Girardin, Mcel, Numa-Droz 16.

Grünberg, Gges, Commerce 13.

Guinand, J., Paix 3bis.

Jacot-Paratte, A., Parc 132.

Kramer, P., Léop.-Robert 48-50.

Kocher, F., r. Neuve 1.

BIJOUTERIE — JOAILLERIE	
Fabrication, Réparations, Transformations	
Brillants - Pierres de couleur - Perles	
J. GUINAND	
Paix 3 bis	Téléphone 24.390

Vous trouverez toujours les **DERNIÈRES NOUVEAUTÉS** en
CONFECTIONS, MODES,
TISSUS, SOIERIES, etc.

Au Printemps

ORFÈVRE**ARGENT**

JEZLER

MÉTAL ARGENTÉ

WELLNER

ÉTAINS**MAIRE**

LÉOPOLD-ROBERT 38

Maire, Gges-Ed., Léop.-Robert 38.

Maumary, Léon, Chapelle 11.

Méroz, G., Bellevue 23.

Montandon, Arnold, Paix 101.

Richard Fils Vve, Ld-Robert 33.

Rothen-Perret, Numa Droz 129.

Rubattel & Weyermann S. A.,
Parc 118.

Schwab, G., Léopold-Robert 88.

Spichiger, Hoffmann & Cie,
Serre 62.**Bibliothèque Circulante**

J. STEINER, rue du Parc 66

Cafés - Chocolats - Thés

Mercerie —:— Papeterie

Biscuits

Bolliger, Eug., Dl-J.Richard 14.

Blanc (Maison de)

A la Confiance, Léop.-Robert 41.

Andrié, Robert, Léop.-Robert 62.

A la Reine Berthe, r. Neuve 8.

Au Printemps, Léop.-Robert 54.

Bloch, Samuel, Léopold-Robert 36.

Dreyfuss, Armand, Léop. Rob. 32.

Dubois, L. & Cie, Léop.-Rob. 40.

Ferrat-Nardin, M., Envers 28.

Guggenheim-Blum, Mme, Parc 90.

Lysak, R., Stand 6.

Magasin du Juventuti, Serre 9.

Magasin de la Balance S. A., Ba-
lance 10.

Miserez, H., Fritz-Courvoisier 1.

PERRENOUD, JOHN, Vve, succ.
de E. Allemand & César Guye
& Cie, Léopold-Robert 37.
(Voir annonce page 504).

Vogel, C., Serre 22.

Weil, Camille, Léop.-Robert 7.

Wilhelm, F., rue Neuve 3.

Blanchisserie**Blanchisserie des Eplatures**, Epl-
jaunes 5. Téléphone 23.769.
(voir annonce ci-dessous).**BLANCHISSERIE DES ÉPLATURES****Téléphone 23.769****Bonne-Fontaine****Lave et repasse très bien
n'importe quel article****Tous les jours service à domicile**

Blanchisserie des Crêtets, Commerce 61.

Blanchisserie Müller-Daulte, Industrie 13. (voir annonce page 526).

Blanchisserie Industrielle, S. A., Monruz - Neuchâtel. (Voir annonce sur tranche du volume).

Blanchisseuses, Repasseuses

Blanchisseuses

Chevroulet, Laure, Doubs 29.

Courvoisier, Yvonne, Eplat.-Jaun. 5.

Delachaux, Mary, Nord 7.

Eder, Elise, Nord 64.

Gaberel, Lina, Paix 79.

Graff, Marie, rue des Hêtres 10.

Liechti, Lina, Numa-Droz 149.

Liégeois & Cie, Stand 6.

Monaldeschi, M. Vve, H.-de-V. 67.

MULLER-DAULTE, Mme, Industrie 13.

(Voir annonce page 526).

Pandel, Rosa, Paix 61.

Riesen, Rosa, Parc 16.

Ritz-Kohler, E., Promenade 3.

Weick, Aline, Chapelle 12.

Repasseuses

Etabliss. américain de repassage à la vapeur, pl. Neuve 8a.

Antenen-Misteli, Parc 22.

Bauer, Alice, Terreaux 10.

BOURQUIN-BÆSIGER, A., Doubs 135.

Chopard-Walzer, Laure, Doubs 117

Courvoisier, Yvonne, Eplat.-Jaun. 5.

Crevoisier, L., Vve et Nelly, Chapelle 12.

Dubois, Emilie, Vve, H.-de-V. 17.

Favre, Jeanne, Puits 5.

Fernbach, Valent., Dl JRichard 27.

Gauthier, M., Paix 61.

Gigandet, Lina, Parc 98.

Gindrat, Fanny, Stand 12.

Gutmann, Frida, Charrière 19a.

Kubler, Jeanne, Doubs 99.

Kunz, Louise, Terreaux 10.

Matile, Emma, Terreaux 6.

Messerli, Mme, Crêt 10.

MULLER-DAULTE, Mme, Industrie 13. (voir ann. page 526).

Riesen, Rosa, Parc 16.

Ritz-Kohler, Elisa, Promenade 3.

Romy, Marthe, Progrès 89.

Sudmann, Rose, Nord 177.

Vermot, M., F.-Courvoisier 29.

Wenker, Rosalie, Beau-Site 17.

Wuilleumier-Guggisberg, Math. Serre 43.

Bois (Commerce de)

Augsburger, Chs, Charrière 5.

Baumann, Fritz, Entrepôts 23. (Voir ann. tranche du volume).

Boss, Chs, Gibraltar 15.

Brandt, Alb., Terreaux 7.

Collay, Jean Vve, Terreaux 15. (Voir annonce page 524).

Coopératives Réunies, Entrepôts 7. (voir annonce page 8).

Donzé frères, Industrie 25-27. (voir annonce page 493).

Froidevaux, Paul, Progrès 17 a.

Frutschi, Chs, Crêt 16.

(voir annonce page 522).

Jeanneret, Alb., Rocher 2.

L'Héritier, Frédéric, Fiaz 17.

Kaufmann, Henri, Collège 29.

Marchand, Arn., Commerce 55.

Matthey, Arthur, Puits 14.

Meyer-Frank, Marx, Ronde 23a.

Oswald, E., Parc 31bis.

Rodé Kaufmann, G., Progrès 65 a.

Rutti-Cordier, E., H.-de-Ville 38.

Ullmo, Gaspard, Collège 18.

Boissellerie et Vannerie

- Au Berceau d'Or, Ronde 11.
 Calame, Marius, Ld-Robert 25a.
DESSAULES, G., Paix 63.
 Erard, R., Progrès 3.
 Gertsch, Jean, Parc 51a.
 Jouffroy, Eugène, 1er-Mars 12.
 Kaufmann, A. & W., Marché 8.
 Robert-Tissot, Marc, rue Neuve 2.

Bonneterie

- A la Confiance, Léop.-Robert 41.
A la Pensée, J. Luthy, Balance 3.
 (Voir annonce page 486).
 A la Reine Berthe, r. Neuve 8.
 A la Robe Moderne, Parc 23.
 A l'Univers, Léop.-Robert 72.
 Au Bas d'Or S. A., L.-Robert 68.
 Au Bon Accueil, r. Neuve 5.
 Aux Bons Filons, Marché 3.
 Au Comptoir du Marché, Place
 du Marché.
 Au Lilas Blanc, Balance 4.
 Au Petit Bénédicte, L.-Robert 34.
 „Aux Arcades“, r. Neuve 14.
Aux Galeries du Versoix, Ba-
 lance 19.
 Aux Travailleurs, Fr.-Courvois. 11.
 Blumenzweig, S., Pl. H.-de-Ville 2.
 Borel, Georges, N.-Droz 103.
 Dardenne, G., Léop.-Robert 56.
 Heger, Adèle, Parc 74.
Jeanmairat, Jeanne, Balance 14.
 (Voir annonce page 491).
 Jeanne-Marcelle, Parc 54.
 La Maison du Tricot, Ld-Rob. 55.
 Lysak, R., Stand 6.
Matile-Rimathé, rue Léopold-
 Robert 41. «Au bon Marché».
 Perret-Savoie, 1er Mars 7
 Straté, Chs, Emma Schwab, succ.,
 rue Neuve 2.

Boucheries et Charcuteries

Boucheries

- Amstutz, Numa, 1er-Mars 14b.
 Bedaux, Georges, Paix 81.
 « **BELL** » **Succursales** :
 Bureau : Léopold Robert 56a.
 Léopold-Robert 26.
 Léopold Robert 56a.
 Paix 69.
 Numa Droz 4.
 Place Neuve 6.
Bertschi, Emile, Terreaux 2.
 (Voir annonce page 505).
 Botteron, Ern., Pass. du Centre 3.
 Boucherie Centrale, Passage du
 Centre 5.
 Claude, Louis, Granges 3.
 Dreyer, Christ., Progrès 2a.
 Geiser, J., Succès 1.
 Gentil, Daniel, Commerce 81.
 Glauser, Fritz, Balance 12.
 Gloor, Ad., Parc 88.
 Graf, Marcel, Numa-Droz 133.
 Heiniger, And., Numa Droz 88.
 Hild, Alb., pl. Hôtel-de-Ville 2.
 Hitz, Paul, Ronde 4.
 Jaggi, Otto, Léopold-Robert 58 et
 Numa-Droz 107.
 Matile, Adrien, Grenier 3.
 Maurer, Wm, Grenier 36.
Metzger, Ed., rue Neuve 12.
 (Voir annonce page 488).
 Nydegger, Rod., Paix 90.
 Pellaton, André, Ld-Robert 110.
 Schmid, Paul, Stand 8.
 Schneider frères, Collège 25a et
 Paix 71a.
 Soltermann, E., Hôtel-de-Ville 4.
Stauffer, Albert, Serre 31a.
 (voir annonce page 499).
 Steiger, Henri, Léopold-Robert 25.
 Stuedler, Arthur, Balance 10b.

Von Allmen, A., Collège 23.
Weill, Marcel, DI JeanRichard 20

Charcuteries

Aeschlimann, Walter, Moulins 12.
Au Gourmet, A. Perrenoud, Serre 16.
Aux Délices, Vve Ed. Müller, Doubs 158. (v. ann. ci-dessous).
Béguin-Jacot, G., Numa-Droz 9.
Benoit, Aimé, 1er-Mars 11a.
Guillaume, Julien, Serre 38.
Jacot, Paul, Nord 1.
Jeanneret, Edmée, Ravin 4.
Kernen, Louis, Place Neuve 8.
Matthey, Willy, Charrière 4.
Migros S. A., Ld-Robert 38.
Nydegger, Rod., Paix 90.
Ray, Oscar, Rechrètes 31 et Cure 2.
Savoie, Alfred, Serre 8.
Stauffer, Pierre, F.-Courvoisier 6.
Zürcher, Fernand, Serre 59.
(Voir annonce page 510).

Boulangeries

(Voir Pâtisseries)

Agazzi, Gaston, Industrie 13.
Amev, Jean, Crêt 24.
Amsler, Chs, Charrière 13.
Balsiger, Fréd., Succès 11a.
Bärtschi, Hans, T.-Allemand 101.
BENOIT-MONBARON, U., Nord 52
Biedermann, Hri, Charrière 2.
Bill, Jean, Progrès 89.
Bœsiger, Jean, Fritz-Courvois. 26.

Boulangerie coopérative, Serre 90
et dans tous les dépôts Coopératives Réunies.

Cléménçon, François, Bel-Air 14.
Christen, Jules, Collège 19.
Criblez, A., Numa Droz 22.
Daimler, Jean, Hôtel-de-V. 17.
Fischer, Chs, Puits 16 et Terreaux 2. (Voir annonce page 513).
Fivian, A., Promenade 19.
(Voir annonce page 485).
FIVIAN, ERNEST, N.-Droz 157.
Fleischmann, Christian, Côte 9.
Forestier, A., DI-Jean Richard 27.
Græther, Rod., Parc 70.
Grether, Paul, Versoix 4.
Hess-Guye, V., Hôtel-de-Ville 3.
Hochuli, Arthur, H.-de-Ville 1a.
Jaquet, Robert, Boucherie 4 et Balance 5.
Klinger, Alb., Tple Allemand 113.
Klopfenstein, H., Numa-Droz 57.
Klopfenstein, Ed., Ronde 21.
KOLLROS, HANS, Vve, Serre 11.
(Voir annonce page 510).
Krebs, Ernest, Charrière 8a.
Lehmann, Jean, H.-de-Ville 39.
Maurer, Fritz, Crêt-du-Loche 32.
Meier, G., Grenier 10 et J.-Dr. 28.
Mühlemann, W., Léop.-Rob. 126.
Müller, Albert, Progrès 15.
Overney, Jean-Pierre, Parc 83.
Perret, Etienne, Serre 100.
Perret, Alfred, Grenier 12.
Pfeiffer, Henri, Puits 4.
Pizzera, Robert, Charrière 57.
Riesen, Samuel, Léop.-Robert 112.

**CHARCUTERIE - COMESTIBLES - LAPINS
VOLAILLES - PORC FRAIS - VEAU**

„Aux Délices“ Vve Ed. Müller

Téléphone 23.337

LA CHAUX-DE-FONDS

Doubs 158

Rolli, Fritz, Serre 56.
 Sandoz, Paul, rue Neuve 5.
Schæffer, Tell, Parc 11. (Voir annonce page 504).
 Schneider, Jean, Ld-Robert 90.
 Schwahn, Fritz, Serre 4.
 Spiller, S. Vve, Versoix 3.
 Stämpfli, Aug., Numa Droz 112.
 Straubhaar, Fritz, Balance 10a.
Sturzinger, Ern., Ld-Robert 14 a. (Voir annonce page 518).
 Wälchli, Alf., fils, N. Droz 81.
 Weber, Otto, Paix 59.
 Weick, Fritz, D. JeanRichard 22.
 Wyder, Chs, Beau-Site 1.
 Zaninetti, C., Numa-Droz 23.
 Zehr, Eug., Parc 26.

Brasseurs (maîtres)

Brasserie de la Comète, ULRICH FRERES, Ronde 30.
 (Voir annonce sur tranche).

Bière (comm. de)

Dürsteler-Ledermann, E., dépôt de bière et eaux gazeuses, Crêtets 89. (Voir ann. page 503).
 Zisset, Alb., Versoix 1.

Brevets d'invention

Moser, Walter, Ld-Robert 78.

Broderies

A la Pensée, J. Luthy, Balance 3. (Voir annonce page 486).
 A la Reine Berthe, r. Neuve 8.
 Au Petit Breton, Marché 4.
 Aux Arcades. rue Neuve 14.
 Aux Pierrots, r. Neuve 1. (Voir annonce page 508).

Beck, Emma, Jaquet-Droz 30.
 Borel, G., Numa-Droz 103.
 Bozonnat, Math., N.-Droz 37.
 Breitling, Rachel, Mme, Mbrill. 3.
 Dardenne, G., Léopold-Robert 56.
 Favarger, Juliette, Doubs 101. A jours à la machine.
 Gianola, Mlle, Numa-Droz 21.
 Grœtzinger, Bthe (filet), Puits 23.
 Huguenin-Schilt, Serre 27.
 Jacot, Hélène, Grenier 27.
 Kruse-Keller Y., r. Neuve 11.
 Kunz, Jeanne, Aurore 3.
L'Héritier, B., Ld-Robert 58a. (Voir annonce page 502)
 Lory, Jeanne, Tple-Allemand 33.
 Matile, Alice, brod. à la machine, Parc 31bis.
 Matthey, Lucia, Fr.-Courv. 46.
 Mathys, Laure, Nord 77.
 Messerli, Laure, Paix 9.
 Mollet, Anna, Mme, N. Droz 94. A jours à la machine.
 Nobel, Lydia, Léopold-Robert 56.
 Perrenoud, Alice, Crêt 24.
 Perrier-Droz, M., Ld-Robert 58.
 Robert, Marthe, Doubs 29.
 Rothen, Jeanne, Parc 82.
 Sandoz, A., Mme, A.-M. Piag. 49.
 Sandoz, Marg., Jaquet-Droz 22.
 Schœpf, L., Paix 1. A jours à la machine.
 Vuille, Théodora, Avocat Bille 6.

Bureaux fiduciaires

JUNG-LEU, CHS, Ld-Robert 42. (Voir annonce 3me p. couvert.).
Meyer, Paul, Dr, Ld-Robert 58. (voir annonce page 482).
PETTAVEL, ANDRÉ, r. Neuve 1. (Voir annonce page 422).
RCEMER, EMILE, Léop.-Rob. 49.

Bureau officiel de renseign.

Place de la Gare 5.

Bureaux de placements

Bureaux des Amies de la jeune fille, Fritz-Courvoisier 12.

Egl. méthod., Ph. Stüss, Progr. 36.

Favre-Droz, Mme, DI JeanR. 43.

Office du travail, Marché 18.

Office social, Ld-Robert 8.

Petitjean, Auguste, Jaq.-Droz 14.

Secrétariat de l'Union ouvrière, Parc 73.

Stadmission, H. Steiger, Envers 37.

Bureaux techniques**Vente de
Fers à repasser électriques****Au Magasin des
SERVICES INDUSTRIELS**

Rue Léop.-Rob. 58 - Téléph. 21.887

Cafés, brasser. restaurants

Addor, Jules, Epl. Jaune 26a.

Aeschlimann, Walt., Moulins 12.

Affolter, Fritz, Vve, Parc 88.

Amstutz, Louis, Hôtel-de-Ville 50.

Andreu, A., Serre 45.

Anro, Luigi, Charrière 21.

Antenen, Chs, Charrière 8.

Antenen, Edy, DI-JeanRichard 7.

ASTORIA, RESTAURANT, Serre
14 bis. (v. ann. page encartée).

Bærtshî, Georges, DI-J.Rich. 46.

Balinari, A. Vve, Fr.-Courv. 22.

Balmer, Chs, Sombaille 36.

Bantle, A., Léop.-Robert 13.

Barben, Jean, Vve, Valanvron 21.

Bertrand-Schaller, Et., Léopold-
Robert 24.

Besson, Paul, Convers-Gare 5.

Birolo, Vve Jean, Stand 4.

Blaser, Paul, Jaquet-Droz 60.

Boillat, Jules, DI-JeanRichard 37.

Buffet de la Gare C. F. F.**Jean BUTTIKOFER****Chemin-de-Fer 6**

Bühler, Ariste, Hôtel-de-Ville 6.

Buhler-Brunner, Hri, Paix 83.

Caccivio, Louis, Boucherie 5.

Cattin, Emile, Bas Monsieur 16,
(l'Ecureuil).

Corsini, Ant., Léopold-Robert 32a.

Corsini, Louis, rue Neuve 10.

Coulet, Louis, Parc 46.

Daepfen, Georges, Grenier 8.

Donzé, Numa, Paix 69.

Donzé-Joly, Alice, qu. Bulles 54.

Dressel, Emile, Industrie 24.

Dubois, Ls, Vve, Convers 10.

Dubois, Marcel, Versoix 1.

Dubois-Muller, Paul, N.-Droz 1.

Ducommun, Const., Ronde 5.

Emery, René, Ld-Robert 61.

Favre, Paul Vve, Crêt 31.

Feutz, Albert, Hôtel-de-Ville 16.

Fink, Frida, Industrie 18.

Fluckiger, A., Gdes-Crosettes 3.

Frantz, Arthur, Bulles 1.

Freitag, Em., H.-de-Ville 1.

Frésard, Léon, Bel-Air 51.

Fuchs, Achille, Serre 12.

Giaj-Minietti, Cél., Vve, DI-JRich. 18

Gigon, U., Est 22.

Glauser, Oscar, Sombaille 37.

Gnæggi, Ern., Gdes Crosettes 42
(le Cerisier).

Gobat, Ali, Progrès 10.

Graf, Hermann, Léop.-Robert 90.
 Graf-Wächli, Chs, Serre 7bis.
 Grunder, Gottfried, «Au Corps de Garde», Côtes du Doubs 13.
 Guerry, Robert, Boinod 15.
 Guillaume, Alb., Eplat.-J. 91.
 Guy-Donzé, Ern., Place Neuve 6.
 Guyot, Arthur, Collège 55.
 Hadorn, Ed., Gr.-Crosettes 13.
 Hamm-Stockburger, L., Charr. 91.
 Held, Gustave, Ronde 17.
 Hild, Alb., G.-Cttes 37 (le Reymond)
 Huguenin, Fritz, Serre 17.
 Huguenin, Paul, Paix 74.
 Humbert, Lucien, Progrès 4.
 Imhof, Henri, Epargne 1.
 Jaggi, Ernest, L.-Robert 17.
 Jeanmaire, Aug., Côte du Dbs 4.
 Jeanneret-Grosjean, W., L.-Rob 86.
 Junod, Armand, A.-M.-Piaget 82.
 Käser, Ls, Granges 5.
 Kröppli, M., 1er Mars 3.
 Lehmann, Chs, Vve, Epl.-J. 17.
 Lehmann, Jean, H.-de-Ville 39.
 Liengme, Joram, Bulles 2a.
 Linder, A., Léopold-Robert 23.
 Liniger, Léa, Hôtel-de-Ville 7.
 Lutz, Oscar, Tple-Allem. 99.
 Maurer, Charles, Recorne 26.
 Maurer, Ls, Gdes-Cttes 46 (la Loge).
 Messerli, W., Charrière 73.
 Monnin, Vve, A., Progrès 65.
 Muller, Ern., Fritz-Courvoisier 6.
 Oswald, E., Terreaux 1.
 Péquignot, J., C. d. Dbs 7 (Brenetets).
 Perrotet, Ern. Vve, H.-de-Ville 34.
 Piémontesi, Jean, Balance 17.
 Pieren, Alfr., Hôtel-de-Ville 48.
 Probst, Albert, Collège 23.
 Reichen, C., 1er-Mars 9.
 Restaurant de la Maison du Peuple, Serre 68.

Restaurant végétarien, Dl.-J.R. 5.
 Rey, Paul, Léop. Robert 78.
 Richard, Léon, Parc 83.
 Rieder, W., Léop.-Robert 30a.
 Robert, Ariste, D.-J.Richard 23.
 Rodde, Antoine, Ld-Robert 2.
 Rufer, Louis, Balance 15.
 Ruspini, Oreste, Jaquet-Droz 58.
 Rutti, Edouard, H.-de-Ville 72.
 Ryter, Ern., **Chalet-Pension Heimelig**, Grandes Crosettes 49.
 (voir annonce page 495).
 Santschi-Guinand, Ed., Grandes-Crosettes 2.
 Schallenberger, Fritz. J.-Droz 25.
 Scheurer, E., Léop.-Robert 118.
 Schmidt-Matthey, H., 1er-Mars 7.
 Simon, A. Vve, Bas-Monsieur 6.
 Spiller, S. Vve, Versoix 3.
 Stauffer, Louis, rue Neuve 6.
 Straumann, Max, Vve, Collèg. 25.
 Tourte, François, Parc 37.
 Vallat, Henri, Progrès 63.
 Vuilleumier, Alb., Gén.-Dufour 2.
 Weber, Arnold, Collège 14.
 Widmer, Alcide, A.-M.-Piaget 1.
 Wirz, Fréd., Recorne 34.
 Wuilleumier, Ed., q. des Bulles 26.
 Wyss, Alb., Vve, Bas-Monsieur 21.

Café de tempérance

Astoria, Serre 14 bis.
 (voir annonce page encartée).
 Boillat, Jules, D.-J.Richard 37.
 Dubied-Berger, E., Eplat. Jaun. 19.
 Huguenin, Paul, Bulles 53.
 Robert, Henri, Eplatures-Jaunes 40
 Ryter, Ernest, Chalet Heimelig,
 La Loge, Gdes Crosettes 49.
 (voir annonce page 495).
 Welten, Vve d'Eug., Pl. Neuve 12.

Cafés (commerce de)

AUX SELECTS CAFÉS, Glanzmann, E., Parc 6.
„La Semeuse“, Commerce 13-15.
 Mercure, rue Léopold-Rob. 52.
 & Pl. H.-de-Ville 5.
 Millet, Louis, Nord 191.
 Perregaux-Dielf, Rob., Dav.-Pierre-Bourquin 7.
 Reymond, Marc, Envers 16.
 Société Kaiser, Balance 10 et Léopold-Robert 56.
 Steiner, Jeanne, Parc 66.
 Weber, Albert, Fr.-Courv. 5, Ld-Robert 25 et Numa-Droz 88.
 Villars, de, Léop.-Robert 28.

Caisses d'emballage

(Bois et fer-blanc)

Albrecht, O. Vve, Serre 63.

<p>Fabrique de CAISSES D'EMBALLAGES Bois et fer-blanc J. SOMMER Numa-Droz 121 Téléphone 22,169</p>
--

Camionnage

(Commissionnaires-Expéditeurs)

Barrale, M., Serre 29.
 Bering, Alb, Général Dufour 4.
 Dursteler-Ledermann, E., Crétêts 89
 (Voir annonce page 503).
 Glohr, H., Léopold-Robert 11 a.
Grandjean, Henri, L.-Robert 76.
 (voir annonce page 4).
Jeanmaire, F., succ. de M. Tissot-Jacot, Numa-Droz 116.
 (Voir annonce page 500).

Kaufmann, Henri, Collège 29.
Mauron, Louis, D.-JeanRich. 9.
 (Voir annonce page 494).

Racine, Georges & Pierre,
 Serre 57c. (Voir ann. page 505).
 Schmutz, Jos., Tple-Allemand 105.
SCHWAB, EMILE, Chapelle 21.
 Téléphone 21.595.

Ullmo, G., Collège 18.

Véron J., Grauer & Co., Place de la Gare 5.

Von Bergen, Marc, Serre 112.

Zysset, Edouard, Versoix 1.

Zysset, Otto, Stand 14.

Cannage de Chaises

Droz, Jules, Industrie 21.
 Erard, R., Progrès 3.
 Meister, Chs, Fritz-Courvois. 13.
 Montandon, L., Moulins 22.
 Spring, J., Hôtel-de-Ville 33.
 Urfer, Fritz, Sombaille 21.
 Vuilleumier, Chs, Numa-Droz 35.

Gaoutchouc (articles en)

Chopard, Henri, Balance 5.
DUCOMMUN, H., Vve, Léopold-Robert 37.
 Ruchon, Louis, Numa-Droz 92.

Carburants

Aeschlimann, J. fils, Parc 141.
 (Voir ann. page 525).
Benzina S. A., Léop.-Robert 8a.
 (voir annonce sur couverture).
CARBURANTS S. A., Dl-J.Rich. 14.
 (Voir ann. dos du volume).
 Lumina S. A., Entrepôts 41.

Carrosserie

Bernath, Emile, Boucherie 6.
 (voir annonce page 516).

Vous trouverez toujours les **DERNIÈRES NOUVEAUTÉS en**
CONFECTIONS, MODES,
TISSUS, SOIERIES, etc.

Au Printemps

- Calame, René, Serre 128.
(voir annonce page 537).
Haag, Jean, Eplat. jaune 25.
(voir annonce page 506).
Liechti, François, Serre 128.
Mathey, Berthold, H.-de-Ville 21d.
Weber, Ch., Fritz-Courvoisier 12.

Cartonnage

(Voir *Gâinerie.*)

- Forrer, René, Parc 42.
Miéville, Paul, Tple-Allem. 77.
Schweizer & Schöpf, cartonnages
soignés, Parc 29.
(voir annonce page 1).
Simmen, Manège 21.
STEHLÉ, G., Vve, Numa-Droz 93.
Stœcklé, Hri, «Activ», Montbrill. 1.
L'Industrielle, Fribourg (voir
annonce page 482).

Cercles

- Cercle Abstinant, Rocher 7.
Cercle Ancienne Section, Jaquet-
Droz 43.
Cercle des Armes-Réunies, Paix 25.
Cercle catholique romain, Premier
Mars 15.
Cercle Montagnard, Daniel Jean
Richard 17.
Cercle ouvrier, Parc 73.
Cercle du Sapin, Jaq.-Droz 12a.
Cercle de l'Union, Serre 64.
Club des Amateurs de Billard,
Serre 64.
Loge maçonnique «L'Amitié»,
Loge 8.
Nouveau Cercle, Léop. Rob. 36.

Cercueils (fabrique de)

- Guntert, E.**, Numa-Droz 6.
(Voir annonce page 16).

- Lanfranchi, Jos.**, Hôt.-de-Ville 21a
et Bel-Air 20, (v. ann. page 521).
Maitre-Lévi, F., Grenier 2.
(Voir annonce page 469).
Pompes Funèbres générales S. A.,
Léopold-Robert 6.

Chapellerie-Pelleterie

- A l'Univers, Léop.-Robert 72.
Aux Galeries du Versoix, Bal. 19.
CANTON, F., Léop.-Robert 29.
(Voir annonce 1ère p. couv.)
Droz, Abel, Léopold-Robert 51.
Frey, A. S. A., Ld-Robert 62.
Gostely, Arth., Léopold Rob. 8.
Jacot, A., Léopold-Robert 47.
Maison Moderne, S. A., Léopold-
Robert 64.
Moritz, A., Léop.-Robert 15.
Old England, Léop.-Robert 32.

Charcuteries

(Voir *boucheries et charcuteries*)

Charpentiers

(Voir *menuisiers*)

Charrons

- Bernath, Emile**, Boucherie 6.
(Voir annonce page 516).
Dorenbierer, Gges, Ronde 21a.
Kernen, Fritz, Crêt-du-Loche 19.
Mæder, Pierre, Ronde 25.
Moor, Ls, Hôtel-de-Ville 63.
Rufenacht, Louis., Charrière 128a.
Wälti frères, Léop.-Robert 114.
(voir annonce page 482).

Chaudronniers

- Weissbrodt frères, Progrès 84-88.

Chauffage central

BRUNSCHWYLER & Cie, rue de la Serre 33.

(voir annonce page 523).

« **Calorie** », Serre 66.

(voir annonce page 6).

Freiburghaus, Jean, Fleurs 2.

Metzger, Jos., DI-J.Richard 33.

Mischler, Jean, Ld-Robert 26.

(voir annonce page 487).

Sulzer frères S. A., Est 18.

Weissbrodt frères, Progr. 84-88.

(voir annonce page 496).

Chaussures

Bata, Léopold-Robert 57.

BERGER-GIRARD, E., Neuve 18.

(Voir annonce page 5).

Consommation, Place Neuve 12.

Coopératives Réunies, r. Neuve 9.

(Voir annonce page 462).

Kurth, J., rue Neuve 4.

Pasquero, Bern., Paix 72.

PECCHIO, ETIENNE, Vve, Hôtel-de-Ville 21.

RATIONNELLE, LA, Arola (S. A.), Léopold-Robert 40.

SODER-VON ARX, Pl. Neuve 2.

Chemisiers

A la Pensée, J. Luthy, Balance 3.
(Voir annonce page 486).

A l'Univers, Léop.-Robert 72.

Aux Arcades, rue Neuve 14.

Aux Galeries du Versoix, Balanc 19.

Canton, F., r. Léopold-Robert 29.
(Voir ann. 1ère page couverture).

Droz, Abel, Léopold-Robert 51.

Fabr. Marina, (fabricant), Ld-Rob. 90

Frey, A. S. A., Ld-Robert 62.

Gostely, A., Léop.-Robert 8.

Jacot, A., Léopold-Robert 47.

Maison Moderne, Ld-Robert 64.

Old England, Léopold-Robert 32.

Chiffons - Vieux métaux

Bering, Albert, Général Dufour 4.

Collay, Jean, Vve, Chiffons et vieux métaux, Terreaux 15.

(Voir annonce page 524).

Meyer-Franck, Marx, Ronde 23a.

Ullmo, Gasp., chiffons et métaux, Collège 18.

Cidreries

Cidrerie de Morat, Serre 79.

Cinématographes

Capitole-Sonore, Parc 73.

Cinéma Apollo, Léop.-Rob. 34a.

Scala-Sonore, Serre 52.

Clichés

Courvoisier, Alex., r. Marché 1.

Hæfeli & Cie, L. Robert 14.

Mettler, S. A., DI-Jeanrichard 28.

Cliniques

Borel, Charles, Dr, Paix 23.

Clinique Montbrillant, Montagne 1.

Jeanneret, André, Dr, Paix 27.

Joliat, H., Dr, rue Neuve 4.

Junod, Auguste, Parc 27.

Mathez, C.-O., Grenier 18.

Schœnholzer, Ph., Parc 27.

Clinique de poupées

Ducommun, Fanny, Promenade 1.

(Voir annonce page 495).

Vous trouverez toujours les **DERNIÈRES NOUVEAUTÉS** en
CONFECTIONS, MODES,
TISSUS, SOIERIES, etc.

Au Printemps

Coffres-Forts

Bolliger, Mcel, Progrès 1 et 1a.
Fellhauer, Chs, Paix 103a.
 Pécaut, Coffres-Forts, N. Droz 106.

CHARLES FELLHAUER

Paix 103 a Téléphone 23.676

Domicile : Numa-Droz 123
 Téléphone 23.673

Serrurerie et Coffres-forts

Réparations Transformations

Coiffeurs et Coiffeuses

Affolter, Walter, Ld-Robert 56.
 Augsburg, Arn., Doubs 65.
 Barfuss, Em. Vve, Jaq. Droz 28.
 Baumgartner, A., Serre 28.
 Bourgeois-Perret, Pl, Ld-Rob. 68.
 Bourquin, Suzanne, T.-Allemand 5.
 Brossard, Jean, Balance 4.
 Bütikofer, Marg., A.-M. Piaget 69.
 Contesse, Suzanne, 1er-Mars 6.
 Degoumois, S., Serre 32.
 Droz, Berthe, Numa-Droz 75.
 Dumont, Charles, Ld-Robert 12.
 Fass, Chs, Dl-J. Richard 43.
 Fatton, Georges, Ld-Robert 73.
 Fellmann, Ele, Numa-Droz 105.
 Féнар, Louis, Serre 3.
 Fleischmann, Ernest, Neuve 8.
 Frey, Walter, Promenade 16.
 Fricker, Irène, Paix 41.
 Gasser, Marcel, T.-Allemand 89.
 Gertsch, J., Place Neuve 10.
 Gostely, Alb., Numa-Droz 160.
 Griffond, Paul, Numa Droz 47.
 Guenin, Alex., Serre 95.
 Guggisberg, Raymonde, Daniel-J.-Richard 17.

Heimerdinger, Jac., Ld Robert 19.
 et Chemin de fer 6 (Gare).

Heimerdinger, Paul, fils (dames),
 Léopold Robert 19. (v. annonce
 page 525).

Hess-Tissot, Chs, rue Neuve 6.
 Huguenin, Fritz, Léop.-Robert 120.

Huguenin, Marg., Ld-Robert 120.

Jaggi, Roger, Balance 13.

Jeanmaire, Ernest, Industrie 20.

Jeannin, Jules, Parc 31 bis.

Jœrin, Albert fils, Serre 14.

Jœrin, Werner, Dl-J.Richard 24.

Kellenberger, Emile, N.-Droz 21.
 (Voir annonce page 498).

Klopfenstein, A., Progrès 2.

Liechti, Paul, Numa-Droz 149.

Lovis, Robert, Ld-Robert 25a.

Massé, Jane, Numa-Droz 89.

Matile, Marcel, Ronde 9.

Méroz, Adrienne, Balance 14.

Méroz, Gaston, Balance 14.

Méroz, Marcel, Terreaux 2.

Meyer, Louis, Parc 10.

Müller, Otto, Fritz-Courvoisier 8.

Pellet, Marcel, Industrie 26.

Prétot, Simone, Progrès 8.

Rickli, Chs, A.-M.-Piaget 31.

Rieder, Marcel, N. Droz 118.

Robert, Jules, Léop.-Robert 47.

Robert, Mme, Ld-Robert 56.

Robert-Tissot, W., Manège 24.

Roth, Alex., Léop. Robert 66.

Salvisberg, W., 1er-Mars 4.

Schwechler, Jeanne, Parc 17.

Spätig, Raoul, Charrière 12.

Spitznagel, Otto, Serre 47.

Spitznagel, Ch. fils, L.-Rob. 51a.

Stram, F., Fritz-Courvoisier 7.

Vuillème, Marc, D.-J.Richard 19.

Waibel, S., Parc 27.

Weber-Dœpp, Alf., H. de Ville 5.

Wirz-Ruch, Willy, Grenier 6.

Combustibles

- Augsburger, Chs, Charrière 5.
BAUMANN, Entrepôts 23.
 (Voir ann. tranche du volume.)
 Boss, Chs, Gibraltar 15.
Brandt, Albert, Terreaux 7
 (Voir annonce page 517).
Collay, Jean Vve, Terreaux 15.
 (Voir annonce page 524).
Coopératives Réunies, Entrepôts 7. (v. annonce page 8).
Donzé Frères, Industrie 25-27
 (voir annonce page 493).
 Froidevaux, Paul, Progrès 17 a.
Frütschi, Chs, Crêt 16.
 (voir annonce page 522).
Gygi, G., Parc 98.
 (Voir annonce page 491).
 Jeanneret, Alb., Rocher 2.
 Jequier, Louis, r. H.-de-Ville 9.
Kaufmann, A. & W., Marché 8.
 (Voir annonce page 450).
KAUFMANN, HENRI, Collège 29.
Mathey, Arthur, Puits 14.
 (voir annonce page 526).
MEYER-FRANCK, MARX, Ronde 23.
 Oswald, E., Parc 31bis.
 Rodé-Kaufmann, G., Progrès 65 a.
 Rutti-Cordier, E., Hôt.-de-Ville 38.
 Tripet, Alb., Fr.-Courvoisier 41..
Ullmo, Gaspard, Collège 18.
USINE A GAZ, Collège 31.

Chambres de bains

Baignoires Chauffe-bains
 lavabos - Bassins - Glaces
 et tous accessoires aux

Services Industriels

Comestibles

- Aux Délices**, Vve Ed. Müller,
 Doubs 158. (voir ann. page 433).
 Au Méridional, Léop.-Robert 55.
 Bianchi, A., pass. du Centre 5.
 Bianchi, M., Dl-JeanRichard 27.
Dubied, A., succ. de Mme Augé-
 burger, rue Neuve 5.
 (Voir annonce page 491).
 Fenner, E., Serre 61.
 Guyot, Sam., Léop.-Robert. 31.
GYGAX, F., Ronde 1.
 Iseli, W., Léopold-Robert 66.
 Jamolli, Aug., Numa-Droz 131.
 Jamolli, H. Vve, Progrès 77 et Pl.
 Hôtel-de-Ville 2.
 Kernén, Jean, Serre 55.
 Kernén, Louis, place Neuve 8.
 Mainini, Domin., Charrière 13.
 Migros S. A., Ld-Robert 38.
 Olympi, Jean, Léopold Robert 58.
Pellegrini, Louis, r. Neuve 11.
 (voir annonce page 422).
 Perrenoud, A., Serre 16.
 Perrenoud, Chs, Ld-Robert 58.
 Sartore, N. Vve, Balance 12.
 Wehrlé, A., Serre 126.
Zürcher, Fernand, Serre 59.
 (Voir annonce page 510).

Si vous désirez un **bon poulet tendre** ou un **beau poisson frais**, adressez vous chez

E. FENNER

Serre 61 - COMESTIBLES - Tél 22 454

Comptabilité

- CRISINEL, ANDRÉ**, Aurore 16.
JUNG-LEU, Chs, Ld-Robert 42.
 (Voir ann. 3me page couvert.).

Gaspard Ullmo

Rue du Collège 18 - Téléph. 21.282
 Transport par camion-automobile

- MEYER, PAUL, Dr**, Ld-Robert 58.
(voir annonce page 482).
- PETTAVEL, ANDRÉ**, r. Neuve 1.
(voir annonce page 422).
- PFENNIGER, H.-E.**, Ld-Rob. 147.
(voir annonce page 16).
- RÆMER, EMILE**, Léop.-Rob. 49.

Confections

- A la Confiance, Léop.-Robert 41.
- A la Robe Moderne, Parc 23.
- Au Printemps, Léopold-Robert 54.
- Aux Galeries du Versoix, Balanc. 19.
- Aux Travailleurs, Fr.-Courv. 11.
- Bloch, Sam., Léopold-Robert 36.
- COOPÉRATIVE DU VÊTEMENT**,
Daniel-Jean Richard 43.
(Voir annonce page 173).
- Corrodi, Léopold-Robert 49.
- Dreyfuss, Armand, Old England,
Léopold-Robert 32.
- Emery, A. & Fils, Ld Robert 20.
- Frey, A. S. A., Ld-Robert 62.
- MAGASINS DU JUVENTUTI**,
Serre 9.
- Hofer, Maison**, Léopold-Robert 41.
(voir annonce page 512).
- JACOT, A.**, Léopold-Robert 47,
succ. de Weil-Naphtaly.
- Jæger, Mlle, Léop.-Robert 58.
- Lecoultre, Emma, Mme, L.-Rob. 58.
- Leuzinger, F., r. Neuve 1.
- Leuzinger, Albert**, r. de l'Hôtel
de Ville 8. (Voir ann. page 485).

- Maison Moderne**, Ld-Robert 64.
- Mandowski, E., Serre 83.
- Martin-Robellaz, A., N.-Droz 47.
- Michel, Chs, Jaquet-Droz 8.
- Musy, André, Parc 75.
- « **P. K. Z.** », Léopold-Robert 58.
- Rehwagen**, Léopold-Robert 49.
- Salomon, J., Mme, 1er-Mars 5.
- Ullmo, Paul, Léop. Rob. 30.

Conservatoire de musique

CONSERVATOIRE DE LA CHAUX-DE-FONDS

sous les auspices du département de l'Instruction publique du canton de Neuchâtel et de la Ville de La Chaux-de-Fonds

CLASSES D'AMATEURS
CLASSES DE PROFESSIONNELS

Diplômes - Certificats d'études

Entrée en tous temps

Renseignements fournis par le Secrétariat
Léopold-Robert 34 - Téléph. 24.313

Gordonneries

- Aeberhardt, Benoit, Balance 1.
- Affentranger, F., Puits 15.
- Albertini, G., Serre 63.
- Andréone, P., Terreaux 11.
- Barben, A., Parc 62.
- Bart, C., Numa-Droz 145.
- Bata, Léopold-Robert 57.

A. EMERY & Fils

20, Léopold-Robert MAGASINS DE L'ANCRE S. A. Téléphone 21.314

TISSUS - CONFECTIONS - NOUVEAUTÉS

BERGER-GIRARD, E., r. Neuve 18
(Voir annonce page 5).

Bernasconi, Primo, Stand 6.

Burgat, Marcel, Numa-Droz 117.

Cattin, Paul, Parc 88a.

Cogliati, A., Serre 95.

Corti, Q., Paix 13. (v. ann. page 526).

Dæppen, Jean, Charrière 10.

Dallimonti, E., r. Neuve 10.

Devins, Marcel, Balance 10a.

Gaviglio, V., Léop.-Robert 19a.

Glanzmann, Jules, Promenade 7.

Gloor, Jacob, Progrès 19.

Hunziker, Eug., Serre 37 et Tple-
Allemand 87.

Jaquenoud, Jos., Fr. Courvois. 5.
(voir annonce page 488).

Jeanneret, Arthur, Arbres 1.

Jeanneret, Arthur, Grenier 34.

Kurth, J., rue Neuve 4.

Lizzola, Mart., A. M. Piag. 65.

Manera, Andréa, Parc 86.

Marguerat, Jean-Jac., Granges 6.

Martin, René, Parc 68.

Matzinger, Jacob, Nord 167.

Mayer, Louis, Charrière 25.

Migliorini, Romano, Ld-Rob. 100.

Nicolet, Wm, Commerce 93.

Paratte, Alexandre, Progrès 87.

Parel, Louis, Promenade 12.

Pasquero, B., Paix 72.

Pecchio, Et., Vve, Hôtel-de-Ville 21.

Pêpe, Jos., Temple-Allemand 105.

Perrin, Jean, Numa-Droz 102.

PIAGET, ALBERT, Serre 126.

Pruini, Guerino, Numa-Droz 2a.

Reinhard, A., Doubs 15.

Riat, Willy, Numa-Droz 5.

Rollat, Constant, Numa-Droz 160.

Romanet, Paul, Numa-Droz 14.

Sandoz, Marcel, Paix 45.

Sarbach, Ali, Stand 14.

Staeger, Fritz, Puits 1.

Streit, Jean, Numa-Droz 39.

Testarini, Pierre, 1er-Mars 8.

Valsesia, Natale, Parc 78 bis.

Walter, A., Parc 8.

(voir annonce page 494).

Willener, Paul, Nord 58.

Zanoni, Paul, Fr.-Courvoisier 29.

Zeender, Emile, Paix 67.

Corsetières

A la Pensée, J. Luthy, Balance 3.
(Voir annonce page 486).

Aux Arcades, rue Neuve 14.

Leuthold-Renaud, S., N.-Droz 78.

Liengme, Nelly, Ld-Robert 21.

Nobile & Girod, Ld-Robert 58.

Racine, C., Parc 14.

Silbermann, E., Parc 94.

Worpe, R., Dl JeanRichard 13.

Corsets spécialités

M^{me} NELLY LIENGME

21, Léopold-Robert Téléph. 22.479

Couleurs et vernis

DROGUERIE DU VERSOIX, Ed.
Gobat, Terreaux 2.

DROGUERIE GRAZIANO & Cie,
Parc 98.

DROGUERIE J. ROBERT-TIS-
SOT, 1er Mars 4.

DROGUERIE WALTER, Numa-
Droz 90.

ROBERT FRÈRES, r. du Marché 2.

Coupe (profess. de)

Bernard, J., Serre 62.

Brandt-Sandoz, L., Balance 10.

Dubois, Irma, Doubs 119.

Vous trouverez toujours les DERNIÈRES NOUVEAUTÉS en
CONFECTIONS, MODES,
TISSUS, SOIERIES, etc.

Au Printemps

Grisel-Girard, Marthe, Paix 83.
Hofer, J., Léopold-Robert 41.
 Huguenin-Schilt, Mme, Serre 27.
 ost-Metzger, C., A.-M. Piaget 79.

Coutellerie

Blaser, H., Léopold-Robert 35.
 Dubois-Houriet, Mme, Temple-
 Allemand 97.
 Girardin-Santschi, V ve, P., Ser. 66
 Kælin, Chs, Rue Neuve 8.
 Kaufmann, A. & W., Marché 8.
 Moser, Emile & Willy, Léopold-
 Robert 21.

Couvreurs

Fahrni-Gerber, Retraite 10.
Gaiffe, Roger, Parc 67.
 (Voir annonce page 528).
 Gilardi, Georges, Hôt.-de-Ville 38a.
Moser, Emile & Willy, Léopold-
 Robert 21. (Voir ann. p. encartée).
Pohl, Wilh., Parc 86.
 (Voir annonce page 500).
 Terraz-Gœtz, Alexis, L.-Rob. 161.
 Schaller, Albert, Terreaux 28.

Cristaux, verrerie

(Voir quincaillerie.)

Blaser, H., Léopold-Robert 35.
 Girardin-Santschi, Serre 66.
 (Voir annonce page 505).
 Moser, Emile & Willy, Léopold-
 Rob. 21. (V. ann. p. encartée).
 Ullmo, N., Serre 58.

Cuir (commerce de)

Jutzeler, Fritz, Ronde 6.
 Winkelmann, Fritz, Puits 8.
 Worpe, Aug., DI JeanRich. 13.

Dactyle-Office

Bénédict School, rue Neuve 18.
 (voir annonce page 447).

Danse (prof. de)

CLERC, WILLY, Cern.-Antoine 7.
PERREGAUX, CHS, Puits 8 et
 Serre 14.
VERDON, CHS, Léop.-Robert 66.
VERECO S. A., Léop.-Robert 66.

Déménagements

Bering, Albert, Général Dufour 4.
 Glohr, Hermann, Ld-Robert 11a.
Grandjean, H., Ld Robert 76.
 (voir annonce page 4).
 Kaufmann, Henri, Collège 29.
 Mauron, Louis, DI-JeanRichard 9.
 (Voir annonce page 494).
 Racine, G. & P., Serre 57c.
 (Voir annonce page 505).

J. Véron, Grauer & Co.

LA CHAUX-DE-FONDS

*Déménagements par cadres,
 voitures capitonnées et
 camions-automobiles*

**10 voitures - 1 camion 5 T.
 1 camionnette**

Garde - Meubles

Gaspard Ullmo

Rue du Collège 18 Téléphone
 Chaux-de-Fonds 21.282

Chiffons, Os, Fers, Métaux ainsi que tous déchets de métaux
 neufs d'industrie sont achetés au plus haut prix du jour.

Von Bergen, Marc, Serre 112.
Zysset, Edouard, Versoix 1.
Zysset, Otto, Stand 14.

Denrées alimentaires

Aeschlimann, Jean fils, Parc 141.
(voir annonce page 525).

Alimentation des Crêtets, Commerce 57.

Aubühl, A., Numa-Droz 4.

Amstutz, Th., Succès 1.

Au Méridional, Léop.-Robert 55.

Beck & Cie, Stand 2.

Berger, E., Combe-Grieurin 43.

Bianchi, A., passage du Centre 5.

Bloch & Cie, Léop.-Robert 157.

Borel-Dubois, Chs, Vve, Fritz-Courvoisier 12.

Calame, Henri, Progrès 113a.

Cidrerie de Morat, Serre 79.

Conserves Lenzb. S. A., Parc 109.

Coopératives Réunies, Commerce 96, Paix 70, N.-Droz 2, Dd-P.-Bourquin 7 et Progrès 141.

Gagliardi, Louis, Tple-Allemand 1.

Gaudin, Armand, Tple-Allem. 109.

Geiser-Geiser, Louis, N.-Droz 74.

Geiser, Wm, Jura 2.

Gentil, Roger, Collège 15.

Genzoni, C., Versoix 7bis.

Genzoni, Frida, Dl-J. Richard 41.

Gindraux, Paul, Jaquet-Droz 35.

Giordano, J., Léopold-Robert 27 et Numa-Droz 147.

Godat, François, Numa-Droz 19.

Iseli, W., Léopold-Robert 66.

Jacot, Paul, Nord 1.

Jamolli, Aug., Numa-Droz 131.

Jamolli, Henri, Vve, Progrès 77 et Place Hôtel-de-Ville 2.

Jeanneret, Edmée, Ravin 4.

Jeanneret, Paul Vve, Ravin 1.

Magnin, Chs, Numa-Droz 117.

Magnin, Roger, Tple-Allem. 113.

Mainini, Dom., Charrière 13.

Marendaz, W., Numa-Droz 112.

Matthey, Louis, Hôtel-de-Ville 30.

Migros S. A., Ld-Robert 38.

Mutti, Emile, 1er-Mars 11.

Olympi, Jean, Léop. Robert 58.

Pellegrini, Louis, rue Neuve 11.
(voir annonce page 422).

Perregaux-Dielf, Rob., D.-Pierre Bourquin 7.

Polo, Pierre, Vve, L.-Robert 128.

Primeurs, S. A., Parc 9.

Quenet, Pl, Ftz Courvoisier 3.

Robert frères, Marché 2.

Robert, Marcel, Nord 183.

Ruffieux, Elise, Parc 35.

Savoie-Guinand, J., Serre 8.

Wehrli, A., Serre 126.

Denrées coloniales

Aeschlimann, E. & Cie, Serre 1.

Aeschlimann, Jean, fils, Parc 141.
(Voir annonce page 525).

Bloch & Cie, Léopold-Robert 157.

Consommation (Société de), Jaq.-Droz 29, Industrie 2, Parc 54 et 88a, Numa-Droz 111, Nord 17, Fritz Courvoisier 20, Serre 2, Doubs 145, Charrière 23, Jardnets 1, Ld-Robert 4, 22 et 114, Succès 11a, Progrès 37.

Coopératives Réunies, D.-P. Bourquin 1, Commerce 79, Place d'Armes 1, Puits 12, Serre 43 et 90, N. Droz 2, Progrès 88, Nord 7 et 163.

Droz, J. & Cie, F.-Courvois. 10.

Ducommun C., père, Parc 94.

Kaiser, Paul, Jaquet-Droz 49.

Perret-Savoie, 1er-Mars 7.

Robert frères, Marché 2.

- WEBER, ALBERT**, Fr.-Courv. 4.
L.-Robert 25 et N.-Droz 88.
(Voir annonce page 515).
Wille-Notz, Pl. Neuve 8 et Parc 31.
(Voir annonce page 15).

Dentistes diplômés

- Benoît, Alfred, Dr, Balance 2.
Berg, Armand, Dr, Serre 67.
Bilat, Jos., Place Neuve 6.
BORLE, ANDRÉ, Léop.-Rob. 32.
BREHM, M. Mlle, Ld-Robert 24.
Téléphone 24.545.
COHN F. Dr., Ld-Rob. 66, Minerva.
Radiographie dentaire.
Téléphone 22.381 (21.382).
SPIRA, LUCIEN, Dr, L.-Rob. 62.
Radiographie et diathermie dentaires. — Téléphone 23.929.

Techniciens-Dentistes

- Cousin, Th., Serre 18.
DOUILLOT, GASTON, Parc 31.
Du Bois & Fluckiger, Pl. Hôtel-de-Ville 9 et Fr.-Courvoisier 2.
Hagemann, Paul, L. Robert 58.
Hössly, Agathe, Envers 34.
Hutter, Chs, Serre 45.
Jeitler, H., Léopold-Robert 68.
Plüss, Arthur, Parc 31 bis.
(voir annonce page 497).
Perrenoud, Donat, Léop.-Rob. 70.
Schmelz-Vogt O., Léop. Rob. 64.

— Cabinet Dentaire —
PAUL HAGEMANN
Technicien-Dentiste
Léopold-Robert, 58 Tel. 21.901
Consultat. de 9 h. à midi et de 2 à 6 h.

Mécaniciens-dentistes.

- Beucler, A., Dl-JeanRichard 27.
Fahrer, O., Parc 6.
Flückiger, W., Fr.-Courvoisier 2.

- Gindrat, Henri, Paix 39.
Guillet, L., Tple-Allemand 23.
JOERIN, H. - CABINET DENTAIRE, Balance 10.
Juillerat, M., Serre 45.
Perotti, André, Léopold-Robert 21.

Dessinateurs.

- Fiedler, S. A., Cernil-Antoine 14.
Mettler, S. A., Dl-Jeanrichard 28.

Drogueries industrielles

- Aeschlimann, Jean, fils, Parc 141.
(voir annonce page 525).
DROGUERIE GRAZIANO & Cie,
Parc 98.
DROGUERIE PERROCO S. A.,
ci-dev. Viésel S. A., pl. H.-de-Ville 5.
**DROGUERIE JULES ROBERT-
TISSOT**, 1er Mars 4.
Robert frères, Marché 2.

Drogueries

- Aeschlimann, Jean, fils, Parc 141.
(voir annonce page 525).
Amez-Droz, Arth., Parc 71.
DROGUERIE DU VERSOIX, Ed.,
Gobat, Terreaux 2.
DROGUERIE PERROCO S. A.,
ci-dev. Viésel S.A. pl. H.-de-Ville 5.
Droguerie Graziano & Cie, Parc 98.
**DROGUERIE JULES ROBERT-
TISSOT**, 1er Mars 4.
DROGUERIE WALTER, Numa-
Droz 90.
Robert frères, Marché 2.

Eaux gazeuses

- Dursteler-Ledermann, E.**, rue d.
Crétêts 89 (V. ann. page 503).

Franz, Edmond, Ronde 6.
Laager, Louis, Collège 56.
Robert frères, Marché 2.

Ebénistes

Ansermet, Henri, Parc 96a.
Berthe, François, Paix 85.
Beyeler, C. fils, Industrie 1.
Casiraghi, frères, Promenade 36.
Dunki, Jacob, Parc 84.
Droz, P. A., Serre 41.
Egger, Jean, Sophie-Mairet 4.
Flüge, Chs, Progrès 4a.
Frey, Th., Collège 4.

GUENIN, A., A.-M. Piaget 67a.
Huguenin, Paul, Charrière 6.
Jacot, Emile, Clématites 2.
Jaquet, James, Balance 2.
Kehrl & Bächler, Collège 29 a.
(voir annonce page 506).
Lanfranchi Frères, H.-de-Ville 21a.
Maino, Eug., Progrès 83 et 83 a.
MARELLI, JOSUÉ, Chapelle 6.
(Voir ann. 4e page couverture).
Ochsner, Ad. S. A., Charrière 50.
Ochsner, Ch., Paix 101a.
Retler, Chs, Doubs 137.
Riesen, H., Ld-Robert 25a.
Roi, Marcel, Numa-Droz 3.
Rüfenacht, Jâmes, Ronde 36.

Zingg & Cie S. A., Fleurs 24.
(Voir annonce page 497).

Ecole de Langues

BÉNÉDICT SCHOOL

Rue Neuve 18 Téléphone 21 164

ECOLE DE LANGUES

(Méthode Bénédict)

Sténo-Dactylographie

Branches commerciales

Traduction horlogères et diverses

Dactyle-Office - Travaux de copies - Circulaires

Electriciens

Aeschbacher, Paul, Léop.-Rob. 9.
Berberat, Louis, Léop.-Robert 39.
(Voir annonce ci-dessous).

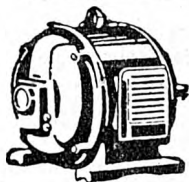

Faites réparer,
rebobiner, transformer
vos moteurs, dynamos,
etc., etc.

chez le

Spécialiste

Paul AËSCHBACHER technicien

Léop.-Rob. 9a LA CHAUX-DE-FONDS Tél. 22.154

Atelier électro-mécanique

Travail garanti — Exécution rapide

VFNTE — ACHAT — ÉCHANGE

en stock : 300 moteurs

ENTREPRISE GÉNÉRALE D'ÉLECTRICITÉ **LOUIS BERBERAT**

Concessionnaire autorisé de la ville et des téléphones fédéraux
Avenue Léopold-Robert 39 — Téléphone 21.949

Installations, Réparations, Moteurs, Lustrerie, T. S. F.

AUTOS: ÉQUIPEMENT ÉLECTRIQUE

RADIOS

TÉLÉDIFFUSION

Bugnon, Georges, Paix 3.
 Collard, J., Parc 52.
 Eresa S. A., Versoix 5.
GRANDJEAN, CHS, N.-Droz 114.
 (voir annonce page 484).
HEUS, Fr., Di-JeanRichard 11.
 (Voir annonce page 507).
Schneider, J. & H., Commerce 85.
 (Voir annonce page 511).

FORCE et LUMIÈRE

Moteurs, Appareils,
 Lustrerie, etc.

Services Industriels

Bureaux: Collège 30

Magasin: Léopold Robert 58

Encadreur

Bachmann, P., Jaquet-Droz 41.
 Barraud, C., Serre 10.
Dintheer, W. fils, Balance 6.
 (Voir annonce page 498).
 Droz, Léopold, Numa Droz 90.
 Eresa S. A., Versoix 5.
 Miéville, J., Temple-Allemand 77.
 Roi, Marcel, Numa-Droz 3.
 Simmen, Manège 21.
 Stehlé, G., Vve, Numa-Droz 93.

Entrepreneurs

Bettosini et Cie, T. Allemand 87.
 (Voir annonce ci-dessous).
Biéri, H. & Frère, Nord 183.
 (voir annonce page 524).
 Bobbia, Rodolphe, Pont 36.
 Ciivio, Henri & fils, Parc 112.

Comini, Henri, Paix 17.
 (Voir annonce page 513).
 Crivelli, J. & fils, Paix 76.
 Fontana, A.-G., Jacob-Brandt 55.
 Gagliardi, Paul, Charrière 3.
 Gianinazzi, Achille, N.-Droz 108.
Giovannoni, Arnold, succ. de
 Chs Nuding, Léop. Rob. 66.
 (voir annonce page 527).
 Henry, E., Tête-de-Ran 28a.
 (voir annonce page 520).
 Kaufmann, Alb., Pont 36.
 L'Héritier, F., Serre 126.
 Manzoni, Etienne, H.-de-Ville 7a
 Paci, Louis, Léopold-Robert 102.
 Perret-Michelin & Cie, Helvétie 29.
 (voir annonce page 527).
 Riva, Alfred, Parc 101.
 Riva, Antoine, Charrière 44-46.
Roulet, Jules, D. J. Richard 15.
 (Voir annonce page 523).
 Ruegsegger, Willy, H.-de-Ville 46.
 Talleri, Jos., Fritz-Courvoisier 62.
 Tarditi, Gioachino, H.-de-Ville 33.
 Tarditi, Jacques, Serre 93a.
Vallana, Ambr., Hôtel-de-Ville 49.
 (voir annonce page 492).
 Varetto, Chs, Granges 12.

Epiceries

Aebischer, Lina, Al.-M. Piaget 29.
 Aeschlimann, Vve, Arnold, Parc 69.
 Aeschlimann, E. & Cie, Serre 1 et
 Di-Jeanrichard 29.
 Alimentation des Crêtets, Com-
 merce 57.

Entreprise de Travaux en Asphalte et en Ciment - Groisage et Goudronnage
 Toits en Ciment Ligneux - Parquets sur Bitume

Bettosini & Cie

LA CHAUX-DE-FONDS TÉLÉPHONE 22.115 87, Rue du Temple Allemand, 87

- Arnoux, F. Vve, Nord 193.
 Badet, Henri, Numa-Droz 96.
 Bagliani-Zimmermann, R., Bassets 62a.
 Belleli, P., Progrès 3.
 Berger, E., Cbe-Grieurin 43.
 Bieri-Meylan, U., Gibraltar 8.
 Boillat Jules, Tête de Ran 3.
 Boss-Sandoz, Gottf. Vve, Nord 50.
 Bourquin, Jean, Hôtel-de-Ville 63.
 Brügger, M., Léop.-Robert 100.
 Burki, Rosine, Collège 37.
 Burri, H., Tple-Allemand 59.
 Calame, Albert, Puits 7.
 Calame, Henri, Progrès 113a.
 Cartier, Julia, Tple-Allemand 107.
 Cattin, Charles, Parc 85.
Cattin, Wm, Doubs 51.
 (Voir annonce page 495).
 Chollet, Henri, Granges 6.
 Consommation (Société de) :
 Jaq.-Droz 29, Industrie 2, Charrière 23, Parc 54a et 88, Numa-Droz 111, Nord 17, Fritz-Courvoisier 20, Doubs 145, Serre 2, Jardinets 1, Léop.-Robert 4, 22 et 114, Progrès 37, Succès 11a.
Coopératives Réunies.
 Commerce 79, D.-P. Bourq. 1, Nord 7 et 163, Numa-Droz 2. Place d'Armes 1, Progrès 88 et 141, Puits 12, Serre 43 et 90.
 Daimler, Jean, Hôtel-de-Ville 17.
DEL BOCA, CAMILLE, Crêt 20.
 Téléphone 24.387.
 Dick, Adolphe, Charrière 57.
 Dubach, Arnold, Vve, Hêtres 2.
 Dubied, A., succ. de Mme Augsburger, rue Neuve 5.
 (Voir annonce page 491).
 Dubois, Marcel, Progrès 21.
 Evard, Ruth, Cbe-Grieurin 7.
 Frigerio-Lauper, Eliséo, Fritz-Courvoisier 38.
 Froidevaux, Ant., Rechrètes 10.
 Gaudin, A., Temple-Allemand 109.
 Gavillet, M., Crêt 10.
 Geiser-Geiser, Ls., Numa-Droz 74.
 Gigandet, Gust., Manège 16-18.
 Gigon-Grädel, A., Parc 104.
 Gindraux, Gges, Doubs 113.
 Gindraux, Paul, Jaquet-Droz 35.
 Girardin, Armand, 1er-Mars 15.
 Glanzmann, Emile, Parc 6.
 Gobet, L., 1er-Mars 16b.
 Guilloud, Chs, Parc 96.
 Hugonet, Chs, Jaquet-Droz 10.
 Isely, Suz., Vve, Numa-Droz 104.
 Jacot, L., Signal 10.
 Jacot, Léon, Locle 22.
 Jacot, Paul, Nord 1.
 Jeandupeux, C., Jacob-Brandt 86.
 Jeandupeux-Dubois, Berthe, Vve, Numa Droz 145.
 Jeanneret, Edmée, Ravin 4 et Ph.-Henri Matthey 15.
 Jeanneret, Paul Vve, Ravin 1.
 Jeannin, S., Vve, Moulins 2.
 Jenny, Fritz, Jura 4.
 Jung, Ed., Manège 24.
 Junod-Zahnd, C. Vve, N.-Droz 127
 Kernen, Louis, Place Neuve 8.
 Langel, Roland, Serre 98.
 Lengacher-Droz, H., Grenier 21.
 Leuba, Louis, Numa Droz 11.
 Leuba-Harder. L., Parc 74.
 Matile, Mme, Ronde 26.
 Matthey, Marg., Crêtets 117.
 Maurer, Fritz, Crêt du Locle.
 Moning, Ls, Charrière 45.
 Montandon, M. Vve, Parc 17.
 Moser, Lina, T. Allemand 71.
 Mühlemann, L., Progrès 105.
 Némitz, Ele, Industrie 22.
 Oppliger, Alc., Doubs 77.
 Pellaton, J., Parc 66.

Perrenoud, Chs, Ld-Robert 58.
 Perret-Savoie, 1er-Mars 7.
 Perrotet, Ern. Vve, H.-de-Ville 34.
 Petitpierre, Chs, Dl-JRichard 26.
 Polo, Vve, Léop. Robert 128.
 Quadri, P., Numa-Droz 160.
 Racine, Martha, Doubs 129.
 Ray, Oscar, Recrètes 31.
 Rickli, Marcel, Progrès 123.
 Robert, A., Vve, Charrière 14.
 Robert frères, Marché 2.
 Robert, Henri, Eplat.-Jaunes 40.
 Robert, Marcel, Nord 183.
 Rossel, Rachel, Nord 110.
 Rufener, Ges, Collège 13.
 Sandoz, Fritz, Charrière 29.
 Santschi, Charles, Versoix 7.
 Schær, Marie, Balance 14.
 Schindelholz, Maur., Eplat. Jnes 20.
 Senn-Jeaneret, O Vve, J.-Droz 16.
 Schirmer-Kämpf, H., Industrie 17.
 Spiller, S. Vve, Versoix 3.
 Staudenmann-Hugoniot, Rose,
 Fleurs 9.
 Steiner, Jeanne, Parc 66.
 Tripet, Albert, F.-Courv. 41.
 Vermot, Georges, Nord 66.
 Villars (de), Léop. Robert 28.
 Von Kaenel, R., A.-M.-Piaget 63.
 Vuille, Alc., Paix 61.
 Wahl, E., Progrès 105a.
 Weber, Albert, Fritz-Courvois. 4.
 L.-Robert 25 et Numa-Droz 88.
 (Voir annonce page 515).
Wille-Notz, Place Neuve 8
 et Parc 31. (V. ann. page 15).
 Zürcher, Chn, Locle 22.
 Zürcher, F., Serre 59.
 Zwygart, Bertha, Dl JeanRich. 19.

Experts-comptables

Crisinel, André, Aurore 16.

Degoumois, Ivan, Serre 32.
JUNG-LEU, CH., Ld-Robert 42.
 (Voir ann. 3me page couvert).
Meyer, Dr Paul, Ld-Robert 58.
 (Voir annonce page 482).
PETTAVEL, ANDRÉ, r. Neuve 1.
 (Voir annonce page 422).
Pfenniger, H.-E., Ld-Robert 147.
 (Voir annonce page 16).
 Prêtre, Fernand, Léop.-Robert 63.
RÆMER, EMILE, Léop.-Robert 49.

Fers (Art. en)

Girardin-Santschi, Serre 66.
 (Voir annonce page 505).
 Grossenbacher, Paul, pl. Neuve 4.
Kaufmann, A. & W., Marché 8.
 (Voir annonce ci-dessous).
 Moser, Emile & Willy, Léopold-
 Robert 21.
 Nusslé, M. & G., Grenier 5 et 7.
 (Voir annonce page 456).
Toulefer S. A., Pl. H.-de-Ville 9.



Fourneaux

MACHINES en tous genres
 pour la cuisine

COUPELLERIE
BROSSERIE

QUINCAILLERIE
FERBLANTERIE

A. & W. KAUFMANN

8-10, Rue du Marché (21.056
 5 % S. E. N. J. 5 % Téléph. (21.057

Hôtel de la Prairie

Maison de famille de premier ordre

Sur la route Lausanne-Neuchâtel

Garages

Garages

Yverdon-les-Bains

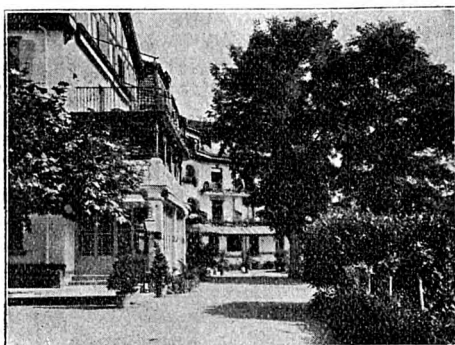

Station des
Arthritiques

Cure combinée
c'est

Vittel et
Aix-les-Bains
réunis

L'eau magnésienne diurétique LA PRAIRIE

L'eau sulfureuse sodique (Etablissement thermal à 3 minutes)

CALCULS
RÉNAUX
EXPULSÉS



PAR LA
CURE D'EAU
D'YVERDON

Séjour de campagne idéal - Cuisine renommée

PRIX MODÉRÉS

Ascenseur - Parc - Tennis - Billard - Cinéma

B. SUEUR-ROHRER, propr.

Ferblantiers

- Bossi, Jean, Grangés 8.
 Dunnenberger, Chs, Collège 10.
 (Voir annonce ci-dessous)
Farinoli, Emile, fils, Jaq.-Droz 9.
 (voir annonce page ci-contre).
Farinoli, Emile, Jaquet-Droz 14a.
Fehlmann, Otto, Paix 67.
 (voir annonce page 494).
 Freiburghaus, Jean, Fleurs 2.
Gilardi, Georges, Hôt.-de-Ville 38a
 (Voir annonce page 504).
Guggisberg, Fritz, Ronde 21.
 (voir annonce page 527).
Heiniger, Fritz, H.-de-Ville 7b.
 (Voir annonce page 480).
Knörr, René, Progrès 69 a. (Voir
 annonce page 484).
Kubler, Wilh., Paix 95.
 (voir annonce page 517).
Mischler, Jean, Ld-Robert 26.
 (voir annonce page 487).
Moser, Emile & Willy, Léopold-
 Robert 21.
 (Voir annonce page encartée).
NOBS, E., Alex.-M. Piaget 63a.
 (Voir annonce page 524).
 Romano, Jos., H.-de-Ville 25.
SALVISBERG, HERMANN, Nu-
 ma-Droz 1 et 3a.
 (Voir annonce page 488).
Sattiva, Emile, success. de B.
 Sattiva, Jaquet-Droz 22.
 (Voir annonce page 493).

Ferronnerie d'Art

- Bolliger, Marcel, Progrès 1 et 1a,
 Liechti, François, Serre 128.

Fleuriste

- Aeschlimann, Roger, N.-Droz 103.
Antoine & Cie, Léop.-Rob. 70.
 (Voir annonce page 517).
 Beck, Alb. fils, halle de la Gare,
 et Léopold-Robert 102.
 Boissenot-Winter, Pl.-Neuve 6.
 Bourquin, M., Doubs 157.
 Farine, P., Paix 65.
 Glasson-Vernier, Y., N.-Droz 84.
Ingold, Marg., Ronde 2.
 (voir annonce page 518).
Keller, H., Fritz-Courvoisier 36.
 (Voir annonce page 500).
 «**La Prairie**», Paul Humbert, N.-
 Droz 27. (voir ann. page 486).
 Noverraz, Marcel, Charrière 102.
Palais des Fleurs, r. Neuve 11.
 (voir annonce page 506).
 Stauffer, E., Balance 10a.
 Stehlé, Ed., Stand 6.

Fourrages

- Ballmer, Robert, Numa-Droz 9.
 Donzé frères, Industrie 25-27.
 Kaufmann, E., Place H.-de-Ville.
 Santschy, W., Pl. de la Gare 5.

Fourreurs

- Canton, Franç.**, Léop. Rob. 29.
 (Voir ann. 1re p. couverture).
 Girardier, Mme, Léop.-Robert 35.
 Leinert, L., Parc 28.
 Moritz, A., Ld-Robert 15.
 Kuster, Willy, Envers 22.

ATELIER DE FERBLANTERIE

Ferblanterie pour Bâtiments *Fondée en 1881*

Installation d'eau

Charles Dunnenberger

LA CHAUX-DE-FONDS

10, Collège - Téléphone 23.486

Prompte exécution — Prix modérés

Jung, Jean-Chs, Le Locle. (Voir annonce sous fourrur. Le Locle).

Gâiniers

(Cartonnages)

Boss, C. G. & Cie, DI JRichard 44.

Dintheer, W. fils, Balance 6.

Forrer, René, Parc 42.

Langenegger frères, Doubs 156.

Miéville, P., Tple Allemand 77.

Stehlé, Gges Vve, Numa-Droz 93.

Schweizer & Schœpf, Parc 29.

(voir annonce page 1).

Stœckle, Hri, «Activ», Montbrill. 1.

Stœcklé, Willy, Progrès 4a.

Ganterie

A la Pensée, J. Luthy, Balance 3.

(Voir annonce page 486).

Courvoisier, M., Ld-Robert 57.

(voir annonce page 494).

Garde-malades

Borel, Maurice, Ld-Robert 130.

Dubois, S., Moulins 10.

Girard, Jean, Numa-Droz 94.

Greber, Lucie, Buissons 1.

Guggisberg, Mad., Tple-Allem. 87.

Infirmières visiteuses, Collège 9.

Landry, Berthe, Doubs 63.

Morel, Chs-A., Serre 81.

Nicod, A., Numa-Droz 62.

Niestlé, B., Nord 60.

Perret, J.-Albert, Numa-Droz 31.

Poste de Secours Armée du Salut,
Pont 2.

Stolz, Marthe, diacon., Temple
Allemand 25.

Taillard, H., Serre 75.

Tschanz, Fritz, Gén.-Dufour 6.

Union catholique sociale, Nord 57.

Vuilleumier-Sunier, Berthe, Parc 75

Géomètres

Bandelier, Jean, Bellevue 19.

Ducommun, Chs, Gén.-Herzog 20.

Golay, Paul, Jacob-Brandt 57.

Gérants d'Immeubles

Blanc & Payot, Léop.-Robert 66.

Bolle, Arnold, Promenade 2.

Bolliger, Jules-César, L.-Rob. 37.

BOLLIGER, RENÉ, Fr.-Courv. 9.

Dubois, Jules, Pl. H.-de-Ville 5.

Fessly, Pierre, Paix 39.

(Voir annonce page 487).

Fontana, A., Jacob-Brandt 55.

Gérances et Contentieux S. A.,
Léopold-Robert 32.

Gérance des Immeubles commu-
naux, Marché 18.

Gianola, Jean, Léop.-Robert 35.

Girard, Julien, Léop.-Robert 49.

HENRIOUD, ERNEST, Paix 33.

Hoffmann, Jean, Jaquet-Droz 41.

Humbert, Marc, Numa-Droz 91.

(Voir annonce page 490).

Jacot-Guillarmod, R. & A., L.-Rob. 35

Jaquet, Aug., Place Neuve 12.

Jeanmonod, Alb., Parc 23.

Entreprise de **Ferblanterie** et **d'Installations Sanitaires**

E. FARINOLI FILS

Téléphone 23.989

Jaquet-Droz 9

JUNG-LEU, CHS, Ld-Robert 42.
(V. annonce 3me p. couvert.).

Löwer, A., Léopold-Robert 22.

Mamie, Jules, Industrie 13.

Meyer, Paul, Léop.-Robert 58.
(Voir annonce page 482).

Pécaut-Michaud, Ls.-Alb., N.-D 122

Poget, Maurice, Jacob-Brandt 6.

Robert-Tissot, E., Ld-Robert 4.
(Voir annonce page 15).

Rodé, Berthe, Numa Droz 2.

RÖEMER, EMILE, Ld-Robert 49.

Rosset, Henri, Léop.-Robert 52.

Graînes (Négociant en)

ANTOINE & Cie, Ld-Robert 70.
(Voir annonce page 517).

Ingold, Marg., Rode 2.
(Voir annonce page 518).

Palais des Fleurs, r. Neuve 11.
(Voir annonce page 506).

Toulefer S. A., Pl. H.-de-Ville 9.

Gramophones

Continental, rue du Marché 6.

Manufact. Jurass. S. A., Crêt 5-7.

Moser, Fréd., Cure 2.

Nobs, Charles, Gén.-Herzog 20.

Perregaux, Franç., L.-Robert 4.

Reinert, Robert, Ld-Robert 50.

Von Allmen, A., Prévoyance 102.

Witschi-Benguerel, F. & H.,
Léopold-Robert 22.

Herboristes

DROGUERIE J. ROBERT-TIS-
SOT, 1er Mars 4.

ROBERT FRÈRES, Marché 2.

Horticulteurs

Aeschlimann, Roger, N.-Droz 103.

Antoine & Cie, Léop. Robert 70.
(Voir annonce page 517).

Henry, E., Tête-de-Ran 28a.
(voir annonce page 520).

Keller, H., Fritz-Courvoisier 36,
(Voir annonce page 500).

« La Prairie », Paul Humbert, N.-
Droz 27. (voir ann. page 486).

L'Eplattenier, M., Charrière 23.

Noverraz, Marcel, Charrière 102.

Palais des Fleurs, r. Neuve 11.
(voir annonce page 506).

Roulet, Jules, Dl JRichard 15.
(Voir annonce page 523).

Stehlé, E., Stand 6.

Steiner, André, Sorbiers 13.

Thiébaud, E., Loge 11.

Hôtels

HOTEL DE PARIS, Linder, A.,
Léopold-Robert 23.

Fleur-de-Lys, Bantlé, A., Léopold-
Robert 13.

Châlet-Pension Heimelig, Gran-
des-Croset. 49. (v. ann. p. 495).

Hôtel Fédéral, COL-DES-ROCHES

MARC FAHRNY

Téléphone inter. 31.320, Col-des-Roches

Grande salle pour noces et sociétés. — Piano électrique

Bonne cuisine - Cave renommée - Chambres à louer

TRIPES : tous les samedis soirs

CHALET-PENSION-SÉJOUR. Tea Room de campagne. Gr. Crosettes 11. E. Schmidiger-Boss, propr. Tél. 21.714.

Cheval-Blanc, Feutz, Alb., H.-de-Ville 16.

Croix-d'Or, Rufer, Louis, rue de la Balance 15.

Croix Fédérale, Bauer, Walther, Crêt-du-Loclé 24.

Hôtel de la Balance, König, Hans, Balance 8.

Hôtel Bellevue, Jérusalem, Liengme, Joram, Bulles 2a.

Hôtel de France, Bærtschi, G., rue Di-JeanRichard 46.

Hôtel du Guillaume-Tell, Kröppli, M., 1er-Mars 3.

Hôtel de l'Ours, Gnægi, Alf., Fr. Courvoisier 48.

Hôtel du Sapin, Simon, Alfr. Vve, Bas Monsieur 6.

Soleil, Vve Jean Birolo, Stand 4.

Maison Monsieur, L'Eplattenier, L., Côtes-du-Doubs 15.

(Voir annonce page 502).

Poste, Blaser, Paul, J.-Droz 60.

Hôtel du Jura, Amstutz, Louis, Hôtel-de-Ville 50.

Huileries

Bloch, M., « La Semeuse », Commerce 5-7. — Téléphone 22.229.

Ducommun, C. père, Parc 94.

Huilerie „L'Aurore“, Robert Tschäppät, Signal 10.

Montandon, Parc 17.

PERREGAUX-DIELF, ROB., Dd-Pierre-Bourquin 7.

Millet, Louis, Nord 191.

REYMOND, MARC, Envers 16.

Robert, frères, Marché 2.

Weil, Alfred, Numa-Droz 80.

Hygiène de la Chevelure

Degoumois, S., Serre 32.

MOSER, LOUISE, spécial., Parc 25

Perregaux, Alice, Paix 79.

Thiébaud, Lucie, Ravin 11.

Imprimeries

Fiedler, S. A., Cernil-Antoine 14.

„**Graphia**“, Ed. Guinand-Magnin, Jaquet-Droz 47.

(voir annonce page 480).

Häfeli & Cie, Léop. Robert 14.

Imprimerie Coopérative, Parc 103
(Voir annonce page 509).

Imprimerie des Corporations,
1er Mars 15.

Imprimerie Courvoisier, Marché 1.
départ. Hélios, Parc 150.

Imprimerie Delapraz, J.-Droz 13.

Imprimerie Graden, Envers 35.
(Voir annonce page 513).

Imprimerie du Midi, Daniel-Jean-Richard 21.

Imprimerie Stadlin, **STOLL & PERRENOUD**, succ., Ld-Rob. 34
(Voir annonce page 2).

La Fusion, S. A., D.-J. Rich. 39.

Mettler, S.A., établissement d'arts graphiques. Di-JeanRichard 28.

(Voir ann. 3e page couverture).
Miéville, E., Paix 133.

CAFÉ

HUILE

GRAISSE

LA SEMEUSE

- Robert, A., D.-JeanRichard 16.
(voir annonce page 524).
Robert-Tissot & fils, Parc 41.
(Voir annonce page 4).
Schwab, R., Sorbiers 17.

Installations de magasins

INSTALLATIONS COMPLÈTES DE MAGASINS
Balances automatiques TELL

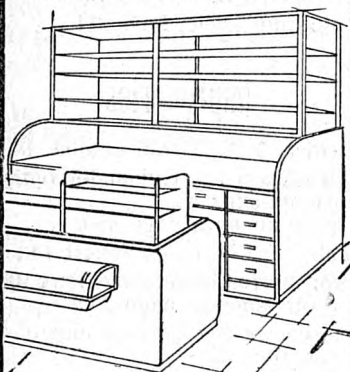

M. & G. NUSSLÉ
GRENIER 5-7 TÉLÉPHONE 24.532

Institut d'éducation physique

Zehr, Georges, prof., Serre 62.

Instruments de chirurgie

Ruchon, Louis, Numa-Droz 92.
(voir annonce page 508).

Journaux et revues

- Fédération horlogère*, Serre 58.
Impartial, rue du Marché 1.
L'Effort, Daniel-J. Richard 39.
(voir annonce page 486).
L'Express, Daniel-JeanRichard 21.

- Revue internationale de l'horlogerie*, rue du Marché 1.
La Sentinelle, Parc 103.

A La LAINE - Max Lerch
Léopold-Robert 19 - Téléph. 23 931
Spécialité : laines à tricoter
Soie artificielle

Laiteries - Fromageries

- Amstutz, Th., Succès 1.
Bieri-Meylan, Ul., Gibraltar 8.
Binggeli, Alb., Stand 10.
Bühler, Christ., Ronde 13.
Cattin, Charles, Parc 85.
Cattin, Wm, Doubs 51.
Chollet, Henri, Granges 6.
Cuche, F., Daniel-Jeanrichard 35.
Geiser, Louis, Collège 17.
Geiser, Wm, Jura 2.
Gnægi, Gust., Serre 5bis.
Guyot, Samuel, L.-Robert 31.
Isely-Jacot, Vve, Numa Droz 104.
Jacot, Ami, passage du Centre 5.
Jacot, Paul, Nord 1.
Jeanneret, Edmée, Ravin 4.
Jeanneret, Paul, Vve, Ravin 1.
Kernen, Jean, Serre 55.
Laiterie Coopérative, Paix 70.
Parc 1, Clématites 2 et Moul. 7.
Pl. d'Armes 1, Commerce 98,
Collège 12 et Progrès 141.
Langel, Roland, Serre 98.
Mischler, Jean, Collège 8b.
Pandel, L., Tple Allem. 72.
Schmidiger-Boss, Ed., Vve, Ba-
alance 12. (V. annonce page 2).
Sterchi, Alb., Hôtel-de-Ville 7.
Stettler-Siegenthaler, Ls, Marché 2-
Tribolet, Chs, Léopold-Robert 24a.
(Marché 20) et Paix 88.
Vuille, Alcide, Paix 61.
Wælchli, Jean, Numa-Droz 1.

Lavages chimiques

- BAYER, P.**, Collège 21 et Léop.-Robert 56.
Humbert, Tell Vve, J. Piguët, successeur, Numa-Droz 10 et 100. Succurs. rue Neuve 3. Dépôt: Nord 206.
Mathys, Germain, Grenier 22.
Wenger, Robert, Jaquet-Droz 10a. Dépôt: Numa-Droz 103.

Librairies et Papeteries

- Barraud, C.**, Serre 10.
Deck, O., succ. de M. Jobin, rue Numa-Droz 78. (Voir annonce page 520).
Droz, Léopold, Numa-Droz 90.
Evard & Amez-Droz, r. Neuve 8. (Place Neuve).
Faivre, Georges, Serre 81.
Geiser, Fritz, Balance 16.
Häfeli & Cie, Léopold-Robert 16.
Kröpfl, Adolphe, Léop.-Robert 9.
Librairie Catholique, 1er Mars 15.
Librairie Coopérative, Léopold-Robert 43.
Luthy, Chs Vve, Ld-Robert 48. (Voir annonce page 516).
Wille, Henri, succ. de Baillod H., L.-Rob. 33. (V. ann. page 484).
Zeltner, J. & C. (cart. post.) Gren. 6.

Lingères

- Aeberli, Ida**, Succès 19a.
Bauer, Anna, Hôtel-de-Ville 8.
Baumann, Julia, N.-Droz 43.
Baume, Louise, Fleurs 5.
Bertschi, Bertha, Chapelle 11.
Chapatte, Cécile, Progrès 149.
Chappuis, Lucie, Fritz-Courv. 5.
Dufaux, Suzanne, Charrière 33.

- Frund, Laure**, Charrière 57.
Grangier, Marthe, Promenade 14.
Gusset, Berthe, Aurore 3.
Hadorn, Frida, Tple-Allemand 85.
Huguenin, Julia, Chapelle 11.
Jeanmairet, Marthe, F.-Courv. 29b
Kernen, Lina, H.-de-Ville 8.
Maître, Bertha, Fr.-Courvoisier 24
Maridor, Ad., Charrière 35.
Mathys, Berthe, Doubs 123.
Meyer, Rosalie, Dl-JeanRich. 31.
Moser, Louise, Granges 9.
Perret, Clothilde, Parc 8.
Sandoz, Angèle, Beau-Site 3.
Schottli, L., H. de-Ville 15.
Spiller, Am., Vve, Puits 23.
Studler, Elise, Mme, Cure 4.
Wirz, Bertha, Promenade 1.

Linoléums

- Au Printemps**, Léop.-Rob. 54.
Gentil, Alph., Puits 9.
Girardin, Victor, Parc 8. (Voir annonce page 501).
Spichiger & Cie, Ld-Robert 7.

Lithographies

- Fiedler, S. A.**, Cernil-Antoine 14.
Häfeli & Cie, Léop.-Rob. 14.
Mettler, S. A., établis. d'arts graphiques, Dl-Jeanrichard 28.

Lutherie.

- Reinert, Robert**, L.-Robert 50.

Machines à coudre (com. de)

- Cie Singer S. A.**, r. Neuve 8.
Continental, r. du Marché 6.

Vous trouverez toujours les DERNIÈRES NOUVEAUTÉS en CONFECTIONS, MODES, TISSUS, SOIERIES, etc.

Au Printemps

Hurni, Germain, méc., Serre 28.
Nobs, Charles, Gén. Herzog 20.



**PFAFF
MUNDLOS**
réparations
HURNI
Téléphone 22.633

Bernina

Machines à écrire

Royal Office Bureau Moderne

S. A., Léop.-Robert 64.
(voir annonce page 489).

Mettler S. A., Daniel-JeanRichard
28. Téléphone 22.127.

« Underwood », Spætig, Henri,
Jaquet-Droz 45.

Waltisbühl, A. & Co., Chapelle 4.
(Voir annonce page 485).

Manège

Gnaegi, A., Fritz Courvoisier 48.

Marbriers-Sculpteurs

Calderari, Pascal, Collège 80.
(voir annonce page 499)

Huguenin, André, D.-P.-Bourq. 57a

MARCHESI, P., Charrière 97.
(voir annonce page 461).

Merzario, Ariste, Charrière 85.

Méroz, Eug., Charrière 84.

Perrin, Léon, Progrès 135.

Perrochet, Jeanne, L. Robert 31.

Torriani, A.-R., Charrière 90.

Maréchaux

Bernath, Emile, Rocher 5.
(Voir annonce page 516).

Dornbierer, Gges, Ronde 21a.
Flückiger, A., Gr.-Crossettes 3.
Wälti Frères, Ld-Robert 114.
(voir annonce page 482).

Maroquinerie

Au Jasmin, place de la Gare.
Campiche, Pierre, Commerce 13.
Klötzl & Cie, Numa-Droz 161.
Metzger-Perret, G., r. Neuve 2.

Massages

Borel, Maurice, (dipl.) L.-Rob. 130
BOURQUIN, CHS (dipl.), Parc 13.
DEGOUMOIS, S. (dipl.), Serre 32
Girard, Jean, Numa-Droz 94.
GRABER, W., Parc 27. Tél. 21.157.
Harder, Frieda, Serre 45.
Jobin, Alice, Numa-Droz 45.
Lampert, J. (dipl.), Terreaux 20.
Leçons part. culture physique.
Luthy, Edouard, Progrès 99 a.
MOREL, CHS-ARTH., Serre 81.
MOSER, L. (dipl.), Parc 25.
PERRET, J.-ALB., N. Droz 31.
Tschanz, Fritz, Place d'Armes 2.
ZEHR, GEORGES (dipl.), Serre 62.
Culture physique.

Matériaux de Construction.

**Comptoir général de Ma-
tériaux de construction**
S. A., Di-JeanRichard 14.
(Voir annonce dos du volume)
Comprima S. A., Charrière 59.
**Nüding, Matériaux de construc-
tion**, Léopold-Robert 8a.
(v. ann. 1ère page couverture).

Fabriques de sable :

- Brechbühler, Ed., F.-Courv. 58.
 Concasseuse du Foyer, Helvétie 17.
 L'Héritier, Fréd., Sombaille 32a.
Perret-Michelin & Co, Helvétie 29.
 (voir annonce page 527).
 Schwärtzel, J., Hôtel-de-Ville 40.

Mécaniciens*(Voir sous Horlogerie)***Médecins-Chirurgiens**

- Adler, Cam., Léopold-Robert 56.
 Bourquin, Eug., Ld Robert 57.
 Borel, G., (ocul.) Hôtel de France.
 Borel, Charles, Paix 23.
 Brandt, Henri, Balance 12.
 Cand, Lucien, Léopold-Robert 72.
 Descœudres, F. Consul.: L.-Rob. 59.
 Domicile : Montagne 2b.
 Franck, Georges, Paix 11.
 Spécialiste pour les maladies de
 la peau, des voies urinaires.
 Varices. Radiograph. Tél. 23.435.
 Grosjean, André, Arbres 35,
 consult.: Léopold-Robert 49.
 Guye, Georges, Paix 21.
 Gerber, Alb., Léop.-Robert 30.
 Humbert, F., Léop.-Robert 50.
 Jeanneret, André, Paix 27.
 Joliat, H., Dr, rue Neuve 4.
 spécialiste pour les maladies du
 nez, de la gorge et des oreilles.
 Téléphone 21.354.

- Junod, Auguste, Parc 27. - Nez,
 gorge, oreilles.
 Kaufmann, Henri, Serre 65.
 Kenel, Chs, ocul., Jaq. Droz 32.
 Kretzschmar, Serge, oculiste. Léo-
 pold-Robert 73. Téléphone 23.345
 Mathez, C.-O., Grenier 18.
 Monnier, Henri, rue du Pont 12.
 Monsch, Gaudenz, Léop.-Robert 8.
 Pantillon, Pierre, rue Neuve 4.
 Perrochet, Ch., Léop.-Robert 31.
 Secretan, Alfred, Paix 19.
 Médecin de l'hôpital.
 Schönholzer, Ph., Parc 27.
 Médecin-chirurg. de l'hôpital.
 Ulrich, Willy, Léop.-Robert 73.

**Menuisiers, Charpentiers,
Parqueteurs**

- Ambühl, A.**, succ. de Alf. Richard,
 Pass. Gibraltar 2.
 Ansermet, Henri, Parc 96a.
 Benz, J.-S., Vve, Vieux-Cimetière 5.
 Bernasconi, Lodovico, Charr. 19.
 Berthe, François, Paix 85.
 Blandenier, Oscar, Granges 8a.
 Cellier, Ed., Pr.-Mars 16c.
 Cerutti, Jean, Parc 90.
 Droz, P. A., Serre 41.
 Dunki, Jacob, Parc 84.
 Farlochetti, P., Parc 86.
 Galeazzi, Jean, Rocher 20 a.
 Guenin, A., A.-M.-Piaget 67a.
 Heiniger, Jean, Cure 6.
 Huguenin, Léon, Bel-Air 12.

Entreprise de Menuiserie

Menuiserie mécanique — Vitrierie — Parqueterie

AVOCAT-BILLE 9

HUGO MARTINELLI

TÉLÉPHONE 22.002

Jacot, Chs & Cie, Envers 8.
 Jaquet, Jules-A., Jac.-Brandt 93.
 Karrer, J. & H., Léop.-Robert 159.
 Lanfranchi frères, H.-de-Ville 21c.
 Lutz, Oscar, Temple Allem. 99.
 Maléus, Eugène, Bel-Air 14.
Maino, Eug., Progrès 83a. Télé-
 phone 23.272. (Voir ann. p. 498).
 Maître-Lévi, F., Collège 16.
 Martinelli, Ugo, Avoc.-Bille 7.
 Michelis, Alb. & fils, Charrière 87.
 Monnier, Henri, Nord 68.
Ponti, Auguste, Parc 1.
 (Voir annonce page 492).
 Retler, Chs, Doubs 137.
 Riesen, H., Léop.-Robert 25a.
 Riva, Alexandre, Parc 15.
 Roi, Marcel; Numa-Droz 3.
 Rovarino, Jean, Progrès 103a.
 Sommer, J., Numa-Droz 121.
 Talamona & Francione, Léopold-
 Robert 18a.
 Terraz, Maximin, Manège 22.
 Usine de la Charrière S. A.,
 Bassets 8.
 Voirol, Maurice, Jaquet-Droz 52.

Mercerie

Aeschlimann, Arn., Vve, Parc 69.
A la Pensée, J. Luthy, Balance 3.
 (Voir annonce page 486).
 A la Reine Berthe, r. Neuve 8.
 Au Bon Marché, Léop.-Rob. 41.
 Aux Arcades, r. Neuve 14.
 Au Comptoir du Marché, Place
 du Marché.
 Au Lilas Blanc, Balance 4.
 Aux Travailleurs, Fr.-Courv. 11.
 Borel, Georges, Numa-Droz 103.
 Houriet, Léa, Serre 9.
 Huguenin-Schilt, Serre 27.

Jeanmairret, Jeanne, Balance 14.
 (Voir annonce page 491).
 Lysak, R., Stand 6.
 Perret-Savoie, 1er-Mars 7.
 Preissmann, W., Serre 25.
 Salomon, J., Mme, 1er Mars 5.
 Santschi, Chs, Versoix 7.
 Straté, Chs, Emma Schwab, succ.,
 rue Neuve 2.

Meubles

Voit tapissiers

Aux Petits Meubles S. A., Daniel
 JeanRichard 41.
 Beck, Fernand, Serre 96.
BEYELER, C., Fils, Industrie 1
 Bourquin, René, Paix 37.
 Casiraghi frères, Promenade 36.
 Continental, rue du Marché 6.
 Eggimann, C., Tple-Allemand 10.
 Egger, Jean, Sophie Mairret 4.
 Fehr, M.-A., Puits 1.
GOGLER, CH., S. A., Serre 14.
 (Voir annonce page 510).
 Guenin, A., A.-M. Piaget 67 a.
Hofstetter, H., S. A., H.-de-Ville 38
 et 40. fab. de meubles soignés.
 (voir annonce page 496).
Jacot, Marcel S. A., Paix 71.
 (Voir annonce page 476).
 Juvet, André, Numa-Droz 22a.
Kehrli & Bächler, Collège 29a.
 (Voir annonce page 506).
 Lanfranchi frères, H.-de-Ville 21c.
Leitenberg, A., Grenier 14.
 Mandowski, Ed., Serre 83.
 Mantega S. A., Fritz-Courvoisier 1.
MARELLI, JOSUÉ, Chapelle 6.
 (Voir ann. 4e page couverture).
 Ochsner, Ad. S. A., Charrière 50.
 Ochsner, Chs, Paix 101a.
 Pfister, F., Léopold-Robert 73.
 Retler, Chs, Doubs 137.

Vous trouverez toujours les **DERNIÈRES NOUVEAUTÉS** en
CONFECTIONS, MODES,
TISSUS, SOIERIES, etc. **Au Printemps**

Riesen, H., Léopold-Robert 25a.
 Robert, Jules, Parc 48 a.
 Robert, W., Tple-Allemand 111.
 Roi, Marcel, Numa-Droz 3.
 Rufenacht, J., Ronde 36.
 Société anon. des Etablissements
PERRENOUD, JULES & Cie,
 rue de la Serre 65. Fabrique à
Cernier). — Ebénisterie soignée.
 Sommer, Willy, Parc 77.
 Tissot, Charles, Serre 32.
 Zanoni-Schwarz, B., Ld-Rob. 21.
Zingg & Cie, S. A., Fleurs 24.
 (Voir annonce page 497).

Fabrication de
Poignées de Meubles
 matière plastique
E.-J. Luginbühl
 Téléphone 24.161 **Bellevue 23**

Spécialité de
POLISSAGE DE MEUBLES
 et RÉPARATIONS
P. HUGUENIN
 CHARRIÈRE 6

Meubles d'occasion

Andrey, Eug., 1er-Mars 10a.

Modes

Au Camélia, Collège 5.
 Au Printemps, Ld-Robert 54.
 Barbezat-Felber, Mme, Serre 81.

Besati, Mme Parc 81.
 Bonardi-Rosset, M., r. Neuve 8.
 Chopard, Mme, Ronde 19.
Courvoisier, Marg., L.-Robert 57.
 (voir annonce page 494).
 Courvoisier-Jeanrenaud, J., Léop.-
 Robert 28.
 Ganguillet-Weiss, Mme, Serre 83.
 Gerber-Perret, N., Moulins 7.
 Jeanne-Marcelle, Parc 54.
 Kaufmann-Guinand, Cécile, Mme,
 Rue de la Serre 83.
 Matthey-Steiner, Nadine, Léopold-
 Robert 64.
 May-Modes, rue Neuve 11.
 Mentha & Cie, r. Neuve 3.
 Messerli, M., Mlle, Marché 4.
Mettler-Dellenbach, Mme,
 Ld-Robert 47. (v. ann. page 520).
 Mayer, Germaine, T.-Allemand 89.
 Meyer-Misteli, Mme, Parc 6.
 Panier Fleuri, Pl. H.-de-Ville.
 Paris-Modes, Perdrizat, Marcel,
 Serre 65.
 Richardet, Alicé, Numa-Droz 20.
 Taillard, E., Numa-Droz 133.
 Vuille, Blanche, P.-H. Matthey 11.

Monuments Funéraires

Calderari, Pascal, Collège 80.
 (voir annonce page 499).
 Marchesi, P., Charrière 97.
 Méroz, Eug., Charrière 84.
 Merzario, Ariste, Charrière 85.
 Perrin, Léon, Progrès 135.
 Torriani, A.-R., Charrière 90.

MONUMENTS FUNÉRAIRES

Tél. 24.018 **P. MARCHESI** Charrière 97

Entreprise de Sculpture et Marbrerie - Figures marbres et bronzes
 Travail soigné Modèles et devis à disposition sur demande Maison de confiance

Coopératives Réunies

CHAUSSURES

La Chaux-de-Fonds, Neuve 9
Le Locle, Grande Rue 36

Bonne qualité

Bon marché

Belles formes

PHARMACIES DES Coopératives Réunies

LA CHAUX-DE-FONDS

Rue Neuve 9 — Rue de la Paix 72

Demandez les produits

„E R A“

de notre propre fabrication coopérative !

Musées

Musée des Beaux-Arts, Envers 33, ouvert tous les les jours, sauf lundi, de 10 à 12 h. et 14 à 16 h. en hiver; de 10 à 12 h. et de 2 à 5 h. en été. (Mercredi et samedi, l'après-midi et dimanche toute la journée: gratuit).

Musée Historique, Ethnographique et Médailler, Loge 11, ouvert le samedi de 2 à 4 h., (2 à 5 en été) et le dimanche de 10 à 12 h. et de 2 à 4 h., (2 à 5 en été).

Musée d'Histoire naturelle, Léop.-Robert 63 (2me ét.), ouvert le mercredi après-midi de 14 à 17 h. le dimanche de 10 à 12 h. De nov. à fin avril, ouvert aussi dimanche après-midi de 14 à 17 h.

Musée d'Horlogerie, Progrès 38-38bis, ouvert le 1er dimanche de chaque mois de 11 à 12 h.

En dehors des heures officielles d'ouverture, tous les Musées peuvent être visités moyennant finance. S'adresser aux concierges

Musique (Magasins de)

Cibolla, Jean, Puits 15.

Perregaux, Franç., L.-Robert 4.

Reinert, Rob., Léopold-Robert 50.

Witschi-Benguerel, F. & H., Léop.-Robert 22.

Musique (Professeurs de)

Aubert, Juliette, A.-M. Piaget 21.

Amez-Droz, Emma, N. Droz 23.

Benoît, Juliette, Balance 2.

Blanc-Urlau, Mariette, DI-JRich. 25.

Bœsch, Juliette, Parc 79.

Bourquin, Renée, Collège 29.

Braillard, Suz., Léop.-Robert 58.

Brandt, Marg., Numa-Droz 21.

Breguet-Calame, Mme, Paix 35.
profess. de piano, mandoline,
zither et guithare.

Buhler, Henriette, Numa-Droz 31

Calame, Adrien, Tunnels 22.

Calame, Marcel, Puits 7.

Calame, Martha, Numa-Droz 89.

Cibolla, Jean, Puits 15.

Courvoisier-Frossard, Henriette,
Parc 31bis.

Dubois, Rose, Jaquet Droz 60.

Ducommun, Laure, Pont 18.

Duquesne, Gges, Commerce 17.

ECOLE D'ACCORDÉON, Melle
Walther, prof., Ch.-de-Fer 16.

ECOLE D'ACCORDÉON,
H. Steiger, prof., Serre 18.

Faller, Chs, Commerce 55.

Grieshaber-Rossel, Suz., Parc 7.

Grosjean, Armand, Paix 35.

Hantz, Edmée, Jaquet-Droz 8.

Jaquet, Jeanne, Serre 30.

Lambert-Gentil, Alice, DI-J.Rich. 41.

Lanz, Jeanne, Doubs 77.

Lévy, Madeleine, N.-Droz 159.

Matthey, Paul, Montbrillant 11.

Matthey-Sermet, P., T.-Allem. 63.

Mathys, Mathilde, Nord 77.

Meyer-Verthier, L., r. Neuve 10.

Nicolet. Jeanne, Jacob-Brandt 1.

Pantillon, Gges, N. Droz 29.

Pantillon, G.-L. fils, N.-Droz 29.

Richard, Frida, Gibraltar 1.

Rodé, Nelly, Jb-Brandt 6.

Sandoz, Marguerite, J.-Droz 22.

Scheimbet, Max, (org.), Industr. 4.

Schlup-Richard, C., Vve, Gibralt. 1.

Schmidt, Henri, Numa-Droz 73.

Schneider, Chs, Tple-Allemand 63.

Sémon, L., Jacob-Brandt 8.
 Toniutti, Tullio, Serre 57.
 Tripet, Mathilde, Numa-Droz 85.
 Visoni, Arthur, Serre 16.
 Visoni, Raymond, Parc 9bis.
 Vuillemin, Ph., Parc 91.
 Vuilleumier, Suz., Tple-Allem. 113
 Wuilleumier, Henri, L. Robert 130.
 Wuilleumier-Schweizer, Emma,
 Temple-Allemand 29.
 Zehnder-Panissod, Parc 94.
 Zwahlen, Gges, Grenier 23.

Notaires

Aubert, Alfred, Léop.-Robert 72.
 Bolle, Arn., Dr, Promenade 2.
 Blanc, A., Léopold-Robert 66.
 Girard, Julien, Léopold-Rabert 49.
 Jacot-Guillarmod, R., L.-Robert 35.
 Jaquet, Auguste, Place Neuve 12.
 Jeanneret, Aug., Léop.-Robert 42.
 Payot, Jean, Léopold-Robert 66.
 Rais, A., Léopold-Robert 42.
 Robert-Tissot, E., L.-Robert 4.
 Schüpbach, Ed., Ld-Robert 42.
 Wille, Eugène, Léopold Robert 66

Office Social

Léopold-Robert 8.

Optique

Breguet, Ed., Serre 4.
 (Voir annonce page 4.)
 Clerc-Marti, Léopold-Robert 78.
 Juvet, Arnold, rue Neuve 9.
 Lüdy & Cie, Parc 39 et Pl. Nve 6.
 (Voir annonce page ci-contre).
 Rutschmann, A., Paix 45.
SANDOZ, G. & Cie, Place de la
 Gare. (Voir annonce ci-dessous).
 Von Gunten, Chs, L.-Robert 21.

Orthopédie

Ruchon, Louis, Numa-Droz 92.
 (Voir annonce page 508).

Ouvrages de dames

A la Reine Berthe, r. Neuve 8.
 (Voir annonce page 506).
 Aux Pierrots, rue Neuve 1.
 (Voir annonce page 508).
 L'Héritier, B., Ld-Robert 58a,
 (voir annonce page 502).

Pansements (Art. de)

Chopard, Henri, Balance 5.
DROGUERIE J. ROBERT - TIS-
SOT, 1er-Mars 4.

*Qui ne voit pas ces petits caractères à la distance de
 30 à 35 cm., s'adressera à la*

Parmi les divers sens dont le Créateur a doté notre humanité la vue est
 sans contredit le plus utile. Non seulement elle nous permet de jouir des beautés
 naturelles et artistiques que nous rencontrons à chaque pas dans la vie, mais
 encore d'exercer notre observation et notre jugement sur tout ce qui existe ou
 se meut en dehors de la portée de nos autres sens.

Maison G. SANDOZ & C^{ie}

OPTIQUE MODERNE Place de la Gare

DROGUERIE DU VERSOIX, Ed. Gobat, Terreaux 2.
 Ducommun, H. Vve, L.-Robert 37.
 Robert frères, Marché 2.
 Ruchon, Louis, Numa-Droz 92.
 (Voir annonce page 508).

Papiers peints

Gogler, Chs S. A., Parc 9ter.
 (voir annonce page 510).
 Luthy & Piquet, Jaquet-Droz 39.

Parapluies

Barthélémy, Victor, F. Courv. 8.
 Berger, Charles, Vve, Balance 16.
 Berger. Ed., Numa-Droz 100.
 Canton, François, Léop. Rob. 29.
 (Voir ann. 1re page couverture).
 Droz, Abel, Léop.-Robert 51.
 Gostely-Nydegger, A., Ld-Rob. 8.

Jouffroy, Eug., 1er-Mars 12.
 Lampre, Henri, Paix 15.
 Moritz, A., Léop.-Robert 15.
 Tissot, E., Tunnels 2.

Parfumeries

AU JASMIN, Place de la Gare.
 Dumont, Chs, Léopold-Robert 12.
 Heimerdinger, Léopold-Robert 19.
 (Voir annonce page 525).

Parqueteries

Lutz, Oscar, Temple-Allemand 99,
 Tél. 24.168. Repr. de l'U. P. S.

Passementerie

A la Pensée, J. Luthy, Balance 3.
 (Voir annonce page 486).

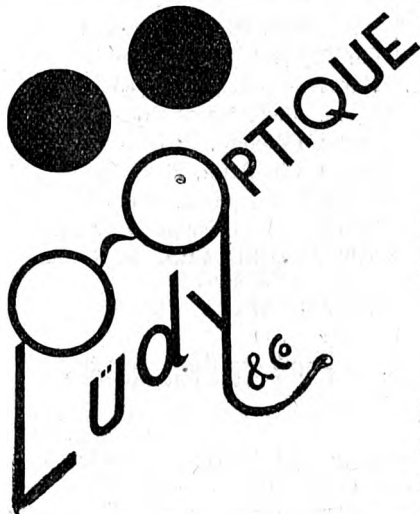

Toujours en stock les
 dernières nouveautés

Exécution d'ordonnances

LA CHAUX-DE-FONDS

Parc 39 Téléphone 22.227

Pl. Neuve 6 Téléphone 21.505

Pasteurs, curés, évangélistes

Eglise Nationale

Barrelet, Henri, Léopold-Robert 52.
Borel, Marc, Grenier 20.
Ecklin, Paul, Grenier 20.
Haldimann, H., Cure 9.
Siron, Paul, D.-P. Bourquin 9.
Rieser, Fernand, Parc 25.
Urech, Edouard, Epl.-Jaunes 38.

Eglise Indépendante

Hoff (von), Eugène, Côte 2.
Luginbühl, Chs, Tple-Allem. 25.
Perregaux, Louis, Nord 61.
Primault, Paul, Cbe-Grieurin 41.

Eglise Allemande

Nagel, Théodore, Doubs 107.

Eglise Méthodiste

Süss, Ph., pasteur, Progrès 36.

Stadtmisssions Kapelle

Steiger, Herm., pasteur, Envers 37.

Eglise Catholique Chrétienne

Couzi, J.-B., curé, Chapelle 5.

Eglise Catholique Romaine

Cottier, Athan., Dr-curé, Dbs 47.
Schuway, C., vicaire.
Dantan, Marcel, vicaire.

Synagogue

Wolf, Jules, rabbin, N. Droz 89.
Spira, Nathan, ministre officiant
Parc 112.

Pâtes alimentaires

„Alpina“, L. Huber, La Ferrière.

Pâtisseries

Balsiger, Fréd., Succès 11a.
Coopératives réunies, Serre 90.

Fischer, Chs, Puits 16 et Terreaux 2. (Voir ann. page 513).

Forestier, A., Dl-JeanRichard 27.

Grisel, Arnold, Léop. Rob. 29.

GURTNER, A., Place Neuve 10.
(voir annonce 4e page couvert.)

Hess-Guye, V., Hôtel-de-Ville 3.

Hutz-Gass, E., L. Robert 72.

Kläui, Hans, rue Neuve 7.

(Voir annonce page 502).

Landry, Jules, Terreaux 8.

Liechti, Ed., Léopold-Robert 56.
(Voir annonce page 500).

Meunier, Marcel, Parc 31bis.

Meyer, G., Grenier 10.

Pfeiffer, Hri, Puits 4.

Robert-Tissot, Chs, Progrès 63 a.

Rodé, A., Paix 90.

(voir annonce page 514).

Tschudin, Otto, Léop.-Robert 66.

Wey, Léo, Parc 64.

Pédicures Manucures

Borel, Maurice, Léop.-Robert 130.

Girard, Jean, Numa-Droz 94.

Harder, Frieda, Serre 45.

Jobin, Alice, Numa-Droz 45.

Luthy, Edouard, Progrès 99a.

Morel, Chs-Arth., Serre 81.

MOSER, L., (dipl.), Parc 25.

Perret, Albert, Numa-Droz 31.

SPITZNAGEL, CHS, M. & Mme,
Léopold-Robert 51a.

TISSOT, NELLY, Parc 25.

Peintres Décorateurs

(voir aussi Plâtriers-Vernisseurs).

Benz, Henri, Vieux-Cimetière 5.
(Voir annonce page 504).

Calame, René, Serre 128.

(voir annonce page 537).

Corbellari, F. & Cie, Léop.-Rob. 68.
 Dessouslavy fils, Paix 51.
 Francescoli, C., Fleurs 32.
 Froidevaux, John, Industrie 30.
 Sala, A., Numa-Droz 4.
 Schaer, Roger, Progrès 65a.
STEINER, Wm, Commerce 81.
 (voir annonce page 514).
 Wespy, Léon, Promenade 12a.

Pendules - Régulateurs

Eckert, Chs, Numa Droz 77.
 (Voir annonce page 482).
ROBERT, MARCEL, Commerce 61.
 Sandoz, G. & Co, Pl. de la Gare.

Pensions

Arnoux, Fanny, Nord 193.
 Astoria, Serre 14 bis.
 (Voir annonce page encartée).
 Bavaresco, L. Vve, Serre 130.
 Binggeli, W., DI-JRichard 43.
 Boillat, Jules, DI-Jean-Richard 37.
 Bori-Maspoli, L., Serre 57c.
 Châtelain, Ida, DI JeanRich. 39.
 Cuisine populaire, Collège 11.
 Eichenberger-Perroud, N., Jaquet-Droz 41.
 Gloor, Pl, Vve, Serre 15, chambres
 et pensions pour jeunes gens.
 Huguenin, Fritz, Serre 17.
 Jacot-Comtesse, Tell, Serre 36.
 Lizzola, M., Versoix 5.
 Maitre, Mme, Léop.-Robert 12.
MARCELLI, DOMINIQUE, rue du
 Collège 7.
 Marchand, Elise, Vve, Parc 47.
 Paci, A. fils, Léopold-Robert 111.
 Restaurant végétar., DI-J.Rich. 5.
 Restaur. de la Maison du Peuple,
 Serre 68.

Rizzotto, R., Jaquet-Droz 56.
 Robert, Anna, Jaquet-Droz 31.
 Robert, Bertha, rue Neuve 9.
 Robert, Wm, Léopold-Robert 19a.
 Sartore, N. Vve, Balance 12.
 Schmid, Paul, Stand 8.
 Studer, Jean, Serre 18.
 Welten, Eug., Vve, Pl. Neuve 12.
 Zwyzgart, Berthe, DI-J.Richard 19.

Pharmacies

Béguin, Ch., Pharmacies Réunies,
 Léop. Robert 13bis.
 (Voir annonce page 499).
PHARMACIE BOURQUIN, Léop.-
 Robert 39.
 Chaney, Marcel, Léop.-Robert 68.
Coopérative, rue Neuve 9 et
 Paix 72. (V. annonce page 462).
 Descœudres, Gges, N. Droz 89.
Parel, Henry, Léop. Robert 27.
 (Voir annonce page 499).
Parel, Léon, Léop. Robert 66.
 (Voir annonce page 499).
Pharmacies Réunies, Léopold-Ro-
 bert 13bis, 27 et 66.
 (Voir annonce page 499).
 Schenkel, Charles, rue Neuve 2.
Stocker-Monnier, Chs, Passage
 du Centre 4.
 (Voir annonce page 513.)
 Vuagneux, Paul, L. Robert 7.

Photographies

AUBERT, H., Balance 16.
 „ELECTRA“ Léop.-Robert 58.
 Grœpler, Jules, Parc 10.
MORF, FRÉD., Montbrillant 3.
PHOTO-EMCÉ, Léop.-Robert 59.
TECO, Tièche, J.-O., L.-Robert 66.
 Werner, Armand, Paix 55.

Vous trouverez toujours les **DERNIÈRES NOUVEAUTÉS** en
CONFECTIONS, MODES,
TISSUS, SOIERIES, etc.

Au Printemps

*Articles et fournitures pour la
photographie.*

AUBERT, H., Balance 16.
Photo-Hall, M. Racine, L.-Robert 26.
Photo Sport, Tple-Allemand 21.
Ruegsegger, J., Ld-Robert 88.
TECO, Tièche, J.-O., L.-Robert 66.
Vuilleumier, Chs, Numa-Droz 100.
Werner, Armand, Paix 55.

Photo-Emcé

Léopold-Robert 59 -- Tél. 22 592
APPAREILS et FOURNITURES
Portraits - Photo industrielle - Travaux pour amateurs

Photo-Technique

AUBERT, H., Balance 16.
DROGUERIE DU VERSOIX, Ed.
Gobat, Terreaux 2.
GRÉPLER, JULES, Parc 10.
PHOTO-EMCÉ, Léop.-Robert 59.
RACINE, M., Léopold-Robert 26.
TECO, Tièche, J.-O., L.-Robert 66.

Photogravure

Courvoisier, A., Marché 1.
Häfeli & Cie, Léop. Robert 14.

Pianos

Gurtner, E., accord., Promenad. 11.
Perregaux, A., Ld-Robert. 4. Ac-
cordeur de pianos.
Perregaux, Franç., L.-Robert 4.
Vermot-Droz, O., pl. Neuve 4.
Witschi-Benguerel, F. & H., Léop.-
Robert 22.

Plaques émail

Jeannin, C.-A., Puits 15.
Perrin-Fivaz, G., Ronde 3.

Plâtriers - Peintres

Allioli, S., Progrès 85.
(voir annonce page 521).
BENZ, HENRI, V.-Cimetière 5.
(près du Temple National).
(voir annonce page 504).
Besati, A., et M. Parietti, Parc
81. (V. ann. page 508).
Bossoni, A. & Brochella, J., rue
du Parc 82. Dom. Concorde 10.
(Voir annonce page 516).
Cassina, Louis, Parc 14.
Cattanéo, Jean, rue Neuve 7.
Corbellari, F. & Cie, Ld-Rob. 68.
Cossa, Jean, DI-JeanRichard 39.
(voir annonce page 527).
Crivelli & Cicuttini, Grenier 22a.
(voir annonce page 502).
Dessouslavy Fils, Paix 51.
Filippini, Ph., Numa-Droz 2a.
(voir annonce page 528).
Francescoli, C., Fleurs 32.
Fraschetti, G., Numa-Droz 45.
Froidevaux, John, Industrie 30.
Früttiger, Jean, Charrière 3.
Gaiffe, Chs, Soph.-Mairet 10.
Gattoni, Michel, Jaquet-Droz 6a.
(voir annonce page 490).
Hartje, E., Serre 7.
Mariotti, Otto, Industrie 19.
(voir annonce page 512).
Martinelli frères, Cél.-Nicolet 4.
Naula, Antoine, DI-J.Richard 9.
(Voir annonce page 498).
Oudot, Emile, Parc 20.
Rattagi, Angelo, Numa-Droz 125.
Riva, Noël, Terreaux 46.
Rusconi, H., Pont 36.
Sala, A., Numa-Droz 4.
Steiner, Wm, Commerce 81.
(voir annonce page 514).
Tosalli, Chs, Fritz-Courvois. 24a.
Tosetti, Lino, Parc 13.

Poëliers-fumistes

Becher, Max, Numa-Droz 29.
 Brunner, Georges, r. Neuve 11.
 Daniel, Alfred, Parc 60.
 Grenacher, Raym., Industrie 19.
 Simmler, Otto, Numa Droz 22.

Pompes funèbres

Guntert, E., Numa-Droz 6.
 (Voir annonce page 16).
 Lanfranchi, Jos., H.-de-Ville 21a
 et Bel-Air 20. (v. ann. page 521).
 Maître-Lévi, F., Grenier 2.
 (Voir annonce page 469)

POMPES FUNÈBRES GÉNÉRALES S. A., A. Rémy, Léopold-Robert 6. Cercueils, Couronnes, Corbillard automobile.
 Téléphone 21.936 Permanent

Terraz, Max, Manège 22.

Portefaix

Huguenin, Achille, Pl.-d'Armes 4.
 Mauron, Louis, Dl-Jean Richard 9.
 Téléphone 21.717.
 (Voir annonce page 494).
 Schmutz, Jos., T. Allemand 105.

Potagers

Bolliger, Marcel, Progrès 1 et 1a.
 Continental, rue du Marché 6.
 Freiburghaus, Jean, Fleurs 2.
 Grossenbacher, Paul, pl. Neuve 4.
 Kaufmann, A. & W., Marché 8.
Moser, Emile & Willy, Léopold-Robert 21.
 (Voir annonce page encartée).
 Nusslé, M. & G., Grenier 5 et 7.
 (voir annonce page 456).
 Services industriels, Ld Rob. 58.
Weissbrodt frères, Progrès 84-88.
 (voir annonce page 496).

Avec le Potager à gaz

Plus de fumée suffocante,
 Plus de suie salissante,
 Plus de cendres.

Faites votre cuisson au Gaz

Poterie d'art

L'Héritier, B., Ld-Robert 58a.
 (Voir annonce page 502).
 Tschanz-Tüscher, A., Envers 28.

Poudres et explosifs

RUFENER, G., Collège 13. Dépôt
 patenté.

Pompes funèbres F. MAITRE-LÉVI

Succ. de S. MACH

Rue du Collège 16

Téléphone 22.625 jour et nuit

**CERCUEILS BOIS, CRÉMATION, TACHYPHAGE
 CORBILLARD AUTOMOBILE**

On se charge de toutes formalités pour inhumations, exhumations et transports

Succursale : Place de l'Hôtel-de-Ville (Grenier 2)

Maison de Confiance — la plus ancienne de la place

Poussettes

Au Berceau d'Or

Ronde 11 Téléphone 23.793

Maison spéciale de

Poussettes - Charrettes - Lits
Chaises transformables, etc.

Primeurs

(Voir Denrées alimentaires)

Produits chimiques

DROGUERIE J. ROBERT - TIS-
SOT, 1er-Mars 4.

LABORATOIRE TECO, Léopold-
Robert 66.

ROBERT FRÈRES, Marché 2.

Produits hygiéniques

DROGUERIE J. ROBERT - TIS-
SOT, 1er-Mars 4.

ROBERT FRÈRES, Marché 2.

Publicité

Administration des Télé-Blitz,
N. Droz 106.

ANNUAIRE DES ADRESSES de
La Chaux-de-Fonds et Le Lo-
cle, Parc 9ter.

A. Gogler Publicité Société
Anonyme, éditeur,
Parc 9ter. Téléphone 21.976.

INDICATEUR DAVOINE, Indica-
teur général de l'Horlogerie,
Parc 9ter.

PUBLICITAS S. A., L. Robert 21.

SOCIÉTÉ GÉNÉRALE D'AFFI-
CHAGE, place de la Gare 5.

Quincaillerie, vaissellerie

Voir aussi fers, articles en fer

Blaser, H., Léopold-Robert 35.

Dessaules, G., Paix 63.

Dubois-Houriet, Mme, T.-Allem. 97.

Girardin-Santschi, Paul, Vve, Ser-
re 66. (Voir annonce page 505).

Grossenbacher, Paul, pl. Neuve 4.

Kælin, Chs, rue Neuve 8.

Kaufmann, A. & W., Marché 8.

(Voir annonce page 450).

Monnier, Paul, A.-M. Piaget 58.

Moser, Emile & Willy, succ. de

L. Tirozzi, Léopold-Robert 21.

(voir annonce page encartée).

Münger, O., Temple-Allemand 71.

Nusslé, M. & G., Grenier 5-7.

(voir annonce page 456).

Toulefer S. A., Pl. H.-de-Ville 9.

Radiophonie

BERBERAT, LOUIS, Ld-Rob. 39.

(voir annonce page 447).

Bugnon, Georges, Paix 3.

Continental, rue du Marché 6.

Grandjean, Chs, Numa-Droz 114.

(Voir annonce page 484).

Inca Radio, Numa-Droz 141.

Heus, Fr., Dl-JeanRichard 11.

Hochner, A., Nord 193.

Kuhfuss, Ern., Collège 5.

L'Eplattenier, Jean, Balance 10.

Man. Jurassienne S. A., Crêt 5-7.

Radiotechnique S. A., N.-Droz 29.

Reinert, R., Léopold-Robert 50.

Ruegsegger, J., Léop.-Robert 88.

Schaad, Jean, Numa-Droz 43.

(Voir annonce page 525).

Schneider, André, Numa-Droz 29.

Sté Indust. de Radiophonie S. A.,
Léopold-Robert 63.

Vous trouverez toujours les DERNIÈRES NOUVEAUTÉS en
CONFECTIONS, MODES,
TISSUS, SOIERIES, etc.

Au Printemps

Stauffer, Eugène, Terreaux 2.
Usines Philips S. A., Paix 153-155-157.
Witschi-Benguerel, F. & H., Ld-Robert 22.

Ramoneurs

Brun, Jules, Collège 27a.
Peduzzi-Gerber, Ch., H.-de-V. 47.
Tognan, A., Charrière 25.
Vauthier, Clément, H.-de-Ville 65.

Registres (fab. de)

Mettler, S. A., Dan. JeanR. 28.
Imprimerie Sauser, Parc 76.

Relieurs

Bachmann, P., Jaquet-Droz 41.
Dintheer, W. fils, Balance 6.
(voir annonce page 498).
Droz, Léop., Numa-Droz 90.
Eresa S. A., Versoix 5.
Hæfeli & Cie, Léop.-Rob. 14.
Imprimerie Coopérative, Parc 105.
Mettler S. A., Etabliss. d'Arts
Graphiques, Dniel Jeanrich 28.
Miéville, Jean, Tple-Allemand 77.
MUTTY, JACQUES, Vve, Puits 5-
Schmidt-Gaille, Henri, N.-Droz 73
Schweizer & Schœpf, Parc 29.
(voir annonce page 1).
Simmen, Manège 21.
Stehlé, Gges, Vve, Numa-Droz 93.

Renseignem. commerciaux

**L'INFORMATION HORLOGÈRE
SUISSE**, Léopold-Robert 42.
(voir annonce page 423).
JUNG-LEU, CHS, Ld-Robert 42.
(Voir annonce 3me p. couvert.).

Zimmermann, E., Marché 4.
(Voir annonce page 510).

Repasseuses

Voir blanchisseuses

Représentants de commerce

Aubry, Reynold, Nord 29.
Béguin, Emile, Crêt 20.
Benoit - Breitmeyer, L., pl. Hôtel
de Ville 6.
Bernard, Chs, Numa-Droz 7.
Bersot, John, Numa-Droz 128.
Beurgy, Oscar, Hironnelles 10.
Bieler, Ferd., Industrie 3.
Blum, Narcisse, Léop. Rob. 84.
Bourquin, Roger, A.-M.-Piaget 47.
Bross, Arth., A.-M.-Piaget 21.
Calame, Jules, Jaquet-Droz 60.
Châtelain-Boley, A. Agassiz 13.
Collard, J., Parc 52.
Courvoisier, Pl, Parc 31bis.
Duby-Mojon, Rob., Paix 13.
Ducommun, Arn., Paix 87.
Favre, Bernard, Numa-Droz 2.
Frael, Emile, Serre 98.
Gabarel, Aug., Progrès 135.
Gabus, Georges, Doubs 31.
Gelbfisz, Sam., Succès 9.
George, Paul, Tête-de-Ran 21.
Göckeler, Oswald, Parc 52.
Guder, Paul, Parc 145.
Grob, Jean, Tple-Allemand 109.
Grossen, Marcel, T.-Allemand 101.
Gruet, Edmond, Doubs 93.
Jaggi, Ad., Paix 45.
Jeanrenaud, Henri, Ld-Robert 7.
Krattiger, Marcel, Sorbiers 25.
Liechti, Chs, Tête-de-Ran 11.
Mercerat, Henri, Ld-Robert 88.

Meyer, Emile, Parc 4.
 Monnier, Georges, A.-M. Piaget 81.
 Moser, Chs, Numa-Droz 14a.

REININ, A., Parc 17. Tél. 23.296.
 Boîtes chromées, acier, plaqué,
 bracelets métal plaqué, sertis-
 sages, pierres chassées, ressorts,
 étuis.

Robert-Borel, Ele, Paix 23.
 Rodé, Ernest, Champs 11.
 Rosselet-Spæty, A., Dl-JeanRich 19.
 Roulet, Ali, Crétêts 65.
 Schneider, Albert, Pl. d'Armes 2.
 Schweingruber, Bthe, L.-Rob. 51a
 Stauffer, Emile, Tple-Allemand 89.
 Wuillemmin, Ed., Parc 91.
 Zlotnitzki, Jacq. Vve, Tple-All. 79.

Rideaux

Gentil, Alph., Puits 9.
Jacot, Marcel S. A., Paix 71.
 (Voir annonce page 476).
 Monnier, G., Parc 96.
 Rysler, E., Numa-Droz 33.

Sages-femmes

Corthésy-Claude, Laure, N-Droz 43
 Howald, Bertha, Numa-Droz 15.
 Landry, Berthe, Doubs 63.
 Nicolet, Victorine, Progrès 117.
TAILLARD, H., Serre 75.
 Vuilleumier-Sunier, Berthe, Parc 75
 Wanzenried, Anna, r. Locle 20.

Scieries

L'Héritier, Fréd., Fiaz 17.
 Michelis, Alb. & fils, Charrière 87.
 Usine de la Charrière S. A.
 Charrière 59.

Sculpteurs sur bois

Anro, Luigi, Charrière 21.

Sel (débit de)

Coopératives Réunies Progrès 88,
 D. Pierre Bourquin 1, place
 d'Armes 1, Nord 7 et 163, Serre
 90, Commerce 79 et N.-Droz 2.
 Daimler, Jean, Hôtel de Ville 17.
 Dick, Ad., Charrière 57.
 Oppliger, Alc., Doubs 77.
 Petitpierre Chs, D. J. Rich. 26.
 Robert frères, Marché 2.
 Rufener, Georges, Collège 13.
 Soc. de Consommation, Progr. 37,
 Léopold-Robert 114.
 Wille-Notz, Parc 31.

Selliers

Arm, Aug., Parc 18.
 Gentil, Alph., Puits 9.
 Heiniger, A., 1er-Mars 14a.
 Mathey, Berthold, H.-de-Ville 7a.
 Siegrist, J. Vve, Fr.-Courvois. 21.
 Vuille, Emile, Versoix 9a.
 Weber, Chs, Fr.-Courvoisier 12.
 Wessner, William, Collège 19.

Serruriers

Marcel BOLLIGER

Constructeur

Entreprise générale de serrurerie

Soudure électrique

1 et 1a, Rue du Progrès Tél. 23.008

Bernath, Emile, Boucherie 6.
 (voir annonce page 516).
 Bolliger, Marcel, Progrès 1.
 Campagnani, Michel, T. Allem. 7.

Erni, Ernest, Numa-Droz 2 b.
Fellhauer, Chs, Paix 103a.
 Gaiffe, Albert, Granges 11.
JAGGI, G., Jaquet-Droz 48.
 (voir annonce page 492).
 Liechti, François, Serre 128.
Moccard frères, Progrès 99a.
 (Voir annonce page 520).
Ochsner, J. fils, Ronde 27a.
 (Voir annonce page 490).
 Oehler, Alb., Vve, Rocher 7.
OTTOLINI, EUG., Terreaux 20.
RITSCHARD, H., N. Droz 58-68.
 Silva, Ed., Numa-Droz 7.
 Valdrini, Jean, Grenier 24.
 Weissbrodt frères, Progrès 84-88.

EUGÈNE OTTOLINI

SERRURERIE DE BATIMENTS
 INSTALLATIONS SANITAIRES

Terreaux 20 Téléphone 24.048

Soieries

AU VER A SOIE, Silka S. A.,
 Léop.-Robert 27, en étage.
 (Voir annonce page 528).
STRUCHEN-BOURQUIN, C., Léo-
 pold-Robert 35. (V. ann. p. 495).

Soldes et occasions

Juillerat, J., Vve, Promenade 6.

Sonneries électriques

Berberat, Louis, Léop.-Robert 39.
 (Voir annonce page 447).
 Bugnon, Georges. Paix 3.

Schneider, J. & H., Commerce 85.
 (Voir annonce page 511).
Grandjean, Chs, Numa-Droz 114.
 Services Industriels.

Sports

Au Berceau d'Or, Ronde 11.
Bernath, Emile, Boucherie 6.
 (Voir annonce page 514).
 Chopard, Henri, Balance 5.
 Coco-Sports, Dan.-Jean Richard 21-
DUCOMMUN, H., Vve, Léopold
 Robert 37.
Frandelle, E., Paix 13.
 Kaufmann, A. & W., Marché 8.
 Nusslé, M. & G., Grenier 5 et 7.
 Skis Kernen, Crêt-du-Loche 19.
 Toulefer S. A., Pl. H.-de-Ville 9.

Stores

(en bois roulant)

Moccard frères, Progrès 99a.
 (Voir annonce page 520).

Surveillance et fermeture

Wenker, Fritz, Beau-Site 17.

Tabacs et cigares

Aubry, Yvonne, Dl.-J. Richard 43.
 Barben, Edm., Pl. H.-de-Ville 6.
 Benoît-Brandt, Marie, Serre 31.
 Bertrand-Jœrin, Adr., Balance 13.
 Breguet, Gges, T.-Allemand 23.
 Burkhard, W., Parc 39.
 Châtelain, A., Vve, Doubs 77.
 Chopard, Emma, Balance 14.
 Droz, A., Serre 95.

Pour tout ce qui concerne la **SERRURERIE**

Adressez-vous

à **H. Ritschard** Téléphone 21.974

Numa-Droz 58

Faivre, Georges, Serre 81.
(Voir annonce page 488).
Gerber, Paul, Parc 1.
Girard-Notz, H., Léop.-Robert 45.
Graber, Olga, Léopold-Robert 29.
Grandjean, Rachel, Paix 47.
Jacot, Chs, Ld-Robert 118.
Jeannin, S., Vve, Moulins 2.
Kramer, Paul, Paix 65.
Lüthy, Arthur, Versoix 9. (Voir
annonce page 486).
Maire, Etienne, Parc 76.
Marchand-Weber, O., F.-Courv. 2.
Muller, Jean, r. Neuve 12.
Rihs, Jane, Léopold-Robert 25.
SCHURCH, VITAL, succ. d'Edw.
Müller, Léop.-Robert 12.
Schwab-Monnier, Vve, L.-Rob. 52
Thiébaud, E., L. Robert 6.
Vermot, B., Léopold-Robert 59.
Vuille-Emery, B., Versoix 1a.
Vuilleumier, Chs, Numa-Droz 100.
Vuilleumier, Jules, Léop.-Robert 34.
WAEGELI, HRI, S. A., Nord 115,
en gros. Téléphone 21.072.

Tailleurs

Voir aussi marchands-tailleurs

Busser, Henri, Serre 9.
Garrand, Ern., Balance 2.
Henke, Jean, Parc 28.
Köhler, Louis, Nord 59.
Kuhni, Jean, Fr. Courvoisier 43.
Laut, Jean, Progrès 13.
Molinari, Jean, Collège 8.
Rausser Louis, Crêt 2.

Röthlisberger, G., 1er Mars 7.
Scheidegger, Ern., Est 10.
Schöttlin, Hri, H. de Ville 15.
Valdrini, Victor, Envers 14.
Von Almen, Alf., Parc 42.

Marchands-Tailleurs

Bächtold, Chr., Léop. Robert 27.
(Voir annonce page 508).
Brandt-Sandoz, A., Balance 10.
Carrera & Glasson, Ld-Robert 21.
Chaikine, Léop.-Robert 58.
COOPÉRATIVE DU VÊTEMENT,
Daniel-JeanRichard 43.
(voir annonce page 173).
Frey, Arthur, Envers 14.
Frey, A. S. A., Ld-Robert 62.
Jacot, A., Léopold-Robert 47.
JETTER, Ch., Serre 11bis.
(Voir annonce page 515).
Kruse, H., rue Neuve 11.
LEUZINGER, ALBERT, rue
de l'Hôtel de Ville 8.
(Voir annonce page 485).
Magasin du Juventuti, Serre 9.
Nemmi, C., Jaquet-Droz 39.
Noirjean, Pl, Paix 65.
«P. K. Z.», Léop.-Robert 58.
Ramseyer, Achille, Promenade 1.
Sohl, W., Paix 35.
Sartori, Jacques, Parc 94.
Spichiger & Co, Léop.-Robert 7.
Troselli, Pierre, Doubs 119.
(voir annonce page 512).
Ullmo, P., Léopold-Robert 30.
WANNER, JACOB, Parc 79.

Tabacs

Cigares

Cigarettes

A LA HAVANE

Vital Schürch

Léopold-Robert 12 Téléphone 22.373

Mi-gros

Détail

Tailleuses

Allera, F., Collège 8a
 Amey, Irma, Combe-Grieurin 35.
 Baumann, Mme, Serre 11.
 Bichsel-Oppliger, Lse, 1er Mars 10.
 Bichsel, Alice, Léop. Rob. 128.
 Bösch, Fanny, Parc 79.
 Bosset, Herm., Numa-Droz 106.
 Bosset, Juliette, Progrès 85.
 Bourquin, Bertha, Combettes 2.
 Brandt, Adèle, Charrière 25.
 Brandt-Domon, G., Ravin 9.
 Burri, Emma et Fanny, C.-Ant. 29
 Calame, A., Epargne 22.
 Calame, Louise, 1er-Mars 4.
 Calame, N., Place d'Armes 1.
 Cavalli, Rose, Charrière 37.
 Chaboudez, Mme, Progrès 123.
 Crevoisier, Jeanne, N.-Droz 31.
 Crisinel, Jeanne, Numa-Droz 91.
 Dæpp, Blanche et Hélène, Parc 91.
 Dallimonti, Félicie, République 5.
 Dérobert, Mme, Léop. Rob. 34.
 Diekamp, Amélie, Côte 5.
 Donzé, Gne (hommes), Progrès 3.
 Droz, Berthe, Parc 47.
 Dubois, Bthe et Lse, N. Droz 23.
 Dubois, Marthe, Doubs 29.
 Durig, Juliette, Nord 41.
 Fivaz, Henriette, Tunnels 22.
 Garnache, Louise, Terreaux 20.
 Gerber, C., Balance 10a.
 Gerber-Brandt, A. (garç), Marché 2

M^{me} A. GERBER-BRANDT

MARCHÉ 2

Tailleuse pour messieurs
 Réparations soignées
 Transformations Repassages

Gindrat, Alice, Stand 12.
 Girardin, Melles, Léop.-Rob. 76.
 Grisel, Marthe, Vve, Paix 83.
 Gunther, Hélène, F.-Courv. 23.
 Gygax, Marie, Nord 63.
 Hadorn, Martha, Tple-Allem. 85.
Haute Couture Huguenin-Schilt,
 Serre 27.
 Heger, Marie, Serre 83.
 Held, Emma, Parc 67.
 Hentzi, Louisa et Emma, Parc 39.
 Hoch, Pauline, H.-de-Ville 9a.
 Hofer, J., Léopold-Robert 41.
 (voir annonce page 532).
 Hubert, Mariette, Stand 14.
 Imer, Marie, Parc 89.
 Jacot, Marie, Jaquet-Droz 9.
 Jacot, Mme, (garç.), Banneret 2.
 Jaeger, Mlle, Léop.-Robert 58.
 Jeanmaire, Julia, Nord 133.
 Jeanneret, Maison, L.-Rob. 62.
 Jeanrichard, Elise, N. Droz 17.
 Jost-Metzger, C., A.-M. Piaget 79
 Junod, Esther, Nord 47.
 Kaiser, B., Epargne 2.
 Kestly, Nelly, Jacob-Brandt 5.
 Kneuss, Hélène, Paix 77.
 Lecoultre, E., Mme, Ld-Robert 58.
 Lehmann, B., Commerce 81.
 Maino-Lini, R., (homm.), Prog. 83.
 Meier, Jeanne, Numa-Droz 53.
 Méroz, Amélia, Bel-Air 22.
 Miéville, Mme, Jaq.-Droz 60.
 Monnot, Eugénie, (pour garçons),
 Alexis-Marie Piaget 7.
 Moro, Suz. (hommes), Collège 15.
 Mosimann, Anna, (garç.) Prog. 68.

M. HUGUENIN - SCHILT - SERRE 27 ATELIER DE HAUTE COUTURE

Téléphone
21.035

Leçons de coupe, Lingerie, Broderie
 Patrons sur mesure - Essais - Dessins
 Belle collection de tissus - Prix modérés

Nardin, Juana Vve, Concorde 7.
 Noirjean, Berthe, Paix 65.
 Paumier, Flora, Paix 17.
 Pellaton, Jeanne, Paix 7.
 Perregaux, E. Vve, Puits 8.
 Perret, Alice, A.-M. Piaget 17.
 Perret, J., Léopold-Robert 26.
 Perrotet, Jeanne, Mme, Serre 69.
 Richard-Jouffroy, Jtte, N.-Droz 19.
 Ritschard, Ida, Doubs 63.
 Robert, Berthe, Promenade 11.
 Robert-Parel, Mme, (garç.), Numa
 Droz 133.
 Roeschli, Emma, D.-P. Bquin 11.
 Roth-Froidevaux, A., Crêt 2.
 Schwaar, Marg., Doubs 75.
 Schwab, A., Mme, L.-Robert 88.
 Spahr, Hélène, r. Neuve 2.
 Stauffer, Léa, T. Allemand 59.
 Struchen, Jenny, Nord 127.
 Stucky, Marg., Place d'Armes 1.
 Supper, Marie, Progrès 22.
 Venus-Gentil, H., Vve, N.-Droz 96.
 Vuille, Blanche, Ph.-Hri-Matth. 11.
WALTER, G. & M., Parc 14.
 Weber-Huguenin, B., Beaugreg. 11.
 Welti, E., Serre 43.
 Wicht, Jeanne, Est 16.
 Wuilleumier, Bl., Vve, Frênes 2.
 Zingg, Berthe, Fleurs 34.

Tapiserie

Voir meubles

Andrey, Eug., 1er-Mars 10a.
 Arm, Aug., Parc 18.
 Beck, Fernand, Serre 96.
 Beyeler, C. fils, Industrie 1.
 Bourquin, René, Paix 37.

Brunner, C., Paix 77.
 Courvoisier, André, Chapelle 3.
 Eggimann, C., Tple-Allemand 10.
 Fahrler, Chs, Numa-Droz 31.
 Fehr, M.-A., Puits 1.
 Gentil, Alph., Puits 9.
 Gogler, Chs S. A., Parc 9ter.
 (Voir annonce page 510).
 Halle aux Tapis, Spichiger & Co,
 Léopold Robert 9.
 Heiniger, A., 1er-Mars 14a.
Hofstetter, H., S. A., H.-de-V. 38
 et 40. (voir annonce page 496).
 Jacot, Marcel S. A., Paix 71.

**DECORATION
D'INTERIEURS.**

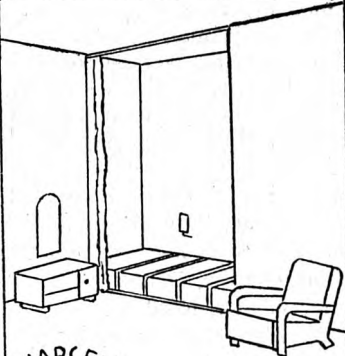

**MARCEL
Jacot**
PAIX.71

TEL. 22551 · CH. PO. T. IV. B. 697
LACHAUX-DE-FONDS.

**ROBES
MANTEAUX**

Téléph. 24.350

**HAUTE COUTURE
/// LEÇONS ///**

WALTER

**COSTUMES
TAILLEUR**

Parc 14

Juvet, André, Numa-Droz 22 a.
Mantega S. A., Serre 83.

MARELLI, JOSUÉ, Chapelle 6.
(voir ann. 4e page couverture).

Mathey, Berth., Hôtel-de-Ville 7a.
Monnier, G., Parc 96.

Robert, Jules, Parc 48a.
(voir annonce page 522).

Robert-Tissot, F., Ftz-Courv. 18.
Robert, Wm, Tple Allem. 111.

Ryser, E., Numa-Droz 33.
Savoie, René, Nord 127.

Schatzmann, H., Stand 12.
S. A. J. Perrenoud & Cie, Serre 65.
Strahm, Louis, Fr.-Courvoisier 35.

Tissot, Charles, Serre 32.
Vuille, Emile, Versoix 9a.

Weber, Chs, Fr.-Courvoisier 12.
Wessner, William, Collège 19.

Zanoni-Schwarz, B., Ld-Robert 21.
Zingg & Cie, S. A., Fleurs 24.
(Voir annonce page 497).

Teintureries

BAYER, P., Collège 21 et Léopold
Robert 56.

HUMBERT, TELL Vve, J. Piguet,
succ. Numa-Droz 10. Succ. rue
Neuve 3 et N,-Droz 100. Dépôt :
Nord 206.

Mathys, Germain, Grenier 22.

Wenger, Robert, Jaquet-Droz 10a.
Dépôt: Numa-Droz 103.

Téléphones

BERBERAT, LOUIS, L.-Robert 39.
(Voir annonce page 447).

BUGNON, GEORGES, Paix 3.
Schneider, J. & H., Commerce 85.
(Voir annonce page 511).

Thés (comm. de)

Gerbe Littéraire, Numa-Droz 78.
(Voir annonce page 520).

Mercure, Léop. Rob. 52 et Place
H.-de-Ville 5.

Robert frères, Marché 2.

Société Kaiser, Balance 10 et Ld-
Robert 56.

Steiner, Jeanne, Parc 66.

Timbres en caoutchouc

Augsburger, Bernard, Parc 150.

Gogler, A. Publicité S. A., rue
du Parc 9 ter.

Timbres-impôt

(voir annonce page 8).

Tissus

Au Ver à Soie, Silka S. A. Léop.-
Robert 27. (voir ann. page 528).

Bloch, Sam., Léopold-Robert 36.

Dreyfuss, Arm., L. Robert 32.

Dubois, L. & Cie, Ld-Robert 40.

Emery, A. & fils, Ld-Rob. 20.
(Voir annonce page 442).

Magasin de la Balance S. A., Ba-
lance 10.

MAGASIN DU JUMENTUTI, r. de
la Serre 9.

Martin-Robellaz, A., Numa-Droz 47.

Meyer, E., Place Neuve 6.
(Voir annonce page 521).

Michel, Chs, Jaquet-Droz 8.

Struchen-Bourquin, Mme, Léop.-
Robert 35. (Voir ann. page 495).

Vogel, C., Serre 22.

Weill, Camille, Léopold-Robert 7.

Wilhelm, Fr., r. Neuve 3.

Vous trouverez toujours les DERNIÈRES NOUVEAUTÉS en
CONFECTIONS, MODES,
TISSUS, SOIERIES, etc.

Au Printemps

Tourneurs

- Berchtold, Jean, Parc 7.
(Voir annonce page 173).
Leitenberg, A., Grenier 14.
Morf, G. & fils, Serre 130.
Morf-Jeanmairet, G., Cure 7.
(Voir annonce page 526).

Traductions

- BENEDICT SCHOOL**, r. Neuve 18.
(voir annonce page 447).

Tricotages

- Boichat, Mme, Numa-Droz 181.
Borle, M., Progrès 39.
Charpiot, Mme, Charrière 42.
Chevalier, Marceline, Jaq.-Droz 26.
Choux, Elise, Collège 4.
Claude, Edmée, Sorbiers 27.
Ducommun, Fanny, Promenade 1.
(Voir annonce page 495).
Humbert, Mme, Charrière 44.
Imhof, Mme, Beau-Site 3.
Jaquet, Marie, Place-Neuve 12.
Jeanneret, Fanny, Ravin 13.
Joly, A., Sorbier 19.
Joly, Blulette, Nord 27.
LA MAISON DU TRICOT, rue
Léopold-Robert 55.
Magnin-Sprunger, F., Puits 13.
Matthey, Yvonne, Charrière 57.
Perrenoud-Kohler, Mme, Terreaux 9
Quartier, Anne, Nord 76.
Seim, Suz., rue Neuve 12.
Tricomain, Serre 65.
Sunier, Hélène, Progrès 61.
TRICOT MODERNE, Parc 42.
(voir annonce page 512).

T. S. F.

(Voir „Radiophonie”).

Vélos (Commerce de)

- Antenen, Gges, Ld-Robert 18b.
Erésa S. A., Versoix 5.
Franel, J., Charrière 15.
Hurni, Germain, Serre 28.
(voir annonce page 458).
Junod, Francis fils, Parc 65.
Kuhfuss, Ern., Collège 5.
Kuster, Louis, Envers 22.
Liechti, Henri, Hôtel-de-Ville 26.
Marchand, Roger, Parc 80.
Santschy, Werner, Ld-Robert 146.
Viviani, François, Balance 12a.
Vœgtli, Ern., Temple-Allemand 1.
Von Allmen, Alb., Prévoyance 102.

Vérif. des Poids et Mesures

- Jacot, Chs, Progrès 68.

Vétérinaires

- Besse, Jules, Dr, Commerce 121.
Dornbierer, Chs, Ronde 21a.
Jobin, Ls, Dr, Fritz-Courvois. 30.

Vins, Liqueurs et Sirops

- A la Grappe d'Or, rue Neuve 5.
Andreu, Antoine, Serre 45.
Cidrerie de Morat, Serre 79.
Criblez, A. & Cie, Numa-Droz 22.
DROZ & Co., Jacob-Brandt 1.

<p>Vins de table Vins fins en fûts et en bouteil- les</p> <p>DROZ & Co Rue Jacob-Brandt 1, 1^a et 1^b Téléphone 21.646</p> <p>Liqueurs fines Champagnes</p>
--

Gervasio, Jos., Jaquet-Droz 60.
 Gross, C. & Cie, Ronde 35.
Hertig, Georges, Commerce 89.
 (Voir annonce page 516).
NEUKOMM & Co., Jaq.-Droz 45.
 Robert frères, Marché 2.
Ulrich, Arn., (repr.), Terreaux 29.
 (voir annonce page 519).
 Vautravers, A., Fr.-Courvois. 25 a.
Weber, Albert, Fr.-Courv. 4, Ld-
 Robert 25 et Numa-Droz 88.
 (Voir annonce page 515).
 Wille-Notz, Place Neuve 8 et Parc
 31. (Voir annonce page 15).

Vitriers

Ansermet, Henri, Parc 96a.
 Bernasconi, Lodovico, Charrière 19
 Berthe, F., Paix 85.
 Blandenier, Oscar, Granges 8a.
 Cellier, Ed., Premier-Mars 16c.
 Cerutti, Jean, Parc 90.
 Droz, P.-A., Serre 41.
 Farlochetti, P., Parc 86.
 Galeazzi, Jean, Rocher 20a.
 Guenin, A., A-M. Piaget 67 a.
 Huguenin, Léon, Bel-Air 12.
 Jacot, Chs. & Cie, Envers 8.
Jost, H., (verres à vitres), Numa-
 Droz 130. (voir annonce p. 522).
 Karrer, J. & H., Léop.-Robert 159.
 Lanfranchi frères, H.-de-Ville 21c.
 Maino, Eugène, Progrès 83a.

Maléus, E., Bel-Air 14.
 Martinelli, Ugo, Avocat-Bille 7.
 Moser, Emile & Willy, L.-Rob. 21.
 Ponti, A., Parc 1.
 Riva, Alexandre, Parc 15.
 Roi, Marcel, Numa-Droz 3.
 Talamona & Francione, L.-Rt 18a.
 Terraz, Maximin, Manège 22.
 Voirol, Maurice, Jaquet-Droz 52.

Voituriers

Brechbühler, Chs Vve, Terreaux 93
 Brechbühler, Fritz, Jx-Perret 28.
 Brechbühler, Gges, Bd-Liberté 1.
 Glohr, Hermann, L.-Rob. 11a.
 Jeanmaire, F., Numa-Droz 116.
 (Voir annonce page 500).
 Jeanmaire, Louis, Fr.-Courv. 58.
 Kuntz, Eug., Vve, Terreaux 41.
 Neuenschwander, Chs., Puits 85.
 Schwab, Emile, Chapelle 21.
 Staudemann frères, Commerce 83.
 Stauffer, Arnold, Crêtets 120.
 Thiébaud, Ali, Terreaux 22.
 Ullmo, G., Collège 18.
 Von Bergen, Marc, Serre 112.

J. Véron, Grauer & Co

La Chau-de-Fonds

Camionnage - Voiturage

Camion Berna 5 T.

Camionnette

HOTEL TOURING - BALANCE

Place Longemalle **GENÈVE**

Au centre

Nouveaux propriétaires — **ENTIÈREMENT REMIS A NEUF** — Prix modérés

Attenant grand restaurant **HUNGARIA**

ORCHESTRE

J. & R. BAEHL

SOYEZ EFFICIENT

VOS IMPRIMÉS

seront exécutés par

Graphia

IMPRIMERIE ED. GUINAND-MAGNIN
JAQUET-DROZ 47

A DES PRIX... INTÉRESSANTS

TÉLÉPHONE 23.381

JEAN-O. HUGUENIN

TÉLÉPHONE 21.094

Essayeur-Juré

TÉLÉGR.: HUGOR

Succ. de A. MICHAUD

Rue de la Serre, 18 — LA CHAUX-DE-FONDS

Fonte de platine et de tous genres de déchets
Or et Argent

Achats de lingots et de déchets. — Essais

Or fin pour doreurs. Poudre d'argent à grener „Lion“

Or et Argent fins et alliés à tous titres - Or gris imitation platine

VENTE - RÉPARATIONS - TRANSFORMATIONS
de BIJOUTERIE en tous genres

Willy Brandt

Rue du Parc 41 — LA CHAUX-DE-FONDS — Téléph. 23.534

Prix modérés — Travail prompt et soigné

EAU ← FERBLANTERIE → GAZ
INSTALLATIONS SANITAIRES

FRITZ HEINIGER

LA CHAUX-DE-FONDS

Rue de l'Hôtel-de-Ville 7 b

TÉLÉPHONE 24.384

Réparations en tous genres

Travail consciencieux à prix modérés

MARQUES DÉPOSÉES



SWISS MADE

WIT

F. WITSCHI

successeur de

U. KREUTTER

LA CHAUX-DE-FONDS

30 et 32, Rue Jaquet-Droz, 30 et 32

OUTILS ET FOURNITURES D'HORLOGERIE

en Gros

Outils pour Bijoutiers, Graveurs, etc.

Anneaux et Couronnes en or, argent et métal

AIGUILLES, LIMES, PINCES, TOURS
Verres de Montres

Toutes les pièces pour Montres Interchangeables

Fournitures pour Montres Américaines

DEMANDEZ MON PRIX-COURANT ILLUSTRÉ

Fournituren und Werkzeuge
für Uhrmacher
en gros

Utensili e Forniture d'Orologeria
all ingrosso.

WATCH MATERIALS AND TOOLS
WHOLESALE

**EXPORTATION POUR TOUS PAYS
LIVRE SEULEMENT AUX GROSSISTES**

L'INDUSTRIELLE S. A., Fribourg

La plus importante des fabriques de **CARTONNAGES POUR L'HORLOGERIE**

Spécialités : Cartons-étuis pour montres-bracelets

Prix défilant toute concurrence

Immense stock continu en cartons courants.

Maison fondée en 1878

Téléphone 118

Directeur, H. SCHMIDLIN.

Office Fiduciaire Dr Paul Meyer

EXPERT-COMPTABLE

LA CHAUX-DE-FONDS

Téléph. 23.759

Léopold-Robert 58

Téléph. 23.759

Organisations de comptabilités, tenue par abonnement,
expertises, bouclements.

Gérances de sociétés. Gérance d'immeubles.

Chs ECKERT, Horloger-Pendulier

77, Numa-Droz

La Chaux-de-Fonds

Téléphone 22.416

Horloges de parquet

RÉGULATEURS

RÉVEILS

Montres

PRIX MODÉRÉS

Atelier de réparations

MARÉCHAL FERRANT - CHARRONS

WÄLTI FRÈRES

LÉOPOLD-ROBERT 114 — **LA CHAUX-DE-FONDS**

Réparations de skis et tous articles en bois

S O U D U R E A U T O G È N E

Laboratoire des Produits Chimiques

DE FEU R. HAIST

DORURES ET ARGENTURES

*liquides et en poudres pour applications sur tous métaux
sans l'aide de la pile galvanique*

OR ET ARGENT

pour peintres sur émail

DIAMANTINE

RUBISINE

Poudres à polir
les aciers

SAPHIRINE

seuls fabricants des procédés R. HAIST et Olivier MATHEY

Hochreutiner & Robert S. A.

LA CHAUX-DE-FONDS

Télégr. : CENDROR

TÉLÉPHONE 21.074

MÉTAUX PRÉCIEUX

ACHAT FONTE — ESSAI **VENTE**

OR FIN pour Doreurs et pour alliages

ARGENT FIN en grenailles

PLATINE FIN et ALLIÉ sous toutes formes

*Traitement des cendres aurifères, Balayures et tous
déchets et résidus contenant*

OR - ARGENT - PLATINE

REGISTRES

WILLE

Rue Léopold-Robert 33

Fournitures
de Bureau**CHS GRANDJEAN** LA CHAUX-DE-FONDS**RADIO ET ÉLECTRICITÉ**

RÉPARATIONS

TRANSFORMATIONS

CONCESSIONNAIRE :

APPAREILS : PHILIPS, MINERVA, MEDIATOR, THORENS, ETC

NUMA-DROZ 114

TÉLÉPHONE 24.370

FERBLANTERIE - APPAREILLAGE**René KNÖRR**

Atelier : Progrès 69a

Domicile : Numa-Droz 100

TÉLÉPHONE No. 22.436

Transformations, Installations sanitaires, Chambres de bains, W.-C.

Réparation de ferblanterie en tous genres - Couverture

Travail prompt et soigné

Caisses à cendres et caisses d'emballage

Prix modérés

Se recommande

NEUCHÂTEL**BEAU-RIVAGE***son orchestre**son Restaurant**son Tea-Room**sa Terrasse**au bord du Lac*

Quai Osterwald

Téléphone 4100



**DRAPERIE
HAUTES NOUVEAUTÉS
GENRES EXCLUSIFS**

MAISON FONDÉE EN 1856

DIPLOME A L'EXPOS. NATIONALE SUISSE

Complets sur mesure depuis Fr. 125.—

Pardessus " 110.—

Pantalons " 39.—

*Grand choix pour Sport, Ville
et Soirée*

Se recommande

A. LEUZINGER

Rue de l'Hôtel-de-Ville 8

Albert FIVIAN

Promenade 19

Téléphone 21.296

C'est là

la Bonne BOULANGERIE-PÂTISSERIE

Service à domicile

REMINGTON

MACHINES A ÉCRIRE

DALTON & MONARCH

MACHINES A CALCULER

Installations et fournitures de bureaux

Antoine WALTISBUHL & C^{ie}

Rue de la Chapelle 4

Téléphone 23.015

A LA PENSÉE

JULES LUTHY, LA CHAUX-DE-FONDS

Téléphone 21.392

3, Balance, 3

Téléphone 21.392

MERCERIE — BONNETERIE — GANTERIE — CHEMISERIE

Combinaisons et Pantalons jersey soie

Gants de peau de Grenoble — Bas coton, fil et soie

Articles pour bébés

Tabliers en tous genres

Corsets et Ceintures-corsets

Chemises toile blanche, zéphir, popeline et fantaisie
Cravates riches et ordinaires — **Pochettes**

Grands choix. — Prix très avantageux.

Arthur LUTHY

9, Rue du Versoix, 9

TABACS — CIGARES — CIGARETTES

CHOCOLAT — CARTES POSTALES

DEUIL — MARIAGE

LA PRAIRIE

RUE NUMA-DROZ 27

TÉL. 21.361

est la maison la mieux assortie en

FLEURS COUPÉES —::— PLANTES EN POTS

Spécialité en couronnes et bouquets mortuaires

ÉTABLISSEMENT A LA COUDRE S/NEUCHATEL

L'effort

Journal quotidien paraissant à La Chaux-de-Fonds et au Locle.

Rédaction et Administration :

Rue Daniel JeanRichard 39, La Chaux-de-Fonds

Téléphone 21.436

Rue du Marais 11, Le Locle

Téléphone 31.379

Organe de publicité de premier ordre

GÉRANCE D'IMMEUBLES
ACHAT ET VENTE



PIERRE FEISSLY

Successeur de A. GUYOT



LA CHAUX-DE-FONDS

TÉLÉPHONE 21.022

RUE DE LA PAIX 39

Installations sanitaires

Chauffages centraux

Travaux de ferblanterie

J. MISCHLER

LA CHAUX-DE-FONDS

Léopold-Robert 26

Téléphone 21.279

Atelier : LÉOPOLD - ROBERT 26 a

Boucherie Metzger

PLACE NEUVE

TÉLÉPHONE 21.218

CHÈQUE IVB 408



Toujours assortie en Marchandises 1^{er} choix
Livraisons à domicile

Entreprise de Travaux de FERBLANTERIE pour Bâtiments

Installations sanitaires pour Chambres de bains,
W.-C., Lavoirs, etc.

HERMANN SALVISBERG

LA CHAUX-DE-FONDS

Rue Numa-Droz 1 et 3a

Téléphone 22.097

Soudure à l'autogène

Travail prompt et soigné

CORDONNERIE JURASSIENNE

5, Fritz Courvoisier, 5

Travail prompt et soigné

Spécialité de ressemelages légers

Se recommande : **Joseph JAQUENOD**

Magasin de Tabacs et Cigares **GEORGES FAIVRE**

Rue de la Serre 81

Articles pour Fumeurs

LIBRAIRIE

PAPETERIE

Fournitures de bureaux et d'école

Banque Populaire Suisse

Fondée en 1869

Capital social et Réserves : Frs 200 millions

**Exécution de toutes les opérations de Banque
aux meilleures conditions**

Gérance de fortunes. Garde, achat et vente de Titres.
Encaissement de coupons. Location de Casiers (Chambre forte)

Garnets d'Épargne

Emission d'Obligations de 3 à 5 ans ferme
nominatives ou au porteur

Siège de SAINT-IMIER
Rue du Midi 12 — Téléphone 14

„ROYAL“

Modèles STANDARD et PORTABLES

TOUJOURS EN TÊTE

Démonstrations sans engagement par

Berweger & Ducommun

Royal Office - Bureau Moderne S. A.

LA CHAUX-DE-FONDS

64, Rue Léopold-Robert, 64

TÉLÉPHONE 21.839

Mêmes Maisons à LAUSANNE

GENÈVE

Entreprise de Gypserie et Peinture
MICHEL GATTONI

Succ. de J. RIVA & SALA

RUE JAQUET-DROZ 6a TÉLÉPHONE 24.019

LA CHAUX-DE-FONDS

Faux bois Enseignes Papiers peints

SERRURERIE

Jos. OCHSNER

Rue de la Ronde 27a et 27b — Téléphone 21.667

La Chaux-de-Fonds

Soudage électrique et autogène

Bureau d'Affaires et d'Assurances

Marc Humbert

Téléphone 21.118

Rue Numa-Droz 91

Chèques postaux IV b 503

ASSURANCES

GÉRANCES

RÉDACTION D'ACTES

CONTENTIEUX

RENSEIGNEMENTS

COMPTABILITÉ

LES BRENETS

Hôtel-Pension de la Couronne

Confort moderne — Eau courante chaude et froide

TRUITES ET BROCHETS DU DOUBS

REPAS DE NOCE ET DE SOCIÉTÉS

GARAGE

Téléphone 33.007

M. Stämpfli-Schmid, propriétaire

Jeanne Jeanmairat

Successeur

Maison COURVOISIER - CALAME

Mercerie - Nouveautés - Bonneterie

BALANCE 14

JAMES JACOT

RUE DES ENVERS 47
Téléphone 31.300

LE LOCLE

Compte de chèques post. :
IVb 1097

ETABLISSEMENT, TENUE, REVISION DE COMPTABILITÉS
ASSURANCES ACCIDENTS ET RESPONSABILITÉ CIVILE
TRANSACTIONS ET GÉRANCES IMMOBILIÈRES
ENCAISSEMENTS ET RECOUVREMENTS
ETC., ETC.

COMBUSTIBLES en tous genres

GROS — DÉTAIL

Façonnage de bois à la machine

Georges GYGI

LA CHAUX-DE-FONDS

98, Rue du Parc

Téléphone 23.645

M^{me} AUGSBURGER

Téléphone 24.539 **A. Dubied, Succ.** Rue Neuve, 5

EPIGERIE FINE

COMESTIBLES

CONSERVES de tous genres

On porte à domicile

S. E. N. & J.

Serrurerie de Bâtiments - Constructions en fer - Ferronnerie d'Art

*Spécialité : Portes d'entrée en fer forgé, Barrières de balcon
et d'escalier, Monte-charges et grilles pliantes, Marquises, etc.*

G. JAGGI

Téléphone 21.719

Jaquet-Droz 48

LA CHAUX-DE-FONDS

Coupes et soudures à l'autogène

Entreprise de Menuiserie en Bâtiments

Auguste PONTI

1, Rue du Parc, LA CHAUX-DE-FONDS

Réparations en tous genres

PARQUETERIE :: Caisses d'Emballage :: ÉBÉNISTERIE

Travail prompt et soigné — Posage de vitres en tous genres

Garage des Grands-Moulins

Albert STREULI

La Chaux-de-Fonds

Rue du Parc 143

Téléphone 23.660 jour et nuit

- Réparations et revisions d'automobiles -

Entreprise de Constructions

Ambrogio VALLANA

succ. d'ANTOINE PIFFARETTI & VALLANA

ENTREPRENEUR

49, Rue de l'Hôtel-de-Ville

LA CHAUX-DE-FONDS

Téléphone 21.427

Maçonnerie - Cimentage - Carrelage

Transformations

Réparations en tous genres

Entreprise de Ferblanterie

Installations sanitaires

W.-C., Chambres de bains, Eau, Colonnes de chute en fonte
pour W.-C. et Lavoirs, Pompes à eau

EMILE SATTIVA

Successeur de B. SATTIVA (Maison fondée en 1887)

La Chaux-de-Fonds

22, Rue Jaquet-Droz (vis-à-vis du bâtiment aux enchères)

Sableuses - Installations d'aspirateurs à poussière

*Couleuses, Caisses à balayures, Bidons à lait,
Seaux à coke, etc.*

Réparations en tous genres :: Travail prompt et soigné

Téléphone 22.081

Maison de confiance

Téléphone 22.081

Combustibles Matériaux de Construction Foin et Paille

Gros

Détail

Donzé Frères

Bureaux : Industrie 27 - Chantiers : Industrie 27

La Chaux-de-Fonds

Téléphone 22.870

Se recommandent.

haute mode

M^{ON} COURVOISIER-CALAME

57, RUE LÉOPOLD-ROBERT, 57

1^{ER} ÉTAGE

MAISON SPÉCIALE DE GANTS 1^{RES} MARQUES

5 % S. E. N. & J.

Alexandre WALTER

8, Rue du Parc

Gordonnier

Rue du Parc, 8

La Chaux-de-Fonds

CHAUSSURES sur mesure en tous genres

CHAUSSURES garanties imperméables

DÉMÉNAGEMENTS avec voiture
capitonée

Louis MAURON

MAISON FONDÉE EN 1876

Bureau : Rue Daniel-JeanRichard 9

Téléphone 21.717

Transports de Pianos, etc.

**Entreprise de Ferblanterie
Installations sanitaires**

OTTO FEHLMANN

Succ de LOUIS WUILLEMIN

Téléphone 21.478

Paix 67

**Couleuses - Caisses à balayures
Bidons à lait - Seaux à coke**

Aux Soieries Lyonnaises

Spécialités: Lainages, Soieries et Lingerie

Rue Léopold-Robert 35

Téléphone 22.468

Toujours

**LES DERNIÈRES NOUVEAUTÉS
EN MAGASIN**

LAITERIE - ÉPICERIE - FRUITS ET LÉGUMES

WILLIAM CATTIN

Doubs 51

LA CHAUX-DE-FONDS

Doubs 51

*Magasin „USEGO“
vend bon et bon marché*

5 % S. E. N. & J.

Téléphone 23.224

On porte à domicile

Fanny Ducommun

Promenade 1 — 1^{er} étage

Assortiment très complet de laines des meilleures marques
Importante collection d'explications. Dépôt de Madame
Laplace de Montreux.

Démonstration pratique à tout acheteur de laines pour la
construction des modèles.

Beau choix de confections en lainages pour bébés, dames
et messieurs.

Grand rayon de très jolis **Bébés et Poupées.**

Clinique organisée pour la réparation soignée.

Chalet-pension HEIMELIG

Téléphone 23.350

Crèmerie

Téléphone 23.350

La plus belle promenade

des environs de La Chaux-de-Fonds

Bonne cuisine

Auto à disposition

Service soigné

Se recommande, Ritter, propr.



CHAUFFAGE CENTRAL
VENTILATION

BRULEURS DE MAZOUT

POUR

LE CHAUFFAGE ET L'INDUSTRIE

WEISSBRODT FRES

Progrès
84-88

Fabrique de Potagers „ECHO“

Téléphone
24.176



Cuisinières à Gaz
„SOLEURE“



INSTALLATIONS SANITAIRES

Fabrique de Meubles

H. HOFSTETTER S. A.

La Chaux-de-Fonds

Ateliers et Bureau : Rue de l'Hôtel-de-Ville 38-40, Téléphone 23.227

Domicile : Jardinets 1, Téléphone 22.953

.....

Ameublements Complètes

Tapiserie - Décoration - Rideaux - Tapis

Meubles garnis en tous styles

UNION DE BANQUES SUISSES

LA CHAUX-DE-FONDS

18 RUE LÉOPOLD-ROBERT, 18

Toutes Opérations :
Titres, encaissements de coupons.
Gérances de Fortunes - Safes

OUVERTURE DE COMPTES-COURANTS.
ESCOMPTE DE PAPIER COMMERCIAL.

CARNETS DE DÉPOTS ET BONS DE CAISSE
NOMINATIFS OU AU PORTEUR
aux meilleures conditions

CAFÉ - RESTAURANT - TEA - ROOM

ASTORIA

LA CHAUX-DE-FONDS



Déjeuners à fr. 1.— dès 7¹/₂ h.
Dîners et Soupers complets
à fr. 1.60 ou à la carte depuis fr. 1.20

SERRE 14
TÉLÉPH. 22.561

Boissons fermentées aux repas

MOSER

MAGASIN D'ARTICLES DE MÉNAGE
21, LÉOPOLD-ROBERT ... TÉLÉPHONE 21.195

*tient toujours à votre
disposition un choix
superbe et constam-
ment renouvelé de*

Diners porcelaine modernes
Services faïences anciennes
Cristallerie de grandes marques
Coutellerie de luxe

*et est spécialement
bien assorti en
articles d'usage*

Aluminium de qualité
Verrerie commune
Articles galvanisés

CUISINIÈRES DES MEILLEURES MARQUES
FRIGIDAIRES

COUVERTURE ET FERBLANTERIE

l'Association logique de

MOSER

21 A, LÉOPOLD-ROBERT ... TÉLÉPHONE 21.195

*qui vous assurera le meilleur travail
aux meilleures conditions.*

INSTALLATIONS SANITAIRES - EAU - GAZ

Cabinet Dentaire

Arthur Plüss

Technicien - Dentiste

Rue du Parc 31 bis

Place de l'Ouest

Place de l'Ouest

La Chaux-de-Fonds

Téléphone 22.390

ZINCO
SA

MEUBLIERS-DECORATEURS

FLEURS 24

Tableaux -- Glaces -- Encadrements -- Reliure

DORURE SUR BOIS

GRAVURES - STATUES - SELLETTES

W. DINTHEER FILS, SUCC. DE

C. DINTHEER-GUSSET

6, Rue de la Balance - La Chaux-de-Fonds - Téléphone 21.950

MAROQUINERIE — PAPETERIES — ALBUMS
Fleurs Artificielles - Vases à Fleurs - Objets d'art - Cache-pots
-- Grand Choix de Cartes --

Salon de Coiffure pour Dames

E. Kellenberger-Richli

Rue Numa-Droz 21

Téléphone 21.849

LA CHAUX-DE-FONDS

*Coupe de cheveux très soignées — Ondulation à l'eau
Ondulation Marcel — Schampoings — Massages*

ENTREPRISE DE

GYPSERIE et PEINTURE

ANTOINE NAULA

Daniel-Jean Richard 9 / Téléphone 21.516

DÉCORS — ENSEIGNES — PAPIERS PEINTS

Travail soigné

Prix modérés

MENUISERIE DU PROGRÈS, ÉBÉNISTERIE

Réparations en tous genres — Travaux soignés

EUGÈNE MAINO

Spécialité de MENUISERIE EN BATIMENTS

Caisse d'emballages — Pose de vitres en tous genres

LA CHAUX-DE-FONDS

Atelier : Progrès 83 a Téléphone 23.272 Ménage : Progrès 83

BOUCHERIE-CHARCUTERIE**A. Stauffer-Pfeiffer**

LA CHAUX-DE-FONDS

Toujours bien assorti en marchandise
de toute **Première Qualité.**

Téléphone 21.197

Téléphone 21.197

**MARBRERIE GÉNÉRALE
PASCAL CALDERARI**

SCULPTEUR - MARBRIER
LA CHAUX-DE-FONDS

Bureaux et Magasin : Collège 80
TÉLÉPHONE 24.010

MONUMENTS FUNÉRAIRES en tous styles
en marbre, pierre, granit et syenit

PLANS ET DEVIS SUR DEMANDE
PRIX AVANTAGEUX

Pharmacies Réunies

LA CHAUX-DE-FONDS et LE LOCLE

Quatre Officines**LA CHAUX-DE-FONDS**

- No. 1. PHARMACIE CENTRALE, Ch. Béguin, Léopold Robert 13.
No. 2. PHARMACIE GAGNEBIN, Henry Parel, Léopold Robert 27.
No. 3. PHARMACIE DE LA POSTE, L. Parel, Léopold Robert 66.

LE LOCLE

- No. 4. PHARMACIE Dr Ch. BÉGUIN, Place du Marché.

Préparation consciencieuse et offrant toute sécurité des ordonnances médicales

Eaux minérales — Spécialités suisses et étrangères — Droguerie
Articles de pansements — Caoutchouc — Siphons et Limonades

Service d'escompte Neuchâtelois & Jurassien

H. KELLER, horticulteur

Téléphone 23.017

Fritz-Courvoisier 36

Téléphone 23.017



Entreprise et Entretien des Jardins

Arbres et arbustes

Plantes pour massifs

Confection de couronnes et bouquets



Entreprises de toitures à neuf et Réparations en tous genres

Wilhelm POHL

Maître Couvreur

Téléph. 21.749

Rue du Parc 86

Téléph. 21.749

VERNISSAGES

Expédition

Camionnage

Déménagements

F. Jeanmaire

116, Rue Numa Droz — LA CHAUX-DE-FONDS

Entrepôts — Répartition

Téléphone 21.244

PÂTISSERIE - CONFISERIE

Hors d'œuvre - Vol-au-Vent - Galantines - Aspics - Pâtés froids

Pâtisserie fine - Entremets - Glaces variées

ED. LIECHTI

Traiteur, Chef de cuisine

Rue Léopold-Robert 56

Téléphone 21.438

Maison recommandée pour banquets, repas de noces, soirées de tous genres

SERVICES INDUSTRIELS

LA CHAUX-DE-FONDS

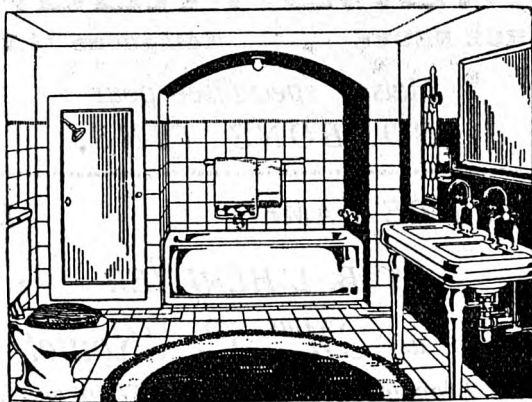

TOUTES installations sanitaires aux meilleures conditions

LINOLEUM

FOURNITURE
POSE

A black and white illustration of a worker kneeling on a floor, installing a roll of linoleum. The worker is using a tool to smooth the material. There are some decorative patterns on the floor and a hammer nearby. In the background, there are boxes and a doorway.

V. GIRARDIN

TÉL. RUE DU PARC 8 22.189

CONFISERIE - PATISSERIE

Hans Kläui

7, RUE NEUVE

Téléphone 21.232

Maison spécialisée pour
BONBONS FINS

OUVRAGES DE DAMES

LAINES

M^{me} B. L'HÉRITIER

Succ. de M^{me} C. Roulet

58a, Rue Léopold-Robert

Téléphone 22.825

GRES D'ART

TAPISSERIES

Hôtel de la MAISON-MONSIEUR

LOUIS L'EPLATTENIER, tenancier

TÉLÉPHONE 23.382

Restaurations soignées - Truites vivantes à toute heure

Consommations de premier choix

But d'excursions

Service d'auto postale

ENTREPRISE DE GYPSERIE ET PEINTURE
 DÉCORS - LETTRES

CRIVELLI & CICUTTINI

SUCC. DE C. TOSALLI

Atelier et bureau :

RUE DU GRENIER 22a

LA CHAUX-DE-FONDS

PRIX MODÉRÉS

DEVIS SUR DEMANDE

TÉLÉPHONE 23.056

Tout pour le voyage.



au PANIER FLEURI

Spécialité : „FRUTTA“

Fabrique
d'Eaux Gazeuses
.....
Eaux Minérales



Bières
SAUMON
Rheinfelden

Exigez le nom et la marque

Maison fondée en 1893
.....
Téléphone 21,582

E. Dürsteler-Ledermann
La Chaux-de-Fonds - Rue des Crétêts 89

Camionnage - Expé-
dition - Commission

Hôtel du Poisson
JEAN CHAITEMS, propr.

60 ans de renommée

AUVERNIER

Téléphone No. 3

-- Spécialité de Bondelles --
Restauration chaude et froide

Cave renommée

Crû de la maison

Terrasse -- Magnifiques chambres, Vue sur le lac

Se recommande

Se recommande

BOULANGERIE - PATISSERIE

Gâteaux noisettes et aux fruits - Biscuits anglais
ZWIËBACKS DE SANTÉ

TELL SCHAEFFERRue du Parc 11 **LA CHAUX-DE-FONDS** Téléphone 23.052

Petits pains divers
Taillaules neuchâtelaises et Tresses
- Mokas renommés

Entreprise de Gypserie et Peinture

Enseignes - Décorations - Papiers peints

HENRI BENZ

5, Rue du Vieux-Cimetière (près du Temple National) — Téléphone 23.400

Chèques postaux : IV b 537

Réparations en tous genres

Devis et croquis sur demande

ANCIENNE MAISON DE BLANC**E. ALLEMAND & CÉSAR GUYE & Cie****V^{ve} John PERRENOUD** Successeur
37, Rue Léopold-Robert, 37**Spécialité de TROUSSEAUX**

de bonnes qualités, toujours les moins chers

Escompte S. E. N. J.

Téléphone 23,427

Entreprise de Ferblanterie

Installation d'eau et pompes

Georges Gilardi**LA CHAUX-DE-FONDS**

Hôtel-de-Ville 38 a - Tél. 21.222

LES BRENETS

Etangs 34

Couvertures Tullis, Eternit, etc.

Vernissage de Ferblanterie

Réparations en tous genres / Prix modérés

BOUCHERIE - CHARCUTERIE
Emile BERTSCHI

RUE DES TERREAUX 2 TÉLÉPHONE 22.687

*Toujours bien assorti en
 en marchandises de toute première qualité*

SERVICE A DOMICILE

Transports Internationaux
Georges & Pierre RACINE

Succ. de CHARLES RACINE

RUE DE LA SERRE 57 C

TÉLÉPHONE 21.462

LA CHAUX-DE-FONDS

Services rapides d'expédition d'horlogerie pour toutes destinations
 CAMIONNAGES EN TOUS GENRES
 Grands entrepôts modernes à disposition

Agence générale d'assurances transports „LA NEUCHATELOISE“
DÉDOUANEMENTS

<p>GIRARDIN - SANTSCHI -</p>	<p>Porcelaine Cristaux Coutellerie Couverts de table</p>
<p>Serre 66, en face de la Gare LA CHAUX-DE-FONDS</p>	<p>Articles de luxe Articles de ménage</p>

Palais des Fleurs

Rue Neuve 11

TÉLÉPHONE 24.274 — DOMICILE 21.662

*Le mieux assorti, le meilleur marché
la plus belle confection*

Graines de fleurs et de légumes et Graines pour oiseaux
MAISON DE CONFIANCE SERVICE A DOMICILE

A LA REINE BERTHE

RUE NEUVE 8 — TÉLÉPHONE 22.230

Maison spécialisée pour le SMYRNE, la TAPISSERIE

Tous les ouvrages de Dames

Bonneterie

Escompte N. et J.

Lingerie

KEHRLI & BÄCHLER

É B É N I S T E S

TOUT CE QUI CONCERNE
LE MOBILIER ET LE
DÉCOR INTÉRIEUR

LA CHAUX-DE-FONDS
RUE DU COLLÈGE 29A

CARROSSERIE AUTOMOBILE

J. HAAG

Route des Eplatures
TÉLÉPHONE 22.874

ATELIERS SPÉCIAUX:

**Menuiserie - Tôlerie - Garniture
Peinture - Application au pistolet**

Travail prompt et soigné

Travail prompt et soigné



Société Suisse Pour l'Assurance du Mobilier

fondée sur la mutualité en 1826

ASSURANCES CONTRE :



l'incendie

le chômage et la perte des loyers résultant d'incendie

le vol avec effraction

le bris de glaces

les dégâts des eaux

Assurances combinées

contre l'incendie, le vol avec effraction, le bris des glaces et les dégâts des eaux

Agent pour LA CHAUX-DE-FONDS :

HENRI-VIRGILE SCHMID

Rue de la Serre 20

ENTREPRISES ÉLECTRIQUES

FR. HEUS

Concessionnaire autorisé de la Ville et des P. T. T.

11, rue Daniel-JeanRichard

Téléphone 22.100

● INSTALLATIONS

pour tout ce qui concerne l'électricité

● MAGASIN DE VENTE

Grand choix de lustrerie et d'appareils électriques

● RADIO les meilleures marques

● ATELIER DE RÉPARATIONS

C. Baechtold

Maître-Tailleur

Téléphone 22.888

Téléphone 22.888

LA CHAUX-DE-FONDS

27, Rue Léopold Robert, 27

Gypserie - Peinture

Besati & Parietti

81, Rue du Parc — Téléphone 22.553

SPÉCIALITÉ :

Décor - Enseignes - Faux-bois - Marbres - Papiers peints

Travail soigné

Prix modérés

PANSEMENT - HYGIÈNE - CHIRURGIE

Fabrique „SANIS“

Gros - Mi-gros - Détail

Bas - Ceintures - Bandages - Orthopédie

LOUIS RUCHON

Rue Numa-Droz 92

Téléphone 24.310

AUX PIERROTS

Téléphone 21.892 — Balance 7

Spécialité: Ouvrages de dames

Dentelles - Broderies

Nouveautés

Nouveautés

La Coopération

est l'un des meilleurs moyens
de restauration de l'économie
mondiale.

FORTIFIEZ CE MOUVEMENT

IMPRIMERIE DES COOPÉRATIVES REUNIES

LA CHAUX-DE-FONDS

Rue du Parc 103-105

TÉLÉPHONE 22.038



ATELIER DE RELIURE

le plus important de la région

TRAVAUX COURANTS ET DE LUXE

Téléphone
22.084

ÉTUDE

Chèques postaux
IV b 592

E. ZIMMERMANN Agent de Droit

4, Rue du Marché, à La Chaux-de-Fonds

Renseignements Commerciaux et Privés
Recouvrement de créances

Traite à forfait sur demande à des conditions très favorables

FERNAND ZÜRCHER

RUE DE LA SERRE 59 - TÉLÉPHONE 21.910

Charcuterie de marque

Hors d'œuvre - Conserves - Epicerie fine

Jambon de qualité incomparable

Sur commande: Plats d'hors-d'œuvre préparés

ON LIVRE A DOMICILE

MAISON D'AMEUBLEMENTS „LA MAISON MODERNE“

PAPIERS PEINTS

FOURNITURES DE BILLARDS

Charles Gogler S. A.

Téléphone No. 24.512

TAPISSIER

Téléphone No. 24.512

LA CHAUX-DE-FONDS

Magasin: 14, Rue de la Serre (Entrée du Milieu)

Bureau: Rue du Parc 9^{ter}

Boulangerie Kollros

SERRE 11

TÉLÉPHONE 21.105

PAIN DE GRAHAM

PAIN DE SEIGLE

GARAGE du GRAND PONT S.A. Adm. J. & H. SCHNEIDER

LA CHAUX-DE-FONDS

RUE DU COMMERCE 85-87

TÉLÉPHONE 23.135

Nuit : 23.617



Département A :

Révisions - Réparations et Fournitures d'automobiles

Spécialistes pour l'**ELECTRICITÉ**

Atelier de montage des Appareils Robert Bosch

Batteries Exide et Oerlikon

Stocks : DELCO-REMY - AUTO-LITE

Installations électriques industrielles :

Lumière, Moteurs, Appareils électriques
de tous genres. - Fourniture et Vente.

Concessionn. A. des téléphones fédéraux :

Installation de téléphones simples, sélec-
teurs de ligne et automatiques.

Télédiffusion :

Installation et Vente d'appareils
Autophone - Ténor - Biennophone

HAUTE COUTURE*Maison HOFER*

Téléphone 23.912

Léopold-Robert 41

*Tissus des premières Maisons parisiennes**Leçons de couture — Cours***TRICOT MODERNE**

PARC 42 - PLACE DE L'OUEST - TÉLÉPHONE 21.644

LAINES EN TOUS GENRES

EXPLICATIONS GRATUITES DE TOUS MODÈLES

SPÉCIALITÉ DE LAINES POUR BÉBÉS

*M^{me} Stauffer***ENTREPRISE DE GYPSERIE ET PEINTURE****O. MARIOTTI FILS**

INDUSTRIE 19

TÉLÉPHONE 22.742

Pierre Troselli

LA CHAUX-DE-FONDS - Doubs 119

MARCHAND - TAILLEUR
POUR DAMES ET MESSIEURS

RÉPARATIONS — TRANSFORMATIONS

IMPRIMERIE

RUE DE L'ENVERS 35
TÉLÉPHONE 21.054

GRADEN

CRÈME NIVÉOLINE



pour les soins de la Peau
(crevasses, gerçures, etc.)

PHARMACIE

Ch. A. STOCKER-MONNIER

4, Passage du Centre - LA CHAUX-DE-FONDS - Téléphone 21.405

Boulangerie - Confiserie - Pâtisserie

Ch. FISCHER Rue du Puits 16
Téléphone 22.445

Succursale: Terreaux 2 - Téléphone 22.623

Spécialités: Flûtes au beurre salées - Zwiebaek au houblon
Pain parisien Graham - Vol-au-Vent et Ramequins -
Vaeherins - Meringues et Cornets à la Crème -
Tourtes en tous genres - Fabrication de Desserts
- Nouilles aux œufs frais. **Se recommande.**

Entreprise générale de Bâtiments

Henri COMINI

Téléphone 23.858 LA CHAUX-DE-FONDS Rue de la Paix 17

Canalisations, Terrassements, Maçonnerie et Béton armé
Réparations Transformations



SKIS

BERNATH
5, RUE DU ROCHER, 5
TÉLÉPHONE 21.451

Pâtisserie-Confiserie de la Paix

AD. RODÉ

90, Rue de la Paix LA CHAUX-DE-FONDS Téléphone 21.143

Spécialité de fondants fins et desserts

VOL-AU-VENT

Marchandises 1^{er} choix

■ PLATRERIE ■
PEINTURE
ENSEIGNES

WILLIAM STEINER
SPÉCIALISTE

DOMICILE ET BUREAU :
RUE DU COMMERCE 81

ATELIER :
FRITZ-COURVOISIER 21 B

**Tout pour le Jardin, chez
Les Fils de FRANÇOIS WYSS**

Etablissement Horticole

Téléphone 8.01 **SOLEURE** Téléphone 8.01

Demandez notre Catalogue illustré

S'habiller proprement, n'est ni beaucoup plus difficile, ni beaucoup plus coûteux que de se vêtir à la diable.

Il y a toujours deux bras à passer par les manches d'une veste, et deux jambes dans un pantalon.

Mais les mauvaises habitudes sont rapidement contagieuses.

A ne chercher que notre commodité, à remplacer l'habit par le smoking, le smoking par le veston, le costume de ville par le costume de sport, nous nous acheminons doucement vers une forme de civilisation, dont nous n'aurons pas le droit d'être fiers.

C. Jetter

TAILLEUR

RUE DE LA SERRE 11 BIS

TÉLÉPHONE 21.619

LA CHAUX-DE-FONDS

DENRÉES COLONIALES

Vins - Liqueurs - Tabacs

Huile comestible

Spécialité: Café fraîchement grillé

dans nos locaux de vente

MAGASINS

J. WEBER
FRITZ COURVOISIER, 4

A. Weber, successeur

25, Rue Léopold-Robert et Rue Numa-Droz 88

Farine - Son - Avoine - Blé - Maïs - Tourteaux

VINS **Georges HERTIG**
 Commerce 89
 Téléphone 21.044
 LA CHAUX-DE-FONDS

MARÉCHAL FERRANT DIPLOMÉ
SERRURIER - CARROSSIER



E. BERNATH
 6, RUE BOUCHERIE - TÉLÉPHONE 21.451

Librairie-Papeterie
V^{VE} C. LUTHY

48, Rue Léopold Robert — Téléphone 21.043

LA CHAUX-DE-FONDS

ENTREPRISE de GYPSERIE et PEINTURE

PAPIERS PEINTS

A. BOSSONI & J. BROCHELLA

Succ. de Brusa Frères

Atelier: RUE DU PARC 82

Domicile: RUE DE LA CONCORDE 10 TÉLÉPHONE 24.517

PRIX MODÉRÉS

TRAVAIL SOIGNÉ

HOTEL BELLEVUEA. CLERC, Propriétaire **AUVERNIER***Grandes Salles pour Sociétés, Repas de Noces, etc.**Restauration chaude et froide à toute heure***Spécialité de Bondelles — Cave renommée**

Terrasse couverte — Vue splendide sur le Lac et les Alpes

GARAGE

Téléphone No. 69.92

Vins de Neuchâtel en Gros

Entreprise de Ferblanterie**Wilh. KUBLER, LA CHAUX-DE-FONDS**
Paix 95**CARROSSERIE ET TOLERIE D'AUTOMOBILE, soudure autogène***Appareil spécial pour souder le plomb sans soudure**Installations de Chambres de Bains, W.-C., Lavoirs et Buanderies**Plomberie anglaise*

Fabrications, transformations et réparations de chauffe-bains

Travail soigné

Téléphone 21.097

Prix modérés

GROS

COMBUSTIBLES

DÉTAIL

ALBERT BRANDT**LA CHAUX-DE-FONDS**

Chèques postaux IVb 419 - Terreaux 7 - Téléphone 21.653

Briquettes „UNION“**Boulets - Houille - Anthracine****ANTOINE**

Fleuriste

Décorateur

Léopold-Robert 70

ANTOINE

●● Marchand-Grainier ●●

Léopold-Robert 70

Maison fondée en 1876
Téléphone 22.411Expéditions au dehors
Compte de Chèques IVb 114

Buffet de la Gare

Téléphone 31.338

LOCLE

Téléphone 31.338

Recommandé à MM. les voyageurs

Table d'hôte — Restauration à la Carte
 Consommation de 1^{er} choix - Repas à toutes heures
 Se recommande, H. METZGER

TEA-ROOM CENTRAL

PÂTISSERIE**BOULANGERIE**

Rue Léopold-Robert 14 a - Téléphone 22.054

**Pain de Gluthen** pour diabétiques**Zwiebacks au malt - Pâtisserie fine**

Service à domicile

Se recommande, **E. Stürzinger**

M. INGOLD-RICHELY

2, Ronde

Téléphone 24,542

Ronde, 2

Fleurs

Plantes vertes. Bouquets
 et Couronnes mortuaires
 Oignons de fleurs



Graines

Plantes et Plantons
 de saisons
 Oignons et échalottes

Toutes confections florales

Garage JEAN GUTTMANN

AGENCE :

BUICK, OPEL et WILLYS

TÉLÉPHONE 24.300

SERRE 110

WINTERTHOUR

Société Suisse d'Assurance
contre les Accidents

Assurances :

Accidents de tous genres. —
Responsabilité civile vis-à-vis
des Tiers. - Vol. - Automobiles.

Société d'Assurance
sur la Vie

Assurances Vie :

toutes combinaisons, avec
et sans participation aux
bénéfices. — Rentes viagères.

Renseignements et prospectus gratuits par l'Agent général

M. ROBERT WYSS, Neuchâtel

Agence de La Chaux-de-Fonds :

Maurice PAYOT, Léopold-Robert 16

Inspecteur de la branche Vie :

ED. HOFER, Tourelles 21, La Chaux-de-Fonds

Grands Vins Français
LIQUEURS
BLANK & Co.
VEVEY



*Deux Vins
délicieux de la*

Compagnie Viticole de Cortaillod

NEUCHATEL BLANC - „Clos de la Reine Berthe“

CORTAILLOD ROUGE - „Vigne du Diable“

Agent exclusif pour le
Canton de Neuchâtel :

Représentant pour
La Chaux-de-Fonds :

ARNOLD ULRICH

Rue des Terreaux 29 - LA CHAUX-DE-FONDS

Gerbe Littéraire

O. DECK, successeur de M. Jobin

Numa-Droz 78 - LA CHAUX-DE-FONDS - Numa-Droz 78

Bibliothèque circulante

Portefeuilles circulants en langues française et allemande

Papeterie - Maroquinerie - Chocolats Fins

:: Fournitures d'Ecole et de Bureau ::

Modes de Paris

Maison

Mettler - Dellenbach

47, Rue Léopold-Robert
Téléphone 24.336

CRÉATION ET TRANSFORMATION DE JARDINS

ARBRES FRUITIERS ET D'ORNEMENT

ROSIERS ET PLANTES VIVACES

Groisage et macadam goudronné de cours et chemins

EUGÈNE HENRY, jardinier

TÊTE-DE-RAN 28a - TÉLÉPHONE 24.435

TRAVAIL PROMPT ET SOIGNÉ

PRIX MODÉRÉS

ENTREPRISE DE SERRURERIE ET CONSTRUCTION EN FER

Moccand Frères

LA CHAUX-DE-FONDS

99 a, Rue du Progrès, 99 a

Téléphone 22.026

Volets et Stores roulants

en bois et tôle d'acier ondulée

Réparations en tous genres pour volets et stores roulants en bois et en fer

Maison de confiance

AU GAGNE PETIT

6, Place Neuve ELIE MEYER Place Neuve, 6

Nouveautés pour Robes

Toiles, flanelles, couvertures, tapis de table, toiles cirées
cotonnes, indiennes, etc.

COUTILS pour matelas, grand assortiment
Spécialité de crin animal, crin végétal, etc.

Plumes et duvets — Articles pour trousseaux
Téléphone 22.326 Téléphone 22.326

Recommandé par ses prix avantageux

Camionnage et Voiturage de toutes espèces

FRITZ ZUTTER

Téléphone 31.319

LE LOCLE

Téléphone 31.319

**Transport et Déménagement par auto-camion
Auto-Taxi**

GYPSERIE - PEINTURE

FAUX-BOIS — MARBRE — ENSEIGNES

ALLIOLI SANTINO

LA CHAUX-DE-FONDS

ATELIER: RUE DU PROGRÈS 85A

DOMICILE: RUE DU PROGRÈS 85

DEVIS GRATIS

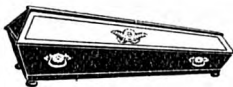

FABRIQUE DE CERCUEILS

POMPES FUNÈRES

JOSEPH LANFRANCHI

Hôtel-de-Ville 21a
Téléphone 22.493

LA CHAUX-DE-FONDS

Bel-Air 20
Téléphone 24.304

CERCUEILS BOIS - CERCUEILS INCINÉRATION

Formalités - Urnes cinéraires - Voiture mortuaire - Prix très modérés

- Entreprise Générale de Vitrierie -

GROS GLACES POUR DEVANTURES DÉTAIL

Vitraux d'Art — Verres à vitres, unis, imprimés,
martelés et couleurs — Verre armé et Dalles — Plaques de
portes — Encadrements en tous genres — Mastic et
Diamants — Glaces et Miroirs.

H. JOST

Rue Numa-Droz 130 LA CHAUX-DE-FONDS Téléphone 22.485

Tapisserie - Décoration

JULES ROBERT

Parc 48 / LA CHAUX-DE-FONDS / Tél. 23.736

MEUBLES GARNIS tous genres et tous styles

LITERIE / Réparations
etc.

Chantier du Grenier

CHARLES FRUTSCHI

COMBUSTIBLES en tous genres

Gros Détail

Bureau et ménage: Crêt 16

TÉLÉPHONE 24.383

HOTEL DU LAC, Auvernier

Recommandé à MM. les Voyageurs et Touristes

Restauration à la Carte et à toute heure

Vins des premiers crus

Grandes Salles pour Sociétés — Repas de Noces — Salle de Bal
Chambres Confortables — Téléphone — Terrasse

Spécialité de filets de Perche

P. CERF FILS, propriétaire

Téléphone No. 69.94

**CHAUFFAGES**

central et par étages.

BRULEURS OLEOà huile lourde, pour chau-
dières, fours de boulange-
ries.

Tout pour les

**INSTALLATIONS
SANITAIRES**

et branches annexes :

Bains, Buanderies, W.-C.

EAU - GAZ**BRUNSCHWYLER & Co.****LA CHAUX-DE-FONDS**

SERRE 33

Téléphone 21.224

Jules ROULET

15, Rue Daniel-JeanRichard, 15

LA CHAUX-DE-FONDS*Se recommande pour tout ce qui concerne
sa partie, soit :****Chemins - Cours - Trottoirs******Groisage et Macadam******Jardins - Taille des arbres, etc.******Plantes - Arbustes - Fleurs - Arbres fruitiers et autres***

L'Imprimerie André Robert

Rue Daniel JeanRichard 16

Téléphone 22.722

Chèques postaux
IV b 966

livre promptement tous genres
d'imprimés, à prix modérés.

Atelier de Ferblanterie

Entreprise pour bâtiments et Réparations en tous genres

Edouard Nobs, Ferblantier-Appareilleur

La Chaux-de-Fonds

Atelier: Al-Marie Piaget, 63a

Téléphone 22.261

Ménage: Epargne 8

Téléphone 22.492

Prix modérés Réparations promptes et soignées Prix modérés

Spécialité de Caisses d'Emballage

Entreprise générale de Bâtiments et Travaux publics

HANS BIÉRI & FRÈRE

Entrepreneurs-Constructeurs

RUE DU NORD 183 LA CHAUX-DE-FONDS TÉLÉPHONE 21.805

Maçonnerie et Béton armé à forfaits

Réparations — Transformations — Devis

Bureau d'Architecture

Combustibles en tous genres

Chiffons

Métaux

V^{ve} Jean COLLAY

15, Rue des Terreaux, 15, LA CHAUX-DE-FONDS

Téléphone 22402.

Une **ONDULATION PERMANENTE**
 faite par **Paul HEIMERDINGER**
EST UNE GARANTIE
Renseignements sur demande — Téléphone 21.802
PARFUMS DE TOUTES MARQUES

Jean Aeschlimann Fils

Droguerie Jurassienne

TÉLÉPHONE 22.303

LA CHAUX-DE-FONDS



Benzine

spécialement rectifiée
 pour l'Horlogerie

RADIO vente - échanges - dépannages - transformations
 fournitures pour TSF - amplificateurs - disques

JEAN SCHAAD

TECHNICIEN DIPLOMÉ

concessionnaire officiel des PTT

Repr. des appareils POINT BLEU

La Chaux-de-Fonds

Rue Numa-Droz 43

Si vous désirez
un bon vin de Neuchâtel

adressez-vous en toute confiance à

demandez nos 1934

Jules-Edouard Cornu

Propriétaire-Encaveur, à Cormondrèche

Téléphone 61.355

Représentant à La Chaux-de-Fonds : **M. Ls MULLER, Léop.-Rob. 62**

BLANCHISSERIE MULLER-DAULTE

Fondée en 1900

Industrie 13

Fondée en 1900

STORES - RIDEAUX - TULLE - FILET, etc.

SPÉCIALEMENT OUTILLÉE (CADRES)

ROBES, BLOUSES ET HABITS sont remis en état

TROUSSEAUX

Lave et Repasse tout

Spécialité: Lavage (0.20 ct.) et repassage (0.15 ct.) de Faux-cols durs
à neuf. (Machine à repasser)

G. MORF-JEANMAIRET

TOURNEUR SUR BOIS



LA CHAUX-DE-FONDS

Ménage et Atelier: CURE 7.

Table de cuisine, Tabourets

Boissellerie - Boules et Quilles

Gros

COMBUSTIBLES

Détail

ARTHUR MATTHEY

LA CHAUX-DE-FONDS

Bureau: Rue du Puits 14
Téléphone 22.961Chantier:
Fritz-Courvoisier 56 a

**Charbons de bois, Fourrages,
Camionnage**

C O R D O N N E R I E

Q. CORTI

LA CHAUX-DE-FONDS

13, RUE DE LA PAIX, 13

RESSEMELAGES DE SNOW-BOOTS ET CAOUTCHOUCS
TRAVAIL CONSCIENCIEUX LIVRAISON RAPIDE



Jean COSSA

Rue Daniel-JeanRichard 39

Téléphone 21.752

Gypserie Peinture

Papiers peints - Faux-bois - Marbre et Enseignes

ENTREPRISE DE FERBLANTERIE

ET INSTALLATIONS SANITAIRES

Eau et Gaz

Fritz GUGGISBERG

Rue de la Ronde 21

Téléphone 22.872

Travail consciencieux, prompt et soigné

DEVIS SUR DEMANDE

SE RECOMMANDE VIVEMENT

Entreprise générale de Bâtiments et de Travaux publics

Arnold Giovannoni

Succ. de CH. NUDING

LA CHAUX-DE-FONDS

66, Léopold-Robert (Minerva)

Téléphone 21.902

Maçonnerie - Terrassements - Béton armé

Carrelages - Revêtements - Cimentages

PERRET-MICHELIN & C^o CONCASSEUSE

LA CHAUX-DE-FONDS

Téléph. 22.773 ou 21.191 - Helvétie 29

Beau gravier pour béton et macadam goudronné

Belle groise et gravier pour cours et jardins.

Sable molassique „Mergel“ pour tennis et places de jeux.

Terre végétale, Ballast, Sable et Pierre à bâtir.

Pierres à trous pour rocailles.

GARAGE DE L'ÉTOILE

HENRI LAMBERT

TRANSFÉRÉ: PROMENADE 13a

TÉLÉPHONE 24.529

DOMICILE: PROMENADE 11



AGENCE PEUGEOT

Toutes Réparations et Revisions

AUTOS et MOTOS

Station de charge d'accumulateurs

*Les plus beaux tissus de soie
pour la toilette féminine*

Téléphone 24.054

AU VER A SOIE
SILKA S. A.

MAISON SPÉCIALE DE SOIERIES
LÉOPOLD-ROBERT 27 EN ÉTAGE

Gypserie et Peinture

Ph. FILIPPINI

Doubs 11a

MÉNAGE: Rue Numa-Droz 2a — Téléphone 22.812

Faux-bois - Décoration - Marbres - Enseignes

ENTREPRISE DE TOITURES

Roger Gaiffe

Rue du Parc 67

LA CHAUX-DE-FONDS

Téléphone 21.819

TUILES - ARDOISES - ÉTERNIT

VERNISSAGE

VERNISSAGE

SOCIÉTÉS DE LA CHAUX-DE-FONDS

Association démocratique libérale

Président : Dr. A. Junod, Parc 27.
Caissier : Emile Roemer, Parc 28.

Association patriotique radicale

Prés. : Albert Rais, Ld-Robert 42.
Caissier : Alb. Haller, Commerce 57.

Parti Progressiste National

Prés. : Tell Perrin, Léop.-Robert 72.
Caissier : Charles Jacot, Progrès 68.

Parti socialiste

Présid. : Gaston Schelling, Nord 194
Caissier : Ern. Moser, Succès 3.

Cercles

Cercle Montagnard.

Prés. : Jules Schneider, F.-Courv. 20.
Caiss. : André Pettavel, r. Neuve 1.

Cercle du Sapin.

Présid. : Ed. Schupbach, Nord 191.
Caissier : Aug. Jaquet, Nord 39.

Cercle de l'Union.

Président : P. Calame, Chasseron 5.
Caissier : Aug. Keller, Tourelles 7.

Cercle Français.

Prés. : Arth. Chappuis, Charrière 5.
Caissier : G. Péquigney, Nord 173.

Cercle ouvrier.

Administration : Maison du Peuple,
Serre 68.

Cercle Catholique romain.

Président : A. Cottier, Doubs 47.
Caissier : Bern. Annen, Nord 18.

Nouveau Cercle.

Président : René Schwob, Progrès 129.

Cercle de l'Ancienne Section

Prés. : Roger Laager, Ier Mars 10a.
Caissier : Ele Droz-Sommer, Comm. 103

Sociétés de chant

La Concordia.

Prés. : Walt. Kurz, Beau-Site 5.
Caissier : Chs Siegfried, Doubs 7.

Chœur mixte de l'Eglise Nationale. (Grand Temple)

Président : Ali Debrot, Tertre 6.
Caiss. : Gges Gutmann, N.-Droz 161.

Chœur mixte de l'Eglise Indépendante.

Présid. : Maurice Jaques, Grenier 32.
Caissier : Georges Monnier, Stavay-
Mollondin 6.

Chœur mixte de l'Eglise allemande.

Président : Th. Nagel, Doubs 107.
Caissier : Mlle A. Jacot, Bel-Air 20.

Chœur mixte catholique romain.

Président ; A. Cottier, curé, rue du
Doubs 47.
Caissier : Jean Freitag, Côte 9.

Chœur mixte catholique chrétien.

Président : Adrien Unternährer, Cha-
pelle 13.
Caiss. : Mlle Jeanne Schneider.
Numa-Droz 89.

La Cécilienne.

Président : Henri Godat, Retraite 4.
Caissier : B. Annen, Nord 15.

Frohsinn.

Président : Ewald Schmidt, Progrès 37.
Caissier : Alf. Stahl, Doubs 125.

L'Helvétia.

Prés. : Numa Monnin, Nord 133.

Caissier : Paul Gigy, N.-Droz 76.

La Pensée.

Président : Frid. Bergeon, Paix 9.

Caiss. : Fritz Heiniger, H.-de-Ville 7bis

L'Orphéon.

Prés. : Henri Allement, F.-Courv. 11.

Caissier : Ls Portner, Collège 39.

Société Chorale (mixte Faller).

Prés. : Georges Emery, Léop.-Rob. 20.

Caiss. : Marie Schœpf, Paix 1.

L'Union Chorale.

Prés. : Emile Nardin, L.-Robert 32.

Caiss. : Louis Girardin, Doubs 53.

Sociétés de musique**Union des Sociétés de Musique.**

Prés. : Gges Bühler, Tple-Allem. 113.

Caiss. : Chs Robert-Tissot, Progr. 63.

Société de musique.

Présid. : Georges Schwob, Nord 114.

Caiss. : Ern. Huguenin, Beau-Site 1.

Sté de Musique « Les Armes-Réunies.

Prés. : Cam. Reuille, Beauregard 7.

Caissier : Louis Fusier, Promenade 19.

La Lyre.

Vice-prés. : Chs Rupp, Envers 16.

Caiss. : Fern. Chervet, Ld-Robert 102.

Association des Amis de la Musique des Cadets.

Présid. : Henri Meyrat, Buissons 9.

Caiss. : René Duvoisin, Beau-Site 25.

La Persévérante.

Prés. : Ed. Muhlethaler, Beau-Site 25.

Caissier : Wilh. Lauber, Doubs 111.

Harmonie de la Croix-Bleue.

Prés. : Wm Wulleumier, Hirond. 4.

Caiss. : Chs Cariat, Paix 43.

Fanfare salutiste.

Armée du Salut, Numa Droz 102.

Orchestre L'Odéon.

Prés. : Félix Ducommun, Paix 47.

Caiss. : Walt. Gilgen, Crêtets 77.

« Organum ».

Président : Chs Tribolet, Marché 20.

Caissier : Ml Lehmann, Commerce 81.

Société Mixte des Jeunes Accordéonistes

Prés. : F. Matthey, Général Herzog 20.

Caiss. : Arth. Crevoisier, T.-Allem. 99.

Société des Tambours

Président : Emile Oudot, Parc 20.

Caissier : Gottf. Schwab, Granges 4.

Sociétés sportives**Automobile-Club de Suisse (Section des Montagnes Neuchâtelaises).**

Prés. : Maur. Eberhard, Tple-All. 125.

Caissier : Ed. Schœpf, Paix 27.

Club Alpin Suisse.

Président : Maur. Favre, Doubs 104.

Caissier : Adrien Dubois, r. Nve 3.

Club des Amateurs de Billard.

Président : Gges Besson, Serre 28.

Caissier : André Pettavel, r. Neuve 1.

Club suisse de Femmes alpinistes.

Présidente : Mlle A. Mœnig,

D.-P. Bourquin, 19.

Caissière : Mlle M. Sandoz, Nord 5.

Club de courses « Le Chamois ».

Prés. : Gast. Glasson, David-Pierre-

Bourquin 5.

Caissier : Louis Coulet, Parc 46.

Club des patineurs.

Prés. : Henri Jeanneret, Nord 209.

Caissier : Henri Rufener, Collège 13.

Société de tourisme « Les Amis de la Nature ».

Président : Chs Siegenthaler, Rép. 11.

Caissier : Emile Schlatter, Recrètes 10.

Bobsleigh-Club.

Prés. : Elie Miéville, Envers 26.

Caissier : Eusèbe Brossard, Bulles 1a.

Club athlétique hygiénique.

Prés. : Albert Tissot, Cbe-Grieur. 33.

Caiss. : Gust. Pythoud, Collège 6.

Football-Club La Chaux-de-Fonds.

Prés. : Georges Eberhard, Parc 110.
Secrét. : O. Passera, Charrière 44.

La Jurassienne.

Président : Gges Andrié, Doubs 7.
Caiss. : Mce Jeanneret, N.-Droz 183.

La Libellule (société nautique).

Président : Ad. Pillonnel, Serre 6.
Caissier : Wm Brandt, Paix 85.

Moto-Club La Chaux-de-Fonds

Prés. : Ed. Lehmann, Promenade 32.
Caissier : Charles Pecchio, Parc 6.

Société de Cavalerie.

Prés. : Gges Dornbierer, Ronde 21a.
Caissier : Roger Hitz, Parc 9 bis.

**Société d'Education Physique
« L'Olympic ».**

Présid. : Henri Meyrat, Buissons 9.
Caissier : Jles Gutknecht, Sorbiers 19.

Société de Tennis de Beauregard.

Président : Pl Bourquin, r. Neuve 3.
Caissier : Marc Droz, J.-Brandt 1.

Skî-Club.

Prés. : Pl Perrelet, Tête-de-Ran 25.
Caissier : André Vorpe, Sorbiers 17.

Touring Club Suisse (Section Jura Neuchâtelois).

Président : Lucien Droz, J.-Brandt 1.
Caisse : Union de Banques Suisses.

Vélo-Club «Excelsior».

Prés. : H. Lengacher, Grenier 21.
Caissier : Mcel Mauron, D.-J. Rich. 9.

Vélo-Club « Francs-coureurs ».

Prés. : Pierre Dupan, D.-P.-Bourq. 13.
Caiss. : Chs Tosalli, Ftz-Courv. 24a.

Vélo-Club Chaux-de-Fonds.

Prés. : Tell Winkelmann, Olives 2.
Caissier : G. Wuilleumier, Paix 133.

Vélo-Club Jurassien

Prés. : James Baillod, Cernil-Ant. 27.
Caiss. : Walth. Ducommun, Parc 24.

Sociétés de tir**Landwehr.**

Président : W. Zwahlen, N.-Dr. 161.
Caissier : Ls Dubois, Pouillerel 3.

Aux Armes de Guerre.

Prés. : Gaston Wolf, Numa-Droz 113.
Caissier : Benjamin Reichenbach,
Grandes-Crosettes 34.

Carabiniers du Contingent fédéral.

Prés. : Henri Brandt, A.-M. Piaget 79.
Caissier : André Dumont, Jb-Brdt 82

Le Grütli.

Président : Maur. Voirol, J.-Droz 52.
Caissier : Arth. Morel, Nord 135.

Aiguillon.

Prés. : Max Ducommun, N.-Droz 160.
Caiss. : Hri Jeanneret, N.-Droz 147.

L'Helvétie.

Président : J. Schneider, F.-Courv. 20.
Caiss. : E. Marchand, Jb-Brandt 82.

Les Armes Réunies.

Président : Adr. Eimann, Envers 18.
Caiss. : Hri Brandt, A.-M.-Piag. 79.

Le Progrès.

Prés. : Eug. Fluckiger, Paix 43.
Caiss. : Paul Schwaar, Progrès 141.

Sous-officiers.

Prés. : René Perret, Doubs 147.
Caissier : Emile Gygi, Doubs 151.

Société de Cavalerie.

Présid. : Alcide Oppliger, Doubs 77.
Caissier : Alfr. Olimpy, Ld-Robert 58.

Les Vengeurs.

Président : Chs Juillard, Parc 114.
Caissier : Ed. Vaucher, Nord 133.

L'Union.

Président : J. Jaquemet, Parc 51.
Caissier : Chs Bernard, N.-Droz 7.

La Montagnarde.

Prés. : Ele Dubied, Eplat.-Jaunes 19.
Caissier : Arth. Perrenoud, Nord 73.

*Commissaires de tir pour le district
de La Chaux-de-Fonds.*

Président : Adrien Eimann.
Marcel Delévaux, Paul L'Eplattenier,
Henri Perrin.

**Sociétés de Gymnastique
et d'Escrime.**

Union des Sociétés de Gymnastique

Prés. : Paul Besançon, A.-M.-Piag. 51.
Caissier : Marc Deruns, Nord 15.

L'Abeille.

Prés. : Gges Zibach, A.-M.-Piag. 51.
Caiss. : Ele Germann, Tourelles 11.

Ancienne Section.

Président : Chs Mayer, Commerce 51.
Caissier : Ambr. Pisoni, Doubs 111.

Hommes.

Prés. : Gges Perret, A.-M.-Piaget 19.
Caiss. : Arn. Rutschmann, Paix 45.

Société féminine de Gymnastique.

Prés. : Mme R. Robert, Parc 48.
Caiss. : Mlle R. Herbelin, Ronde 28.

Société d'Escrime.

Président : Edm. Tannaz, Doubs 55.
Cais. : Henri Juillard, Temp Allem. 35.

Club d'Escrime (Salle Oudart).

Président : Paul Ulrich, Crêt 7.
Caissier : Ed. Marlétaz, Concorde 7.

Groupe d'Escrime « L'Abeille ».

Président : Walt. Richard, Serre 87.
Caiss. : Franç. Balzari, St-Mollond. 4.

Sociétés militaires

Société des officiers. Comité local :

Président : Lieut.-Colonel Chs Ulrich,
Fritz-Courvoisier 23.

Caiss. : Ier-lieut. H. Schmid, Serre 20.

Société des sous-officiers.

Prés. : René Perret, Doubs 147.
Caissier : Emile Gygi, Doubs 151.

**Sociétés de bienfaisance
Mutuelles, etc.**

Amies de la jeune fille.

Présidente : Mme Perret-Leuba, Pl.-
d'Armes 3a.

Caissière : Mme Dr Monnier, Pont 12.
Agente à la gare : Mlle M. Berchtold,
Fr. Courvoisier 12.

Bureau de placement : Mlle Perre-
gaux, Fritz-Courvoisier 12.

Home : Mlle Martha Tschopp, dir.,
Fr.-Courvoisier 12.

Asile des vieillards femmes.

L'Etat : Directrice : Mlle B. Renaud.

Croix-Rouge (section locale).

Prés. : Dr W. Ulrich, Ld-Robert 73.
Caiss. : Mme G. Blum, Promenade 2.

Société des Samaritains.

Président : Paul Macquat, Parc 52.
Caissier : Edm. Rauss, Parc 46.

Société du Dépôt sanitaire.

Président : Dr Joliat, r. Neuve 4.
Caissier : Edm. Rauss, Parc 46.

Association mutuelle helvétique.

Président : Alb. Maistre, Républ. 5.
Caissier : Georges Magnin, Paix 1.

Bienfaisante israélite.

Prés. : Meel Bloch, Ld-Robert 36.
Caissier : Hri Bloch, Léop.-Rob. 55.

La Bernoise.

Président : Louis Kuster, Envers 22.
Caissier : Fritz Zisset, Rocher 21.

Bienfaisance Cercle Montagnard.

Président : Emile Brodbeck-Hugoniot,
Temp. Allemand 53.

Caissier : E. Calame-Perret, Parc 12.

Bienfais. Cercle du Sapin.

Président : Ed. Vaucher, Nord 135.
Caissier : Aug. Jaquet, Nord 39.

Bonne-Œuvre. (chaussures pr enfants pauvres).

Présidente : Mme Hotz-Lutz, Ph.-H. Mathey 3.

Caissière : Mme Baillod-Robert, Doubs 71.

Commission de secours aux chômeurs dans la détresse

Président : Paul Staehli, Serre 23.

Vice-Prés. : Aug. Romang, Léopold-Robert 34.

Caiss. : Comptab. commun., Serre 23.

Classes gardiennes.

Président : Raoul Steiner, Paix 107.

Caissière : Mlle Thuillard, Ormes 7.

Colonies de vacances.

Président : Henri Humbert, Paix 9.

Caissier : A. Jeanmonod, Parc 23.

Œuvre des Crèches.

Président : Alf. Guyot, Montbr. 18.

Caissier : E. Robert-Borel, Paix 23.

Le Dispensaire.

Prés. : Mlle Laure Sandoz, Prom. 10.

Le Dispensaire des Ecoles.

S'adresser à M. Julien Rochat secr. des écoles, Collège Primaire.

Etablissement des jeunes filles.

Présidente : Mlle J. Hahn, Charr. 2.

Caissier : Ed. Benoît, Pont 11.

Orphelinat communal.

Prés. : G. Dubois-Lemrich, Tour. 9.

Secrét. : Chs Sieber, Doubs 99.

Assoc. pour la protection de l'enfance.

Président : André Gutmann, Léopold-Robert 90.

Caissiers : G. Bloch, Bois-Gentil 11.
Mme Mathez-Borle, Parc 150.

Association en faveur des Veuves et Orphelins de notre Cité.

Président : Henri Pigeon, pasteur.

Caissier : Rob. Walter, Commerce 55.

Fonds de secours garde communale.

Présid. : Paul Staehli, Marché 18.

Fonds de secours des sapeurs-pompiers.

Président : Ad. Pillonnel, major de bataillon. Serre 6.

Caissier : L. Stauss, Promenade 19.

Hôpital.

Président : Edm. Breguet, Serre 4.

Admin. : Numa Humbert, Charrière 44.

Home des Amies de la Jeune Fille « La Famille »

Présidente : Mme Perret-Leuba, Pl.-d'Armes 3a.

Caissière : Mme Baillod-Mermod, D.-P.-Bourquin 1.

Dir. du Home : Mlle Martha Tschopp, Fritz-Courvoisier 12.

Le Laurier.

Président : Fern. Comte, Républ. 9.

Caissier : Gges Cattin, Est 20.

Le Lierre

Présidente : Mme J. Calame, Crêt 22.

Caiss. : Mlle G. Voumard, N.-Droz 36.

La Glaneuse.

Président : A. Finkboner, Serre 22.

Caiss. : Alb. Schneider, Pl.-d'Arm. 2.

Le Grütli, mutuelle en cas de maladie.

Prés. : Chs Imer, Eplat.-jaunes 26.

Gér.-caiss. : Roger Lesquereux, Numa-Droz 21.

Ligue contre la Tuberculose du district de La Chaux-de-Fonds.

Prés. : G. Dubois-Lemrich, Tourelles 9.

Caissier : Alb. Perret, Pet.-Cros. 2.

Ligue patriotique suisse contre l'alcoolisme, section La Chaux-de-Fonds.

Président : Raoul Steiner, Paix 107.

Trésorier : Gust. Jost, A.-M.-Piag. 81.

Droit de l'Orphelin.

Présidente et Caissière : Mme Alfred Berthoud, Couvent 29.

La Prévoyante, caisse de secours en cas de maladie, accidents, invalidité, pour dames et messieurs.

Prés. : Tell Winkelmann, Olives 2.
Caissier : René Prælochs, A.-Bille 2.

Mutuelle Tessinoise.

Président : J. Gianola fils, L.-Rob. 35.
Caissier : J. Cossa fils, Sorbiers 23.

Philanthropique l'Union.

Président : Paul Calame, Chasseron 5.
Caissier : Aug. Keller, Tourelles 7.

Pro Juventute

Secrétaire de district : Julien Rochat, secr. des Ecoles, Collège primaire.

Société Fribourgeoise de secours mutuels.

Président : J. Théraulaz, Pl. Neuve 6.
Caissier : Jos. Borruat, Bassets 66.

Sté Mutuelle « La Prévoyance ».

Président : Ges Dumont, Nord 73.
Caissier : Raoul Mathey, Concorde 5

Société de secours « La Mutuelle ».

Président : Ed. Bolle, Sorbiers 13.
Caissier : Henri Weick, N.-Droz 2.

Société de secours mutuels « Le Progrès ».

Président : Chs Huguenin, Jardin. 7.
Caissier : N. Naine, P.-H. Matt. 23

Société mutuelle mixte « Croix-Bleue ».

Président : M Graupmann, Combe Grieurin 41.

Caissier : E. von Känel, Nord 179.

Société de Secours Mutuels « La Vaudoise ».

Président : M. Payot, L.-Robert. 16.
Caissier : Chs Peyrollaz, rue Neuve 6.

Soupes scolaires.

Prés. : Gaston Schelling, Nord 194.
Caiss. : Fern. Matthey, G. Herzog 20.

Société française philanthropique et mutuelle.

Président : Frid. Bergeon, Paix 9.
Caiss. : E. Jeanmaire, Industrie 20.

Société Fraternelle de Prévoyance.

Président : Paul Kehrlly, 22 Cant. 41
Caissier : Ed, Thiébaud, Nord 43.

«La Paternelle» société de secours mutuels aux orphelins.

Président : Julien Kormann, Sophie-Mairet 5.

Caiss. : Ad. Favre-Bulle, Tple-All. 27.

«La Solidarité» caisse mutuelle d'indemnités en cas de maladies et accidents.

Prés. : Alfr. Sandoz, A.-M.-Piag. 49.
Caissier : Ch. Liechti, T. de Ran 11.

Société Italienne de secours mutuels.

Président : M. Parietti, Parc 81.
Caissier : A. Sala, Terreaux 18.

Société protectrice des animaux.

Prés. : Marcel Struchen, Léop.-Rob. 35
Caiss. : Alf. Gutmann, A.-M.-Piag. 65

Sociétés diverses

Association pour le Développement de La Chaux-de-Fonds.

Président : Julien Dubois, Crêtets 71.
Caiss. : André Pettavel, r. Neuve 1.

«Nhora» Navigation horlog. aérienne.

Président : Dr H. Bühler, N.-Droz 31.
Caissier : Camille Brandt, Crêtets 71.

Société d'embellissement.

Président : Alb. Bourquin-Jaccard, Temple Allemand 61.

Caissier : C. Maurel, maison Véron, Grauer & Cie.

Société d'agriculture du district.

Président : Dr Ls Jobin, F.-Courv. 30.
Caissier : B. Perret, D.-J. Rich. 14.

Société d'horticulture.

Président : Louis Calame, Aurore 1.
Caiss. : Pl Colomb, Prévoyance 86.

Association des sténographes.

Prés. : Albert Wyss, A.-M.-Piag. 28.

Groupe espérantiste.

Président : R. Zollinger, Paix 111.

Caiss. : Chs Eckert, N.-Droz 77.

« L'Espoir » société d'abstinence pour la Jeunesse.

Prés. : Mlle Emma Robert, Aurore 3.

Caiss. : Mme Julien Rochat, A.-M.-Pia-
get 28.**Souvenir Français.**

Délégué : Louis Ruchon, N.-Droz 92.

Centre d'Education ouvrier.

Prés. : Gaston Schelling, Nord 194.

Caissier : Chs Baillocl, Ormes 9.

Club Jurassien. Section Pouillerel.

Prés. : Dr B. Hofmänner, Bois-Gentil 7.

Trésor. : Jules Ducommun, Doubs 145.

Colonie Genevoise.

Prés. : Chs Bernard, Numa-Droz 7.

Caiss. : Arth. Séchehay, N.-Droz 56.

Société des Amis des Arts.Président : Jean Hoffmann, Jaquet-
Droz 41.Conservateur : Gges Gallet, David-
P.-Bourquin 55.

Caissier : Alf. Guyot, Montbrill. 18.

Société des Amis du Musée d'histoire naturelle.

Président : Dr A. Monard, Nord 31.

Société des Amis du Théâtre.

Prés. : Chs Borel, Léop.-Robert 19.

Caissier : Edm. Kramer, Paix 91.

Société du Théâtre.Président : André Gutmann, Daniel-
JeanRichard 23.

Caissier : Tell Perrin, L. Robert 72.

Société des Grandes Conférences.

Président : Edm. Kramer, Paix 91.

Caiss. :

**Société neuchât. sciences naturelles,
(section des Montagnes).**

Prés. : M. Favre, Bois-Gentil 9.

Caiss. : Ph. Bouquin, République 9.

**Société des Sentiers de la rive suisse
du Doubs.**

Président : Ed. Tissot, Parc 107.

Caissier : Alb. Girard, Cbe-Grieur. 9.

Société suisse des commerçants.

Secrétariat permanent : Parc 69.

Prés. : H.-E. Pfenniger, Ld-Rob. 147.

Salon Suisse de l'Horlogerie.

Président : Julien Dubois, Côtets 71.

Caissier : André Pettavel, r. Neuve 1.

Photo-Club.

Président : Jean Robert, Tourelles 9.

Caissier : F. Bihler, Nord 73.

**Sté romande de Radiodiffusion. Sect.
des Montagnes neuchâtelaises.**Président : Dr B. Hofmänner, Bois-
Gentil 7.

Caiss. : Fréd. Scholl, Jb-Brandt 8.

**Société d'Ornithologie - Aviculture -
Cuniculture.**

Prés. : Louis Berger, Champs 17.

Caiss. : Marcel Burri, Cernil-Ant. 5.

Société d'Ornithologie « La Volière ».

Prés. : Eug. Mentha, Commerce 105.

Caiss. : Chs Kneuss, Tple-Allem. 81.

Société Philatélique.

Prés. : Ls Stegmann, Numa-Droz 61.

Caiss. : Gges Brodbeck, T.-Allem. 51.

Association Commerciale et Industrielle.

Président : Alb. Weber, Parc 50.

Administr. : Henri Rosset, L.-Rob. 52.

Association des intérêts immobiliers.

Président : A. Bourquin-Jaccard.

Tple-Allemand 61.

Secr.-Caiss. : P. Feissly, Paix 39.

La Croix-Bleue (société immobilière).Président du Conseil d'Administra-
tion : Fritz Witschi, Paix 1.

Caissier : A. Rémy, Léopold-Robert 6.

Préposée à la location des salles :

Maurice Montandon, Nord 159.

Société suisse de tempérance « La Croix-Bleue ».

Président : M. Robert, Ravin 3.
 Agent : Emile Graupmann, Combe
 Grieurin 41.
 Caissier : Gaston Pellaton, Agassiz 7.

Société suisse de tempérance « La Croix-Bleue » branche allemande.

Président : Ph. Süss, Progrès 36.
 Caissière : Mlle Römer, Nord 89.

Union chrétienne de jeunes gens.

Président : Ch. Veillon, Montagne 7.
 Caissier : Fern. Buri, N.-Droz 183.

Union Chrétienne de jeunes filles.

Prés.: Suz. JeanRichard, T.-Allem. 13.
 Caissière : M. Perregaux, Nord 5.

La Jeunesse catholique.

Président : A. Cottier, curé, Doubs 47.
 Caiss. : Marcel Borruat, Bassets 66.

La Jeunesse catholique chréth. «Le Buis».

Prés.: Léop. Juillerat, Chapelle 5.
 Cais. : Adr. Unternährer, Chapelle 13.

Société neuchâteloise de Crémation.

Président : Ali Jeanrenaud, Doubs 49.
 Caissier-admin : Ed. Tissot, Parc 107.

**Syndicats professionnels
et Sociétés diverses****Groupement des Sociétés locales.**

Président : Chs Bauer, Nord 197.
 Caissier : Albert Perrenoud, Paix 59.

Syndicat Patronal des Producteurs de la montre.

Bureau permanent : L. Robert 66.
 Vice-Prés.: Rob. Ditisheim, Paix 135.
 Caissier : Ch.-A. Delimoge, Léopold
 Robert 66.

Secrétaire général : Jacques Cornu,
 Léopold Robert 66.

**Société Suisse des fabricants de boîtes
de montres en or.**

Administr. : Albert Jung.
 Siège : Jaquet-Droz 37.

Service d'Escompte neuchâtelois et jurassien (S. E. N. et J.).

Président-administrateur : Alb. Maire,
 Numa-Droz 71.

**F.O.M.H. « Sections réunies ». Horlogers
et Métallurgistes.**

Présid. : Francis Junod, Parc 65.
 Adm. : Ern. Montandon, Agassiz 9.
 Secr. : Wm Cosandier, T.-Allem. 63,
 Henri Borel, Léopold-Robert 56.
 Bureau permanent : Serre 68.

**F. O. B. B. (Fédération des ouvr. du bois
et bâtiment).**

Prés. : Léon Bastaroli, Nord 127.
 Secréta. : Adr. Droz, Numa-Droz 33.

**Fédération Cant. des Arts et Métiers,
(Sect. La Chaux-de-Fonds).**

Prés.: Gges Metzger-Perret, r. Neuve 2
 Admin. : E. Zimmermann, Marché 4.

Groupement des Sociétés françaises.

Prés. : F. Bergeon, Paix 9.
 Caiss. : G. Masson, Charrière 57.

Société des Sapeurs-Pompiers.

Prés. : Gabr. Jaccard, N.-Droz 177.
 Caiss. : Arm. Robert, P.-H. Matt. 5.

**Assoc. suisse des Détaillants en textiles.
(section La Chaux-de-Fonds).**

Président : Jules Luthy, Balance 3.
 Caissier : Chs Vogel, Serre 22.

Union suisse des lithographes.

Présid. : Roger Martin, Beau-Site 1.
 Caissier : A. Hirschy, Serre 98.

Société des Médecins.

Président : Dr A. Secrétan, Paix 19.
 Caissier : Dr C. Mathez, Grenier 18.

Société suisse des fonctionnaires postaux.

Prés. : Rob. Ingold, Stav. Mollond. 6.
 Caiss. : Chs Jeanmaire, Doubs 147.

Soc. jurassienne d'Emulation. (sect. loc).

Président : Dr H. Joliat, r. Neuve 4.
 Caissier : Ch.-Ad. Stocker, passage
 du Centre 4.

Syndicat d'Élevage bovin (noir et blanc)

Prés.: Dorabier, Chs, Ronde 21a.
Caiss.: B. Reichenbach, Gdes Cros. 34

Syndicat d'Élevage bovin (rouge et blanc)

Président: Ch. Ummel, Valanvron.
Caissier: Mce Nusslé, Grenier 7.

Syndicat d'Élevage chevalin.

Prés.: Alf. Matthey, Ent.-deux-Monts
Caissier: Chs Sieber, Doubs 99.

L'Information Horlogère suisse.

Président: C. Girard-Gallet.
Directeur: Paul-C. Jeanneret.
Bureaux: Léopold-Robert 42.

Fédération suisse des employés des postes, télégraphes et téléphones.

Prés.: Et. Maillard, Cernil-Ant. 23.
Caissier: Paul Berberat, F.-Courv. 5.

Société des Agents de Police

Président: O. Buttex, Chasseral 8.
Caissier: Pl Jaquerod, Hirondelles 10.

Union ouvrière.

Secrétariat: Serre 68.
Secrétaire permanent: Marcel Itten,
Maison du Peuple.

Fédération suisse des Typographes.

Prés.:
Caiss.: Gges Jaquenoud, Chapelle 13.

Société des cafetiers, hôteliers et restaurateurs.

Président: Hri Vallat, Progrès 63.
Caissier: Gustave Held, Ronde 17.

Association des maîtres bouchers et charcutiers de La Chaux-de-Fonds et Environs.

Président: Fritz Aeschlimann,
Moulin 12.
Administrat.: M. Humbert, Numa-Droz 91.

Association des Maîtres de Pension.

Prés.: Mme Studer, Serre 18.
Caiss.: N. Eichenberger, J.-Droz 41.

Assoc. des Maîtres tapissiers et selliers.

Président: Jules Robert, Parc 48.
Caiss.: Chs Fahrer, Numa-Droz 31.

Société des Maîtres-cordonniers.

Président: M. Sandoz, Paix 45.
Caissier: B. Aeberhard, Balance 1.

Société Pédagogique.

Président: Ph. Bourquin, Nord 186.
Caissier: Arn. Gentil, Winkelried 33.

Société suisse des voyageurs de commerce, section de La Chaux-de-Fonds.

Président: Jean Gianola, Lr-Rob. 35.
Caissier: Alb. Calame, N.-Droz 89.

Union romande des voyageurs de comm.

Prés.: Chs Imer, Eplat.-Jaunes 26.
Caissier: O. Beurgy, Hirondelles 10

Société des entrepreneurs.

Prés.: Alex. Calderari, Collège 80.
Secr.-caiss.: Pierre Clivio, Parc 112.

Ligue des locataires. Office des logements

Maison du Peuple, 4me étage.

CARROSSERIE AUTOMOBILE

RENÉ CALAME

Peinture

Tôlerie

Sellerie

Application „**DUCO**”

Rue de la Serre 128 — Domicile: Numa-Droz 160

MEUBLES

ENSEIGNES

LISTE DES AGRICULTEURS

DES ENVIRONS DE LA CHAUX-DE-FONDS
CLASÉS PAR ORDRE ALPHABÉTIQUE

- Aellen, Arn., Joux-Perret 19.
 Aellen, Paul, Joux-Perret 19.
 Allenbach, André, Bulles 29.
 Allenbach, Jâmes-Ls fils, P.-Cros. 11
 Allenbach, Jean, Sombaille 39.
 Allenbach, Louis, Joux-Perret 27.
 Ametz-Droz, Marcel, Bulles 50.
 Amstutz, Jacob, Valanvron 20.
 Amstutz, Louis, Valanvron 22.
 Augsbuiger, Chs, Bulles 11.
 Augsbuiger, Ele, Eplat. Grise 5.
 Balmer, Albert, Gdes-Crosettes 41.
 Balmer, Emile, Boinod 9.
 Balmer, Emile, Sombaille 46.
 Balmer, Jean, Epl. Grise 7.
 Barben, Ad., Gdes-Crosettes 16.
 Barben, Charles, Eplat. Grises 20.
 Barben, Edouard, Joux-Perret 30.
 Barben, Gottfr., Reprises 5.
 Barben, Jean, Vve, Valanvron 21.
 Barben, Pl, Gdes Crosettes 17.
 Barben, Frédér.-Adolphe, Grandes-Crosettes 16.
 Barben Jean, Crêt du-Loclc 60.
 Barben, Wilhelm, Epl. Grise 22.
 Barbezat, Chs Vve, Gr.-Crosettes 21
 Barbezat, Jles, Vve, Gdes Croset. 21.
 Barbezat, Paul, Joux-Perret 12.
 Béguin, Frédéric, Crêt-du-Loclc 42.
 Béguin, Jean, Crêt-du-Loclc 38.
 Benoît, Albert, Sombaille 20.
 Benoît, Jâmes, Sombaille 20.
 Bigler, Charles, Joux-Perret 6.
 Blanc, Charles, Bulles 25.
 Blanc, Jules, Reprises 1.
 Brechbuhler, Fréd., Charrière 81.
 Brügger, Léon, Côtes-du-Doubs 12.
 Burkhalter, Mce, Crêt-du-Loclc 33.
 Calame, Alfred, Sombaille 30.
 Calame, Eug., Vve, Valanvron 28.
 Christen, Alf-Jacob, Valanvron 2.
 Christen, Jean, Petites Crosettes 9.
 Christen, Gott., Pet. Crosettes 12.
 Delachaux, Chs, Qtier Bulles 13.
 Droz, Emile, Eplat.-Jaunes 43.
 Droz, Fritz, Eplatures-Jaunes 45.
 Droz, Guillaume, Epl.-Jnes 37.
 Droz, Henri, Eplatures-Grise 19.
 Droz, Henri, Eplatures-Jne 37.
 Droz, Walther, Eplat.-Grises 15.
 Dubois, Gges, Gdes Crosettes 19.
 Dubois, Henri, Petit.-Crosettes 32.
 Dubois, Louis, Les Foulets 10.
 Ducommun, Alfred, Epl.-Jaunes 32.
 Egger, Arthur, Joux Perret 8.
 Fauser, Arnold, Eplatures-Jnes 30.
 Feuz, Ernest, Boinod 5.
 Frickart, Charles, Bulles 39.
 Frutschy, Abraham, Valanvron 29.
 Frutschy, Ls, Eplatures-Jne 86.
 Furer, Roger, Reprises 8.
 Geiser, David, Arbres 37.
 Geiser, Daniel, Qr Bulles 9.
 Geiser, Walter, Joux Perret 7.
 Geissler, Alb., Pies-Crosettes 11.
 Gerber, Albert, Pet. Crosettes 13.
 Gerber, Christian, Eplat. Grises 18.
 Gerber, Jules, Gdes Crosettes 32.
 Gerber, Louis, Reprises 3.
 Gerber, Paul, Gdes Crosettes 9.
 Gerber, Ulysse, Joux-Perret 32.
 Gertsch, Pl fils, Bulles 20.
 Glauser, Alb., Joux Perret 26.
 Glauser, Jules, Bas-Monsieur 11.
 Gnægi, Ernest, Gdes Crosettes 42.
 Graf, Emile, Boinod 12.
 Graf, Fritz, Gds Crosettes 33.
 Graff, Louis, Qtier Bulles 10.
 Grossenbacher, Ed., Grandes-Crosettes 44.
 Gygi, Fritz, Eplatures-Jne 31.
 Gygi, Jules, Petites Crosettes 42.
 Gygi, Louis-Emile, Bas-Monsieur 3.
 Gygi, Marc fils, Cêtets 148.
 Gygi, Emile, Joux-Perret 22.
 Hauri, Samuel, G. Crosettes 22.
 Houriet, Adalbert, Epl -Jaunes 99.
 Hirschy, Chs, Gdes Crosettes 45.

- Hirschy, Frédéric, Convers 12.
 Hirschy, Jean-Ul. Vve, Crêt-du-Loche 50.
 Hirschy, Jean, Crêt-du-Loche 53.
 Hirschy, Gustave, Sombaille 40.
 Houriet, Adalbert, Epl.-Jaunes 99.
 Hugli, Charles, Joux-Perret 18.
 Hugoniot, Chs, Bas-Monsieur 23.
 Hugoniot, Emile, Joux-Perret 13.
 Hugoniot, Paul, Bulles 45.
 Huguenin, Paul, Bulles 53.
 Huguenin, Walth., Ptes-Crosette. 41.
 Ischer, Alfred, Eplatures Grise 8.
 Isler, Georges, Joux-Perret 17.
 Isely, Fréd., Vve, rue du Loche 38.
 Jacot, Arm, Petites Crosettes 33.
 Jacot, Célestin, Bulles 19.
 Jacot, Charles, Reprises 13.
 Jacot, Eugène, Qtier Bulles 22.
 Jacot, James, Pet. Crosettes 15.
 Jacot, Julien-Henri, Bulles 18.
 Jacot, Léopold, Pet.-Crosettes 27.
 Jacot, Wahlf., Ptes Crosettes 27.
 Jacot, Tell, Vve, Joux-Perret 28.
 Jacot, William, Crêt-du-Loche 64.
 Jeanmaire, Chs, Sombaille 33.
 Jeanmaire, Edouard, Foulets 1.
 Jeanmaire, Henri, Reprises 11.
 Jeanmaire, Hri, Eplat.-Jaunes 98.
 Jeanmaire, Julien, Valanvron 1.
 Jeannet, Albert, Sombaille 25.
 Jeannet, Ls-Albert, Sombaille 28.
 Jutzi, Hans, Valanvron 41.
 Kaufmann, Albert, Reprises 16.
 Kaufmann, Emile, Joux-Perret 20.
 Kaufmann, Franz, Sombaille 7.
 direct. de l'Orphelinat communal.
 Kaufmann, Chles, Bas-Monsieur 9.
 Kernen, Alfred, Bulles 32.
 Kernen, Ed, Bulles 48.
 Kernen, Edouard, Bulles 51.
 Kneuss, Arnold, Pet.-Crosettes 32.
 Kneuss, Emile, Bas-Monsieur 1.
 Kneuss, Paul, Jacob-Brandt 80.
 Kohler, Emile, Ptes Crosettes 4.
 Kohler, Eug., Pet. Crosettes 29.
 Kohler, Gottfried, Gr.-Crosettes 28.
 Kohli, Jean, Bas Monsieur 13.
 Kunz, Hermann, Charrière 109.
 Lehmann, Chs, Eplat. Grises 16.
 Lehmann, Fritz, Foulets 15.
 Lehmann, Fritz, Eplat. Grises 12.
 Leuba, Louis, Sombaille 1.
 Leuba, Adrien, Sombaille 23.
 Leuba, Emile, Pet.-Crosettes 7.
 Leuba, Jean, Pet.-Crosettes 8.
 Liechti, Ed. Vve, Valanvron 7.
 Liechti, Emile, Valanvron 11.
 Liechti, Louis, Valanvron 27.
 Luthy, Arnold, Pet. Crosettes 35.
 Luthy, Gottf., Pet. Crosettes 36.
 Luscher, Alfred, Eplat. Jaunes 110.
 Matile, Etienne, C.-du-Loche 4.
 Matile, Louis, Ptes Crosettes 24.
 Matile, Tell, Crêt-du-Loche 10.
 Matthey, Abel, Foulets 11.
 Matthey, Henri, Breguet 16.
 Matthez, Jules, Boinod 2.
 Maurer, Chs, Gdes Crosettes 15.
 Maurer, Ele, Vve, Gr.-Crosettes 36.
 Maurer, Louis, Crêt-du-Loche 55.
 Maurer, Louis, Gdes Crosettes 46.
 Maurer, Louis, fils, Boinod 18.
 Maurer, Hri, Boinod 12.
 Mischler, Adolp, Crêt du Loche 56.
 Muller, Alb., Crêt du Loche 63.
 Nussbaum, Jean-Ls, Sombaille 45.
 Nussbaumer, Sam., Joux-Perret 25.
 Nussbaumer, Christ. Vve, Bulles 34.
 Nussbaum, Paul, Eplat. Jaunes 112.
 Nussbaum, Pierre, Vve, Eplatures Jaunes 115.
 Oberli, Ad., Joux-Perret 32a.
 Oppliger, Alexandre, Bulles 23.
 Oppliger, Henri, Bulles 37.
 Oppliger, Fritz, Gdes Crosettes 36.
 Oppliger, Henri, Pet. Crosettes 18.
 Oppliger, Chs, Joux-Perret 24.
 Oppliger, Emile, Gdes Crosette. 24.
 Oppliger, Hri, Gdes Crosettes 26.
 Oppliger, Ulysse, Eplat. Jaune 91a.
 Parel, Edouard, Vve, Valanvron 39.
 Parel, Paul, Valanvron 40.
 Parel, Alexis, Joux-Perret 29.
 Parel, Anna, Vve, Eplat. Jaunes 92.
 Perret, Paul, Bulles 24.
 Perret, Louis, Sombaille 27.
 Perret, Ls-Constant, Sombaille 27.
 Péquignot, Ali, Côtes-du-Doubs 7.
 Pipoz, Jean, Foulets 9.

- Portmann, Pl. Vve, Bas-Monsieur 18.
 Racine, Edmond, Bulles 41.
 Rais, Alfred, Foulets 12.
 Reichenbach, Walther, C. du Locl. 61
 Reichenbach, Fritz, Vve, Boinod 13.
 Reichenbach, Louis, Tourelles 62.
 Robert, Philip., Crêt du Locle 67.
 Robert-Tissot, And., Valanvron 36.
 Robert-Tissot, Jules, Valanvron 44.
 Rohrbach, Ali, Valanvron 14.
 Rohrbach, Auguste, Valanvron 5.
 Rohrbach, Charles, Valanvron 25.
 Rohrbach, Chs, Valanvron 17.
 Rohrbach, Frédéric, Valanvron 25.
 Rohrbach, René, Reprises 18.
 Sahli, Edmond, Epl.-Jaunes 85a.
 Sandoz, Ele, Bas-Monsieur 7.
 Sandoz, Georges, Reprises 7.
 Santschi, Rodolphe, Charrière 123.
 Sauser, Adolphe, Bulles 55.
 Sauser, Adolphe, Bulles 2.
 Sauser, Louis, Bulles 46.
 Schacher, Hri, Grandes-Crosetts 38.
 Schaffroth, Albert, Sombaille 15.
 Scheidegger, Chs, Epl.-Jaunes 27.
 Schlaeppli, Jean, Sombaille 2.
 Schlunegger, Chs, Valanvron 3.
 Schlunegger, Louis, Bulles 28.
 Schlunegger, Peter, Vve, Bulles 21.
 Schlunegger, Pierre, Valanvron 24.
 Schmutz, Jakob, Crêt-du-Locle 30.
 Schneiter, Fréd., Epl.-Jaunes 109.
 Schupbach, Ele, Valanvron 35.
 Simon, Georges, Crêt-du-Locle 12.
 Simon, Alf. Vve, Bas-Monsieur 6.
 Singele, Aug., Vve, Pet.-Cros. 10
 Siegrist, Jean-Louis, Foulets 7.
 Sommer, Gottlieb, Qtier Bulles 12.
 Sommer, Walter, Valanvron 2.
 Staudenmann, Ali, Commerce 83.
 Stauffer, Alexandre, Sombaille 16.
 Stauffer, Anna Vve. G, Crosettes 25.
 Stauffer, Emile Vve, Boinod 17.
 Stauffer, Ferdin., P.-Crosettes 31.
 Stauffer, Jules, Crêt du Locle 15.
 Stauffer, Christian, Sombaille 50.
 Stettler, Louis, Sombaille 18.
 Thiébaud, Gges, Crêt du Locle 27.
 Tissot, Hri, Vve, Côtes du Doubs 2.
 Tschanz, Johann, Boinod 17.
 Ummel, Ernest, Bulles 16.
 Ummel, Ernest, Bulles 35.
 Ummel, Charles, Valanvron 43.
 Ummel, Henri, Bulles 35.
 Ummel, Samuel, Crêt du Locle 18.
 Urfer, Frédér., Sombaille 21.
 Simon-Vermot, G., Cr.-du-Locle 12.
 Von Allmen, Ls Vve, Charrière 128.
 Wasser, Ad., Sombaille 26.
 Wasser, Alfred, Sombaille 4.
 Wasser, Auguste, Sombaille 45.
 Wasser, Emile, Valanvron 31.
 Wenger, Fritz, Crêt-du-Locle 9.
 Wenger, Frédéric, Qtier Bulles 4.
 Widmer, P.-A., Gdes Crosettes 43.
 Wyss, Charles, Bas-Monsieur 19.
 Wyss, Henri, Bas-Monsieur 6.
 Zahnd, Fritz, Convers 11.

LISTE DES AGRICULTEURS, Commune des Planchettes

- Augsburg, Lse, Planch.-dess. 14.
 Augsburg, Ges-Hri, Pouillerel 19.
 Arnoux, Francis-Chs, Plaines 71.
 Barbezat, Paul-Emile, Dazenet 61.
 Bell, Paul-Joseph, Plaines 76.
 Benoît, Alb.-Numa, Dazenets 59.
 Brandt-dit-Gricurin, Paul-Arnold,
 La Salomé 15.
 Brugger, Chs, Dazenet 57.
 Calame, Albert, Pouillerel 36.
 Calame, Henri-Lucien, Village 8.
 Calame, Emile, S. le Ring 60
 Calame, John, Derr. Pouillerel 29.
 Calame, Léopold, Pouillerel 36.
 Calame, Pl-Théod., Dazenet 68.
 Calame, Wm-Adrien, S.-le-Ring 60.
 Collaud, Paul-Honoré, Dazenet 69.
 Collaud, Alb.-Julien, Plaines 70.
 Delachaux, Fritz-Arn., Dazenet 56
 Dubois, Louis, Dazenet 62.
 Dubois, Hri, Derrière-Pouillerel 32.
 Fivaz, Pl-Fz, Planchettes-Dess. 17.

- Grunig, Jâmes-H., Grébilles 41.
 Gygi, Henri-Numa, Dazenets 52.
 Huguenin, Elie-Const., Châtelot 82.
 Hugli, Jacob, La Racine 31.
 Imhof, Henri, Les Jeanmaires 28.
 Jacot, Justin, Dazenet 47.
 Jacot, Justin fils, Dazenets 43.
 Jacot, Maurice, Dazenet 42.
 Leuba, Léon-N., Sagne Pend. 24.
 Leuba, Willy-Léon, Jeanmaires 27.
 Matthey, Pl, Planchettes-Dess. 16.
 Matthey, Jules, Village 12.
 Matthey-de-L'Endroit, A., Noiret 22.
 Maurer, Henri, Derr.-Pouillerel 36.
 Neukomm, Léon, Planches-Dess. 95.
 Nydegger, Jean-Ls, La Roche 88.
 Perregaux, G.-Alb., Plaines 73.
 Perregaux-Dielf, Adr.-J, P. dsous 86.
 Perregaux-Dielf, G -H, Village 5.
 Sandoz, Hri-Gaston, Dazenet 64.
 Schaffroth, Emile, Derr. Pouill. 34.
 Sommer, Emile, Dazenet 54.
 Sommer, Emma, Dazenet 54.
 Sommer, Frédéric, Dazenet 54.
 Sommer, Pierre, Plaines 78.
 Stauffer, Rod., Derr. Pouillerel 33.
 Vuille, Numa-Ulysse, Dazenet 44.
 Wasser, Ftz-Adolph, Pl.-dsous 89.
 Wutrich, Emile, Planchet. dess. 94.
 Yerli, Jules-Louis, Les Plaines 72.

LISTES DES AGRICULTEURS, COMMUNE DE LA SAGNE

- Aellen, Louis, Sagne-Eglise 153.
 Aellen, Pl-Arth., Entre 2 Monts 257.
 Barben, Numa, Trembles 233.
 Barben, Paul-Henri, Roulets 204.
 Barrale, Ls, Entre-deux-Monts 246.
 Baur, Chs-Edm., Roulets 206.
 Baur, Charles, Roulets 206.
 Bauer, Gges, Bénéciardes 224.
 Bauer, Gges fils, Bénéciardes 224.
 Béguin, Jean, Miéville 126.
 Benoit, Marc-Armi., Marmoud 6.
 Benoit, Méry, Marmoud 6.
 Biéri, Ls-Emile, Roulets 205.
 Blaser, Adolphe, Crossettes 200.
 Boos, Charles, Crêt 73.
 Borel, Louis, Entre-deux-Monts 255.
 Botteron, Chs-A., Sagne-Egl. 163.
 Botteron, William-Tell, Corbat. 165.
 Bracher, Gottfried, Corbatière 181.
 Brauen, Chles, Entre 2 Monts 258.
 Bühler, Alb. Vve, Trembles 234.
 Buhler, Oswald, Trembles 234.
 Debrot, Henri fils, Miéville 120.
 Debrot, Hri-Ern., Miéville 120.
 Dubois, William, Bénéciardes 229.
 Dubois, Louis, Marmoud 7.
 Dubois-Biéri, Edouard, Roulets 201.
 Dubois, Henri, Bressels 229.
 Ducommun, Jean-Sam., Cœudres 38.
 Ducommun, Robert, Crêt 93.
 Ducommun, Ls-Ach., Cœudres 29.
 Duvanel, Jules-Louis, Marmoud 14.
 Emmenegger, Tell-Art., Cœudres 36.
 Fallet, Rob.-Sam., Bénéciardes 225.
 Gerber, O.-D., Bout du Comm. 197.
 Graff, Fritz-Alfred, Bressels 228.
 Graff, Arthur, Bressels 226.
 Grellet, Jâmes-Ulysse, Loge 128.
 Guillaume-Gentil, D., Corbatière 174.
 Hirschy, Justin, Roulets 209.
 Hirschy, Fritz fils, Roulets 208.
 Hirschy, Edouard, Roulets 208.
 Hirschy, Paul, Roc.-Queune 244.
 Hirschy, Jules-Théod., Entre-deux-Monts 256.
 Hugli, Wilhelmine, Trembles 238.
 Hugli, Jean, Trembles 238.
 Ischer, Hri-Edouard, Cœudres 21.
 Ischer, Hri-Fernand, Cœudres 21.
 Ischer, Albert, Sagne-Eglise 150.
 Jacot, Ernest Vve, Corbatière 183.
 Jacot, Fritz, Corbatière 183.
 Jaquet, Camille, Miéville 127.
 Jaquet, Georges, Miéville 127.
 Jaquet, Jules-Edouard, Crêt 97.
 Jeanneret, Hri-Ulysse, Crêt 70.
 Jean-Petit-Matile, Ls, Cœudres 39.
 Jean-Petit-Matile, Will., Cœudr. 39.

- Jeanrichard, Vital, Bénéciardes 225.
 Jenny, Alois, Corbatière 187.
 Kehrl, Albert, Roches 260.
 Kehrl, Paul, Entre 2 Monts 249.
 Kehrl, Louis-Arnold, Cœudres 30.
 Kehrl, Marcel, Roche 266.
 Leuenberger, Louis, Trembles 232.
 Leuenberger Ls fils, Trembles 232.
 Lohri, René, Entre-deux-Monts 250.
 Luginbühl, Fritz-Elie, Cœudres 37.
 Malcotti, Ulysse, Miéville 112.
 Matile Gges-E., Sagne-Eglise 140.
 Matile, Jean-Jacq., Sagne-Egl. 140.
 Matile, Louis, Cœudres 39.
 Matile, Joël-Henri, Miéville 125.
 Matile, Pierre, Corbatière 179.
 Matile, Christophe, Crêt 95.
 Matile, Hri-A., Roche-Queune 247.
 Matthey, Albert, Miéville 117.
 Matthey, Henri, Corbatière 184.
 Matthey, Charles, Corbatière 184.
 Matthey-Prévot, Ali, Corbat. 184.
 Matthey, Auguste, Crêt 50.
 Matthey, Pl-And., R. Queune 248.
 Matthey, Pl-E., Roche-Queune 248.
 Nicolet, Albert, Corbatière 175.
 Nicolet, Albert, Bénéciardes 223.
 Nicolet, Alfred, Bénéciardes 223.
 Nicolet, Chs, Entre 2 Monts 252.
 Nicolet, Henri, Trembles 235.
 Oppliger, Alexandre, S.-Eglise 148.
 Oppliger, Emile, Cbe-Boudry 219.
 Oppliger, Fritz, Combe-Boudry 219.
 Oppliger, Louis, Sagne-Eglise 148.
 Perrenoud, Ch.-Alf., Village coin 44.
 Perrenoud, Ch.-Art., Sagne-Egl. 164.
 Perrenoud, Luc-Samuel, Cœudr. 40.
 Perrenoud, Louisa, Sagne-Egl. 141.
 Perrenoud, R.-Gast., Sagne-Egl. 141.
 Perrenoud, Robert, Coin 44.
 Perret, Etienne-Arth., Corbat. 176a.
 Perret, Louis-Henri, Miéville 115.
 Perret, Charles-H., Corbatière 176a.
 Perret, Daniel, Marmoud 1.
 Perret, Henri, Entre-deux-Monts 254.
 Perret, Jules, Cœudres 27.
 Perret, William, Corbatière 176.
 Perret, Marc-Const., Crêt 90.
 Perret, Samuel, Crêt 90.
 Perret, Samuel, Cœudres 27.
 Perret, William, Miéville 115.
 Perret, Ita-Léa, Sagne-Eglise 135.
 Perrin, Charles, Crêt 64.
 Roth, Frédéric, Cœudres 22.
 Sandoz, Ali, Sagne-Eglise 157.
 Sandoz, Charles-Jés, Marmoud 17.
 Sandoz, Clément-Joël, Corbat. 178.
 Sandoz, Robert, Marmoud 17.
 Sandoz, Henri, Marmoud 17.
 Sandoz, Numa-Adrien, cafetier-agriculteur, Corbatière 192.
 Sandoz, Tell-Alfred, Marmoud 13.
 Schleppey, Henri, Crêt 97.
 Schwab, Elisabeth, Roulets 213.
 Schwab, Fritz-Herm., Roulets 213.
 Schwab, Walther, Roulets 213.
 Sieber, Gges, Sagne-Eglise 146.
 Spring, Emma-L., Entre 2 Monts 250.
 Stauffer, Alfred, Miéville 122.
 Stauffer, Louis-Ali, Cœudres 23.
 Stenz, Herm.-Ed., Les Cœudres 34.
 Thiébaud, James-Walt., Cœudr. 32.
 Thiébaud, Walt-Arth, Cœudr. 25.
 Tissot, Jacob, Marmoud 2.
 Tissot, Robert, Cœudres 20.
 Tissot, Louis, Cœudres 20.
 Tissot, Louis-Paul, Crêt 88.
 Vermot, Edg., L'Ordon 240.
 Von Bergen, Armand, agriculteur et boucher, Crêt 79.
 Von Bergen, Hans, Marmoud 9.
 Von Bergen, Chs-André, Crêt 80.
 Von Bergen, Chs, Crêt 80.
 Von Bergen, Ernest, Marmoud 3.
 Von Bergen, Ges-Aug., Crêt 76.
 Von Bergen, Herm., Marmoud 10.
 Vuille, Alexis, Corbatière 166.
 Vuille, André, Miéville 130.
 Vuille, Daniel, Miéville 132.
 Vuille, Emile, Roulets 211.
 Vuille, Jean-Félix, Marmoud 5.
 Vuille, Numa, Sagne-Eglise 136.
 Vuille, Phil.-Ismaël, Sagne-Egl. 142.
 Vuille, Robert, Marmoud 4.
 Vuille, Samuel, Sagne-Eglise 136.
 Vuillomenet, Aimé, Coin 48.
 Wetzl, Chs, Roulets 216.
 Wetzl, Otto-Chs, Roulets 216.
 Zahnd, Jean, Corbatière 187.

SECONDE PARTIE

LE LOCLE



SECONDE PARTIE

LE FOUILLE

Conseil communal

Tissot, Julien, président, et chef du dicastère des services industriels.

Favre, Hri, vice-présid. et chef des dicastères des finances, de l'instruction publique et des cultes.

Fallet, René, chef du dicastère de l'assistance et des ressortissants

Ponnaz, Maurice, ch. du dicastère des Travaux publics.

Duvanel, Jean, chef du dicastère de police.

Le Conseil communal siège tous les mardis et vendredis au 1er étage de l'Hôtel-de-Ville.

Fonctionnaires communaux*Finances*

Favre, Henri, caissier.

Meyer, Henri, caissier-adjoint.

Nussbaum, Henri, percepteur des contributions.

Conrad, Paul, commis.

Assistance et Ressortissants

Hôtel-de-Ville, rez-de-chaussée

Fallet, René, directeur.

Dœrflinger, Fritz, secrétaire.

Gaberell, Bertha, sténo-dactylo.

Office de travail

Hôtel-de-Ville, rez-de-chaussée

Fallet, René, directeur.

Baillod, Georges, préposé.

Secrétariat

Hôtel-de-Ville, 1er étage

Grandjean, Marcel, secr.-chancel.

Police des Habitants

Hôtel-de-Ville, rez-de-chaussée

Dubois, Armand, préposé.

Etat-Civil

Hôtel-de-Ville, rez-de-chaussée

Paillard, Chs, offic. de l'état-civil.

Nussbaum, Henri, suppléant.

Police (Hôtel-de-Ville)

1er étage.

Duvanel, Jean, directeur.

Béatrix, Louis, sergent, chef de police, Hôtel judiciaire, rez-de-chaussée.

Travaux publics

Hôtel-de-Ville, 1er étage

Ponnaz, Maurice, ingénieur, direct. des travaux publics.

Sandoz, Marcel, secrétaire.

Merz, Eugène, architecte.

Gouffon, Fernand, géomètre.

Muller, Antoine, chef d'équipe.

Services industriels

Usine électrique, Av. du Technicum 21

Cart, Pierre, ingén., direct. technique.

Denzler, Adolphe, adjoint.

Robert-Charrue, Fritz, dir. commer.

Favre, Henri, comptable.

Martin, Albert, secr.-compt.

Brandt, Henri, commis.

Courvoisier, Paul, magasinier.

Maire, Eugène, chef mécan.

Commission scolaire

Tissot, Julien, prés., Châtelard 15.

Directeur de l'Ecole secondaire : Primault, Marc-Hri, collège secondaire, 1er étage.

Directeur de l'Ecole primaire : Béguin, William, Collège Jean-Richard, 1er étage.

Secrétaire : Jung, Fritz.

Technicum (av. du Technicum 26)

Administrateur : Perret, Hri, Dr
Directeur technique : Pellaton, Jâmes.

Directeur de l'Ecole de mécanique : Weber, Adolphe.

Directeur de l'Ecole électro-technique : Lang, Paul.

Directeur du Musée d'art décoratif : Eckert, Fritz.

Bureau du contrôle Fédéral

Rue Daniel JeanRichard 9

Essayeurs-jurés : Weber, Jean, chef de bureau. Benoît, Pierre.

Bataillon des sapeurs-pompiers

Commandant : Järmann, Ernest,
Temple 10.

Poids et mesures

Saas, Henri, Progrès 31.

Adresses des Habitants

par ordre alphabétique des rues

NOTE.— Dans cette liste figurent essentiellement les chefs de ménage.

La liste des adresses par ordre alphabétique, qui forme le chapitre suivant, est plus complète. C'est aussi la plus consultée.

Pour chaque numéro de maison, le nom du propriétaire et éventuellement celui du gérant, sont placés en tête de la colonne, qu'ils habitent la maison ou non.

Alexis-Marie-Piaget (Rue)

- 3 Sarbach, Aug., (enfants de) propr.
Humbert, Charles, fabricant.
Sarbach, Jeanne, sans prof.
- 7 Glauser-Oderbolz, Michel., propr.
Glauser-Oderbolz, Samuel, impr.
- 12 H. Moser & Cie S. A., propr.
Maire, Albert, notaire,
Iff, Henri, concierge.
Perrin, Henri, industriel.
- 16 Delvecchio, Hoirie, propr.
(Gér.) Becker & Co.
Berger, Ismaël, libraire.
Favre, René, horloger.
Dubois, André, remonteur.
Erard, Marie Vve, ménagère.
Bargetzi, Léon, mécanicien.
Girard, Charles, remonteur.
Fahry, Albert, horloger.
Matthey, Georges, termineur.
- 17 Friolet, Maurice, propr., négociant.
Pilloud, Louis, employé postal.
Meylan, Suzanne, institutrice.
- 18 Sandoz-Vuille, Louis, propriétaire.
Montandon, Gaston, concierge.
- 20 Sandoz-Vuille, les fils de Louis.
propriétaire, fabricant.
Sandoz, Louis, fils, industriel.
Sandoz, Richard, commerçant
- 21 Maurer, Herm., propr., emboîteur.
Sommer, Amélie, commis.
- 22 Krähenbühl, Fritz, propr., rentier.
Cavin, Mmes, ménagères.
Perret, Paul-Ali, décoteur.
- 23 Jeanneret, Chs.-Bd, propr., instit.
Baillod, Henriette, régleuse.
Jeanneret, Chs Vve, horloger.
Maurer, Charles, horloger.
- 24 Matthey-Ottone, Henri, propr.
Bader, Charles, horloger.
Matthey, Henri, pivoteur.
- 31 Construction S. A., propr.
(Gér.) Poretti, Charles, Jeanner. 12.
Amez-Droz, Jules, émailleur.
Fausser, Mme, Elise, pignons.
Pierrehumbert, Daniel, négociant.
Stuedler, Ernest, boîtier.
Desvoignes, Gaston, empl. banque.
Wetzel, Emile, mécanicien.
Cattin, Albin, remonteur.
- 33 Poretti, Charles, propriétaire.
Perret, Robert, méd.-dentiste.
Jacot, Gilbert, commis.
Grounauer, Étienne, technicien.
Robert, Jules, mécanicien.
Mercier, Georges, mécanicien.
Matthey, André, retraité postal.
Solari, Flaminio, peintre.
- 35 Construction S. A., propriéti.
(Gér.) Poretti, Charles.
Matthey, Louise, ménagère.
Oesch, Alfred, commis banque.

Télép. 31.499 **Bijouterie-Orfèvrerie** S. E. N. & J.
M^{lle} R. JEANNERET - Côte 18 (1^{er} étage) LE LOCLE

- 35 Grosclaude, René, sertisseur.
Girard, Charles, assortiments.
Faivre, Désiré, bijoutier.
Wetzel, Georges, remonteur.
Albiseti, Siegfried, maçon.
Schnyder, André, mécanicien.

Andrié (Rue)

- 3 Emery, Sully, prop., négociant.
Pellaton, Georges, rentier.
Goumaz, Louis, agent de police.
Pellaton, Charles, horloger.
Pellaton, Marguerite, profess. de musique.
- 5 Jeannet, Alfred, propriétaire.
Friolet-Jeannet, M., gérant des Meubles J. Perrenoud & Cie.
Jacot, Henri, horloger.
Matthey, Ernest, assortiments.
Weber, Alfred, typographe.
Krebs, Emma, ménagère.
Huguenin, Chs, prof. de musique.
Wuillemez, Anna, horlogère.
Sarbach, Henri, dentiste.
Imhoff, Chs, expert comptable.
- 7 Haas, succ. de Jean Aimé, prop. (Gérant) Michel Gentil, notaire.
Finger, Ernest, maréchal.
Jacot, Marcel, doreur.
Hänni, Emile, jardinier.
Aubert, Charles, horloger.
- 11 Racine, Willy, propr. et boul.
Carlini, Gaston, mécanicien.
Sausser, Emma, ménagère.

Argillat

- 4 Schweizer, Emile, propriétaire.
Pellaton-Wenger, Marc-Hri., agr.
- 8 Perrenoud, Henriette, et Marthe, propr., sans profession.
Oberli, Albert, horloger.

Avenir (Rue de l')

- 1 Schmidlin, Robert, prop., garagiste
Robert, Bertha Vve, ménagère.
- 2 Fuchs, Edmond, propriétaire.
Matthey, Louis, ouv. assort.
Rohner, Arthur, maréchal.
Kempf, Mesdames, ébauches.

- 3 Pellaton, Henri, prop.
Chédel, Louis-Emile, pivotteur.
- 3 Landry, Marcel, horloger.
Etter, Gérald, régleur.
Jung, Louis, chocolatier.
- 6 Maspoli, Joseph, prop.
Cattaneo, Chérubin, manœuvre.
Calame, Victor, assortiments.
Gentil, Vve Bertha, ménagère.
Robert, Charles, remonteur.
- 10 Perrenoud, Albert, propriétaire.
Perret, Mathilde, ébauches.
Matthey, Charles, manœuvre.
Dubois, Jean, boîtier.
Conrad, Léon, graveur.
Beiner, René, remonteur.
Bähler, Ulysse, subst. off. pours.
- 11 Pellaton, Paul, prop., rentier.
Bernasconi, Clément, gypseur.
Guinand, Serge, mont. niel.
Jacopin, Arnold, mécanicien.
Kohli, Alfred, boucher.
Bernasconi, Alexandre, sculpteur.
Spaeni, Auguste, remonteur.
Pellaton, René-Arth., mécanicien.
- 13 L'Avenir 13 S. A., prop. (gérants) Matthey et Boschung.
Jacot, André, journalier.
Châtelain, Vve Aline, ménagère.
Bionda, Henri, gypseur.
Doms, Marcel, menuisier.
Baillod, Vve Berthe, ébauches.
Mantovani, Louis, m. cordonnier.
Piffaretti, Louis, pension.
Schiffmann, Georges, commiss.
- 15 Gonthier, Félix-Emile, succ. de, prop.
Gonthier, Georges, mécanicien.
Jeanneret, Charles, sertisseur.
Tissot, Louis-Albert, chocolatier.
Della-Casa, Urb., taill. pierres.
Thiébaud, Bertha, ménagère.
- 16 Ducommun, Nestor, prop., s. p.
Hilken, Willy, mécanicien.
- 17 Guinand et Jeanmairet, prop.
Jeanmairet, Fritz Vve.
Guinand, Fritz, émailleur.
Ducommun, Willy, horloger.

- 18 Hegelbach, Charles, épicier, propriétaire.
Wegmüller, Jâmes, manoeuvre.
- 21 Bôle, Ellen Vve, propr.
Sägesser, Vve Louise, ébauches.
Sägesser, Marcel, horloger.
Matthey, Jacob, termineur.
Thiébaud, Louise, journalière.
- 22 Fuchs, Edmond, propriétaire.
Dubois, Alfred, couvreur.
Fahrny, Armand, concierge.
Béguin et Rusconi, Mlles, ménag.,
Breguet, Henri, horloger.
Vermot, Jean, dégrossisseur.
Tièche, Edmond.
Conrad, Vve, Esther, ménag.
- 23 Vogt, Jules, propr., fabricant.
Muller, Albert, douanier.
Inglin, René, horloger.
Bähler, Alfred, empl. préfecture.
- 25 Scheurer, Frédéric, propr., boîtier.
Clémence, Emile, mécanicien.
Vuilleumier, Marthe, horlogère.
- 26 Huguenin, Alfr., propr. et ag. police.
Droz, Gaston, fondeur.
- 28 Perrelet, André, propr. et mécan.,
Vuille, Bluette, assortiments.
Frasse, Arnold, emp. C. F. F.
- 30 Guye frères, propr.
Guye, Louis, doreur.
Guye Ferdinand, doreur.
- 32 Montandon, Georges, propr., emb.
Jeanneret, Tell-Alb., acheveur.
Lüthi, Fritz, scieur.
- 33 Etienne, Marcel, propr. et bijout.
Ruhlé, Philippe, s. profession.
Robert, Armand, emp. C. F. F.
- 34 Girard, Adhémâr, propr., pivoteur.
Méroz, Ali, mécanicien.
Perrin, Jenny, ménagère.
- 2 Gentil, Michel, notaire.
Fehlmann, Frédéric, ferblantier.
Perrenoud, Ulysse Vve, ménagère.
Vermot, Marie-Louise, ménagère.
Landry, Henriette, ébauches.
Aellig, Théodore, sertisseur.
Balmer, Jules, décolleteur.
Richard, Emma, ménagère.
Staub, Werner, directeur Klaus.
- 7 Seitz, Marthe, propr. et négociante.
Peçon, Paul-Joseph, graveur.
Quartier, Paul-Edm., remonteur.
Blanc, Mathilde, journalière.
Guibelin, Fanny, lingère.
Fivaz, Charles, mécanicien.
Guinand, Paul, chef assortim.
Seitz, mag. de broderie.
Seitz, Marie, ménagère.
Tissot, René, tapiss.-sellier.
- 9 Roudolf, Berthe et Alice, ménag. et propriétaires.
Dessaules, David, négociant.
Ducommun, Armand, cordonnier.
Grandjean, A., ébéniste.
Pellaton, Adeline, couturière.
Scheu, Emma, rentière.
Zbinden, Hermann, assort.
Grenacher, Paul-Aug., man. poël.
Perret, César, dégrossisseur.
- 11 Roudolf, Berthe et Alice, propr.
Chopard, Arnold, boîtier.
Donati, Jean-Philippe Vve, mén.
Bourquin, Auguste, boîtier.
- 12 Murbach, Alb., boul. et propr.
Montandon, Jérôme, horloger.
Baehler, Fritz, mécanicien.
Hauser, Fernand, comptable.
Robert, Marcel, horloger.
- 13 Jauslin, Emile, propr., boucher.
Lagger, Emile, cantonnier.
Prétôt, Paul, gazier.

Beau-Site (Rue)

- 4 Baillod, André, propr., m. Technic.
Baillod, Georges, commis.
- 5 Rosat, Henri, propr., technicien.
Baumann, Werner, mécanicien.

Boucles d'oreilles - Pampilles créoles or 18 kt. — S. E. N. & J.
M^{lle} R. Jeanneret - Côte 18 (1^{er} étage) Le Locle

- 17 Labor S. A., prop.
(Gér.) Humbert, Albert.
Girard, Vve de Fritz.
Buhré-Barbezat-Bôle, atel. horl.
Jacot, Georges, atelier décor.
Maret, Fritz, at. assortiments.
- 21 Commune du Locle, propr.
Degoumois, René, encaisseur.
Freund, Rodolphe, boîtier.
Tissot, Gaston, électricien.
Jaquet, Georges, acheveur.
Hofmann, Jean, mécanicien.
Butschi, Georges, boîtier.
- 24 Tissot, Charles & fils S. A., prop.
Grau, Eugène, concierge.
- 25 Giroud, Paul, prop., décorateur.
Huguenin, Eugénie, rentière.
Chabloz, Gges, chef assortim.
Lohri, Alcide, horloger.
- 31 Oesch & Rossier, propriétaires.
Rossier, Constant, architecte.
Jacot, Auguste, mécanicien.
Dubois, Willy, horloger.
- 34 Gabus, Jean, prop., fabricant.
Lang, Paul, professeur Technicum,
- 37 Gabus, Jean, propr.
Méroz, sœurs, institutrices.
Pellaton, René, terrassier.
Pellaton, Charles, manœuvre.
- Bellevue (Rue)**
- 2 Baillod frères, propriétaires.
Huguenin, Charles, horloger.
Fahrny, Alice, assortiments.
Courvoisier, Marcel, horloger.
Prétôt, Fritz, dégrossisseur.
Matthey, M., horloger.
Prétôt, Albert, mécanicien.
Girard, Luc, horloger.
- 2bis Baillod, frères, propriétaires.
Stalder, Ulysse, pivoteur.
Droz, A., horloger.
Girardet, Charles, remonteur.
Huguenin, Georges, ouvr. niel.
- 2bis Baillod, Numa, horloger.
Schnyder, Jean, faiseur étampes.
- 4 Baillod frères, propriétaires.
Besson, Berthe Vve, assortim.
Thomen, Juliette, assortiments.
Frutschy, Arnold, tapissier.
Perret, Louis, dessinateur.
Sandoz, Armand, acheveur.
Renaud, Charles, mécanicien.
Hablutzel, Marcel, remonteur.
Frigeri, François, assortim.
- 4bis Baillod, frères, propriétaires.
Guinand, Georges, commis.
Schorrrer, Alfred, retraité C. F. F.
Pellaton, Charles, horloger.
Fahrny, Jules, nielleur.
Gisclon, Louis, employé C. F. F.
Valet, Marcel, horloger.
Huguenin, Georges, adoucisseur.
Guinand, Georges, mécanicien.
- 6 Bardone, Antoine, propr.
Guillod, Arnold, fonct. Préfect.
Keller, Hermann, horloger.
Dubois, Anna Vve, ménagère.
Meyer, Hri, caissier-ad. communal.
- 8 Banque Cant. Neuchât., propr.
- 10 Banque Cantonale Neuchât., propr.
Laberty, Auguste, rentier.
Vuille, Robert, commis.
- 12 Jeanrichard, Edouard et Jules, pr.
Jeanrichard, Ed., fabr. horlog.
JeanRichard, Jules, horloger.
Guinand, Henri, boîtier.
- 14 Calame, Ariste, prop., fabricant.
Favre, Henri, comptable.
Mæder, René, horloger.
- 14a Calame, Ariste, propriétaire.
Berthoud, Auguste, concierge.
- 16 Nussbaum, Henri, prop. et rent.
Nussbaum, Hri fils, percept. contr.
Lebet, Charles Vve, ménagère.
Lebet, Louis, magasinier.
- 18 Perret, Sœurs, prop., commis.
Sandoz, Marc, horloger.
Girard, Constant, remonteur.

- 20 Jaquet, Arm., prop., charg. postal.
Lambercier, Arthur, décolleteur.
Seitz, Arnold, rentier.
Robert, Marie, sans profession.
- 22 Weber, Jean, prop. et ess. juré.
Weber, Adolphe, ingénieur.
Huguenin, A. Vve, ménagère.
Sylva, Vincent, manœuvre.
Ecklin, Robert, notaire.
Dubois, Alfred, manœuvre.
- 26 Noir, Vve de Emile, propr.
Droz, Fritz, agent police.
Berlie, Léon, électr.-technicien.
Prétôt, Anna, ménagère.
- 28 Noir, Vve de Emile, mén. et prop.
Jeanneret, Albert, boîtier.
Theurillat, Rénold, boîtier.
- 30 Waldmann, Emile, propr.
Marguier, Edouard, commis.
Schlageter, Charles, secrets.
Berger, Fritz, graveur.
Gatoillat, Armand, concierge.
- 31 Jeanneret, Henri, propriétaire.
(Gér.) Chabloz, Chs et A. Maire.
Holz, Charles, chocolatier.
Stévaux, sœurs, négociantes.
Rossel, Vve de Willy, ménag.
- 32 Huguenin frères & Cie, prop. et
fabrique Niel.
- 40 Hôpital du Locle, propriétaire.
(Gérants) Matthey & Boschung.
Schulze, Ernest, concierge.
- 42 Hôpital.
- 44 Hôpital du Locle, prspriétaire.
(Gérants) Matthey & Boschung.
Gremaud, Emile, forgeron.
Graf, Emile, ébauches.
Nicolet, Charles, remonteur.
Dubois, Bernard, commis.
- 46 Hôpital du Locle, propriétaire.
(Gérants) Matthey & Boschung.
Reichenbach, Jean, mécanicien.
Tissot, Marguerite, assortiments.
Lale-Démoz, Marie, assort.
- Bied (Rue du)**
- 1 Bühler, Alfred, prop., emp. comm.
Kehrlly, Paul, repasseur.
- 1 Juvet, Ulysse, gendarme.
- 3 Thévenaz, Ls-Eug., Vve, prop.
(Gér.) Etude Chabloz & Maire.
Schneiter, Arnold, pivoteur.
Golay, Louisa, ménagère.
Badertscher, Charles, mécanicien.
- 5 Lienhard, Louise, propr. et mén.
Coste, Cécile, ménagère.
Romy, Julien, boîtier.
- 7 Clerc, Charles-Jâmes, propr.
Perrenoud, Ali, dégrossisseur.
Bovet, Fritz, scieur.
Oberli, René, chauffeur.
Roschi, Albert, commissionnaire.
Erard, Paul, boîtier.
Romy, William, ouvr. au niel.
- Billodes (Rue des)**
- 12 Lanz, Jacques, propr., négoc.
Lanz, Jacob Vve, négoc.
Jacot, Virgile, emboîteur.
Valsangiaco, Ant., chocolatier.
- 14 Lanz, Jacques, propriétaire.
Matthey, Vve Cécile, ménagère.
Puthon, Léon, pivoteur.
- 18 Le Phare S. A., propriétaire.
Vuille, Alfred, concierge.
Guinand, Arth.-Aug., man. méc.
- 20 Prébandier, Eugène, propr.
- 21 Pellegrini, Virg., prop.
Pellegrini, Jean, m. pension.
Wenger, Alcide, remonteur.
Bizzini, Jean, nielleur,
- 22 Société du Clos du Nods, prop.
Baumberger, Ernest, couvreur.
Metalem S. A., fabr. de cadrans.
Py, Ami, boîtier.
Maire, Auguste, chauffeur.
Leuba, Paul, emboîteur.
Debély, Marius, ébauches.
Bolis, Adèle, ouvr. fabr.
- 25 Soc. Imm. du Clos du Nods, prop.
Mercier, Henri, technicien.
Gagnebin, Jules, concierge.
Béguelin, Bertrand, employé.
Roudolf, Louis, ferblantier.

Couverts de table unis et décorés, argent 800/0 et métal argenté
M^{lle} R. Jeanneret - Côte 18 (1^{er} étage) Le Locle

- 25 Stolz, Gustave, fabricant.
Vuille, Jules, caissier.
- 27 Soc. Imm. du Clos du Nods, prop.
Bureau Publicité Zénith.
Ziegler, Charles, technicien.
- 28 Ducommun, Georges, prop., fabr.
Nardin, Jacques, industriel.
Courvoisier, Olga, ébauches.
Monbaron, Arthur, ouvrier.
Galley, Maurice, manœuvre.
Iff, Frédéric, menuisier.
- 29 Mayer, Edgar, propriétaire.
Künzli, Jeanne, ébauches.
Bauer, Conrad, manœuvre.
Jeanneret, Fritz, sertisseur.
Burri, Arnold, Vve, polisseuse.
- 31 Mayer, Edgar, propriétaire.
De Sanctis, Auguste, mécanicien.
Ducommun, Edith, horloger.
Calame, Léon, emballer.
- 33 Mayer, Edgar, propriétaire.
Montandon, Armand, nielleur.
Auderset, Jean, manœuvre.
Patthey, Charles, ébauches.
- 35 Badstuber, Gs, prop., assortim.
Badstuber, Emilia, ménagère.
Billod, Marthe pignons.
Perrin, Emile, dégrossisseur.
- 38 Fabriques Zénith, S. A., prop.
Bichsel, Edgar, direct. Zénith.
Fivaz, Marcel, mécanicien.
Ducommun, Louis-Joseph, empl.
- 40 Asile des Billodes, propriétaire.
Thiébaud, Edgar, directeur.
- 40a Fabriques Zénith S. A., prop.
Chételat, Joseph, fondeur.
Papis, Dominique, maçon.
Wider, Franz, serurier.
Clémence, Edgar, remonteur.
- 42 Maspoli, Charles, propriétaire.
Favre, Georges, remonteur.
Buffe, Gaston, manœuvre.
Peverelli, Hector, mécanicien.
Monnot, Charles, pivoteur.
Grezet, Adrien, manœuvre.
Perret, Emma Vve, ménagère.
- 42 Chardonnens, Calix, mouleur.
Vermot, Berthe, assortiment.
- 42a Perrenoud, Henri, propr., instit.
Denzler, Adolphe, dessinateur.
- 42b Sandoz, Marcel, propr., fonct.
communal.
- 44 Vuithier, Louis, propr. et électr.
(Gér.) F. Matthez, not, France 21.
Guilgot, René, horloger.
Robert, Charles, électricien.
Vuithier, Raoul, emboîteur.
Grandjean, Sophie, assortim.
Weber, Vve, sans profession.
Blatter, Jules, horloger.
Vuithier, Mathilde, négociante.
Bernasconi, Dominique, maçon.
Perret, Arthur, horloger.
- 44a Cosandier, Fritz, propr., s. prop.
- 46 Montandon, Raoul, prop.
(Gér.) Henri Bouquin, Gd'Rue 16.
Huguenin, André, négociant.
Vuille, Paul, horloger.
Simonin, Jules, charpentier.
Lauper-Friole, Mme, gde-malade.
Myotte, Marius, maçon.
- 48 Montandon, Raoul, propriétaire.
(Gér.) H. Bourquin, Gde-Rue 16.
Froidevaux, Alyre, Vve de., mén.
Patthey, Willy, manœuvre.
Biehly, Joseph, manœuvre.
Matthey, Fritz, sans profession.
- 50 Commune du Locle, propriétaire.
Fasnacht, Louis, chef usine.
Borel, Verena, ménagère.
Gilardini, Pierre, maçon.
- 59 Soc. des Prés d'Amens, propr.
(Gér.) Matthey & Boschung.
Thiébaud, F., horloger.
Renfer, H., dir. Sté ind. Bois.
Duvanel, Jules, manœuvre.
Baumgartner, Henri, manœuvre.
Mora, Octave, négociant.
Castella, François, horloger.
Muller, François, mécanicien.
- 61 Soc. Prés d'Amens, propr.
(Gér.) Matthey & Boschung.
Gisclon, Louis, employé C. F. F.

- 61 Blaser, Louis, empl. C. F. F.
Grandjean, Fritz, horloger.
Bossart, Max, technicien.
Rollier, Albert, horloger.
Thiébaud, Vve de Jean, ménag.
Schupbach, Robert, pharmacien.
- 63 Soc. Immob. Près-d'Amens, pr.
(Gér.) Matthey & Boschung.
Grezet, Maurice, électricien.
Senn, Georges, mécanicien.
Junod, Charles, chef. fabrication.
Kung, Albert, technicien.
Boss, Henri, commis banque.
Tosalli, Louis, décolleur.
Arber, Hans, technicien.
Rossel, Henri, mécanicien.
- 65 Simon-Vermot, Jules, propr.
Monard, Roger, commis banque.
Lambert, Marin, électricien.
Röthlin, Fritz, tailleur,
Huguenin, Jean, dégrossisseur.
Willy, Jacob, décolleur.
Herzig, Roger, commis.
- 67 Fabriques Zénith S. A., propr.
Burnier, Joseph, concierge.
Calame, Louis, horloger.
- 69 Bachmann, Christ., propriétaire et
employé U. à G.
Bachmann, Henri, mécanicien.
Schmidt, Charles, chauffeur.
Simon-Vermot, Maurice, manœuv.
- 73 Société immob. des Petits-Monts,
propriétaire.
(Gér.) J. Jacot, Envers 47.
Boss, famille.
Rufener, R., employé C. F. F.
Forster, René, commis.
Jeanneret, Charles, remonteur.
Ducommun, Alfred, assortim.
- 75 Soc. Immob. Billodes, propriét.
(Gér.) : Office des Faillites.
Piaget, Pierre, manœuvre.
Porret, Edouard, modeleur.
Richard, Jean, empl. banque.
Girard, Gaston, manœuvre.

Blanc (Chemin)

- 1 Pellaton, Emile, prop., termineur.
Breguet, Sœurs, couturières.

- 5 Pellaton, Arth., prop., repasseur.
Perrenoud, Jules, facteur retraité.
Mauvilly, Lucien, manœuvre.
Stocker, Walther, commis.
Renevey, Henri, agent police.
- 5 Fässler, F. & Perrenoud, M., pr.
Faesler, François, professeur.
Dubois-Devin, Vve de Tell, mén.
Perrenoud, Maurice, professeur.
Boss, Marcel, horloger.
Devin, E., employée bureau.

Bournot (Rue)

- 1 Wustenfeld, Chs., prop., ferblant.
Scheurer, Edouard Vve, ménag.
Perrelet, Ami, boîtier.
Berjeux, Marcel, ébauches.
Dubois, Fritz Vve, cadrans.
- 5 Andelli, Hri, serrur., propr.
(Gérant), J. Jacot, Envers 47.
Häner, Albert, mécanicien.
- 7 Andelli, Henri, propr.
(Gérant), J. Jacot, Envers 47.
Droz, Achille, doreur.
Schenk, Arthur, manœuvre.
Fluck, Jean, Vve, doreuse.
Wälti, Hermann, voiturier.
- 9 Chédel, Paul Vve, propriétaire.
Chédel, Paul fils, bijoutier.
Zollig, Ernest, horloger.
Robert, Alfred, assortiments.
- 11 Soc. Imm. Bournot 11 S. A., pr.
(Gér.) Matile, Alc., Marais 32.
Jeanneret, Mathilde, horlogère.
Jan, Etienne, typographe.
Eschmann, Otto, mouleur.
Gygax, Pierre, mécanicien.
- 13 Le Centre S. A., propriét.
(Gér.) Maurice Moriggi, Gare 7.
Fallet, Armand, remonteur.
Fahrny, Marcel, manœuvre.
Fahrny, Georges, manœuvre.
Kopp, Henri, domestique.
Perrenoud, Ali, boucher.
Aubert, Charles, poseur cadrans.
Hentzi, Constant, employé comm.

Colliers gourmettes et fantaisie or 18 kt., argent, doublé — S. E. N. & J.
M^{lle} R. Jeanneret - Côte 18 (1^{er} étage) Le Locle

- 15 Linder, Frères, propriétaires.
Linder, Arnold, doreur.
Linder, Albert, doreur.
Guyot, Bertrand, pivoteur.
Baillod, Maurice, négociant.
- 17 Sylma. S. A., propr.
(Gérant) Jâmes Jacot.
Schlappé, Armand, boîtier.
GrosPierre, Fritz, Vve de, ébauch.
Wolf, Gottlieb, graveur.
Magnin, Sophie, ménagère.
Erard, Charles, boîtier.
Humbert, Marcel, doreur.
Lesquereux, Georges, commiss.
Franchon, Paul, manœuvre.
Droël, Emma, ménagère.
- 19 Burgisser & Vassali, propriét.
(Gér.) Rob. Ecklin, D.-J. Rich. 10.
Bullo, Pierre, tapissier.
Della Casa, Tebano, charron.
- 25 Pisoli, Joseph, propriétaire.
(Gérants) Matthey & Boschung.
Bernier, Auguste, mécanicien.
Muller, Henri, publiciste.
Perret, Chs.-Ls; chauff. postal.
Pisoli, Marcel, ferblantier.
- 31 Ravi, Lucie, propriétaire.
(Gérants) Matthey & Boschung.
Plüss, Georges, coiffeur.
Bähler, Georges, manœuvre niell.
Moretti, Angèle Vve, m. pens.
Doms, Max, cordonnier.
Huguenin, Ulysse, horloger.
Monnot, Louis-Alcide, pivoteur.
Jeanneret, Eug.-Alcide, ouilleur.
Droz, Charles, man. chantier.
Perrenoud, Jules, journalier.
- 33 Ravi, Lucie, propriétaire.
(Gérants) Matthey & Boschung.
Dubois, Louis-Edouard, graveur.
Wuilleumier, Alfred, horloger.
Quélet, Auguste, émailleur.
Lesquereux, H., manœuvre.
Matthey, Charles, horloger.
Dick, A., ménagère.
Schmall, Pauline, assortiments.
Humbert, Paul, horloger.
Marguier, Ed. Vve, lessiveuse.
Imhof, A., journalier.

- 33 Perret, Etienne, manœuvre.
Matthey, Constant, secrets.
Berchten, Ernest, découpeur.
Boillon, Eugène, horloger.
- 37 Société de l'Armée du Salut, prop.
Ponci, Angelo, officier.

**Calame, Marie-Anne (rue)
(ancienn. rue de l'Hôtel-de-Ville)**

- 2 Pâroisse allem., propriétaire.
Badrutt, Alphonse, pasteur.
Charbon, Hermann, ouv. fabr.
- 4 Vuille, Marc, propriétaire, boul.
Golay, Camille, ouilleur.
Lesquereux, Georges, manœuvre.
Péquignot-Favre & Nicolet, Mmes,
ménagères.
Maire, Cécile, assortiments.
- 5 Commune du Locle, propriétaire.
Dumont, Alfred, empl. postal.
Fallet, Georges, coupeur bal.
Gaume, Paul-Edm., boîtier.
Perrenoud, Zélia, giletère.
Delay, Charles, manœuvre.
Strauss, V.-Louise, ménagère.
Rutschcho, Joseph, ébauches.
Kohli, Paul, boîtier.
Meyer, Albert, desservant.
Pulver, Sophie Vve, concierge.
Schumacher, Emile, cuisinier.
Jenny, John, assortiments.
Baumgartner, Edwin, boîtier.
Fatton, Mathilde, tailleuse.
Geiser, Louis, nielleur.
Fumey, Marie, assortim.
Ducommun, John, ag. assurances.
- 6 Commune du Locle, prop.
Augsburger, Paul-Alph., concierge.
Bureau de la F. O. M. H.
- 8 et 10 Commune du Locle, propr.
Reichenbach, André, appar. télép.
Hildbrand, Ms, « Aux Galeries
du Versoix ».
Magasin des Services Industriels.
Salvisberg, Charles, art. de mén.
- 11 Robert, Will., propr., négoc.
Sandoz, Marc, décolleteur.

- 12 Jeannin, Roger,
Visoni, Gabriel, prof. de musique.
Roulet, Philippe.
Ramstein, Jean, dentiste.
Leuba, Georges, barillets.
- 12 Matthey, Maurice, propr.
Keller, Rose, pivoteuse.
Vautravers, Paul, horloger.
Tynowski, Charles, négociant.
Hentzler, Léa, commis.
Grimm, Luc, négociant.
- 14 Matthey, Maurice, propr.
Blanc, Rose, tailleuse.
Mollet, Jean, ex-empl. postal.
Jeanmaire, Jules, horloger.
Sandoz, Georges, négociant.
Jacot, Vital, manœuvre.
Tissot, Alice, ébauches.
Dürig, Charles, boîtier.
- 15 Commune du Locle, prop.
Schmid, Oscar, boulanger.
Mino, Louis, charpentier.
Maumary, Willy, acheveur.
Dubied, Paul, mécanicien.
Davoine, Fanny, rentière.
Küffer, Auguste, commis C. F. F.
- 16 Cercle de l'Union, propr.
(Gér.) Marcel Amey, Collège 6.
Jeanrenaud, Albert, concierge.
Vogel, Chs, mag. tissus.
Stévaux, mag. lainage.

Cent-Pas (Impasse des)

- 6 Commune du Locle, propriétaire.
Schindler, Charles, mécanicien.
Vuilleumier, Ernest, cordonnier.
Frutiger, Charles, boîtier.
Stalder, Marie, ménagère.
Jacot, Paul, remonteur.
Monnier, Hermann, terrassier.
Jeanrenaud, Estelle, pierriste.
Von Känel, Nadine, assort.
- 8 Jolissaint, Léon Vve, propr., hôtel.
Boucard, Bernard, horloger.
- 9 Coopératives Réunies, prop.
Jacot, Tell, boîtier.
Maire, Georges, horloger.

Chalet (Chemin du)

- 4 Corti, Jules, propriétaire.
Maire, Auguste, facteur.
Pellaton, Bernard, mécanicien.
Richard, J., horloger.
Thiébaud, Armand, emp. C. F. F.
Von Almen, N., employé.
Dubois, André, commis.
Chambaz, John, électricien.
Arrigo, Edm.-Hri, empl. C. F. F.
Aeberli, Gérald-Jacob, mécan.
- 6 Corti, Jules, propriétaire.
Pellaton, Charles-Ulysse, outill.
Guerry, Francis, horloger.
Matile, Samuel, commis.
Grossen, Gaston, commis.
Arni, Albert, mécanicien.
Schilling, Jean, mécanicien.
Chausse, Henri, cantonnier.
Jacot, Rachel, ménagère.
- 8 Corti, Jules, propr., entrepreneur.
Simon-Vermot, Hermann, horlog.
- 10 Corti, Jules, propr.
Jaquet, Maurice, acheveur.
Delco, Guelfo, commis douanes.
Jeanneret, Jules, gaînier.
Jeanneret, Charles, pâtissier.
Jeanneret, William, acheveur.
Prêtre, Armand, direct. fab.
Maire, Marcel, commis C. F. F.
Robert, Ernest, horloger.

Chapelle (Rue de la)

- 2 Lebet, Rénold, propriétaire,
greffier du Tribunal.
- 3 Paroisse catholique, propriétaire.
Chauffard, Henri, curé.
- 4 Lambelet, Emma Vve, propr., mén.
Dubois, Alfred, industriel.
- 5 Métalem S. A. propr.
Mme Chabloz-Perret, administ.
Cattin, William, mécanicien.
Verdon, Sadi, empl. banque.
Dumont, Paul, assortiments.
- 6 Huguenin, Louis, propr., industr.

Superbe choix de Chevalières - Bagues or 18 kt. — S. E. N. & J.
M^{lle} R. Jeanneret - Côte 18 (1^{er} étage) Le Locle

Châtelard

- 7 Perruchi, Louis, prop. et boucher.
Humbert, Marcel, doreur.
Junod, Georges, remonteur.
Moeschler, Emile, mécanicien.
- 9 Kunz, Max, propr. manœuvre,
Miloda, Joseph, cordonnier.
Ducommun, Vve, Laure, ménag.
Droz, Gaston, assort.
- 11 Nardon, Mathilde, propriétaire.
Braichotte Vve, horlogère.
Berthoud, François, secrets.
- 13 Habitation S. A., propr.
(Gérants) Matthey & Boschung.
Brun, Marc, commis C. F. F.
Häsler, Charles, emboîteur.
Vermot, Fritz, horloger.
Bourquin, Arthur, boîtier.
Feutz, Louis, tapissier.
Boucard, Louis, pivoter.
Gauchat, Fréd., Vve, pignons.
Jaquet, Raoul, emballeur.
Prétôt, Edmond, horloger.
- 15 Mæder, Alcide, propriétaire.
(Gér.) Matthey & Boschung.
Piaget, Madeleine, négociante.
Travostino, Albert, menuisier.
Margueron, Cyprien, manœuvre.
Renck, Georges, remonteur.
Tissot, Julien, Conseil communal.
Rickly, Albert, pignons.
Moyses, Bernard, sertisseur.
Richardet, Marguerite, tailleuse.

Collège (Avenue du)

- 1 Commune du Locle, propriétaire.
Droz, Charles, concierge.
- 2 Société immobil. de l'Avenue du
Collège, prop.
(Gérants), Matthey & Boschung.
Huguenin, Rob., ébauches.
Cart, Robert, horloger.
Thiébaud, Alfred, technicien.
Evard Sœurs, institut. et vend.
Röhrig, Karl, accordeur.
Robert, Marcel, horloger.
Salvisberg, Charles, négociant.
Wuilleumier, Alexis, remonteur.

- 4 Société immobil. de l'Avenue du
Collège, prop.
(Gérants) Matthey & Boschung.
Baillod, William, instituteur.
Chopard, André, boîtier.
Amacher, Albert, gendarme.
Béguelin, Bertrand, mécanicien.
Jéquier, Robert, pasteur.
Gabus, Bernard, fabr. d'assort.
Huguenin, Ariste, assortiments.
Eppner, Jeanne, assortiments.
- 5 Huguenin, William, prop., rentier.
Huguenin, sœurs.
Châtelain, Raoul, mécanicien.
Huguenin-Fynn, Mme, ménag.
Meystre, Marc, sertisseur.
Zürcher, Maxime, typographe.
Perret, Rose, horlogère.
Gygi, Georges-Henri, acheveur.
Gygi, Henriette Vve, ménagère.
Fabrny, Georges, acheveur.
- 6 Sté immob. Av. du Collège, prop.
(Gérants) Matthey & Boschung.
Amey, Marcel, fonct. postal.
Schær, Frédéric, chef chantier.
Perrenoud, Alphonse, remonteur.
Cuhe, Henri, pâtissier.
Fasnacht, Louis, mécanicien.
Boillod, André, horloger,
Gygax, Ernest, boîtier.
Dubois, André, commis.
- 7 Ferrari, Ed., prop., serrurier.
Romy, Julien, ébéniste.
- 8 Gentil, Michel, propr. notaire,
Grandjean, César, commissionn.
Cremona, Virgile, commis.
- 9 Barbieri, Etienne, propriétaire.
Gauthier, Léon, assort.
Wuilleumier, Edouard, emboîteur.
Sagne, Charles, mécanicien.
Droz, Ami-Arthur, graveur.
Stoppa, Joseph, cantonnier.
Schmidt, Otto, manœuvre.
Matthey, Achille, acheveur.
- 10 Schumacher, Albert, propriétaire.
Tuetey, Berthe Vve, ménagère.
Stella S. A., fabr. assortiments.
Sieber, Jacob, concierge.

- 11 Paroisse catholique, propriétaire.
(Gérant) Charles Maspoli, arch.
Godat, Joseph, mécanicien.
Luscher, Arthur, empl. C. F. F.
Matthey, Maurice, régleur.
Matthey, Jean-Louis, voiturier.
Noirjean, Louise Vve, ménagère.
Hänni, Arnold, remonteur.

Combe Sandoz (Chemin de la)

- 2 Humbert, Julien, prop., émailleur.
Hegel, Sophie, assortiments.
9 Guyot, Léon, propr. horloger,
11 Simon-Vermot, Bern. Vve, prop.
Glauser, Edgar, commis banque.
Dubah, Virgile, régleur.
15 Schumacher, Albert, propr., fabr.
d'assortiments.
Pfister, Paul, technicien.
16 Oesch, Werner, prop., architecte.
Zumbach, Williams, maître au
Technicum.

Concorde (Rue de la)

- 7 Sandoz-Roulet, Hri, prop.
Læsser, Esther, Vve.
Wyss, Laure, ménagère.
Droz, Charles, remonteur.
9 Robert-Charrue, succ. de Fritz, pr.
Barth, Arnold Vve, ménagère.
Butikofer, Jules-Edouard, chev.
Quartier, Armand, sans prof.
Perret, Albin, acheveur.
11 Baumann, hoirie de Georges, prop.
Boichat, Aurèle, boîtier.
Huguenin, Chs, horloger.
Mathys, Luc, cuvetier.
Cosandey, Alfred-Henri, boîtier.
11a Gabus, Georges & Jean, prop.
Génia S. A., fabr. assortiments.
Gabus, Charles, boîtier.
Spahr, Armand, concierge.
19 Kohly, Léon, (enfants de) prop.
(Gér.) Inglin, Hri, Tourelles 11.
Calame, Edouard, horloger.
Macchi, Louis, remonteur.
Favre, Edgar, horloger.

- 21 Gass, Mathilde, prop., ménag.
Gass, Rosalie, Vve, s. profess.
Dubois, Arthur, acheveur.
Dubois, Gaston, remonteur.
23 Gabus, succ. de Marcel, prop.
(Gér.) Matthey & Boschung.
Schopfer, Auguste, maréchal.
Perret, Alfred, colporteur.
Feutz, Marc, horloger.
Maire, Marcel, boîtier.
25 Ducommun, Chs, prop., boîtier.
Humbert-Droz, Edgar, assortim.
Ducommun, Charles-Ele, boîtier.
Droz, Raoul, assort.
27 Wolfensberger, Alice, prof. alle-
mand, propriétaire.
Meylan, Charles-Alb., retoucheur.
Maire, Elise, ménagère.
29 Fabrique assort. réunies, propr.
Barbey, Gges, doreur et conc.
29a Huguenin, Ls & Willy, propr.
Huguenin, Willy, fabr. assort.
Huguenin, Louis, fabr. assortim.
41 Delvechio, Henri, succ., prop.
(Gér.) Michel Gentil, notaire.
Moser, Emile, boucher.
Ferraroli, Jean-Baptiste, maçon.
Jacot, Eugène, graveur.
Klauser, Emile, poseur cadrans.
Robert, Fritz, acheveur.
43 Barbieri, Etienne, propriétaire.
Gräf, Henri, gypseur.
Robert, Paul, commis.
Maire, Marcel, boîtier.
Grandjean, Jacques, mécanicien.
47 Barbieri, Etienne, propriétaire.
Renaud, Jean-Jacques, horl.
Mathys, Deevide, horloger.
Kuhn, Hermann, couvreur.
Vuille, Edgar, remonteur.
Favre, Edouard, remonteur.
Erard, Georges, horloger.
Meyer, Joseph, nielleur.
Jaquet, Ami-Ulysse, facteur.
49 Tynowski, Marguerite Vve, propr.
Tynowski, Marcel, assort.
Overney, Edgar, assort.

FRUITS — LÉGUMES — COMESTIBLES
PHILIPPE LEUBA, rue de France 14

- 49 Delachaux, Ida, assort.
Barth, Joséfa, ménagère.
- 51 Tynowski, Marg. Vve., prop. mén.
Ginnel, Charles, lamineur.
Wenger, Albert, assortiments.
- 53 Commune du Locle, propriétaire.
Schneitter, Louise Vve, ménagère.
- 55 Cupillard. Louis, prop., menuisier.
Schilt, Marius, manoeuvre.
Cupillard, Louis fils, menuisier.
Duvanel, Artil, ébauches.
Amyot, Eugénie, sans profess.

Côte (Rue de la)

- 2 Société Immobilière de la Rue de
la Côte 2 S. A., propriétaire.
(Gér.) Jâmes Jacot, Envers 47.
Latour, Eva, négociante.
Schenk, Adolphe, prof. Technic.
Sandoz, Henri, négociant.
Méroni, Carlo, maçon.
Dubois, B. & C., atelier.
- 4 Jacot, Jules-Fréd., Vve, pr. et mén.
Girard, André, droguerie.
Aellen, Charles, horloger.
Racine, Etienne, représentant.
Prince, Emilie, garde-malades.
- 5 Schlatter, Mina, propr. et négoc.
Favre, Jâmes-Arn., man. chantier.
Clerc, Stella, institutrice.
- 6 Barbezat, Paul, propriétaire.
Dubois. Ariste, prof. Technic.
Debrot, Ali, termineur.
Colomb, Marguerite, m. pension.
Plüss, Léandre, balanciers.
S. A. Mercure, cafés, etc.
- 7 Favre, Marcel, prop., boucher.
Favre, Charles-William, horloger.
- 8 Angst, Emile, propriétaire.
Roudolf, Louis, ferblantier.
Leber, Arnold, technicien.
Simon-Vermot, Francis, boucher.
Favre, Georges, négociant.
Blaser. Emile, négociant.
- 10 Ligue contre la tuberculose, prop.
(Gérant) Emile Py, Côte 16.
- 10 Girard, Adhémar, mécanicien,
Bachmann, sœurs, fleuristes.
Tapernoux, Ruth, sœur-visitante.
Wietlisbach, Vve, Joseph, ménag.
- 11 Porret, Ulysse, prop., négociant.
Müller, Alfred fils, charron.
Dubois, Marcel, prof. d'alle.
Muller, Adolphe, charron.
Ducommun, Maurice, commis.
- 12 Günther, Jean, propriétaire.
Blaser, Gottfried, coiffeur.
Favre, Georges, horloger.
Berthoud, Cécile, horlogère.
Blanc, Paul, acheveur.
Doms, Max, cordonnier.
Grosbéty, Berthe, ménagère.
Philippin, L. Vve, ménagère.
Richard, Alexis, horloger.
Cornu, Henriette Vve, garde-mal.
Huguenin, Virgile, remonteur.
Jeanneret, Lina, polisseuse.
- 14 Matthey, Karvel, prop., tapissier.
Reubi, Marie, sage-femme.
Bühler, Mathias, mécanicien.
Favre, Paul, échappements.
Pahud, Louis, chocolatier.
Drouel, B., négociante.
Jeanneret, Jules, repasseur.
- 15 Jacot, Edouard, prop.
(Gérants) Matthey & Boschung.
Schneiter, Charles, terrassier.
Froidevaux, Julia, horlogère.
Baillod, Chs-Aug., mécanicien.
- 16 Huguenin, Julie, prop., rentière.
Rutscho, Bertha, négociante.
Hablutzel, Albert, commis.
Von Almen, Charles, journalier.
Py, Emile, ébauches.
- 17 Parnigoni, Rocco. hôt. et parq.
- 18 Jeanneret, Rose, prop., négociante.
Renaud, Albert, horloger.
Dubois, Mme, ménagère.
Tynowski, André, négociant.
Rickly, Georges, fraiseur.
Roulet, Jane, modiste.
Jeanneret, Charles, pivoteur.
Gentil, Marcel, assortiments.

- 19 Jacot, Henri, Vve, prop., rent.
Bertschy, Fritz, niellieur.
Berthoud, Paul, acheveur.
Jacot, Mathilde, ménagère.
Jacot, Henri Vve, ménagère.
Calame, Marguerite, emballeuse.
Jeanneret, Cécile-Henr., ménagère.
- 20 Steiner, Georges, propr.
(Gér.) Henri Bourquin, Gd' Rue 16.
Frainier, Henri, boîtier.
Sandoz, Eva Vve, ménagère.
Steiner, Emma, ménagère.
Grandjean, Alfred, emboîteur.
Girardot, Charles, mécanicien.
Local Photo-club.
Bôle, Lucien, chocolatier.
- 21 Gautschi, Fritz, prop. ferblantier,
Krebs, Edgar, typographe.
Blanc, Emma, ménagère.
Sandoz, Bertha Vve, ménagère.
Robert, Léopold, graveur.
Ducommun, Vve, Jacques, échap.
Ruesch, Paul, commis.
- 22 Steiner, Charles et Georges, prop.
Cugnet, Marc., mécan. dentiste.
Sandoz, Sophie, instit. retraitée.
Matthey, Cécile, ménagère.
Gonthier, Jules, décalqueur.
Steiner, Charles, mécanicien.
Steiner, Georges, mécanicien.
- 24 Hospice des Vieillards, prop.
Rosselet, Auguste, directeur.
- 25 Perrenoud, Georges, propr.
(Gérants), Matthey & Boschung.
Jacot, Paul, commis.
Chrétien, Emile, boulanger.
Baumgartner, Léon, terrassier.
- 26 Boschung, Ph., prop. et ag. aff.
Santschi, Jean-Ls, prof. Techn.
Gygax, Fritz, journalier.
- 27 Perrenoud, Georges, propriét.
(Gér.) Matthey & Boschung.
Humbert, Fritz-Em., charretier.
Dubois, Adrien, journalier.
Jeanneret, Jules, manœuvre.
Simoni, Camille, ouvrier.
- 30 Simon-Vermot, Chs, pr. et bouch.
Kohly, Gottfried, empl. C. F. F.
Maiocchi, Gaetan, menuisier.
- 31 Le Phare S. A., propriétaire.
Gerber, Charles-Adolphe, commis.
Dixi S. A., mécanique.
- 32 Dänzer, Marie, propr. et mén.
Robert, Albert, horloger.
Gilliéron Vve, ménagère.
Rosenberger, Chs-André, horlog.
- 34 Guyot, René, propriétaire.
Buhler, Jâmes, émailleur.
GrosPierre, Paul-Ed., cordonnier.
Racine, Angèle, ménagère.
Uebelhard, Emile, agent police.
Courvoisier, Alphonse, facteur.
Guyot, René, assortiments.
- 35 Le Phare S. A., propriétaire.
Gentil, Henri, comptable.
Tissot, Clément, chef tabrique.
Gugelmann, Otto, commis.
- 36 Matile, Alcide & Eugène, propr.
(Gér.) Alcide Matile, Marais 32.
Chiaretta, Joseph, maçon.
Grandjean, Marie, ménagère.
Cachelin, Robert, manœuvre.
Guye, Fritz-Henri, doreur.
- 37 Etat de Neuchâtel, propriétaire.
Perret, Charles-Alb, empl. C. F. F.
- 38 Matile, Alcide & Eugène, propr.
(Gér.) Alcide Matile, Marais 32.
Hunziker, Hans, technicien.
Ecœur, Marie Vve, ménagère.
Gostely, Ph., Vve, ménagère.
- 40 Wuilleumier, Elie, prop., achev.
Gabus, Edouard, remonteur.
Nicole, Charles, horloger.
Vuilleumier, Jean, acheveur.

Côte des Billodes

- 4 Les Platanes S. A., propriétaire.
(Gér.) Jâmes Rosset.
Bachmann, Christian, chef usine.
- 6 Les Platanes S. A., propriétaire.
Rosset, Jâmes, agent affaires.
Barbezat, Paul, fabricant.

Crêt-Perrelet

- 1 Commune du Locle, propriétaire.
Jeanneret, Paul, mécanicien.

FRUITS — LÉGUMES — COMESTIBLES
PHILIPPE LEUBA, rue de France 14

- 1 Lienhardt, Marg., ménag.
Giauque, Sœurs, ébauches.
Winkler, Louise-Ida, chocolatière.
Jotterand, Eugène Vve, ménag.
Prétôt, Marc, secrets.
Donati, Charles, régloger.
Bourquin, Roland, horloger.
Béguin, Adrien, empl. C. F. F.
- 3 Andreino, Charles, Vve de, mén.
propr.
Andreino, Joseph, menuisier.
Vuille, Charles, acheveur.
Simonin, Francis, retr. douanes.
Grandjean, Marcel, secr. commun.
Conti, Jean, menuisier.
- 5 Pellaton, Edm., prop., émailleur.
Pellaton, Adèle, décalqueuse.
Bourquin, Charles, boîtier.
Humbert, Fernand, argenteur.
Studer, Jacob, Vve, ménagère.

Crêt-Vaillant

- 2 Wampfler, Fritz, prop. et boul.
Lauener, Alfred, horloger.
Billod, Fernande Vve, ménagère.
Gaume, Blanche, assortiments.
Hentzler, Ulysse, concierge.
Dothaux, Etienne, jardinier.
Studer, Georges, magasinier.
Cannelle, Henri, pivoteur.
- 3 Paillard, Chs, propriét. et fonct.
Colomb, Paul, tailleur.
Von Almen, Edouard, mécanicien.
Dubois, Georges, remont. et nég.
Von Büren, Martha, assortim.
Perret, Charles-Armand, assortim.
Maître, Joseph, ébauches,
Morandi, Blanche, ébauches.
Favre, Elise Vve, ébauches.
Matthey, Georges, acheveur.
- 4 Wampfler, Fritz, propr.
Cottier, Basile, manœuvre.
- 5 Paillard, Charles, propr.
Triponez, Célien, cordonnier.
Huguenin, Gges, mécanicien.
Montandon, Martha, ménagère.
Hochstrasser, Alfred, cantonn.
Glaser, Henri, matelassier.
Bernasconi, Charles, maçon.
- 6 Vollmer, enfants de Jacob, prop.
Gabus, Ali-Auguste, repasseur.
Vollmer, Bertha, ménagère.
Buffo, Alice, ménagère.
- 7 Gasser, Ulysse, succ., propriét.
Gasser, Berthe, vendeuse.
Porret, Edouard, négociant.
Turtschy, Edouard, jardinier.
Kuhn, Jean, cordonnier.
- 8 Coccoz, Herm., succ., propr.
Coccoz, Marie et Hermann.
Rentsch, Fritz, m. ramoneur.
Perret, Georges, mouleur.
Girard, Jeanne, assortiments.
- 9 Jeanneret, Edgar, assort., propr.
Jacot, Georges, polisseur.
Piquerez, Henri, boîtier.
Raboud, Félix Vve, représent.
Jeanneret, Georges-Admir, repas.
Guye, Armand, horloger.
Jeanneret, Lina, rentière.
Sandoz, Paul-Emile, remonteur.
Monnier, Anna, gde-malade.
- 10 Nardin, Edouard, propriétaire.
Delay, Aug., commissionn.
Jeanneret, Edmond, mécanicien.
Huguenin, Virgile, remonteur.
Nardin, Ed. & Chs, f. btes or.
Savoie, Armand, repasseur.
- 11 Saas, M., emp. postal, propr.
Guillaume, Paul, cantonnier.
Jeanneret, Adèle, finisseuse.
Calame, Marcel, ouvrier.
- 12 Sandoz, Louise-Marguerite, prop.
Burkhalter, Paul Vve, ménag.
Girardin, Joseph, manœuvre.
Praz, Ida, cadrans.
Pitiot, Marie-Louise, couturière.
Girard, Berthe, ménagère.
Favre, Pauline, commis.
Grandjean, Onophore, cap. police.
Hauser, Sœurs, ébauches.
- 13 Guillaume-Gentil, Chs, propr.
et encaisseur.
Courvoisier, Angèle, assortiments.
Schlub, Marie, rentière.
Robert, Lucie-Clara, emballeuse.
Jaccard, Rosa, assortiments.

- 14 Jeanneret, Charles-Joseph, prop.
(Gérant), Ulysse Robert.
Robert, Ulysse, boîtier.
Scherz, Arnold, mécanicien.
Bähler, Richard, ébauches.
Vuille, Louis, retraité de banque.
Guinand, Sœurs, finisseuses.
- 15 Guinand, Georges et enfants de
Alexandre, propriétaires.
(Gérant) Gentil, Michel, notaire.
Andrey, Jean-Louis, doreur.
Roschi, Albert, ouilleur.
Matthey, Henri, manœuvre.
Lavizzari, Louis, ébauches.
Maire, René, horloger.
Sandoz, Adolphe, manœuvre.
Siegenthaler, Albert, dégross.
- 16 Perrenoud, hoirie de Lina, prop.
Blandenier, Laure, ménagère,
Perrin, Jeanne Vve, ménagère.
- 17 Fabrique La Terrasse S. A., prop.
Remonay, Louis, cordonnier.
- 18 Matthey, Armand, propr.
Bieri, Agathe, ménagère,
Matthey, Marc, boulanger.
Golay, Marie Vve, ménagère.
- 19 Porret, Oscar, prop., négociant.
(Gérants) Matthey & Boschung.
Grandjean, Maurice, manœuvre.
Overney, Alexis, manœuvre.
Cendali, Joseph, manœuvre.
Kuenzi, Charles, employé.
Lauener, François, manœuvre.
GrosPierre, Willy, horloger.
Jeannet, Charles-Alfr., emboîteur.
- 20 Colomb, Paul-Em., prop., pivoteur.
Tissot, Justin, ouilleur.
Pellet, Fernand, pos. cadrans.
Gallandre, Julia, employée.
- 21 Porret, Oscar, propriétaire.
(Gérants) Matthey & Boschung.
- 22 Gross, Vve de Maur., pr., rentière.
(Gér.) Matthey & Boschung.
Jeanquartier, John, horloger.
Cart, Jean Vve, ménagère.
Matthey, John, assortiments.
Matthey, Léon, chocolatier.
- 22 Néri, Maurice, pasteur.
Fischer, Frédéric, acheveur.
Wolf, Clara Vve, ménagère.
- 23 Roulet Alfred, prop., m. graveur.
Roulet, Jean, graveur.
Roulet-Huguenin, A. & fils, atelier
graveurs.
Pfister, Lucie, ménagère.
Dessaules, Charles, concierge.
Guinand, Jules-Chs, doreur.
- 24 Gross, Vve de Maurice, prop.
- 27 Evard, succ. de Georges, propr.
Miéville, Henri, remonteur.
Landry, Charles, assortiments.
Oth.-Girard, Ferdin., repasseur.
Pilet, Gustave, horloger.
Jeanneret, Rose, horlogère.
Miéville, Cécile, rentière.
Jordi, Jules, horloger.
Duvanel, J., lessiveuse.
- 28 Corti, Jules, propriétaire.
Sunier, Robert, empl. C. F. F.
Thomas, Charles, mécanicien.
Pfister, Alice, professeur.
Perret, Paul, médecin.
Rickli, Paul, agent assurances.
- 29 Sterzing, Marg. Vve, prop., mén.
(Gér.) Fritz Bossard, commis.
Humbert, Gustave, manœuvre.
Heimann, Eugène, peintre.
Brest, Julia, journalière.
Guyot, Georges, manœuvre.
Droz, Georges, rentier.
Bachmann, Violette, assort.
Maumary, Jean, manœuvre.
- 29a Sterzing, Marg.-Adèle Vve, prop.
- 30 Sandoz, Marguerite, prop., s. p.
Hürst, Fritz, mécanicien.
Grandjean, Rachel, couturière.
Küpfer, Paul, ingénieur.
Rziha, Jeanne, ménagère.
- 31 Pellaton, Bern. et Perret, Mathilde, propriétaires.
Perret, Mathilde, ménagère.
Pellaton, Bernard, chauffeur auto.
Perrenoud-Schweizer, Elis., mén.
Parel, Amélia, ménagère.
Jacot, Jules-Arnold, commis postal.

FRUITS — LÉGUMES — COMESTIBLES

PHILIPPE LEUBA, rue de France 14

- 35 Sandoz, Marg. et Louisa, propr.
Local Chrischona.
Vuille, Georges, graveur.
Ramseyer, Vve, Pauline, journal.
Schmidt, Charles, rhabilleur.
Andreini, Jean, maçon.
Buhler, Louise, assortiments.
Glanzmann, Rosa, doreuse.
- 35a Sandoz, Marg. et Louisa, prop.
Sémon, Armand, trempeur.
Clément, Jules, cordonnier.
Bæhler, Georges, estampeur.
- 37 Perrenoud, Léon-Edouard, prop.,
fabricant.
Assoc. patr. horl. du district.
Guinand, Julia Vve, ménagère.
Magnin, John, ouvrier.
Pellaton, Jean, secrét. patronal.
Clavadetscher, Jean, médecin.

Daniel-JeanRichard (Rue)

- 1 Christian, succ. François, prop.
Christian, Sophie Vve, rentière.
Christian, François, ébéniste.
Dubois, Esther, ménagère.
Bourquin, W., mécanicien.
- 2 Schenkel, Henri, prop., commis.
Py, Louis, repasseur.
Bernard, Camille, modiste.
- 3 Schafter, Léon, prop., camionneur.
Oesch & Rossier, architectes.
Vogt, Max, man. niel.
- 4 Girard, Vve Charles, prop.
Girard, Lucie Vve, négociante.
Porret, André, horloger.
Hegel, Paul, mécanicien.
- 5 Mercier, Paul, prop., industriel.
Aellen, René, horloger.
Gagnebin, Henri, assort.
- 7 Thévenaz, Vve Louis, pr., rent.
(Gér.), Etude Chabloz & Maire.
Sandoz, Emma, ménagère.
Spori, Georges, mécanicien.
Pellaton, Chs-A. Vve, ménag.,
Méroz, Walther, mécanicien.
- 7 Claude, Charles, agent police.
Jaccard, sœurs, institutrices.
- 8 Bertoncini, Pl, peintre-gypseur.
Augsburger, Tell, horloger.
Hadorn, Alfred, mécanicien.
Aubert, Aug., ex-instituteur.
Bura, Charles-Emile, horloger.
Racine, Berthe, institutrice.
Boglio, Jean, fumiste.
Aubert, sœurs.
- 9 Commune du Locle, propriétaire.
Barbier, Théodore, concierge.
Bureau du Contrôle.
Direction des Ecoles primaires.
- 10 Robert, William, pr. et opticien.
Bergeon, Jules, commerçant.
Jacot, C., ménagère.
Boss, Albert, remonteur.
Barbezat, Maurice, dentiste.
Ecklin, Rob., avocat et notaire,
(étude).
- 11 Commune du Locle, propr.
Ecole secondaire.
- 12 Bommer, Chs, propr. tailleur,
Benoît, sœurs, ménagères.
Auberson, Alice, ménagère.
Bertin, Marie, instit. retraitée.
Hämmerli, Blanche, commis.
Kuhn, Louise, ménagère.
- 13 Oderbolz, Vve Michel, pr., impr.
Robert, Louis, manœuvre.
Wodtli, Adèle, tailleuse.
Droz frères, modeleurs.
Hall-Jordan, négociant.
Schmid, Charles, commis.
- 14 Huguenin, Charles, propr.
Hall-Jordan, négociant.
- 15 Oth.-Girard, Tell, propriétaire.
(Gérants) Matthey & Boschung.
Dubois, Tell, manœuvre.
Huguenin, Paul, mag. de cycles.
Kammer, William, fourreur.
Stalder Bernard, horloger.
Pulver, W., horloger.
Broggi, Vve, Pauline, ménag.,
Boillat, Arnold, agent police.
- 17 Oth.-Girard, Tell, prop.
(Gérants) Matthey & Boschung.

- 17 Gabus, Charles, manœuvre.
Wegmuller, Ernest, horloger.
Magasins «A la Grande Maison».
Hofer, Charles, décodeur.
Gœtschmann, Robert, ébauches.
Tièche, Edmond, nielleur.
Macchi, Aristide, cimenteur.
Dubois, Rachel, modiste.
Nicolet, Gustave, remonteur.
- 19 Muller, Marie, succ., propr.
(Gér.) Edgar Mayer.
Mayer, Edgar, négociant.
Jeanneret, Marcel, chauffeur.
Delachaux, Gaston, électricien.
Perrenoud, Eugène, chocolatier.
Perrenoud, Charles, horloger.
- 21 Sandoz, sœurs, propriétaire.
Magasin A. Chési, coutellerie.
Clot, Alice, vendeuse.
Matthey, Maurice, outill.-horlog.
Rauss, Sophie, négociante.
Gonthier, Albert, émailleur.
Gabus, Jämes, mécanicien.
Monbaron, Samuel, boîtier.
Schær, Mlle, ouvrière.
Forster, Henri, régleur et négoc.
Frauenfelder, Ernest, mécanicien.
- 23 Klenk-Maspoli, Rose, prop.
Salm, Emile, Vve, ménagère.
Klenk, Otto, négociant.
Pellaton, Edgar, remonteur.
Herzig, Oscar, visiteur.
Gruet, Albert, remonteur.
Stebler, Arthur, commis.
- 25 Bubloz, hoirie de Georges, prop.
(Gér.) Bubloz, André, Jardin g.
Lesquereux, William, manœuvre.
Meunier, Angèle, négociante.
Girard, Louisa, tailleuse.
Buhler, Ali-Ernest, ébauches.
Dothaux, Armand, cantonnier.
Fahrny, Pierre, horloger.
Dubois-Muriset, A., commiss.
Klauser, Albert, remonteur.
Meyer, Marie, assortiments.
- 27 Fleischmann, Bern., pr. et coiff.
Jeanneret, Ernest, facteur.
Calame, Cécile Vve, desservante.
Mag. Petitpierre S. A.
- 27 Montandon, Ed., manœuvre.
Gaberell, Charles-Ed., négociant.
- 28 Thodé, Jean, prop., restaurateur.
Jacot, Paul, horloger.
Barbey, Georges, coiffeur.
Lambert, Marie, Vve, journal.
Favre, Edouard, manœuvre.
Salomon, Constant, comptable.
- 30 Berger, Ismaël, prop.
Perret, Paul-M., man. C. F. F.
Riesch, Christian, cuisinier.
Cafés Kaiser.
- 31 Zutter, Fritz, prop., voiturier.
Iff, Frédéric, menuisier.
Nicolet, Georges, barillets.
Monnard, Edmond, graveur.
Eschler, Alfred, charpentier.
Oth.-Girard, Zélim, journalier.
Jeanneret frères, domestiques.
- 32 Heynlein, Hermann, propr. négoc.
Heynlein, Paul, parfumerie.
Maurer, Fritz.
Grossenbacher, Max, chocolatier.
Jacot, Marc, mouleur.
- 33 Société Anonyme Klaus, prop.
Brunner, Pierre, serrurier.
Knœpfler, Jacques, Vve, rent.
Knœpfler, Jacques, industriel.
Isely, Arthur, remonteur.
Schild, René, négociant.
Bernasconi, Willy, commiss.
Pellaton, John Vve, vendeuse.
Riesch, Christian, cuisinier.
Calame, Albert, agent assur.
- 34 Berner, Gustave, prop., cafetier.
Berner, Auguste, atel. mécanique.
Blatter, Alfred, électricien.
Antenen, Paul, graveur.
- 35 Zepf, Joseph Vve, prop., rentier.
Péquignot, Lucien, tailleur.
Sandoz, Karl, remonteur.
Pellet, Louis, doreur.
Paratte, Aimé, boîtier.
Vermot, Jules, man. mécanicien.
Brazzola, Joseph, poêlier.
- 35-bis Boss, Bernard, prop., nég.
Vermot, Jules, lamineur.
Ferments de raisins, S. A.

FRUITS — LÉGUMES — COMESTIBLES

PHILIPPE LEUBA, rue de France 14

- 36 Moreau, Henri, prop., confiseur.
Golay, Georges, régleur.
- 37 Société de Banque Suisse, prop.
Sahli, René, essayeur juré.
Evard, Georges Vve, rentière.
Gonthier, Louis.
Béguin, Gérard, mécanicien.

Envers (Rue des)

- 1 Paroisse catholique, propriétaire.
(Gér.) Charles Maspoli, archit.
Cattin, William, horloger.
Merzario, Marie, ébauches.
Taillard, Ernest, boîtier.
Arrigo, Mme, primeurs,
Sausser, Armand, mécanicien.
Rosselet, Fritz, représentant.
Cottier, Louise, assortiments.
Arrigo, Cyrille, pivoter.
- 2 Christian, Vve François, prop.
Christian, Vve Emile, ébéniste.
- 4 Gogniat, Léon Vve, prop.
Heger, William, boîtier.
Thomet, Désiré, coup, balanciers.
Billod, Georges, ébauches.
Guyot, Louis, commissionnaire.
- 5 Fab. boîtes or « Envers S. A. »,
propriétaire.
Iff, Charles, m. menuisier.
Huguenin, Marcel, boîtier.
- 7 Fab. boîtes or « Envers S. A. », pr.
Droz, Louis, commissionnaire.
Pellaton, Auguste, ébauches.
Guyot, Charles-William, manœuv.
Bourquin, Charles, remonteur.
- 7a Fab. boîtes or « Envers S. A. » pr.
Moser, Ali, mécanicien.
- 9 Matthey-Doret, Arthur, propriét.,
maître Technicum.
Mercier, Charles, mécanicien.
Stähli, Oscar, horloger.
- 11 Krenger, enf. de Christian, prop.
(Gérant) Gentil, Michel, notaire.
Gentil, Georges, journalier.
Gaberell, Adélaïde, Vve, négoc.
- 11a Jacot, Maur., Vve, propriét.
Nardin, Ernest, fabricant.
- 13 Pierrehumbert, Bern., prop., fabr.
Flückiger, Fritz, mécanicien.
Jacot, Ali, mécanicien.
Egli, Jean, facteur postal.
- 17 Scheurer, Ed. Vve, prop.
Tschantz, Samuel, sellier.
- 18 Société immob. rue des Envers 18,
propriétaire.
(Gér.) Matthey & Boschung.
Dubois, Emile-Auguste, commiss.
Girard, Amélie, ménagère.
Bourquin, André, organiste.
Robert, Léon, caviste.
Flotron, Gabriel, boîtier.
Robert, Léopold, boîtier.
- 19 Laville & Vernetti, propriétaires.
Vernetti, Jean, chaudronnier.
Laville, Charles, mécanicien.
- 20 Soc. Jmmob., Env. 20, S. A. prop.
(Gér.) E. Schweizer, Envers 22.
Zaugg, Lucien, scieur.
Senn, Adolphe, assortiments.
Zimmerli, André, mécanicien.
Montandon, Louise, sans prof.
Matthys, Numa, chocolatier.
Wolleb, Ernest, manœuvre.
- 21 Ruffier, sœurs, prop., rentières.
- 22 Schweizer, Emile, prop., gainier.
Grandjean, Arthur, pierriste.
Zimmerli, Jean, serrurier.
Huguenin, Marc, fondeur.
Gindrat, Ernest, boîtier.
- 23 Perrenoud, Henri, propr.
(Gérant) Jâmes Jacot, Envers 47.
Guignard, Arsène, horloger.
Beyner, Achille, horloger.
Rufener, Paul-Eug., assortim.
Jeanneret, René, horloger.
Perrenoud, Edouard, emboîteur.
- 23a Perrenoud, Henri, propr.
(Gér.) Jacot, Jâmes.
Jordi, Marie, ménagère.
- 25 Pisoli, Marcel, propriétaire.
Alliance biblique.
Béguin, Jules, acheveur.
Dubois, Julia, couturière.
Rothen, Charles, bijoutier.

- 26 Bonnard-Sandoz, Vivette, propr.
Othenin-Girard, Pauline, instit.
Perrenoud, Jules, horloger.
- 27 Savoie, Fritz Vve. propr., mén.
Richard. Charles, pivoteur.
Benoit, Clotilde, balanciers.
Schæfer, Jeanne, tailleuse.
- 29 Bardone, Antoine, propr.
Tissot, Alexandre, électricien.
Schærer, Charles, machiniste.
Droz, Henri, facteur postal.
- 30 Cemin, Joseph, prop. et restaur.
Perrelet, Paul, horloger.
- 31 Bøgle, Marie-Sophie, prop.
(Gérants) Matthey & Boschung.
Grandjean, Georges, ébéniste.
Brandt, Gérald, commissionnaire.
Pellaton, John, man. gainier.
- 32 Henchoz, Aug., propr., visiteur.
Brennwald, Arnold, commis.
Petoud, Louis-Artil, acheveur.
- 33 Bachmann, Auguste. propr.
Perret, Paul, Vve, ménagère.
Perret, Charles, commis.
Vuille, Jâmes, horloger.
Dubois, Marcel, horloger.
- 35 Bachmann, Auguste, propr.
Pellaton sœurs, chocolatières.
Beyner, Gustave, remonteur.
Martin, H., ébéniste.
Veuve, William, horloger.
- 37 Société des Francs-maçons, propr.
Loge maçonnique.
Schweizer & Schœpf, gainiers.
Gygax, François, maraîcher.
- 39 Candolfi & Corlet, propr.
(Gér.) Edmond Zeltner, avocat,
Fahray, Christian, pivoteur.
Paillard, Charles, graveur.
Magnin, François, horloger.
Hegel, Georges-Fritz, sellier.
Becker & Co., gyps.-peintre,
Hurni, Rodolphe, manœuvre.
Boillod, Emile, boîtier.
Colomb, Emile, voiturier.
- 41 Zeltner, Edmond, propriétaire.
Chuard, Oscar, empl. C. F. F.
Mutti, Ferdinand, manœuvre.
- 41 Favre, Charles-Albert, cantonnier.
Zeltner, Louis, médecin-chirurg.
Zeltner, Edmond fils, avocat.
Reymond, William, professeur.
Vuille, Alfred, emboîteur.
- 43 Grandjean, Louis, pr., boulanger.
Perret, Léa, repasseuse.
Humbert, Gges, scieur.
Andrey, Alfred, assortiments.
Notari, Léon, maçon.
Butikofer, Marie, ménagère.
Fallet, Georges, lainages.
- 45 Béguin, Ph., propr.
(Gér.) Lavest, Robert.
Dupasquier, Marc, pasteur.
Lavest, Robert, m. au Techn.
Jacot, Edouard, horloger.
Laberty, Charles, horloger.
Laberty, Bernard, employé.
Griesen, Charles, manœuvre.
- 46 Tavaannes Watch Co, propr.
Robert, Ernest, photographe.
Gremion, Robert, comptable.
Rothacher, Paul, concierge.
Gfeller, Maurice, man. niel.
- 47 Société immobilière de la Rue du
Commerce S. A., propr.
(Gér.) Jâmes Jacot, Envers 47.
Cannelle, Maurice, manœuvre.
Jacot, Jâmes, coup. de balanc.
Huguenin, Julie, professeur.
Nicolet, Robert, boîtier.
Hirschy, Auguste, horloger.
Aellen, William, manœuvre.
Hänni, Arnold, décolleteur.
- 48 Crivelli, Vve d'Eugène, propr.
Giroud, Edmond, mécanicien.
Rusconi, Roland, commis.
Schütz, Charles, empl. C. F. F.
Garzoli, François, mécan.-den.
Krummenacher, Dominicia Vve,
ménagère.
Jacot, Tell, horloger.
Maspoli, Pierre, oxydeur.
Kurth, Fleury, gén. de cinéma.
- 49 Société immobilière de la Rue des
Envers 49 S. A.
(Gér.) Jâmes Jacot, Envers 47.
Bähler, Raoul, assort.

FRUITS — LÉGUMES — COMESTIBLES
PHILIPPE LEUBA, rue de France 14

- 49 Fehr, Léon, guillocheur.
Humbert-Droz, Camille, horloger.
Dubach Vve, négociante.
Droz, Arthur, horloger.
Jacot, Léop., représent. de comm.
Wanner, Martin, coiffeur.
Brandt, Henri, commis.
- 50 Jeunet, Aug., empl. bque, propr.
Pianca, Romildo, négociant.
Wirth, Joseph, doreur.
Maire, Charles, remonteur.
Piaget, Georges, dessinateur.
- 51 Poretti, Charles et consorts, prop.
Klauser, Emile, remonteur.
Klein, Edouard, mécanicien.
Roudolf, Georges, ferblantier.
Dumont, Wilhelm, commis.
Rochat, Etienne, mécanicien.
Breguet, Gaston, commis.
- 52 Roth, Adolphe, prop., sellier.
Wenger, Cécile Vve, rentière.
Roth, Ad. fils, sellier.
Kuhn, Sœurs, horlogères.
- 53 Courvoisier, Mathilde, propriét.
Favre, Ernest Vve, pens. aliment.
Courvoisier, Charles, graveur.
Conti, Gaudence, maçon.
- 54 Rossetti, Ernest, prop. et peint.
Oelklaus, Gustave, relieur.
Lauper, Emile, cuisinier.
Girard, Paul, horloger.
Perret, Ali, domestique.
- 55 Scheurer, Alfred, propr.
Cugnet, Marie Vve, ménagère.
Sunier, Henri, ébéniste.
Scheurer, Vve, Berthe, ménag.
Robert, Georges, électricien.
Corminbœuf, Cyprien, sans prof.
- 56 La Crèche, propriétaire.
Conrad, Alice, garde-malade.
- 57 Keller, Paul, limonad., propriét.
(Gér.) Matthey & Boschung.
Wessel, Rose, ménag.
Keller, Alfred, limonadier.
Jenzer, Vve, Marie, cuisinière.
Jobin, Arthur, négociant.
Veuve, Auguste, mécanicien.
- 57 Diebold, Alfred, boîtier.
Vermot, Alph. Vve, cuisinière.
- 58 Pisoli, succ. de Claire, propr.
(Gér.) J. Pisoli, Côte 8.
Castella, Paul, ébéniste.
Delachaux, André, horloger.
Sada, Henri, coiffeur.
Perret, Mme, horlogère.
- 59 Neri, Jean Vve, prop. et ménag.
Thum, Marcel, peintre.
Fabrny, Louis, horloger.
Godel, Edouard, retr. communal.
Simonet, Ida, ménagère.
Stucky, Berthe, journalière.
- 60 Sommer, Rodolphe, prop.
Ducommun, Hél. Vve, primeurs.
Weber, Jules, peintre cadrans.
Miche, Lina, journalière.
Zürcher, Paul, garde-municipal.
- 62 Rossetti, Ernest, prop. gypseur.
Andreini, Vincent, maçon.
Girardin, Emile-Léon, terrassier.
Buffe, Maurice, voiturier.
Hofer, Fanny, tailleuse.
- 64 Moreau, Charles, prop., boulang.
Dubois, Georges, remonteur.
Matthey, Alfred, graveur.
Dubois, Marthe, horlogère.
Moreau, Vve Emile, rentière.
- 65 Commune du Locle, propriétaire.
Besson, André, camionneur.
Perrin, Fernand, commis.
- 69 Droxler, Chs-Alf., prop., cordon.
Berger, Daniel, horloger.
Briggen, Hermann, horloger.
- 73 Weissmuller, Ed., prop., assort.
Gentil, Arthur, mécanicien.
Jeanneret, Chs-Aug., horloger.
- 75 Gentil, Ulysse, prop., technicien.
Favre, Laure, repasseuse.
Montandon, Gaston, mécanicien.

Eroges

- 6 Matthey F. et Rossier C., prop.
(Gérants) Matthey & Boschung.
Tissot, Eugène, Vve, ménag.

- 6 Gagnebin, Charles-Alb., cadrans.
Gremaud, Henri, mécanicien.
Schaut, Arnold, mécanicien.
Rahm, Ewald, mécanicien.
Hirt, Emile, empl. C. F. F.
Favre, William, emboîteur.
- 8 Droz, Albert, propr., doreur.
- 10 Oth.-Girard, enf. de Pl-Arth., propr.
(Gér.) Maurice Vermot, France 17.
Torriani, Valentin, sculpteur.
- 12 Waldmann, Emile, propriétaire.
Leuenberger, Paul, empl. C.F.F.
- 18 Matthey, Louise-Elzire, propr.
Camponovo, Rinaldo, man. méc.
Reuby, Eugène fils, négociant.
Hubscher, Marcel, horloger.
Bobillier, Joseph, mécanicien.
Fragnière, René, horloger.
Bæhr, Paul, empl. C. F. F.
Novack, Max, fondateur.
- 22 Matthey, F. & Boschung, P., propr.
Vermot, Charles, charpentier.
Jeanneret, Alice, ménagère.
Maigne, Henri-Aug., ajusteur.
- 24 Hubscher, Louis, propr., repass.
Vuille, Paul, sans profession.
- 30 Delvecchio, héritiers de H., propr.
(Gér.) Gentil, Michel, notaire.
Piaget, Henri Vve, ménagère.
Courvoisier, Paul, commis.
Jeannet, Marie, ouvrière.
- 32 Delvecchio, héritiers de H., propr.
(Gér.) Gentil, Michel, notaire.
Oth.-Girard, Jean-P., achev.
Courvoisier, Camille, remonteur.
Studer, Fritz, empl. C. F. F.
Dubois, Rose Vve, ménagère.
Dreyer, Fritz-J., facteur postal.
Bandelier, Marcel, guillocheur.
- 2 Grisel, Zélie Vve, ménagère.
Tripet, Vve Virgile, ébauches.
- 4 Tissot, Chs-Henri, propr., épiciier.
Droz. Jümes, emboîteur.
Hadorn, A., employé C. F. F.
Friolet, Charles, chocolatier.
Jeanrenaud, Vve, E., lavandière.
- 5 Feuz, Alfred, propr., balanciers.
Humbert, Marcel, atel. dorages.
Pellaton, Henri, cadrans.
- 6 Guyot, Marc, propr. et rentier.
(Gér.), Michel Gentil, notaire.
Fasnacht, Edouard, voiturier.
Guyot, Louis, manœuvre.
Guyot, Gilbert, chocolatier.
- 7 Clerc, César, propriétaire.
(Gérant) Gentil, Michel, notaire.
Delachaux, Jules-Aimé, cadrans.
Conrad, Louis-Edouard, boîtier.
Richard, Georges, journaliste.
- 8 Soc. Ind. des Bois, S. A., propr.
Py, Albert, manœuvre.
- 10 Oth.-Girard, Adalb. Vve, propr.
Walther, Georges, tapissier.
Grandjean, Oscar, mécanicien.
Oth.-Girard, Clara, ménagère.
Oth-Girard, Jean, mécanicien.
- 12 Jaquet-Richardet, Gustave, propr.,
assortiments.
Richard, Arnold, boucher.
Arighi, Henri, maçon.
- 16 Maspoli, Jos., propr., comptable.
Brazzola, Alexandre, fumiste.
Huguenin, Jules, graveur.
- 20 Heiniger, Willy, propr., commis.
- 22 Robert, Georges, propr., commis.
- 24 Fuchs, Edmond, propr., charron.
Recordon, Marcel, typographe.
Tobler, Jeanne, ménagère.
- 27 Bachmann, hoirie Louis, propr.
Bachmann, Marie Vve, ménagère.
Guignard, Mme, ménagère.

Etangs (Chemin des)

- 2 Aeppli, Fritz fils, boul., propr.
Aeppli, Fritz, Vve, rent.
Jeanmairet, Marc, décalqueur.
Finazzi, Jean, maçon.
Picard, Camille, représentant.
Jacot, Charles, sertisseur.

Fiottets (Chemin des)

- 11 Vuilleumier, Marcel, pr., mécan.
Matthey, Henri, essayeur juré.

- 13 Eckert, Fritz, prop., m. ciseleur et dessin.
Montandon, Auguste, horloger.
15 Steiner, Alfred, prop., mécan.

Fleurs (Rue des)

- 3 Praz, Joseph, propriétaire.
Grange, Jean-Marie, négociant.
5 Praz, Joseph, prop., taill. pierres.
Vermot, Louis, retraité.
Spori, Georges, mécanicien.
Huber, Paul, assortiments.
Bourquin, Ernest, horloger.
Guinand, Louis, retraité postal.
Fesselet, Céline, horlogère.
Meroni, Félix, maçon.
Anker, Olga, ouv. fabr.
6 Zeltner, Edm., prop., admin. post.
Pfister, Gustave-Lucien, acheveur.
Jeanneret, Alice Vve, journalière.

Foule (Rue de la)

- 20 Pellaton, Paul, propriétaire.
Pellaton, Emile, mécanicien.
24 Bernasconi, Ant., prop., entrepr.
Wegmüller, Ida, servante.
Matthey, Vve, ménagère.
Benoit, Ulysse, pivoteur.
Sandoz, Paul, pivoteur.
Richard, Arnold Vve, lavandière.
24a Bernasconi, Antoine, prop.
Huguenin, Marcel, terrassier.
26 Sommer, Rodolphe, pr., couvreur.
30 Inglin, Hector, prop. et horloger.
Nicolet, Gustave, concierge.
Haubensak, Marcel, jardinier.
Balanche, Charles, chauffeur.
Kohly, Marie, journalière.
Inglin, Adrienne, commis.
Bucher, Emile, remonteur.
30a Société Indust. des Bois, S. A., propriétaire.
Perrenoud, Ernest, man. scieur.

Foyer (Rue du)

- 6 Duvoisin, Henri, prop., emboîteur.
Mojon, Paul, horloger.
Ryter, Gustave, guillocheur.

- 7 Golay, Alfred, propr., technicien.
8 Racine, Herm., pr., tourn. roues.
Seigne, Germaine, institutrice.
Toffel, Marguerite, institutrice.
9 Quartier, Justin, prop., découp.
10 Vuille, Fritz-Arm., prop., emboît.
Jeanneret, Willy, découpeur.
Golay, Suzanne, couturière.
11 Matile, Chs-Aug., prop., sertiss.
12 Blaser, Rodolphe, prop., boîtier.
Montandon, sœurs.
Pétremand, Alice, assort.
14 Commune, propr.
Sautebin, Clotilde, maîtr. ménag.
Porret, Raoul, acheveur.
Guibelin, Léon, mécanicien.
Eisenring, Ernest, mécanicien.
Cachelin, Marc, ancrés.
15 Pisoli, Marcel, propriétaire.
Golay, Maurice, voyageur.
Kohly, Albert, acheveur.
Schaad, Jean, commis.
Hurlimann, Louis, commis.
Debrot, Henri-Ls, remonteur.
Simon, Jean, commis.
Gindrat, Werner, horloger.
Gabus, Gges, fabr. assortiments.
16 Commune, propriétaire.
Reymond, Félix, pierriste.
Perret, René, horloger-praticien.
Prétôt, Numa, polisseur.
Girardier, Emile, boucher.
Matthey, Emile, horloger.
Marthe, Charles, mécanicien.
Jaquet, Paul, électricien.
Bähler, Henri, commis.
17 Poret, Chs, propriétaire.
(Gér.) Matthey & Boschung.
Béguin, Vve, Jules, ménagère.
Nussbaum, Emile, boîtier.
Montandon, Henri, horloger.
Golay, Charles, boîtier.
Dubois, Armand, fonct. comm.
17 Aufranc, Jean, horloger.
Matthey, Fritz, notaire.

- 18 Commune, propriétaire.
Locher, Jean, mécanicien.
Maret, Fritz, fabr. assortiments.
Martinet, Hermann, mécanicien.
Barret, Chs, électricien.
Calame, Willy, émailleur.
Jaquet, Gustave, boîtier.
Jeanneret, Arthur, remonteur.
Citherlet, Louis, boîtier.
- 19 Société de constr. Foyer 19, prop.
(Gér.) Oesch & Rossier.
Clot, Louis, tapissier.
Mercier, Paul, mécanicien.
Schild, Louis, assortiments.
Vuille, Roger, mécanicien.
Favre, Zélim, agent.
Widmer, Chs, mécanicien.
- 21 Barbieri, Jos Vve, propriétaire.
Bally, Paul, professeur.
Bähler, Georges, manœuvre.
Matthey, Eug., commis.
Sieber, René, assortiments.
Guinand, Edouard, assort.
Jeanneret, Oscar, boîtier.
Grandjean, Willy, mécanicien.
- 23 Sté de constr. Beau-Site, propr.
(Gérant) Maurice Ducommun.
Jenny, Charles, empl. postal.
Montandon, Jean, horloger.
Isely, René, chauff. postal.
- 24 Maspoli, Joseph, propriétaire.
Gindrat, Hyppolite Vve, mén.
Juillerat, Paul, boîtier.
Chopard, Marcel, rédacteur.
Dubois, Pierre, manœuvre.
Bessire, Constant, mécanicien.
Châtelain, Gérard, acheveur.
Golay, Louise Vve, ménagère.
Droz, Georges, assortiments.
- 25 Société de construction de Beau-Site, propriétaire.
(Gérant), Maurice Ducommun.
Droz, Maurice, remonteur.
Grosvernier, Gaston, mécanicien.
Studler, Léon, horloger.
- 25-bis Pisoli, Marcel, propriétaire.
Ronchi, Alfred, commis.
Kernen, Adolphe, horloger.
Cart, Pierre, ingénieur.
- 25bis Duvanel, Tell, horloger.
Baumgartner, Rodolphe, typogr.
Schweizer, Marcel, gainier.
Montandon, Georges, boîtier.
- 26 Barbieri et Lanfranchini, propr.
Dällenbach, Willy, mécanicien.
Rollier, M., assort.
Pierrehumbert, Henri, commis.
Donati, Maurice, horloger.
Jung, Ernest Vve, ménagère.
Golay, Paul-E., mécanicien.
- 27 Leuenberger, Ernest-Henri, prop.
Ducommun, Maurice, procuré.
Bernier, Charles, commis.
Golay, Samuel, horloger.
- 28 Société Immobilière de la Rue du Foyer 28 S. A., prop.
(Gér.) Chs Tissot fils S. A.
Liechti, Jean, horloger.
Meylan, Charles, assort.
Petitpierre, Mcel, horloger.
Favre, Daniel, empl. communal.
Klauser, Marcel, comptable.
Racine, Arnold, remonteur.
- 29 Leuenberger, Ernest-Henri, prop., visiteur.
Béguelin, Henri, Vve, technic.
Dubois, Fritz, fonct. postal.
Favre, Jules, facteur.
Leuenberger, Gilbert, horloger.

France (Rue de)

- 1 Bôle, Ellen Vve, prop., rentière.
Blanc, Mad., ménagère.
Botteron, Alcide, camionneur.
Bôle, Louis, agent assurance.
Stolz, Albert, fabricant.
Jacot & Ziegler, Mmes, ménag.
Stolz, Willy, horloger.
Erard, Cécile, ouvrière.
- 4 Junod, Edouard, prop., négociant.
Junod, Robert, employé.
Ziegler, Auguste, commis.
Hablutzel, Henri, Vve, ménag.
- 5 Gillard, Soeurs, prop., rentières.
Rosat, Auguste, technicien.
Wittwer, Marthe, commis.

Lulutailleur Moderne **LE LOCLE**
DI-Jean-Richard 35
habille chic

- 8 Société de la Croix-Bleue, prop.
(Gér.) Matthey & Boschung.
Huguenin, Gustave, remonteur.
Knecht, Anna, m. pension.
Matthey, David, négociant,
Parel, Fernand, commis.
Curchod, Jules, négociant.
Kohly, Bern., chef commer. Zén.
Schweizer, René, ing. Technic.
Breguet, Gges, commis.
- 9 Ischer, Alfred, prop. et rentier.
Jeanquartier, Paul, magasinier.
Prétôt, Jämes, ferblantier.
Jeanmairet, Emile Vve, ménag.
Dumont, Cléside, concierge.
Ischer, Ernest, ferblantier.
Cattin, Emile, horloger.
- 10 Pignet, succ. d'Albert, propriét.
Perrenoud, Paul, commis.
Patthey, Hermann, mécanicien.
Pignet sœurs, sans profession.
Montandon, Fritz, horloger.
Dubois, Georges, manœuvre.
Robert-Charrue, Fritz, fonct. com.
- 11 Matthey, Fritz, prop., ag. assur.
Bernasconi, Jean, peintre.
Sandoz, Paul, remonteur.
Aellen, Angèle Vve, concierge.
Martinet, Robert Vve, ménag.
Matthey, Fritz, fils, ét. notaire.
Favre, Numa, menuisier.
Montandon, Jules, boîtier.
Martinet, Eugène, ébauches.
- 12 Méroni, Jean, propr. et entrepr.
Humbert, Alcide, horloger.
- 13 Maridor, Ami, hoirie, prop.
Maridor, Charles, négociant.
Maridor, Rose, rentière.
- 14 Leuba, Phil., nég. et propr.
Leuba, Paul, facteur.
Golay, Léa Vve, ménagère.
Béguin, Ed., Vve, ménagère.
Eppner, Guillaume Vve, horlog.
Marti, E. Vve, ménagère.
Gagnebin, Alphonse, remonteur.
Marty, Jean-Emile, repasseur.
Stalder, André, rhabilleur.
Dubois, Ferdinand, gânier.
- 15 Lurati, Angelo, propriétaire et
maître-menuisier.
Mora, Louis, cordonnier.
Bandelier, Roger, régéur.
Brunner Vve, ménagère.
Voumard, Albert, horloger.
Donzé, C., encaisseur.
Lesna, Raoul, horloger.
- 16 Guyot, Henri-Louis, prop.
Ducommun, Fritz, acheveur.
Montandon, Louis, garn. ancrés.
Desvoignes, René, ébauches.
Huguenin, Louis, commissionn.
Jacot, Henriette, assortiments.
Guinand, Louis, fondeur.
Robert, Edouard, acheveur.
- 17 Favre, enf. de Jules-Phil., prop.
(Gér.) Chabloz, Chs, et A. Maire.
Guinand, Jules, acheveur.
Guinand, Achille, man. mécan.
Perret, Roger-L., mécanicien.
Vermot, Georges, manœuvre.
Pellaton, Louis, pivotteur.
Perrenoud, sœurs, tailleuses.
Matthey, Arnold, ouvrier.
Reichen, Adamir.
Perret, Charles, remonteur.
Huguenin, Emma, commis.
- 18 Fesselet, Sophie, enf., prop.
(Gér.) Hri Bourquin, Gd'Rue 16.
Roulin, Jules, boucher.
Boucherie Bell.
Waldvogel, Henri, mécanicien,
Leuba, Paul, emboîteur.
Jeanmaire, Fritz, concierge.
Jacot, Henri, concierge.
Schenk, Armand, mécanicien.
Bonnet, René, décolleteur.
Vermot, Marcel, menuisier.
- 19 Bernasconi, J., prop. et atel. peint.
- 20 Maridor, Charles Ami, prop.
Robbe, René man mécanicien.
Oth.-Girard, Maurice, commis.
Maridor, Albert, balanciers.
Pauli, Raoul, boîtier.
Socchi, Auguste, taill. fraises.
Jeanneret, Ruth, horlogère.

- 20 Boillot, Jeanne, journalière.
Beyner, Chs, horl.-rhabilleur.
Blanc, René, acheveur.
Franchini, Jean-Baptiste, maçon.
- 21 Soc. coop. de consomm., propr.
Krebs, Christian, journalier.
Renaud, Ami, menuisier.
Guenin, Emma, économiste.
Landry, Mathilde Vve, ménag.
Lehmann sœurs, ménagères.
Von Büren, Georges, ébauches.
Vermot, Julie, couturière.
Montandon, Mathilde, journalière
Billod-Girard, Louise, ménagère.
- 22 Peruccio, Jean, propr.
Antenen, Edouard, guillocheur.
Degoumois, Ariste, boîtier.
Suremann, Paul, graveur.
Leuba, Georges, horloger.
Guilgot, Gust., agent assurances.
Verdon, Humbert, empl. C. F. F.
Schmid, Charles-Albert, boîtier.
Huguenin, Georges, boîtier.
Dick, Charles, manœuvre.
Bellat, Sœurs, ébauches.
- 24 Frutschy, Charles, propr., cafet.
- 25 Lehmann, Jacob, enfants, propr.
Leuba, Arnold, voiturier.
- 26 Makeeff, Vladimir, propr., photog.
- 27 Croci, Félix, pt-gyps., propriét.
Niederhauser, André, mécanic.
Berthoud, César, horloger.
- 29 Nardon, Mathilde, propr.
Hug, Hermann, emboîteur.
Nardon, Adrien, Vve, coiffeur.
Courvoisier, Alex, mécanicien.
Conrad, Ami, sergent.
Chapatte, Joseph, boîtier.
Degoumois, Chs Vve, ménag.
Fahrny, Henri, remonteur.
Hager, Gottlieb, Vve, ménag.
Brandt, Arthur, ébauches.
- 31 Heinlein, Hermann, propr., md tail.
Othenin-Girard, Tell, man. dor.
Matthey, Maurice, négociant.
Triponez, Marc-Albert, découp.
Robert, Antoinette Vve, ménag.
Perret, Lucie-Zéline, employée.
- 33 Leppert, Charles, propr., brasseur.
Wallinger, Joseph, brasseur.
Boucard, Alfred, pivoteur.
Rosset, Blanche, Vve, ménagère.
Ducommun, Jean, cafetier.
Castella, Joseph, nég. et horlog.
Fallet, Maurice, chauffeur.
- 43 Torriani, Valentin fils, pr., marbr.
Huguenin, Fritz-Emile, man.
- 57 Local Sté de Banque Suisse.
Huguenin, Adrien, concierge.
- 67 Reutter & Dubois, propr.
Jeanneret, Charles.
Pipoz, Ernest, caviste.
Cachin, Jean, fondeur.
Vermot, Lucien, manœuvre.
Gaberel, Edouard, lamineur.
Allemann, Willy, comptable.
- 85 Entrepôt fédéral.

Gare (Rue de la)

- 1 Chemins de fer fédéraux, propr.
Scheibler, Marcel, s. chef gare.
Metzger, Vve Henri, buffetier.
- 3 Salm-Maspoli, Angéline, propr.
Boillot, Paul, graveur.
Soñcina, Umberto, cordonnier,
Humbert, Francis, estampeur.
Aubert, René, remonteur.
Calame, Justin, pivoteur.
- 4 Schleppey, Charles, propr., cafetier.
Maïocchi, Anna Vve, ouv. niel.
Kunz, Elise, polisseuse.
Huguenin, Maurice, horloger,
Perrin, Georges, imprimeur.
- 5 Robert, Max, propr., boulanger.
Juillerat, Louise, Vve, ménagère.
Guyot, Agénor, empl. C. F. F.
- 7 Perrenoud, André-Ferdinand, pr.
(Gér.) Perrenoud Léon, Crêt-
Vaillant 37.
Moriggi, Maurice, procuré B.C.N.
Grisel, Louise, ménagère.
Sarbach, Jules, médecin.
Duvanel, Louis, manœuvre.

Lulutailleur Moderne **LE LOCLE**
DI-Jean-Richard 35
habille chic

- 8 Heiniger, Bertha, propriétaire.
(Gér.) Gentil, Michel, notaire.
Girard, Fritz, man. mécan.
- 10 Huguenin, Jles, men. et propr.
Courvoisier, Fritz, remonteur.
Huguenin, Jules, m. menuisier.
Jeanneret, Mathilde Vve, mén.
Calame, Marie-Louise, polisseuse.
- 12 Froidevaux, Paul-Eug., prop., nég.
Froidevaux, Eugène, chauffeur.
Morand, M., boîtier.
Croset, Chs, mécanicien.
Huguenin, Edouard, mécanicien.
- 14 Bersot, Maur., confis. et propr.
Gerber, Jules, repasseur.
Gerber, Henri, régleur.
Jeanfavre, Elisa, assortiments.
Jeanneret, Laure, ménagère.
Racine, Suzanne, horlogère.
- 16 Graber, Ls, propriét., boucher.
Guyot, Estelle Vve, journalière.
Matthey, Maurice, échappements.
Fumey, Camille Vve, ébauches.
- 20 Favre, Sophie, prop, sans prof.
Schmidt, Elisabeth, lessiveuse.
Richard, Ernest, mécanicien.
Reutter & Dubois, combustibles.
Marguier, André, boîtier.
Sandoz, Estelle, ménagère.
Jeanneret, Edouard, acheveur.
- 22 Droxler, Edmond, pr., cordonnier.
Delachaux, Albert, mécanicien,
Gentil, Marcel, commis.
Sagne, Arthur, chauffeur.
Calame, Charles, électricien.
Chaboudez, Joseph, horloger.
- Georges Favre (rue)**
- 6 Zénith S. A., propriétaire.
Cattaneo, César, maçon et concier.
- Girardet (Rue)**
- 2 Forestière S. A., propr.
Calame, Ulysse, scieur.
Bolliger, Charles, scieur.
- 3 Soc. Immob., Le Rucher S. A., pr.
(Gér.) Albert Jeanrenaud.
Matthey, Théodore, manœuvre.
- 3 Dällenbach, Adolphe, charron.
Kunz, Fritz, manœuvre.
Pauli, Charles, manœuvre.
Girard, Gaston, terrassier.
- 4 La Forestière S. A., propr.
Sermet, Walther, horloger.
Perret, Oscar, horloger.
- 4a Jobin, Louis, Dr vétér., propr.
- 5 Berjeux-Dubois, L.-E., succ., pr.
Berjeux, Louis-Arnold, assort.
Kuhni, Pauline, ouvrière.
- 6 Pauli, Hri-Louis, pr., estampeur
et épiciier.
Perret, Numa, horloger.
Philippin, Marius, nielleur.
Huguenin, Albin, nielleur.
- 7 Huguenin, Ulysse-Henri, proprié-
taire, boîtier.
Huguenin, Edouard, mécanicien.
- 7a Huguenin, Louis, prop. boîtier.
- 8 Pierrehumbert frères, prop.
Piguet, Georges, échappem.
Tschannen, Emilie, scieur.
Piguet, Jules, emboîteur.
Pellet, Fernand, horloger.
Thévenaz, Jules-Louis, outilleur.
Sarbach, Edouard, boîtier.
- 9 Ducommun, Numa, com. de bois.
- 10 Pierrehumbert frères S. A., pr.
Stähli, Fritz, charpentier.
- 11 Huguenin, Hri, propriét., man.
- 14 Robert, Jules-Oscar, prop.
Linder, Werner, agriculteur.
Robert, Sophie, gâinière.
- 15 Gaudenzi, Victor, pr., entrepren.
- 16 Delachaux, Léon, propr.
(Gér.) Bourquin, Hri, Gd'Rue 16.
Gruring, Fritz, mécanicien.
- 18 Delachaux, Léon, propr.
(Gér.) Bourquin, Hri, Gd'Rue 16.
Dubois, Edgar, manœuvre.
Perucchi, Angelo, ouvrier.
Comtesse, Fritz, outilleur.
Lavizzari, Dominique, peintre.

- 21 Dubois, Maurice, prop., poseur de cadrans.
- 23 Commune du Locle. prop. Baumberger, Alfred, couvreur.
- 29 Thiébaud, Jacques, prop., commis. Primault, Henri, professeur. Benoit, Paul, assort.
- 39 Augsburgur, Louis, prop. Augsburgur, Ida Vve, ménagère. Hug, Jean, horloger. Maire, Alice, ancrés.
- 40 Carnal, Jules-Emile, prop.
- 42 Guinand, Vve de Jâmes, pr., mén. Thomen, Paul, manœuvre. Vittori, Paul, mécanicien. Pétremand, Arnold, horloger.
- 44 Guillard, Gges Vve, propriétaire. (Gér.) Etude Chabloz & Maire. Jeanneret, Jâmes-Em., garn. ancrés Augsburgur, Emma, ouvrière. Nussbaum, Emile-Fritz, boîtier. Guyot, Ali-Léon, commiss. Macchi, Blanche Vve, ménagère.
- 46 Chapuis, Sébastien S. A., prop. Chapuis, Vve de Séb., mén. et nég. Matile, Arthur, cadrans. Dubois, Chs Vve, ménagère. Ernst, Rudolf, peintre. Macchi, Louis-Ernest, décoteur. Béguin, Alex., horloger.
- 47 Jornod, Fritz-Arth., prop., dégrs. Huguenin, Georges, émailleur. Ducommun, René, manœuvre. Andrié, Georges, ébauches.
- 48 Perret Charles-Ed., prop., garn. d'ancres. Jacot, Willy, horloger.
- 50 Leroy, Gust., prop., chef mécan. Leroy, René, mécanicien.
- 52 Zbinden. Tell, propr., horloger. Zbinden, Louis, horloger.
- 54 Inderwildi, Henri-Arn., prop., ass. Matthey, Charles, horloger.
- 55 Bargetzi, Jean, pr., march. primeu. Boillod, Jules Vve, journalière. Schmidt, Edouard, mécanicien. Henzi, Charles, cordonnier. Berret, Marie, journalière.
- 58 Sté immob. Girardet 58. propr. (Gér.) Alcide Matile-Thiébaud. Dubois, Jules, acheveur. Rothen, René, boîtier. Ponci, Jean, peintre.
- 59 Saas frères, propriétaires. Schopfer, Auguste, maréchal.
- 60 Fabriques d'Assort. réun., prop. Dubois, Marie, assortiments. Bassin, Edmond, mécanicien. Gunther, Edouard, commis. Huguenin, Louis, agent de police. Maurer, Gottlieb, commis. Challandes, William, décolleteur. Waldvogel, Emma, horlogère.
- 62 Banque Cantonale, propr. Rossel, Gust., Vve, mén. Huguenin, Ulysse, manœuvre. Matile, Charles, ag. agricole. Nicolet, Paul, horloger. Andrey, Marcel, manœuvre.
- 66 Simon-Vernot, Charles-Jules, propriétaire, menuisier. Vuillemez, Jeanne, ouvrière. Faivre, Charles, électricien. Dubois, Joseph, coiffeur.
- 68 Schaber, Sophie, propriétaire. Allemann, Joseph, horloger. Perret, Henri-Albin, secrets. Zaugg, Gottlieb, rentier. Pellaton, Jean, horloger.

Grande-Rue

- 1 Berger, Fritz, prop., boucher. Sausser, Hermann, ében.-tapiss. Guenat, Vve Alfred. Coquard, Vve, M., ménagère. Courvoisier, Méry Vve, coutur. Humbert, Auguste, remonteur. Blatter, Jean, cantonnier. Ginsonnié, Fanny, polisseuse.

Lulutailleur Moderne **LE LOCLE**
 DI-Jean-Richard 35
 habille chic

- 3 Corti, Jules, propriétaire.
Gouffon, Fernand, géomètre.
Gurtner, Georges, manœuvre.
Robert, A., horloger.
Eberle, Oscar, commis.
Bargetzi, M., nielleur.
Courvoisier, Mme, ménagère.
Jeannin, Charles, commis.
Fleuty, Georges, horloger.
Gætt, Alphonse, primeurs.
- 4 Renaud, Paul, prop., rentier.
Gabus, Julia, demois. de magasin.
Huguenin, Jules, manœuvre.
Perrelet, Gges Vve, ménag.
Girard, Maurice, horloger.
Gindrat, Alexandre, émailleur.
- 5 Cercle de l'Union, prop.
(Gérant). Marcel Amey.
Local des Eclairuses.
Borloz, Emile, coiffeur.
Guillod, Paul, sertisseur.
Gonthier, Cécile Vve, assort.
Ducommun, Léon, commis.
Schindler, M., horloger.
Piaget, Jean, horloger.
Zaugg, M., horloger.
Delay, L., horloger.
Bühler, Georges, assortiments.
- 6 Baillod frères, propriétaires.
Pellaton, Wilfred, out.-horloger.
Robert, Marie, Vve, ménagère.
Duvoisin, Alice, régleuse.
Straub, Armin, mécan.
Meyer, Emile, empl. C. F. F.
Juillerat, Georges, coiffeur.
Kehrly, Emile, m. Technicum.
- 7 Etienne, Olga, prop., négociante.
Robert, Régula, assortiments.
Jenzer, Albert, boîtier.
Bouvot, Gabriel, empl. C. F. F.
- 8 Wustenfeld, Louis Vve, pr., rent.
Vuille, Bernard, facteur.
Coquard, René, horloger.
Dubois, Gaston, remonteur.
Richard, Louis-Ernest, ébauches.
Reber, Marie Vve, ménagère.
Matthey, Georges, dégrossisseur.
- 9 Etat de Neuchâtel, propriétaire.
Jaquier, Adrien, pasteur.
Briggen, Hermann, pasteur.
- 10 Streit, succ. de Christian, propr.
(Gér.) Matthey & Boschung.
Heger, Jacques, sans prof.
Inderwildi, Hélène, négociante.
Wælti, Marie, ménagère.
Joly, Emile, boîtier.
Dubois, Paul, manœuvre.
Heger, Berthe, institutrice.
- 11 Commune du Locle, prop.
Poste de police.
- 12 Sommer, Arthur, prop., nég.
Humbert, Julia, couturière.
Berger, Bernard, remonteur.
- 13 Poste de gendarmerie.
- 14 Sommer, Arthur, propriétaire.
Neukomm, J. primeurs.
Aubert, Francis, horloger.
- 15 Perrenoud, Albert, prop., nég.
Jacot-Turtschy, mag. de fleurs.
- 16 Crédit foncier neuchât., propr.
(Gér.) Henri Bourquin.
Ramstein, Jean, dentiste.
Chabloz & Maire, étude.
Breguet, Gges, procuré banque.
Ponnaz, Maurice, ingén. commun.
Courvoisier, Edouard, rentier.
Breguet, Paul, commis.
- 17 Graber, Alfred, prop. négociant.
Piroué, Paul, coiffeur.
- 18 Perrenoud, Henri, prop., ingén.
Nicolet, Blanche, pédicure.
Turtschy, Charles, horticulteur.
Zutter, Vve de Charles.
- 20 Bertoncini, Séraphin, Vve, prop.,
gypseur.
Régli, Charles, voiturier.
Traversa, Hippol, cordonnier.
Rickly, Arthur, remonteur.
Schmidt-Thomann, Alf., pierr.
Randin, Alexandre, mécanicien.
- 21 Klenk, Charles, prop., négociant-
Fluckiger, Willy, cab. dentaire.
Eymann, Vve, ménagère.
Glausser, Alfred, négociant.
Jeanneret, Charles, assort.
Huber, Alfred, serrurier.
Hartmann, Georges, boîtier.
Allen, Fernand, ag. agricole.

- 22 Dubois, Jules, propriétaire.
Christen, Mlle, négociante.
DuBois, Jules, négociant.
- 23 Pisoli, Louis-Joseph, prop.
(Gér.) Matthey & Boschung.
Magasin Chocolat Villars.
Vuille-dit-Bille, Raoul, négoc.
Dubois, Walther, négociant.
Robert, J., horloger.
Thiébaud Mme, ménagère.
Pisoli, Cécile, représentante.
Francon, Pierre fils, négociant.
- 24 Heiniger, Bertha, propriétaire.
(Gérant), Michel Gentil, notaire.
Delachaux, Virgile, échappem.
Gauthier, Jacques, tab.-cigares.
Ferrari, Louis, serrurier.
Heiniger, Louis, sans profession.
Jeanmairet, Charles, caissier.
- 25 Banque Cant. Neuchâteloise, pr.
Nicolet, Otto, direct. banque.
Gentil, Arthur, concierge.
- 26 Sandoz, enfants de Henri-Ernest,
propriétaires.
Andrié, Gabrielle, assortiments.
Sandoz, L., institutrice retraitée.
Dubois, Albert, assortiments.
Myotte, Arthur, assortiments.
Krummenacher, Frédéric, boîtier.
Arnaboldi, Henri, remonteur.
- 28 Breguet, Jean, pharm. et propr.
Dietrich, Henri, graveur.
Matthey, Paul, comptable.
Richardet, Maurice, horloger.
Gauthier, Jacques, négociant.
- 30 Widmer, Alb., fils, prop., relieur.
Widmer, Albert, père, relieur.
Petoud, Charles, horloger.
- 32 Faure, Ph., enf. de, propr.
(Gérant) Gentil, Michel, notaire.
Benoit, Marie, ménagère.
Jacot, Hermann, commis.
Schmall, Mlle, brodeuse.
Houriet, René, commissionnaire.
Girard, Jâmes, remonteur.
Bergeon & Cie, fourn. d'horlog.
- 34 Coopératives Réunies, prop.
Cercle ouvrier.
Abplanalp, Gustave, tenancier.
Liechti, Ed., correspond.
Jeanfavre, Armand, Mme.
- 36 Coopératives Réunies, prop.
Brunner, Senn Vve, mag. bijout.
Gilliéron, Armand, bijoutier.
- 38 Pharmacies Réunies, prop.
Aeschlimann, Walther, domest.
Darbre, Louis, échappements.
Perrelet, Julie, rentière.
Béguin, Chs Dr, pharmacien.
Lehmann, Georges, mécan.
- 40 Jost, Christian, prop. et négoc.
Robert, Edmond, horloger.
Dumont, René, horloger.
Jost, Christian père, rentier.
Jeannet, Edgar-Georges, rem.
- 42 Jacot, Ed., boulanger et propr.
Pellaton, Charles, rentier.
Brunner, Georgette, négociante.
Jeanneret Vve, sans prof.
Jolissaint Mme, ménagère.
Randin, M., mécanicien.
Jacot, Henri, horloger.

Henry-Grandjean (Rue)

- 2 Bardone, Ant., cordonnier, prop.
Bergeon, Marcel, fournisseuriste.
Forster, Emile, empl. C. F. F.
Matile, Eugène, négociant.
Fleuty, Vve, ménagère.
Spony, Lina Vve, ménagère.
Löffel, Arn., empl. C.F.F.
Baumgartner, Albert, commis.
- 5 Société de Banque Suisse, prop.
Brandt, Fritz, concierge.
- 7 Maspoli, Joseph, propr.
Kohly, Alfred, acheveur.
Gætz, Henri, peintre.
Mau-Keller, Mme, négociante.
Aerni, Charles, fabr. horlogerie,
Forney, Charles, fonct. douanes.
Hofer, Abram, ébauches.
Debrot, Ali, mécanicien.
Bisetti, Maria, logeuse.

Lulutailleur Moderne **LE LOCLE**
DI-Jean-Richard 35
habille chic

Hôpital (Avenue de l')

- 2 Perrenoud, Arm., propr., balanc.
Huguenin, Alfred, facteur.
Gremaud, Louis, mécanicien.
- 12 Baratelli, Innocent, prop.
(Gérant) Henri Bourquin.
Dohmé, Auguste, emballeur.
Liengme, Jean, comptable.
Bachmann, Henri, boîtier.
- 14 Bourquin, Henri, propr., agent du
Crédit foncier.
Boiteux, André, man. niel.
Breguet, Fritz-Ch., dessinateur.
- 18 Bachmann, Aug., propr., assortim.
Stolz, André, commerçant.

Hospice (Impasse de l')

- 2 Jeanneret, Rose, propriétaire.
Stalder, Marcel Vve, ménagère.
Furrer, Ernest, frappeur.
Knecht, Arnold, remonteur.
- 4 Steiner, Georges, prop.
(Gér.) Hri Bourquin, Gde-Rue 16.
Steiner, Robert, s. profession.
Dubois, Albert, boîtier.
- 6 Hospice des Vieillards, prop.
Peruccio, Jean, gypseur.
- 8 Hospice des Vieillards, prop.
Ducommun, Régula, ellipses.
Steiner, Hermann Vve, ménag.
Favre, Berthe, horlogère.
Widmann, Henri, cordonnier.
Renevey, Suzanne, ménag.
Vuilleumier, Juliette, horlogère.
Vermot, Ant., manœuvre.

Hôtel-de-Ville (Avenue de l')

- 1 Commune du Locle, propr., (Hôtel-
de-Ville).
Pétremand, Ernest, concierge.
- 9 Habitation, S. A., propr.
(Gérants) Matthey & Boschung.
Enderlin, Joseph, pignons.
L'Eplattenier, M., assortiments.
Vuillet, Gaston, ébauches.

- 9 Vermot, Marcel, sertisseur.
Matthey, F. Vve, ménagère.
Saner, Basile, mécanicien.
Sieber, Fritz, mécanicien.
Pellaton, Alfred, horloger.
Berger, Lucie Vve, tailleuse.
- 11 Société Immob. de la rue du Com-
merce S. A., propriétaire.
(Gér.) Jâmes Jacot, Envers 47.
Favre, Willy, régleur.
Henchoz, Charles, mécanicien.
Kempf, Charles, typographe.
Flury, Joseph, charpentier.
Christen, Paul, employé gaz.
Girardin, Georges, horloger.
Fragnière, Arthur, horloger.
Arrigoni, Guiseppa, maçon.
Morand, Albert, app. gaz.
- 13 Société Immob. de la rue du Com-
merce S. A., propriétaire.
(Gér.) Jâmes Jacot, Envers 47.
Vermot, Marie Vve, ménagère.
Humbel, Aloïs, appar. eau.
Thomas, Marc, mécanicien.
Boulliane, Willy, commis.
Grisel, Williams, mécanicien.
Matthey, Armand, nielleur.
Anderegg, Fritz, boîtier.
Sieber, Charles, mécanicien.
Tissot, Julien, décotteur.
Froidevaux, René, horloger.

Industrie (Rue de l')

- 3 Favre, hoirie d'Albert, prop.
Vermot, Hermann, agriculteur.
Hentzler, Paul, ébéniste.
- 5 Kohly, hoirie d'Ernest, propriét.
(Gérant) Gentil, Michel, notaire.
Verdon, Eugène, assort.
Robert, Jâmes, émailleur.
Jacot, John, pivoteur.
- 7 Allemann, Jean, propr., boulang.
Von Allmen, Albert, bûcheron.
Robert, Louise, horlogère.
Brandt, Auguste, horloger.
Calame, Fritz, assortiments.

- 9 Dodane, enfants de François-Célestin, propriétaires.
(Gér.) Gentil, Michel, notaire.
Stähly, Oscar, horloger.
Dällenbach, Fernand, cadrans.
Corminbœuf, Victor, manœuvre.
- 11 Wenger, Emile, prop., tourneur.
Wenger, Arnold, boîtier.
- 13 Gabus, frères, fabr. boîtes, prop.
Ummel, Frédéric, rentier.
Biedermann, Georges, boîtier.
Jeanneret, Charles, achev.
- 15 Maire, Chs-Gust., prop., assort.
Boillod, Paul, manœuvre.
Bolliger, Chs, employé.
Steiner, Paul, serrurier.
Perret, Marcel, boîtier.
Huguenin, Alphonse, assortiments.
- 17 Baumann, hoirie de Georges, prop.
(Gér.) Roulet, Numa, avocat.
Calame, Louis, horloger.
Jeanneret, Oscar, remonteur.
Pierrehumbert, Henri, pivoteur.
- 19 Pellaton, Louis-Albert, propr.
Droz, Maurice, mécanicien.
Von Almen, Arthur, cantonnier.
Berger, Gottfried, mécanicien.
- 21 Favre, Pauline, prop., s. p.
Froidevaux, Albert, mécanicien.
Reichenbach, Emile, boîtier.
- 23 Gabus, Marcel, succession de, pr.
(Gér.) Matthey & Boschung.
Borel, Charles, assortiments.
Stähly sœurs, assortiments.
- 25 Duvanel, Jean-Ls, propr., ancres.
Duvanel, Fritz, assortiments.
Duvanel, André, assortiments.
- 27 Humberst, Edouard, propriétaire,
instituteur retraité.
Humberst, Jean, régleur.
Vuille, Esth., Vve, pol. ac.

Invisible (Ruelle de l')

- 6 Le Phare S. A., propriétaire.
Forestier, Henri, fact. retr.
Pfeiffer, Paul, teinturier.
Baumgartner, René, mécanicien.

- 8 Le Phare S. A., propriétaire.
Châtelain, Charles, ébauches.
Landry, Mathilde, ébauches.
Gremeaux, Léon, décolleteur.

Jambe Ducommun

- 1 Huguenin, Jules, prop., boîtier.
Huguenin, Jules, agriculteur.

Jardin (Rue du)

- 5 Nardin, Ernest, propriétaire.
Schneegg, Paul, pasteur.
Stuedler, Laure, ménagère.
Giauque & Häsler, mécan.
- 7 Leuba, succ. de Louis-W., prop.
Geuggis, Martin, fraiseur,
Leuba, Charles, repasseur.
Maumary, Henri, man. découp.
Dubois, Bernard, mécanicien.
Favre, Albert, remonteur.
- 9 Stolz, Adèle, propr. et ménagère.
Jacot-Prétôt, Mme, ménagère.
Perret, Jules, horloger.
Matthey, Louise Vve, ménagère.
Lecoultre, Clara, commis.
Schlappi, Alfred, acheveur.
- 11 Stolz frères, fab. horl., propr.
- 15 Stella S. A., prop., fabr. assort.

Jean d'Aarberg (Rue)

- 4 Commune du Locle, propriétaire.
Pétremand, Ftz, serg. police retr.
- 8 Société immobilière rue Jean d'Aarberg 8, prop.
(Gér.) Matthey & Boschung.
Kurz, Marg, ménagère,
Jung, Fritz, secrét. des écoles.
L'Eplattenier, Edouard, mécanic.
Jacot, Virgile Vve, ménagère.
Ramseyer, Jean, horloger.
Huguenin, Georges, horloger.
Antenen, Jean, journalier.
Perret, Emile, visiteur.
- 10 Gentil, Ulysse, propriétaire.
Laubscher, Rose, Vve, ménag.
Descombes, Gustave, mécanicien.

Maroquinerie

S. E. EMERY

Rue Andrié 3

Téléphone 31.754

- 10 Brawand, Rodolphe, scieur.
Giroud, Paul, guillocheur.
Inderwildi, André, horloger.
Chabloz, Henri, technicien.
Stocker, Edwin, mécanicien.
Dubois, Georges, remonteur.

Jeannerets (Chemin des)

- 1 Grange, Jean-Marie, propriétaire.
Perrenoud, Paul, man. Zénith.
- 4 Delvecchio, héritiers de Chs, prop.
(Gér.) Willy Boulliane, Envers 39.
Huguenin, Paul Vve, ménagère.
Spillmann, Edouard Vve, ménag.
Parel, Armand, cordonnier.
Beyner, Arthur, cadrans.
Schmidt, Louis, horloger.
Pellaton, Tell, horloger.
Bernard, Georges, douanier.
Monard, Ali Vve, ménagère.
- 7 Calame, Lucien Vve, pr. et repass.
Huguenin, René, boîtier.
Matthey, Jean, manœuvre.
- 8 Commune du Locle, prop.
Py, Jules, charpentier.
Henchoz, Alb., mécanicien.
Boschung, Joseph, man. niel.
- 9 Assortiments Cylindre S. A., pr.
Fleuty, Willy, mécanicien.
Stadelmann, Henri, assortim.
Gyger, Alfred, ébauches.
- 10 Soc. immob. des Jeannerets, prop.
(Gérant) Charles Poretti.
Jacot, André-Paul, pivotteur.
Huguenin, Paul, man. niel.
Droxler, Louis, doreur.
Chollet, Georges, commis C.F.F.
Pfander, Alice, commis.
Bolis, Joseph, hor oger.
Girardet, Marcel, boîtier.
Stern, Jean, gainier.
- 12 Poretti, Chs., propr., entrepr.
- 13 Hentzler, Fritz, propr., ébéniste.
- 14 Poretti, Charles, propriétaire.
Fontana, Ernest, architecte.
- 16 Commune du Locle, prop.
Staudenmann, Charles, agric.

- 20 Commune du Locle, prop.
Boillod, Paul, mécanicien.
- 21 Sté immob. Jeanneret 21 S. A.
(Gérants) Matthey & Boschung.
Duvanel, Chs, chauffeur.
Hainard, M., négociant.
Schwab, Albert, chef de train.
Piffaretti, Emile, commis.
Vuagneux, Henri, chef atelier.
Oesch, Henri, architecte.
Pochon, Tell, emp. Off. Pours.
- 23 Delvecchio, hérit. de Chs, prop.
(Gér.) Willy Boulliane, Envers 39.
Paux, Gustave, boîtier.
Liechti, Gges-Hri, fais. d'étamp.
Perucchi, César, maçon.
Ramseyer, Paul, boîtier.
Hartmann, Gottfried, décoteur.
Huguenin, Marcel, journalier.
Dubois, Mathilde, commis.
Girard, Charles, horloger.
Calame, Jean, électricien.
- 25 Delvecchio, héritiers de Hri, prop.
(Gér.) Gentil, Mich., not. Banq. 2.
Regli, Jean, ferblantier.
Huguenin, Fernand, bijoutier.
Choffet, Louise, ménagère.
Schneeberger, Auguste, horloger.
Fivaz, F., horloger.
Girard, Alexandre, horloger.
Martinet, Frédéric, outilleur.
Jacot, Jean, commis.
- 27 Baillod, Max et John, propr.
Berclaz, René, chocolatier.
Perret, Léon, ouvrier.
Grize, Eugène, empl. C. F. F.
Ackermann, Ernest, horloger.
Liengme, sœurs, chocolatières.
Jobin, Louis, boîtier.
Gasser, Georges, Vve, cadrans.
- 28 Zimmerli, Walther, propriétaire,
chauffeur.
Scheidegger, Ernest, confiseur.
Hegel, Henri, chauff. gaz.
- 29 Baillod, Max & John, propr.
Messerli, Charles, charron.
Gonthier, Emile, cadrans.
Matthey, Robert, Technicum.

- 29 Gonthier, Georges, horloger.
Prétôt, Edmond, boîtier.
Junod, Marcel, remonteur.
Fallet, Jâmes, remonteur.
- 30 Mollier, Léon et hoirs de Louis, propriétaires.
Mollier, Léon, charpentier.
Mollier, enfants de Louis.
Petoud, Alexis, pos. aiguilles.
Petoud, Charles, horloger.
Spori, Edouard, émailleur.
Blanc, Mathilde Vve, ménagère.
Quartier, Etienne, horloger.
Dubois, Charles-Ed., horloger.
- 31 Commune du Locle, prop.
Faton, Marcel, m. Technicum.
Huguenin, Charles, comptable.
Deflorin, Albert, cantonnier.
Dærflinger, Frédéric, fonct. comm.
Peçon, Célien, bijoutier.
Bernasconi, André, boîtier.
Peçon, René, bijoutier.
Hainard, Paul, négociant.
Bernasconi, Emile, mécanic.
- 32 Calame, Augusta Vve, propriétaire, aubergiste.
Godel, Charles, agriculteur.
Grandjean, André, horloger.
Robert, Charles, colporteur.
Braichotte, Léon, balanciers.
- 33 Commune du Locle, prop.
Barzé, Pierre, mineur.
Schulze, Sophie Vve, s. prof.
Huber, Jean, empl. S. Ind.
Portenier, Aug., dégrossisseur.
Guinchard, Charles, électricien.
Matthey, André, m. Technicum.
Jacot, Arnold, bijoutier.
Fallet, Louise Vve, ménagère.
Peçon, Paul, boîtier.
Wagnon, Jules, dégrossisseur.
Jacot, Charles, remonteur.
- 34 Baillod, frères, propriétaires.
Pulver, Paul-Joseph, boîtier.
Bargetzi, Jean, marbrier.
Robert, Charles, remonteur.
Mojon, Oscar, remonteur.
Droz, André, remonteur.
Costét, Marcel, mécanicien.
Thuring, Auguste, doreur.
- 35 Commune du Locle, prop.
Huguenin, Ruben, man. mécan.
Petermann, Chs, retraité C. F. F.
Jacot, Adamir, assortiments.
Perret, Henri, admin. Technicum.
Matthey, Henriette, coutur.
Matthey, Charles, fonct. douanes.
Ciana, Léopold, commis C. F. F.
Oth-Girard, Marcel, man. terrass.
Martin, Henri-Ele, m. Techn.
- 36 Matthey, Georges, prop., repass.
Ducommun, Georges, graveur.
- 38 Guyot, Gges Vve, propriétaire.
Guillet-Jeanprêtre, Paul, négoci.
Dessaules, Charles, manoeuvre.
Grutter, Georges, manoeuvre.
Guyot, Lina, ménagère.
Perret, René, bijoutier.
Matthey, Albert, nielleur.
Huguenin, Gges-H., remont
Bachmann, Erhardt, remonteur.
- 40 Savoie, Armand, propr.
Matthey, Fernand, cantonnier.
Jeanprêtre, Mme, ménagère.
Jacot, Louise, assortiments.
Bæhler, Charles, chocolatier.
- 41a Société immobil. des Jeannerets,
(Gér.) Albert Bourquin-Jaccard.
Calame, Jâmes, agriculteur.
- 42 Bühler, Alcide, prop., s. p.
Kerrien, Louis, agriculteur.
Racheter, Marie, ménagère.
- 44 Matile, Henri, agric. et propr.
Montandon, Gaston, horloger.
- 63 Commune, propr.
Vuilleumier, Alb., cantonnier.

Jehan-Droz (Rue)

- 13 Grassi, Sylvia, propriétaire.
(Gér.) Joseph Maspoli.
Sausser, Edgar, imprimeur.
Scheibenstock, Laure Vve, mén.
Béatrix, Louis, serg. de police.
Arrigo, Edgar, assortiments.
Marguier, Chs-André, encaiss.
- 15 Moreau, Charles, propriétaire.
Guignard, Maria Vve, ménagère.

Serviettes et Sacs d'école
s'achètent bon et bon marché chez

S. E. EMERY

5 % S. E. N. J.

Rue Andrié 3

- 15 Gygax, Albert, restaurateur.
Moretti, Arthur, horloger.

J.-F. Houriet (Rue)

- 3 Barbieri, Etienne, prop.
Racine, Antoine, horloger.
Vuille, Georges, boîtier.
Heger, Charles, commis banque.
Menoud, Jean Vve, ménagère.
Pétremand, Hubert, remonteur.
- 5 Barbieri, Etienne, prop., menuis.
Fivaz, Louis-Paul, employé.
Burkhalter, Ernest, repasseur.
Vuilleumier, André, calibriste.
Gueniat, G., horloger.
Ferrier, Louis, mécanicien.
Dubied, Chs, mécanicien.
Landry, Fernand, régleur.
Perrin, Georges, horloger.
Humbert-Droz, Gges, graveur.

J.-J. Huguenin (Rue)

- 7 Kohli, Emilia Vve, prop., mén.
Fivian, Henri, pâtissier.
Fehr, Adèle, couturière.
Junod, Alice, empl. bureau.
- 9 Junod, hoirie de Marie-Adèle, pr.
(Gér.) Alice Junod.
Bullo-Vela, Jean, tapissier.
Robert, Henri, horloger.
Curie, J., horlogère.
- 10 Oth.-Girard, Tell-Arnold, prop.
(Gérants) Matthey & Boschung.
Vauthier, Albert, nickeleur.
Ernst, Rudolph, gypseur.
Perucchi, César, horloger.
Huguenin, Alfred, mécanicien.
Calame, Jean-Marius, remonteur.
Pigeon, René, remonteur.
- 11 Grosclaude, Adolphe Vve, prop.
Blumer, Numa, Vve.
Veuve, Paul, estampeur
Chanel, Nisa, s. profession.
Nussbaum, Camille, facteur retr.
- 12 Vogel, Adolphe, fact. post, prop.
Beck, Paul, boîtier.
- 13 Grosclaude, Adolphe, Vve de, pr.
Sandoz, Charles-Aug., ébauches.

- 13 Houriet, Emile-Edouard, achev.
Jeanneret, M., assortiments.
- 15 Kohly, Vve de Tell, prop., mén.
Kohly, Gustave, boîtier.
Clerc, Chs-Alf., horloger,
- 17 Rossel, Amélie femme d'Hri, prop.
Butikofer, Werner, acheveur.
Huguenin, Marc, boîtier.
Matthey, Jules, mécanicien.
- 19 Perrenoud, Bernard, propriét.
(Gér.) Hri Bourquin, Gde-Rue 16.
Calame, Georges, horloger.
Jacot, Henriette, ménagère.
- 21 Bourquin, enfants de Jules-Philibert, propriétaires.
(Gér.) Mme Jacot, J.-J.-Hug. 19.
Curie, Marguerite Vve,
Kammer, Louis, assortiments.
Dampier-Harold, Palmer, pens.
- 23 Bourquin, enf. de Jules-Ph., propr.
(Gér.) Mme Jacot, J.-J.-Hug. 19.
Prétôt, Ernest, manœuvre.
Jeanneret, Charles, acheveur.
Dubois, Numa-Henri, émailleur.
Klaye, Rudy, mécanicien.
- 25 Oth.-Girard, Gaston, poêlier et épicier, propr.
Marthaler, Edouard, mécanicien.
- 27 Wirth, William, boîtier, propr.
Aubert, Emile-Henri, régleur.
Balmer, Edouard, mécanicien.
- 29 Wirth, William, propriétaire.
Franchon, Léon, doreur.
Dubois, Vve, ménagère,
- 31 Favre, hoirie d'Albert, prop.
Racine, Germaine, horlogère.
Mercier, Ed. et Lucie, s. prof.
Sandoz, Marcel, peintre.
Favre, Vve d'Albert, Lina, még.
Boss, Louis, horloger.
Kammer, Georges, remonteur.
- 33 Jeanneret, Henri, propriétaire.
et fabr. boîtes or.
Brandt, Paul, boîtier.
Tissot, Charles, employé.
- 35 Delvecchio, héritiers de Chs, prop.
(Gérant), W. Boulliane.

- 35 Pellet, Henri, commis.
 Buffe, Marcel, manœuvre.
 Turban, Jean, remonteur.
 Stähly, Elie, manœuvre.
 Sieber, Roger, cadrans.
 Humbert, Jean, manœuvre.
 Berthoud, Charles, horloger.
- 37 Delvecchio, héritiers de Chs, prop.
 (Gérant) W. Boulliane, Env. 39.
 Ducommun, Jules-Ami, remont.
 Cachelin, René, horloger.
 Wegmüller, Roger, assortiments.
 Probst, Eric, garçon de labor.
 Saucy, Charles, boîtier.
 Guye, Albert, remonteur.
 Calame, Paul, assortiments.

Joux Pélichet (chem. de la)

- 3 Fourmi, S. A., prop.
 Chatons, S. A.
 Cart, Chs, horl. technicien.
 Pugin, Paul, concierge.
 Blandenier, Edgar, mécanicien.
- 4 Emery, Sully, propr., négoc.
 Chabloz, Vve, Lina, s. profess.
 Guyot, Jules, horlog.-rhabill.
- 5 Bolliger frères, propriétaire.
 Bolliger, Charles, horloger.
- 7 Nardin, Gast., propr., h-techn.
 Perret, Chs, horlog. technicien.
- 9 Nardin, Alfr., propr., fabr. horl.
 Pfister, Henri, fabr. horlogerie.
- 11 Nardin, Ed., propr., m. boîtier.
- 15 Favre, Edouard, prop. et instit.
 Favre, Elise, institutrice.
- 20 Robert, Tell, prop., fonct. postal.
 Baillod, Marcel, horloger.
 Wunderwald, Ern., commis bque.
 Dubois, Agnès, lingère.
- 21 Huguenin, Chs, propr., sert.

Lion d'or (Impasse du)

- 6 Société Immobilière, propr.
 (Gér.) Hri Montandon, Mi-Côte 5.
 Assemblée des Frères.
 Klauser, Louis, chimiste.

- 8 Société de l'Union chrétienne, pr.
 (Gér.), Rob. Ecklin.
 Joly, René, aciers et concierge.
- 10 Société de l'Union chrétienne, pr.
 (Gér.), Rob. Ecklin.
 Chollet, Paul, commis.
 Chollet, Emma Vve, ménagère.
- 14 Crédit foncier neuchât., propr.
 (Gér.) Hri Bourquin, Gde-Rue 16.
 Thomann, Vve de Xavier, échapp.
 Vuille, Augustin, domestique.

Malakoff (Chemin de)

- 19 Jenny, Henri, propr., facteur.
- 20 Commune du Locle, prop.
 Schafroth, Fritz, ébauches.
 Oth.-Girard, Paul, commis.
 Nozza, François, maçon.
- 21 Humbert-Droz, Paul, prop. et méc.
- 22 Loda, Baptiste, propr., maçon.
 Gentil, Jeanne, horlogère.
 Moulin, Louis, manœuvre.
 Rothen, Marcel, voiturier.
 Rothen, Bluette, assortiments.
 Prétôt, Arnold, manœuvre.
- 23 Humbert-Droz, Paul, propr.
 Rosselet, Fritz, horloger.
- 24 Loda, Baptiste, propr., maçon.
 Valana, Jean, électricien.
 Loda, Marie, ébauches.
- 25 Grandjean, Ls-Numa, pr., cantonn.
- 27 Dubois, Armand, propr., confis.
 Jeanneret, René, horloger.

Malpierrez

- 1 Gabus, Gges, propr., m. boîtier.
- 4 Maurer, Gottlieb, propr., estamp.
 Dubois, Edmond, manœuvre.
- 5 Hæsler, Ulrich, propr., estamp.
 Hæsler, Emile, acheveur.
 Tièche, Armand, fondeur.
- 10 Jaccard, Ele-Arth., rent., prop.
 Dubois, Fritz-Oscar, agricult.
- 13 Stern, Christ, Vve, fond., propr.
 Klaye, Laure, ouvr. étuis.

POUR CADEAUX en tous genres
 d'articles à prix avantageux, voyez au

Magasin S. E. EMERY
 Rue Andrié 3

- 13 Dubois, Numa, manoeuvre.
Paffois, Chs, ébauches.
- 15 Matthey, Marcel, m. Technic.
et propr.
- 18 Defossez, Léop., propr.
(Gér.), Matthey & Boschung,
France 11.
Mæder, Bernard, mécanicien.
Wuilleumier, Ch., achev.

Marais (Rue du)

- 3 Saas, Henri et Georges, propr.
Jeanneret, Fritz, échappements.
Saas, Henri, garagiste.
Saas, Georges, garagiste.
Jaquet, Edouard, pierriste.
- 5 Baillod, Ulysse, succ., propr.
Baillod sœurs, débris.
Perret, Emma Vve, ménagère.
Dubois, Louisa, étuis.
Lué, Rosa, vendeuse.
- 11 Sté immob. Marais 11 S. A.
(Gér.) Matthey & Boschung.
Simon-Vermot, Georges, menuisier.
Colomb, Paul, assortiments.
Dubois, Sœurs, institutrices.
Hoffmann, Bertha, négociante.
- 12 Reinhard, Chs, propriét.
(Gér.) Office des faillites.
Reinhard, Louise, Vve, ménagère.
Zutter, Charles, horloger.
- 13 Racine, Georges, propr., commis.
Brandt, Louis, boîtier.
Huguenin, Georges, boîtier.
Schnyder, Ida Vve, ménagère.
Breting, Louise, m. piano.
Roulet, Elisabeth, ménagère.
Schindler, Jean, assortiments.
Schmidt, William, remonteur.
- 14 Klausser-Hug, Mme, propriét.
Guinand, Emma, ménagère.
Vermot, Annette, vendeuse.
Cattin, Louis-Victor, roueur.
Guyot, Albert, boîtier.
- 15 Béguin, Jean, propr. et boîtier.
Boulliance, Sophie, ménagère.
Béguin, Marie, ménagère.
Jaccard, Vve d'Eugène, rentière.
Merz, Eugène, architecte.
- 16 Lanz, Emile, propr. et boulanger.
Vermot, Louise-Mad., assort.
Ecuyer, Berthe, assortiments.
- 17 Perrenoud, Georges S. A., propr.
(Gér.) Davoine, Paul, industr.
Dubois, Edouard, assortiments.
Vermot, Jules, cadrans.
Schwarz, René, commis.
Chabloz, Chs, avocat et not.
- 18 Brönimann, Frédéric et consorts,
propriétaires.
(Gérant) Michel Gentil, notaire.
Petitpierre S. A., mag. aliment.
Jacot, Olga, ménagère.
Robert, Anaïse, ménagère.
Calame, Georges, assortim.
Dubois, Charles, électricien.
Augsburger, Paul-Ali, remonteur.
Droxler, Florian, Vve, commission.
- 20 Duval, Fritz, propr., assort.
Duval, Edgar, commis.
Pellaton, Jâmes, m. Technicum.
Huguenin, Paul, mécanicien.
Inderwildi, Marcel, ancrés,
Behra, Xavier, coiffeur.
Rognon, François, emboîteur.
Matthey, Alfred, commis.
- 21 Perrenoud, Georges S. A., propr.
Perrenoud, Louise Vve, concierge.
- 25 Hoirie Häusler, propr.
Wuilleumier, Emilia, ménagère,
Jaccard, Marc, typographe.
Iff, Charles, menuisier.
Grandjean, Hortense, ménagère.
Perrin, Eugène, caissier.
- 26 Jeanneret, Charles, propr., rentier.
Hug, André, horloger.
Christen, Vve, ménagère.
- 27 Guyot, Louis-Henri, propr., nég.
Droz, Chs-Albert, pivotteur.
Blatter, Fritz, doreur.
Benz, Gottl., m. au Technicum.
- 28 Pellaton, Rob., propr., médecin.
Vuille, Amélie, lessiveuse.
- 30 Thiébaud, succ. de Guillaume, pr.
(Gér.) Alcide Matile-Thiébaud.
Bachmann, Emile, commissionn.
Neuenschwander, Louis, assort.

- 30 Huguenin, Paul, nielleur.
Zutter, Roger, polisseur.
- 32 Thiébaud, succ. de Guillaume, pr.
(Gér.) Matile, Alcide, commis.
Robert, Charles, remonteur.
Robert, Paul, acheveur.
Matile, Louise, Vve, ménag.
Pohl, Charles, boîtier.
Ducommun, Julia, ménagère.
Thiébaud, Jeanne, ménagère.

Mi-Côte (Chemin de)

- 2 Wulleumier, Ali, rem. et propr.
Pahud, Paul, mécanicien.
Jeanneret, Marie, ménagère.
Wulleumier, Charles, remonteur.
Huguenin, Arnold, chocolatier.
Perrenoud, Emilia Vve emballouse.
- 3 Aellig, Félix, pr., retraité C. F. F.
Aellig sœurs, assortiments.
Aellig, Léopold, manœuvre.
- 5 Montandon, Hri, repass., prop.
Dubois, Georges, boîtier,
Zwald, William, horloger.
- 9 Frasse, Paul, prop. et emp. CFF.
Buhler, Edouard, manœuvre.
- 11 Perrenoud, Georges, prop., indust.
Perret, Alice Vve, ménagère.
- 12 Chemins de fer fédéraux, prop.
Elzingre, Marcel, empl. C. F. F.
- 14 Baillo, Max et John, prop.
Baillo, Emma, ménagère.
Forestier, Henri, typographe.
- 15 Hilken, Wilhelm, prop., bijoutier.
Christen, Roger, commis.
Jacot, Henri, manœuvre.
- 15a Thiébaud, Alfred, fonct., prop.
- 17 Zaugg, Léon, prop., lonct. post.
- 17a Maret, Ali, prop., assortiments.
Monnier, Marc, employé C. F. F.
Rawlyer, René, commis.
Huguenin, Lucien, mécanicien.
Girard, André, droguiste.
Leuba, Jâmes, mécanicien.
- 18 Jaquet-Richardet, Pl, prop., assort.
- 19 Fallet, Jules, propriétaire.
Sandoz, Henri-Ele, gendarme.

- 19 Leber, Emile, commis.
Eymann, Henri, commis.
- 19a Perrenoud, Georges, prop.
(Gérant) Ali Maret.
Meyer, Emile, commis C. F. F.
Jeannot, Henri, remonteur.
Matthey, Paul-Emile, technicien,
Probst, Paul, décorateur.
Vuilleumier, Marcel, pivoteur.
Visinand, Maurice, mécanicien.
- 21 Gabus, François et Henri, prop.
Gabus, Lucie, ménagère,
Gabus, Henri, m. Technicum.
Jeanneret, Fernand, remonteur.
- 21a Vuille, Robert, prop., facteur.
Courvoisier, William, horloger.
Vuille, Eugène Vve, ménagère.
- 25 BÛrren, Aurèle, prop., boîtier.
Schupbach, Jean, mécanicien.
Ruhlé, Ida, ménagère.
- 28 Amez-Droz, Arth., prop. droguiste.
Reymond, Paul, pendulier.
Maiocchi, Dominique, mécanicien.
Lauper, Elisabeth, professeur.
- 29 Favre-Weber, Sop., rent., propr.
Jurt, Edgar, mécanicien.

Midi (Rue du)

- 1 Huguenin, Jacques, prop. et men.
Mojon, Paul-Arthur, remonteur.
Mojon, Zina, régleuse.
Roulet, Cécile, régleuse.
Etter, Charles-Emile, assortim.
Robert, Ernest, confiseur.
Huguenin, Jacques, menuisier.
Pellaton, Eugène, horloger.
Meroni, Amélie, journalière.
Favre, Mlle, ménagère.
- 3 Martin, Albert, commis services
industriels et propr.
Vogt, Marcel, typographe.
Guillet, Paul, épicier.
Nicolet, Ruth, ébaüches.
- 5 Jeanneret, Jâmes-Ali, prop., assort.
Fuchs, Jeanne, vendeuse,
Humbert, Henri, boîtier.
- 7 Favre, enfants de Gges-Hri, prop.
Favre, Georges, peintre.

SACS DE TOURISTES,
THERMOS, bons, solides, chez
avec timbres S. E. N. J.

S. E. EMERY
Rue Andrié 3

- 7 Favre, Henri, conseiller comm.
Favre, Aline Vve, assortiments.
- 9 Pellaton, Bernard, propr., boîtier.
Zwahlen, Arnold, assortiments.
Zwahlen, Emma, emballeuse.
Biehly, Joseph, pâtissier.
- 11 Haubensak, Albert, pr., horticult.
Brœnimann, Vve, ménagère.
Niederhauser, Louis, retraité.
- 15 Jeanneret, Ch-Ls, prop. et rem.
Vuille, Charles, domestique.
Marthaler, Louisa, emballeuse.
Jeanneret, Charles, horloger.
Reymond, Emma, ménagère.
Schild, Cécile Vve, polisseuse.
Perret, Marcel, remonteur.
- 17 Cosandier, Léon, propr., cafet.
- 17a Banque Cant. Neuchât., prop.
Grounauer, Victor, chef assort.
Breguet, Jean, pharmacien.
Bauer, Alfred, commis.
- 17b Banque Cant. Neuchât., prop.
Wirth, Léon, mécanicien.
- 19 Maspoli, Emile Vve, prop.
Jeanneret, Marcel, mécanicien.
Derron, Léopold, mécanicien.
- 21 Zepf-Maspoli, Adèle, prop.
Eymann, Paul, boîtier.
Mattern, Emma, tailleuse.
Robert, Marcel, menuisier.
- 23 Maspoli, Charles, propriétaire.
Forestier, Ulysse, ébauches.
Bottani, Arn., peintre.
- 23a Maspoli, Emile Vve, propriét.
Maspoli, Charles, entrepreneur.
- Monts**
- 12 Clerc, Chs-Jâmes, pr. et gde forest.
- 14 Huguenin Frères & Cie, propr.
Perregaux, Marcel, comptable.
- 20 Pauli, Hermann, pro. man. et nég.
- 22 Montandon, Gges, rentier, prop.
Montandon, Gges, fils, graveur.
Jeanneret, Henri, commis.
- 24 Huguenin, Gges, indust., propr.
Calame, René, fab. horlogerie.
Pellaton, Chs, m. Technicum.
Humbert, Camille, horloger.
- 26 Huguenin, Georges, propr.
Dohmé, Aug.-Willy, empl. bque.
- 31 Hôpital, propriétaire.
(Gér.) Matthey & Boschung.
Dubois, Gust., nielleur.
Widmann, Fritz, journalier.
- 32 Pfister, Chs, fondé de pouvoirs,
propr.
Fumey, René, mécanicien.
Chabloz, Louise, sans prof.
Perrenoud, Gges, commis.
- 33 Hôpital, propriétaire.
(Gér.) Matthey & Boschung.
Chabloz, Nelly Vve, sans prof.
Häsler, Charles, mécanicien.
Pellaton, Léa, ménagère.
Pellaton, Jacques, boîtier.
Pellaton, Julie, ménagère.
Dubois, Alice, ébauches.
- 35 Lardet, Sophie, Vve, prop.
(Gér.) Hri Bourquin, Gde-Rue 16.
Perregaux, Gust., prés. tribun.
Perrin, Edouard, ouvr. S. I.
- 39 Inäbnit, Marc, propr. et direct.
de fabrique.
Jeanneret, Elvire Vve, régleuse.
- 42 Guignard, Aug., prof., propr.
Matthey, Paul-Emile, mécanicien.
- 43 Inäbnit, Marc, propr.
Benoit, Pierre, essayeur juré.
Chédel, Ali, empl. bureau.
Tinguely, Fritz, empl. S. Ind.
- 45 Inäbnit, Marc et Tissot, Louis,
propriétaires.
Fallot, Gges, régleur.
Warmbrodt, Robert, horloger.
Tissot-Daguette, Ls-Al., remont.
Tissot-Daguette, Edm., acheveur.
Tissot-Daguette, Fern., remont.
Tissot-Daguette, sœurs.
- 47 Amey, Ali, propr., assortim.
Fahrny, Albert, boîtier.
- 48 Bersier, Ls, propr., empl. S. I.
Dubois, Gilbert, menuisier.
Flück, Edgar, mécanicien.
Friolet, Louis Vve, ménagère.
Perrenoud, Gges, assortiments.

- 49 Lale-Demoz, Art., propr., déc.
Vuilleumier, Charles, boîtier.
- 51 Huguenin, Jacq., propriét.
Brientini, René, commis.
Chiappellini, Primo, mécanicien.
Dubois, Gilbert, menuisier.
Huguenin, Camille, boîtier.
Wetterwald, Léopold, commis.
Huguenin, Will., m. boîtier.
- 52 Dubois, Chs Vve, ménagère.
Girard, Georges, dégrossisseur.
- 56 Jung, Albert, compt., propr.
- 58 Béguin, Will., prop., dir. Ec. prim.
- 59 Ducommun, Gges, propr.
Schindelholz, Arnold, agricult.
Gentil, Charles, manœuvre.
Cachelin, Constant, horloger.
- 63 Ducommun, Gges, propr.
Pellet, Armand, chauffeur.
- 66 Dubois, Alex., propr.
Stalder, Nicolas, nielleur.
Tièche, Jean, manœuvre.
Jobin, Arnold, manœuvre.
Amacher, Arnold, manœuvre.
Stalder, Ele-Ern., man. horlog.
- 68 Sté Les Monts S. A., propr.
Bersot, Eugène, rentier.
- 70 Bersot, Eug., rent., propr.
- 71 Brunner, Senn Vve, propr. bij.,
Zutter, Emile, mécanicien.
- 72 Bysæth, Jean, prop. et électro-méc.
- 84 Hugli, Osc., frappeur, propr.
- 90 Jeanrenaud, Gérald, out., propr.
Calame, Georges, sans prof.
- 99 Vogel, Paul, Vve, propr.

Nord (Passage du)

- 1 Delachaux, Léon, propriétaire.
(Gér.) Hri Bourquin, Gde-Rue 16,
Lavizarri, Frédéric, peintre.

Petits-Monts

- 2 Girardet, John, boît., propr.
Thum, Georges, ouilleur.
- 6 Mæder, Chs, guilloch., propr.

- 8 Sté immob. des Petits-Monts, pr.
(Gérant), Jacot, James, Env. 47.
Maurer, Hermann, emboîteur.
Châtelain, Armand, horloger.
Romy, André, électricien.
Bürgin, Ernest, graveur.
Gerber, Louis, mécanicien.
- 21 Matthey, Maur., art. ptre, pr.
Robert, Marie, lingère.
- 22 Evard, hoirie de Gges, propr.
Favre, Albert, horloger.
Huguenin, Cécile Vve, rentière.
- 25 Girod, Alex., Vve., prop.
- 26 Gabus, Georges, propr.
Ummel, Fritz, agriculteur.
- 28 Gabus, Georges, propr.
Rapaz, Alexandre, jardinier.
Dubois, Numa, horloger.

Petit-Moulin (Rue du)

- 2 Commune du Locle, propriét.
Berret, Joseph, pierres.
- 3 Jacot, Albert, Vve, prop., mén.
Rabus, Emma, ménagère.
Oppliger, Henri, manœuvre.
Meylan, Jules, assortiments.
Jacot, Chs-Paul, chocolatier.
Masoni, Maurice, boulanger

Pillichody (Chemin)

- 3 Matthey, Georges, prop.
Gindrat, Roland, horloger.
Brandt, Walther, commis.
Droz, Marcel, horloger.
Matthey, Gges, fonct. postal.
- 4 Baillool frères, propr.
Jeanneret, Chs-B., instituteur.
Nicolet, Albert, horloger.
Schütz, Ernest, mécanicien.

Pont (Rue du)

- 3 Pierrehumbert-Jacot, Bern., pr.
Perrenoud, Aug. Vve, repass.
Perrenoud, Charles, commis,
Perrenoud, Georges, négociant.
Stebler, Hélène, emballeuse.
Vuille, Sophie, fixeuse.
Perrenoud, Pauline, aciers.

SACS DE DAMES

le plus grand choix chez
PORTEMONNAIES - PORTEFEUILLES

S. E. EMERY

Andrié 3 - 5% S. E. N. J.

- 4 Favre, Albert, prop., boucher.
Schneegg, Marcel, coiffeur.
Liechti, Fritz, horloger.
- 6 Coopératives Réunies, prop.
Matthey, Jules, horloger.
Roulet, Numa, avocat.
Bobillier, Francis, ébauches.
Vuille, Berthe.
Pharmacie Coopérative.
- 7 Thiébaud, Georges, prop., boul.
Pellaton, Marguerite, rentière.
Siegrist, Rosa, assortiments.
Rollat, Louis, ébéniste.
Glatz, Eugène, horloger.
Pellet, Gges, Vve, commiss.
Vallana, Camille, mécanicien.
Pierrehumbert, Daniel, primeurs.
- 8 Jeanneret, Abram-Louis, prop.
Zbinden, Aug. Vve, ménag.
Huguenin, Jules-Henri, horloger.
Burgener, Cécile, Vve, ménag.
Maire, Mathilde, couturière.
Fuss, Edith Vve, régieuse.
Seitz, Sœurs, ménagères.
- 9 Thiébaud, Georges, prop.
Renevey, William, boîtier.
Schneegg, Céline Vve, rentière.
Droz, Emile-Ami, doreur.
Arnaboldi, Fernand, bijoutier.
Gillieron, Charles, remonteur.
Fumagalli, François, tailleur.
Dagon, Fernand, typogr.
Berset, Jules, gendarme.
Humbert, Robert, manœuvre.
- 11 Lohri, Paul, prop., négociant.
Matthey, Sœurs, tailleuses.
Perret, Jules, commis.
Giauque, Henri, mécanicien.
- Prés d'Amens**
- 6 Aciera, S. A., propr.
Burri, William, concierge.
- Progrès (Rue du)**
- 7 Wirth, Wilhelm, Vve, mén., pr.
Peter, Paul, repasseur.
Huguenin, Ami, horloger.
Patthey, Léa, horlogère.
- 9 Cachelin, Marc, prop.
Ziegler, Edouard, horloger.
Sandoz, Edouard, remonteur.
Chapatte, Marcel, horloger.
- 11 Banderet, Chs, prop., cond. routes.
Günther, Gottfried, boucher.
Robert, Etienne, horloger.
Curie, Julia, assortiments.
- 13 Græppi, Edouard, propr.
(Gér.), Græppi, Emile Vve, mén.
Ducommun, Jules, boîtier.
Robert, Marcel-Lucien, remont.
- 15 Saas, Louis-Hri, prop., mécanic.
Frydig, Oscar, coiffeur.
Huguenin, René, mécanicien.
Huguenin, Bernard, ébauches.
Brandt, Berthe, assortiments.
- 17 Jeanmonod, Emile, pr., app. gaz.
Jaquet, Jacques, horloger.
Rognon, Hélène, régieuse.
- 19 Gabus, Marcel, succés. de, prop.
(Gér.) Matthey & Boschung.
Balimann, Léon, boîtier.
Augsburger, Jules, horloger.
Tissot, Charles, horloger.
- 21 Gabus, Marcel, succés. de, prop.
(Gér.) Matthey & Boschung.
Patthey, Jules-Hermann, mécanic.
Courvoisier, Gges, acheveur.
Stähly, Aurèle, chauffeur.
- 23 Mosimann, Arnold, prop., frapp.
Erard, Paul-Lucien, boîtier.
Vermot, Ida, ébauches.
- 25 Oth. Girard, Tell, propriétaire.
(Gérants) Matthey & Boschung.
Jacot, Marie Vve, ménagère.
Desarzens, Gustave, commis.
Rieser, Gges, boîtier.
- 27 Oth. Girard, Tell, propriétaire.
(Gérants) Matthey & Boschung.
Scherz, Jean-Christian, pivotteur.
Perret, Samuel, assortiments.
- 31 Saas, Louis-Henri, enfants de. pro.
Dubois, Louise, Vve, ménag.
Bise, Vve, horlogère.
Clerc, Louis-Alfred, acheveur.
Ecuyer, Sœurs, commis.
Robert, Henri, chauffeur.

- 31 Favre, Alice, commis.
Maire, Lina et Jeanne, ménag.
Saas frères et sœurs, garagistes.
- 33 Nadenbousch, Adèle et enfants
Robert, propriét.
(Gér.) Haldimann, G. av., Neu-
châtel.
Corlet, Joseph, remonteur.
Béguin, Ls-Alcide, cordonnier.
Béguin, Louisa, assortiments.
Burgener, Henri, terrassier.
Girard, Emma, pos. roues.
- 37 Coopératives Réunies, propr.
Jeanneret, Arnold-Henri, institut.
Donati, Jean, horloger.
Senn, Henri, sertisseur.
Aubry, Jules-Alc., fact. retraité.
Jeanneret, Gges-Ele, cordonnier.
Sausser, Armel-Louis, assortiments.
Dubois, Hélène Vve, coutur.
- 39 Rosat, Paul, propr., régleur.
Dubois, Edgar, horloger.
Montandon, James, instituteur.
- 41 Soc. Immob. Progrès S. A., pr.
(Gér.) Matthey & Boschung.
Gigandet, L., mécanicien.
Fellrath, Georges, commis.
Rauss, F. Vve, assortiments.
Ducommun, Jules, tapissier.
Perret, Charles, chef garage.
Berthoud, Jules, horloger.
Boillod, Alfred, horloger.
Benoît, Paul, horloger.
Parel, Léopold, commis C. F. F.
Zutter, Charles, horloger.
- 43 Barbieri, Etienne, propr.
Pellaton, Paul, man. niel.
Hentzler, Laure, modiste.
Phillippin, James, commis.
Marthaler, Gustave, mécanicien.
Buchter, Jacques, horloger.
Jeanneret, Charles, Vve, ménag.
Monard, Jean, assortiments.
Jeanneret, Henri, agent police.
Perret, Chs, man. mécanicien.
- 45 Lanfranchini, Prre, gyp.-peint., pr.
Gindrat, Armand, boîtier.
Geiser, Lucien, polisseur.

- 45 Colomb, Berthe, horlogère.
Pilet, René, assortiments.
- 47 Knutti, Chs, prop., boucher.
Knutti, Henri fils, boucher.
Aubert, Charles, instituteur.
Vuille, Paul, horloger.
Piroué, Paul, coiffeur.
Courvoisier, Paul, acheveur.

Raisin (Rue du)

- 5 Robert, Marie, propr., gainière.
Rieser, Emile, boîtier.
Jeanmairet, Fritz, horloger.
- 7 Abplanalp, Gust., prop., cafet.
Schnetzer, Charles, mécanicien.

Raya

- 2 Widmann, Fritz, prop. et cordonn.
- 7 Guyot, Willy, propriét., instit.
Guyot, Léa Vve, ménagère.
- 15 Soc. Immob. Raya S. A.
(Gér.) James Jacot, Envers 47.
Breting, Charles, chef publicité.
Jeanmonod, William, pierriste.
Rothacher, Philippe, horloger.
Bolliger, Henri, instituteur.
Balmer, Louis, horloger.
Jacot, Maurice, horloger.

Reçues (Chemin des)

- 4 Péquignot, M.-B., prop., et mén.
Jeanneret, Charles, journalier.
Braillard, Georges, jardinier.
- 10 Piquet, enf. d'Edouard, propr.
Marchand, Achille, fonct. postal.
Delacour, Constant, boîtier.
Ramseyer, Marie, assortiments.
Robert, Charles, horloger.
Antenen, Marcel, horloger.
Perret, Joël, horloger.
Huggler, Mlle, sans profess.
Robert, Edmond, mécanicien.
- 12 Baillod, Léopold, success., propr.
Lesna, Julia, vendeuse.
Stuedler, sœurs, assortiments.
Perrelet, André, assort.
Châtelain, Gédéon, horloger.
Baillod, Mlles, instit. et commis.
Baillod, Léopold, professeur.

- 14 Mosimann, Adolp., prop., sertiss.
Mongrandi, Joseph, ébéniste.
Jeanneret, Elisabeth, assortim.
Boucard, Marie-Louise, ménag.
Froidevaux, Arthur, mécanicien.
Dienit, Emile, boîtier.
- 16 Turtshy, Charles, prop.
Colliard, Louis, manœuvre.
- 18 Maire, Ls-Eug., prop. et oxydeur.
- 20 Baillocl frères, prop.
Noirjean, A., gendarme.
Bubloz, Gustave, instituteur.
Favre, Gédéon, menuisier.
Eymann, Georges, peintre.
Schœfer, Jean, boîtier.
Duvanel, Fritz-Emile, assort.
- 20bis Baillocl, John, prop. et agent.
- 22 Nardin, Chs, prop., m. boîtier.
Ducommun, Fritz, horloger.
Schöni, Frédéric, horloger.
- 24 Sandoz, Tell et Karl, propriét.
Neukomm, Georges, horloger.
Girardet, Henri, pivoteur.
Droz, Oscar, horloger.
Pellet, Georges, ouvrier.
Cordier, Nanette, ménagère.

Sapins (Chemin des)

- 5 Reymond, Paul, prop., rentier.
Reymond, Vve Adrien.
Dupraz, Constant, visit. douane.
- 8 Jeannet, Alfred, rent., propr.
Jaquet, Henri, instituteur.
Roulet, Alfred, graveur.
- 9 Glauser, Chs, prop., emboît.
Brunner, Jean-Ed., Vve.
Glauser-Maurer, Chs, horloger.

Saules (Rue des)

- 3 Kunkler, Vve de Fréd., propr.
Dubois, René, horloger.
Gros, Albert, horloger.

Soleil d'Or (route du)

- 5 Bourquin, Aug., rent., propr.
(Gér.) Hri Bourquin, Gde-Rue 16.
Richardet, Louis, remonteur.
Gabus, Arn., nielleur.

- 5 Pellaton, sœurs, ménagères.
Oudot, Emile, commis.
Carozza, Jean-Marie, poëlier.
Urfer, Mathilde Vve, ménag.
Thiébaud, Paul-Alb., jardinier.
Anderegg, Gges, Vve, ouvrière.
- 10 Gabus, Georges, prop.
Robert, Auguste, agriculteur.
L'Eplatténier, Philémon, empl.
- 19 Toffel, Arm., instituteur, prop.
Fallet, René, direct. assistance.

Sylvain-Mairet (Rue)

- 10 Matthey, Elise, Vve, rent., prop.
Perret, Robert, médéc.-dentiste.

Technicum (Avenue du)

- 1 Casino-Théâtre, propriétaire.
(Gérants) Matthey & Boschung.
Roulet, Louis, cafetier.
- 16 Hôme Zénith.
Chevalier, Ida Vve, directrice.
- 21 Commune du Locle, propr.
Maire, Eugène, chef d'usine.
Klenk, André, tailleur.
Prétôt, Louise, concierge.
- 26 Commune du Locle, propriétaire.
Vermot, Augustin, concierge.
- 28 Commune du Locle, propriétaire.
Bæhler, Alfred, mécanicien.

Temple (Rue du)

- 1 Jung, Chs, propriét., rentier.
Jung, Jean, négociant.
Parel, Henri, mécanicien.
Guinand, Jean, commis.
Hofer, Hermann, découpeur.
Emch, Jean, assortiments.
- 3 Dubois, Jàmès, Vve, prop. et rent.
Humbert, Camille Vve, assortim.
Kernen, Mlles, horlogères.
Jeanprêtre, M., boîtier.
Rauss, Vve François, négociant.
- 5 Sandoz frères, prop. et négoc.
Peverelli, Hector, mécanicien.
Favre, Georges, mécanicien.
Jacot, Ad. Vve, ménagère.

- 5 Sandoz-Maire, Paul, négociant.
Haldimann, Esther, Vve, rentière.
Mercier, Paul-Edouard, remont.
- 7 Gnægi, Agnès et Favre, Julien
et Madeleine, prop.
Favre, Mathilde, Vve, rentière.
Courvoisier, Mme, lessiveuse.
Schweizer, Ernest, pâtissier.
Montandon, René, assortiments.
Gartner, Joseph, cuisinier.
- 10 Blaser, Elisabeth, prop., négoc.
Johann, Wilhelm, commerçant.
Järmann, Ernest, remonteur.
Blaser, Arnold, boîtier.
Salvisberg, Vve de Chs, ménag.
- 19 Schaber, Sophie, prop., rentière.
Duvanel, Tell Vve, assortiments.
Niggli, Adèle, servante.
Simon, Vve de Ferd., tailleuse.
Jenny, Marie, Vve, ménag.
Klauser, Hermann, mécanicien.
- 20 Soc. imm. Garage des Trois-Rois,
propriét.
(Gér.) Matthey & Boschung.
Grimler, Willy, commerçant.
Nussbaumer, E., chef garage.
- 21 Haldimann, Hil. Vve, mén., pr.
Quartier, Henri, rentier.
Ducommun, André, assort.
Dubois, Charles, horloger.
Mentana, César, chocolatier.
Vuille, Felix, manœuvre.
- 23 Landry, Pierre, prop.
(Gérant) Gentil, Michel, notaire.
Perrenoud, Willy, négociant.
Lecoultré, Gaspard, limeur.
Bauer, Conrad, journaliste.
Minder, Emile, cafetier.
Ducommun, Pauline, ménagère.
- 27 Soc de l'Hôtel des 3 Rois, prop.
(Gérant) Michel Gentil, not.
Pisoli, Jane, tenanc. hôtel.
Pisoli, Marcel, ferblantier.
- 29 Soc. Immob. Temp. 29, S.A., prop.
(Gér.) James Jacot, Envers 47.
Matthey, Mlle, ménag.
Schneider, Frida, surv. téléphone.
Baillod, Chs, médecin.
Tissot, Edouard, horloger.
- 29 Matile, Eugène, ébéniste.
Salon Coopér. de coiffure.
Ziegler, Auguste, assurances.

Tourelles (Chemin des)

- 1 Schaller, Henri, prop., négociant.
Simonin, Henri-U., assortim.
Jeanneret, Charles, horloger,
Dubois, Vve, ménagère.
Giroud, Nicette, institutrice.
Golay, Henri-Lucien, ouilleur.
- 3 Matthey, succ. de Paul, prop.
Matthey, Francis, acheveur.
Matthey, John, gainier.
Jeanneret, Bern.-Ch., couvreur.
Feutz, Paul, balanciers.
- 4 Tissot, Paul, propr.
- 5 Delvecchio, héritiers de Chs, prop.
(Gér.) Willy Boulliane, Envers 39.
Bigler, Georges, commis.
Cart, Robert, fabr. d'horlog.
Boillod, René, boîtier.
Eymann, Louis, assortiments.
Perrin, Paul, émailleur.
Racine, Gaston, acheveur.
Perret, Lucie, vendeuse.
Jacot, André, employé banque.
- 7 Jacot, Georges, propr.
Fox, John, fonct. postal.
Polier, Wilhelm, décorateur.
- 9 Huguenin, Ulysse, prop., indust.
Calame, Alcindor, horloger.
Matthey, Marc, remonteur.
- 10 Borel, Bern. Vve, propr., rent.
Huguenin, Paul, industriel.
- 11 Zbinden, Vve d'Edouard, prop.,
ménagère.
Inglin, Henri, emboîteur.
Renaud, Paul, technicien.
Perrenoud, Emile, facteur.
- 12 Tissot, Charles, propr., industr.
- 13 Bandi, Charles, propr., nickel.
- 15 Dubois, Bernard, propr., boîtier.
Jeanneret, Henri, industriel.
Nagel, Jean-Louis, inspec. forest.
Huguenin, Zélim, empl. S. Ind.
- 19 Tissot, Chs & Fils S. A., prop.
Grau, Eugène, concierge.

Lulutailleur Moderne **LE LOCLE**
DI-Jean-Richard 35
habille chic

Adresses des Habitants Stables du Locle

Classés par ordre alphabétique

- Abplanalp, Alb, cantonn. C. F. F., Grande-Rue 1.
— Gustave, cafet., Raisin 7.
— Gustave, boîtier, Gde-Rue 34.
Aciéra, S. A., fabr. de mécanique. Près d'Amens 6.
Ackermann, Ernest, garç. laborat., Jeannerets 27.
Aeberli, Gérald, mécan., Chalet 4.
Aebi, Jac., mécan., Girardet 68.
Aellen, Ali, horlog., Jaluse 24.
— Alice, poliss., J.-d'Hôteaux 2.
— Alice Vve, agr., Jean-d'Hôt. 2.
— Alice, polisseuse, Foyer 6.
— André, commis bque, Côte 4.
— André, mécan., Montpugin 16.
— Angèle, concierge, France 11.
— Arm., terrass., Jaluse 24.
— Bluette, coutur., J. d'Hôteaux 2.
— Chs-Alb., mécanicien, Jaluse 8.
— Chs-Em., agric., Monts Orient 1.
— Edg., domest., Jean d'Hôteaux 2.
— Elisabeth Vve, mén., B.-Site 37.
— Emilie, ébauch., Beau-Site 37.
— Emma Vve, mén., Montpug. 16.
— Fernand, représ., Gde-Rue 21.
— Fritz, domest., Jean d'Hôteaux 2.
— Hélène, mén., J.-d'Hôteaux 2.
— Hélène Vve, ménag., Côte 4.
— Irène, ménag., Crozot 1.
— Louis, agricult., Crozot 1.
— Marc, agricult., Molière 21.
— Marcel, domestique, Crozot 6.
— Maurice agriculteur, Rez 1.
— Nadine, peint.-ém, Jeanner. 1.
— René, frais., DI-J.Richard 5.
— Rosina, Vve mén., Girardet 46.
Aellen, Ul., horl., Jean d'Hôteaux 2.
— William, man. jard., Envers 47.
— Walth., agricult., Molière 21.
— Wern., commis bque, Côte 4.
Aellig, Félix, conducteur, C. F. F. retraité, Mi-Côte 3.
— Léopold, typogr., Mi-Côte 3.
— Rachel, assortim., Mi-Côte 3.
— Ruth, pignons, Mi-Côte 3.
— Suz., sertiss., Mi-Côte 3.
— Théodore, sertiss., Banque 2.
Aeppli, Marie Vve, Etangs 2.
— Fritz, boulanger, Etangs 2.
Aerni, Ch., direct., H.-Grandjean 7.
— Germaine, sert., H.-Grandj. 7.
Aeschlimann, Jeanne, ménag., Envers 31.
Albisetti, Sig., maç., A.-M.-Piag. 35.
Allemann, A.-W., compt., France 67.
— Johann, boulanger, Industrie 7.
— Joseph, repass., Girardet 68.
Allenbach, Marcus, agr., Combe Monterban 1.
Alpha, fab. compteurs, D. Jrich. 5.
Althaus, Angél., s. prof., DI-J.R. 32.
— Lse-O., s. prof., DI-J.Rich. 32.
Amacher, Arn., man., Monts 66.
— Alb., gendarme, Collège 4.
— Charlotte Vve, mén., Concord. 25
Ambühl, Jos., men., Montpugin 1.
Amey, Ali, an cres, Monts 47.
— Irène, emball., Monts 47.
— Marcel, comm. post., Collège 6.

- Amez-Droz, Art., drog., Mi-Côte 28.
 — Albert, commis, Gde-Rue 16.
 — Jules, émail., A.-M.-Piag. 31.
 — Louis, s. prof., Côte 24.
 Amiot, Eugénie, mén., Concorde 55.
 Andelli, Hri, serrurier, Bournot 5.
 Anderegg, Amanda, régleuse, Bellevue 12.
 — Fritz, boîtier, Hôtel-de-Ville 13
 — Mart., Vve, mén. Soleil d'Or 5.
 — René, horl., Hôtel-de-Ville 13.
 — Roger, horl., Hôt.-de-Ville 13.
 — Werner, mécan., H.-de-Ville 13.
 Andreini, Jean, maçon, C. Vail. 35.
 — Vincent, maçon, Envers 62.
 Andreino, Clothilde, mod., Crêt-Perrelet 3.
 — Joseph, men., Crêt-Perrelet 3.
 — Primitiva, Vve, C.-Perrelet 3.
 — Roméo, électr., Crêt-Perrelet 3.
 Andrey, Alf., assort., Envers 43.
 — Louis, ébauch., C.-Vaillant 15.
 — Marcel, man., Girardet 62.
 Andrié, Arm., boît., Molière 11.
 — Ewald, assort., Concorde 11.
 — Gabrielle, assort., Gde-Rue 26.
 — Gges-Eug., ébauc., Girardet 47.
 — Willy, commiss., Molière 11.
 Anker, Louise, ménag., Fleurs 5.
 Anklin, Catherine, s. prof., Jean-nerets 27.
 Annen, Berthe, journ. C.-Vaillant 2.
 — Thérèse, assort., Envers 58.
 Antenen, Ed., guill., France 22.
 — Gottl., restaurateur, Verger 4.
 — Jean, domest., J.-d'Aarberg 8.
 — MI-André, p. cad., Reçues 10.
 — Paul, graveur, DI-JeanRich. 34.
 — Willy, aide, Verger 4.
 Arber, Hans, tech.-mé., Billod. 61.
 Arm. Angèle, commis, Technicum 16
 Armée du Salut, Bournot 37.
 Arnaboldi, Fern., bijout., Pont 9.
 — Henri, remont., Gde-Rue 26.
 Arni, Alb., méc., Chalet 6.
 Arrighi, Hri, maçon, Etangs 12.
 Arrigo, Cyrille, pivot, Envers 1.
 — Edgar, assort., Jehan-Droz 13.
 — Edm., empl. C. F. F., Chalet 4.
 — Marino, achev., Envers 1.
 — Noella, tailleuse, Envers 1.
 Arrigoni, Jos., maç., H.-de-Ville 11.
 — Louis, gyps.-peintre, Pont 7.
 Asile des Billodes, Billodes 40.
 Assoc. patr. horlog. du district du Locle, Crêt-Vaillant 37.
 Auberson, Ace, s. pr., D.-J.Rich 12.
 Aubert, Adrienne, empl., D. JRich. 8.
 — Angèle, mén., DI-J.-Richard 8.
 — Aug., retraité, DI-J.Richard 8.
 — Charles, rem., Bournot 13.
 — Ch., instit., Progrès 47.
 — Chs, commis, Progrès 47.
 — Emile, visiteur, J.-J.-Huguen. 27.
 — Francis, rem., Grande-Rue 14.
 — Paul, remont., D.-J.-Richard 8.
 — René, remont., Gare 3.
 Aubert-Paillard, Chs, emb., Andrié 7.
 Aubry, Jules, fact. retr., Progrès 37.
 Auderset, Jean, fond., Billodes 42.
 Aufranc, Jean, empl., Foyer 17.
 Augsburgur, Cécile, Vve, agric., Molière 10.
 — Cécile, ébauch., Molière 10.
 — Emma, ancrs, Girardet 44.
 — Fritz, agricult., Molière 10.
 — Georges, boît., M.-A.-Calame 6
 — Jules, remont., Progrès 19.
 — Léa, assortim., Progrès 19.

Lulutailleur Moderne **LE LOCLE**
 DI-Jean-Richard 35
 habille chic

- Augsburger, Mlde, régl., Girardet 39
 — Math., Vve, ménag., Marais 18.
 — Pl-Ali, remont., Marais 18.
 — Pl-Alph., rem., M.-A. Calame 6
 — Rosina, journal., Côte 18.
 — Tell, achev., D.-J. Richard 8.
 — William, ach., Hôt.-de-Ville 13.
 Bächler, Yvonne, ass., Envers 49.
 Bächli, Lina, emball., France 29.
 Bachmann, Aug., repas, Hôpit. 18.
 — Ch.-Em., secrets, Marais 30.
 — Chs-Em., scieur, Replattes 5.
 — Christ, gazier, C. d. Billodes 4.
 — Cornélie, ébauch., Côte 10.
 — Elvine, fleuriste, Côte 10.
 — Emma, agric., Jaluse 33.
 — Erhard, remont., Jeanneret 38.
 — Georges, domest., Jaluse 15.
 — Henri, mécan., Billodes 69.
 — Henri, boîtier, Hôpital 12.
 — Mrie, régl., Etangs 27.
 — Marie, Vve, ménag., Etangs 27.
 — Paul, agricult., Voisinage 3.
 — Violette, mén., Cr.-Vaill. 29a.
 Bader, Anna, mén., Bournot 33.
 — Chs, régl., A.-M. Piaget 21.
 Badertscher, Karl, méc., Bied 3.
 Badet, Jules, chef fabr., Progrès 41.
 Badrutt, Alp., past., M.-A. Calame 2.
 Badstuber, Emilia, journ., Billod 35.
 — Georges, assort., Billodes 35.
 — Marguer., assort., Billodes 35.
 Bæhr, Charles, méc., Girardet 41,
 atelier, Ecreuses 3.
 — Nelly, institut., Girardet 41.
 — Pl-Christ., méc., Eroges 18.
 Bähler, Alfr., empl. préf., Avenir 23.
 — Blanche, commis, Crêt-Vaill. 14.
 — Chs-Alb., chocol., Jeanner. 40.
 Bähler, Chs-Alf., man., Av. Tech. 28.
 — Chs-Vict., monteur, Pont 8.
 — Fritz, mécan., Banque 12.
 — Gges, estamp., Foyer 21.
 — Henri, mécan., Foyer 16.
 — Louise, ébauch., Envers 49.
 — Raoul, assort., Envers 49.
 — Raoul, bijout., Envers 49.
 — Richard, ébauch., Crêt Vaill. 14.
 — Suz., assort., Envers 49.
 — Ulysse, commis, Avenir 10.
 — Yvonne, assort., Envers 49.
 Baillif, Emma, Vve, DI JRichard 35.
 Baillod, Amélie, mén., Marais 5.
 — Agathe, ébauches, Côte 15.
 — André, m. boît. Techn., B.-Site 4.
 — Artil, acheveur, Côte 15.
 — Chs, Dr méd., Temple 29.
 — Ch.-Aug., mécan., Côte 15.
 — Emma, Mme, mén., Mi-Côte 14.
 — Eveline, régleuse, Côte 15.
 — Georges, commis, Beau-Site 4.
 — Gges, secrets, Bellevue 2bis.
 — Hriette, log., A.-M.-Piaget 23.
 — John, f. horl., Mi-Côte 14.
 — John, sertiss., Reques 20b.
 — Léop. fils, prof., Reques 12.
 — Mad., assort., Bellevue 2bis.
 — Mcel, remont., Jx-Pélicet 20.
 — Marthe, assort., Bellevue 2bis.
 — Mathilde, aciés, Marais 5.
 — Maurice, boîtier, Bournot 15.
 — Nelly, ménagère, Côte 15.
 — Philippe, horlog., Beau-Site 4.
 — Ruth, institutrice, Reques 12.
 — Suzanne, compt., Reques 12.
 — William, instit., Collège 4.
 Baillods, Bertha, ébauch., Avenir 13
 Balanche, Chs-E., chauff., Foule 30.
 — Marie-Lse, s. prof., Progrès 17

- Balanche, Narc., journ., Chauff. 10.
 Balimann, Elise, Crêt-Vaillant 35.
 — Léon, boîtier, Progrès 19.
 — Louise, ménag., Progrès 19.
 Bally, Paul, profess., Foyer 21.
 Balmer, Adèle Vve, agr., Jaluse 10.
 — Ed., mécan., J.-J.-Huguen. 27.
 — Fritz, horlog., Côte 7.
 — Jules, journ., Banque 2.
 — Louis, pivotteur, Raya 15.
 — Marguerite, régleuse, Raya 15.
 Bandelier, Marcel, guill., Eroges 32.
 — Marcel, jardin., Midi 11.
 — Roger, achev., France 15.
 — Rose, régleuse, France 21.
 Banderet, Ch., conduct. de routes.
 Progrès 11.
 — Chs, sans prof., Gde-Rue 21.
 — Marthe, graveuse, Progrès 11.
 Bandi, Chs, nickel., Tourelles 13.
 Banque canton., succ., Gd'Rue 25.
 Barbey, Eug., lim. cadr., Baume 3.
 — Georges, doreur, Concorde 29.
 — Georges, coiffeur, Concorde 29.
 — Marie-Bertha, mén., France 22.
 — Paul, journal., Molière 11.
 Barbezat, Blanche, mén., D.-J.Ri-
 chard 10.
 — Maurice, dent., DI-JeanRich. 10.
 — Paul, fab. d'horl., C. Billod. 6.
 — Pierre, bijout., C.-des-Billod. 6.
 Barbier, Jmes, commiss., France 14.
 — Théod., conc., DI-J.Richard 9.
 Barbieri, Et., men., J.-F.-Houriet 5.
 — Jean, menuis., J.-F. Houriet 5.
 — Maurice, ébén., J.-F.-Houriet 5.
 Barblan, Jean-Jacques, Bellev. 22.
 Bardone, A., cord., H. Grandjean 2.
 Bargetzi, Chs, étamp., Gde-Rue 3.
 — Chs, élect. méc., Gde-Rue 3.
 — Jean, commerç., Girardet 55.
 Bargetzi, Jean-Baptiste, marbrier,
 Jeannerets 34.
 — Jeanne, s. prof., Jeannerets 34.
 — Léon, méc., A.-M.-Piaget 16.
 — Pierre, peintre, Jeannerets 34.
 Barret, Chs, élect., Foyer 18.
 Barth, Elise, Vve, Concorde 9.
 — Berthe, coutur., Concorde 9.
 — Hri, agricul., Ravières 2.
 — Josepha, Vve, mén., Concord 49.
 — Marie, ménag., Concorde 9.
 — William, bûch., Replattes 9.
 Barthoulot, François, empl. téléph.,
 Prévoux 15.
 — Louis, charpent., Prévoux 15.
 — Simone, Prévoux 15.
 Bärtschi, Fritz, niell., Côte 19.
 Baruchet, Ed., gde-front., Col 43.
 Barzé, Prre, carrier, Jeannerets 33.
 Bassin, Ch.-Ed., mécan., Girardet 60.
 — Camille, régl., Girardet 60.
 — Marcienne, s. prof., Girardet 60.
 — Roger, mécan., Girardet 60.
 — Simone, commis, Girardet 60.
 Baud, Marie-A., pierr., Envers 69.
 Bauer, Alfred, commis, Midi 17a.
 — Conrad, boulang., Billodes 29.
 — Emma, ménag., France 1.
 Baumann, Werner, méc., B.-Site 5.
 Baumberger, Alf., couv., Girard. 23.
 — Alfr., couvr., Billodes 22.
 — Chs, assort., Billodes 22.
 — Ernest, couvreur, Billodes 22.
 Baumgartner, Alb., commis, Hry
 Grandjean 2.
 — Charles, typogr., Foyer 25 b.
 — Edwin, boît., M.-A.-Calame 5.
 — Henri, mécan., Côte 25.
 — Hri-Edw., découp., Billodes 59.
 — Léon, man. scierie, Côte 25.
 — Léone, horlog., Billodes 59.
 — René, mécan., Invisible 6.

Lulutailleur Moderne **LE LOCLE**
 DI-Jean-Richard 35
 habille chic

- Baverel, Al., Vve, s. prof., Monts 56.
 Beck, Paul, boîtier, J.-J.-Hug. 12.
 Becker, Willy, peint., H.-de-Ville 13.
 — Fréd., appar., H.-de-Ville 13.
 Béguelin, Bertr., commis, Billod. 25.
 — Bertrand, mécan., Collège 4.
 — Marg., Vve, Foyer 29.
 Béguin, Adrien, employé C. F. F.,
 Crêt Perrelet 1.
 — Alex., boîtier, Girardet 46.
 — Berthe, ménag., Avenir 22.
 — Cécile Vve, ménag., Foyer 17.
 — Chs, Dr, pharm., Gde-Rue 38.
 — Charles, régleur, Foyer 17.
 — Edith, commis, Foyer 17.
 — Gérard, méc., DI-JRich. 37.
 — Ida, assort., Reçues 14.
 — Jean, boîtier, Marais 15.
 — Jean, étudiant, Monts 58.
 — Jules, acheveur, Envers 25.
 — Julien, Vve, mén., Envers 22.
 — Ls-Alc., cord., Progrès 33.
 — Louisa, taill., Progrès 33.
 — Louise, Vve, France 14.
 — Marie-Lse, horlog., France 14.
 — Marie-Lse, Vve, mén., Marais 15.
 — Rose-Marie, mén., Monts 58.
 — Wm, dir. Ec. prim., Monts 58.
 Behra, Alph., coiff., Marais 20.
 — Xavier, coiffeur, Marais 20.
 Beiner, Arth., rem., Jeannerets 4.
 — Alice, Jeannerets 4.
 — René, décott., Avenir 10.
 Bell, bouch., Tple 7 et France 18.
 Bel, Chs, agr., Roches Voumard 30.
 — Chs-E., domest., R. Voum. 30.
 — Eug., voit., Roches Voumard 30.
 — Rose-Mar., emball., R. Voum. 30.
 Bellat, Bernard., ébauc., France 22.
 — Joséphine, ébauch., France 22.
 Benoît, Alice, régleuse, Foule 24.
 — Alice, s. prof., Monts 43.
 — Cl.-Eva, débris, Envers 27.
 — Léon, s. prof., Monts 43.
 — Lina, débris., DI-J.Richard 12.
 — Marie, s. prof., Gde-Rue 32.
 — Paul, assort., Girardet 29.
 — Pierre, ess. juré, Monts 43.
 — Rose, débris., DI-J.Richard 12.
 — Ulysse, roueur, Foule 24.
 Benz, Gottl., prof. au Technicum,
 Marais 27.
 Berchten, Ern., découp. Bournot 33.
 — Ernest, mécan., Jaluse 10.
 Berclaz, René, choc., Jeannerets 27.
 Bergeon, Jles, nég., DI JRichard 10.
 — Edith, commis, DI-J.Richard 10.
 — Mcel, furnit., H.-Grandjean 2.
 — Yvonne, mod., DI-J.Richard 10.
 Berger, Bern., rem., Gr. Rue 12.
 — Daniel, balanciers, Envers 69.
 — F.-Arth., grav., Bellevue 30.
 — Fritz, m. bouch., Gd'Rue 1.
 — Gottfr., mécan., Industrie 19.
 — Henri, méc., Col-d.-Roches 26.
 — Ismaël, A.-M. Piaget 16, maga-
 sin Temple 11.
 — Raoul, assort., Gds-Monts 6.
 — R.-A., assort., Cbe Monterban 3.
 — Suzanne, tailleuse, Châtel. 10.
 Berjeux, Louis, assort., Girardet 5.
 — Marcelin, man., Bournot 1.
 Berlie, Léon-Ami, électro-mécan.,
 Bellevue 26.
 Bernard, Camille, mod., Daniel-J.
 Richard 2.
 — Gges, commis douan., Jeann. 4.
 Bernasconi, And., boît., Jeanner. 31.
 — Alex., sculpt., Avenir 11.
 — Ant., entrepren., Foule 24.
 — Charles, maçon, Crêt-Vaillant 5.

- Bernasconi, Clément, gypseur, Avenir 11.
 — Clémentine, horlog., Avenir 11.
 — Dominique, maçon, Billodes 44.
 — Emma, ébauches, Bournot 31.
 — Gges-Ele, méc., Jeannerets 31.
 — Jean, ptre en voit., France 11.
 — Louis, manœuvre, Bournot 31.
 — Mathilde, cuisin., Foule 24.
 — Paul, Bournot 31.
 — Thérèse, Avenir 11.
 — Willy, carrier, DI JRichard 33.
 Berner, Chs, commis, Foyer 27.
 — Gust., cafet., DI-JRichard 34.
 — Louise, ménag., Bournot 25.
 — Rob., remont., Pont 11.
 Berner-Zwahlen, Aug., mécanicien Bournot 25, atel. Temple 15.
 Berret, Jos., pierr., Pet. Moulin 2.
 — Marie, mén., Girardet 55.
 — Math., assort., Girardet 55.
 Berset, Jules, gendarme, Pont 9.
 — Robert, employé Abatt., Col 45
 Bersier, Louis, emp. Serv. Indust., Monts 48.
 Bersot, Eug., rent., Monts 68.
 — Maurice, confis., Gare 14.
 Berthod, Gilb., gde-front., Col 43.
 Berthoud, André, cadr., Temple 10.
 — Augusta, f. boîtes, Techn. 16.
 — Aug., soud., Bellevue 14a.
 — César, poinç., France 27.
 — Chs, achev., J.-J.-Huguenin 35.
 — François, secr., Châtel. 11.
 — Jules, remont., Progrès 41.
 — Madeleine, éb., Progrès 41.
 — Marthe, Côte 19.
 — Renée, ébauch., Châtelard 11.
 Bertin, Marie, rent., DI JRichard 12.
 Bertoncini, Aug., méc., Gde Rue 20.
 — Edm., gyps., DI-JeanRichard 8.
 Bertoncini, Pl, gyps., DI-J.Rich. 8.
 — Pierrine, vend., Gde-Rue 20.
 — Silvine, Vve, Grande Rue 20.
 — Séraphine, taill., Gde Rue 20.
 — Virg., ferblant., Grande Rue 20.
 Bertschi, Fritz, nielleur, Bellev. 4.
 Besse, Chs, man., Bellevue 4.
 Bessire, Gges, manœuv. Foyer 24.
 Besson, André, camionn., Env. 65.
 — Berthe, Vve, ébauc., Bellevue 4.
 Bétrix, Chs, fonct. douan., Col 34.
 — Ls, serg. de pol., Jehan-Dz 13.
 Beyeler, Gertr., mod., Envers 39.
 — Chs, scieur, Envers 39.
 Beyner, Ach., rem., Envers 23.
 — Achille, remont., Molière 1.
 — Arthur, cadrans, Jeh.-Droz 13.
 — Chs., horl. rhab., France 20.
 — Gustave, remont., Envers 35.
 — Gustave, achev., Envers 35.
 — René-G., décott., Envers 47.
 Bichsel, Edg., dir. Zenith, Billodes38
 — Mariette, Billodes 38.
 Biedermann, Gges, boît., Indust. 13
 — Pierrette, grav., Industrie 13.
 Biehly, Jos., rem., Billodes 48.
 Biéri, Agathe, dem. mag., C. Vail. 18.
 — Alice, cout., Crêt-Vaillant 18.
 Bigler, Gges, commis, Tourell. 5.
 — Jean, fond., Col-des-Roch. 26.
 Billaud, Mrie Vve, dess., Col 38.
 — Marie, ménag., Col 38.
 Billod, Bern., agricult., Crozot 19.
 — Gges, ébauch., Envers 4.
 — Lina, ménag., Prévoux 21.
 — Lucie, agric., Prévoux 25.
 — Marthe, assort., Billodes 35.
 Billod-Girard, Fernande, polis-
 seuse, Crêt-Vaillant 2.
 — Louise, Vve, ménag., France 21.

Lulutailleur Moderne **LE LOCLE**
 DI.-Jean-Richard 35
 habille chic

- Billod-Girard, Paul-Aug., assort.,
 Ecreuses 3.
 — Paul, acheveur, France 21.
 Bionda, Hri, gyps., Avenir 13.
 Bise, Emile-Louis, Andrié 5.
 — Gustave, assort., Progrès 31.
 — Louise Vve, mén., Progrès 31.
 Bisetti, Lucien, men., Etangs 2.
 — Maria, ébauch., H.-Grandjean 7.
 — Olga, logeages, H.-Grandjean 7.
 Bizzini, J., nielleur, Billodes 21.
 Blanc, Anna, Vve, mén. Concor. 9.
 — Emma, Vve. ménag., Côte 21.
 — Hélène, empl., Billodes 40.
 — Hermann, régl., A.-M.-Piag. 18.
 — Lucien, sellier, France 1.
 — Mathildé Vve, mén., Banque 7.
 — Paul-Charles, achev., Côte 12.
 — René-Gér., achev., France 20.
 — Roger, méc.-électr., Côte 21.
 — Rose, mén., M.-A. Calame 14.
 Blandenier, Laure Vve, C.-Vaill. 16.
 — Edgar, mécan., Jx-Pélichet 3.
 Blaser, Arn., boîtier, Temple 10.
 — Elisab., Vve, mén., Temple 10.
 — Elisab., négoc., Temple 10.
 — Emile, commission., Côte 8.
 — Gottfried, coiffeur, Côte 12.
 — Ls, empl. C. F. F., Billodes 61.
 — Marie-Madel., vend., Foyer 12.
 — Rod., boîtier, Foyer 12.
 — Willy, Foyer 12.
 Blatter, Aug., ferbl., DI-JRich. 34.
 — Blurette, commis, DI-J.Rich. 34.
 — Fritz, doreur, Marais 27.
 — Jules, boît., Billodes 44.
 — Math. Vve, mén., Pont 8.
 — Rod., man., Gde-Rue 1.
 Blumer, Anna Vve, J.-J.-Hugu. 11.
 — Berthe, assort., J.-J.-Huguen. 11.
 Bobillier, Jos.-H., méc., Eroges 18.
 — Louis-Fr., ébauches, Pont 6.
 Bøehm, Emma, sr visit., Bellevue 42.
 Bögli, Marie, s. prof., Pillichody 4.
 Boglio, Jean, fumiste, DI-J.Rich. 8.
 Boichat, Aur., boîtier, Concorde 11.
 Boillat, Arn., ag. pol. DI JRichard 15.
 — Ch., prim., DI-JeanRichard 25.
 — Jules, douan., Col 43.
 Boillod, Alf., assort., Progrès 41.
 — André, jardin., Cl.-aux-Veaux 2.
 — André, remont., Collège 6.
 — Elvina, Vve, Girardet 55.
 — E., pomp. fun., Clos aux Veaux 2.
 — Georges, bij., Envers 39.
 — Georges, assort., Girardet 55.
 — Germaine, vend., Tourelles 5.
 — Hélène, ébauch., Châtelard 15.
 — Henriette, régl., France 20.
 — Jeanne, emball., France 20.
 — Louis, menuis., France 33.
 — Paul, grav. lettres, Gare 3.
 — Paul, mécanic., Jeannerets 20.
 — Pl-Aug., assort., Industrie 15.
 — René, boît., Tourelles 5.
 — Roger, aide, Clos-aux-Veaux 2.
 Boillon, Antoin., assort., Bournot 33.
 — Léon, s. prof., Bournot 33.
 Boiteux, André, horl., Hôpital 14.
 — Cécile, Vve, Molière 13.
 — Edgar, bijout., Molière 13.
 — Roger, nielleur, Molière 13.
 — William, achev., Billodes 63.
 Bôle, Ls, ag. assur., France 1.
 Bôle-Baillet, Vve Louis, rentière.
 France 1.
 Bolis, Ant., min., Hte-Rançon. 2.
 — Joseph, ébauch., Jeannerets 10.
 Bolle, Lucien, chocolat., Côte 20.

- Bolliger, Chs, scieur, Girardet 2.
 — Chs-Ele, mécan., Joux-Pélich. 5.
 — Chs, commis, Industrie 15.
 — Henri, instituteur, Raya 15.
- Bommer, Ch., md-tail., DI-JeanR. 12
- Bonnet, René, décol., France 18.
- Bonny, Jul., scieur, Pied d. Crêt 9.
 — Yvonne, assort., P.-du-Crêt 9.
- Bontemps, Rose, mén., Girardet 62.
- Borcard, Bertha Vve, s. prof.,
 Daniel-JeanRichard 34.
- Borel, Ali, agric., Crêtets 2.
 — Alice, assortim., Prévoux 9.
 — Amélie, s. prof., Jaluse 7.
 — Blanche, régl., Billodes 50.
 — Ch., assort., Industrie 23.
 — Charles, agric., Replattes 1.
 — Chs, mécan., Replattes 1.
 — Chs, remont., Industrie 23.
 — Germaine, commis, Replattes 1.
 — Louise, commis, Replattes 1.
 — Louise Vve, Voisinage 7.
 — Louise-A., sert., Billodes 50.
 — Mad.-Marg., choc., Replatt. 1.
 — Marc, maréch., Prévoux 9.
 — Paul, agricult., Voisinage 7.
 — Rosa, s. prof., Tourelles 10.
 — Rosa Vve, Tourelles 10.
 — Ulysse, agricul., Crêtets 2.
 — Verena, Vve, mén., Billodes 50.
- Boschung, Const., ébauch., Côte 6.
 — Joseph, balanc., Jeannerets 8.
 — Philippe, ag. d'affair., Côte 26.
- Bösiger, Félix, choc., Châtelard 9.
- Boss, Alb., rem., DI JRichard 10.
 — Bernard, nég., DI-JeanR. 35 bis.
 — Edith, assort., Billodes 73.
 — Erich, Molière 10.
 — Fanny, s. prof., Monts 51.
- Boss, G.-César, ferm. de raisin,
 DI-JeanRichard 35 bis.
 — Hri, comm. bque, Billodes 63.
 — Henri, drog., D.-J.Rich. 35bis.
 — Hildegard, assort., Molière 10.
 — Jean, fondeur, Molière 10.
 — Louis-H., boîtier, Billodes 73.
 — Louis, horlog., J.-J. Huguen. 31.
 — Mcel-E., démont., Ch-Blanc 5.
 — Marthe, gouvern., Envers 55.
 — Paul, mécan., Pillichody 4.
 — Suzanne, régl., DI-J.Richard 10.
- Bossart, Fréd., voyag., Cr. Vaill. 29.
 — Max, techn.-horl., Billodes 61.
- Bosset, Paul, fond., Calames 6.
- Bottani, Arn., peintre, Midi 23.
- Botteron, Alc., magas., France 1.
 — Ern., sell.-tap., France 1.
 — Georges, gain., France 1.
 — Willy, assortim., France 1.
- Boucard, Alf.-Jos., piv., France 33.
 — André, remont., Jaluse 30.
 — Bern., acheveur, Cent-Pas 8.
 — Chs, emboîteur, Collège 11.
 — Ernest, chocolatier, France 1.
 — Louis, pivot., Châtelard 13.
 — Marcel, achev., Chauffaud 11.
 — Maur., méc., Jeanner. 10.
 — Rosa, ménag., Bournot 17.
- Boulliane, Soph., piv., Marais 15.
 — Willy, commis, Hôtel-de-Ville 13
- Bourquin, Alice, mén., Châtelard 13.
 — Alfr., commis, Envers 20.
 — Alice, diaconn., Bellevue 42.
 — André, music., Envers 18.
 — Auguste, boîtier, Banque 11.
 — Chs-Alb., boît., Cr-Perrelet 5.
 — Chs, emboît., Envers 7.
 — Chs-Alb., inst., Crozot 10.
 — Ern., boîtier, Fleurs 5.

Des glaces délicieuses... oui mais...

chez **BERSOT**

- Bourquin, Fritz, boîtier, Pont 4.
 — Georges-A., boîtier, Châtel. 13.
 — Henri, ag. du Crédit foncier, Hôpital 14.
 — Jean, retoucheur, Soleil d'Or 5
 — Louise, horl., Billodes 46.
 — Marg, couture, Crozot 10.
 — Nadine, assort., Reçues 12.
 — Otto, fondeur, Jaluse 28.
 — Roland, horl., Crêt-Perrelet 1.
 — William, mécan., D.-J.Rich. 1.
 Bouvot, Gabriel, emp. P. L. M., Grande-Rue 7.
 Bovet, Fritz, scieur, Bied 7.
 Braichotte, Adeline, Vve, Chauff. 9.
 — Georges, équariss., Combes 6.
 — Gges, voyag., Combes 6.
 — Henriette, assort., Collège 4.
 — Léon, bal., Jeannerets 32.
 — Marie Vve, mén., Châtelard 11.
 — Willy, sert., Jeannerets 27.
 Braillard, Gast., jard., Reçues 4.
 Brandt, Arth., ébauch., France 29.
 — Auguste, balanc., Industrie 7.
 — Bertha, cuisinière, Progrès 15.
 — César, s. profession, Côte 24.
 — Fritz, s, prof., Côte 24.
 — Fritz-Ed., fond., H.-Grandjean 5.
 — Gérald, scieur, Envers 31.
 — Henri, encaiss., Envers 49.
 — Jeanne, régleusé, France 29.
 — Jeanne, Henry-Grandjean 5.
 — Louis, boîtes, Marais 13.
 — Marcel, achev., Marais 13.
 — Marie, cadran, DI JRichard 27.
 — Moritz, boîtier, Bournot 13.
 — Nelly, assortiments, Billodes 40.
 — Raoul, acheveur, Avenir 1.
 — Walth., commis, Pillichody 3.
 Bravand, Marie, ass., DI-JRich. 7.
 — Rod., scieur, J.-d'Aarberg 10.
 Brazzola, Al., poêl.-fum., Etangs 16 mag. DI-JeanRichard 35.
 — Charles, Etangs 16.
 — Jos., poêl.-fum., DI-J.Richard 35.
 Breguet, Cécile, régl., Ch. Blanc 1.
 — Fritz, dessinateur, Hôpital 14.
 — Gaston, commis, Envers 51.
 — Gges, procur. bque, Gde Rue 16.
 — Gges, empl. C.F.F., France 8.
 — Gges, commis, Envers 51.
 — Hélène, tailleuse, Ch. Blanc 1.
 — Jean, pharmacien, Midi 17a.
 — Paul, commis, Grande Rue 16.
 Breguet-Wenger, Henri, visiteur, Avenir 22.
 Brennwald, Arn., com.. Envers 32.
 Brest, Julia, fin. boît., Cr.-Vaill. 29.
 Breting, Chs, chef publicit. Zénith, Raya 15.
 — Lse, prof. de musiq., Marais 31.
 Brientini, René, commis, Monts 51.
 Briggen, Hermann, past. national, Grande-Rue 9.
 — Hri, term., Envers 69.
 — Marc-Ern., Envers 69.
 — Marg., sertiss., Envers 69.
 — Yvonne, commis, Envers 69.
 Broggi, Pauline, Vve, Daniel-JeanRichard 15.
 — Marcel, serrur., DI-J.Rich. 15.
 Brönimann, Fanny Vve, Midi 11.
 Brüder, Emile, dégr., Envers 22.
 — Marg., commis, Envers 22.
 Bruderlein, J. pharm., Temple 27.
 Brun, Marc, commis, Châtelard 13.
 Brunner, Chs, sertiss., Ecreuses 3.
 — Betty, vendeuse, Monts 71.
 — Elisabeth, coutur., France 15.
 — Chs, fils, sertiss., Jaluse 13.
 — Ggette, négoc., Gde-Rue 42.
 — Herm., commis, A.-M.-Piag. 20.

- Brunner, Pierre, sert., Dl-J.Rich. 33.
 — Rosa Vve, ménag., France 15.
 — Sophie Vve, bij., Monts 71, magasin, Grande-Rue 36.
 — Sophie, ménag., Monts 71.
 — Tell, rent., Gde Rue 42.
 — Victor, remont., Ecreuses 3.
- Bubloz, André, commis, Jardin 9.
 — Gust., prof. gymn., Reques 20.
- Bucher, Ele, appar., Foule 30.
- Buchs, Jâmes, charp., J.-Droz 15.
 — Marcel, bûch., Chauffaud 3.
- Buchter, Jacob, secr., Progr. 43.
- Buffe, Edith, ass., J.-J. Huguen. 35.
 — Gaston, terrass., Billodes 42.
 — Mcel, man. jard., J.-J. Hug. 35.
 — Maur., boucher, Envers 62.
 — Yvonne, assort., J.-J. Hug. 35.
- Buffo, Jos., boît., Cr.-Vaillant 6.
- Bühler, Alc., agric., Jeannerets 42.
 — Alfr., huiss. communal, Bied 1.
 — Ali, pivot, D.-JeanRichard 25.
 — André, man., Roch.-Voum. 31.
 — Berthe, ébauch., Dl JRichard 25.
 — Charlotte, mén. D.-J.-Rich. 25.
 — Ed., journaliste, Mi-Côte 9.
 — Emile, terrassier, Mi-Côte 9.
 — Gges, assort., Gde-Rue 5.
 — Jâmes, émail., Côte 34.
 — Jean, achev., Bied 1.
 — Jean-Louis, commiss., Bied 1.
 — Louise, ébauch., Crêt-Vaill. 35.
 — Marie, ménag., Gde-Rue 7.
 — Mathias, mécan., Côte 14.
 — Paul-Ele, boîtier, Bied 1.
- Bullo, Jean, tapiss., J.-J.-Hugu. 9.
- Bura, Ch., rem., Dl-JeanRich. 8.
- Burdet, René, cond. routes, Marais 15.
- Bureau de travail, Av. du Techn. 2.
- Bureaux des Travaux publics, H.-de-V., Aven. du Technicum 2.
- Burgat, René, pol. boî., Gde-Rue 18.
- Burgener, Cécile, mén., Pont 8.
 — Hri, terrassier, Progrès 33.
- Bürgin, Ern., grav., Pet.-Monts 8.
- Burkhalter, Alice, sert., J.-F. Hour. 5.
 — Emma, assortim., Gde-Rue 6.
 — Esther Vve, mén., Bournot 5.
 — Ls-Ern., repass., J.-F.-Houriet 5.
 — Louis, rem., J.-F.-Hour. 5.
 — Rose, assort., Bournot 5.
- Burkhardt, Alfr., gend., Gde-Rue 13.
- Burki, Blanche, assort., Gare 10.
- Burla, Mrie-Lse, commis, Marais 13
- Burmann, Elisabeth, gér., Midi 5.
 — Marie-Lse, commis, Marais 13.
- Burnier, Jos., empl., Billodes 67.
 — Louise, commis, Billodes 67.
 — Marguer., régl., Billodes 67.
- Burren, Aurèle, boît., Mi-Côte 25.
 — Aurèle, s. prof., Mi-Côte 25.
- Burri, Elmire Vve, Billodes 29.
 — William, aig., Prés d'Amens 6.
- Buttikofer, Edith, horl., J.-J. Hug. 17
 — Gaston, commis, Envers 43.
 — Irène, régleuse, Envers 43.
 — Jules, achev., Concorde 9.
 — Louise Vve, mén., Envers 43.
 — Maurice, commiss, Envers 43.
 — Wern, ach., J.-J.-Huguenin 17.
- Bütschi, Jeanne, vend., B.-Site 21.
- Bysäth, Jean, mont. télép., Monts 72.
 — Erika, vendeuse, Monts 72.
 — Jean, fils, méc. élec., Monts 72.
- Cachelin, Alph., piv., Cbe-Girard 3.
 — Andrée, commis, A.-M.-Piag. 16.
 — Constant, remont., Monts 59.

Des ramequins au fin fumet

chez **BERSOT**

- Cachelin, Marc, assort., Foyer 14.
 — Nelly, commis, Monts 59.
 — René, assort., J.-J.-Huguen. 37.
 — René-Will., assort., Girard. 66.
 — Robert, assortiments, Côte 36
 — Roger, rhab., France 16.
 Cachin, Jean, moul., France 67.
 Caille, Marcelle, horl., Andrié 11.
 Cairay-Remonnay, Louis-Eug. cor-
 donnier, Crêt-Vaillant 17.
 Calame, Albert, ag. d'assurances,
 D.-J.-Richard 33.
 — Alb., manœuvre, Côte 38.
 — Alb., voiturier, Avenir 13.
 — Alcindor, horl., Tourelles 9.
 — Ariste, fils, f. hor., Bellevue 14a.
 — Aug., journalier, Col 24.
 — Augusta, Vve, s. prof., Jeann. 32.
 — Bthe, vend., D.-J.-Richard 13.
 — Cécile, dess., DI JRichard 27.
 — Chs, agric., Beauregard 2.
 — Chs, électricien, Gare 22.
 — Chs, tapiss., DI-J.Richard 33.
 — Daniel, commis, Billodes 67.
 — Edouard, boîtier, Concorde 19.
 — Emile, domest., Côtards 2.
 — Fritz, assort., Industrie 7.
 — Fritz-UI., s. prof., Côte 24.
 — Georges, assort., Marais 18.
 — Gges, horlog., J.-J.-Huguen. 19.
 — Gges, s. profes., Monts 90.
 — Germ., ménag., Billodes 67.
 — Hermann, restaur., Prévoux 7.
 — Hortense, débris, DI-JeanR. 12.
 — James, agric., Jeannerets 41a.
 — Jean, électr., Jeannerets 23.
 — Jean, remont., J.-J.-Huguenin 10.
 — Just., pivot., Gare 3.
 — Léon-Alb., emball., Billodes 31.
 — Louis, émaill., Industrie 17.
 — Louis, remont., Billodes 67.
 Calame, Lse, pol. boît., Gare 10.
 — Louise Vve, Jeannerets 7.
 — Marcel, commis, Molière 3.
 — Marcel, découp., C.-Vaillant 11.
 — Marg., assort., Bournot 31.
 — Marg. Vve, Côte 19.
 — Marius, remont., J.-J. Hug. 10.
 — Numa, bijout., Molière 3.
 — Numa, journal., Col 24.
 — Paul, assort., J.-J.-Huguen. 37.
 — Pauline-Lucie, mén., Châtel. 10.
 — Pierre, horloger-rhab., Roches-
 Voumard 31.
 — René, horl.-techn., Monts 24.
 — Ulysse, négoc., Girardet 4.
 — Victor, assort. Avenir 6.
 — Willy, émailleur, Foyer 18.
 Camponovo, Rin., méc., Hôtel-de-
 Ville 11.
 Cannelle, Alfred, Crêt-Vaillant 2.
 — Anna Vve, Crêt-Vaillant 2.
 — Louis, ach., Crêt-Vaillant 2.
 — Maur., bijout., Envers 47.
 Caprara, Graz., assort. Gde Rue 1.
 Carlini, Gaston, mécan., Andrié 11.
 — Louis, sans prof., Cr.-Vaillant 2.
 Carnal, Jles-Em., méc., Girardet 40.
 — Gaston, achev., Girardet 40.
 — Marcelle, assort., Girardet 40.
 Carozza, Jean, maç., Soleil-d'Or 5.
 Cart, André, régleur, Tourelles 5.
 — Chs, horl.-techn., Jx-Pélichet 3.
 — Marg. Vve, Crêt-Vaillant 22.
 — Pierre, ing. S. I., Foyer 25bis.
 — Robert, fab. horl., Tourelles 5.
 — Robert, horlog., Collège 2.
 Casino-Théâtre, Avenue du
 Technicum 1.
 Castella, Franç., cadr., Billod. 59.
 — Félix, gde front., Col 43.
 — Ls-Joseph, achev., France 33.

- Castella, Paul, ébén., Envers 58.
 — Roger, acheveur, France 33.
- Cattaneo, Cés., maç., Gs. Favre 6.
 — Chérubin, maçôn, Avenir 6.
- Cattin, Albin, boît., A.-M.-Piag. 31.
 — Emile, remont., France 20.
 — Guill.-Tell, boîtier, Bellev. 4bis
 — Julien, boîtier, France 20.
 — Norbert, drog., Sapins 8.
 — Paul, assort., Marais 14.
 — Victor, roueur, Marais 14.
 — Will., remont., Envers 1.
 — William, techn., Chapelle 5.
- Cavin, Emma Vve, A.-M.-Piag. 22.
 — Marg., éb., A.-M.-Piaget 22.
- Cemin, Joseph, restaur., Envers 30.
- Cendali, Jos., o. élect., Cr.-Vaill. 21.
 — René, peintre, Cr.-Vaillant 21.
- Cercle des Travailleurs, Grande
 rue 34 et 36.
 — de l'Union, r. Hry-Grandjean 7.
 — de l'Union Républicaine,
 Hôtel-de-Ville 5.
- Chabloz, Alice, mén., Monts 32.
 — Chs-M., av. et not., Marais 17.
 bureau Grande rue 16.
 — Georges, direct., Beau-Site 25.
 — Henri, techn., J.-d'Aarberg 10.
 — Lina Vve, mén., Jx-Pélichet 4.
 — Marie-Lse, Vve, mén., Monts 32.
 — Nelly, Vve, Monts 33.
- Chaboudez, Jos., horl., Gare 22.
- Chaignat, Just., découp., Bournot 33
- Chaillet, Hél., coutur., Progr. 37.
 — Rose, ménag., Progrès 37.
- Challandes, Paul, méc., Girardet 60.
- Chambaz, John, élect., Chalet 4.
- Chanel, Misa, journ., J.-J.-Hug. 11.
- Chapatte, Jos., boît., France 29.
 — Marcel, assort., Progrès 9.
- Chapelle catholique, Chapelle 1.
- Chapuis, Rosa Vve, m. bois, Girar. 46
 — Sébast., commis, Girardet 46.
- Charbon, Herm., frais., M. A. Cal. 2.
- Chardonnens, Calix, moull., Billod. 42
- Châtelain, Aline, mén., Invisible 8.
 — Arm., man., Petits-Monts 8.
 — Charles, ébauches, Invisible 8.
 — Gédéon, rem., Reques 12.
 — Gérard, achev., Foyer 24.
 — Luc, boîtier, Jaluse 18.
 — Marthe, assort., Invisible 8.
 — Raoul, mécan., Collège 5.
- Chauffard, Hri, curé, Chapelle 3.
 — Jean, sans prof., Chapelle 3.
- Chausse, Hri, cantonn., Chalet 6.
- Chédel, Ali, commis, Monts 43.
 — André, Monts 43.
 — Berthe, cout., Bournot 9.
 — Berthe, Vve, Bournot 9.
 — Emile, pivotteur, Avenir 3.
 — Georges, cylindr., Bournot 9.
 — Gges, fond., Cbe-Monterban 4.
 — Lydia, coup. bal., C.-Monterb. 4
 — Numa, journ., Saignolat 9.
 — Paul, bijout., Bournot 9.
- Chénel, Alice, mén., Mts Orient. 8.
 — Fd, assort., Mts-Orientaux 8.
- Chesi, Mrie Vve, cout., D.-J. Rich. 21.
- Chételat, Jos., fondeur, Billod. 40a.
 — Calixte, boucher, Billodes 40a.
 — Léon, boucher, Billodes 40a.
- Chevalier, Ida, directrice Home,
 Technicum 16.
- Chiapellini, Math., Vve, Hospice 8.
 — Primo, méc., Monts 51.
- Chiaretta, Pierre, man., Côte 36.

Des vols-au-vent bien garnis

chez **BERSOT**

- Chiaretta, Norma, éb., Ch. Blanc 5.
 — Paul, man., Cernayes 10.
- Choffet, Alfr., agric. P. d. Martel 9.
 — Berthe, mén., Replattes 7.
 — Emile, agric., Replattes 7.
 — Gges, agric., Pied de Martel 2.
 — Jeanne, commis, Replattes 7.
 — Sam., chiff., Jeannerets 25.
 — Thér., emball., Replattes 7.
- Chollet, Vve David, Impasse du Lion d'or 10.
 — Gges, fonc. C.F.F., Jeanner. 10.
 — Paul, commis, Lion d'Or 10.
- Chopard, André, boît., Collège 4.
 — Arn., boîtier, Banque 11.
 — Charles, menuis., Etangs 4.
 — François, journal., Prévoux 1.
 — Gges-Alph., assort., Prévoux 1.
 — Marcel, rédacteur, Foyer 24.
- Chrétien, Ele-Jos., assort., Côte 25.
- Christen, Marie-Louise, assortim., Hôtel-de-Ville 11.
 — Marie Vve, mén., Marais 26.
 — Paul, gazier, Hôtel-de-Ville 11.
 — René, remont., Marais 26.
 — Roger, acheveur, Mi-Côte 15.
 — Yvette, modiste, Marais 26.
- Christian, Alice, commis, Daniel-JeanRichard 1.
 — Emile, Vve, Envers 2.
 — Emile, techn.-électr., Envers 2.
 — Francis, ébéniste, Envers 2.
 — Georges, ébén., Envers 2.
 — Hélène, commis, Envers 2.
 — Pauline, négoc., Dl-JeanRich. 1.
 — Sophie, Vve, Dl JeanRichard 1.
- Christinat, Charlotte, assortim., Daniel-JeanRichard 27.
- Chuard, Olga, ébauch., Envers 47.
 — Osc., comm. C. F. F., Envers 47.
- Ciana, Léopold, commis C. F. F., Jeannerets 35.
- Citherlet, Ls, boîtier, Foyer 18.
 — Edith, régleuse, Foyer 18.
- Claude, Chs-Ed., agent de police, Dl-JeanRichard 7.
- Clavadetscher, Jean, Dr médecin, Crêt-Vaillant 37.
- Clémence, Edg., cadr., Billodes 40a.
 — Emile, mécanic., Avenir 25.
 — Franç.-E., mécan., Billodes 22.
 — Gast.-Em., mécan., Molière 91.
 — Germaine, ménag., Billodes 22.
- Clément, Jules-Albert, cordonnier, Crêt-Vaillant 35 a.
- Clerc, Chs, commiss., J.-J.-Hug. 15.
 — Chs-J., prép. forest., Monts 12.
 — Jâmes, g.-forest. Cbe-Girard 2.
 — Jeanne, assort., Progrès 31.
 — Lina, commis, Hôt.-de-Ville 11.
 — Ls-Alf., achev., Progrès 31.
 — Stella, institutrice, Côte 5.
- Clot, Alice, empl. magas., Daniel-JeanRichard 21.
 — Louis, décoll., Foyer 19.
- Cocoz, Herm., ram., C.-Vaillant 8.
 — Marie, commis, Cr.-Vaillant 8.
- Collège du Bas, D.-JeanRich. 11.
- Colomb, Bthe, assort., Progrès 45.
 — Emile, voiturier, Envers 39.
 — Hélène, commis, Côte 6.
 — Léa, ménag., Envers 39.
 — Marguer., pension, Côte 6.
 — Paul, assort., Marais 11.
 — Paul, pivot., Crêt-Vaillant 20.
 — Paul, tailleur, Crêt-Vaillant 3.
- Conod, Alf., empl. C. F. F., Banque 9.
- Conrad, Ami, sergent. gendarm., France 29.
 — Berthe, France 29.
 — Chs-Alb., magas., Avenir 22.

- Conrad, Esth. Vve, mén., Avenir 22.
 — Juliette, coutur., France 29.
 — Léon-Ed, boît., Etangs 7.
 — Léon, grav., Avenir 10.
 — Paul, commis, Avenir 10.
 — Sophie, gde mal., Envers 56.
 Contesse, Fr.-A., éb., Girardet 18.
 — Magali, assort., Girardet 18.
 Conti, Gaud., maç., Envers 53.
 — Jean, menuis., Crêt Perrelet 3.
 Contrôle, D.-JeanRichard 9.
 Coquard, Marg., mén., G.-Rue 1.
 — Gaston, assort., Gde-Rue 1.
 — René, assort., Gde-Rue 8.
 Cordier, Nanette, mén., Reçues 24.
 Corlet, Elise Vve, mén., Monts 66.
 — Jos., remont., Progrès 33.
 — Mina, ménag., Envers 33.
 — Ulysse, s. prof., Monts 66.
 Corminbœuf, Cypr., pol., Env. 55.
 — Cypr. fils, horlog., Envers 55.
 — Cypr.-V., assort., Industrie 9.
 — Gges, assortim., Envers 55.
 Cornaz, Jne, emb., Technicum 16.
 Cortat, Marie, mén., C.-Vaillant 8.
 Corti, Jules, entrepr., Chalet 8.
 — Henri, étud., Chalet 8.
 Cosandey, Alf., boît., Concorde 11.
 — Jean, niell., Concorde 11.
 Cosandier, Fritz, proc., Billodes 44a.
 — Berthe, s. prof., Billodes 44a.
 — Léon, restaur., Midi 17.
 Coste, Cécile Vve, mén., Bied 5.
 — Robert, ébauch., Bied 5.
 Costet, Marcel, méc., Jeanner. 34.
 Cottier, Basil, c. bal., C.-Vaill. 4.
 — Louise, ébauches, Envers. 1.
 Courvoisier, Alph., facteur post., Côte 34.
 — Alexandre, méc., France 29.
 — Arn., remont., Eroges 32.
 — Cam., Vve, Billodes 28.
 — Chs, graveur, Envers 53.
 — Charles, achev., Bellevue 2.
 — Ed., sans prof., Grand'Rue 16.
 — Fritz, rem., Gare 10.
 — Gges, acheveur, Progrès 21.
 — Jules, commis, Envers 53.
 — Jules, Vve, Bellevue 2.
 — Lse Vve, journ., Temple 7.
 — Madeleine, taill., Envers 53.
 — Marcel, acheveur, Bellevue 2.
 — Méry, Vve, mén., Gde-Rue 3.
 — Paul, achev., Progrès 47.
 — Paul, commis, Eroges 30.
 — René, commis, Envers 53.
 — Rose-A., sertiss., Bellevue 2.
 — William, outilleur, Mi-Côte 21a.
 — Willy, commis, Côte 34.
 Crèche p. enfants, Envers 56.
 Cremona, Rose, Vve, mén., Collèg 8.
 — Virg., négoc., Collège 8.
 Crevoisier, Angèle, éb., C.-Vaill. 13.
 Crisinel, Emma, cout., Billodes 40.
 Cristina, Gaet., terrass., Claire 4.
 Crivelli, Eug., méc., Envers 48.
 — Rosa, Vve, Envers 48.
 — Maria, s. prof., Envers 48.
 Croci, Félix-J., gyps., France 27.
 Crosset, Chs, mécan., Gare 12.
 — Olga, pol. aciers, Technicum 16.
 Cuche, Rose, coutur., Côte 24.
 — Henri, pâtissier, Collège 6.
 Cugnet, Marie, Vve, Envers 55.
 — Charlotte, assort., Envers 55.
 — Marc, méc.-dent., Côte 22.
 Cuisine coop., r. M.-A. Calame 13

Des bonbons chocolat toujours frais

chez **BERSOT**

- Cupillard, Ls, menuis., Conc. 55.
 — Cécile, coutur., Concorde 55.
 — Louis, menuisier, Concorde 55.
 Curchod, Jules, nég., France 8.
 — Jules-Hri, commis, France 8.
 Cure catholique, Chapelle 3.
 Cure nationale, Grand' Rue 9.
 Curie, Jtte, ass., J.-J.-Huguenin 9.
 — Julia, assort., Progrès 11.
 — Marg. Vve, mén., J.-J.Hug. 21.
 Curit, Henri, facteur, Verger 18.
 Dagon, Fern., typogr., Pont 9.
 Dällenbach, Ad., découp., Foyer 26.
 — Fern., mécan., Industrie 9.
 — Jeanne, graveuse, Reçues 20.
 — Willy, mécan., Foyer 26.
 Dänzer, Hélène, assort., Côte 32.
 — Jean, Côte 32.
 — Louis, manœuvr., Côte 32.
 — Marie Vve, mén., Côte 32.
 — Mathieu, man., Côte 32.
 Darbre, Ls, repass., Gde-Rue 38.
 — Marie, ménag., Pillichody 3.
 Dard, Charles, scieur, Jaluse 25.
 — Renée, vend., Jaluse 25.
 — Yvonne, ménag., Jaluse 25.
 Davoine, Fanny, Vve, rentière,
 r. Marie-A. Calame 15.
 — Nelly, commis, Marais 17.
 — Paul, compt., Marais 17.
 Debely, Mar.-G., éb., Billodes 22.
 Debonneville, Maurice, gde front.,
 Col 43.
 Debrot, Ali, fab. horl., Côte 6.
 — Gust., mécan., Hry-Grandjean 7.
 — Louis, remonteur, Foyer 15.
 de Capitani, Amanda, mén., Côte 24
 Deflorin, Alb., cant., Jeannerets 31
 Degoumois, Ariste, boît., France 22.
 — René, assort., Beau-Site 21.
 Delachaux, Alb., méc., Gare 22.
 — André, remont., Envers 58.
 — Gaston, mécan., Di-J.Rich. 19.
 — Ida, assort., Concorde 49.
 — Jules, cadrans, Etangs 7.
 — Virg.-Numa, échap., Gd'Rue 24
 Delacour, Const., boît., Reçues 10.
 — Maurice, boîtier, Reçues 10.
 Delacrétaç, Ern., douan., Col 34.
 Delay, Aug., comm., C.-Vaill. 10.
 — Aug.-Ami, Vve, Envers 23.
 — Chs, cordonn., M.-A.-Calame 5.
 — Lucien-Alb., piv., Gr-Rue 5.
 — Marcel, voitur., Verger 36.
 Delco, Guelfo, f. douan., Chalet 10.
 Della Casa, Jos.-Urb. taill. de pier.,
 Avenir 15.
 — Elisabeth, assort., Avenir 15.
 — Louise, assort., Avenir 15.
 — Tebano, charron, Bournot 19.
 Denzler, Ad., dessin., Billodes 42a.
 De Paoli, Wern., gde front., Col 43.
 Derron, Roger, méc., Midi 19.
 De Sanctis, Aug., méc., Billodes 31
 Desarzens, Gus., commis, Progr. 25.
 Descombes, Gust., déc., J.-d'Aarb. 10
 Desilvestri, Céc., diac., Bellev. 42.
 Desponds, Mcel, dégr., Foyer 14.
 Dessauls, Charles-Ed., ébauches,
 Crêt-Vaillant 23.
 — Charles, assort., Jeannerets 38.
 — David, pivot., Banque 9.
 Desvoignes, Aline Vve, Jeann. 25.
 — Gaston, empl. bque, Alexis-M.-
 Piaget 31.
 — Gges-René, tourn., France 16.
 — Roger, empl. bque, Foyer 28.

- Devin, Elisab., mén., Chem.-Blc 5.
 Dick, Chs-Ad., dégr., France 22.
 Diebold, Chs, boît., Envers 57.
 — Jeanne, assortim., Envers 57.
 Dienit, Emile, boît., Reçues 14.
 Dietrich, Hri, grav., Gr.'Rue 28.
 Digier, Ferd., méc., Baume 5.
 Divernois, Gges, rem., Bellevue 28.
 — Gges, agric., Cernayes 1.
 Dœrflinger, Arth., rem., Jeanner. 31.
 — Fz, secr. assist., Jeannerets 31.
 — Hilda, régleuse, Jeannerets 31.
 — Max, institut., Jeannerets 31.
 Dohmé, Aug., émail., Hôpital 12.
 — Willy, commis, Monts 26.
 Doms, Hél., horlog., Bournot 31.
 — Marcel, charp., Avenir 13.
 — Maxim., cordonn., Bournot 31.
 Donati, Chs, régl., Crêt-Perrelet 1.
 — Gges, commis, Banque 11.
 — Jean, relieur, Progrès 37.
 — Louise, Vve. mén., Banque 11.
 — Marthe, vend., Banque 11.
 — Maurice, régleur, Foyer 26.
 — Nelly, balanc., Banque 11.
 Donzé, Célien, encaiss., H.-Grandj. 7.
 — Maria, ménag., Jeannerets 34.
 — Maurice, man., Jeannerets 34.
 — Paul, doreur, Crêt-Vaillant 29a.
 Dothaux, Arm., jardin., DI JRich. 25.
 — Etienne, jardin., Crêt-Vaill. 2.
 Dreyer, Ftz, fact. post., Eroges 32.
 — Marcel, typogr., Eroges 32.
 Droël, Marie, mén., Bournot 17.
 Drouel, Bthe, Vve, nég., Côte 14.
 Droxler, Ch.-Alf., chaus., Envers 69.
 — Edm., cordonnier, Gare 22.
 Droxler, Florian, Vve, Marais 18.
 — Gabrielle, assort., C.-Vaill. 37.
 — Georges, dor., Montpugin 9.
 — Germaine, ménag., Gare 22.
 — Louis, doreur, Jeannerets 10.
 — Lucie, sans prof., Pont 6.
 — Mina, ébauches, Marais 18.
 — Paul, chef vidang., Montpugin 9.
 Droz, Ach., assort., Bournot 7.
 — Albert, doreur, Eroges 8.
 — Albert, fondeur, Eroges 8.
 — Alcide, électr., Bellevue 2b.
 — Alcide, repasseur, Bellevue 2b.
 — Alice, Concorde 7.
 — Ami-Arth., grav., Collège 9.
 — Antoinette, s. prof., Côte 24.
 — Arth., nielleur, Envers 49.
 — Augusta, mén., Roch.-Houriet 10.
 — Aug., terrassier, Girardet 3.
 — Bertha, mén., Envers 73.
 — Blanche-Ir., coutur., Billodes 40.
 — Chs-A., pivoteur, Marais 27.
 — Charles, concierge, Collège 1.
 — Charles, repass., Concorde 7.
 — Charles, journalier, Bournot 31.
 — Charles, horlog., Marais 27.
 — Charlotte, mén., DI-J.Rich. 13.
 — Emile, doreur, Pont 9.
 — Ftz-Aug., g. pol., Bellevue 26.
 — Fritz-E., remont., Concorde 47.
 — Gaston, mouleur, Avenir 26.
 — Gaston, assort., Châtelard 9.
 — Gges, repass., Cr.-Vaillant 29.
 — Gges, agric., Varodes 2.
 — Georges, achev., Reçues 24.
 — Georges, assort., Foyer 24.
 — Germaine, assort., Envers 49.
 — Hélène, assort., Marais 27.
 — Hélène, assort., R.-Houriet 10.
 — Hri, fact. post., Envers 29.
 — Henri, peintre, Avenir 13.
 — Henriette, taill., R.-Houriet 10.

De la pâtisserie fraîche et variée

chez **BERSOT**

- Droz, Jâmes, emb., Etangs 4.
 — Jules, agricult., Varodes 4.
 — Juliette, tailleuse, Billodes 40.
 — Louis, commiss., Envers 7.
 — Louis, remont., Jeannerets 34.
 — Louise, ébauches, Bellevue 2b.
 — Louise, mén., Billodes 44.
 — Louise, Vve, s. prof., Côte 24.
 — Madel., commis, Marais 27.
 — Marcel, barillets, Pillichody 3.
 — Marg., ménag., Envers 64.
 — Marg., ménag., Etangs 8.
 — Marg., assort., Collège 9.
 — Marthe, assort., Envers 49.
 — Marthe, ménag., R-Houriet 10.
 — Marthe, polisseuse, Eroges 8.
 — Marthe, Envers 7.
 — Marie, Vve, Côte 24.
 — Maurice, bijout., Di-J.Rich. 13.
 — Maurice, remonteur, Foyer 25.
 — Maurice, mécan., Industrie 19.
 — Nelly, régleuse, Bellevue 2bis.
 — Oscar, pivotteur, Reçues 24.
 — Paul, bijout., Di-J.Richard 13.
 — Paul, nielleur, Bellevue 4.
 — Raoul, assort., Concorde 25.
 — Roger, horlog., Envers 49.
 — Suzanne, ébauches, Collège 9.
 — Willy, remont., Envers 49.
 Dubach, Yvonne, négoc., Envers 49.
 Dubat, Virgile, régl., C.-Sandoz 11.
 Dubied, Chs-A., méc., J.-F. Hour. 5.
 — Gges, peintre, M.-A.-Calame 15.
 — Paul, mécan., M.-A. Calame 15.
 — Paul, mécan., M.-A.-Calame 15.
 — Rose, vend., M.-A. Calame 15.
 Dubois, Adrien, scieur, Côte 27.
 — Agnès, ling., Joux-Pélichet 20.
 — Aimée, Tourelles 15.
 — Albert, assortim., Hospice 4.
 — Alb., assort., Grande-Rue 26.
 Dubois, Albert, commerc., Côte 35.
 — Alfr., chef gare, Col 7.
 — Alfred, couvr., Avenir 22.
 — Alfred, industriel, Chapelle 4.
 — Alfred, galvanopl., Bellev. 22.
 — Alice, assort., D.-J.Richard 25.
 — Alice. Vve, mén., Monts 33.
 — Amélie Vve, Monts 52.
 — André, commis, Jx-Pélichet 4.
 — André, commis greff., Chalet 4.
 — André, remont., A.-M.-Piag. 16.
 — Anna, mod., Di JeanRich. 17.
 — Anna, Vve, ménag., Bellevue 6.
 — Antoine, mécan. D.-J.-Rich. 25.
 — Ariste, maître Techn., Côte 6.
 — Arm., confis., Malakoff 27.
 — Arm., man., D.-J.-Richard 25.
 — Armand, prép. police habitants Foyer 17.
 — Arth, achev., Concorde 21.
 — Bernard, mécan., Jardin 7.
 — Bernard, boîtier, Tourelles 15.
 — Bernard, commis, Bellevue 44.
 — Bernard, horloger, Bellevue 6.
 — Berthe Vve, mén., Côte 18.
 — Berthe, assort., Côte 22.
 — Cécile, Vve, Côte 24.
 — Chs, mont. b., Monts 52.
 — Chs, achev., Jeannerets 30.
 — Chs, électricien, Marais 18.
 — Chs, man., Communal 6.
 — Charles, régleur, Temple 21.
 — Chs-Ed., journal., Voisinage 4.
 — Chs-Hri, horloger, Temple 21.
 — Edgar, visiteur, Progrès 39.
 — Edgar, nielleur, Monts 31.
 — Edgar, ébauches, Girardet 18.
 — Edith, assort., Bournot 33.
 — Edm., ébauch., Malpierrez 4.
 — Ed., garn. anc., Marais 17.
 — Edouard, assort., Jeannerets 30.
 — Edwige Vve, Verger 20.

- Dubois, Elise Vve, Bournot 1.
 — Elise, mén., Tourelles 1.
 — Ele, commission., Envers 18.
 — Emma, Vve, rentière, Temple 3.
 — Esther, Vve, mén., DI-J.Rich. 1.
 — Esther Vve, mén., Girardet 46.
 — Eva, ménagère, Verger 20.
 — Ferd, gain., France 14.
 — Fritz, acheveur, France 16.
 — Fritz, chef post., Foyer 29.
 — Fritz, niell., Bournot 1.
 — Gaston, rem., Grand'-Rue 8.
 — Gaston, piv., Concorde 21.
 — Gaston, domest., Cernayes 10.
 — Ges, rem., Envers 64.
 — Georges, achev., Progrès 31.
 — Georges, man., France 10.
 — Georges, achev., Jeannerets 32.
 — Gges, domest., Malpierrez 10.
 — Gges-Adr., bijout., Côte 27.
 — Gges-Ed., rem., J. d'Aarberg 10.
 — Gges-Ed, achev., Tourelles 1.
 — Gges-Em., agric., Cernayes 10.
 — Gges-Ern., boîtier, Mi-Côte 5.
 — Gges-Hri, rem., Crêt-Vaillant 3.
 — Gilb., menuis., Monts 48.
 — Gust., niell., Monts 31.
 — Hedwige, Verger 20.
 — Hélène, log., D.-J.-Richard 25.
 — Henri, charcut., Calames 15.
 — Henri, pomp. fun., Temple 21.
 — Henri, horlog., Petit-Moulin 2.
 — Jean, boît. or, Avenir 10.
 — Jean, terrass., Petits-Monts 28.
 — Jeanne Vve, mén., C-Blanc 5.
 — John, agricult., Voisinage 4.
 — Joseph, m. coiff., Girardet 66.
 — Jules, achev., Girardet 58.
 — Julia, coutur., Envers 25.
 — Julie, institut., Marais 11.
 — Laure, Cernayes 10.
 — Laure, Vve, ménag., Côte 24.
 — Liliane, commis, Bellevue 6.
 — Louis, grav., Bournot 33.
 — Louis, agricult., Voisinage 4.
 — Louis, mécan., Jeanneret 32.
 — Louisa, commis, Marais 5.
 — Louisa, sans prof., Côte 24.
 — Lse Vve, mén., Girardet 15.
 — Louise, ménag., Marais 11.
 — Louise, Vve, mén., Progrès 31.
 — Louise, ass., Petit-Moulin 3.
 — Lucette, s. prof., Monts 52.
 — Lucienne, emball., Jeanner. 30.
 — Madel., commis, Jeannerets 40.
 — Madel., horlog., Côte 18.
 — Marcel, chocolat., Envers 64.
 — Mcel, prof. d'Allem., Côte 11.
 — Marcel, remont., Col 45.
 — Marcel, remont., Envers 33.
 — Marcelle, commis, Avenir 10.
 — Marg., commis, Monts 52.
 — Mathilde, emball., Jeanner. 23.
 — Maurice peint., Girardet 21.
 — Maurice, pign., Girardet 21.
 — Maurice, pelletier, Beau-Site 31.
 — Maurice, mécan., Eroges 32.
 — Mina, Vve, mén., J.-J. Hug. 29.
 — Noëlle, ébauch., Billodes 28.
 — Numa, émail., J.-J. Huguenin 23.
 — Numa, man., Malpierrez 13.
 — Oscar, agric., Malpierrez 10.
 — Paul, manœuv., Gde-Rue 10.
 — Paul, s. prof., Côte 24.
 — Philip., fabr. horl., Gde Rue 22.
 — Pierre, man. niell., Foyer 24.
 — René, remont., Saules 3.
 — Richard, pierr., DI JRichard 21.
 — Roger, assort., Jeannerets 30.
 — Roger, manœuv., Combettes 2.
 — Rose, journ., Bournot 33.

Des glaces délicieuses... oui mais...

chez **BERSOT**

- Dubois, Rose Vve, mén., Eroges 32.
 — Tell, man., Dl.-J. Richard 15.
 — Ulysse, ébauches, Envers 18.
 — Walt., charcutier, Gde-Rue 23.
 — Walther, rentier, Calames 11.
 — Walther, nielleur, Verger 20.
 — Willy, pignons, Beau-Site 31.
 — Willy, peint., Girardet 46.
 — Yvonne, sertiss., Eroges 32.
- Ducommun, Alb., s. prof., France 16.
 — Alfred, assort., Billodes 73.
 — Alice, chocol., Beau-Site 17.
 — André, aide, Girardet 9.
 — André, assortim., Temple 21.
 — André, primeurs, Envers 60.
 — Armand, ébauch., Banque 9.
 — Blulette, ménag., Billodes 31.
 — Chs-Emile, boîtier, Concorde 25.
 — Edith, assort., Billodes 31.
 — Edm., s. prof., A.-M. Piaget 16.
 — Fritz, ébauches, Reçues 22.
 — Gges, fab. horl., Monts 65.
 — Ges, grav., Jeannerets 36.
 — Gges, man., Châtelard 9.
 — Hélène, Vve, ménag., Envers 60.
 — Henri, assort., Progrès 25.
 — Jacq., échapp., Côte 21.
 — Jean, acheveur, France 33.
 — John, voyag., M.-A. Calame 5.
 — Jos., chef de fab., Billodes 38.
 — Js-Ami, rem., J.-J.-Huguenin 37.
 — Jules-A., boîtier, Progrès 13.
 — Jules, tapissier, Progrès 41.
 — Jules, procur. banq., Foyer 27.
 — Julia Veuve, mén., Marais 32.
 — Laure, ménag., Châtelard 9.
 — Léon, compt., Grande-Rue 5.
 — Louisa, ménag., J.-J.-Huguenin 21.
 — Louise, ménag., Girardet 9.
 — Marc, agric., Cbe Monterban 2.
 — Marcel, horlog., Beau-Site 17.
 — Marie Vve, Côte 21.
- Ducommun, Math., assortim.,
 Châtelard 9.
 — Maurice, assort., J.-J.-Hug. 37.
 — Maurice, commis, Côte 11.
 — Nelly, régleuse, Progrès 13.
 — Nestor, lamineur, Avenir 16.
 — Numa, march. bois, Girardet 9.
 — Pauline Vve, cadr., Temple 23
 — René, manœuvre, Girardet 47.
 — Regula, ellips., Imp. Hospice 8.
 — Virgile, man., Progrès 25.
 — William, remont., Envers 60.
 — Willy, remont., Avenir 17.
- Dufaure, L., gde-mal., Cr.-Vaill. 30.
- Dumont, Alfr., fact. M.-A.-Cal. 5.
 — Arn., horloger, Concorde 53.
 — Clés., concierge, France 9.
 — Gaston, serrur., Concorde 53.
 — Georges, lamin., Ecreuses 3.
 — Paul, assortim., Chapelle 5.
 — René, coup. bal., Gde-Rue 40.
 — Wilhelm, commis, Envers 51.
- Dupasquier, Marc, past., Env. 45.
 — Aline, institutrice, Envers 45.
 — François, étud., Envers 45.
- Dupraz, Benj., cordon., Billod. 40.
 — Const., visit. douan., Sapins 5.
- Durig, Chs, boîtier, M.-A. Calame 14
 Durst, Jacob, scieur, Jaluse 24.
 — Paul, assort., Girardet 46.
- Duval, Edgar, commis, Marais 20.
 — Fritz, assort., Marais 20.
- Duvanel, André, ancrs, Indust. 25.
 — Artil, mécan., Concorde 55.
 — Chs, agriculteur, Verger 28.
 — Chs, manœuvre, Jeannerets 21.
 — Fritz-Emile, chocol., Reçues 20.
 — Georges, domest., Jaluse 7.
 — Jean-Ls, ancrs, Industrie 25.
 — John, domest., Calames 13.
 — Joséphe Vve, mén., C.-Vaill. 27.
 — Jules, manœuvre, Billodes 59.
 — Louis, manœuvre, Gare 7.

- Duvanel, Lucie, Vve, Industrie 25.
 — Marthe Vve, ménag., Temple 19.
 — Pierre, commis, Pet.-Moulin 3.
 — Tell-Aug., remont., Foyer 25bis.
 — Willy, agric., Verger 28.
- Duvoisin, Alice, éb., Gde-Rue 6.
 — Daisy, commis, Foyer 6.
 — Henri, emb., Foyer 6.
 — Madeleine, cadrans, Foyer 6.
 — Suzanne, commis, Foyer 6.
- Eberlé, Oscar, commis, Gde-Rue 3.
 Eckert, Fr., m. ciseleur, Fiottets 13.
 — Jean, mécanicien, Fiottets 13.
 — Jeanne, pierriste, Fiottets 13.
- Ecklin, Rob., not. et av., Bellev. 22.
 Bureau : DI-JeanRichard 10.
- Eccœur, Mar., Vve, mén., Côte 38.
- Ecuyer, Am., commis, Progrès 31.
 — Berthe, ménag., Marais 16.
- Egli, Jean, fact. post., Envers 13.
 — Marie, ménag., Envers 13.
- Eisenring, Ern., mécan., Foyer 14.
- Elzingre, Mcel, C. F. F., Mi-Côte 12.
- Emch, Hans, assort., Temple 1.
- Emery, Sully-E., négoc., Andrié 3.
 mén. Joux Pélichet 4.
- Enderlin, Alice, pign., Châtelard 10.
 — Chs, mécan., Châtelard 10.
 — Joseph., outill., Châtelard 10.
 — Joséph., pign., Châtelard 10.
- Eppner, Alb., achev., Collège 4.
 — Jeanne, assortiments, Collège 4.
 — Julia, Vve, mén., France 14.
- Erard, Céc. Vve, mén., France 1.
 — Chs-Arn., boîtier, Bournot 17.
 — Gges, remont., Concorde 47.
 — Georges, carrier, Mi-Côte 9.
 — Julie Vve, mén., A.-M. Piaget 16.
 — Marg., assort., Progrès 23.
 — Pl-Arnold, boît., Bied 7.
- Erard, Pl-Luc., boît., Progrès 23.
 — Pierre, achev., A.-M. Piaget 16.
- Erni, Alfr., domest., Beauregard 8.
 — Jean, agric., Beauregard 3.
 — Jean-Ls, domest., Beaureg. 3.
- Ernst, Rod., gyps., Girardet 46.
- Eschler, Ad., assort., Hospice 4.
 — Adolphe, horl., DI-J.Richard 31.
 — Alfred, charpent., DI-J.Rich. 31.
 — Ernest, Daniel-JeanRichard 31.
 — Rosa, assort., DI-J.Richard 31.
- Eschmann, Otto, mou., Bourn 11.
- Etienne, Mcel, orf., Beau-Site 21.
 — Olga, Bazar Loclois, Marie-A.-
 Calame 15. Ménag., Gde-Rue 7.
- Etter, Chs, assort., Midi 1.
 — Gérald, régleur, Avenir 3.
- Evard, Hél., instit., DI JRichard 37.
 — Hélène, instit., Collège 2.
 — Louise, instit., DI JRichard 37.
 — Louise Vve, DI-JeanRichard 37.
 — Marg., prof., DI-JeanRich 37.
 — Sophie, dem. mag., Collège 2.
 — Virgile, man., Raya 2.
- Eymann, Ch., méc.-dent., G.-Rue 21.
 — Gges, boîtier, Reçues 20.
 — Henri, commis, Mi-côte 19.
 — Louis, assort., Tourelles 5.
 — Lse, ménag., Grande-Rue 21.
 — Paul-Alex., boîtier, Midi 21.
- Fabriques de Montres Zénith,
 S. A., Billodes 30, 32, 34, 36.
- Fæssler, Fçois, prof., Ch. Blanc 5.
- Fahrny, Alb., pian., A.-M. Piaget 16.
 — Alb., boîtier, Monts 47.
 — Ali, manœuvre, Bellevue 2.
 — André, man., D.-J.Richard 25.
 — Armand, remont., Avenir 22.
 — Christ., pivot., Envers 39.

Des ramequins au fin fumet

chez **BERSOT**

- Fahrny, Fritz, remont., Envers 59.
 — Georges, chev., Collège 5.
 — Georges, man., Bournot 13.
 — Ggette, régl., France 29.
 — Henri, remont., France 29.
 — Henri, nielleur, Bellevue 2.
 — Jules, pivot., Bellevue 2.
 — Jules, méc., Bellevue 4 bis.
 — Lina, ébauch., Envers 39.
 — Marc, hôtel., C.-des-Roches 39.
 — Marcel, chev., Bournot 13.
 — Nadine, assort., Bellevue 2.
 — Nadine, régl., D.-J.-Richard 25.
 — Pierre, agricult., D.-J.Rich. 25.
 — Pierrette, aide, Col 39.
 — Roger, musicien, A.-M.-Piag. 16.
 Faivre, Chs, machin., Girardet 66.
 — Désiré, bij., A.-M.-Piaget 35.
 — Maurice, Grande Rue 40.
 Faivre-Châlon, Marcel, horloger,
 Roches-Voumard 34.
 Fallet, Arm., remont., Bournot 13.
 — Elisa, lainages, M.-A. Calame 5
 magasin, Envers 43.
 — Gges, assort., M.-A. Calame 5
 — Gges, outilleur, Jeannerets 29.
 — Jâmes, rem., Jeannerets 29.
 — Jeanne, Bournot 13.
 — Louise, ménag., Jeannerets 33.
 — Maur., chauff. auto, France 33.
 — Max, mécan., France 33.
 — René-Arnold, chef de bureau
 d'assistance, Soleil d'Or 19
 Fallo, Gges, régl., Monts 45.
 Fankhauser, Fr., sell., Envers 20.
 Fasnacht, Ed., voitur., Etangs 6.
 — Jeanne, vend., Billodes 50.
 — Ls, chef us. gaz, Billodes 50.
 — Louis-Henri, méc., Collège 6.
 Fasola, Mthe, Vve, mén., Avenir 6.
 Fatton, Albtine, éb. M.-A. Calame 5.
 Fatton, Marcel, méc., Jeannerets 31.
 — Mathilde, taill., M.-A. Calame 5.
 Fauser, Elise, mén., A.-M.-Piag. 31
 — Henri, boîtier, Monts 51.
 — Ivan, remont., Monts 51.
 — Marcel, boulanger, Billodes 12.
 — Will., garç. lab., Monts 51.
 Favey, Mathilde, commis, Côte 6.
 Favez, Maurice, chef gare, Gare 1.
 — Gilberte, stén.-dact., Gare 1.
 Favre, Adèle, ménag., Midi 1.
 — Alb., manœuvre, Jardin 7.
 — Alb., domest., Petits-Monts 22.
 — Alb., boucher, Pont 4.
 — Alice, commis, Progrès 31.
 — Aline Vve, mén., Envers 53.
 — Aline, Vve, mén., Midi 7.
 — André, peintre, Jaluse 37.
 — Augusta, sertiss., Midi 1.
 — Bertha, ménagère, Bouclon 8.
 — Berthe, ménag., Côte 5.
 — Berthe, assort., Hospice 8.
 — Blanche, ébauches, Eroges 6.
 — Cécile, mén., Bouclon 2.
 — Cécile Vve, mén., Avenir 11.
 — César, estamp., Jaluse 26.
 — Chs, agricult., Communal 12.
 — Chs, méc., Calames 2.
 — Chs, cant. ret., Envers 41.
 — Chs-Ls, méc., H.-de-Ville 13.
 — Daniel, encaiss., Foyer 28.
 — Edgar, acheveur, Concorde 19.
 — Edouard, inst., Joux-Pélichet 15.
 — Ed., étamp., Dl-Jean Richard 28.
 — Edouard, rem., Concorde 47.
 — Elise Vve, mén., C. Vaillant 3.
 — Elise, instit., Joux-Pélichet 15.
 — Fanny Vve, mén., Commun. 14.
 — François, rentier, Côte 8.
 — Fritz, agriculteur, Claire 6.
 — Fritz, agricult., Verger 40.

- Favre, Fritz, horl., Communal 6.
 — Fritz, mécan., Bouclon 8.
 — Fritz, fondeur, Replattes 9.
 — Gaston, mécan., Avenir 28.
 — Gédéon, men., Reçues 20.
 — Gges, chocol., Claire 4.
 — Gges, gypseur, Midi 7.
 — Gges-A., ébauch., Billodes 42.
 — Gges-Ami, négoc., Côte 8.
 — Georges, horloger, Côte 12.
 — Henri, vice-prés. du Conseil communal, Midi 7.
 — Hri, compt. S. Ind., Bellevue 14.
 — Henri, mécan., Temple 5.
 — Jämes-Alf., rem., Industrie 21.
 — Jämes, adoucisseur, Côte 5.
 — Jämes, fraiseur, Bouclon 8.
 — Jeanne, diaconn., Bellevue 42.
 — Jules, facteur, Foyer 29.
 — Jules, rouages, Côte 5.
 — Laure, ménag., Bouclon 8.
 — Laure, repass., Envers 75.
 — Lilia, ménag., Envers 75.
 — Lina Vve, mén., J. J. Huguen. 31.
 — Louise, commis, Côte 12.
 — Louise, mén., M.-A.-Calame 4.
 — Lucie, commis, J.-J. Huguenin 31
 — Madeleine, aide, Temple 7.
 — Marie Vve, Saignolat 9.
 — Marcel, manœuvre, Foyer 26.
 — Marcel, agric., Verger 26.
 — Marcel, charcutier, Côte 7.
 — Mathilde Vve, mén., Temple 7.
 — Maurice, méc., Saignolat 9.
 — Nelly, sœur Cx-Rge, Côte 14.
 — Numa, menuisier, France 11.
 — Paul, domest., Replattes 3.
 — Pauline, compt., Crêt-Vaill. 12.
 — Pline Vve, mén., Industrie 21.
 — René, manœuvre, Bouclon 8.
 — René, méc., A.-M.-Piaget 16.
- Favre, René, voitur., Saignolat 9.
 — Simone, commis, Monts 45.
 — Sophie, mén., Envers 75.
 — Ulysse, tapiss., Bouclon 3.
 — Virgile, grav., Communal 14.
 — Will., emboît., Eroges 6.
 — Will., mécan., Côte 7.
 — Willy, régl., Hôtel-de-Ville 11
 — Zélim, représ., Foyer 19.
 — Zélim, agric., Bouclon 2.
- Favre-Leuba, Soph., s. prof., Gare 20
 Favre-Leuba, Soph. Vve, s. prof.,
 Mi-Côte 29.
- Favre-Magnin, Paul, plant. anc.,
 Côte 14.
- Fehlmann, Fréd., ferbl., Banque 2.
- Fehr, Céc.-Ad., taill., J.-J. Hug. 7.
 — Léon, guilloch., Envers 49.
- Fellrath, Gges, emp. bque, Progr. 41
- Ferrari, Cather. Vve Envers 48.
 — Louis, serrur., Collège 7.
 — Louis, fils, m. serrur., Collège 7.
 — Silvio, serrurier, Collège 7.
- Ferraroli, Bapt., maç., Concorde 41.
- Ferrier, Emma, assort., Monts 35
 — Ls-Alb., mécan., J.-F.-Houriet 5.
- Fesselet, Marie, commis, France 18.
- Feutz, Paul, balanc., Tourelles 3
- Feuz, Alfred, balanc., Etangs 5.
 — Louis, tapiss., Châtelard 13.
 — Marc, remont., Concorde 23.
 — Ruth, régleuse, Etangs 5.
 — Willy, techn., Etangs 5.
- Fidel, Wilh., pignon., Jaluse 33.
- Finazzi, Jean, maç., Etangs 2.
- Finger, Ern., maréchal, Andrié 7.
- Fischer, Fréd., achev., Crêt-Vaill. 22.
 — Nelly, horlog., Crêt-Vaillant 22

Des vols-au-vent bien garnis

chez **BERSOT**

- Fivaz, Charles, mécan., Banque 7.
 — Fréd., achev., Jeannerets 25.
 — Germaine, s. hôp., Bellevue 42.
 — Jeanne, diaconn., Bellevue 42.
 — Ls, mécan., J.-F. Houriet 5.
 — Louisa Vve, mén., J.-Pélich. 21.
 — Louise Vve, mén., Pont 8.
 — Marcel, élect.-techn. Billodes 38.
 — Marcel, représ., Marais 18.
 — Nita, commis, J.-F.-Houriet 5.
- Fivian, Chs, mécan., Jaluse 13.
 — Hri, boulang., J.-J. Huguenin 7.
- Fleischmann, Bernard, m. coiffeur,
 Di-JeanRichard 27.
 — Bern. fils, coif., D. J. Rich. 27.
- Fleury, Céc., d. mag., H.-Grandj. 2.
- Fleuty, Gges, remont., Gde-Rue 3.
 — Marcel, peint., M.-A. Calame 11.
 — Willy, mécan., Jeannerets 11.
- Fleuty-Schœfer, Elisa Vve, mén.,
 Henry Grandjean 2.
- Flotron, Gabr., boîtier, Envers 18.
 — Gabrielle, Envers 18.
- Flück, Edg., mécan., Monts 48.
- Fluck, Louise Vve, Bournot 7.
- Flückiger, Fritz, technic.-mécanic.,
 Envers 13.
 — Siegf., commis, C.-Perrelet 3.
- Flury, Jos., charp., Hôt.-de-Ville 11.
- F. O. M. H., M.-Anne-Calame 6.
- Fontana, Ern., arch., Jeanner. 14.
- Forestier, Henri, facteur postal
 retraité, Invisible 6.
 — Henri, typogr., Mi-Côte 14.
 — Ulysse, ébauches, Midi 23.
- Fornachon, Mrie, commis, Bque 2.
- Forney, Charles, fonct. douan.,
 Henry-Grandjean 7.
- Forster, Emile, chef de gare,
 Henry-Grandjean 2.
 — Henri, rem. et art. de sports.
 Daniel JeanRichard 21.
 — René, commis, Billodes 73.
- Fox, Bernard, Vve, Jaluse 8.
 — John, commis post., Tourel. 7.
 — Julie Vve, mén., Tourelles 7.
- Fragnière, René, rem., Eroges 18
 — Arth., chef atel., H.-de-Ville 11
- Frainier, Henri, boîtier, Côte 20.
- Francfort, Anne-Marie, Vve, Joux-
 Pélichet 4.
- Franchini, Jeanne, mén., France 20.
- Franchon, Léon, dor., J.-J.-Hug. 29.
 — Paul, assortim., Bournot 17.
- Francon, Pierre, maroq., G.-Rue 23.
 — Suzanne, Vve, Gde-Rue 23.
- Franz, Jean, terr., Cr.-Vaillant 3.
- Frasse, Ch.-Arn., employé C. F. F.,
 Avenir 28.
 — Marcel, méc., Roches-Voum. 31.
 — Paul, empl. C. F. F. Mi-Côte 9.
- Frauchiger, Fréd., gend., G-Rue 13.
- Frauenfelder, Ern., mécan.,
 Daniel JeanRichard 21.
- Freitag, Chs, gde-front., Col 38.
- Frésard, Ls, terrass., Crêt-Vaill. 2.
- Freund, Rod., boît., Beau-Site 21.
- Frigeri, Fçois, assur., Bellevue 4.
- Friole, Chs-Ed., méc., Etangs 4.
 — Louis, nielleur, Monts 48.
 — Marc, balanc., Beaugard 2.
 — Sophie, Vve, Monts 48.
- Friolet-Jeannet, Mce, négociant,
 Al.-M. Piaget 17.
- Froidevaux, Alb., méc. Indust. 21.
 — Anne-Marie Vve, Billodes 48.
 — Charles, boîtier, Verger 40.

- Froidevaux, Emile, aide, Gare 12.
 — Emmanuel, bijoutier, Gare 12.
 — Eug., frip. et primeurs, Gare 12.
 — Jeanne, sertiss., Gare 12.
 — Julia, horlog., Côte 15.
 — Louis, emballeur, Gare 12.
 — Marthe, assort., Industrie 21.
 — Paul, mécan., Reçues 14.
 — René, remont., H. de Ville 13.
 — Roger, cordonnier, Billodes 48.
 — Rose-Marie, mén., Gare 12.
 Frutschi, Arn., tap., Bellevue 4.
 — Chs, restaur., France 24.
 Frutiger, Chs, man., Cent-Pas 6.
 — Louis, étudiant, Cent-Pas 6.
 Frydig, Osc., coiffeur, Progrès 15.
 Fuchs, Andrée, régl., Etangs 24.
 — Edm., charron, Avenir 2.
 ménage, Etangs 24.
 — Jeanne, vendeuse, Midi 5.
 Fuhrer, Ern., man. méc., Hosp. 2.
 Fuhrmann, Christ., agr., Endr. 1.
 — Christ. fils, taill., Endroits 1.
 Fumagali, François, taill., Pont 9.
 Fumey, Maria, Vve, mén., Gare 16.
 — Lse, brod., M. A. Calame 5.
 — Marie, brod., M.-A.-Calame 5.
 — René, mécan., Monts 32.
 Fusier, Jles, maç., Roch.-Houriet 10.
 Gaberell, Chs-Ed., négoc., Daniel-JeanRichard 27.
 — Adelaïde, épïc., Envers 11.
 — Bertha, commis, Envers 11.
 — Ed., lamin., France 67.
 Gabus, Ali, roueur, Crêt-Vaill. 6.
 — Arnold, niell., Soleil d'Or 5.
 — Bernard, fab. ass., Collège 4.
 — Chs, élect., DI-J. Richard 17.
 — Chs, boîtier, Concorde 11a.
 — Charlotte, assort., DI-J. Rich. 17.
 Gabus, Ed., fab. d'horl., Côte 40.
 — frères, boîtiers, Concorde 11a.
 — Gges, boîtier, Malpierrez 1.
 — Gges, fab. d'ass., Foyer 15.
 — Hri, mait. au Techn., M.-Côte 21.
 — Jâmes, mécan., DI.-J. Richard 21.
 — Jean, m. boîtier, Beau-Site 34.
 — Jean-Ls, assur., Beau-Site 34.
 — Jeanne, instit., Côte 40.
 — Julia, dem. mag., Gde'Rue 4.
 — Léa, tailleuse, Grande Rue 21.
 — Louis, peint., DI-J. Richard 17.
 — Lucie, assort., DI.-J. Richard 17.
 — Lucie Vve, Mi-Côte 21.
 — Maurice, peint., DI-J. Richard 17.
 — Rose, taill., Collège 4.
 — Willy, élect., Crêt Vaillant 2.
 Gagnebin, Alph., roueur, France 14.
 — Chs-Alb., remont., Eroges 6.
 — Henri, mécan., DI.-J. Richard 5.
 — Jules, grav., Billodes 25.
 — Jules, mécan., Billodes 25.
 Gallandre, Julia, comp. C. Vaill 20.
 Galley, Maur., boul., Billodes 28.
 Gärtner, Jos., cuisinier, Temple 7.
 Garzoli, François, méc.-dentiste, Envers 48.
 Gass, Mathilde, mén., Concorde 21.
 — Rosine, Vve, rent., Concorde 21.
 Gasser, Laure, d. mag., C.-Vaill. 7.
 — Lse, Vve, mén., Jeannerets 27.
 Gatolliat, Armand, conc., Bellev. 30.
 — Willy, relieur, Bellevue 30.
 Gauchat, Anna, mén., Châtelard 13.
 — Charles, horl.-calibr., France 8.
 Gaudenzi, Marg., ass., Girardet 15.
 — Paul, domest., Girardet 15.
 — Victor fils, man., Girardet 15.
 — Victor, entrepr., Girardet 15.

Des bonbons chocolat toujours frais

chez **BERSOT**

- Gaume, Blanche, ass., Cr. Vaill. 2.
 — Edmonde, vend., M.-A. Cal. 5.
 — Paul-Ed., bijout., M.-A.-Cal. 5.
 Gauthier, Fern., rad., C.-Monterb. 3
 — Jacq., tabacs et cig., Grande
 Rue 28. Magasin Gde Rue 24.
 — Léon, ébauches, Collège 9.
 — Mar.-Lse, ass., Chauffaud 10.
 — Marthe, assort., Chauffaud 10.
 — Paul, journal., Chauffaud 10.
 Gautschi, Fritz, m. ferb., Côte 21.
 Gazzoli, Franç., méc.-dent., Midi 19.
 Geiser, André, horl., M.-A.-Cal. 5.
 — Blanche, ass., M.-A. Calame 5.
 — Henri, polisseur, Progrès 45.
 — Ls-Dd, niell., M.-A.-Calame 5.
 — Nelly, cylind., M.-A.-Calame 5.
 Gentil, Ali, achev., Jaluse 7.
 — Ali, ébauch., Jaluse 7.
 — Ali-Arth., mécan., Envers 73.
 — André, mécan., Envers 75.
 — André, techn.-méc., Envers 75.
 — Arth., man., M.-A. Calame 4.
 — Aug., agric., Cbe-Jeaneret 1.
 — Aurèle, achev., C. Jeanner. 1.
 — Charles, boîtier, Monts 59.
 — Chs, encais., Crêt-Vaillant 13.
 — Fritz, domest., Grande Rue 25.
 — Georges, man., Envers 11.
 — Georges, man., Avenir 6.
 — Hri-Maur., compt., Côte 35.
 — Herc., agric., Cbe Jeanneret 1.
 — Jeanne Vve, mén., Malakoff 22.
 — Louise, Vve, mén., Avenir 6.
 — Marcel, boîtier, Gare 22.
 — Mcel-René, assort., Côte 18.
 — Marg., aide, Billodes 40.
 — Michel, not., av. du Collège 8.
 Bureau Banque 2.
 Gerber, Abr., agric., C.-Robert 5.
 — Anna, institutrice, Billodes 40.
 — Chs-Ad., commis, Côte 31.
 Gerber, David, vis. douan., Jaluse 11.
 — Henri, rég. b., Gare 14.
 — Jules, remont, Gare 14.
 — Ls, domest., Saignolat 5.
 — Louis, mécan., Pts-Monts 8.
 — Louise, sertiss., Gare 14.
 — Madelaine, institut., Gare 14.
 — René, ass., Monts-Orient 1.
 — Suzanne, ménag., Gare 14.
 — Théodore, techn., Jeannerets 4.
 Geuggis, Emile, étamp., Jardin 7.
 — Martin, frais., Jardin 7.
 — Max, commiss., Jardin 7.
 Gfeller, Jean, s. prof., Pd-de-Mart. 3
 — Marcel, choc., Pied de Martel 3.
 — Maur., man. niell., Envers 46.
 Ghielmetti, Rich., man., Billodes 21.
 Giauque, Amélie, com., Monts 45.
 — Berthe, ébauc., Crêt-Perrelet 1.
 — Henri, mécanic., Pont 11.
 — Mathilde, ménag., Cr. Perrelet 1.
 — Sophie, logeag., Crêt-Perrelet 1.
 Gigandet, Léon, mécan., Progr. 41.
 Giger, Mina, éb., M.-A. Calame 12.
 Gilardini, Pierre, maç., Billodes 50.
 — Pierrette, Billodes 50.
 Gillard, Lina, ménuag., France 5.
 — Marg., s. prof., France 5.
 Gilliéron, Armand, bij., G.-Rue 36.
 — Chs-Emile, ébauches, Pont 9.
 — Marie Vve, mén., Côte 32.
 Gindrat, Alex, émail., Gde-rue 4.
 — Armand, boîtier, Progrès 45.
 — Ernest, boît., Envers 22.
 — Marie, Vve, Foyer 24.
 — Roland, achev., Pillichody 3.
 — Werner, régl., Foyer 15.
 — Yvonne, commis, Foyer 24.
 — Yvonne, régleuse, Progrès 45

- Ginnel, Chs, estamp., Concorde 51.
 Ginsonnié, Fanny, polisseuse de
 cuv., Grand'-Rue 1.
 Girard, Adhém., pivot., Avenir 34.
 — Adh., mécan., Côte 10.
 — Alexand., achev., Jeannerets 25.
 — Alice, s. prof., Côte 24.
 — Amélie, journal., Envers 18.
 — André, drog., Mi-Côte 17 a.
 Magasin, Côte 4.
 — Augusta Vve, mén., Midi 21.
 — Bernard, mécan., Envers 26.
 — Bthe, ébauch., Crêt-Valliant 12.
 — Berthe, dem. mag., Mtpugin 16.
 — Ch.-Arth., rem., A.-M.-Piag. 16.
 — Chs, achev., Voisinage 2.
 — Chs, assort., A.-M. Piaget 35.
 — Charlotte, régl., Cr-Vaillant 10.
 — Charlotte, assortim., Verger 4.
 — Clara Vve, ménag., Etangs 10.
 — Constant, remont., Bellev. 18.
 — Edg., techn., Cr.-Vaillant 27.
 — Elisabeth, coutur., Bellevue 18.
 — Elsa, régl., Crêt-Vaillant 27.
 — Emma, pos. roues, Progrès 33.
 — Ferd., repass., Crêt-Vaillant 27.
 — Fritz, agricult., Voisinage 2.
 — Fritz-Jul., mécan., Gare 8.
 — Fritz, scieur, Voisinage 2.
 — Gaston, fum. et épïc., J.-J.-Hu-
 guenin 25.
 — Gaston, man., Billodes 75.
 — Gaston, terrass., Girardet 3.
 — Georges, acheveur, Pont 8.
 — Gges, dégross., Monts 52.
 — Germaine, aciers, Pont 8.
 — Hri, agricult., Mont-Pugin 16
 — Jämes, rhabill., Gde-Rue 32.
 — Jämes, échapp., Grande Rue 32.
 — Jean-Pierre, ach., Eroges 32.
 — Jean, ébén., Pont 8.
 Girard, Jean, mécan., Etangs 10.
 — Jeanne, assort., C.-Vaillant 8.
 — John-Arm., Envers 7.
 — Luc, acheveur, Bellevue 2.
 — Lucie, Vve, mén., DI JRich. 4.
 — Marcel, mécan., DI-J.Rich. 4.
 — Marcel, terrass., Jeanner. 35.
 — Marcelle, vend., France 21.
 — Maria, Vve, mén., DI JRich. 25.
 — Marie, débris, Envers 26.
 — Marthe, coutur., Avenir 34.
 — Maurice, commis, France 20.
 — Maur., emboît., Gde-Rue 4.
 — Paul, secrets, Crêt-Vaillant 12.
 — Paul, commis, Malakoff 20.
 — Paul, man. mécan., Envers 54.
 — Pauline, institutr., Envers 26.
 — Rosa, Vve, mén., Beau Site 17.
 — Rose-Emma Vve, Verger 4.
 — Suzanne, assort., Gare 8.
 — Tell, rentier, Monts Orient. 4.
 — Tell, doreur, France 31.
 — Wilh., terrass., Gde-Rue 4.
 — Willy, mécan., Jaluse 28.
 — Zélim, man., DI.-J.-Richard 31.
 — Zélim, agricult., Montpugin 16.
 Girardet, Chs, rem., Bellevue 2bis.
 — Henri, agric., Reçues 24.
 — John, boîtier, Petits Monts 2.
 — Marcel, boîtier, Jeannerets 10.
 — Sophie, Vve, Petits Monts 2.
 Girardier, Emile, bouch., Foyer 16.
 Girardin, Berthe, assort., Crêt-
 Vaillant 2.
 — Emile, terrass., Envers 62.
 — Gges, ébauch., H.-de-Ville 11.
 — Jos., remont., Crêt-Vaillant 12.
 — Marg., ménagère, Tourelles 4.
 — Zélim, achev., Combes 2.
 Girardot, Chs-Fr. méc., Côte 20.

De la pâtisserie fraîche et variée

chez **BERSOT**

- Girardot, Jean, acheveur, Côte 20.
 Giroud, Anna, mén., B.-Site 25.
 — Edm., frais., Envers 48.
 — Georges, grav., Beau-Site 25.
 — Nicette, instit., Tourelles 1.
 — Paul, décor., Beau-Site 25.
 — Paul, grav., Jean-d'Aarberg 10.
 Gisclon, Ls, emp.CFF, Bellevue 4bis
 Glanzmann, Rosa, dor., C.-Vail. 35.
 Glatz, Eugène, ébauch., Pont 7.
 — Fernand, assort., Fleurs 3.
 Glauser, Alf., négoc., Gde-Rue 21.
 — Chs, emboît., Sapins 9.
 — Edgar, commis, Cbe Sandoz 11.
 — Hri, ass., Cr.-Vaillant 5.
 — Samuel, imprim., A.-M. Piag. 7.
 Glauser-Perrin, Charles, emboît.,
 Sapins 9.
 Gleichsmann, Edith, pign., Crêt-
 Perrelet 1
 Glück, Lucie-C., cadr., DI JRich. 36.
 Gnægi, Agnès, broderie, mercerie,
 Temple 7. Mag., Banque 7.
 Gnehm, Hélène, commis, Daniel-
 JeanRichard 10.
 Godat, Jos., mécan., Collège 11.
 — Rachel, gde-malade, Côte 24.
 Godel, Btha, gde-mal., Envers 59.
 — Chs, assort., Jeannerets 42.
 — Chs, agric., Jeannerets 32.
 — Charlotte, assort., Jaluse 24.
 — Ed., retraité, Envers 59.
 — Georges, commis, Jaluse 24.
 — Louis, agricult., Combetta 2.
 — Nadine, sélect., Jeannerets 32.
 Goetschmann, Rob., éb., D.-J.R. 17.
 Goët, Alph., md de fruits et lég.,
 Grande rue 3.
 Goetz, Frida, taill., H.-Grandjean 7.
 — Henri, gyps., H. Grandjean 7.
 Gogniat, Sophie, Vve, Envers 4.
 — Marguerite, commis, Envers 4.
 Golay, Alf., techn., Foyer 7.
 — Camille, out., M.-A. Calame 4.
 — Cécile, règleuse, France 14.
 — Chs-Julien, boît., Foyer 17.
 — Chs-Luc, ébauch., Foyer 17.
 — Edith, commis, France 14.
 — Fritz, remont., Jaluse 9.
 — Fritz, technicien, Jaluse 9.
 — Gges, régl., D. JRichard 36.
 — Hri-Lucien, méc., Tourelles 1.
 — Léa Vve, mén., France 14.
 — Louisa Vve, mén, Bied 3.
 — Lucie, assort., Foyer 24.
 — Marguer., régl., Foyer 24.
 — Marie Vve, mén., C. Vaill. 18.
 — Maurice, voyag., Foyer 15.
 — Paul-Emile, méc., Foyer 26.
 — Samuel, outill., Foyer 27.
 — Suz., coutur., Foyer 10.
 — Zélie Vve, mén., Foyer 24.
 Gonseth, Pl, pierr., Châtelard 10.
 Gonthier, Alb., émail., Daniel-J-
 Richard 21.
 — Chs, man., DI-J. Richard 37.
 — Cécile, ébauch., Grande'Rue 5.
 — Em., cadrans, Jeannerets 29.
 — Georges, mécan., Avenir 15.
 — Georges, régl., Jeannerets 29.
 — Henri, gainier, DI-J.Rich. 21.
 — Jules, décalq., Côte 22.
 — Ls, mécan., DI-J.Richard 37.
 — Marg., régl., Côte 22.
 — Maur., commis, DI-J.-Rich. 21.
 — René, régl., Jeannerets 29.
 — Rose, ménagère, Avenir 15.
 Gostely, Alice, commis, Côte 38.
 — Julie Vve, Côte 38.
 Gouffon, Fern., géom., Gde-Rue 3.

- Goumaz, Louis, garde communal, Andrié 3.
- Goy, Emma, infirmière, Côte 24.
- Grâa, Henri, ing., Bellevue 22.
- Graber, Alf., négoc., Gd'Rue 17.
- Auguste, mécan.-conc., Col 23.
- Gust., bouch.-rest., Gare 16.
- Jean, agric., Mt-Perreux 13.
- Jean fils, agric., Mt-Perreux 13.
- Jean, boucher, Banque 13.
- Louis, boucher, Gare 16.
- Oscar, boucher, Gare 16.
- René, fromager, Gde-Rue 17.
- Yvonne, vend., Gde Ruè 17.
- Graef, Hri, gyps., Concorde 43.
- Græppi, André, Progrès 13.
- Henriette, Vve, Progrès 13.
- Willy, ébéniste, Progrès 13.
- Graf, Andrée, commis, Bellev. 44.
- Louis, ébauch., Bellevue 44.
- Grandjean, Alfred, emb., Côte 20.
- Alice, régleuse, Côte 20.
- Anna Vve, mén., Marché 13.
- André, assort., Jeannerets 32.
- Arm., terrassier, Collège 8.
- Arthur, pierr., Envers 22.
- Berthe, dem. magas., Envers 43.
- Chs, dorag., D. J.-Richard 3.
- Charlotte, régl., Cr.-Perrelet 3.
- Fanny, aciers, Billodes 44.
- Fernand, remont., Crêt-Vaill. 12.
- Fritz, visit. douan., Billod. 61.
- Gges, ébén., Billodes 61.
- Hortense Vve, Marais 25.
- Jeanne. assort., Malakoff 25.
- Louis, boulanger, Envers 43.
- Marcel, horl., Crêt-Perrelet 3.
- Marie, ménag., Côte 36.
- Maur., boulang., Envers 43.
- Grandjean, Maur., cantonn., Crêt-Vaillant 19.
- Nelly, Chapelle 5.
- Numa, cantonnier, Malakoff 25
- Oscar, mécan., Etangs 10.
- René, fondeur, Calames 6.
- Sophie, mén., Billodes 44.
- Sophie-Rachel, cout., Cr.-V. 30.
- Vital, g. comm., C. Vaillant 12.
- Willy, mécan., Foyer 21.
- Grange, Jean, chiff. et march. de comb., Fleurs 3.
- Grau, Eug.-A., commiss., B.-Site 24
- Gremaud, Em., forg., Bellevue 44.
- Ggette, ébauch., Replattes 3.
- Henri, découp., Eroges 6.
- Henriette, assort., Replattes 3.
- Louis, mécan., Hôpital 2.
- Gremeaux, Btha, mén., Invisible 8.
- Chs-Aug., décoll., Invisible 8.
- Gremion, Rob., commis, Envers 46.
- Grenacher, Paul, poêl., Banque 9.
- Grezet, Adrien, man., Billodes 42.
- Maurice, assort., Verger 28.
- Maurice, électr., Billodes 63.
- Griessen, Chs, éb., Envers 45.
- Grimler, Willy, négoc., G.-Rue 7.
- Grimm, Hort., s. prof., J.-J.Hug. 35.
- Luc, négoç., M.-A.-Calame 12.
- Nelly, taill., M. A. Calame 12.
- Grisel, Vve, Julie, ouv. fab., Etgs 2.
- Fernand, remont., Etangs 2.
- Louise Vve, ébauch., Gare 7.
- William, méc., H.-de-Ville 13.
- Gritti, Mthe, commis, Roch.-Hour. 2
- Grize, Eug., o. C.F.F., Jeanner. 27

BOIS - CHARBONS - MAZOUT
CHAPUIS

Girardet 46

Téléph. 31.462

- Gros, Alb., échapp., Saules 3.
 Grosbéty, Bthe, finiss., Côte 12.
 — Marcel, tournages, Côte 12.
 — Phil., remont., Jeannerets 21.
 — René, terrass., Jaluse 25.
 Grosclaude, Ele, s. prof., Côte 24.
 — Jean, manœuvre, Côte 24.
 — Marg., aide, Billodes 40.
 — Nadine, assort., Concorde 55.
 — René, terrass., Côte 38.
 — René, sertiss., A.-M.-Piag. 35.
 Grosspierre, Ida Vve, Bournot 17.
 — Marc, horlog., Côte 34.
 — Paul, cordonn., Côte 34.
 — Willy, achev., Crêt-Vaillant 19.
 Grossen, Gast., greff., Chalet 6.
 Grossenbacher, Max, boulanger,
 Daniel-JeanRichard 32.
 Grosvernier, Gaston, mécanicien,
 Foyer 25.
 Grounauer, Luc, lith., Midi 17a.
 — Etienne, techn.-horlog., A.-M.
 Piaget 33.
 — Victor, dir. fab. assort., Midi 17a.
 Gruet, Alb., rem., D. JeanRich. 23.
 Grüring, Bern., techn., Girardet 16.
 — Fritz, méc., Girardet 16.
 Grutter, Gges,éb., Jeannerets 38.
 Gsteiger, Ele, décol., France 29.
 Guenat, Marie, mén., Grande-rue 1.
 Gueniat, Mcel, guill., J.-F. Houriet 5.
 Guenin, Emma, écon., France 21.
 Guerry, Francis, rem., Chalet 6.
 Gugelmann, Otto, commis, Côte 35.
 Guibelin, Bl., taill., Banque 7.
 — Elisa Vve, mén., Banque 7.
 — Léon, mécanicien, Foyer 14.
 Guignard, Ars., horl., Envers 23.
 — Aug., prof. chim., Monts 42.
 Guignard, Bthe, vend, J.-Droz 15.
 — Claire, assort., Malakoff 22.
 — Ggette, ébauch., Etangs 27.
 — Marie, Vve, mén., Etangs 27.
 — Marie, Vve, Jehan-Droz 15.
 Guignet, Rob., douanier, Col 43.
 Guilgot, Fçois, rem., France 22.
 — Henriette, assort., France 22.
 — Marie, horlog., France 22.
 — René, assur., Billodes 44.
 Guillaume, Marie Vve, s. profess.,
 Côte 6.
 — Pl-E., cant., Crêt Vaillant 11.
 Guillemine, Htte, assort., France 16.
 Guillet-Jeanprêtre, Paul, négoc.,
 Jeannerets 38.
 Guillod, Arn., chef sect., Bellev. 6
 — Carmen, assort., Foyer 19.
 — Edith, graveuse, Mi-Côte 14.
 — Paul, sertiss., Grand'Rue 5.
 — Serge, fondeur, Foyer 19.
 Guinand, Ach., serrur., France 17
 — Arth.-Aug., grav., Billodes 18.
 — Blanche, finiss., C.-Vaillant 14.
 — Chs, fact., Crêt-Vaillant 28.
 — David-Ls, fondeur, France 16.
 — Ed., assort., Foyer 21.
 — Elise Vve, Girardet 42.
 — Emma, ménagère, Marais 14.
 — Fanny Vve, ménag., Côte 18.
 — Fritz, émaill., Avenir 17.
 — Germaine, logeages, France 16.
 — Gges, commis, Bellevue 4bis.
 — Gges, mécan., Bellevue 4bis.
 — Jean, commis, Temple 1.
 — Jeanne-Marg., Côte 24.
 — Jules, achev., France 17.
 — Jules, doreur, Crêt-Vaillant 23.
 — Julia, mén., Crêt-Vaillant 37.
 — Louis, fact., Fleurs 5.

- Guinand, Ls, serr., C.-Vaillant 37.
 — Madel., dem. mag., Girardet 42.
 — Odette, assortim., Fleurs 5.
 — Paul, assort., Banque 7.
 — Raymonde, régl., Fleurs 5.
 — Roger, pos. cadr., France 16.
 — Rose, finiss., Crêt-Vaillant 14.
 — Serge, nielleur, Avenir 11.
- Guinand-Maurer, Henri, boîtier,
 Bellevue 12.
- Guinchard, Chs-Auguste, électr.,
 Jeannerets 33.
 — Blulette, ménag., Billodes 40.
- Gumny, Valentine, Vve, ménag.,
 Jehan-Droz 15.
- Gunther, Ed., commis, Girardet 60.
 — Gottfried, boucher, Progr. 11.
- Gurtner, Gges, cadr., G.-Rue 3.
- Gutknecht, Rob., gend., Col 18.
- Guye, Alb., emboît., J.-J. Hug. 37.
 — Fréd., achev., Avenir 30.
 — Fritz-Hri, doreur, Côte 36.
 — Henri, doreur, Avenir 30.
 — Jâmes, g. front., Prévoux 6.
 — Jeanne, infirm., Bellevue 42.
 — Louis, doreur, Avenir 30.
 — Louis-Fréd., dor., Avenir 30.
 — Madel., assort., Progrès 33.
 — Paul, voiturier, Bournot 19.
 — Ruth, assort., Progrès 33.
- Guye-Bergeret, Arm., acheveur,
 Crêt-Vaillant 9.
- Guyot, Agénor-Willy, employé
 C. F. F., Gare 5.
 — Albert, boîtier, Marais 14.
 — André, commis, Banque 7.
 — Bertrand-E., piv., Bournot 15.
 — Chs, journal., Envers 7.
 — Clara, pol. d'ac., Girardet 44.
 — Esther Vve, ménag., Gare 16.
- Guyot, Gges-Hri, man., Cr.-Vaill. 29
 — Gilbert, chocol., Etangs 6.
 — Henri, domest., Col 17.
 — Henri, commis, Marais 14.
 — Henri, cordonnier, Marais 14.
 — Jean, électr., Bournot 15.
 — Jules, achev., Joux-Pélichet 4.
 — Léon, domest., Envers 65.
 — Lina Vve, mén., Jeannerets 38.
 — Louis, épïc., Marais 27.
 — Louis, manœuvre, Etangs 6.
 — Ls, commiss., Envers 4.
 — Léon, commiss., Girardet 44.
 — Léon, remont., Cbe-Sandoz 9.
 — Madeleine, taill., Bournot 15.
 — Marc, s. prof., Etangs 6.
 — Marie, rentière, Andrié 5.
 — Numa, domest., Jeannerets 44.
 — René, assort., Côte 34.
 — Suz., aciers, Jeannerets 38.
 — Suzanne, commis, Marais 27.
 — Willy, instituteur, Raya 7.
 — Yvonne, assort., France 22.
- Guyot-Porret, Léa Vve, s. profess.
 Raya 7.
- Gygax, Alb., cafet., Jehan-Droz 15.
 — Ernest, boîtier, Collège 6.
 — François, maraîch., Envers 37.
 — Fréd., s. prof., Côte 26.
 — Pierre, électr., Bournot 11.
 — René, horloger, Collège 6.
- Gyger, Alf., voitur., Jeannerets 11.
- Gygi, Alice, ébauch., Collège 5.
 — Gges-Hri, achev., Collège 5.
 — Hriette, Vve, mén., Collège 5.
- Gygly, Alb., boît., France 29.
- Hablützel, Alb., commis, Côte 16.
 — Hri, Vve, France 4.
 — Marcel, rem., Bellevue 4.

TOUS LES COMBUSTIBLES

Girardet 46

CHAPUIS

Téléph. 31.462

- Hadorn, Alf., méc., D. JeanRich. 8.
 — Alb., emp. C.F.F., Etangs 4.
 — Hélène, ling., D.-JeanRich. 13.
 Hæusler, Soph., comm., Marais 25.
 Hager, Louise, Vve, France 29.
 Hainard, Paul, serrur., Jeanner. 31.
 Haldimann, Mathilde Vve, Tple 21.
 Hall, Maur., négoç., DI-JeanRich. 13
 Halle gymnastique, J.-d'Arberg 5.
 Hämmerli, Blanche, commis,
 DI-Jean Richard 12.
 Häner, Albert, mécan., Bournot 5.
 Hänni, Arnold, ébauches, Coll. 11.
 — Arn., mécan., Envers 47.
 — Chs, man., Girardet 39.
 — Rod., décollet., Concorde 49.
 Hartmann, Gges, boît., G.-Rue 21.
 — Gottfried, décott., Jeannerets 23
 Häsler, Charles, méc., Monts 33.
 — Ch.-Ed., rem., Châtelard 13.
 — Jles-Ele, achev., Malpierrez 5.
 — Ulr., estamp., Malpierrez 5.
 Haubensak, Alb., horticulteur,
 march. de graine, Midi 11.
 — Marcel, jardin., Foule 30.
 Hausamann, Jean, aide, Pont 7.
 Hauser, Fern., compt., Banque 12.
 — Julia, ménag., Cr.-Vaillant 12.
 — Hermann, assort., Envers 57.
 — Lse, ébauch., Cr.-Vaillant 12.
 Hegel, Fréd., sellier, Envers 39.
 — Hri, chauff., Jeannerets 28.
 — Marie, mén., Cbe-Sandoz 2.
 — Paul-Alf., méc., D. JeanRich. 4.
 — Sophie, assort., C. Sandoz 2.
 Hegelbach, Chs, épïc., Avenir 18.
 — Hélène, ménag., Avenir 18.
 Heger, Berthe, inst., Gr. Rue 10.
 — Chs, proc. bque, J. F. Houriet 3.
 Heger, Jaqu., tiss. et conf., G.-Rue 10
 — Will., boîtier, Envers 4.
 Heimann, Eug., peintre-cadrams,
 Crêt-Vaillant 29.
 — May, commis, Mi-Côte 17a.
 Heiniger, Emma, inf., Gde-Rue 24.
 — Louis, s. prof., Gde-Rue 24.
 — Willy-Ed., commis, Etangs 20.
 Henchoz, Alb, méc., Jeannerets 8.
 — Auguste, rem., Envers 32.
 — Chs, méc., Hôtel-de-Ville 11.
 — Lse Vve, mén., Jeannerets 10.
 Henner, Roger, rem., C.-Perrel. 3.
 Hentzler, Alice, cout., Industrie 3.
 — Emma, ménag., Côte 36.
 — Fritz, éb., Jeannerets 13.
 — Jeanne, ménag., Jeannerets 13.
 — Léa, commis, M.-A. Calame 12.
 — Laure, mod., M.-A. Calame 12.
 — Marie, Vve, journ., Pont 9.
 — Paul, gainier, Industrie 3.
 — Ul., commiss., Crêt-Vaillant 2.
 Henzi, Chs, cord., Girardet 55.
 — Constant, appar., Bournot 13.
 Hermetey, Alb., man., Verger 22.
 — Gaston, assort., Bied 3.
 — Marguerite, assort., Verger 22.
 Herzig, Blanche, m. musique, Da-
 niel-JeanRichard 23.
 — Oscar, visit., DI-JRichard 23.
 — Roger, commis, Billodes 65.
 Herzog, Willy, étud., A.-M.-Piag. 16
 Heynlein, Herm taill., France 31.
 — Herm. fils, taill., DI-J.Rich. 32.
 — Paul, remonteur, France 31.
 Hilken, Wilh., bij., Mi-Côte 15.
 — Willy, méc., Avenir 16.
 Hirschi, Aug., remont., Envers 47.
 — Daniel, assort., Crozot 13.
 — Maurice, ferblant., Midi 9.

- Hirschy, Henri, cord., Crozot 13.
 — Numa, agricult., Crozot 13.
 Hirt, Em., emp. C. F. F., Eroges 6.
 Hochstrasser, Alfred, cant., Crêt-Vaillant 5.
 Hofer, Abr., éb., Hry Grandjean 7.
 — Chs, décott., Di-J. Richard 17.
 — Fanny, Vve, taill., Envers 62.
 — Henri, découp., Temple 1.
 — Maurice, assort., Gare 1.
 — Paul, technic., Grande-Rue 5.
 Hofmann, Jean, méc., B.-Site 21.
 — Hri, mécan. autom., Billodes 35.
 Hoffmann, Elvina, Vve, magas. de cigares, Marais 11.
 — Pierre, technicien, Collège 5.
 Hogg, Rosa Vve, mén., Temple 27.
 Holtz, Chs, chocol., Bellevue 31.
 Hôpital, Bellevue 42.
 Hospice des Vieillards, Côte 24.
 Hostettler, Elise, mén., Cernay. 6.
 Hôtel Judiciaire, Gd'Rue 11.
 — des Postes, M.-A. Calame 5.
 Hôtel-de-Ville, Hôtel-de-Ville 1.
 Houriet, Edm., horl., J.-J.-Hug. 13.
 — Emile, ach., J. J. Huguenin 13.
 — Jeanne, sertiss., Bellevue 2.
 — René, commiss., Gde-Rue 32.
 Huber, Jac., dégr., Gde-Rue 21.
 — Jean, électr., Jeannerets 33.
 — Jules-Alf., serrur., Gde rue 21.
 — Paul-Ele, assort., Fleurs 5.
 Hubscher, Ls, repass., Eroges 24.
 — Julia, régleuse, Eroges 24.
 — Marcel, achev., Eroges 18.
 — Jean, boîtier, France 29.
 — Oscar, ébauch., J. J. Huguen. 10.
 — Alf., charg. post., Girardet 40.
 Hug, André, achev., Marais 26.
 Hug, Herm., emb., France 29.
 — Jean, emboît., Roch. Voumard 31
 — Jeanne, régleuse, France 29.
 — Julia, ménag., Marais 14.
 Huggler, Adèle, mén., Reques 10.
 Hüggl, Agathe, assort., Monts 84.
 — Edith, assortim., Monts 84.
 — Osc., manœuvre, Monts 84.
 Hügli, Arth., agric., Cbe-Jeann. 3.
 — Arth., gde-front., Prévoux 6.
 — Paul, man., Monts 84.
 Huguenin, Ad, déc., Calames 14.
 — Achille, piv., Grande Rue 34.
 — Adrien, dégross., Foule 24a.
 — Aimé, remont., Progrès 7.
 — Alb., s. prof., Côte 24.
 — Alb.-Prosper, sertiss. et cafet., Jaluse 14.
 — Alb.-Prosper, achev., Jaluse 12.
 — Albin, ébauches, Girardet 6.
 — Alfr., ag. police, Avenir 26.
 — Alf., chef facteur, Hôpital 2.
 — Alice, assort., Molière 5.
 — Alph., sertiss., Industrie 15.
 — Amélie, ling., Gd-Rue 34.
 — André, régleur, Bellevue 4bis.
 — André, horlog., Côte 21.
 — André, négoc., Billodes 46.
 — Ariste-René, assort., Collège 4.
 — Arn., chocol., Mi-Côte 2.
 — Arsène, remont., Gare 4.
 — Bernard, scieur, Progrès 15.
 — Bernard, assort., Progrès 15.
 — Berthe, ménag., Collège 5.
 — Berthe Vve, mén., Jeannerets 4.
 — Betty, vend., Hôpital 2.
 — Camille, manœuv., Monts 51.
 — Cécile Vve, Petits-Monts 22.
 — Chs, prof. mus., Andrié 5.
 — Chs, boîtier, Bellevue 2.
 — Chs, compt., Jeannerets 31.

UTILISEZ COMBUSTIBLES

Girardet 46

CHAPUIS

Téléph. 31.462

- Huguenin, Chs, menuis., Gare 10.
 — Chs, sertiss., Joux-Pélichet 21.
 — Chs, ouilleur, Gds-Monts 10.
 — Chs, mécanicien, Tourelles 9.
 — Chs-Alex., log., Concorde 11.
 — Chs-Edm., achev., Claire 4.
 — Chs, ébauch., Jardin 7.
 — Chs, s. prof., Côte 24.
 — Ch.-Will., f. d'assort., Conc. 29a
 — Charlotte, ménag., Foule 24a.
 — Charlotte, ménag., Collège 5.
 — Edgar, mécanic., Etangs 27.
 — Ed., ébauches, Gare 12.
 — Ed., mécan.-élect., Girardet 7a.
 — Elisab., assort., Jeannerets 4.
 — Elise, libraire, Collège 5. Mag.,
 Grande-Rue 26.
 — Emma, nick., France 17.
 — frères & Cie, décorat.-estamp.,
 boîtes et niell., Bellevue 32.
 — Fern., bijout., Jeannerets 25.
 — Fern., ébén., Progrès 43.
 — Fritz, agric., Voisinage 3.
 — Fritz, niell., France 43.
 — Fritz, s. prof., Côte 24.
 — Gges, indust., Monts 24.
 — Gges, agric., Tuilière 2.
 — Georges, boitier, France 22.
 — Gges, adouciss., Bellevue 4bis.
 — Gges, magas., Jean d'Aarberg 8.
 — Georges, dégros., Marais 13.
 — Gges, mécan., Ct-Vaillant 5.
 — Gges, niell., Jaluse 14.
 — Gges, mécan., Bellevue 2bis.
 — Gustave, rem., France 8.
 — Hélène, ébauch., Soleil d'Or 19.
 — Hélène, instit., Collège 5.
 — Hélène, ménag., Jaluse 14.
 — Henri, carrier, Girardet 11.
 — Henri, remont., Jeannerets 38.
 — Irma, ménag., Eroges 22.
- Huguenin, Jacques, men., Midi 1.
 — Jacq., assort., Cbe-Girard 3.
 — Jacques, fils, menuis., Midi 1.
 — Jean, remont., Jeannerets 4.
 — Jean, domest., Côte 24.
 — Jean, mécan., M.-A. Calame 12.
 — Jean, dégross., Billodes 65.
 — Jeanne, chocol., Molière 15.
 — Jeanne, m. Ec. cout., Collège 5.
 — Jeanne, régl., Girardet 7.
 — Jeanne, sertiss., Industrie 13.
 — Jeanne, sertiss., Foyer 19.
 — Jne, Vve, mén., Bellevue 22.
 — Joséphine, mén., DI-J.Rich. 15.
 — Jules, agricult., Gr. Monts 15.
 — Jules, élect., Verger 17.
 — Jules, repass., Pont 8.
 — Jules, découp., Combes 2.
 — Jules, ass., J. J. Huguenin 10.
 — Jules, agr., Jambe-Ducomm. 1.
 — Jules-F., graveur, Etangs 16.
 — Jules, sans prof., Côte 24.
 — Js-Hri., menuis., Foyer 14.
 — Jules, m. menuis., Gare 10.
 — Jules, man., Grande-Rue 4.
 — Julie, profess., Envers 47.
 — Julie, rochets, Monts 19.
 — Julie Vve, mén., Beau-Site 25.
 — Liliane, régleuse, Tourelles 15.
 — Louis, fab. assort., Chapelle 6.
 — Ls, fab. d'assort., Concorde 29a.
 — Louis, ag. police, Girardet 60.
 — Louis, commiss., France 16.
 — Ls-Gges, émail., Girardet 47.
 — Louisa, ménag., Billodes 46.
 — Louise, finiss., Gds-Monts 15.
 — Louise, s. prof., Banque 11.
 — Lucie, s. prof., Côte 24.
 — Lucien, mécan., Mi-Côte 17a.
 — Lucien, méc., Jbe-Ducomm. 1.
 — Lucien, achev., Replattes 6.

- Huguenin, Marc, fond., J.-J.-Huguenin 17.
- Marc, échappem., Replattes 6.
 - Marcel, agric., Gr.-Monts 10.
 - Marcel, émailleur, Foule 24a.
 - Marcel, assort., Jeannerets 23.
 - Marcel, boît., Envers 5.
 - Marcel, instit., Avenir 10.
 - Marcel, menuis., Midi 1.
 - Marcel, boîtier, Monts 24.
 - Marg., ébauch., J. d'Aarberg 8.
 - Marg., ébauch., Replattes 6.
 - Marie, régleuse, Girardet 7.
 - Math., assort., Progrès 15.
 - Maurice, rem., Gare 3.
 - Maurice, pâtiss., DI-J.Rich. 15.
 - Nelly, ménag., Etangs 16.
 - Onés., grav., Molière 5.
 - Paul, techn., Tourelles 10.
 - Paul, nielleur, Marais 30.
 - Paul, découp., DI-J.Richard 15.
 - Paul, mécan., Marais 20.
 - Paul, s. prof., Côte 24.
 - Paul-Edm., piv., Replattes 9.
 - Paul, nielleur, Jeannerets 10.
 - Pauline, ménag., Jardin 7.
 - Pierre, commis, Andrié 5.
 - René, boîtier, Jeannerets 7.
 - René, commis, Tourelles 15.
 - René, mécan., Progrès 15.
 - Robert, ébauches, Collège 2.
 - Rosa, assort., Industrie 15.
 - Ruben, mécan., Jeannerets 35.
 - Senn, ébauch., Vergers 15.
 - Simone, assort., Bied 3.
 - Sophie, assort., Industrie 15.
 - Suzanne, assort., Girardet 7.
 - Suzanne, coutur, Verger 17.
 - Tell, boîtier, Tourelles 9.
 - Ulysse, boîtier, Girardet 7.
 - Ulysse, pivot., Girardet 62.
- Huguenin, Virgile, rem., Côte 12.
- Virgile, horlog., Cr.-Vaillant 10.
 - Wilhelm, man., Cbe-Robert 3.
 - William, boîtier, Monts 51.
 - William, s. prof., Girardet 7.
 - Willy, domest., Gds-Monts 15.
 - Willy, relieur, Girardet 39.
 - Zélim, aide machin., Tourell. 15.
- Huguenin-Aubert, U., boîtier, Tourelles 9.
- Huguenin-Fyn, Ls, commis, Collég. 5
- Huguenin-Girod, William, boîtier or, Avenue du Collège 5.
- Huguenin-Virchaux, Jules-A., boît., Jambe du Commun 1.
- Humbel, Aloïs, ap., H.-de-Ville 13.
- Humberset, Edouard, sans prof. Industrie 27.
- Henriette, étudiante, Jaluse 8.
 - Jean, régl., Industrie 27.
 - Jean-Paul, étud., Industrie 27.
 - Paul, institut., Jaluse 8.
- Humbert, Alb., f. horl., France 12.
- André, achev., J.-F. Houriet 5.
 - André, manoeuvre, Jaluse 16.
 - Angèle, Vve, assort., Banque 3.
 - Arth., s. prof., Côte 24.
 - Aug., rem., Gde-Rue 1.
 - Bern., Vve, Monts 24.
 - Blanche, ménag., Industrie 11.
 - Bluette, empl. bur., Mtpugin 10.
 - Camille, échapp., Monts 24.
 - Camille, pierriste, Envers 49.
 - Cécile, s. prof., Envers 55.
 - Chs, fab. horl., A.-M. Piaget 3.
 - Chs, horloger, Monts 24.
 - Edgard, assort., Concorde 25.
 - Eug., mécan., Côte 17.
 - Fern., chauff., Crêt-Perrelet 15.
 - Francis, estamp., Gare 3.
 - Fritz-Ele, charret., Côte 27.

BOIS - CHARBONS - MAZOUT

Girardet 46

CHAPUIS

Téléph. 31.462

- Humbert, Gaston, terr., Claire 4.
 — Gges, chocolatier, Jaluse 16.
 — Gges fils, chocol., Jaluse 24.
 — Gges, scieur, Cr.-Vaillant 22.
 — Georges, graveur, Jaluse 16.
 — Gges-René, grav., J.-F. Hour. 5.
 — Gust., niell., Crêt-Vaillant 29a.
 — Henri, boîtier, Midi 5.
 — Henri, estamp., Gare 3.
 — Henri, s. prof., Côte 24.
 — Herm., journal., Claire 10.
 — Jean, man., J.-J. Huguenin 35.
 — Jeanne, assort., J.-F. Houriet 5.
 — Jules, mécan., Montpugin 10.
 — Julia, s. prof., Gde-Rue 12.
 — Julie, ménag., Monts 24.
 — Julien, émail., Combe Sandoz 2.
 — Lina, assort., Jeannerets 34.
 — Louise, s. profession, Côte 24.
 — Marcel-Bern., dor., Châtelard 7.
 — Marcel, dor., Bournot 17.
 — Marie, finiss., Crêt-Vaillant 29.
 — Marie-Sophie Vve, Bournot 33.
 — Paul, couvreur, Concorde 47.
 — Paul, fond., Bournot 31.
 — Paul-Ed., mécan., Malakoff 21.
 — Robert, nielleur, Pont 9.
 — Roger, boîtier, Malakoff 22.
 — Rose, commis, A.-M.-Piaget 3.
 — Suzette, assort., Jaluse 26.
 — Willy, maçon, Jaluse 16.
 — Zélim, Vve, ménag., Jaluse 26.
 Hunziker, H.-B., mécan., Côte 38.
 Hurlimann, Ls, confis., Foyer 15.
 Hurni, Ed., man., Envers 39.
 — Rod., man., Envers 39.
 Hurst, Ftz-Ele, boît., C.-Vaill. 30.
 Ibel, Sébast., fonct. post., Crêt-Vaillant 29.
 Iff, Charles, menuisier, Marais 25.
 — Fréd., commiss., Billodes 22.
 Iff, Frédéric, menuis., Billodes 28.
 — Fritz, menuis., DI JRichard 31.
 — Henri, conc., A.-M. Piaget 12.
 Imhoff, Chs, exp.-compt., Andrié 5.
 — Chs, étud. pharmac., Andrié 5.
 — Aug., jardinier, Billodes 40.
 Imobersteg, Em., polis., Gde-Rue 6.
 — Jean, domest., Col 6.
 Imoberdorf, Chs, ach., Billodes 59.
 Imprimerie Nationale, Jeh. Droz 13.
 Inäbnit, Marc, direct., Monts 39.
 Inderwildi, Arn., ass., Girardet 54.
 — André, pierr., J.-d'Aarberg 10.
 — Chs-Ed., assort., Jaluse 13.
 — Chs-Ele, assort., Jaluse 24.
 — Frida, assort., Jaluse 24.
 — Hélène, épïc., Grande Rue 18.
 — Henri, horlog., Girardet 54.
 — Jeanne, desservante, Jaluse 24.
 — Marcel, ancre, Marais 20.
 Inglin, Adrienne, ébauch., Foule 30.
 — Henri, emboît., Tourelles 11.
 — Hector, échapp., Foule 30.
 — Jean, horloger, Tourelles 11.
 — John, achev., Tourelles 11.
 — René, emboîteur, Avenir 23.
 Ischer, Alf., ferbl., France 9.
 — Ed., domest., Beauregard 3.
 — Ernest, ferblant., France 9.
 Isely, Arth., remont., D.-J.Rich. 33
 — Fritz, agric., Grands-Monts 7.
 — Fritz, roueur, Foyer 23.
 — Gne, aide, Grands Monts 7.
 — Louise, vend., A.-M.-Piag. 16.
 — René, chauff. auto, Foyer 23.
 Itten, Maria, Vve, France 4.
 Jaccard, Augusta, institutr. retr.,
 Daniel-JRichard 7.
 — Hélène, sans prof., Marais 15.
 — Marc-Aug., typogr., Marais 25.

- Jaccard, Marie-Louise, institutrice, Daniel-Jeanrichard 7.
 — Pauline, Vve, mén., Marais 15.
 — Rosa, Vve, bal., Crêt-Vaill. 13.
 Jaccard-Sandoz, Em., rentier, Malpierrez 10.
 Jacopin, Arn., mécan., Avenir 11.
 Jacot, Adamir, pivot., Jeanner 35.
 — Adolphe, terrassier, Banque 2.
 — Adrien, rem., Cr.-Vaillant 9.
 — Alexandra, mén., Envers 48.
 — Ali, mécan., Envers 13.
 — Alice Vve, mén., France 1.
 — Alice, fleuriste Temple 6.
 — Alice, institutrice, Jaluse 35.
 — Alice, poliss., Envers 49.
 — André, coiff., DI-J.Richard 27.
 — André, étudiant, Tourelles 5.
 — André, proc., Tourelles 5.
 — André, piv., Jeannerets 10.
 — André, journalier, Avenir 13.
 — André, mont. tél., Tourelles 5.
 — Anna, ménag., Crêt-Vaillant 27.
 — Arnold, bijoutier, Jeannerets 33.
 — Arth., s. prof., Côte 24.
 — Aug., mécan., Beau-Site 31.
 — Bernard, étudiant, Envers 11 a.
 — Bertha, ménagère, Envers 1.
 — Berthe, emb., M.-A. Calame 14.
 — Car. Vve, mén., DI-J.-Rich. 10.
 — Charles, bijoutier, Calames 11.
 — Charles, pâtiss., Gde Rue 42.
 — Charles, sert., Etangs 2.
 — Chs-Pl, chocol., Petit Moulin 3.
 — Chs-Ulysse, rem., Jeanner 33.
 — David, s. profession, Côte 24.
 — Ed., boulang., Grand'Rue 24.
 — Ed., assortim., Envers 45.
 — Ed., horloger, Concorde 41.
 — Ed., acheveur, Reques 24.
 — Emma, s. prof., Côte 4.
 — Eugène, guill., Concorde 41.
 Jacot, Frédér., Vve, mén., Côte 19.
 — Georges, graveur, Tourelles 7, atelier Beau-Site 17.
 — Georges, man., Vy au Loup 1.
 — Georges, remont., Jaluse 35.
 — Gges-Em., émail., C.-Vaillant 9.
 — Gilb., com. bque, A.-M. Piag. 33.
 — Henri, acheveur, Gde-Rue 42.
 — Henri, manœuvre., Mi-Côte 11.
 — Henri, fab. mécan., Côte 19.
 — Henri, modeleur, Côte 19.
 — Henri-Alexis, pivot., Andrié 5.
 — Hermann, journal, Gde-Rue 32.
 — Irène, emball., DI-J.Richard 28.
 — Jâmes, commis, Envers 47.
 — Jean, commis, bque, Jeanner. 25.
 — John-Ed., pivot., Industrie 5.
 — Jules-Arn., comm. post., Crêt-Vaillant 31.
 — Jules-Aug., s. prof., Côte 24.
 — Jules-Henri, éb., France 18.
 — Julie Vve, mén., J. d'Aarberg 8.
 — Juliette, assort., Billodes 40.
 — Laure, employ., J.-J.-Huguen. 19.
 — Léa-Elise, s. prof., Chalet 6.
 — Léopold., plac., Envers 49.
 — Louise, assort., Jeannerets 40.
 — Lucie, finisseuse, Envers 49.
 — Lucien, s. prof., Côte 24.
 — Marc-Alb., moul., D.-J.-Rich. 32.
 — Marcel, assort., DI-J.Richard 28.
 — Marcel, horloger, Côte 25.
 — Marcel-Ed., doreur, Andrié 7.
 — Marg., emball., Gde-Rue 32.
 — Marg., cadrans, Billodes 12.
 — Marguer. Vve, crêmerie «Au chalet», Beauregard 2.
 — Marie, Vve, ménag., Progrès 25.
 — Marie, Vve, mén., Temple 5.
 — Marie-R., Vve, Côte 24.
 — Mce, m. Technicum, Raya 15.
 — Nestor, s. profess., Côte 24.

TOUS LES COMBUSTIBLES

Girardet 46

CHAPUIS

Téléph. 31.462

- Jacot, Olga, ménag., Marais 18.
 — Paul, graveur, Concorde 41.
 — Paul, commis, DI-J.Richard 28.
 — Paul, remont., Cent-Pas 6.
 — Rachel-Jenny, mén., Chalet 6.
 — René, horlog., Hospice 8.
 — Roger, mécan., Châtelard 15.
 — Serge, boîtier, Petit-Moulin 3.
 — Simone, instit., Envers 49.
 — Simone, mén., Billodes 20.
 — Sophie, s. prof., J.-J.-Huguen 19.
 — Sophie, Vve, mén., Pet. Moul. 3.
 — Tell, boît., Imp. d. Cent-Pas 9.
 — Tell, visit. pierr., Envers 48.
 — Virg., emboît., Billodes 12.
 — Virgile, mécan., Billodes 12.
 — Vital-E., répar., M.-A. Calame 14.
 — Willy, horloger, Girardet 48.
 — Wilma, Vve, Envers 11a.
- Jacquat, Théod., terr., Verger 18.
 — Jos., s. prof., Verger 18.
 — Jos., guilloch., Verger 18.
- Jacques, Théod., choc., Envers 62.
- Jæger, Chs, commis, Hôpital 18.
- Järmann, Ernest, rem., Temple 10.
- Jan, Etienne, typogr., Bournot 11.
- Jaquet, Ami, facteur, Concorde 47
 — Alfr., bural. postal, Col 6.
 — Arm., emp. postal, Bellevue 20.
 — Edouard, pierriste, Marais 3.
 — Ed., retraité, Foyer 16.
 — Félix, pierr., Progrès 45.
 — Gges, achev., Beau-Site 21.
 — Gges, ébauch., Concorde 47.
 — Gustave, boîtier, Foyer 18.
 — Henri, instituteur, Sapins 8.
 — Jacques, remont., Progrès 17.
 — Marie-Lse, régl., Concorde 47.
 — Maurice, gend., Gde-Rue 13.
 — Paul, électricien, Foyer 16.
 — Pierre, commis, Sapins 8.
- Jaquet, Raoul, choc., Châtelard 13.
 — Reynold, techn., H.-Grandjean 2.
 — Tell, pivot., Chauffaud 2.
 — Willy, commis, Concorde 47.
- Jaquet-Richardet, Albert-Maurice,
 Grande-Rue 28.
 — Blanche, s. prof., Mi-Côte 18.
 — Gust., assort., Etangs 12.
 — Louis, remont., Soleil-d'Or 5.
 — Marg. Vve, mén., Châtelard 15.
 — Maria, ménag., Mi-Côte 18.
 — Paul, assort., Mi-Côte 18.
- Jaquier, Adrien, past., G'Rue 9.
 — Robert, pasteur, Collège 4.
- Jauslin, Ele, bouch., Banque 13.
- Jauss, Gges, épiciier, Prévoux 25.
- Jeanfavre, Aline, mén., Gr.-Rue 34.
 — Elisa, assort., Gare 14.
- Jeanjaquet, Hélène-Es., couturière,
 Billodes 40.
 — Ulysse, assort., Billodes 44.
- Jeanmaire, Alfr., choc., France 18.
 — Chs, dom., Varodes 8.
 — Ed., dessinat., M.-A.-Calame 14.
 — Fritz, agric., France 18.
 — Henri, remont., France 18.
 — Jules, ébauch., M.-A.-Calame 14.
 — Louisa, ménag., Jaluse 19.
 — Marthe, emball., Jaluse 19.
- Jeanmairet, André, m. Technicum,
 France 9.
 — Berthe, Vve, France 9.
 — Berthe Vve, Avenir 17.
 — Chs-André, commis, G.-Rue 24.
 — Chs, compt., Gde-Rue 24.
 — Fritz, décalqueur, Raisin 5.
 — Henri, émail., Jaluse 24.
 — Marie, s. prof., Gde-Rue 21.
 — Suzanne, étud., Gde-Rue 24.
- Jeanmonod, E., emp. gaz, Progrès 17
 — William, pierr., Raya 15.

- Jeanneret, Alb., boît., Bellevue 28.
 — Adrienne, commis, Billodes 40.
 — Alfr., s. prof., Côte 24.
 — Ali, emboît. et épicier, Midi 5.
 — Alice Vve, mén., Fleurs 6.
 — Alice, ébauches, Eroges 22.
 — Amélie Vve, Gare 14.
 — André, régl., Foyer 17.
 — Arn., instituteur, Progrès 37.
 — Arthur, agricult., Verger 18.
 — Arthur, régl., Foyer 17.
 — Arth., remont., Foyer 18.
 — Arth., boîtier, Bellevue 28.
 — Aug., horloger, Di-J.-Richard 31.
 — Aug., niel., Molière 15.
 — Aug., retouch., Envers 73.
 — Bern., chev., Chalet 10.
 — Bern.-Chs, couvr., Tourelles 3.
 — Bertha, ménag., Col 6.
 — Berthe, ménag., Crozot 16.
 — Berthe, régl., Chalet 10.
 — Betty, institut., Progrès 37.
 — Blanche, assort., Progrès 37.
 — Cécile, man., Billodes 73.
 — Cécile, Vve, ménag., Côte 19.
 — Cécile, régl., Gare 14.
 — Chs, fab. d'horlog., Marais 26.
 — Charles, chev., Tourelles 1.
 — Charles, chev., J.-J.-Hug. 23.
 — Chs, sertiss., Avenir 15.
 — C.-Ad., remont., Billodes 73.
 — Chs, chev., France 67.
 — Charles, ach., Jean-d'Aarb. 10.
 — Chs-Alph., remont., Côte 18.
 — Chs, instit., chem. Pillichody 4.
 — Chs, voiturier, Di-JRichard 31.
 — Charles, terrass., Reçues 4.
 — Charles-Ele, chev., Indust. 13.
 — Chs-Hri, chev., Gde-Rue 21.
 — Chs, pâtissier, Châlet 10.
 — Chs-Ls, remont., Midi 15.
 — Chs, coup. balanc., Chalet 10.
- Jeanneret, Charlotte, cout., Côte 19.
 — Edgar, repass., Crêt-Vaillant 9.
 — Edmond, méc., Cr.-Vaillant 10.
 — Edouard, chev., Gare 20.
 — Elisabeth, assort., Reçues 14.
 — Elvire-Cline, régl., Monts 39.
 — Emile, emboît., Midi 19.
 — Emile, s. profession, Côte 24.
 — Emma Vve, mén., Gde-Rue 21.
 — Ernest, fact., D.-J.-Richard 27.
 — Estelle Vve, ménag., Foyer 17.
 — Eugène, frais., Bournot 31.
 — Fernand, remont., Mi-Côte 21.
 — Fritz, échappem., Marais 3.
 — Fritz, sertiss., Billodes 29.
 — Georges, cordonn., Progrès 37.
 — Gges, rem., Crêt Vaillant 9.
 — Georgine, assort., Progrès 37.
 — Héléne, ménagère, Crozot 16.
 — Héléne, sertiss., Gare 14.
 — Henri, ag. pol., Prog. 43.
 — Hri, commis, Monts 22.
 — Henri, remont., Foyer 17.
 — Henri, industr., Tourelles 15.
 — Jâmes, agriculteur, Crozot 16.
 — Jeanne, ménag., Molière 15.
 — Jeanne, mén., Eroges 22.
 — Jeanne, coutur., Di-J.Rich. 27.
 — Jules, gainier, Chalet 10.
 — Jules, sans prof., Côte 24.
 — Jules, terrass., Côte 27.
 — Jules-F., terrass., Reçues 14.
 — Jules-Eug., remont., Côte 14.
 — Julia, sans profes., Côte 24.
 — Julia, Vve, ménag., Côte 18.
 — Lina, poliss., Côte 12.
 — Lucie, assort., Marais 3.
 — Marcel, chauff., Di-J.Rich. 19.
 — Marcel, commis, Cr.-Vaill. 9.
 — Marcel, emboît., Midi 19.
 — Marie-Anne Vve, Mi-Côte 2.

 UTILISEZ COMBUSTIBLES

Girardet 46

CHAPUIS

Téléph. 31.462

- Jeanneret, Marie Vve, Progrès 43.
 — Marie-L. Vve Cr.-Vaillant 9.
 — Mathilde, ébauch., Bournot 11.
 — Mathilde Vve, mén., Gare 10.
 — Maurice, chev., Chalet 10.
 — Maurice, terrass., Gare 5.
 — Milka, aiguilles, Reçues 14.
 — Nelly, assort., Progrès 43.
 — Nelly, régl., Industrie 17.
 — Oscar, remonteur, Industrie 17.
 — Oscar, boîtier, Foyer 21.
 — Paul, chev., Industrie 17.
 — Paul, commis, Collège 11.
 — Paul, Côte 18.
 — Paul, méc., Crêt-Perrelet 1.
 — Paul, s. prof., Côte 24.
 — Paul-E., voit., Di-J-Richard 31.
 — Prre, chev., Chalet 10.
 — René, chev., Malakoff 27.
 — René, dessin., Chalet 10.
 — René, remont., Envers 23.
 — Roger, pivot., Foyer 17.
 — Roger, chev., J.-J.-Huguen. 13.
 — Rose, mag. bijout., Côte 18.
 — Rose, horlogère, Côte 18.
 — Rose-A., assort., C.-Vaillant 27.
 — Ruth-A., assort., France 20.
 — Samuel, s. prof., Côte 24.
 — Sophie, Vve, débr., C.-Vaill. 11.
 — Tell-Alb., chev., Avenir 32.
 — Violette, assort., Bellevue 28.
 — William, remont., Mi-Côte 21.
 — Willy, découp., Foyer 10.
 — Willy, horloger, Gde-Rue 10.
 — Yvette, commis, Cr.-Vaillant 9.
 Jeanneret-Gruet, Léon, horloger-technicien, Foyer 25bis.
 Jeanneret-Jaccard, Jâmes, garniss. d'ancre, Girardet 44.
 Jeanneret-Maurer, Irma, Vve, A. M. Piaget. 23.
 Jeannet, Alf., rentier, Sapins 8.
 — Charles, emboît., Ct-Vaill. 19.
- Jeannet, Fritz, agric., Pluie 1.
 — Gges, menuis., Cr.-Vaillant 19.
 — Ges-Edg., scieur, Gde rue 40.
 — Henri, agricult., Pluie 1.
 — Marie, ménag., Eroges 30.
 — Sophie, mén., Sapins 8.
 Jeannin, Alb., mécan., Jaluse 26.
 — Chs-Hri, commis, Grande-Rue 3.
 — Emma, mén., M.-A.-Calame 11.
 — Henri, aide bouch., Jaluse 26.
 — Rog., commerc., M.-A.-Calame 11
 Jeannot, Hri, rem., Mi-Côte 19a.
 — Louisa, emballeuse, Envers 43.
 Jeanprêtre, Mélina Vve, ménag., Crêt-Vaillant 28.
 — Robert, boîtier, Temple 3.
 Jeanquartier, Pl, mag., France 9.
 — John, chev., Crêt-Vaillant 22.
 Jeanrenaud, Alb., bouch., Vy-aux-Loups 1.
 — Estelle Vve, pierr., Cent-Pas 6.
 — Gges-Alb., électr., tenancier du cercle, M.-A. Calame 16.
 — Gérald, horl.-techn. Temple 5.
 — Laure Vve, mén., Etangs 4.
 — Tell, horl.-technic., Monts 90.
 Jeanrichard, Adèle, mén., Bellev. 12.
 — Jules, techn., Bellevue 12.
 — Pl-Ed., fab. d'horl., Bellev. 12.
 Jenny, Chs, facteur, Foyer 23.
 — Edouard, comptable, Temple 19.
 — Hélène, assort., Malakoff 19.
 — Henri, charg. post., Malakoff 19.
 — John, assort., M.-A. Calame 5.
 — Lucie Vve, mén., Foyer 9.
 — Marie Vve, mén., Temple 19.
 Jenzer, Mrie-M., mén., Envers 57.
 — Emile, secrets, Gde-Rue 7.
 Jequier, Rob., past., J.-F. Hour. 3.

- Jeunet, Aug., mécan., Envers 50.
 — Auguste, commis, Envers 50.
- Jobin, Arn., boîtier, Monts 66.
 — André, chev., Jeannerets 27.
 — Arthur, boîtier, Envers 57.
 — Louis, boît., Jeannerets 27.
 — Louis, Dr vétér., Girardet 4a.
 — Réna, logeages, Jeannerets 27.
- Johann, Wilh., bouch., Temple 10.
 — Hri, commis C.F.F., Temple 21.
- Joly, Ele-Chs, boîtier, Gde-Rue 10.
 — Julie, prof. angl., Gde-Rue 32.
 — Marie Vve, France 29.
 — Paul, postill., Chauffaud 2.
 — René, aciers, Lion d'Or 8.
- Jolybournot, Mthe, mén., Mi-Côte 5.
- Jordi, Jles, tourn., Cr.-Vaillant 27.
 — Marie, ébauch., Envers 23a.
- Jornod, Arth., soud. d'ass. et épiciier, Girardet 47.
 — Alcide, s. prof., Girardet 47.
 — André, music., Girardet 47.
 — Chs, agricult., Replattes 4.
 — Marthe, grav., J.-J.-Huguen. 37.
- Jost, Chr., s. prof., Gde-Rue 40.
 — Christian, négoc., G.-Rue 40.
- Jotterand, Marie Vve, C.Perrelet 1.
- Juillerat, Gges-Alb., m. coiffeur, Grande-Rue 6.
 — Louise, régleuse. Gare 5.
 — Louise Vve, mén., Gare 5.
 — Marie-Al., représent., Gare 5.
 — Paul, boîtier, Foyer 24.
 — Paulette, vend., Mi-Côte 9.
- Jung, Albert, commis, Monts 56.
 — Charles, chapellerie, Temple 1.
 — Charles-Hri, négoc., Temple 1.
 — Ftz, secr. écoles, J.-d'Aarb. 8.
 — Hélène, pierr., Foyer 26.
- Jung, Jean, pellet., Temple 1.
 — Louis, manœuvre, Avenir 3.
 — Louis, s. prof., Cent-Pas 9.
 — Lucie Vve, ménag., Foyer 26.
 — Mrie-Mad., commis, Temple 1.
 — Nelly, s. prof., Temple 1.
- Junod, Alice, débris, J.-J. Hug. 7.
 — Ed., tissus et conf., France 4.
 — Gges, rem., Châtelard 7.
 — Georges, décor., France 4.
 — Marcel, remont., Jeannerets 29.
 — Robert, employé, France 4.
 — Sophie-Elisabeth, sans prof., Combe Sandoz 15.
- Jurt, Edgar, mécan., Mi-Côte 29.
- Juvet, Ulrich, bouch., Progrès 47.
 — Ulysse, gendarme, Bied 1.
- Kähr Marthe, lessiv., Temple 27.
- Kammer, G., rem., J.-J. Hug. 31.
 — Ls, assort., J.-J. Huguenin 21.
 — Louise, assort., Jx-Pélichet 3.
 — William, fourr., D.-J.Richard 15.
- Kammerer, Osc., photog., Foyer 6.
- Kehrly, Em., retr., Gde-Rue 6.
 — Marie, ménag., Gde-Rue 6.
 — Paul, remont., Bied 1.
- Keller, Alf., limonadier et épiciier, Envers 57.
 — Hermann, maréch., Bellevue 6.
 — Paul, commerc., Envers 57.
 — Rose, pivot., Marais 18.
- Kempf, Chs, marg., H.-de-Ville 11.
 — Auguste Vve, mén., Avenir 2.
 — Wilhelmine, assort., Avenir 2.
- Kernen, Ad., méc., Foyer 25bis.
 — Anna, emball., Temple 3.
 — Louis, agric., Jeannerets 42.
 — Nelly, assortim., Temple 3.
- Klaus, Jacques, industr., Jaluse 20.

BOIS - CHARBONS - MAZOUT
 Girardet 46 **CHAPUIS** Téléph. 31.462

- Klaus, chocolat (S. A.), rue Klaus 12.
 — Usine de laminage, Jaluse 20.
 Klausner, Alb., rem., D.-J.-Rich. 25.
 — Em., remont., Concorde 41.
 — Emile, remont., Envers 51.
 — Germaine, mén., Concorde 41.
 — Hermann, mécan., Temple 19.
 — Louis, remont., Lion d'Or 6.
 — Marcel, compt., Foyer 28.
 — Marg., ébauches, Concorde 41.
 Klay, Rod., mécan., C.-Vaillant 2.
 Klays, Jean, men., Malpierrez 13.
 — Simone, gain., Malpierrez 13.
 — Sophie Vve, Reçues 24.
 Klein, Ed., mécan., Envers 51.
 Klenk, André, taill., Technicum 21.
 — Chs, tab.-cig., Gde-Rue 21.
 — Mathilde, s. prof., Gde-Rue 21.
 — O., m. taill., D. JeanRich. 23.
 Knecht, Alb., mécan., Gr.-Rue 1.
 — Anna Vve, poliss., France 8.
 — Arn., remont., Hospice 2.
 — Emma, ménag., France 8.
 — Luc, mécan., Hospice 2.
 — Marie, modiste, Gde-Rue 1.
 Knoepfler, Jacques, chimiste, Di-JeanRichard 33.
 — Lse Vve, s. prof., Di-JRich. 33.
 — Pauline, s. prof., D.-J.-Rich. 33.
 — Pierre, boulang., Hospice 2.
 Knutti, Chs, bouch., Progrès 47.
 — Chs fils, boucher, Progrès 47.
 — Henri, boucher, Progrès 47.
 Kocher, Fréd., grav., Bellevue 31.
 Köhli, Alfr., boucher, Avenir 11.
 Kohly, Alb., achev., Foyer 15.
 — Alfr., ach., Hy-Grandjean 7.
 — Amélie, inst., J.-J.-Huguen. 7.
 — Anna Vve, mén., Foyer 15.
 Kohly, Bern., chef comm., France 8.
 — Edith, vend., J.-J.-Huguenin 15.
 — Elise, pignons, Billodes 20.
 — Gottfr., empl. C. F. F., Côte 30.
 — Gustave, boît., J.-J. Hug. 15.
 — Gust., commis, J.-J.-Huguen. 15.
 — Louise, Vve, J.-J.-Huguenin 7.
 — Marg., assort., Foule 30.
 — Marg. Vve, mén., Foule 30.
 — Marie Vve, Molière 1.
 — Marie Vve, s. prof., J.-J.-Huguenin 15.
 — Paul, boît., M.-A.-Calame 5.
 Kopp, Henri, domest., Bournot 13.
 — Roger, ébéniste, Bournot 13.
 Krähenbühl, F., dor., A.-M.-Piag. 22.
 — Madel., assort., Technicum 16.
 Kramer, Marg., sert., France 22.
 Krebs, Christian, ress., France 21
 — Edgard, typogr., Côte 21.
 — Emma Vve, mén., Andrié 5.
 Krummenacher, Fritz, boîtier, Grand'Rue 26.
 — Domitia Vve, Envers 48.
 — Madel., commis, Envers 48.
 — Rose-E., commis, Gr.-Rue 26.
 Kübli, Anna, caissière, Gare 1.
 Küffer, Auguste, commis C. F. F., Marie-Anne-Calame 15.
 Kuhn, Clara, ménag., Envers 52.
 — Herm., couvr., Concorde 47.
 — Jean, cordonn., Crêt-Vaillant 7.
 — Lse, s. prof., D. JRichard 12.
 — Lydia, ébauches, Envers 52.
 Kühni, Pauline, éb., Girardet 45.
 Kunkler, Pauline Vve, Saules 3.
 Kunz, Alb., tech.-horl., Billodes 63.

- Kunz, Elise, poliss., Gare 4.
 — Fritz, journ., Girardet 3.
 — Georges, commis, Billodes 59.
 — Max, chocolatier, Châtelard 9.
 Künzi, Chs, typogr., Cr.-Vaillant 21.
 Künzli, Jeanne, sélect., Billod. 29.
 Kupfer, Paul, ing., Crêt-Vaill. 30.
 Kurth, Fleury, gér. de cinéma,
 Envers 48.
 Kurz, Marcel, man., J.-d'Aarberg 8.
 Laberty, Aug., régl., Bellevue 10.
 — Bern., chef de fabr., Envers 45.
 — Chs, repasseur, Envers 45.
 Lagger, Ele, cant., Banque 13.
 Lale-Démoz, Arth., rem., Monts 49.
 — Edwige, régleuse, Côte 6.
 — Fern., achev., Grande-Rue 1.
 — Maria, cadrans, Bellevue 46.
 — Maurice, remont., Monts 49.
 Lambelet, Emma Vve, Chapelle 4.
 Lambercier, Arth., décot., Bellev. 20.
 Lambert, Alice, assort., Chauff. 2.
 — Jos., tapissier, DI-J.Richard 28.
 — Louis, mécan., DI-JeanRich. 28.
 — Marie, journ., DI-JeanRichard 28.
 — Marin, élect., Billodes 65.
 Landry, André, méc., Invisible 8.
 — Chs, assort., Ct-Vaillant 27.
 — Fern., régleur, J.-F. Houriet 5.
 — Eugénie, Vve, mén., Banque 2.
 — Marcel, régl., Avenir 3.
 — Mathilde Vve, Invisible 8.
 — Suz., régl., Invisible 8.
 Lanfranchini, P., gyp., Progrès 45.
 — Hélène, vend., Progrès 45.
 Lang, Paul, direct. école d'électro-
 techn., Beau-Site 34.
 Langel, Mthe, mén., C.-Vaillant 19.
 Lanz, Emile, boulang., Marais 16.
 — Jacques, pâtissier. Billodes 12.
 — Rosine Vve, boul.-pât., Bill. 12.
 Lässer, Lse Vve, Concorde 7.
 Latour, Eva. nég. en vins, Côte 26.
 ménage Côte 2.
 Laubscher, A., méc., J.-d'Aarberg 10.
 — Cécile, commis, J.-d'Aarberg 10.
 — Ida, commis, Jean-d'Aarberg 10.
 — Jeanne, grav. J.-d'Aarberg 10.
 — Marg., assort., J.-d'Aarberg 10.
 Lauener, Alfr., méc., Cr.-Vaillant 2.
 — Franz, man., Crêt-Vaillant 19.
 Lauper, Ele, cuisin., Envers 54.
 — Marie, institutrice, Mi-Côte 28.
 — Marthe Vve, mén., Billodes 46.
 Lavest, R. techn.-horl., Envers 45.
 Laville, Chs, méc., Envers 19.
 Lavizzari, D., peint.-gyp., Girar. 18.
 — Fréd., gyps.-peintre, Nord 1.
 — Jacques, journalier, Nord 1.
 — Louis, mécan., Cr.-Vaillant 15.
 — Marie Vve, mén., Girardet 18.
 Leber, Ele, corresp., Mi-Côte 19.
 — Arn., techn.-mécan., Côte 8.
 Lebet, Amélie Vve, Bellevue 16.
 — Hélène, s. prof., Cbe-Sandoz 11.
 — Louis, commiss., Bellevue 16.
 — Paul, genđ., Grande-Rue 13.
 — Rénold, greff. trib., Chapelle 2.
 Lecoultre, Gasp., rem., Temple 23.
 — Lina-Clara, commis, Jardin 9.
 — Marius, mécan., Temple 23.
 — Roger, commis, Temple 23.
 Lehmann, Bthe, mén., France 21.
 — Cécile, dem. mag., France 21.
 — Georges, mécan., Gr'Rue 38.
 — William, man., France 21.
 — Jeanne, ébauch., France 18.
 — Mad., assort., Jardin 7.

TOUS LES COMBUSTIBLES

Girardet 46

CHAPUIS

Téléph. 31.462

- Lenzin, Edith, coutur., Côte 14.
 L'Eplattenier, Edouard, mécanic.,
 J.-d'Aarberg 8.
 — Marie, ménag., Châtelard 10.
 — Phil., emp. post., Soleil d'Or 10.
 — Suz., aide pharm., J. d'Aarb. 8.
 Lerch, Marg., aid. pharm. France 29.
 Leppert, Chs, brass., France 33.
 Leroy, Gust., contre-mait. mécan.,
 Girardet 50.
 — René, mécan., Girardet 50.
 Lesna, Julia, dem. mag., Reçues 12.
 — Raoul, régleur, France 15.
 Lesquereux, Alc., bric., Bournot 31.
 — Gges, couvr., M.-A.-Calame 4.
 — Gges-Wil., achev., Bournot 17.
 — Jeanne, fin. boît., Côte Billodes 6.
 — Rose-L., doreuse, Pont 3.
 — William, man., Dl-J.Richard 25.
 Leuba, Arn., voitur., France 25.
 — Bertha, débris, France 18.
 — Cécile, mén., France 14.
 — Ch., repass., Jardin 7.
 — Georges, ébauch., M.-A.-Cal. 11.
 — Georges, remont., France 22.
 — Jâmes, mécan., Mi-Côte 17a.
 — Louis-Fréd., Côte 24.
 — Madel., assort., Jardin 7.
 — Nadine, régl., France 18.
 — Paul, emb., France 18.
 — Paul, empl. post., France 14.
 — Paul-Arn., emb., Billodes 22.
 — Philippe, primeurs, France 14.
 — Robert, domest., France 22.
 Leuenberger, A., commis, Foyer 27.
 — André, ébéniste, Eroges 12.
 — Ernest-Hri, finiss., Foyer 27.
 — Gilbert, horl., Foyer 29.
 — Marceline, pivot., Eroges 12.
 — Paul, man. C. F. F., Eroges 12.
 Liechti, Ed., corresp., Gde-Rue 34.
 Liechti, Gges, étamp., Jeanner. 23.
 — Henri, assort., Dl-J.Richard 33.
 — Jean-André, remont., Foyer 28.
 Liengme, Alice, s. prof., Jeanner. 27.
 — Elvire, ébauch., Jeannerets 27.
 — Jean, compt., Hôpital 12.
 Lienhard, Jean, niell., C.-Perrel. 1.
 — Louise, mén., Bied 5.
 — Marg., Vve, mén., C.-Perrel. 1.
 Lindegger, Franz, ram., Cr.-Vaill. 8.
 Linder, Alb., doreur, Bournot 15.
 — Arn., dor., Bournot 15.
 — Madeleine, dor., Bournot 15.
 — René, ébéniste, Bournot 15.
 — Ulysse, journ., Replattes 3.
 — Werner, dor., Girardet 14.
 Local Union chrét., Lion d'Or 8.
 Locher, Jean-Chr., méc., Foyer 18.
 Loda, Marie, commis, Malakoff 24.
 Loeffel, Arn., empl. C.F.F., Henry
 Grandjean 2.
 — Madel., cout., Hy-Grandjean 2.
 Loge maçonnique, Envers 37.
 Lohri, Alc., découp., Beau-Site 25.
 — Alice, assortim., Jaluse 5.
 — Chs, commis, Beau-Site 25.
 — Marcel, agricult., Jaluse 5.
 — Marg., ménag., Jaluse 5.
 — Math., assort., Jaluse 5.
 — Maurice, achev., Jaluse 5.
 — Paul, lamin. et magasin alimen-
 taire, Pont 11.
 Longchamp, Ida Vve, J.-Droz 13.
 Loup, Marc, douan., Prévoux 6.
 Lözeron, Bluettes, cyl., France 16.
 Lue, Rosa, emball., Marais 5.
 Luginbühl, Mtha, mén., Billod. 42 a.
 Lurati, Ang., men., France 15.
 Luscher, Arthur, employé C. F. F.
 Collège 11.

- Luthy, Fritz, scieur, Avenir 32.
 — Hélène, chocol., Cbe-Monter. 6
 — Jean, agric., Cbe-Monterban 6.
 Macchi, Alice, aciers, DI-JRich. 17.
 — Arist., gyps., DI-JeanRich. 17.
 — Blanche, Vve, mén., Girard. 44.
 — Hélène, cadrans, Girardet 44.
 — Louis, remont., Concorde 19.
 — Ls-Ern, décotteur, Girardet 46.
 Mader, Arth., man., J.-J.-Hug. 15.
 Mæder, Bern., méc., Malpierrez 18
 — Chs, achev., Petits-Monts 6.
 — Chs, guilloch., Petits-Monts 6.
 — Hélène, assort., Malpierrez 18.
 — René, horl., Bellevue 14.
 Magnin, Clot., Vve, mén., Jaluse 24.
 — François, remont., Bournot 17.
 — John, emboît., Crêt-Vaillant 37.
 — René, acheveur, Bournot 17.
 — William, man., Bournot 17.
 Mahieu, Louis, choc., Jeannerets 13.
 Maigne, Hri, ajust., Eroges 22.
 — Jos, mécan., Eroges 22.
 Maiocchi, Anna Vve, Gare 4.
 — Dominique, mécan., Mi-Côte 28.
 — Gætan, menuis., Côte 30.
 — Marguerite, assort., Gare 4.
 Maire, Alb., not., A.-M.-Piaget 12.
 — Alice, assort., Girardet 39.
 — Alice, Vve, mén., Progrès 31.
 — Aug., empl. postal, Chalet 4.
 — Cécile, régleuse, Technicum 21.
 — Cécile, assort., M.-A.-Calam. 4.
 — Chs, domest., Gde-Rue 12.
 — Chs-Ed., rem., Envers 50.
 — Chs-Gust., rem., Industrie 15.
 — Edg., agric., Bouclon 4.
 — Ed., confis., Envers 50.
 — Elise Vve, vis, Concorde 27.
 Maire, Eug., mécan., Jaluse 11.
 — Eug., chef d'us., Technic. 21.
 — Georges, pierriste, Cent-Pas 9.
 — Jeanne, s. prof., Crêt-Vaill. 15.
 — Jeanne, assort., Progrès 31.
 — Jules, voitur., Billodes 22.
 — Lina, dem. mag., Progrès 31.
 — Louis, domest., Côte 15.
 — Louis, oxyd., Reques 18.
 — Lydia, commis, Envers 50.
 — Madel., régl., Girardet 39.
 — Mcel, fonct. C.F.F., Chalet 10.
 — Mcel-Aug., boît., Concorde 43.
 — Math., taill., Pont 8.
 — Odette, assort., Envers 50.
 — René, bijout., Crêt-Vaillant 15.
 — René, domest., Replattes 9.
 Mairet, Charles, procuré Banque Cantonale, Tourelles 5.
 — Henri, émail., Jaluse 10.
 — Marc, décalq., Etangs 2.
 — Marie, taill., Avenir 16.
 Maître, Jos., ébauch., Crêt-Vaill. 3.
 Makeef, Wladimir, phot., France 26.
 Mani, Mad., commis, France 11.
 Mantovani, Ls, m. cord., Aven. 13.
 Marchand, Achille-Edouard, fonctionnaire postal, Reques 10.
 — Claudine, instit., Reques 10.
 Maret, Ali, ancre, Mi-Côte 17a.
 — Fritz, fabr. assort., Foyer 18.
 — Jeanne, commis, Mi-Côte 17a.
 — Simone, commis, Foyer 18.
 Margueron, Cyp., man., Châtel. 15.
 Marguier, And., compt., Gare 20.
 — Chs-André, enc., Jehan-Droz 13.
 — Ed., commis, Bellevue 30.
 — Louise, ménag., Côte 24.
 — Louise, journal., Bournot 33.

UTILISEZ COMBUSTIBLES

Girardet 46

CHAPUIS

Téléph. 31.462

- Marguier, Mthe, comm., Bellevue 30
 — Maurice, nielleur, Gare 20.
 Maridor, Alb., balanc., France 20.
 — Adèle Vve, s. prof., A.-M.-Piag. 31
 — Chs, ameublements, France 13.
 — Rose Vve, mén., France 13.
 Marthaler, Ed., méc., J.-J.-Hug. 25.
 — Cécile, polisseuse, Côte 12.
 — Gust., méc., Progrès 43.
 — Louisa, chocolatière, Midi 15.
 Marthe, André, mécan., Foyer 16.
 — Charles, méc., Foyer 16.
 Marti, Elise, s. prof., A.-M.-Piag. 17.
 — Laure, ébauch., France 14.
 — Lina Vve, France 14.
 Martin, Alb., compt., Midi 3.
 — Hri-Ele, m. Techn., Jeanner. 35.
 — Hri-Maur., men., Envers 35.
 Martinet, Eug.,éb., France 11.
 — Frédéric, mécan., Jeannerets 25.
 — Herm., mécan., Foyer 18.
 — Louise Vve, France 11.
 Masoni, Maur., pât., Pt-Moulin 3.
 Maspoli, Chs, archit., Midi 23a.
 — Jos. Vve, Envers 48.
 — Joseph, compt., Etangs 16.
 — Louise Vve, Midi 19.
 — Pierre-Ele, nielleur, Envers 48.
 Mathez, Bthe, commis, Bouclon 8.
 — Chs, manœuvre, Bouclon 8.
 — Pierre, drog., Cr.-Vaillant 37.
 Mathys, Dav., emboît., Concorde 47
 — Armin, fonct. post., Sapins 5.
 — Lucas, cuvetier, Concorde 11.
 — Numa, chocol., Envers 20.
 — Rosalie, assort., France 22.
 — Ruth, assort., Envers 20.
 Matile, Alc., procuré, Marais 32.
 — Arth., cadrans, Girardet 46.
 Matile, Chs, ag. agr., Girardet 62.
 — Eug., ébéniste, Temple 29.
 magasin rue Hri Grandjean 2.
 — Henri, agric., Jeannerets 44.
 — Henri, empl. C.F.F., C.-Vaill. 35
 — Laure, ling., Côte 24.
 — Louise, Vve, mén., Marais 32.
 — Sam., commis greff., Chalet 6.
 Matile-Huguenin, Chs-Aug., sert.,
 Foyer 11.
 Matter, Hans, com. C.F.F., France 29.
 Mattern, Chs, assort., Verger 16.
 — Emma, tailleuse, Midi 21.
 — Joseph, gainier, Verger 16.
 — Joseph, ébéniste, Verger 16.
 — Marg., commis, Verger 16.
 Matthey, Achille, ach., Collège 9.
 — Adrien, commis, Jeannerets 35.
 — Albert, nielleur, Jeannerets 38.
 — Alb., voiturier, Avenir 2.
 — Alf, grav., Envers 64.
 — Alfred, agric., Baume 9.
 — Alfred, commis, Marais 20.
 — Alfred, remont., Molière 1.
 — Alfred, boitier, Châtelard 10.
 — Amélie, journ., Midi 1.
 — André, commis post., Alexis-
 Marie-Piaget 33.
 — André, m. Tech., Jeannerets 33.
 — Angèle Vve, mén., R. Hour. 6.
 — Anna Vve, mén., Gde-Rue 28.
 — Arm., confis., Cr.-Vaillant 18.
 — Arm., nielleur, Hôtel-de-Ville 13.
 — Arn., assort., Foyer 15.
 — Arn., pos. cadr., France 17.
 — Arn., relieur, D.-J.-Richard 25.
 — Arth., m. mécan. au Technic.,
 Envers 9.
 — Hoirs de Aug., lam., Klaus J.
 fils, succ., Jaluse 20.
 — Bernard, commis, Foyer 21.
 — Bertha Vve, mén., Foule 24.

Matthey, Bthe, mén., R-Houriet 6.
 — Bthe, mén., Cbe-Jeanneret 5.
 — Cécile, mén., Cbe des Enf 2.
 — Cécile Vve, Cbe des Enfers 2.
 — Cécile Vve, mén., Côte 22.
 — Chs, fonct. douanes, Jeanner. 35.
 — Chs, décoll., Girardet 54.
 — Chs, achev., Bournot 33.
 — Charles, termineur, Fleurs 5.
 — Chs, agricul., Cbe-Jeanneret 5.
 — Chs, assortim., Grande-Rue 10.
 — Chs-Ele, horloger, Foyer 16.
 — Chs, terrassier, Avenir 10.
 — Charlotte, choc., Cr.-Vaillant 18.
 — Clothilde, horlog., Collège 11.
 — Constant, secr., Bournot 33.
 — David-A., commis, France 8.
 — Edgar, terrass., Billodes 48.
 — Elise, Vve, mén., Syl.-Mair. 10.
 — Emélie, ménag., Pont 11.
 — Emile, mécanicien, Monts 42.
 — Ern.-A., ébauches, Andrié 5.
 — Eugène, commis, Jaluse 18.
 — Fanny, cout., Jeannerets 35.
 — Fern., balanc., Jeannerets 40.
 — Fernande, assort., Collège 9.
 — Francis, achev., Tourelles 3.
 — Fçois, agric., Cbe Robert 4.
 — Frédér., mécan., J.-J.-Hugu. 17.
 — Frédéric, choc., Billodes 61.
 — Frida, commis, Andrié 5.
 — Ftz, agent d'assur., France 11.
 — Fritz, notaire, Foyer 17.
 — Gges, agric., Cbe-Jeanneret 5.
 — Gges, repass., Jeannerets 36.
 — Gges, comm. post., Pillich. 3.
 — Gges, horlog., A.-M.-Piag. 16.
 — Gges, domest., R-Houriet 6.
 — Gges, emboît., Cr.-Vaillant 22.
 — Gges, achev., Crêt-Vaillant 3.
 — Gges, horlog., Envers 13.

Matthey, Hélène, mén., Baume 7.
 — Hri, méc.-techn., Prévoux 31.
 — Henri, ach., Belleroye 1.
 — Hri-Léo, essay.-juré, Fiottets 11.
 — Henri, ébauch., Crêt-Vaill. 15.
 — Henri, pivot., A.-M.-Piaget 24.
 — Ida, tailleuse, Pont 11.
 — Jacob, remonteur, Avenir 21.
 — Jean, ébauch., Collège 9.
 — Jean, échapp., Jeannerets 7.
 — Jean-Ls, domest., Avenir 1.
 — Jean-Louis, réparat., Andrié 5.
 — Jean-Louis, voitur., Collège 11.
 — Jeanne, ébauches, Jardin 9.
 — Jeanne, vendeuse, Pont 6.
 — Jeanne, ménag., Bouclon 8.
 — John, commis, Envers 9.
 — John, gainier, Tourelles 3.
 — Jules, émailleur, Pont 6.
 — Karvel, tapissier, Côte 14.
 — Laure, ménag., Temple 29.
 — Laure, sertiss., Malpierrez 15.
 — Léon, chocol., Crêt-Vaillant 22.
 — Louise, Vve, ménag., Jardin 9.
 — Lse, Vve, mén. A.-M.-Piag. 35.
 — Lse, Vve, ménag., Châtelard 10.
 — Louise, maîtr. école. couture, Al.-Marie-Piaget 35.
 — Lucien, agric., Cbe Jeanneret 5.
 — Lucyle, étud., A.-M. Piaget 24.
 — Madel., fleuriste, Envers 9.
 — Marc, remont., Tourelles 9.
 — Marc, boulang., Cr.-Vaillant 18.
 — Mcel, m. au Techn., Malpier. 15.
 — Marie, s. prof., Envers 7a.
 — Marie, ménag., Billodes 14.
 — Marie, mén., Molière 7.
 — Math., Arm. du Salut, Jeann. 40.
 — Maurice, agric., P. de Martel 5.
 — Maurice, primeurs, France 31.
 — Maurice, chauff. auto, Bourn. 33

BOIS - CHARBONS - MAZOUT

Girardet 46

CHAPUIS

Téléph. 31.462

- Matthey, Maur., pivot., Collège 11.
 — Maurice, échapp., Gare 16.
 — Maurice, peint., Petits-Mts 21.
 — Maurice, horlog., Bellevue 2.
 — Maurice, horl., Jeannerets 38.
 — Maurice, outill., Dl-J.Richard 21.
 — Nelly, ménag., Jaluse 18.
 — Paul, commis, Gde-Rue 28.
 — Paul-Hri, s. prof., Côte 24.
 — Paul-E., mécan., Mi-Côte 19a.
 — Pierre, agric., Pied-du-Crêt 3.
 — Pierre, dom., Cbe des Enfers 2.
 — Raymonde, commis, France 8.
 — Robert, horl., Jeannerets 29.
 — Rosalie, s. prof., Côte 24.
 — Rose, ménag., Prévoux 31.
 — Simone, assortim., Jardin 9.
 — Sophie, lingère, Billodes 40.
 — Théod., manoeuvre, Girardet 3.
 — Willy, bijout., Hôtel-de-Ville 13.
 — Willy, él.-techn., Jeannerets 35.
 — Yvonne, régleuse, Pont 6.
- Mau, Werner, méc., Jeannerets 20.
 — Marg., nég., Hry-Grandjean 7.
- Maumary, Henri, déc., Jardin 7.
 — Jean, pign., Cr.-Vaillant 29a.
 — Willy, achev., M. A. Calame 15.
- Maurer, Alcide, journ., Jaluse 24.
 — Charles, pivot., A.-M.-Piaget 23.
 — Edith, régl., Jaluse 30.
 — Elisab., commis, A.-M. Piaget 21.
 — Ferd., pivot., Jaluse 37.
 — Fritz, mécan., Dl-J.Richard 32.
 — Gottlieb, estam., Malpierres 4.
 — Gottl., commis, Girardet 60.
 — Henri, pivoteur, Jaluse 30.
 — Herm., emboît., A.-M. Piaget 21.
 — Herm., emb., P.-Monts 8.
 — Louis, pivot., Jaluse 19.
 — Madel., assort., Jaluse 10.
- Maurer, Paul, mécan., Châtelard 13.
 — Pierre, horl., A.-M.-Piaget 21.
 — Roger, régleur, Jaluse 37
 — Tell, assort., Jaluse 10.
 — Wilh., pivoteur, Jaluse 10.
- Mauvais, Gges, prof., France 8.
- Mauvilly, Jeanne, assort., Jaluse 28.
 — Lucien, man., Chem.-Blanc 3.
- Mayer, Edgar, chaussures, Daniel
 JeanRichard 19.
 — Léont., mén., Dl-Jean-Rich. 19.
- Meier, Alwin, techn.-horl., A.-M.-
 Piaget 33.
- Mellet, Oscar, gde-front., Col 38.
- Menoud, Elisa Vve, ménagère,
 J.-F.-Houriet 3.
- Mentana, Cés., choc., Temple 21.
- Mercier, Anne-Mrie, cout., Envers 9
 — Charles, mécan., Envers 9.
 — Ed., remont., J.-J.-Huguen. 31.
 — Elisab., dem. mag., Envers 9.
 — Gges, méc., A.-M.-Piaget 33.
 — Henri, mécan., Billodes 25.
 — Laure, assort., Chauffaud 10.
 — Louis, man. C.F.F. Mts Orient 2
 — Lucie, épïc., J.-J.-Huguenin 31.
 — Marie, commis, D.-J.-Rich. 5.
 — Paul, remont., Temple 5.
 — Paul, mécan., Foyer 19.
- Mercier-Mayer, P., compteurs,
 Daniel JeanRichard 5.
- Meroni, Alph., maçon, France 12.
 — Chs, entrepreneur, Côte 2.
 — Félix, maçon, Fleurs 3.
 — Jean, entrepr., France 12.
- Méroz, Ali-Ed., méc., Avenir 34.
 — Ariste, émail., Dl-J.Rich. 7.
 — Charlotte, Lsa et Marg., instit,
 Beau-Site 37.
- Merz, Eug., archit., Marais 15.

- Merzario, Mrie, éb., Envers 1.
 Messerli, Chs-A., char., Jeann. 29.
 Metzger, H., Vve, buffet., Gare 1.
 Meunier, Ang., polis., Di-J.Rich. 25.
 Meyer, Alb., tenanc., M.-A. Calame 5
 — Alfred, scieur, Verger 26.
 — Charles, agr. et horl., Jaluse 33.
 — Ed., cond. C. F. F., Gde-Rue 6.
 — Ele-Ls, man., D.-J.-Richard 25.
 — Ele, empl. C. F. F., Mi-Côte 19a.
 — Emile, agric., Côtards 2.
 — Hri, caiss. communal adjoint, Bellevue 6.
 — Ida-Hél., taill., Grande Rue 40.
 — Jean-Prre, tech., M.-A.-Calame 5
 — Jos., niell., Concorde 47.
 — Jules, mécan., Jaluse 33.
 — Madel., horlogère Côtards 1.
 — Julie Vve, mén., M.-A.-Calame 5.
 — Marie, ass., D.-JRichard 25.
 — Rose, ébauch., Côtards 2.
 Meylan, Chs, rem., Concorde 27.
 — Chs, commis, Foyer 28.
 — Jules, assort., Petit-Moulin 3.
 — Julie, ellipses, Pt-Moulin 3.
 — Suzanne, instit., A.-M.-Piag. 17.
 Meyrat, Luc., emp. C.F.F., Jaluse 18.
 — Ernest, chocolat., Jaluse 18.
 Meystre, Marc, sertiss., Collège 5.
 Miche, Lina, sertiss., Envers 60.
 Michel, Mthe, mén., Gde-Rue 42.
 Miéville, Henri, rem., Cr.-Vaill. 27.
 — Marie-C., ménag., C.-Vaill. 27.
 Miloda, Jos., cordon, Châtelard 9.
 Minder, Ele, restaur., Temple 23.
 Mino, Ls, men., M.-A.-Calame 15.
 Mœri, Jean-L., commis, Mi-Côte 19a
 Mœschler, Alb., méc., Châtel. 7.
 Mojon, Marg., pign., Jeannerets 34.
 — Oscar, rem., Jeannerets 34.
 — Paul, remont., Foyer 6.
 — Zina, rég. breg., Midi 1.
 Mokker, Louis, s. prof., Côte 24.
 Mollet, Jean, s. prof., M.-A. Calam. 14
 Mollier, Alice, assort., Prévoux 25.
 — Angèle, ménag., Chauffaud 5.
 — Augusta, chocol., Chauffaud 5.
 — Berthe, ménag., Prévoux 25.
 — Bluette, ébauch., Jeannerets 30.
 — Claire, assort., Prévoux 25.
 — Emma, Vve, mén., Chauffaud 9.
 — Georges, charp., Prévoux 25.
 — Henri, charp., Jeannerets 30.
 — Jules, charpent., Jeannerets 30.
 — Louis, achev., Jeannerets 30.
 — Louis, charp., Chauffaud 5.
 — Marcel, mécan., Jeannerets 30.
 — Marie, Vve, mén., Prévoux 25.
 — Marie-Mad., ass., Jeanner. 30.
 — Marthe, ébauch., Jeannerets 30.
 — Maurice, gyps., Jeannerets 30.
 — Michel, mécan., Prévoux 25.
 — Paul, assort., Chauffaud 3.
 — René, charpent., Chauffaud 5.
 — René-Eug., charp., Jeanner. 30.
 — Rose, ménag., Prévoux 25.
 — Sylvain, charp., Jeannerets 30.
 Monard, Adèle, mén., Di JRich. 15.
 — Ali, commis, Billodes 65.
 — Edm., grav., Di-J.-Richard 31.
 — Jean, horl.-outill., Progrès 43.
 — Ruth, ménag., Jeannerets 4.
 Monbaron, Art., soud., Billod. 28.
 — Sam.-Emile, boît., Di JRich. 21.
 Mongrandi, Jos., éb., Reques 14.
 Monighetti, Marg., assortiments, Envers 23.
 Monnier, Chs-Hermann., mécan., Cent-Pas 6.
 — Denise, vend., Mi-Côte 17a.
 — Elise, Crêt-Vaillant 9.
 — Emma, Vve, mén., M. A. Cal. 11.
 — Marc, chef train, Mi-Côte 17a,
 — Marcel, horlog., Foyer 10.

TABLEAUX
ENCADREMENTS
RELIURE chez

A. WIDMER
 Grande-Rue 30 — Téléphone 31.443

- Monnot, Chs-Gast., piv., Billodes 42
 — Ls-Alc., pivot., Bournot 31.
 — Marcel, assort., Bournot 31.
- Montandon, Arm., niell., Billodes 33.
 — Anna, s. prof., Côte 24.
 — Auguste, décoteur, Fiottets 13.
 — Berthe, instit., Foyer 12.
 — Blulette, doreuse, Jaluse 25.
 — Edouard, man., Dl-Jeanrich. 27.
 — Em., doreur, Bournot 25.
 — Emile, terrassier, Côte 18.
 — Emmy, commis, Progrès 39.
 — Fritz, rep.-rem., France 10.
 — Gast., mécan., Envers 75.
 — Gges, compt., Monts 22.
 — Georges, emb., Avenir 32.
 — Gges, boîtier, Foyer 25 bis.
 — Georges, graveur, Monts 22.
 — Georges, mont., Côte 17.
 — Gges-Eug., sertiss., Jaluse 25.
 — Gges, sertiss., Replattes 9.
 — Germaine, Verger 40.
 — Hélène, assort., Bournot 25.
 — Henri, remont., Foyer 17.
 — Hri-Aug., repass., Mi-Côte 5.
 — Jâmes, institut., Progrès 39.
 — Jean s. prof., Côte 24.
 — Jean, horlog., Foyer 23.
 — Jeanne, ménag., Monts 22.
 — Jeanne, ménag., Foyer 12.
 — Jeanne-Est., sertiss., Jaluse 25.
 — Jérôme, ébauch., Banque 12.
 — Jules, s. prof., Côte 24.
 — Jules, boîtier, France 11.
 — Jtte Vve, s. prof., Girardet 47.
 — Louis, ancre, Temple 7.
 — Louise, assort., Bournot 25.
 — Lse, ménag., Envers 20.
 — Marcel, emboît., Verger 40.
 — Marg., prof. mus., France 10.
 — Marthe, ménag., Crêt-Vaillant 5.
- Montandon, Numa, assortiments,
 Jeannerets 44.
 — Paul, mécan., Dl-J.Richard 10.
 — Pierre, boîtier, Foyer 21.
 — René, bijout., Jaluse 25.
 — René, mécan., Abattes 2.
 — René-Mcel, ass., Temple 7.
 — Suzanne, aide, Jaluse 25.
 — Suz., commis, Midi 17 a.
 — Suzanne, commis, Monts 22.
- Mora, Ls, cordonn., France 15.
 — Martial, cordonnier, France 15.
 — Octave, négoci., Billodes 59.
- Morand, Alb., ap. S.I., H.-de-Ville 11
 — Alcide, boîtier, Gare 12.
- Morandi, Blanche, éb., Cr.-Vaill. 3.
 — Maria, mén., Crêt-Vaillant 3.
- Moreau, Chs, boulang., Env. 64.
 — Pierre, confis., Dl-J.Richard 36.
 — Roland, boulang., Envers 64.
- Moreau-Maspoli, Thér., Vve, rent.,
 Envers 64.
- Moreau-Stebler, Henri, confiseur,
 Daniel-Jean Richard 36.
- Moretti, Arth., cadr., Jeh.-Droz 15.
 — A., Vve, cuisin., Bournot 31.
- Moriggi, Maur., empl. b., Gare 7.
- Mösch, Walt, commis, Jeannerets 13
- Moser, Alb., journal., Envers 5.
 — Alfred, mécan.-out., Envers 5.
 — Ali, man., Envers 7a.
 — Emile, boucher, Concorde 41.
 — H. & Cie, fabrique d'horloger.,
 Alexis-Marie Piaget 14.
- Mosimann, Ad., choc., Reques 14.
 — Arn., chocol., Progrès 23.
 — Nelly, régleuse, Jardin 9.
- Moulin, André, fond., Malakoff 22.
- Moyses, Bern., sertiss., Châtel. 15
- Mugueli, Hne, commis, Foyer 16.

- Muller, Adolphe, charr., Côte 11.
 — Alb., vis. douan., Avenir 23.
 — Alfred, charron, Côte 11.
 — Alice, lingère, Côte 11.
 — Arn, techn. archit., Avenir 23.
 — Ant., chef. cantonn., Marais 27.
 — Edouard, charron, Côte 11.
 — Fernande, régl., Côte 11.
 — Franz, mouleur, Billodes 59.
 — Hri, chef public., Bournot 25.
 — Jean, institut., Jaluse 20.
 — Willy, agriculteur, Jaluse 4.
- Murbach, Albert, boulanger et cafetier, Banque 12.
- Mutti, Ferd., assort., Envers 41.
- Myotte, Arth., ébauch., Eroges 30.
 — Arthur, assort., Gde-Rue 26.
 — Marius, maçon, Billodes 46.
- Nagel, Jean-Ls, insp.-forestier, Tourelles 15.
- Nardin, Alf., fabr. d'horl., Joux-Pélichet 9.
 — Amélie, commis, Ct-Vaillant 10.
 — André, étud., Envers 11a.
 — Chs, m. boît., Reçues 22.
 — Ed., m. boît., Joux-Pélichet 11.
 — Ernest, fab. horl., Envers 11 a.
 — Gaston, tech., Joux-Pélichet 7.
 — Jacq., industriel, Billodes 28.
 — Ulysse S. A., fab. d'horlogerie, Jardin 3 et 5.
- Nardon, Math., Vve, France 29.
 — Louis, mécanicien, France 29.
- Neka, Cypr., draineur, Crêtets 2
- Neri, Judith, modiste, Envers 59.
 — Marg. Vve, mén., Envers 59.
 — Marie-Lse, coutur., Envers 59.
- Neuenschwander, Hri-Ls, ébches, Marais 30.
 — Aloïs, manœuv., Bournot 31.
 — Herm., man., Bournot 31.
- Neukomm, Gges, rem., Reçues 24.
 — Georges fils, Reçues 24.
 — Jean, doreur, Gde-Rue 14.
- Nicol, Chs-Henri, rem., Côte 40.
- Nicolet, Adèle, institut. retraitée, M.-A.-Calame 4.
 — Albert, remont., Pillichody 4.
 — André, achev., Girardet 62.
 — Blanche, Vve, hygiène d.l. chev., Grande-Rue 18.
 — Charles, horl., Grande-Rue 18.
 — Charles, remont., Bellevue 44.
 — Elisabeth, commis, Envers 47.
 — Emile, agric., Beauregard 5.
 — Gaston, barill., D.-J.-Rich. 31.
 — Ggette, assort., Girardet 62.
 — Gustave, concierge, Foule 30.
 — Gust.-Paul, rem., D.-J.-Rich. 17.
 — Henriette, aide, Beauregard 5.
 — Herm., agric., Beauregard 5.
 — Irène, Midi 3.
 — Laure, ménag., Foule 30.
 — Otto, dir. banque, Gde-Rue 25.
 — Paul-Oscar, horl., Girardet 62.
 — Robert, boîtier, Envers 47.
 — Ruth, ébauch., Midi 3.
 — Willy, agricult., Baume 9.
 — Yvonne, commis, Gde-Rue 25.
- Niederhauser, A., méc., France 27.
 — Louis, mécan., Midi 11.
 — Rosa, dem. mag., Midi 11.
- Noir, Amanda, Vve, Bellevue 28.
 — Emile, confiseur, Bellevue 28.
 — Joseph, assortim., Bellevue 28.
 — Madel., taill., Bellevue 28.
- Noirjean, Ach., gend., Reçues 20.
 — Hélène, assort., Avenir 6.
 — Louise, Vve, av. Collège 11.
 — Maurice, boîtier, Jaluse 28.
- Notari, Léon, maçon, Envers 43.
- Nowack, Max, fond., Eroges 18.

Reliure et Encadrements

se font aux meilleures conditions chez

A. Widmer

Grande-Rue 30 - Tél. 31.443

- Nozza, Franç., maçon, Malakoff 20.
- Nuding Matériaux de construction,
route du Col.
- Nussbaum, Adeline, ménagère,
Bellevue 16.
- Emile, boît., Girardet 44.
- Emile-Jos., pierr., Foyer 17.
- Emma Vve, J.-J. Huguenin 11.
- Emma, ellip., J.-J. Huguenin 11.
- Gges, facteur, J.-J.-Huguen. 11.
- Hri, perc. comm., Bellevue 16.
- Henri-Ls, pierriste, Jaluse 29.
- Hri-Ul., rentier, Bellevue 16.
- Nussbaumer, Ern., gar., Temple 20.
- Oberholzer, Fréd., ingén., Côte 18.
- Oberli, Alb., pivot., Argillat 8.
- Benjamin, agric., Calames 3.
- Emile, lamineur, Replattes 3.
- Georges, agric., Jaluse 7.
- Gges, lamin., Replattes 5.
- Louis, agric., Calames 3.
- René, scieur, Bied 7.
- Oderbolz, Elisa Vve, imprimerie,
Daniel-JeanRichard 13.
- Oelklaus, Hél. Vve, mén., Envers 54.
- Gustave, relieur, Envers 54.
- Oesch, Alf., commis, A.-M.-Piag. 35.
- Henri, archit., Jeannerets 21.
- Pierre, dessin., Cbe-Sandoz 16.
- Werner, archit., Di-JRichard 3.
- Domicile, Combe-Sandoz 16.
- Wern., jard., Cbe-Sandoz 16.
- Oppliger, Hri, agric., Pt-Moulin 3.
- Oudot, Emile, commis, Sol. d'Or 5.
- Louis, bijout., Soleil d'Or 5.
- Overney, Agathe, ass., Cr.-Vaill. 19.
- Alexis, tremp., France 16.
- Edg., assort., Concorde 49.
- Hermenegilde, ferbl., C.-Vaill. 19.
- Paffois, Chs, ébauch., Malpier. 13.
- Pahud, Ls, chocolatier, Côte 14.
- Paul, chauffeur, Mi-Côte 2.
- Paillard, Ch.-Aug., grav., Env. 39.
- Chs, off. état-civil, Crêt-Vaill. 3.
- Frida, ménagère, Envers 39.
- Palmer, Harold, s. prof. J.-J.-Hug. 21.
- Panigai, Annette, assort., Progr. 47.
- Panzeri, Chs, bijout., Envers 48.
- Papis, Domin., peint., Billodes 40a.
- Louis, peint., Hôtel-de-Ville 11.
- Paratte, François, boît., D.-J. Rich. 35.
- Madel., commis, Di-J. Rich. 35.
- Marie, commis, Di-J.-Richard 35.
- Paul, commis, Foyer 14.
- Parel, Adrienne, Crêt-Vaillant 31.
- Alice, commis, France 8.
- Arm., cordonn., Jeannerets 4.
- Elise, taill., Foyer 25 bis.
- Fern., commis, France 8.
- Gustave, boîtier, Envers 55.
- Henri, mécan., Temple 1.
- Henriette, s. prof., Côte 24.
- Léop., commis C.F.F., Progrès 41.
- Parnigoni, Rocco, men. et hôtelier,
Côte 17.
- Parpan, Maria, ass., Cent-Pas 6.
- Patthey, Chs, ébauch., Billodes 33
- Gges, boîtier, Billodes 21.
- Herm., mécan., France 10.
- Jules, mécan., Progrès 21.
- Léa, Vve mén., Progrès 7.
- Marcel, horlog., France 10.
- Paul-A., ess.-juré, France 8.
- Willy, niell., Billodes 48.
- Pauli, André, méc., Temple 20.
- Chs, charcut., Girardet 3.
- Elise, Vve, mén., Temple 20.
- Germaine, commis, Girard. 6.
- Hri, étamp. épïc., Girardet 6.

- Pauli, Herm., est., épïc., Monts 20.
 — Raoul, boitier, France 20.
 — René, mécanic., Girardet 6.
 Paux, Gust., boitier, Jeannerets 23
 — Gust., assort., Jeannerets 23.
 Peçon, Jles-Célien, boît., Jeann. 31.
 — Gabrielle, mén., Banque 7.
 — Paul, grav., Banque 7.
 — Paul-Charles, boît., Jeanner. 33.
 — René, bijout., Jeannerets 31.
 — René, techn., Jeannerets 31.
 Pellaton, Adèle, déc., Cr.-Perrel. 5.
 — Aldine, taill., Banque 9.
 — Alf., mécan., Châtelard 10.
 — Alice, compt., Crêt-Perrelet 5.
 — Arthur, repr., Ch.-Blanc 3.
 — Auguste, ébauches, Envers 7.
 — Bernard, boitier, Midi 9.
 — Bern., chauff. post., Cr.-Vaill. 31.
 — Bernard, mécan., Chalet 4.
 — Césarine Vve, s. prof., Joux-Pélichet 3.
 — Chs, repasseur, Andrié 3.
 — Chs, gainier, Bellevue 4bis.
 — Chs, terrassier, Beau-Site 37.
 — Chs-Ele, horlog., Monts 24.
 — Ch.-Ul., outilleur, Chalet 6.
 — Chs, typogr., Crêt-Perrelet 5.
 — Daisy, vend., DI-J.Richard 33.
 — Dora, emballeuse, France 17.
 — Edgar, achev., DI JeanR. 25.
 — Edith, ébauch., Envers 31.
 — Edmond, émaill., Cr.-Perrel. 5.
 — Elisa, ménag., Côte 19.
 — Ele, rem., Chemin-Blanc 1.
 — Emile, mécanicien, Foule 20.
 — Eug., coup. balanc., Midi 1.
 — Gges, assortim., Andrié 3.
 — Hélène, assort., Envers 35.
 — Henri, fabr. cadr., Etangs 5.
 — Hri-Alb., régleur, Jaluse 16.
 — Ida, Vve, mén., DI-J.Rich. 7.
 Pellaton, Jacques, boît., Monts 33.
 — Jâmes, m. au Techn., Marais 20.
 — Jean, secrét. de l'assoc. patr. Crêt Vaillant 37.
 — Jean-Mce, outill., Girardet 68.
 — Jeanne-Elise, taill., Etangs 5.
 — John-Alb., man. gainier, Env. 31.
 — Joséphine, mén., Soleil d'Or 5.
 — Julia, emball., Envers 35.
 — Julie, mén., Monts 33.
 — Léa, aciers, Monts 33.
 — Louis, remont., Jaluse 16.
 — Louise, régleuse, Marais 20.
 — Louise, angl., Soleil-d'Or 5.
 — Louisa, Envers 35.
 — Marc, agric., Argillat 4.
 — Marg., m. musique, Andrié 3.
 — Marg., ménagère. Pont 7.
 — Marg., régl., Andrié 3.
 — Marthe Vve, DI-J. Richard 33.
 — Nellie, sertisseuse, France 17.
 — Pl-Fern., chauff., Progrès 43.
 — René, doreur, Beau-Site 37.
 — René, mécan., Avenir 11.
 — Rob., doct.-médecin, Marais 28.
 — Rose, assort., DI-J.Richard 7.
 — Tell-Alfr., rem., Jeannerets 4.
 — Wilfred, calibriste, G.-Rue 6.
 — Yvonne, assort., DI-J.Rich. 7.
 Pellaton-Brunner, Paul, boucher, Avenir 11.
 Pellaton-Seitz, Ch., grav. de lettres, Grand'Rue 42.
 Pellegrini, Jean, pension aliment. Billodes 21.
 Pellet, Arm., chauff., Monts 63.
 — Fern., man., Crêt-Vaillant 20.
 — Georges, Vve, Pont 7.
 — Gges, assort., Reçues 24.
 — Henri, commis, J.-J. Huguen. 35.
 — Henri, sertiss., Pont 7.
 — Ls-Alf., doreur, D.-JeanRich. 35.

MAROQUINERIE au Magasin A. Widmer

Sacs de dames, Porte-trésor, Serviettes à musique, Portefeuilles, Serviettes d'école, etc.

- Péquignot, Btha, tric., M.-A.-Cal. 4.
 — Louis, taill., M.-A. Calame 4.
 — Lucien, md tailleur, M.-A.-Calame 4.
- Perregaux, Gust., prés. Tribunal, Monts 35.
 — Magdel., Vve, prof., Techn. 16.
 — Marcel, compt., Monts 14.
- Perrelet, Ami, boîtier, Bournot 1.
 — André, méc., Avenir 28.
 — Cécile Vve, Grande-Rue 4.
 — Gertrude, assort., Envers 30.
 — Jules, boîtier, Gde-Rue 4.
 — Julie, ménagère, Gde rue 38.
 — Paul, manœuvre, Envers 30.
- Perrenoud, Adèle-Emilia, chocolat, Mi-Côte 2.
 — Albert, commis, Grande-rue 15.
 — Alb., mécanic., Beauregard 10.
 — Ali, boucher, Bournot 13.
 — Ali, dégross., Bied 7.
 — Alph., remont., Collège 6.
 — Armand, balanc., Hôpital 2.
 — Aug. Vve, Pont 3.
 — Berthe, ass., Concorde 7.
 — Blanche, régl., Hôpital 2.
 — Cécile, tailleuse, France 17.
 — Cécile, coutur., Jeannerets 10.
 — Cécile, Vve, Banque 2.
 — Céc. Vve,éb., Jeannerets 10.
 — Ch.-Aug., remont. DI-JRich. 19.
 — Chs-Aug., commis, Pont 3.
 — Ed.-Zél., emboît., Envers 23.
 — Edouard, mécanic., Marais 21.
 — Elisab., s. prof., Crêt-Vaill. 31.
 — Emile, fact. post., Tourelles 11.
 — Ernest, scieur, Foule 30a.
 — Eug., menuis., DI-J. Richard 19.
 — fils & Cie, fab. d'horlog., Crêt-Vaillant 37.
 — Gges, f. d'assort., Mi-Côte 11.
 — Gges-Ali, commis, Monts 32.
- Perrenoud, Gges, comest., Pont 3.
 — Ges-Chs, commiss., Monts 48.
 — Hélène, commis, Mi-Côte 11.
 — Henri, instit., Billodes 42a.
 — Henri-Aug., ingén., Gde-Rue 18.
 — Hriette, s. prof., Argillat 8.
 — Jeanne, achev., Hôpital 2.
 — Jules-Alb., négoc. four. d'horl., Grand'Rue 15.
 — Jules, régl., Envers 26.
 — Jules, balanciers, Bournot 31.
 — Jules, fact. retr., Chem.-Blanc 3.
 — Julia, ébauches, Bournot 31.
 — Léon-Ed., nég., Crêt-Vaill. 37.
 — Léon, techn., Crêt-Vaillant 37.
 — Louis, mécan., Marais 21.
 — Ls-Jles, domest., Bournot 31.
 — Lse, ménag., Marais 21.
 — Louise, ménag., Fiottets 15.
 — Lucie, s. prof., Côte 24.
 — Lydie, prof. Ec. m., Banque 2.
 — Marg., taill., France 17.
 — Marthe, s. prof., Argillat 8.
 — Maurice, profes., Ch.-Blanc 5.
 — Maurice, gain., Collège 6.
 — Nelly, ménag., Bournot 13.
 — Paul, ébauches, Jeannerets 1.
 — Paul, commis, France 10.
 — Paul, rhabill., Jeannerets 1.
 — Pauline, ménag., Pont 3.
 — Roger, boucher, Bournot 13.
 — Willy, électr., Temple 23.
 — Yvonne, ouvr., DI-J. Richard 25.
 — Zélia Vve, mén., M.-A. Cal. 5.
- Perrenoud-Huguenin, Adalbert, rem., Billodes 42a.
- Perret, Adèle Vve, s. profession, Bournot 31.
 — Alb., boîtier, Montpugin 10.
 — Alb., horlog., Côte 37.
 — Albin, achev., Concorde 9.
 — Albin, fais. secrets, Girard 68.

- Perret, Alfr., man., Concorde 23.
 — Ali, domest., Envers 54.
 — Anaïse, Vve, mén., Envers 58.
 — Armand, pierr., Girardet 4.
 — Berthe, ménag., Bellevue 18.
 — César, dégross., Banque 9.
 — César, commis, Banque 9.
 — Chs, mécan., Progrès 43.
 — Charles Alb., rem., France 17.
 — Chs-Alb., cant. C.F.F., Côte 37.
 — Chs, commis, Envers 33.
 — Chs, étudiant, Jx-Pélichet 7.
 — Chs, techn., Pont 11.
 — Ch.-Arm., menuis., Jaluse 12.
 — Chs-Arm., ancre, Ct Vaillant 3.
 — Ch.-Ed., assort., Girardet 48.
 — Chs-Ls, chauff. post., Progrès 41.
 — David, dom., Communal 8.
 — Emile, outilleur, J.-d'Aarberg 8.
 — Emma Vve, mén., Billodes 42.
 — Emma Vve, poliss., Marais 5.
 — Ern., commiss., Abattes 2.
 — Ern., domest., Cbe Jeanneret 3.
 — Etienne, dém., Bournot 33.
 — Féréol, jardin., Bournot 7.
 — Fritz, agric., Cernayes 6.
 — Gges, commiss., Calames 18.
 — Gges, moul., Crêt-Vaillant 8.
 — Gustave, agric., Varodes 6.
 — Henri, administ. du Technic. Jeannerets 35.
 — Henri, horlog., Envers 33.
 — Jämes, agric., Calames 18.
 — Jean, horlog., Envers 33.
 — Jean-Ls, agric., Varodes 6.
 — Jeanne, emball., Reçues 10.
 — Jeanne, régieuse, Pont 11.
 — Jeanne, commis, Bellevue 18.
 — Joël, manœuvre, Reçues 10.
 — John, retouch., France 31.
 — Jules, remont., Jaluse 7.
 — Jules-A., compt., Pont 11.
- Perret, Jules-E., ébauch., Jardin 9.
 — Léa, rep. linge, Envers 43.
 — Léon, repass., Jeannerets 27.
 — Lina, taill., Verger 22.
 — Louis, technic., Bellevue 4.
 — Louis-Arth., ach., Billodes 44.
 — Lse Vve, rent., Mi-Côte 11.
 — Louise, débris, Verger 22.
 — Louise, agric., Communal 8.
 — Lucie, dem. mag., Tourelles 5.
 — Lucie-Zéline, empl., France 31.
 — Madel., régl., Pont 11.
 — Marcel, boît., Industrie 15.
 — Marcel, méc., DI-J.Richard 30.
 — Marcel, remont., Midi 15.
 — Marg., taill., Tourelles 5.
 — Marguerite, Joux-Pélichet 7.
 — Marie, emball., Abattes 2.
 — Marthe, ménag., Progrès 41.
 — Mathilde, pignons, Avenir 10.
 — Mathilde, mén., Cr.-Vaillant 31.
 — Nadine, vend., Bournot 31.
 — Nelly, ménag., France 31.
 — Nelly, commis, Envers 58.
 — Numa, décott., Bournot 31.
 — Paul-Ali, remont., A.-M. P. 22.
 — Paul, assort., Banque 9.
 — Pl-Ed., Dr méd., Cr.-Vaill. 28.
 — Paul, journal., Communal 10.
 — Paul, boît., Communal 8.
 — Paul-E., journ., Cernayes 8.
 — Paul, remont., Jean d'Aarb. 8.
 — René, bijoutier, Jeannerets 38.
 — René, horlog., Foyer 16.
 — Rob., méd. dent., A.-M.-Piag. 33.
 — Roger, mécan., France 17.
 — Rose, Vve, mén., Envers 33.
 — Rose, polisseuse, Collège 5.
 — Sam., assort., Progrès 27.
 — William, boît., Communal 10.
 — Willy, mécan., Envers 41.

SACOCHE POUR DAMES

Toujours beau choix
 et les Dernières Nouveautés au

Magasin WIDMER

Grande-Rue 30 — Téléphone 31.443

- Perret, Zélim, menuis., Avenir 30.
 Perrin, Ed., emp. Serv. Ind., Monts 35
 — Emile, dégross., Billodes 35.
 — Eug., comptable, Marais 25.
 — Fernand, commis, Envers 65.
 — François, électric., Col 45.
 — Gges, rem., J. F. Houriet 5.
 — Gges-Numa, impr., Gare 4.
 — Hri, empl. C. F. F., Col 22.
 — Hri, fab. cadr., A.-M.-Piag. 12.
 — Jeanne, tricot, Crêt-Vaillant 16.
 — Jenny, ménag., Avenir 34.
 — Marc, s. prof., Temple 23.
 — Margotte, institut., Marais 25.
 — Paul, émailleur, Tourelles 5.
- Peruccio, Jean, peintre-gypseur,
 Imp. de l'Hospice 6.
- Perucchi, Angelo, maçon, Girard 18.
 — César, maçon, Jeannerets 23.
 — Cés.-Aug., maç., J.-J. Huguen. 10.
 — Jeanne, sélect., Billodes 29.
 — Laura, assort., Concorde 11.
 — Ls-Ern., charcut., Châtelard 7.
 — Michel, maçon, Jeannerets 23.
- Peter, Paul, rem., Progrès 7.
- Peter-Contesse, Emile, domestiq.,
 Combes 7.
 — Fritz, journ., Combes 7.
- Pétermann, Chs, jard., Jeanner. 35.
 — Clément, empl. C.F.F. Gare 16.
 — Léon-Chs, emp. C.F.F. retraité,
 Jeannerets 35.
- Petitpierre, Chs, épicerie, comest.,
 D. JeanRichard 27 et Marais 18.
 — Marcel, chev., Foyer 28.
- Petoud, Alex., pos. d'aig., Jean. 30.
 — Artil, chev., Envers 32.
 — Charles, chev., Jeannerets 30.
 — Fanny, s. prof., Envers 32.
 — Ls-Alex., méc., Verger 17.
- Pétremand, Alice, taill., Foyer 12.
 — Arn., remont., Girardet 42.
 — Ern., conc., Hôtel-de-Ville 1.
 — Fritz, serg. de police, retraité,
 Jean d'Aarberg 4.
 — Henri, électricien, Envers 55.
 — Hubert, rem., J.-F.-Houriet 3.
- Petter, Emma Vve, s. prof., Fce 9.
 Peverelli, Hect., méc., Billodes 42.
 — Félix, man., Clos aux Veaux 2.
 Pezold, Emma Vve, s. profession,
 Mi-Côte 15.
- Pfander, Alice, commis, Jeanner. 10
 Pfeiffer, Guillaume, Envers 54.
 — Paul, teinturier, Invisible 6.
- Pfister, Alice, prof. mus. et négoc.,
 Crêt-Vaillant 28, mag., Côte 18.
 — Ch., procuré, Monts 32.
 — Dora, instit., Joux-Pélichet 9.
 — Emilien, agric., Monts 32.
 — Fréd., fondeur, Calames 6.
 — Gustave, chev., Fleurs 6.
 — Hri, directeur, Joux-Pélichet 9.
 — Lucie, s. prof., Crêt-Vaillant 23.
 — Paul, techn., Cbe-Sandoz 15.
- Pfisterer, Rose, chocol., Jaluse 29.
 — Rosa, coutur., Jaluse 29.
- Pfurter, Em., aig. C. F. F., Gare 4.
- Philippin, Jâmes, commis, Prog. 43.
 — Lucie, Vve, ménag., Côte 12.
 — Marg., ménag., Progrès 43.
 — Marius, nielleur, Girardet 6.
- Piaget, Henri, magasin., Eroges 30.
 — Gges, mécan., Envers 50.
 — Jean, échappem., Gde Rue 5.
 — Jean, techn., Eroges 30.
 — Louisa, régleuse, Eroges 30.
 — Louise Vve, mén., Eroges 30.
 — Madel., coutur., Châtelard 15.
 — Pierre, chev., Billodes 75.
 — William, man., Molière 17.

- Pianca, Romildo, men.-éb., Env. 50.
 Picard, Cam., représ., Etangs 2.
 — Camille-And., Etangs 2.
 — Ed., négoc., Col 6.
 — Ed., fils, négoc. en vins, Col-des-Roches 6.
 — Marcel, scieur, C.-des-Roch. 28.
 — René, compt., Col 6.
 — Renée, commis, Etangs 2.
 Pidoux, Rosalie, s. prof., Prog. 43.
 Pierrehumbert, Bern., fabr. assort., Envers 13.
 — Cécile, grav., Industrie 17.
 — DI, rem. et prim., A.-M. Piaget 31, Magasin, Pont 7.
 — Henri, pivoter, Industrie 17.
 — May, ménag., Envers 13.
 — Walth., commis, Foyer 26.
 Piffaretti, Em., commis, Jeanner. 21.
 — Jos., taill., Avenir 13.
 — Louis, pension, Avenir 13.
 Piguet, Elisabeth, mod., Girard. 8.
 — Gges, échap., Girardet 8.
 — Jules, emb., Girardet 8.
 — Jules, mécan., Communal 10.
 — Nelly, s. prof., France 10.
 — Pierre, techn., Collège 6.
 — Suzanne, s. prof., France 10.
 Pilet, Gust., éb., Cr.-Vaillant 27.
 — René, outill., Progrès 45.
 Pillod, Jles-Ls, post., A.-M. Piag. 17.
 Pingeon, Chs, guilloch., Bellevue 4.
 — Paul, rem., J.-J. Huguenin. 10.
 Pipoz, Ernest, domest., France 67.
 — Rob., assortim., France 67.
 Piquerez, Hri-Ls, boît., Ct-Vaill. 9.
 Piroué, Marc., coiff., France 29.
 — Marg., instit., Technicum 16.
 — Paul, coiffeur, Progrès 47.
 Salon, Grande-Rue 17.
 Pisoli, Céc., nég., Côte 8.
 — Jane, hôtelière, Temple 27.
 — Jeanne, ménag., Côte 8.
 — Joseph, rent., Grande-Rue 23.
 — Mcel, ferblant., Temple 27.
 Pitiot, Lse, fleuriste, Cr.-Vaill. 12.
 Pluss, Gges, coiffeur, Bournot 31
 — Léand., balanc., Côte 6.
 Pochon, Tell, prép. à l'Office des poursuites, Jeannerets 21.
 Pohl, Chs, boît., Marais 32.
 Polier, Marg., commis, Tourelles 7.
 — Martha, mén., Tourelles 7.
 — Wilh., décor., Tourelles 7.
 Ponci, Angelo, off. A. S. Bournot 37.
 — Jean, gyps.-peint., Girardet 58.
 Ponnaz, Maur., ing., Gde-rue 16.
 Poretti, Ch., entrep., Jeanner. 12.
 Porret, Ed., dess., Billodes 75.
 — Edouard, rem., Crêt-Vaillant 7.
 — Eug., commis, C.-Vaillant 19.
 — Gges, achev., Châtelard 13.
 — Mce, outill., Crêt-Vaillant 19.
 — Oscar, acheveur et épicier, Crêt-Vaillant 19.
 — Oscar, achev., D.-J.-Richard 4.
 — Raoul, acheveur, Foyer 14.
 — Ulysse, épïc., Côte 11.
 Portalis, Roger, choc., Envers 43.
 Portenier, Aug., dégr., Jeanner. 33.
 — Roger, horlog., Jeannerets 33.
 — Yvonne, horlog., Jeannerets 33.
 Praz, Ida, creus. cadr., Cr. Vaill. 12.
 — Joseph, taill. de p., Fleurs 5.
 Prébandier, Eug., poëlier-fumiste, Billodes 20.
 Prétôt, André, dom., Bellevue 26.
 — Anna, ménag., Bellevue 26.
 — Arn., manœuvre, Malakoff 22.

Reliure courante et de luxe

Encadrements soignés chez

A. WIDMER

Grande-Rue 30 — Téléphone 31.443

- Prétôt, Aur., dégross., Jaluse 3.
 — Bertha, ménag., Jardin 9.
 — Edmond, boîtier, Jeannerets 29.
 — Edmond, achev., Châtelard 13.
 — Ern.-Ele, man., J.-J. Hug. 23.
 — Félix-Alb., méc., Bellevue 2bis.
 — Fritz, fondeur, Bellevue 2.
 — Georges, assort., Billodes 29.
 — Jâmes, ferblant., France 9.
 — Louise, Vve, mén., Technic. 21.
 — Marc, secrets, Crêt-Perrelet 1.
 — Nellie, vend., Jaluse 37.
 — Nelly, assort., Malakoff 22.
 — Numa, poliss., Foyer 16.
 — Paul, empl. gaz, Banque 13.
 Prêtre, Arm., direct. R. Voumard 31
 Primault, Hri, prof., Girardet 29.
 Prince, Emilie, garde-mal., Côte 4.
 Probst, Alice Vve, ass., Billod. 73.
 — Eric, assort., J.-J.-Huguen. 37.
 — Paul, graveur, Mi-Côte 19a.
 — Paul, dessin., Mi-Côte 19a.
 Pugin, Pierre, man., J.-Pélichet 3.
 — Emma, s. prof., Côte 30.
 Pulver, Sophie, Vve, conc., M.-A.
 Calame 5.
 — Paul, boîtier, Jeannerets 34.
 — Wilh., assort., DI-J.Richard 15.
 Puthon, Jean, piv., Billodes 14.
 — Alice, régl., Billodes 14.
 — Elisabeth, régl., Billodes 14.
 Py, Alb., commiss., Etangs 8.
 — Emile, mécan., Côte 16.
 — Em.-Eug., ébauch., Côte 16.
 — Fritz-Ami, boit., Billodes 22.
 — Jules, charp., Jeannerets 8.
 — Louis, repass., DI-JeanRich. 2.
 Quartier, Arm., horl., Concorde 9.
 — Alice, sertiss., Banque 7.
 Quartier, Edm., achev., Banque 7.
 — Etien., échapp., Jeannerets 30.
 — Gérald, voitur., DI-JeanRich. 31.
 — Hri, rentier, Temple 21.
 — Jules, fact. retr., Jeannerets 10.
 — Jules-Alex., piv., Banque 7.
 — Justin, emboît., Foyer 9.
 Quélet, Ch.-Aug., émaill., Bourn. 33.
 Queloz, Berthe, mén., Chapelle 3.
 Raboud, Maria Vve, C.-Vaillant 9.
 Rabus, Lucie Vve, Pt-Moulin 3.
 Racheter, Marie Vve, ménag.,
 Jeannerets 42.
 — Paul, journal., Jeannerets 42.
 Racine, Ant., ach., J.-F. Houriet 3.
 — Ang. Vve, ménag., Côte 34.
 — Arnold, remont., Foyer 28.
 — Berthe, instit., DI JRichard 8.
 — Etienne, techn.-horl., Côte 4.
 — Gaston, achev., Tourelles 5.
 — Gges, commis, Marais 13.
 — Gmaine, assort., J.-J. Huguen. 31
 — Hermann, assort., Foyer 8.
 — Jeanne, vend., Côte 34.
 — Marthe, Vve, Temple 21.
 — Marthe, assort., Temple 21.
 — Mathilde Vve, mén., Bournot 7.
 — May, commis, Marais 13.
 — Suz., assort., Gare 14.
 — Willy, boulang., Andrié 11.
 Rahm, Ewald, méc., Eroges 6.
 Ramseyer, Agathe, ell., Reçues 10.
 — Ch., repass., Col-des-Roches 6.
 — Charles, remont., Col 6.
 — Charlotte, mén., J.-d'Aarberg 8.
 — Jean, repass., J.-d'Aarberg 8.
 — Jean, graveur, Col 6.
 — Madeleine, régl., Col 6.
 — Marg., commis, Col 6.

- Ramseyer, Marie, ellips., Reçues 10.
 — Paul, boïtier, Jeannerets 23.
- Ramstein, J., c.-dent., Gde-Rue 16.
- Randin, Alex., méc., Gde rue 20.
 — Alfr., mécan., Grande-Rue 42.
- Rapaz, Alex., jardin., Pet.-Monts 28.
 — Gabriel, jardin., Pet.-Monts 28.
- Rauss, Bïtha, Vve, nég., Temple 3.
 — Berthe Vve, ménag., Progr. 41.
 — Louise, ménag., DI-JRichard 21.
 — René, commis, Progrès 41.
 — Sophie, négoc., DI-JeanRich. 21.
- Ravey, Ern., gde front., Prévoux 6.
- Rawlyer, René, ôff. pours., Mi-Côte 17a.
- Ray, Juliette, coiff., Concorde 43.
- Reber, Ida, coutur, Gde-Rue 8.
 — Mar-Anna, mén., Gde-Rue 8.
- Recordon, Mcel, typ., Etangs 24.
- Redard, Gges, term., Chauffaud 7.
 — Sophie, s. prof., Chauffaud 9.
- Regli, Charles, voitur., Envers 55.
 — Jean, ferbl., Jeannerets 25.
- Reichen, Aline, ling., France 17.
 — Jean, chocol., Hôt.-de-Ville 13.
 — Jean, menus., Beauregard 3.
- Reichenbach, André, empl. téléph., M.-A. Calame 4.
 — Em., boïtier, Industrie 21.
 — Henri, chocolatier, France 16.
 — Jean, mécan., Bellevue 46.
- Reinhard, Bthe, sertiss., Marais 12.
 — Chs, sertiss., Marais 12.
 — Louisa, mén., Marais 12.
 — Marg., sertiss., Marais 12.
- Renaud, Alb., outill., Côte 18.
 — Ami, ébén., France 21.
 — Blanche, taill., France 21.
- Renaud, Chs, mécan., Bellevue 4.
 — Gabrielle, régl., France 21.
 — Jacques, ing., Grande-Rue 4.
 — Jean-J., horlog., Concorde 47.
 — Marg., ménag., Grande-rue 4.
 — Paul, s. prof., Grande-rue 4.
 — Paul, élect.-techn., Tourelles 11.
 — Pierre, horlog., France 21.
 — Soph.-Emma, mén., Gde rue 4.
 — William, méc., France 21.
- Renck, Chs. élec. méc., Châtelard 15.
 — Gges-Alf., rem., Châtelard 15.
- Reuvey, Alice, assort., Hospice 8.
 — Marcel, ferblantier, Pont 9.
 — Pierre, ag. pol., Chem.-Blanc 3.
 — Suzanne, cr. cadr., Hospice 8.
 — Will., boït., Pont 9.
 — William fils, mécan., Pont 9.
- Rentsch, Ftz, ramon., Crêt-Vaill. 8.
- Reubi, Eug., emp. C.F.F., H.-Ranç. 2.
 — Eugène fils, fourr., Eroges 18.
 — Marie, s.-femme, Côte 14.
- Reuteler, Gabriel, gde front., Col 47.
- Reutter & Dubois, combustibles, Gare 20.
- Reymond, Emma Vve, mén., Midi 15.
 — Emma, Vve, Sapins 5.
 — Félix, pierr., Foyer 16.
 — Madel., mén., Sapins 5.
 — Madeline, commis, Sapins 5.
 — Paul, pendul., Mi-Côte 28.
 — Paul, rentier, Sapins 5.
 — Philippe, typog., Sapins 5.
 — Robert, instit., Sapins 5.
 — Will., prof., Envers 41.
- Riat, Gges, typogr., Jeannerets 21.
- Richard, Alexis, achev., Côté 12.
 — André, public., DI-J.Richard 13.
 — Arnold, boucher, Etangs 12.

TABLEAUX
ENCADREMENTS
RELIURE chez

A. WIDMER
 Grande-Rue 30 — Téléphone 31.443

- Richard, Chs, remont., Envers 27.
 — Constance Vve, mén., Foule 24.
 — Emma, Vve, mén., Banque 2.
 — Ernest, ébauches, Gr'Rue 8.
 — Ernest, mécanic., Gare 20.
 — Gges, décollet., Etangs 7
 — Jakob, ébauches, Chalet 4.
 — Jean, comm. bque, Billodes 75.
 — Jeanne, commis, Envers 27.
 — Marie-Louise Vve, Gare 20.
 — Nadine, commis, Jeannerets 33.
 Richardet, Mcelle, horl., Mi-Côte 18.
 — Nelly, commis, Etangs 12.
 Rickli, Alb., technic., Châtelard 15.
 — Arth., rem., Grand'Rue 20.
 — Erna, commis, Grande-Rue 20.
 — Georges-Louis, frais., Côte 18.
 — Marie, régl., Côte 40.
 — Pl-Eug., ach., Crêt-Vaillant 28.
 Riesch, Christ., rest., DI-J. Rich, 30.
 Rieser, Em., boît., Raisin 5.
 — Georges, boîtier, Progrès 25.
 Rigoulot, Btha, Vve, mén., Côte 19.
 Riva, André, maçon, Prévoux 10.
 — Jos., entrepr., Prévoux 10.
 Rivoire, Rob., gde front., Col 34.
 Robbe, René, m. méc., France 20.
 Robert, Adèle, ménag., Reçues 10.
 — Albert, horloger, Côte 32.
 — Alexandre, s. prof., Côte 24.
 — Alfred, journal., Calames 6.
 — Alfred, jardinier, Bournot 9.
 — Alice, tailleuse, Avenir 1.
 — Anaïse Vve, mén., Marais 18.
 — André, magas., Billodes 44.
 — Anna-Marie Vve, Marais 25.
 — Antoinet., Vve, mén., France 31.
 — Aug., assort., Bournot 9.
 — Aug., assort., Grande-Rue 3.
 Robert, Aug., secr., Soleil-d'Or 10.
 — Bertha, ménag., Billodes 44.
 — Bertha, ménag., Avenir 1.
 — Berthe, ménag., Billodes 46.
 — Blanche Vve, Girardet 42.
 — Camicille, s. prof., Côte 24.
 — Cécile, empl., Billodes 40.
 — Cécile Vve, Cbe-Monterban 4.
 — Chs, achev., Temple 23.
 — Chs, élect., Billodes 44.
 — Charles, rem., Marais 32.
 — Chs-Arn., repass., Reçues 10.
 — Chs-Ed., manœuv., Gde-Rue 42.
 — Chs-Henri, remont., Avenir 6.
 — Chs, colport., Jeanner. 32.
 — Chs-Ls, rem., Jeannerets 34.
 — Edg., achev., Soleil-d'Or 10.
 — Edm., achev., Gde-Rue 40.
 — Edmond, mécan., Reçues 10.
 — Ed.-Hri, achev., France 16.
 — Edwige, assort., Malakoff 22.
 — Edwige, assort., Industrie 5.
 — Ern., achev., Chalet 10.
 — Ern., fotogr., Envers 46.
 — Ernest, confiseur, Midi 1.
 — Estelle, assort., Industrie 7.
 — Etienne, repass., Progrès 11.
 — Ferdin., s. prof., Côte 24.
 — Francine, Jeannerets 32.
 — Fritz, agricult., Claire 4.
 — Fritz, pivoteur, Claire 4.
 — Gges, élect., Envers 55.
 — Gges, commis, Etangs 22.
 — Gges, manœuvre, Jaluse 7.
 — Gges, scieur, Monts-Orient 6.
 — Gges-Arn., choc., Concorde 41.
 — Ggette, poliss. boît., Concor. 41.
 — Gérald, domest., Concorde 41.
 — Gérard, comm. post., Gr. Rue 6.
 — Gertrude, assort., Pont 6.
 — Héléne, assort., Avenir 1.

- Robert, Hi, horl., J.-J.-Huguenin 9.
 — Henri, outill., Progrès 31.
 — Hilda ménag., J.-J.-Huguen. 21.
 — Jâmes, émailleur, Industrie 5.
 — Jeanne, creus., Midi 19.
 — Jeanne, ménag., Concorde 41.
 — Jeanne, assort., Grande-rue 7
 — John, domest., Avenir 1.
 — Jules, sertiss., Grande-Rue 23
 — Jules, mécan., A.-M.-Piaget 33.
 — Laure, ménag., Malpierrez 13.
 — Laure, mén., Crêt-Vaillant 23.
 — Laure-Emma, Crêt-Vaillant 13.
 — Léon, aide mag., Envers 18.
 — Léop., grav., Côte 21.
 — Léopold, boîtier, Envers 18.
 — Lise, commis, Grande Rue 6.
 — Louis, man., Dl.-J. Richard 13.
 — Louise, ménag., Claire 4.
 — Louise Vve, mén., Industrie 7.
 — Lucie, emball., Cr.-Vaillant 13.
 — Lucie, sertiss., Concorde 41.
 — Lucie, Vve, mén., France 17.
 — Lucien, remont., Progrès 13.
 — Lucien, remont., Billodes 67.
 — Marcel, instit., France 8.
 — Marcel, menus., Midi 21.
 — Marcel, achev., Collège 2.
 — Marcel, remont., Banque 12.
 — Marg., desserv., Gde Rue 6.
 — Marg., emball., Côte 5.
 — Marie, gaînière, Raisin 5.
 — Marie, ling., Petits-Monts 21.
 — Marie, étuis, Concorde 41.
 — Marie, Vve, mén., Gde Rue 6.
 — Marie-Cécile, Pont 9.
 — Marthe, ébauches, Temple 23.
 — Marthe, mén., Crêt-Vaillant 35.
 — Marthe, cadrans, Midi 21.
 — Maurice, agric., Beauregard 12.
 — Math., ébauch., Châtelard 15.
- Robert, Max, boulanger, Gare 5.
 — Nelly, mén., Crêt-Vaillant 14.
 — Paul, remont., Marais 32.
 — Paul-Armand. compt. C. F. F.,
 Avenir 33.
 — Paul, ébauches, Raisin 5.
 — Paul, commis, Concorde 43.
 — Pierre, professeur, Côte 6.
 — René, optic., M.-A.-Calame 11.
 — Sophie, gain., Girardet 14.
 — Suzanne, régleuse, Midi 1.
 — Suzanne, vendeuse, Sol. d'Or 10.
 — Tell, comm. post., J.-Pélich. 20.
 — Ulysse, boît., Cr.-Vaillant 14.
 — Violette, assort., Avenir 33.
 — William, optic., M.-A. Calam. 11.
- Robert-Charrue, Elisabeth, mén.,
 France 10.
 — Fritz, compt. S. I., France 10.
 — Fritz, horl., France 10.
 — Jeanne, assort., Crêt-Vaillant 14.
- Rochat, Etienne-Eugène, mécan.,
 Envers 51.
- Rodde, And., md comb., Verger 36.
 — Jeanne, vend., Verger 36.
 — Pierre, md de bois, Verger 36.
- Rognon, Franç., emb., Marais 20.
 — Hélène, régl., Progrès 17.
 — Marie, Vve, s. prof., Prévoux 21.
- Rohner, Arth., maréch., Avenir 2.
- Röhrig, Ch., accord., Collège 2.
- Rollat, Louis, ébén., Pont 7.
- Rollier, Alb., échapp., Foyer 26.
 — Odette, commis, Billodes 40.
- Romersa, Fçois, gyps., Reçues 20.
- Romy, And., élec., Petits Monts 8.
 — Julien, boîtier, Bied 5.
 — Julien-Alb, ébén., Collège 7.
 — William, oxyd., Bied 7.

Reliure et Encadrements A. Widmer
 se font aux meilleures conditions chez Grande-Rue 30 - Tél. 31.443

- Ronchi, Alf., commis, Foyer 25bis
 — Hélène, régl., Foyer 25 bis.
- Rosat, Aug, technic., France 5.
 — Henri, visiteur, Beau-Site 5.
 — Jnne Vve, mén., A.-M.-Piag. 16.
 — Louise, ménag., Progrès 39.
 — Paul, régleur, Progrès 39.
- Roschi, Alb., commis., Bied 7.
 — Alb., mécan., Crêt-Vaillant 15.
 — Nile, assortim., Bied 7.
- Rosenberger, And., assort., Côte 32.
- Rossel, Caroline, s. prof., Côte 4.
 — Gust., dégr., Girardet 62.
 — Henri, assort., Billodes 63.
 — Henriette, commis, Girardet 62.
 — Lina, Vve, Châtelard 13.
 — Madel., commis, Girardet 62.
 — Marguer., commis, Girard. 62.
 — Marie, Vve, Bellevue 31.
 — Marie, commis, Girardet 62.
 — Marie, Vve, Girardet 62.
 — May-Suzanne, Bellevue 31.
 — Suzanne, dem., mag., Girard. 62.
 — Willy, boîtier, Bellevue 31.
- Rosselet, Aug., direct., Côte 24.
 — Fr., représ., Envers 1.
 — Fritz-Alb., décott., Malakoff 23.
 — Jeanne, mén., Envers 1.
 — Marthe, commis, Envers 1.
 — Thérèse, modiste, Envers 1.
- Rosset, Blanche Vve, France 33.
 — Jâmes, ag. d'aff., Côte-Bill. 6.
 Bureau, Gde-Rue 21.
- Rossetti, Ern., m. gygs., Envers 54.
 — E., fils, peint., Envers 62.
 — Georges, Envers 62.
- Rossier, Const., architecte, Daniel
 JeanRich. 3, dom. B.-Site 31.
 — Louis. horl., J.-J. Huguenin 29.
 — Magdel., secrét., Beau-Site 31.
- Rossier, Mthe, stén.-dact., B.-Site 31
 — Renée, fleuriste, Beau-Site 31.
 — Yvonne, commis, Beau-Site 31.
- Roth, Adolp., sell.-tap., Envers 52.
 — Adolphe, tapissier, Envers 52.
 — Albert, aide, Technicum 1.
 — Edwige, tailleuse, Envers 52.
 — Madel., ménag., Envers 52.
- Rothacher, Pl, comm., Envers 46.
 — Philippe, régl., Raya 15.
- Rothen, Bluette, éb., Malakoff 22.
 — Charles, bijoutier, Envers 25.
 — Mcel, voitur., Malakoff 22.
 — Nadine, ass., Malakoff 22.
 — René, assort., Girardet 58.
- Rötlin, Fritz, taill., Billodes 65.
- Roudolf, Berthe, s. prof., Banque 9.
 — Georges, ferblant., Envers 51.
 — Jeanne, s. prof., Banque 9.
 — Louis, ferblant., Billodes 25.
- Roulet, A., grav., Crêt-Vaillant 23.
 — Alfred, graveur, Sapins 8.
 — Cécile, régl., Midi 1.
 — Elisabeth, gérante, Marais 13.
 — Emilie, régleuse, Cr.-Vaillant 23.
 — Gabrielle, commis, Pont 6.
 — Jane Vve, négoc., Côte 18.
 — Jean-Dan., grav., C. Vaill. 23.
 — Louis, restaur., Technicum 1.
 — Madel., commis, Crêt-Vaill. 23.
 — Numa, avocat, Pont 6.
 — Philippe, préf., M.-A.-Calame 11.
- Roulin, Jles-Ele, bouch., France 18.
 — Marcel, boucher, France 18.
- Roy, Paul, décotteur, Collège 2.
- Ruesch, Paul, commis, Côte 21.
- Rufener, Ele, agric., Cernayes 5.
 — Marie Vve, mén., Billodes 73.
 — Paul-Eug., assort., Envers 23.
 — Rod., empl. C.F.F., Billodes 73

- Ruffier, Marie-Lse, s. prof. Envers 21
 — Marie-Rose, s. prof., Envers 21.
 Ruggia, Elvézio, peintr., Jeanner. 23.
 Ruhlé, Ida Vve, mén., Mi-Côte 25.
 — Ls-Phil, émaill., Avenir 33.
 Rusconi, Elisa, commis, Avenir 22.
 — Roland, magas., Envers 48.
 Rutscho, Btha Vve, nég., Côte 16.
 — Jos., ébauch., M. A. Calame 5.
 Ryser, Frida, mén., Mt-Perreux 13.
 Ryter, Gust., guill., Foyer 6.
 Rziha, Jeanne, mén., Cr.-Vaill. 30.
 Saas, Gges, garag., Marais 3.
 — Henri, garag., Progrès 31.
 — Jean, mécan., Progrès 31.
 — Jeanne, régl., Progrès 31.
 — Ls-Hri, mécan., Marais 3.
 — Lucie, régl., Progrès 31.
 — Mcel, facteur, Ct-Vaillant 11.
 — Math., dem. mag., Marais 3.
 — Nelly, régl., Progrès 31.
 Sada, Henri, coiffeur, Envers 58.
 Sægesser, Mcel, ébauch., Aven. 21.
 — M.-Lse, ébauch., Avenir 21.
 Sagne, Arth., domest., Gare 22.
 — Arth., commis, Gare 22.
 — Charles, mécan., Collège 9.
 — Emma, commis, Envers 48.
 Sahli, René, chimiste, DI JRich. 37.
 Salm, Angéline, Vve, march. de fer, combustibles, DI JeanRich. 23.
 Salomon, Const., empl., DI JRd 28.
 — Gust., rem., DI-JeanRich. 28.
 Salon coopératif de coiffure, Temple 29.
 Salvisberg, Bthe, pol., Temple 10.
 — Charles, négociant, Collège 2.
 — Louise, Vve, Temple 10.
 Salzmann, Lse, mén., Jeanner. 21.
 Sandoz, Adr., couvr., Jaluse 28.
 — Aline, Billodes 40.
 — Arm., achev., Bellevue 4.
 — Arm., comptable, Billodes 42.
 — Ad-Vict., man., Cr.-Vaillant 15.
 — Bertha Vve, Côte 21.
 — Blanche, commis, Piano 1.
 — Blurette, assort., Jardin 7.
 — Chs-Ls, remont., D.-J.Rich. 35.
 — Chs-Aug., ébch., J.-J.-Hug. 13.
 — Clara, mén., Piano 1.
 — Edouard, rem., Progrès 9.
 — Emma, Vve, sans prof., Côte 24.
 — Eva Vve, s. prof., Côte 20.
 — Fritz, agric., Combe-Robert 2.
 — Georges, nég., M.-A.-Calame 14.
 — Henri, gendarme, Mi-Côte 19.
 — Hri, échappem., Replattes 2.
 — Juliette, ménag., Avenir 3.
 — Laure Vve, Gare 20.
 — Laure, Vve, mén., Piano 1.
 — Lina, mén., Grande Rue 26.
 — Louis, s. prof., Côte 24.
 — Louis, outill., Concorde 25.
 — Louis, fab. horl., A.-M.-Piag. 20.
 — Louise, ménag., Verger 22.
 — Marc, remonteur, Bellevue 18.
 — Mcel, peint., J.-J. Huguenin 31.
 — Mcel, secr. T. P., Billodes 42b.
 — Marg.-Lse, s. prof., C. Vaill. 30.
 — Milly, commis, Bournot 25.
 — Nelly, assort., Temple 5.
 — Nelly, assort., Cbe-Robert 2.
 — Paul-Aug., rem., France 11.
 — Paul-Em., piv., Foule 24.
 — Paul-Emile, rem., Crêt-Vaill. 9.
 — Paul, repass., Temple 5.
 — Rich., commerc., A.-M.-Piaget 20.
 — Rob., décoll., M. A. Calame 11.

MAROQUINERIE au Magasin A. Widmer

Sacs de dames, Porte-trésor, Serviettes à musique, Portefeuilles, Serviettes d'école, etc.

- Sandoz, Rose, régl., Invisible 6.
 — Sophie, instit. retr., Côte 22.
 — Yvonne, assort., Cbe-Robert 2.
- Sandoz-Roulet, Hri, nég., Côte 2.
- Saner, Bas., méc., Châtelard 10.
- Santschi, Jean-Ls, maitre au Tech., Côte 26.
- Sarbach, Ed., boîtier, Girardet 8.
 — Henri, dentiste, Andrié 5.
 — Jeanne, s. prof., A.-M.-Piag. 3.
 — Jules, Dr-méd., Gare 7.
- Saucy, Chs, boîtier, Concorde 23.
- Sauser, Arm., méc., Envers 1.
 — Edgar, imprim., Jehan-Droz 13.
 — Edith, assort., Andrié 11.
 — Emma, mén., Andrié 11.
 — Hermann, ébén., tap., Gde-Rue 1.
 — Ls-Armel, ancras, Progrès 37.
- Sautebin, Clotilde, mait. à l'Ecole ménag., Foyer 14.
- Savoie, Alice, institut., Envers 27.
 — Amélie, remont., Envers 27.
 — Arm., boîtier, Cr.-Vaillant 10.
- Scazzini, Lucie, lessiv. Bellevue 42.
- Schaad, Jean, commis, Foyer 15.
- Schaber, Soph. Vve, mén., Tple 19.
- Schäfer, Jean, boîtier, Reçues 20.
 — Gges, empl. post., Reçues 20.
 — Jeanne, tail., Envers 27.
- Schaffroth, Fritz, éb., Malakoff 20.
 — Edm., concierge, Beau-Site 24.
 — Louis, gain., Malakoff 20.
- Schafter, Léon, voit. et cafetier, D. JeanRichard 3.
 — Madel, ménag., D.-J. Rich. 3.
 — Suzanne, mén., D.-J.-Rich. 3.
- Schaller, Jules-Hri, repasseur, et épicier, Tourelles 1.
- Schär, Fréd., chef chant., Collège 6.
- Schär, Hélène, mén., DI-J. Rich. 21.
 — Jean, commis, Hy-Grandj. 2.
- Schärner, Chs, élect., Envers 29.
 — Chs, relieur, Envers 29.
 — Anna, Vve, Envers 37.
- Scheibenstock, Marie, Jeh.-Drz 13.
 — Laure, Vve, s. prof., J.-Droz 13.
 — Paul, compt., Jehan-Droz 13.
- Scheibler, Mcel, s. chef gare, Gare 1
- Scheidegger, Ern., confis., Jeann. 28.
 — Louise, secrét., Grande-Rue 3.
- Schenk, Ad., m. Techn. Côte 2.
 — Alice, assort., Bournot 7.
 — Arm., assort., France 18.
 — Arth., conc., Bournot 7.
 — Jules-Aug., élect.-méc., Col 38.
 — Marcelle, assort., Bournot 7.
 — Palmyre, mén., Bournot 7.
- Schenkel-Angst, Henri, commis, D. Jeanrichard 2.
- Scherz, Alb., cordonn., Jaluse 24.
 — Arn., mécan., Crêt-Vaillant 14.
 — Christian, typog., Progrès 27.
 — Jean, achev., Progrès 27.
 — Jean, typog., Progrès 27.
- Scheu, Emma, rent., Banque 9.
- Scheurer, Btha, Vve, mén., Env. 55.
 — Fréd., boît., Avenir 25.
 — Jeanne, vend., Avenir 25.
 — Madel, Vve, mén., Bournot 1.
- Schiffmann, Gges, man., Aven. 13.
- Schild, Céc., poliss., Midi 15.
 — Cécile, s. prof., Technicum 16.
 — Louis, assort., Foyer 19.
 — René, négoc., DI-J. Richard 33.
- Schilling, Arn., commis, France 17.
 — Hans, mécan., Chalet 6.
- Schilt, Marius, man., Concorde 55.
- Schindelholz, Arn., agr., Monts 59.

- Schindelholz, Ch., niell., Jaluse 7.
 — Fréd., remont, Pied-du-Crêt 1.
 — Roger, agricult., Combes 6.
- Schindler, Alfr., assort., Gde-Rue 5.
 — Chs, mécan., Cent-Pas 6.
 — Jean, emboît., Marais 13.
- Schlageter, Chs, bij., Bellevue 30.
- Schläppi, Arm., boît., Bournot 17.
 — Ls-Alf., achev., Jardin 9.
- Schläppi-Fischer, Emélie, Vve,
 Jardin 9.
- Schlatter, Fréd., boulang., Côte 5.
 — Jean, tapissier, Côte 5.
 — Mina, Vve, boulang., Côte 5.
 — Mina, mén., Côte 5.
- Schleppy, Blanche, régl., Gare 4.
 — Charles, gyp., caf., Gare 4.
 — Chs, institut., Gare 4.
- Schlosser, Martha, fleur., Côte 10.
- Schmall, Marie, brod., Gd'Rue 32.
 — Pauline, assort., Bournot 33.
 — Pauline, mén., Bournot 33.
- Schmid, Alf., pierr., Gde-Rue 20.
 — Chs, commis, Dl JeanRich. 13.
 — Chs, man. niel, France 22.
 — Chs, scieur, Billodes 69.
 — Charles, achev., C.-Vaillant 35.
 — Elisabeth Vve, Gare 20.
 — Hedwige, assort., Envers 18.
 — Hriette, assort., C.-Vaillant 35.
 — Ls-Ernest, rem., Jeannerets 4.
 — Louisa, sert., Marais 13.
 — Oscar, boul., M.-A.-Calame 15.
 — Otto, mécan., Collège 9.
 — Roger, chauff., Envers 18.
 — William, remont., Marais 13.
 — Yvonne, chocolat., Envers 18.
- Schmidlin, Rob., garag., Avenir 1.
- Schmidt, Ed., mécan., Girardet 55.
- Schmutz, Sam., rem., Collège 2.
- Schneeberger, Aug., dor., Jeann. 25.
- Schnegg, Marie Vve, mén., Pont 7.
 — Hélène, institut., Jardin 5.
 — Paul, past. indép., Jardin 5.
- Schneiderbanger, R., ass., France 1 4
- Schneiter, Arn., pivot, Bied 3.
 — Chs-Reymond, man., Côte 15.
 — Edith, pivot, Conc. 53.
 — Georges, moull., Col 40.
 — Louise, mén., Concorde 53.
 — Martha, gde malade, Bied 3.
- Schnetzer, Chs, assort., Raisin 7.
- Schnider, Ern., sertiss., Marais 13.
 — Ggette, assortim., Marais 13.
 — Ida, Vve, Marais 13.
 — Jean, étamp., Bellevue 2bis.
- Schöni, Fréd., tourn., Reques 22.
- Schopfer, Aug., maréc., Concor. 23.
- Schorrer, Alf., chef train retraité,
 Bellevue 4bis.
- Schulze, Ernest, conc., Bellev. 40.
 — Soph., ménag., Jeannerets 33.
- Schumacher, Alb., fab. d'assort.,
 Combe-Sandoz 15.
 — Elis., s. prof., Cbe-Sandoz 15.
 — Gne, commis, Cbe-Sandoz 15.
 — Math., s. prof., C.-Sandoz 15.
- Schüpbach, H., mécan., Mi-Côte 25.
 — Rob., pharm., Billodes 61.
- Schütz, Charles, commis C. F. F.,
 Envers 48.
 — Ern., mécan., Pillichody 4.
- Schwab, Alb., ch. train, Jeanner. 21.
- Schwarz, Iréné, commis, Marais 17.
- Schwärtzel, M.-Lse Vve, ébauch.,
 Col 45.
- Schweizer, Emile, gain., Envers 22.
 — Ern., pâ tiss., Temple 7.

SACOCHEs POUR DAMES

Toujours beau choix
 et les Dernières Nouveautés au

Magasin WIDMER

Grande-Rue 30 — Téléphone 31.443

- Schweizer, Mcel, gain., Foyer 25 bis.
 — René, prof., France 8.
 — Samuel, méc.-techn., Envers 22.
- Schweizer & Schœpf, rel.-gainiers
 Envers 37.
- Segessemann, Lina, Col 40.
- Seigne, Germaine, instit., Foyer 8.
 — Rose, creus. cadr., Foyer 8.
- Seiler, Rob., empl. C.F.F., Col 30.
 — Ernest, commis, Billodes 38.
- Seitz, Arn., rentier, Bellevue 20.
 — Cather., Vve, mén., Banque 7.
 — Marthe, négoc., Banque 7.
 — Rose, emp. pharm., DI-Rich. 19.
 — Rosa, débris, Pont 8.
- Sémon, E.-A., tremp., C.-Vaill. 35a.
 — Ernest, mécan., Crêt-Vaill. 35a.
- Senn, Adolphe, assort., Envers 20.
 — Emma, mén., Progrès 37.
 — Georges, techn., Billodes 63.
 — Hri, pierr.-sert., Progrès 37.
 — Julia, régleuse, DI Jeanrich. 2.
 — Laure, régl., Progrès 37.
- Sermet, Soph., coiff., Midi 9.
 — Walth.-Jos., rem., Girardet 4.
- Sieber, Chs, méc., H.-de-Ville 13.
 — Fritz, ébauch., Châtelard 10.
 — Fritz, horlog., Collège 10.
 — Georges, mécan., H.-de-Ville 13.
 — Ida, ébauch., Collège 10.
 — Jac., concierge, Collège 10.
 — Nelly, assort., Collège 10.
 — René, assort., Foyer 21.
 — Roger, méc., J.-J. Huguenin 35.
 — Rose-Mrie, s. prof., Collège 10.
- Siegenthaler, Alb., cadrans, Crêt-Vaillant 15.
- Sigrist, Rosa Vve, ménag., Pont 7.
- Silva, Vinc., niell., Bellevue 22.
- Simon, François, bouch., Côte 8.
 — Hélène, commis, Girard. 66.
 — Jean, commis, Foyer 15.
 — Jeanne, taill., Girardet 66.
 — Jules, menuisier, Girardet 66.
 — Léon, rem., Mi-Côte 29.
 — Marg., m. de musique, Temp. 19.
 — Marie-Lse, coutur., Girardet 66.
 — Maurice, fond., Billodes 69.
 — Zélie, ménag., Crêt-Vaillant 18.
- Simon-Matthey, Emma, Vve,
 Temple 19.
- Simonet, Ggette, assort., Envers 59.
 — Ida, ménag., Envers 59.
- Simoni, Camille, soud., Côte 27.
- Simonin, Fcis, vis. douane retraité,
 Crêt-Perrelet 3.
 — Hri-Ulys., assort., Tourelles 1.
 — Jules, menuis., Billodes 46.
 — Madel., assort., Billodes 46.
 — Reine, assort. Crêt-Perrelet 3.
 — Ruth, sertiss., Crêt-Perrelet 3.
- Socchi, Aug., taill. pierr., France 20.
 — Giubetta, assort., France 20.
 — Joseph, maçon, France 20.
 — Lucie, commis, France 20.
- Société de Banque Suisse, succ.
 Henry Grandjean 5.
- Sohl, Chs, émailleur, Côte 15.
- Solari, Flaminio, peint, A.-M. P. 33
- Sommer, Amél., mén., A.-M. Piag. 21
 — Arth., from., Grande-Rue 12.
 — Nelly, commis, Grande-Rue 12.
 — Rodolphe, couvr., Foule 26.
 — Rod., fils, couvr., Foule 26.
 — Thérèse, ménag., Foule 26.
- Soncina, Humb., cord., Gare 3.
- Spahr, Alb., boittier, Hospice 8.
 — Arm., commiss., Concorde 11a.

- Späni, Aug., ancrés, Avenir 11.
 Spillmann, Marie Vve, Jeannerets 4.
 Spony, Lina Vve, H.-Grandj. 2.
 — Berthe, horl., H.-Grandjean 2.
 — Lina, vend., Hry-Grdjean 2.
 Spori, Ed.-Ls, émail., Jeanner. 30.
 — Ges-Arth., mécan., Fleurs 5.
 Stadelmann, Hri-Léon, chef ass.,
 Jeannerets 9.
 — Gges, horlog., Bellevue 26.
 Stæhli, Alb., journ., Col 14.
 — Elie, chocol., J.-J. Huguenin 35.
 — Fritz, charpent., Girardet 8.
 — Gges-Aurèle, voit., Progrès 21.
 — Hélène, ébauch, Jeannerets 29.
 — Ida, poliss., Industrie 23.
 — Oscar, achev., Envers 9.
 — Paul, domest., Calames 5.
 — Philippe, agr., Pied-du-Crêt 5.
 — Regula, poliss., Industrie 23.
 Stalder, And., horl.-rh., France 14.
 — Bern., sertiss., Di J.Richard 15.
 — Ele-Ern., niell., Monts 66.
 — Emma, Vve, s. prof., Jaluse 13.
 — Fritz, scieur, Di J.Richard 15.
 — Jeanné, régl., Monts 66.
 — Marcel, achev., Bellevue 2bis.
 — Marie, Vve, Cent-Pas 6.
 — Mathilde, ébauch., Cent-Pas 6.
 — Nicolas, estamp., Monts 66.
 — Rose Vve, Hospice 2.
 — Ulysse, pivot., Bellevue 2 bis.
 Staub, Arn., maréch., Eroges 6.
 — Irène, taill., Foyer 14.
 — Martha, dem. récept., G.-Rue 16.
 — Werner, dir. Klaus, Banque 2.
 — Yvonne, grav., Foyer 14.
 Staudenmann, Ch., agr., Jeanner. 16.
 — Chs, fils, man., Jeannerets 16.
 Staudenmann, Germaine, grav.,
 Jeannerets 16.
 — Nelly, grav., Jeannerets 16.
 Stebler, Art., commis, Di-JeanR. 23.
 — Hél., emballeuse, Pont 3.
 Steiner, Alfred, méc., Fiottets 15.
 — André, mécan., Côte 20.
 — Anna Vve, Hospice 8.
 — Chs-Arth., méc., Côte 22.
 — Gges-Hri, méc., Côte 22.
 — Madel., ébauch., Soleil d'Or 5.
 — Marg., ménag., Côte 20.
 — Paul, sertiss., Industrie 15.
 — René, commis, Industrie 15.
 — Robert, mécan., Côte 20.
 Stern, Christ Vve, Malpierrez 13.
 — Frieda, cout., Malpierrez 13.
 — Jean, gain., Jeannerets 10.
 — Lina, commis, France 27.
 Stuedler, Alfr., agric., Replattes 2.
 — Alice, mén., Reçues 12.
 — Ernest, boît., A.-M. Piaget 31.
 — Léon, horloger, Foyer 25.
 — Martha, ménag., Reçues 12.
 Stévaux, Lina, négoc., Bellevue 31.
 Magasin, M.-A.-Calame 16.
 — Odilia, ménag., Bellevue 31.
 Stocker, Walt., commis, C.-Blanc 3.
 — Jos.-Edw., décol., J. d'Aarberg 10
 Stolz, Adèle, s. prof., France 1.
 — Alb., fab. d'horl., France 1.
 — André, commerc., Hôpital 18.
 — Ellen, s. prof., France 1.
 — frères, fab. d'horl., Jardin 11.
 — Gustave, fab. horl., Billodes 25.
 — Willy, out. horl., France 1.
 Stoppa, Jos., cant., Collège 9.
 Strasser, Alb., méc., Jx-Pélich. 20.
 Straub, Armin., boît., Gde-Rue 6.

Reliure courante et de luxe
Encadrements soignés chez

A. WIDMER
 Grande-Rue 30 — Téléphone 31.443

- Sträuli, Ern., mécan., France 16.
 Strauss, Lse, Vve, mén., M.-A. Cal. 5.
 Streit, Ern., ébauch., Chalet 6.
 — Marie, assort., Chalet 6.
 Stucki, Btha, journ., Envers 59.
 Studer, Anna Vve, mén., C.-Perrel. 5.
 — Fritz, empl. C.F.F., Eroges 32.
 — Moïse, commissionn., Crêt Vaillant 2.
 Studler, Laure Vve, mén., Jardin 5.
 — Fritz, commis, Jardin 5.
 — Lili, Vve, s. prof., Bournot 17.
 Stünzi, Alb., mécan., Jaluse 13.
 Summ, Gges, outilleur, Jaluse 13.
 Sunier, Gges, ében., Envers 55.
 — Rob., emp. C.F.F., Cr.-Vaill. 28.
 Surdez, Gérard, ferbl., Jeanner. 33.
 Suremann, Pl, guilloch., France 22.
 Suter, Emilie, ébauch., Monts 32.
 — Jeanne, grav., Monts 49.
 — Pierre, technic., Envers 64.
 Taillard, Ern., boît., Envers 1.
 Tapernoux, Ruth, g.-mal., Côte 10.
 Tchou Ke-Mou, laqueur, Billodes 22.
 Theurillat, Reynold, boît., Bellev. 28.
 — Reynold, horlog., Bellevue 28.
 — Valentine, ébauch., Bellevue 28.
 Thévenaz, Jles-Ls, ass., Girardet 8.
 — Ls, Vve, rentière, DI-J. Rich. 7.
 Thiébaud, Adèle, s. prof., Chalet 4.
 — Alf., fond. pouv., Mi-Côte 15a.
 — Alfred., mécan., Collège 2.
 — Alice, ménag., Billodes 59.
 — André, remont., Billodes 59.
 — André, technic., Billodes 40.
 — Ariste, niell., Jaluse 26.
 — Arm., cond. C. F. F., Chalet 4.
 Thiébaud, Btha Vve, mén., G.-Rue 23.
 — Edg., direct. d'asile, Billodes 40.
 — Fritz, sertiss., Billodes 59.
 — Gaston, lamin., Claire 10.
 — Gges, boulanger, Pont 7.
 — Jacques, commis, Girardet 29.
 — Jean-Pierre, boulanger, Pont 7.
 — Jeanne, ménagère, Marais 32.
 — Léon, commis, Temple 23.
 — Louise, mén., Avenir 21.
 — Lucie, Vve, Billodes 61.
 — Marg., assort., Gare 3.
 — Paul, jard., Soleil d'Or 5.
 — Tell, commerçant, Col 17.
 — Tell, sert.-pierr., Girardet 58.
 Thode, Jean, rest., DI-J.-Rich. 28.
 Thomann, Marie, Vve, Lion d'Or 14.
 Thomas, Chs, méc., Crêt-Vaillant 8.
 — Marc, méc., Hôtel-de-Ville 13.
 Thomet, Désiré, balan., Envers 4.
 — Rose, ébauch., Envers 4.
 Thum, Gges, assort., P.-Monts 2.
 — Marcel, gyps., Envers 59.
 Thüring, Jos., dor., Jeannerets 34.
 Tièche, Arm., secr., Malpierrez 5.
 — Edmond, dégr., Avenir 22.
 — Edmond, niell., D.-J. Rich. 17.
 — Jean, agricult., Mont 66.
 Tinguely, Emile, man., Jeanner. 21.
 — Fritz, élect., Monts 43.
 Tissot, Adr., échapp., Molière 1.
 — Agnès, emball., Etangs 4.
 — Albert, chocol., Avenir 15.
 — Albertine Vve, Envers 29.
 — Alice, mén., M.-A.-Calam. 14.
 — Amélie, régl., Monts 45.
 — André, étud., Monts 45.
 — Aug., s. prof., Côte 24.
 — Bthe, dem. mag., Jaluse 35.

- Tissot, Bche, mén., Gde-Rue 30.
 — Chs, horlog., Progrès 19.
 — Chs, nég., Beau-Site 24 et Tourelles 12.
 — Chs, archit, Châtelard 15.
 — Chs-Ed., échapp., Monts 45.
 — Chs-Ed., rem., J.-J. Huguen. 33.
 — Chs-Hri, achev., J.-J.-Hug. 33.
 — Chs-Hri, secr. et ép., Etangs 4.
 — Ed., décott., Temple 29.
 — Elisa, assort., Molière 9.
 — Fern., rem., Monts 45.
 — Fritz, régleur, Molière 9.
 — Eug., agricult., Etangs 4.
 — Gaston, électr., Beau-Site 21.
 — Gemma, commis, Beau-Site 21.
 — Gges, remont., Côte 35.
 — Germ., ass., M.-A.-Calame 14.
 — Ida, ménag., Beaugard 1.
 — Jeanne, vend., J.-J. Huguen. 33.
 — Julien, présid. cons. commun., Châtelard 15.
 — Julien, décott., H.-de-Ville 13.
 — Justin, outill., Crêt-Vaill. 20.
 — Laure, Vve, Eroges 6.
 — Louis, remonteur, Monts 45.
 — Madel., règl., Monts 45.
 — Marcel, agric., Monts Orient. 8.
 — Marcelle, commis, Monts 45.
 — Marg., Vve, aide, Bellevue 46.
 — Marie, compt., Tourelles 12.
 — Nelly, assort., Eroges 6.
 — Paul, agric., Beaugard 1.
 — Paul, méc., M.-A.-Cal. 14.
 — Pierre, boulang., Progrès 19.
 — René, sellier, Banque 7.
 — Paul, industriel, Tourelles 4.
 — Pierre, remont., Côte 35.
 — Suz., ménag., Temple 29.
 — Wil'y, outill., Molière 1.
 — Yvonne, régl., Eroges 6.
- Tobler, Jeanne, ménag., Etangs 24.
 Toffel, Arm., instit., Soleil d'Or 19.
 — Marg., institut., Foyer 8.
 Tordion, Wladimir, Envers 55.
 Torriani, Val., sculpt., France 43.
 — Valent. fils, sculpt., Eroges 10.
 Tosalli, Ls, décoll., Billodes 63.
 Traversa, Hyppolyte, cordonn., Grande Rue 20.
 Travostino, Alb., men., Châtel. 15.
 — Alb., mécan., Châtelard 15.
 — Pierre, Châtelard 15.
 Treydel, Alf, gain., France 29.
 Treyvaud, Simone, stén.-dactyl., Tourelles 4.
 Tripet, Lina Vve, Etangs 2.
 Triponez, Célien, cord., C. Vaill. 5.
 — Marc-Alb., secrets, France 31.
 Tschannen, Ch., agric., Girardet 8.
 — Jean, s. prof., Girardet 8.
 Tschanz, Sam., sellier, Envers 17.
 Tuetey, Berthe, Vve, Collège 10.
 — Paul, Collège 10.
 Turban, Jn, assort., J.-J. Huguen. 35.
 Turtschy, Charles, horticulteur-fleuriste, Grand'Rue 18.
 — Ed., jardin., Crêt-Vaillant 7.
 Tynowsky, André, nég., Côte 18.
 — Chs, nég., M.-A.-Calame 12.
 — Marg, Vve, piv., Concorde 51.
 — Marcel., assort., Concorde 49.
 Uebelhardt, Em., ag. pol., Côte 34.
 Uhlmann, Simone, commis, Girardet 54.
 Ummel, Fréd., s. prof., Indust. 13.
 — Fritz, agric., Petits-Monts 26.
 — Hél., ouv. fabr., Industrie 13.
 — Jeanne, régleuse, Industrie 13.
 — Marie, aide, Industrie 13.

- Urfer, Fritz, dom., H. Rançon. 1.
 — Jeanne, sertiss., Soleil-d'Or 5.
 — Madel., poliss., Soleil-d'Or 5.
 — Math. Vve, ména., Sol.-d'Or 5.
 Valet, Marcel, cadr., Bellevue 4b.
 Vallana, Camille, mécan., Pont 7.
 — Jean, élect., Malakoff 24.
 — Madel., assort., Malakoff 24.
 Valsangiacomo, Antonio, chocola-
 tier, Billodes 12.
 Vassia, Jean, ébauch., Banque 2.
 — Louis, cordonn., Banque 2.
 Vauthier, Alb., nick., J.-J. Hugu. 10.
 Vautravers, Paul, horlog., M.-A.
 Calame 12.
 — Roland, boucher, Côte 7.
 Verdet, Chs, infirm., Bellevue 42.
 Verdon, Chs, chocol., France 22.
 — Eug.-Ele., assort., Industrie 5.
 — Henri, commis, Chapelle 5.
 — Humbert, empl. CFF, France 22.
 — Nelly, chocol., France 22.
 — Sadi, empl., Chapelle 5.
 Vermot, Alf., Vve, Bournot 17.
 — Alice, horlog., Marais 17.
 — Alph.-Aug., conc. Technicum 16.
 — Adèle, Vve, Envers 57.
 — Annette, vend., Marais 14.
 — Ant., man. niell., Hospice 8.
 — Bern., profess., Cbe-Sandoz 11.
 — Bertha, ébauch., Billodes 42.
 — Chs, achev., Marais 17.
 — Chs, m. bouch., Côte 30.
 — Chs, charpent., Eroges 22.
 — Ed., vend., Marais 16.
 — Elise, taill., Banque 2.
 — François, assort., Prévoux 27.
 — Frida, mén., Cbe-Jeanerret 3.
 — Fritz, cadr., Châtelard 13.
 Vermot, Gges, menuis., Marais 11.
 — Gges, chocol., Prévoux 13.
 — Gges, mécan., France 17.
 — Henri, assort., Verger 4.
 — Hri, techn., DI-J.Richard 35bis.
 — Hermann, achev., Chalet 8.
 — Herm., agric., Industrie 3.
 — Ida, ébauches, Progrès 23.
 — Jean, manœuvre, Avenir 22.
 — Jules, journ., Chauffaud 8.
 — Jules, assort., Chauffaud 2.
 — Jules-Aug., cadr., Marais 17.
 — Jules-Ed., méc., DI Jeanr. 35bis.
 — Jles-Fçois, méc., DI-J.Rich. 35.
 — Julie-Al., taill., France 21.
 — Louis, desserv., Fleurs 5.
 — Louis-Jules, Fleurs 5.
 — Ls, menuis., Chauffaud 2.
 — Louise, peint. cadr., Banque 2.
 — Lse-Mad., Vve, ass., Marais 16.
 — Lucien, journ., France 67.
 — Luc., cant., Prévoux 13.
 — Madel., assort., Marais 16.
 — Marcel, menuisier, France 18.
 — Mcel, assortim., France 67.
 — Marcel, cantonn., Col 17.
 — Marcel, négoc., H.-de-Ville 9.
 — Marie, ménag., Chauffaud 4.
 — Marie Vve, mén., H.-de-Ville 13.
 — Mrice, assort., DI-J.Richard 35.
 — Paul, cadrans, Bouclon 2.
 — Paul, équariss., Prévoux 1.
 — Paul, cord., Prévoux 1.
 — Pierre, étud., Prévoux 13.
 — René, assortim., Marais 16.
 — René, bûcher., Chauffaud 8.
 — Roger, négoc., France 9.
 — Roger, empl. mag., Chauffaud 8.
 — Rose, tailleuse, Banque 2.
 — Willy, commis, Avenir 22.
 — Yvonne, assort., Chauffaud 2

- Vernetti, Jean, chaudr., Envers 19.
 — Livia, commis, Envers 19.
 — Valentine, taill., Envers 19.
 Veuve, Louise, s. prof., DI-JRich. 31.
 — Marie, ménag., Envers 57.
 — Paul, man., J.-J. Huguenin 11.
 — William, remont., Envers 35.
 Viatte, Rosina, s. prof., Gare 16.
 Vigna, André, maréch., Andrié 7.
 Vincent, Laure, vend., DI J. Rich. 36.
 Visoni, Gabriel, nég., M.-A.-Cal. 11.
 Visinand, Maur., out., Mi-Côte 19a.
 Vittori, Paul, méc., Girardet 42.
 Vogel, Ad., fact., J.-J. Huguenin 12.
 — Chs-Ad., régl., J.-J.-Huguen. 12.
 — Hedwige, commis, Temple 10.
 — Jos., commis, J.-J. Huguenin 12.
 Vogt, Bluette, taill., Avenir 23.
 — Jules, fab. fourch., Avenir 23.
 — Marcel, typogr., Midi 3.
 — Max, nielleur, DI-JeanRichard 3.
 Vögtlin, Alb., chauff., DI-J. Rich. 10.
 Vohmann, Ern., fonctionn. douan., Grande-Rue 32.
 Vollmer, Bertha, mén., C.-Vaill. 6.
 Von Almen, Alb., journ., Indus. 7.
 — Bluette, pierr., Les Rez 1.
 — Chs, manoeuvre, Chalet 4.
 — Chs, journ., Côte 16.
 — Chs, étampes, Crêt-Vaillant 3.
 — Ed., mécanic., Crêt-Vaillant 3.
 — Marg., coutur., Crêt-Vaillant 3.
 — Ulysse-A., cantonn., Indust. 19.
 Von Buren, Gges, secr., France 21.
 — Louise, emball., France 21.
 — Marthe, assort., Cr.-Vaillant 3.
 Von Känel, Bern., voitur., Col 17.
 — Hri-Ed., voiturier, Col 17.
 — Nadine, assort., Cent Pas 6.
 Von Tobel, Elisab., journ., Côte 24.
 Voumard, Albert, rem., France 15
 — Berthold, ass., France 15.
 — Edm., assort., Jaluse 20.
 — Gges, remont., Jaluse 26.
 — Jeanne, dem. mag., France 15.
 — Paul, échapp., Claire 10.
 — Paul, assort., Jaluse 19.
 Vuagneux, H., boît., Jeanner. 25.
 Vuille, Aimée, commis, Bellevue 10.
 — Albertine, Vve, Mi-Côte 21a.
 — Alf., emp. retr., Ct-Vaillant 14.
 — Alfred, emboîteur, Envers 41.
 — Alf.-Ulysse, conc., Billodes 18.
 — Alice, stén. dact., Billodes 18.
 — Amélie, fixeuse, Pont 3.
 — Amélie, journ., Marais 28.
 — Ang., assort., Mi-Côte 21a.
 — Arm., emboît., Foyer 10.
 — Bern., charg. post., G.-Rue 8.
 — Bluette, commis, Avenir 28.
 — Chs, achev., Crêt-Perrelet 3.
 — Chs, domest., Midi 15.
 — Edgar, remont., Concorde 47.
 — Esther, ménag., Industrie 27.
 — Félix, manoeuvre, Temple 21.
 — Gaston, mécan., Tourelles 1.
 — Gges, commiss, Cr. Vaillant 35.
 — Gges, fondeur, Combes 2.
 — Gges-UI., boît., J.-F. Houriet 3.
 — Georges, mont., Col 15.
 — Henri, man., Billodes 46.
 — Henri, ing. agron., Tourelles 1.
 — Herm., sertiss., Industrie 27.
 — Jâmes-Ed., rem., Envers 33.
 — Jules, commis, Billodes 25.
 — Léon, achev., Saignoles 2.
 — Liliane, chocolat., Combes 2.
 — Lucie, assort., Mi-Côte 21 a.
 — Madel., instit., Billodes 18.

- Vuille, Marc, régleur, Crêtets 2.
 — Marcel, restaurateur, Col 15.
 — Marianne, ménag., Côte 24.
 — Muguet, commis, Envers 41.
 — Nelly, aide, M.-A. Calame 4.
 — Paul-Emile, retr., Eroges 24.
 — Paul, achev., Progrès 47.
 — Paul, bijout., Envers 41.
 — Raoul, méc., Grande Rue 23.
 — Robert, commis, Bellevue 10.
 — Rob., empl. post., Mi-Côte 21a.
 — Robert, techn., Bellevue 10.
 — Roger-W., mécan., Foyer 19.
 — Sam., magas., Châteldard 7.
 — Sully, boul., M.-A. Calame 4.
 Vuille-Huguenin, Esther, finiss.,
 boît., Crêt-Vaillant 35.
 Vuillemez, Jeanne, ass., Girard. 66.
 Vuillemin, Clémence, ling., Roches
 Houriet 2.
 — Germaine, ling., Roc. Houriet 2.
 — Paul, mécan., Roch.-Houriet 2.
 Vuillet, Gaston, éb., Châteldard 10.
 Vuilleumier, Alb., cant., Jeanner. 63
 — Adrien, cadrans, Jaluse 13.
 — Alcide, agric., Prévoux 29.
 — Alexis, remont., Collège 2.
 — Alr., vis., Bournot 33.
 — André, dessinat., Fiottets 11.
 — André, outill., J.-F.-Houriet 5.
 — Ali, remont., Mi-Côte 2.
 — Charles, boitier, Monts 49.
 — Charles, s. prof., Côte 24.
 — Chs, domest., Malpierrez 18.
 — Edm., emb., Av. Collège 9.
 — Elie, acheveur, Côte 40.
 — Emilia Vve, ménag., Marais 25.
 — Ernest, cordon., Cent-Pas 6.
 — Ern.-Ali, horlog., Mi-Côte 2.
 — Gges, emboîteur. Collège 9.
 Vuilleumier, Heribert, ach., Bour-
 not 33.
 — Jean, achev., Côte 40.
 — Jean, commis, Fiottets 11.
 — Juliette, éb., Hospice 8.
 — Lina Vve, assort., Andrié 5.
 — Marcel, mécan., Fiottets 11.
 — Marcel, pivot., Mi-Côte 19a.
 — Marg., vendeuse, Collège 9.
 — Marthe, assort., Fiottets 11.
 — Pierre, pharmac., Di-J. Rich. 23.
 — Marthe, cadrans. Avenir 25.
 — Ulysse, s. prof., Côte 24.
 Vuitel, André, techn., Jeannerets 4.
 — Elvina, assort., Jaluse 24.
 Vuithier, Gges, emboît., Billodes 44.
 — Jeanne, emball., Billodes 44.
 — Louis, électr., Billodes 44.
 — Mathilde, ébauch., Billodes 44.
 Wagnon, Jles. dégr., Jeannerets 33.
 Waldvogel, Henri, méc., France 18.
 — Pauline, compt., Girardet 60.
 — Rose, ménag., Girardet 60.
 Wallinger, Jos., brass., France 33.
 Walther, Gges-Hri, tap., Etangs 10.
 Wälti, Herm., voitur., Bournot 7.
 — Marianne, Vve, mén., Gr. Rue 10.
 — Roger, coiffeur, Bournot 7.
 Walz, Elise, mén., Di-JeanRich. 12.
 Wampfler, Julie, sans prof., J.-F.-
 Houriet 3.
 — Fritz, boulang., Crêt-Vaillant 6.
 — Jean, boul., Crêt-Vaillant 6.
 — Lydie, taill., Cr.-Vaillant 6.
 — Pierre-Fern., J.-F. Houriet 3.
 Wanner, Martin, coiff., Envers 49.
 Warmbrodt, Rob, jaug., Monts 45.
 — Nelly, s. prof., Monts 45.

- Wasser, Elisa Vve, Montperreux 7.
 — Jean, domest., Montperreux 3.
 — Louis, domest., Montperreux 9.
 Weber, Ad., dir. de l'Ecole de méc.,
 Bellevue 22.
 — Alfred, imprim., Andrié 5.
 — Elisa, Vve, mén., Billodes 44.
 — Gérard, commis, A.-M. Piag. 16.
 — Jean, ess.-juré, Bellevue 22.
 — Jules-Ed., émail., Envers 60.
 — Marcel, vend., Grande-Rue 18.
 — Marthe, coutur., Bellevue 22
 — Nelly, pharmac., Bellevue 22.
 Wegmuller, E., éb., Dl.-J.Rich. 17.
 — Emma, ménag., France 1.
 — Ida, ménag., Foule 24.
 — Jämes, voitur., Avenir 18.
 — Marg., horlog., Billodes 46.
 — Roger, cylind., J.-J.-Huguen. 37.
 Weibel, Ebeth, stén.-dact., Foyer 19.
 Weissmuller, Ag., mén., Envers 73.
 — Ed., f. d'ass. ancre, Envers 73.
 Wenderoth, Hans, commis,
 Grande-Rue 22.
 Wenger, Alb., man., Calames 13.
 — Alfred, balanc., Concorde 51.
 — Alice, ménag., Envers 52.
 — Anna Vve, ménag., Col 40.
 — Arn., boît., Industrie 11.
 — Cécile, Vve, s. prof., Envers 52.
 — Chs, agric., Communal 4.
 — Elise, mén., Envers 52.
 — Emile, agricult., Crozet 5.
 — Em., fab. cercles, Industrie 11.
 — Fritz-A., rem., Billodes 21.
 — Jean, fond., Combes 1.
 — Jeanne, coutur., Communal 4.
 — Mathilde, grav., Communal 4.
 — Violette, commis, Billodes 21.
 Wermuth, Marie, mén., Banque 13.
 Wessel, Rose, mén., Envers 57.
 Wetterwald, Lpd., commis, Mont 51.
 Wetzel, Ele, méc., A.-M.-Piag. 31.
 — Gges, remont., A.-M. Piaget 35.
 — Marthe Vve, ménag., Monts 22.
 Widmann, Fritz, journ., Monts 31.
 — Fritz, cordonn., Raya 2.
 — Gges, logeur, Monts-Orient. 6.
 — Hri, cordonnier, Hospice 8.
 Widmer, Alb., rel.-gain., G.-Rue 30.
 — Alb., relieur, Gde rue 30.
 — Chs-Alf., mécan., Foyer 19.
 — Edouard, commis, Gde-rue 30.
 — Fréd., commis, Grande-Rue 6.
 — Jean, bûcheron, Varodes 4.
 — Laure, Vve, mén., Côte 10.
 — René, ingén., Grande-Rue 30.
 Wietlisbach, Lre, Vve, mén., Côte 10
 — Henri, chocolat., Côte 10.
 Willener, Emilie, brod., Côte 20.
 Willi, Jacob, mécan., Billodes 65.
 — Myria, régleuse, Billodes 65.
 Winkler, Louise, chocolat., Crêt-
 Perrelet 1.
 Wirth, Alice, téléph., Progrès 7.
 — Ant.-J., doreur. Envers 50.
 — Bertha, Vve, ménag., Progrès 7.
 — Edith, doreuse, Envers 50.
 — Léon, commis., Midi 17bis.
 — Lina, maîtr. ouvrag., Progrès 7.
 — Will., boît., J.-J. Huguenin 27.
 Wittwer, Mtha, commis, France 5.
 Wodtli, Adèle, tail., Dl.-JeanR. 13.
 Wolf, Claire, Vve, Crêt-Vaillant 22.
 — Clara, commis, Crêt-Vaillant 22.
 — Gottlieb, grav., Bournot 17.
 — Hedwige, commis, C-Vaillant 22
 — Ida, assort., Bournot 17.
 Wolfensberger, Alice, m. d'alle-
 mand, Concorde 27.

- Wolleb, Ernest, boul., Envers 20.
 Wuithier, Mthe, ébauc., Billodes 46.
 Wunderwald, Ernest, com., Joux-Pélichet 20.
 Wustenfeld, Chs, ferbl., Bournot 1.
 — Marie, Vve, ménag., Gr. Rue 8.
 Wyder, Chs, ferbl., Billodes 40a.
 — François, serrur., Billodes 40a.
 Wyss, André, mécan., Claire 8.
 — Gges, maréch., Concorde 7.
 — Gottfr., polisseur, Claire 8.
 — Marcel, domest., Chauffaud 6.
 — Maurice, agric., Calames 16.
 — Paul, charron, Chauffaud 7.
 Zäch, Fçois, man., Crêt-Vaill. 35.
 Zaugg, Anna, Vve, Replattes 2.
 — Gottl., chocol., Girardet 68.
 — Hri-Ls, bur. post., Col 17.
 — Léon, commis postal, Mi-Côte 17.
 — Lucien, scieur, Envers 20.
 — Nelly, ébauch., Avenir 3.
 — Robert, boîtier, Grande-Rue 5.
 Zbinden, Alfr., agr., Cbe Enfers 1.
 — Anna, Vve, Tourelles 11.
 — Chs, lamin., Pont 8.
 — Fernande, assort., Girardet 52.
 — Jean, agric., Combe Enfers 1.
 — Hermann, assort., Banque 9.
 — Ls-Alb., pivot, Girardet 52.
 — Madel, ménag., Cbe Enfers 1.
 — Marcel, assort., Pont 8.
 — Marie Vve, mén., Pont 8.
 — Prre, commis post., Tourell. 11.
 — Tell, échapp., Girardet 52.
 — Willy, sertiss., Girardet 52.
 Zeltner, Edm., adm. post., Fleurs 6.
 — Edm, fils, avocat, Envers 41.
 — Louis, méd. chirurg., Envers 41.
 Zepf, Adèle, Vve, mén., DI JRich. 35.
 — Madel., prof. piano, DI-J.Rich. 35.
 Ziegler, Aug., commis, France 4.
 — Chs, techn. horl., Billodes 27.
 — Charlotte, mén., France 1.
 — Ed., remont., Progrès 9.
 — Robert, sellier, Crêt-Vaillant 6.
 — Yvonne, assort., Progrès 9.
 Zimmerli, André, méc., Envers 20.
 — Jean, serrur., Envers 22.
 — Walth., chocol., Jeannerets 28.
 Zinder, Rog., ach., Jeannerets 25.
 Zingrich, Jean, agr., Gds-Monts 17.
 — Jean, domest., Gds Monts 17.
 — Willy, ébén., Jehan-Droz 15.
 Zogg, Alfr., gde front., Col 38.
 Zöllig, Ern., remont., Bournot 9.
 Zumbach, René, rem., C. Sandoz 16.
 — Wm, chef méc., Cbe-Sandoz 16.
 — Willy, mécan., Cbe Sandoz 16.
 Zumstein, Wern., sellier, Env. 52.
 Zurbuchen, Fritz, chargeur postal, Montpugin 8.
 — Fritz, agric., Montpugin 8.
 — Irène, gravure, Mont-Pugin 8.
 — Madel, assort., Montpugin 8.
 Zurcher, Max, typ., Collège 5.
 — Paul, rem., Envers 60.
 Zutter, Cécile, Vve, Gde Rue 18.
 — Chs-Ed., remont., Marais 12.
 — Emile, mécan., Monts 71.
 — Fritz, voit., DI-JeanRichard 31.
 — Fritz-U., voit., DI-JeanRich. 31.
 — Jules, poliss., Marais 30.
 — Nadine, vend., DI JRichard 31.
 — Roger, boîtier, Marais 30.
 Zwahlen, Arn., doreur, Midi 9.
 — Alice, commis, Midi 9.
 — Christian, agric., Combes 1.
 — Emma, emballeuse, Midi 9.
 — Henri, agric., Combes 1.
 Zwald, William, décol., Mi-Côte 5.

Adresses Professionnelles

HORLOGERIE

Ce chapitre contient les adresses essentielles de l'Horlogerie, celles de la fabrication. La nomenclature complète des adresses horlogères se trouve dans L'INDICATEUR DAVOINE concernant l'Horlogerie suisse, volume de 920 pages, édité par nous, A. GOGLER Publicité, Société Anonyme, et auquel nous renvoyons les intéressés pour les renseignements très détaillés.

Fabricants d'horlogerie

Aerni, Chs, Envers 46.
Buhré, Paul & Barbezat-Bôle, H.,
S. A., Beau-Site 17 et Côte 6.
Calame, Ariste, Bellevue 14a.
Cart, Robert, S. A., Tourelles 5.
DuBois, Ph. & fils, Gd'Rue 22.
Fabr. «Le Phare» S. A., Côte 29-33.
Fabriques des montres Zénith, S.
A., Billodes 30, 34, 36.
Fabr. La Chapelle S. A., Envers 39.
JeanRichard, Ed. & Co, Bellevue 12.
Man. d. Montr. Doxa, Billodes 26.
Lisica S. A., Envers 46.
Moser, H. & Cie, A.-M. Piaget 14.
Nardin, Ulysse, S. A., Jardin 3.
Perrenoud fils & Cie, Cr.-Vaill. 37.
Stolz, frères, Jardin 11.
Tavannes Watch Co, Envers 46.
Terrasse W. Co. S. A., C.-Vaill. 17.
Tissot, Chs & fils, S. A., B.-Site 24.

Assortiments (fabrique d')

Cylindre S. A., Jeannerets 9.
Génia S. A., Concorde 11a.
Les Fabriques d'Assort. réunies,
bureau central Girardet 60.
Succursales: A., Marais 19-21;
B., Concorde 29; C., Collège 10.

Boîtes (Mont. de)

Dubois, Bernard & Chs, Côte 2.
Envers S. A., Envers 3 et 5.
Etienne, Marcel, Avenir 33.
Gabus, frères, Concorde 11a.
Huguenin frères & Cie S. A.,
Bellevue 32.
Jeanneret, Hri, J.-J.-Huguenin 33.
Nardin, Ed. & Chs, C.-Vaillant 10.

Cadrans (fab. de)

Gonthier frères, Avenir 15.
Guinand & Jeanmairet, Avenir 17.
Metalem S. A., Chapelle 5.
Pellaton, Edm., Cr.-Perrelet 5.

Compteurs (fab. de)

Mercier & Co., Dl. J.-Rich. 5.

Guvettes (fab. de)

Wenger, E. & fils, Industrie 11.

Déchets d'or et d'argent

Société de Banque Suisse, Henry
Grandjean 5.

Ducommun, Félix, essayeur-juré,
Paix 47a, La Chaux-de-Fonds.
(voir ann. page 173, 1re partie).

Dorages et oxydages

Guye, Avenir 30.
Humbert, Marcel-Bern., Etangs 3.
Linder frères, Sylvain-Mairet.

Emboîteurs

Jeanneret, C.-E. & fils, Midi 19.

Equarrissoirs (fab. de)

Braichotte, Georges, Combes 6.

Essayeurs-Jurés

Essayeurs au Bureau de Contrôle
Weber, Jean, Bellevue 22.
Benoît, Pierre, Mi-Côte 28

Fournitures d'horlogerie

Bergeon & Cie, Grande rue 32.
Ecole de mécan., au Technicum.
Perrenoud, Alb., Grand'rue 15.

Fraises (fab. de)

Fabriques de montres Zénith,
(S. A.), Billodes 30, 34, 36.
Giroud, Edmond, Envers 48.

Graveurs et Guillocheurs

Giroud, Paul, Beau-Site 25.
Huguenin Frères & Cie, Bellev. 32.
Pathey, Herm. fils, Progrès 21.
Jacot, fils, Beau Site 17.
Pellaton-Seitz, C., Gd'Rue 42.
Roulet-Huguenin, A. & fils, Crêt-
Vaillant 23.

Horlogers-Rhabilleurs

Berner, Robert, Pont 11.
Beyner, Chs, Temple 20.
Glauser, Alfr., Gde-rue 21.
Mercier, Edouard, J.-J.-Huguen. 31.

Mécaniciens

Aciéra S. A., Prés d'Amens 6.
Bæhr, Chs, Girardet 41.
Berner, H.-A., Di-JeanRichard 34.
Ecole de méc., Av. Technicum 26.
Giauque & Haesler, Jardin 5.
Machines Dixi S. A., Billodes 18a.
Saas, frères, Marais 3.
Schütz, Ernest, Ch. Pillichody 4.
Steiner, Frères, Côte 22.

Métaux précieux

Banque Cantonale Neuchâteloise
Grand'Rue 25.
Société de Banque Suisse, Henry
Grandjean 5.

Nickelages

Bandi, Chs, Tourelles 13.
Maire, Louis, Reques 18.

Pierristes

Grandjean, Arthur, Envers 22.

Pierristes et sertisseurs

Brunner frères, Ecreuses 3.

Sertisseurs

Meystre, Marc, Collège 5.

Réglages

Laberty, Auguste, Bellevue 10.
Mojon, Zina, (Breguet), Midi 1.
Rossetlet, Fritz Envers 1.
Roulet, Cécile, Midi 1.

Repasseurs

Montandon, Fritz, France 10.
Pellaton, Emile, Chemin-Blanc 1.

Secrets (fab. de)

Perret, Albin, Girardet 68.

Professions Libérales

Commerce, Arts et Métiers

Affichage

Pétremand, Fritz, Jean d'Aarberg 4.
Uebelhard, Emile, Hôtel-de-Ville,
Grand'Rue 11.

Agences

(d'affaires et commerciales)

Bourquin, Henri, Grand'Rue 16,
agent du Crédit foncier,
Imhof, Charles, Andrié 5.
Jacot, Jâmes, Envers 47.
(voir ann. page 491, 1re partie).
Matthey et Boschung, France 11.

Architectes

Fontana, E., Jeannerets 14.
Maspoli, Charles, Avenir 8.
Oesch et Rossier, D.-JeanRich. 3.

Assurances

Bôle, Louis, France 1.
CALAME, ALBERT, Daniel-Jean-
Richard 33. Sté Suisse d'Assu-
rances générales sur la vie hu-
maine, à Zürich.
Fasnacht, Louis, Collège 6.
Humberset, P., Jaluse 8.
Jacot, Jâmes, Envers 47.
(v. annonce p. 491, 1re partie).
Matthey & Boschung, France 11.
Pellaton, Georges, Andrié 3.
Perret, Jules, Pont 11.
Perrenoud, Léon-Ed., Cr.-Vail. 37.
Tissot, Julien fils, Hôtel-de-Ville 11.
Ziegler, Auguste, Temple 29.

Auto-garages

Balmer, Ed., Girardet 51.
Garage des Trois-Rois S. A., rue
du Temple 20.
Saas frères, Marais 3.

Schmidlin, R., Avenir 1.
Schmidt, Ed., Girardet 53.
Zutter, Ftz, Dl-JeanRichard 31.

Avocats

Chabloz, Chs-M., Gde rue 16.
Ecklin, Robert, Dl JeanRichard 10
Roulet, Numa, Pont 6.
Zeltner, Edmond, Banque 2.

Bains

Bains publics au Collège primaire.

Banques

Banque Cantonale, succursale,
Place 1er Août.
Crédit Foncier Neuchâtelois,
agence Grande-Rue 16.
SOCIÉTÉ DE BANQUE SUISSE,
Henry Grandjean 5.

Bazars

Blaser, Elisab., Temple 10.
EMERY, SULLY-E., Andrié 3.
Etienne, Olga, (Bazar Loclois),
Marie A.-Calame 15.

Bijouterie-Orfèvrerie

Brunner-Gabus, S., Gde rue 36.
Emery, Sully-E., Andrié 5.
Glauser, Alfred, Grande rue 21.
Jeanneret, Rose, Côte 18.
Matthey, David, France 8.

Blanchisserie et repasseuses

Blanchiss. Nouvelle, C.-Vaillant 2.
Blanchisserie des Éplatures, télé-
phone 23.769, La Chx-de-Fonds.

BLANCHISSERIE DES ÉPLATURES

Téléphone 23.769

Bonne-Fontaine

Lave et repasse très bien n'importe quel article — Service à domicile

Blanchisseuses

Courvoisier, Louise, Temple 7.
 Droz, Mthe, Roches-Houriet 10.
 Dubois, Rose, Avenir 10.
 Pauli, Elisa, Temple 23.

Repasseuses

Lienhart, Louise, Bied 5.
 Calame, Lucien Vve, Jeannerets 7.
 Morand, Elise, Gare 12.
 Perret, Léa, Envers 43.

Boissellerie et Vannerie

Jost, Christian, Gde-Rue 40.
 Salvisberg, Chs, M. A. Calame 10.
Sandoz frères, Temple 5.

Boucheries et Charcuteries

Bell, succurs., Temple 7, France 18.
 Berger, Fritz, Grande'Rue 1.
 Favre, Albert, Pont 4.
 Graber, Gustave, Gare 16.
 Huguenin, Albert, Jaluse 12.
 Jauslin, Em., Banque 13.
 Knutti, Charles, Progrès 47.
 Köhli, Alfred, Avenir 11.
 Perrenoud, Ali, bouch. chevaline,
 Bournot 13.
 Simon-Vermot, Franç., Côte 8.

Charcuteries

Dubois, W., Gde Rue 23.
Favre, Marcel, Côte 7.
 Girard, Gaston, J.-J.-Huguenin 25.
 Graber, Alfred, Temple 8.
 Lohri-Jost, Paul, Pont 11.
 Grimm-Gysin, E., M.-A.-Calame 12.
 Perucchi, Louis, Châtelard 7.

Boulangeries*(Voir pâtisseries)*

Aeppli, Fritz, Etangs 2.
 Allemann, Johann, Industrie 7.
 Grandjean, Louis, Envers 43.
 Jacot, Ed., Grande-Rue 42.
 Lanz, Emile, Marais 16.
Lanz, Jacques, Billodes 12.

Masoni, Maurice, Petit-Moulin 3.
 Matthey, Arm., Crêt-Vaillant 18.
 Moreau, Charles, Envers 64.
 Murbach, Albert, Banque 12.
 Racine, Willy, Andrié 11.
 Robert, Max, Gare 5.
 Schlatter, Frédéric, Vve, Temple 22.
 Schmid, Oscar, M.-A. Calame 15.
 Thiébaud, Georges, Pont 7.
 Vuille, Marc, Marie-A.-Calame 4.
 Wampfler, Fritz, Crêt-Vaillant 2.

Broderies

Au Rouet, Grande Rue 23.
 Drouel-Perret, B, Vve, Côte 14.
 Fumey, Mlles, M.-A. Calame 5.
 Meunier, A., DI-J. Richard 25.
 Schmall, Marie, Grand'Rue 32.
 Seitz, Mlles, Banque 7.
 Stévaux & Cie, M.-A.-Calame 16.
 Wirth, Lina, Progrès 7.

J.-A. FUMEYMarie-A.-Calame 5 - **LE LOCLE****A jours à la machine**
Marque de trousseaux**Bureau officiel
de renseignements**Magasin de cigares, vis-à-vis de
l'Hôtel judiciaire.**Cafés, brasseries, restaur.**

Abplanalp, Gustave, Raisin 7.
 Antenen, Théo, Verger 4.
 Berner, Gustave, Temple 15.
 Calame, Chs, Vve, Jeannerets 32.
 Cemin, Joseph, Envers 30.
 Cosandier, Léon, Midi 17.
 Ducommun, Jean, France 33.
 Frutschy, Chs, France 24.
 Graber, Gustave, Gare 16.
 Gygax, Albert, Jehan-Droz 15.
 Hugli, Arthur, Cbe-Jeanneret 3.
 Huguenin, Alb.-Prosper, Jaluse 14.

Metzger, Henri, Vve, buffet de la Gare.

(voir ann. page 518, 1re partie)

Minder, Emile, Temple 23.

Murbach, Albert, Banque 12.

Parnigoni, R., Côte 17.

Restaurant «Bon Accueil» s. alcool, M. A. Calame 13.

Roulet, Louis, Av. Technicum 1.

Schafer, Léon, DI-JeanRich. 3.

Schleppy, Charles, Gare 4.

Stuedler, Alfr., Replattes 2.

Thodé-Pellaton, Temple 9.

Café (commerce de)

Guyot, L.-H., Marais 27 et France 16.

Camionnage

Besson, André, Envers 65.

Leuba, Arnold, France 25.

Zutter, Fritz, D. JeanRichard 31.
(voir ann. page 521, 1re partie).

Cercles

Cercle catholique, Collège 13.

Cercle Ouvrier, Gde Rue 34 et 36.

Cercle de l'Union, Marie-Anne-Calame 16.

Cercle de l'Union Instrumentale, Grande rue 1.

Cercle de l'Union Républicaine, Marie-Anne-Calame 5.

Loge maçonnique, Envers 37.

Chapellerie-Pelleterie

Brunner, Georgette, Gde-Rue 42.

Aux Galer. du Versoix, M.A.Cal. 10.

Jung, Jean-Charles, Temple 1.
(voir annonce page 126).

Charcuteries

(Voir Boucheries)

Charpentiers

(Voir menuisiers)

Charrons

Fuchs, Edm., Avenir 2 et Etangs 24.

Muller, Adolphe, Oratoire 5.

Chaudronniers

Vernetti. frères, Envers 19.

Chauffages centraux

Chauffages centraux S.A., Billod. 20
PISOLI, MARCEL, Bournot 25.

Chaussures (Magasins de)

Bardone, Antoine, Hry Grandj. 2.

Coop. Réunies, Grande Rue 36.

Droxler, Alfred, Envers 69.

Droxler, Edmond, Gare 22.

Ducommun, Arm., Banque 9.

Mayer, Edgar, DI JeanRich. 19.

Mora, Louis, France 15.

Rationnelle, La, Vve Rauss, Temple 3.

Chocolat

J. Klaus, (S. A.), rue Klaus 12.

Cinématographes

Apollo, Gare 4.

Casino, aven. Technicum 1.

Gambrinus, rue de France 24.

Luna-Sonore, M.-A.-Calame 6.

Coiffeurs

Barbey, Georges, DI-J.Rich. 28.

Behra, Xavier, Marais 20.

Blaser, Gottfried, Côte 12.

Borloz, Emile, Grande-Rue 5.

Dubois, Joseph, Girardet 66.

Fleischmann, Bern., DI-JeanRich. 27

Frydig, Oscar, Progrès 17.

Juillerat, Georges, Grande-Rue 6.

Nardon, Adrien, Vve, France 29.

Nicolet, Chs, Vve, Grande-rue 18.
 Piroué, Paul, Grande rue 17.
 Pluss, Georges, Bournot 31.
 Rickli, Marie Vve, Côte 40.
 Sada, Henri, Envers 58.
 Salon coopératif, Temple 29.
 Schnegg, Marcel, Pont 4.

Combustibles

Chapuis, Sébastien, S. A., Girardet 45 et 46.
 Coopératives Réunies, France 21,
 Grande rue 34 et 36, Pont 6.
 Progrès 37, Beau-Site 21, Ja-luse 11.

Grange fils, Fleurs 3.

Jacot, A., France 22.

MERCIER-LURATI, Foyer 19.

Py, Jules, Jeannerets 8.

REUTTER & DUBOIS, Gare 20.
 Rodde, Pierre, Verger 36.

Comestibles

Blaser, Emile, Côte 7.
 Dubois, Georges, Crêt-Vaillant 3.
 Dubois, W., Grande-Rue 23.
 Graber, Alfred, Temple 8.
 Grimm-Gysin, E., M.-A.-Calame 12.
 Guyot, Henri-Louis, Marais 27 et France 16.
 Guillet-Jeanprêtre, P., Midi 3 et Jeannerets 38.
 Hall-Jordan, M., DI-J.Richard 14.
Leuba, Philippe, France 14.
 Lohri, Paul, Pont 11.
 Pellegrini, Jean, Billodes 21.
 Perrenoud, Gges, Pont 3.
 Pierrehumbert, DI, Pont 7.
 Porret, Ulysse, Côte 11.
 Sommer, Arthur, Grande rue 12.

Confections

Aux Galer. du Versoix, M.A. Cal. 10.
 Blaser, Elisabeth, Grande-Rue 19.
 Bommer, Charles, D. JeanRich. 12
 Dreyfus, Armand, « À la Grande Maison », D. JeanRichard 17.

Heynlein, H. & Fils, Temple 13.
 Junod, Edouard, France 4.
 Klenk, Otto, D. JeanRichard 23.
 Perrenoud, J. & Cie, Andrié 5.
 Schmid-Thomann, A., Gde-Rue 20.
 Vermot, Marcel, Temple 21.

Gordonniers

Béguin, Ls-Alc., Progrès 33.
 Cairay-Remonnay, Ls, C.-Vaill. 17.
 Clément, Jules, Crêt-Vaillant 35a.
 Doms, J.-Maxim., Côte 12.
 Droxler, Ch.-Al., Envers 69.
 Droxler, Edmond, Gare 22, cuirs.
 Ducommun, Armand, Banque 9.
 Hentzi, Charles, Girardet 55.
 Jeanneret, Gges, Progrès 37.
 Jotterand, Henri, France 10.
 Kuhn, J., Daniel-JeanRichard 17.
 Mantovani, Louis, Avenir 13.
 Miloda, Jos., Châtelard 9.
 Mora, Louis, France 15.
 Soncina, Humbert, Gare 3.
 Triponez, Célien, Cr. Vaillant 5.
 Traversa, Hippolyte, Gde Rue 20.
 Vassia, Louis, Banque 2.
 Vuilleumier, Ern., Cent-Pas 6.

Corsets

Renaud, L., Mme, Côte 18.

Coutelier

Chesi, Lino Vve, DI-JeanRich. 21.
 Jost, Christ, Grande-Rue 40.
 Salm, Emile Vve, D.-J.Richard 23.
 Salvisberg, Chs, M.-A. Cal. 10.
Sandoz frères, Temple 5.

Couvreurs

Baumberger, Ernest, Billodes 22.
 Kuhn, Herm., Concorde 47.
 Sommer, Rod., Foule 26.
 Wustenfeld, Chs, Bournot 1.

Déménagements

Besson, André, Envers 65.

FROIDEVAUX, E., Gare 12.
Leuba, Arnold, France 25.
Zutter, Fritz, DI-J. Richard 31.

Dentistes

Barbezat, M., DI Jean Richard 10.
Perret, R. A., Sylv. Mairet 10.
Sarbach, Henri, Andrié 5.

M. BARBEZAT, Médecin-dentiste

Daniel-Jean Richard 10 Téléph. 31 529
Consultation de 9 à 12 h. et de 2 à 6 h.
sauf le jeudi après-midi

 Prière de prendre rendez-vous pour traitements

Techniciens-dentistes

DuBois, Jâmes, Pl. du Marché 21.
Ramstein, Jean, Grande Rue 16.

Mécaniciens-dentistes

Cugnet, Marc, Côte 22.
Fluckiger & Eymann, Pl. Marché 21.

Drogueries

Amez-Droz, Arthur, Banque 2.
Béguin, Chs, Place du Marché 38.
Breguet, Je-n, Grande-Rue 28.
Girard, A., Côte 4.
Pharmacie Coopérative, Pont 6.

Ebénistes

Castella, Paul, Envers 58.
Christian, Francis, Envers 2.
Grandjean, André, Banque 9a.
Huguenin, Jacques, Midi 1.
Huguenin, Jules, Gare 10.
Sausser, Hermann, Gde Rue 1.
Sunier, Henri, Envers 55.

Electriciens

Services Industriels.

Encadreur

Jost, Christ, Grande-Rue 40.
Oelklaus, Gust., Envers 54.
Schweizer & Schœpf, Envers 37.
Widmer, Albert, Gde-Rue 30.

Entrepôt fédéral

Société de l'Entrepôt fédéral,
France 85.

Entrepreneurs

Arrigoni, Joseph, Hôt.-de-Ville 11.
Corti, Jules, Chem.-du-Chalet 8.
Gaudenzi, Victor, Girardet 15.
Maspoli, Chs, Avenir 8.
Meroni, Carlo, Côte 2.
Meroni, Jean, France 12.
Picard, Marcel, Col 28.
Poretti, Charles, Jeannerets 12.
Reutter & Du Bois, France 67.

Epiceries

Calame, Justin, Gare 3.
Castella, Jos., France 33.
Coopératives Réunies, Gde rue 34.
Pont 6, France 21, Progr. 37, 47,
Beau-Site 21, Jaluse 11.
Gaberel, Vve de Jean, Envers 11.
Girard, Gaston, J.-J.-Huguenin 25.
Grimm-Gysin, E., M.-A.-Calame 12.
Guillet-Jeanprêtre, P., Jeanner. 38
et Midi 3.
Guyot, Louis-Hri, Marais 27 et
France 16.
Hainard, Paul, Jeannerets 21.
Hegelbach, Chs, Avenir 18.
Huguenin, André, Billodes 46.
Inderwildi, Hélène, Grande rue 5.
Jobin, Arthur, Envers 57.
Jornod, Arthur, Girardet 47.

AUTO-CAR - Spécialité pour les noces
Déménagements et transports en tous genres

E. FROIDEVAUX, GARE 12 - **LE LOCLE**
Téléphone 31.509

Kaiser, société, Temple 11.
 Lohri-Jost, Paul, Pont 11.
 « Mercure », Côte 6.
 Nussbaum, Emile, Girardet 44.
 Pauli, Henri, Girardet 6.
 Pellegrini, Jean, Billodes 21.
 Perrenoud, Gges, Pont 3.
 Petitpierre, Chs, Daniel Jean R. 27
 et Marais 18.
 Porret-Guye, Ed., Crêt-Vaillant 7.
 Porret, Oscar, Crêt Vaillant 19.
 Porret, Ulysse, Côte 11.
 Schaller, Henri, Tourelles 1.
 Spaeni, Aug., Avenir 11.
 Tissot, Charles, Etangs 4.
 Vuithier, G., Vve, Billodes 44.

Etalonneur Juré

Saas, Henri, Progrès 31.

Expert-Comptable

Imhoff, Chs, rue Andrié 5.
 Scheibenstock, Paul, Jehan-Droz 13.

Ferblantiers

Gautschi-Kesselring, Côte 21.
 Ischer, Ernest, France 9.

Pisoli, Marcel, Bournot 25.
 Roudolf, Gs et Ls, S. A., Banque 9.
 Wustenfeld, Chs, Bournot 1.

Fers (Art. en)

Reutter & DuBois, France 67.
 Salm & Cie, Dl-Jean Richard 23.
 Sandoz frères, Temple 5.

Ferments de Raisins

S. A. pour la culture des ferments de raisins, Daniel-Jean Richard 35 bis.
 (Voir annonce page 128).

Fleuristes

Bachmann, Elvine, Côte 10.
 Boillot, Emile, Clos-aux-Veaux 2.
 Croci, Marg., France 27.
 Dubois, Henri, Temple 21.
 Haubensak, Alb., Midi 11.
 Jacot-Turtschy, Alice, Temple 6.
 Turtschy, Charles, Gde-Rue 18.

Fourrures (fab. de)

Jung, Jean-Charles, Temple 1.
 (Voir annonce ci-dessous).

Maison JUNG - Le Locle

1, Rue du Temple — Téléphone 31.549

Fabrication de Fourrures

Réparations, Transformations
 et Teinture

Chapeaux de Feutre

Casquettes - Cravates
 Cols et Manchettes - Chemiserie



CHAUSSETTES qualité très solide - **GANTS**
PARAPLUIES fantaisie, haute-nouveauté — Prix très avantageux

Gâiniers

(Cartonnage)

Oelklaus, Gustave, Envers 54.
Robert, Marie, Raisin 5.
SCHWEIZER & SCHÛEPF, rue d.
Envers 37.
(voir ann. page 1, 1re partie).
Widmer, Albert, Gde-Rue 30.

Garde-malades

Bœhm, Emma, sr visit., Hôpital.
Ducommun, Mme, Reques 22.
Godel, Bertha, Envers 59.
Lauper, Vve, Billodes 46.
Prince, Emilie, Côte 4.
Schneiter, Martha, Bied 3.
Steiner, Marguerite, Côte 20.
Tapernoux, Ruth, inf. visit., Côte 10.

Gérances d'immeubles

Bourquin, Henri, Gde-Rue 16.
Chabloz & Maire, Grande Rue 16.
Ecklin, Robert, Dl-JeanRichard 10.
Gentil & Zeltner, Banque 2.
Jacot, Jâmes, Envers 47.
(voir ann. page 491, 1re partie).
Matthey & Boschung, France 11.
Roulet, Numa, Pont 6.

Graines (Négociants en)

Haubensak, Alb., Midi 11.
Turtschy, Chs, Gde rue 18.

Horticulteurs

Dothaux, Etienne, Crêt-Vaillant 2.
Haubensak, Alb., Midi 11.
Rapaz, Alexandre, Pts-Monts 28.
Turtschy, Charles, Grand'Rue 18

Hôtels

Croix-d'Or, Parnigoni, R., Côte 17.
Hôtel fédéral, Fahrni, Marc, Col-
des Roches 39. (V. ann. ci-des.)
Hôtel de France, Boucard-Jolis-
saint, B., Cent-Pas 8.
Hôtel de la Gare, Vuille-dit-Bille,
Marcel. Col-des-Roches 15.
Trois-Rois, Pisoli, Jane, Temple 27.

Imprimeries

Oderbolz, Michel, Vve, Dl-Jean-Ri-
chard 13.
Perrenoud, L.-Ed., Cr.-Vaillant 37.
Sausser, Edg. & Maspoli, J., Jehan-
Droz 13.

Ingénieurs

Cart, Pierre, Foyer 25 bis.
Perrenoud, H., Grand'Rue 18.

Journaux

Feuille d'Avis des Montagnes, rue
D. JeanRichard 13.

Hôtel Fédéral, COL-DES-ROCHES
MARC FAHRNY
Téléphone inter. 31.320, Col-des-Roches
Grande salle pour noces et sociétés. — Piano électrique
Bonne cuisine - Cave renommée - Chambres à louer
TRIPES : tous les samedis soirs

Laiteries

Girard, Gaston, J.-J. Huguen. 25.
 Graber, Alfred, Temple 8.
 Grimm-Gysin, E., M.-A.-Calame 12.
 Jornod, Arthur, Girardet 47.
 Sommer, Arthur, Grand'Rue 12.
 Späni, Aug., Avenir 11.
 Tynowsky, André, Côte 18.

Lamineurs

Soc. de Banq. Suisse, D. JR. 37 et 39
 Mathey, A., fils (Klaus, J., fils,
 succ.), Jaluse 20.

Levures pures de vin

S. A. pour la culture des
 ferments de raisins, Dan.
 JeanRichard 35-bis.

Librairies et Papeteries

Berger, Ismaël, Temple 11.
 Curchod, Jules, France 8.
 Huguenin, E., Grand'Rue 26.

Impr. Nationale, Jehan Droz 13.
 Oderbolz, Michel-Ls, Vve, Daniel-
 JeanRichard 13.

Lingères

Drouel, B. Vve, Côte 14.
 Dubois, Agnès, Joux-Pélichet 20.
 Huguenin, Amélie, Gde-Rue 34.
 Reichen, Aline, France 17.
 Vuillemin sœurs, Roches-Houriet 2.
 Wirth, Lina, Progrès 7.

Machines à coudre

Girard, Chs, Vve, M.-A.-Calame 3.

Marbriers

Bernasconi, Alex., Avenir 4.
 Della Casa, J., taill. pierr., Fleurs 5.
 Torriani, Valentin, France 43.

Maréchaux

Rohner, Arthur, Avenir 2.
 Schopfer, Auguste, r. Girardet 59.
 Finger, Ernest, Andrié 7.



Pour les enfants, comme pour les parents,
 une **CURE de RAISIN**
 en toute saison par le

MÉDICOFERMENT

(Ferment pur de raisin)

est indispensable, parce que c'est un régénérateur et un rénovateur du sang, de même qu'un fortifiant. Il excite l'appétit et facilite les fonctions d'assimilation et de digestion.

Recommandé pour les **Maladies de la peau et du sang**
 de même que pour les **Maladies de l'organisme**

S. A. POUR LA CULTURE DES FERMENTS DE RAISINS

G.-César et Bernard BOSS, Directeurs

LE LOCLE (Suisse)

Demandez notre prospectus gratuit

Maroquinerie

Bazar Loclois, M.-A.-Calame 15.
 Berger, Ismaël, Temple 11.
 Emery, S.-E., Andrié 3.
 Francon, Pierre, rue du Temple.
 Roth, Adolphe, Envers 52.
 Schweizer & Schœpf, Envers 37.
 Widmer, Alb., Grande-Rue 30.

Médecins-Chirurgiens

Baillod, Chs, Temple 29.
 Clavadetscher, Hans, Crêt-Vaill. 37.
 Pellaton, Robert, Marais 28.
 Perret, Paul-Ed., Crêt-Vaill. 28.
 Sarbach, Jules, Gare 7.
 Zeltner, Louis, Envers 41.

Médicoferment

S. A. pr la Culture des Ferments
 de Raisin, Di J. Richard 35 bis.
 (Voir annonce page ci-contre).

Menuisiers, Parqueteurs

Andreino, Joseph & Conti, Jean,
 Crêt-Perrelet 3.
 Barbieri, Etienne, Concorde 47.
 Cupillard, Louis, Concorde 55.
 Flury, Joseph, Industrie 19.
 Huguenin, Jacques, Midi 1.
 Huguenin, Jules, Gare 10.
 Iff, Charles, Marais 25.
 Lurati, Angelo, France 15.
 Mollier frères, Jeannerets 30.
 Parnigoni, R., Côte 17.
 Py-Thiébaud, Jles, Jeannerets 8.
 Simon-Vermot, J. & fils, Petit-
 Moulin 2.

Travostino, Alb., Jeannerets 10.
 Vermot, Chs, Eroges 22.

Mercerie

« Au Rouet », Grande-Rue 23.
 Bazar Loclois, M.-A.-Calame 15.
 Blaser, Elisab., Grand'Rue 19.
 Drouel-Perret, B. Vve, Côte 14.
 Fallet, Elisa, Envers 43.
 Girard, Fritz, Gare 8.
 Guyot, Louis-Henri, Marais 27 et
 France 16.
 Jobin, Arth., Envers 57.
 Meunier, Angèle, Di-J. Rich. 25.
 Nicolet, Chs Vve, Grande-Rue 18.
 Porret, Ulysse, Côte 11.
 Seitz, Mles, Banque 7.
 Société coopérative de consom-
 mation, Pont 6, France 21,
 Progrès 37 et 47 et Gde rue 34.
 Stevaux & Cie, M.-A.-Calame 16.

Meubles

Andreino & Conti, Crêt-Perrel. 3.
 Castella, Paul, Envers 58.
 Christian, F., Pl. Tple-Allemand.
 Huguenin, Jacques, Midi 1.
 Huguenin, Jules, Gare 10.
 Maridor, Charles, France 13.
 Matile, S. A., Hry-Grandjean 2.
 Perrenoud, J. & Cie S. A., Andrié 5.
 Roth, A., Envers 52.
 Sauser, Hermann, Grande-Rue 1.
 Sunier, Henri, Envers 55.

Modes

Bernard, Camille, Di J. Richard 2.
 Blaser, Elisab., Grand'Rue 19.
 Christen, Yvette, Grande Rue 22.

GRANDE MENUISERIE-ÉBÉNISTERIE DU MIDI JACQUES HUGUENIN

Rue du Midi 1 et 1a - LE LOCLE - Téléphone 31.037 - Chèques postaux IV b 1598
 Maison spécialisée dans la fabrication et la fourniture complète
 d'Installations de bureaux et magasins

Projets et devis sans engagements sur demande

Dubois, Anna, DI-JeanRichard 17.
 Ducommun, Esther, Jeannerets 36.
 Hartmann, Germ., Pl. du Marché.
 Roulet, Jeanne, Côte 18.

Musique (Magasins de)

Gaberell, Chs, D.-J.Richard 27.
 Huguenin, Chs, DI-JeanRich. 16.

Musique (Professeurs de)

Bally, Paul, Foyer 21.
 Bourquin, André, Envers 18.
ÉCOLE D'ACCORDÉONS,
 Chs Gaberell, DI-JeanRichard 27.
 Herzig, Blanche, DI-J.Richard 23.
 Huguenin, Charles, Andrié 5.
 Jacot-Perret, Bluette, Girardet 48.
 Montandon, Marg., France 10.
 Pellaton, Marguerite, Andrié 3.
 Pfister, Alice, Crêt-Vaillant 28.
 Simon, Berthe (piano), Foyer 15.
 Simon, Marguerite, Temple 19.
 Visoni, Gabriel, M.-A.-Calame 11.

Notaires

Chabloz, Chs-M., Gde-Rue 16.
 Ecklin, Robert, DI-JeanRichard 10.
 Gentil, Michel, Banque 2.
 Maire, Albert, Grande Rue 16.
 Matthey, Fritz, France 11.

Optique

Perrenoud, Alb., Grande-Rue 15.
 Robert, William, M.-A. Calame 11.

Parapluies

Aux Gal. du Versoix, M.-A. Cal. 10.
 Bazar Loclois, M.-A.-Calame 15.
 Blaser, Elisabeth, Grand'Rue 19.
 Brunner, G., Grande Rue 42.
 Chesi, Lino Vve, DI-J.Richard 21.
 Francon, Pierre, rue du Temple.
 Jung, Jean-Charles, Temple 1.

Pasteurs, Curés

Eglise Nationale:
 Jaquier, Adrien, Gde-Rue 9,
 Briggen, Herm., Grande-rue 9.
 Neri, Maurice, past. auxiliaire,
 Crêt-Vaillant 22.

Eglise Allemande:
 Badrutt, Alph., M.-A.-Calame 2.

Eglise Indépendante:
 Du Pasquier, Marc, Envers 45.
 Schnegg, Paul, Jardin 5.
 Jequier, Robert, pasteur auxil.,
 Collège 4.

Eglise Catholique:
 Chauffard, Henri, Chapelle 3.

Pâtisseries-Confiseries

Bersot, Maurice, Gare 14.
 Jacot, Edouard, Grand'Rue 42.
 Klaus, chocol., S. A., r. Klaus 12.
 Lanz, Emile, Marais 16.
 Lanz, Jacques, Billodes 12.
 Masoni, Maur., Petit-Moulin 3.
 Moreau-Stebler, Hri, Temple 17.
 Racine, Willy, Andrié 11.
 Robert, Max, Gare 5.
 Schmid Oscar, M.-A. Calame 15.
 Schweizer, Ernest, Temple 7.
 Vuille, Marc, M.-A.-Calame 4.

Pédicures

Nicolet, Chs Vve, Gde-Rue 18.
 Piroué, Paul, Grande Rue 17.
 Vuille, Elise-Btha, Ct-Perrelet 3.

Peintre (artiste)

Matthey, Maurice, Petits-Monts 21.

Pensions

Colomb, Marg., Côte 6.
 Foyer «Bon Accueil», M.-A. Cal. 13.
 Home Zénith, Av. Technicum 16.
 Knecht, Anna, France 8.
 Minder, Emile, Temple 23.
 Moretti, Mme, Bournot 31.
 Parnigoni, Rocco, Côte 17.

Pellegrini, Jean, Billodes 21.
 Piffaretti, Louis, Avenir 13.
 Riesch, Christian, DI-J.-Richard 33.
 Schleppey, Charles, Gare 4.
 Schmidt, Chs, Cr.-Vaillant 35.
 Thodé, Jean, Temple 9.
 Hôtel Monplaisir, pension d'été,
 Prévoux 7.

Pharmacies

Béguin, Charles, Dr, Pl. Marché 38.
 (voir ann. page 499, 1re partie).
 Breguet, Jean, Gde-Rue 28.
 Pharmacie coopérative, Pont 6.

Photographies

Aeberli, Gérard, Chalet 4.
 Amez-Droz, Arth., Banque 2.
 Makeeff, W., France 26.
RENAUD, ALBERT, Côte 18.
ROBERT, E., Envers 46.
 Curchod, Jules, fournitures pour
 la photographie, France 8.
 Girard, Chs, Vve, appareils et
 fournitures, M.-A.-Calame 3.

Pianos

Huguenin, Chs, DI-Jean-Rich, 16.
 Gaberell, Chs, DI-Jean-Richard 27.
 Røhrig, Chs, Collège 2.

Plâtriers Vernisseurs

Becker & Co., Envers 39.
 Bernasconi, Clément, Avenir 11.
 Bernasconi, Jean, France 19.
 Bertoncini, Pl, DI-JeanRichard 8.
 Bottani, A., Midi 23.
 Croci, Félix, France 27.
 Favre & Gøetz, Midi 7.
 Lanfranchini, Pierre, Progrès 45.
 Lavazzari, Dominique, Girardet 18.
 Peruccio, Jean, Imp. de l'Hosp. 6.
 Rossetti, Ernest, Envers 62.

Poêliers-fumistes

Boglio, Jean, DI JeanRichard 8.
Brazzola, Alexandre, DI Jeanr. 35.
 Prèbandier, Eug., Billodes 20.

Pompes funèbres

Boillod, Emile, Clos-aux-Veaux 2.
 Iff, Charles, Marais 25.
 Pompes Funèbres Générales S. A.
 Temple 21.

Potagers

Brazzola, Alex., DI-J.Richard 35.
 Sandoz frères, Temple 5.
Services Industriels, M.-A. Ca-
 lame 10 et av. du Technicum 21.

Primeurs

Arrigo, Mme, Envers 1.
 Bargetzi, Jean, Girardet 55.
Blaser, Emile, Côte 7.
 Baillod, Maurice, Bournot 15.
 Coopér. Réunies, France 21, Pro-
 grès 47, Beau-Site 21.
 Dubois, Gges-Henri, Cr.-Vaill. 3.
 Froidevaux, Eugène, Gare 12.
 Gøett, Marie, Gde-Rue 3.
 Guillet-Jeanprêtre, P., Midi 3.
 Hall-Jordan, M., DI-J.Richard 14.
 Keller, Paul, Envers 60.
Leuba, Philippe, France 14.
 Neukomm, Jean, Gde-Rue 14.
 Pierrehumbert, Daniel, Pont 7.

Quincaillerie, vaissellerie

Jost, Christian, Grande-Rue 40.
 Disoli, Marcel, Bournot 25.

ENTREPRISE DE GYPSERIE ET PEINTURE

G. FAVRE & H. GØETZ

7, Rue du Midi

Téléphone 31.072

Henri-Grandjean 7

Vernissages de meubles, Faux-bois et marbres, Enseignes sous verre

Salm & Cie, DI-JeanRichard 23.
Salvisberg, Chs, M.-A. Calame 10.
Sandoz frères, Temple 5.

Ramoneurs

Rentsch & Coccoz, Crêt-Vaillant 8.

Relieurs

Oelkläus, Gustave, Envers 54.
Schweizer & Schœpf, Envers 37.
Widmer, Alb., Grande Rue 30.

Sages-femmes

Dumont, Marthe, Grande-Rue 40.
Reubi, Marie, Côte 14.
Schmid, Mme, Collège 9.

Scieurs

Calame, Ulysse, Verger 14.
Picard, Marcel, C.-des-Roches 28.
Rodde, Pierre, Verger 36.
Société industrielle des bois, S. A.,
Ecreuses 2.

Selliers

(Voir aussi tapissiers)

Hegel, Fritz, Envers 39.
Roth, Adolphe, Envers 52.
Tissot, René, Banque 7.
Tschanz, Samuel, Envers 17.

Serruriers

Andelli, Henri, Andrié 8.
Ferrari, Edouard, Av. Collège 7.

Sport, articles de

Forster, Henri, DI JeanRich. 21.
Landry, André, France 8.

Tabacs et cigares

Beyner, Chs, Temple 20.
Emery, Sully-E., Andrié 3.
Favre, G.-A., Kiosq. Pl. 1er-Août.

Gauthier, Jacques, Gde rue 24.
Girard, Chs., Vve, M.-A.-Ca ame 3.
Hoffmann, Chs, Vve, Marais 11.
Jeannin, Roger, M.-A.-Calame 11.
Klenk, Charles, Grand'Rue 21.
Perrenoud, W., Temple 23.
Perret, Roger, France 17.
Rutscho-Wälti, Vve, Côte 16
Schild, René, DI-JeanRichard 33.

Tailleurs

Bommer, Chs, DI JeanRichard 12.
Fumagalli, Franç., Girardet 68.
Heynlein, H. & Fils, Temple 13.
Junod, Ed., France 4.
Klenk, Otto, DI-JeanRichard 23.
PÉQUIGNOT, L., DI-JeanRich. 35.

Tailleuses et couturières

Béguin, Louisa, Progrès 33.
Bertoncini, Séraphine, G.-Rue 20.
Biéry, Alice, Crêt-Vaillant 18.
Boschung, M., Jeannerets 7.
Chaillet, Hélène, Progrès 37.
Dessaules, Rosine, Banque 9.
Donati, Louise, Banque 11.
Grandjean, Sophie, Crêt-Vaillant 30.
Guyot, Madeleine, Bournot 15.
Guyot, Mariette, Jx Pélichet 4.
Hofer-Humbert, F., Envers 62.
Jeanneret-Frêne, Jne-Al., Foyer 21.
Jenzer-Guex, Alice, Gde-Rue 7.
Lavizzari, Jne-Elise, Cr.-Vaill. 15.
Maire, Mathilde, Pont 8.
Mattern, Emma, Midi 21.
Matthey, sœurs, Pont 11.
Maurer, Jeannette, DI-J.Rich. 32.
Pellaton, Aldine, Andrié 3.
Perrenoud, Mlle, France 17.
Racine, Marie, Foyer 8.
Simon-Matthey, Emma, Temple 19.
Staub, Irène, Foyer 21.
Vermot, Julie-Aline, Envers 20.
Vermot, sœurs, Banque 2.
Wodtli, Adèle, DI-JeanRichard 13.

Tapisserie

Castella, Paul, Envers 58.
Christian, F., pl. Tple-Allemand.

Ducommun, Jules, Progrès 41.
 Glauser, Henri, Crêt-Vaillant 5.
 Hegel, Fritz, Envers 39.
 Maridor, Chs, France 13.
 Matile S. A., Hry-Grandjean 2.
Matthey, Karvel, Côte 14.
 Roth, Adolphe, Enve s 52.
 Sauser, Herm., Grande Rue 1.
 Schlatter, Jean, Côte 5.
 Sunier, Henri, Envers 55.
 Tissot, René, Banque 7.
 Tschanz, Samuel, Envers 17.

Teinturerie

BAYER, P., Dépôt: Mme Mercier-Jacot, Temple 5.
HUMBERT, TELL. J. Piguët, succ. Dépôt: Mme Durig-Chochard, Marie-Anne-Calame 14.
 (voir ann. 1re page couverture).

Tissus

Blaser, Elisab., Grande Rue 19.
 Dreyfus, A., « Grande Maison », Daniel JeanRichard 17.
 Perrenoud, J. & Cie S. A., Andrié 5.
 Vogel, C., M.-A. Calame 16.

Tricotages

Bæhr, Mme, Eroges 18.
 Fallet, Elisa, Envers 43.
 Fleuty, Mme, Jeannerets 11.
 Fox, Eusébie, Tourelles 7.
 Huguenin, Mme, Collège 2.
 Pierrehumbert, Cécile, Industrie 17.
 Rutscho, Mme, Côte 16.
 Schmid-Thomann, Alf., Gde Rue 20.
 Steudler, Mme, A.-M.-Piaget 31.
 Steudler, Fritz Vve, Jardin 7.

T. S. F.

(Voir magasins de musique).

Huguenin, Chs, DI-JeanRichard 16.
 Hilken, Willy, Avenir 16.
 Knœpfler, Jacques, DI-J.Richard 33.

Matthey, Paul, Mi-Côte 19a.
 Perrenoud, Willy, Temple 23.
 Radio-Gramo S. A., Gde-Rue 5.
 Robert, René, M.-A.-Calame 11.
 Rœhrig, Chs, Collège 2.

Vélos (commerce de)

Bonnet, R., France 18.
 Girard, Chs, Vve, M.-A.-Calame 3.
 Huguenin, Paul, DI-JeanRichard 15.

Verreries-Cristaux

Castella, Joseph, France 33.
 Blaser, Elisabeth, Temple 10.
 Jost, Christ & Fils, Gde-Rue 40.
Sandoz frères, Temple 5.
 Salvisberg, Chs, M.-A. Calame 10.
 Sté coopérative de consommation, Pont-6, Progrès 47, Progrès 37 France 21 et Gde rue 34.

Vétérinaire

Jobin, Dr Louis, Girardet 4a.

Vins (commerce de)

Picard, les fils d'Ed, C.-d.-Roch. 6.

Voituriers

Besson, André, Envers 65.
 Chapuis, S. A., Girardet 45 et 46.
 Fasnacht, Edouard, Etangs 8.
Leuba, Arnold, France 25.
 Schmidlin, Robert, Avenir 1.
Zutter, Fritz, DI JeanRichard 31.
 (voir ann. page 521, 1re partie).

ADRESSES DIVERSES

Ecole de Commerce, DI JRich. 11.

ADRESSES DIVERSES

N.-B. Toutes les annonces figurent dans la première partie. Les renvois d'annonces indiqués ci-dessous concernent tous la première partie.

Les Brenets

Hôtel-Pension de la Couronne. — Voir annonce page 490.

Neuchâtel

Caisse Cantonale d'Assurance Populaire. — Voir annonce page 2.

Calorie, chauffages centraux. — Voir annonce page 6.

CRÉDIT FONCIER NEUCHATELOIS. — Voir annonce page 428.

CRÉDIT SUISSE. — Voir annonce 1^{re} page couverture.

MADLIGER, G., ing., Entreprise de travaux publics.

Restaurant Beau-Rivage, quai Osterwald. — Voir annonce page 484

Saint-Blaise

Perrier, Chs & Co, Vins. — Voir annonce page 6.

Auvernier

Cerf, P. fils, Hôtel du Lac. — Voir annonce page 522.

Chautems, Jean, Hôtel du Poisson. — Voir annonce page 503.

Clerc, A., Hôtel Bellevue. — Voir annonce page 517.

Cormondrèche

Cornu J.-Ed., Vins.— Voir annonce page 525.

Cortailod

Compagnie Viticole de Cortailod, Vins. — Voir annonce page 519.

Yverdon-les-Bains

HOTEL DE LA PRAIRIE. — Voir annonce page 451.

Fribourg

L'Industrielle S. A., Cartonnages. — Voir annonce page 482.

Vevey

Blank & Co., Vins français. — Voir annonce page 519.

Cully

Contesse, Henri S. A., Vins. — Voir annonce page 5.

Genève

Hôtel Touring Balance. — Voir annonce page 479.

Saint-Imier

Banque Populaire Suisse. — Voir annonce page 489.

Soleure

Les Fils de François Wyss, établissement horticole. — Voir annonce page 514.

Valence sur Rhône (France)

BARRE, P. & Co, Vins. — Voir annonce dernière page du volume.

Côtes du Rhône
Bourgogne
Bordeaux

DE LA MAISON

J. SALMON, BARRE & Co.

P. BARRE & C^{ie}, successeurs

Valence s. Rhône

VINS DE CRUS RECOMMANDÉS, en fûts :

BOURGOGNES

Clos Vougeot 1929
 Pommard 1929
 Corton 1929
 Fleurie 1929

COTES-DU-RHONE

Côte-Rôtie Première 1928
 Hermitage 1928
 Châteauneuf du Pape,
 1ère cuvée 1928
 Tavel 1926

BORDEAUX

Château Fombrauge 1^{er} crû, *Saint-Emilion*, années 1926 et 1928

VINS DE TABLE: Bordeaux, Côtes du Rhône, Beaujolais

.....

VINS EN BOUTEILLES chez notre agent :

M. André BOREL, St-Blaise (Neuchâtel)

F I D U C I A I R E
CH. JUNG-LEU

LA CHAUX-DE-FONDS

LÉOPOLD-ROBERT 42 - TÉL. 23.890

ORGANISATIONS
EXPERTISES
COMPTABILITÉ
B I L A N S
ASSURANCES
CONTENTIEUX
GÉRANCES

A R T S G R A P H I Q U E S

METTLER S.
A.

LA CHAUX-DE-FONDS / TÉLÉPHONE 22.127

Carnets à souches

perforés, numérotés, brochés
avec carbone pour le crayon

B o n s

Lettres

Factures

Commissions

Soumissions

etc. etc.

DEMANDEZ NOS PRIX S. V. P.

BANQUE CANTONALE NEUCHATELOISE

Garantie de l'Etat
Siège central : NEUCHÂTEL

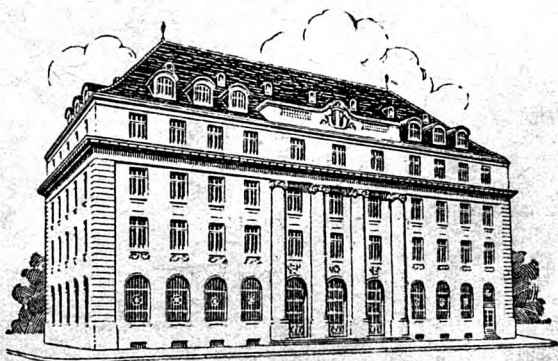

Hôtel de la Succursale de La Chaux-de-Fonds

TOUTES OPÉRATIONS DE BANQUE

SI VOUS VOULEZ...

acquérir un mobilier solide, pratique et
élégant, adressez-vous à la

**FABRIQUE DE MEUBLES
J. MARELLI
LA CHAUX-DE-FONDS**

TÉLÉPHONE 21.300

CHAPELLE 6



Les plus grands choix
Garantie sur facture



CONFISERIE

GURTNER
Téléphone 21.040

te d - r o o t t i

ANNUAIRE

CARBURANTS S. A.

COMPTOIR GENERAL

COMPTOIR GÉNÉRAL

de Matériaux de Construction S. A.

COMBUSTIBLES I

RUE DANIEL-JEANRICHARD 14

CARBURANTS S. A.

BENZINE BENZOL

HUILES MAZOUT

TÉLÉPHONE

24.444

ANNUAIRE

LA CHAUX-DE-FONDS

ET LE LOCLE

1935

