



**BIBLIOTHÈQUE**  
DE  
**LA CHAUX-DE-FONDS**

U

N° 14.853

---

Le Comité recommande aux lecteurs de  
ne pas endommager le volume et de  
ne le garder que le temps nécessaire







ENTREPRISE DE TRAVAUX PUBLICS  
**MADLIGER & BERNASCONI, Neuchâtel**  
Constructions de Routes

**Canton**  
Rue Léopold Robert 29  
Téléphone 22.393

*Chemiserie  
Chapellerie  
Fourrures*

**VINS  
LIQUEURS**

**A. CRIBLEZ & C<sup>o</sup>**

**LA CHAUX-DE-FONDS**  
Téléphone 23.882

TRENTE-HUITIÈME ÉDITION

**ANNUAIRE DES ADRESSES**  
**LA CHAUX-DE-FONDS ET LE LOCLE**

PRIX : FR. 5.- ..... **1934** ..... PRIX : FR. 5.-

Editeur : A. GOGLER PUBLICITE - Société Anonyme  
LA CHAUX-DE-FONDS, RUE DU PARC, 9<sup>TER</sup>  
TOUS DROITS RÉSERVÉS

METTLER S. A. - IMPRIMEURS

# CREDIT SUISSE

PLACE PURRY **NEUCHATEL** TÉLÉPHONE 12.60

COMPTE DE CHÈQUES POSTAUX : IV 815

**CAPITAL et RÉSERVES Fr. 204.000.000.-**

SPÉCIALEMENT ORGANISÉS POUR TOUTES OPÉRATIONS DE TITRES,  
NOUS POUVONS VOUS OFFRIR DE RÉELS AVANTAGES POUR  
**SOUSCRIPTIONS - ARBITRAGES - ORDRES DE BOURSE**  
**GARDE ET GÉRANCE DE TITRES**

LA DIRECTION RÉPONDRA AVEC PLAISIR AUX DEMANDES DE  
RENSEIGNEMENTS QUE VOUS POURRIEZ LUI ADRESSER

# Banque Fédérale

*Société Anonyme*  
La Chaux-de-Fonds

CAPITAL et RÉSERVES Fr. 105,000,000.—

FONDATION 1863



RUE LÉOPOLD-ROBERT  
48-50-52

TÉLÉPHONES  
N<sup>OS</sup> 23.491 A 23.496

ADRESSE TÉLÉGRAPHIQUE  
**FEDRALBANK**

— *Toutes opérations de Banque.* —

Fabriques d'Etuis - Gaînerie - Maroquinerie - Etalages  
**SCHWEIZER & SCHOEPF**

RUE DES ENVERS 37

**LE LOCLE**

TÉLÉPHONE 31.767



RUE DU PARC 29

**LA CHAUX-DE-FONDS**

TÉLÉPHONE 24.543



:: FAITES GARNIR VOS TIROIRS D'ARGENTERIE PAR LES SPÉCIALISTES ::

**Spécialité de BRACELETS cuir et moire en tous genres et qualités**

**BRACELET DÉPOSÉ: „LE FOUET“**



# DESSOUSLAVY FILS

DÉPARTEMENT :

GYP SERIE - PEINTURE  
ENSEIGNES - PEINTURE DE MEUBLES

DÉPARTEMENT :

DÉCORATION D'INTÉRIEUR  
ENSEMBLIER



IMPRIMERIE STADLIN  
**STOLL & PERRENOUD, succ.**  
LA CHAUX-DE-FONDS - TÉLÉPH. 22.294

TRAVAUX SOIGNÉS · CLICHÉS · DESSINS · IDÉES

Favorisez

PÂTES ALIMENTAIRES  
**"ALPINA"**  
LA FERRIÈRE

l'industrie

toujours



régionale

**L. HUBER, La Ferrière**

# MATTHEY & BOSCHUNG LE LOCLE

11, Rue de France

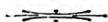

Téléphone 31.092

## ASSURANCES

Vie, Accidents, Responsabilité civile, Incendie, Vol-effraction,  
Transports, Bris de glaces, Dégâts d'eaux, etc.

---

### AGENCE IMMOBILIÈRE

Toutes transactions d'achat et de vente d'immeubles

Gérances - Prêts hypothécaires

### CONTENTIEUX

# „ROYAL“

Modèles **STANDARD** et **PORTABLES**

TOUJOURS EN TÊTE

Démonstrations sans engagement par

# Berweger & Ducommun

Royal Office - Bureau Moderne S. A.

LA CHAUX-DE-FONDS

64, Rue Léopold-Robert, 64

TÉLÉPHONE 21.839

Mêmes Maisons à LAUSANNE  
GENÈVE

# HENRI GRANDJEAN

LA CHAUX-DE-FONDS

Téléphone 24.473

## Expédition d'Horlogerie

**Service express pour les Etats-Unis**

Agent de la Cie Gén. Transatlantique et de la Canadian Pacific  
Camionnage officiel C.F.F. - Agent de la „Sesa“

**Déménagements par Camions-Automobiles**

**Agence et dépôt: BENZINE et PÉTROLE „B P“**

ENFIN! JE VOIS



AVEC LES  
VERRES IENAPHAQUES

Institut d'Optique

## E. BREGUET

SPÉCIALISTE

4, Rue de la Serre, 4

LA CHAUX-DE-FONDS

Verres correcteurs pour toutes les vues défectueuses

Consultations tous les jours

Baromètres - Thermomètres - Jumelles

Fabrication - Réparations



## ROBERT-TISSOT & FILS

IMPRIMEURS



LA CHAUX-DE-FONDS  
PARC 41 - TÉLÉPH. 22.125

IMPRIMENT **TOUT**



Grands Vins Vaudois  
**H<sup>RI</sup> CONTESSE S. A.**  
Téléphone 42.117  
**CULLY**

**DÉZALEY** „Etoile de Lavaux“  
„Clos de la Crochettaz“

EPESES — ST-SAPHORIN

AIGLE — YVORNE — VILLENEUVE

**BERGER-GIRARD**

18, RUE NEUVE  
LA CHAUX-DE-FONDS

*Chaussures  
de luxe  
et de qualité*



# VINS DE NEUCHATEL CH<sup>s</sup> PERRIER & C<sup>ie</sup>

*Propriétaires*

*SAINT-BLAISE*



BLANC „La Perrière d'Hauterive“

ROUGE „La Prise Perrier“

- Marc vieux Neuchâtel -

# CALORIE

LA CHAUX-DE-FONDS - Serre, 66

ST-IMIER - NEUCHATEL

CHAUFFAGES  
CENTRAUX

INSTALLATIONS  
SANITAIRES

SERVICES D'EAU  
CHAUDE

CUISINES



# PREFACE

---

Nous avons l'honneur de présenter la Nouvelle Edition 1934 de l'Annuaire des adresses de La Chaux-de-Fonds et Le Locle.

Le principe de ce livre d'adresses est de donner la liste aussi complète que possible des habitants stables de ces localités.

Cet indicateur, qui paraît chaque année en mars ou avril, a été revu et corrigé avec soin.

Il contient

Pour LA CHAUX-DE-FONDS :

1. La liste des habitants classés par ordre alphabétique des rues, avec le nom pour chaque immeuble du propriétaire et du gérant.
2. Adresses des habitants stables classés par ordre alphabétique.
3. Le chapitre des adresses professionnelles.
4. La liste des principales Sociétés.
5. La liste des Agriculteurs.

Pour LES PLANCHETTES et LA SAGNE :

La liste des Agriculteurs.

Pour LE LOCLE :

1. La liste des habitants classés par ordre alphabétique des rues, avec le nom pour chaque immeuble du propriétaire et du gérant.
2. La liste des habitants stables classés alphabétiquement.
3. L'ordre professionnel.

Pour d'autres Localités :

De nombreuses adresses de Maisons recommandées .

Nous ne prétendons pas que ce livre soit parfait. Du reste, les nombreuses mutations de domiciles rendant nécessaire une nouvelle édition d'année en année, nous serons en mesure d'améliorer cette publication au mieux des intérêts de la Clientèle.

A. GOGLER PUBLICITÉ  
SOCIÉTÉ ANONYME



# Combustibles

## des meilleures provenances

pour usage domestique, industriel et chauffages centraux

**Bois de chauffage**

**Tourbe malaxée**

Livraison prompte et consciencieuse

*Les commandes sont prises dans tous nos  
Magasins et au Bureau*

# Coopératives Réunies

**Téléph. 21.471**

**Rue des Entrepôts 7**



La vente du timbre-impôt à La Chaux-de-Fonds suit une marche réjouissante, ainsi que le prouvent les chiffres suivants :

1910	Fr.	5,752.25
1920	»	26,170.75
1930	»	184,919.25
1931	»	157,889.—
1932	»	144,477.—
1933	»	155,580.—

**CONTRIBUABLES!** développez toujours plus cette institution qui permet aux petites bourses d'acquitter leurs contributions communales dans les délais et d'éviter les frais de surtaxe et de poursuite.

On se procure des estampilles de 1, 2, 5, et 10 Fr. dans les dépôts.

# Autorités de La Chaux-de-Fonds

## Préfecture

Ancien Hôtel des Postes, 2<sup>me</sup> étage, côté Est, (Léopold-Robert 34).

### Préfet et personnel

Romang, Auguste, préfet.  
Blanc, Alphonse, substitut.  
Affolter, Emile, 1<sup>er</sup> secrét.  
Wenger, Armand, secrét.-adj.  
Leuba, J.-Ph., secrét.-adjoint.  
Matthey, André, commis.  
Girardier, Henri, expert automob.

### Chef de section

Kuenzi, Fritz.

### Bureau du Géomètre

Ducommun, Charles, adjoint du géomètre cantonal.  
Bandelier, Jean, aide géomètre.  
Golay, Paul, aide géomètre.

## Tribunal I

Hôtel Judiciaire

### Registre foncier

Etter, Adrien, Président.  
Payot, Jean, suppléant.  
Greub, Adolphe, greffier.  
Aubert, Alfred, substitut.  
Kneuss, Henri, commis greffier.  
Zimmermann, Arm., commis greff.

## Tribunal II

Hôtel Judiciaire

Dubois, Georges, Président.  
Payot, Jean, suppléant.  
Sieber, Charles, greffier.  
Weick, Henri, commis greffier.  
Debély, Philippe, comm. greffier.

### Autorité tutélaire

Dubois, Georges, Président.  
Breguet, Edmond, assesseur.  
Dr Eug. Châtelain, assesseur.

## Office des poursuites et faillites

Hôtel Judiciaire.

Office des poursuites et faillites.  
Registre du commerce.  
Registre des Régimes matrimoniaux.  
Registre des pactes avec réserve de propriété.  
Chopard, Arthur, préposé.

Thomas, Jules, subst. office faillit.  
Gorgerat, Paul, substitut et caissier à l'office des poursuites.  
Graber, Albert, secr.-comptable.

## Section

### Impôts communaux arriérés

Sausser, Charles, adjoint au percepteur des contributions.  
Eymann, Chs, ag. pours. fiscales  
Burgin, Gottl., » » »  
Balderer, Arn., » » »

## Parquet

Procureur général.  
Marchand, André, avocat, subst.

## Juge d'Instruction des Montagnes

Promenade 20

Béguin, Georges, juge.  
Grossen, Berthold, greffier.

### Commissaire de police

Promenade 20

Hainard, Ulysse.

### VI<sup>me</sup> brigade de gendarmerie

Bâtiment des prisons, Promenade 20.  
Hainard, Ulysse.

## Tribunal des Prud'hommes

Hôtel Judiciaire

Duvanel, Paul, président.

**Chambre neuchâteloise  
du commerce et de l'industrie**  
Bureau correspondant: Serre 58.

**Inspect. cant. des apprentissages**  
Inspecteur: Jaccard, Paul.

**Chambre suisse de l'horlogerie**  
Serre 58

Président: Tissot, Edouard.  
Secrétaire général: Amez-Droz A.

## Conseil général

Président: Ariste Naine.  
1<sup>er</sup> vice-prés.: André Bloz.  
2<sup>me</sup> vice-prés.: Aug. Robert.  
Secrétaire: Ernest Moser.  
Vice-secrét.: Jean-Ls Bloch.

Guttman, André, questeur.  
 Jaquet, Henri, questeur.  
 Amez-Droz, Albert-Jules.  
 Biéri, Hans.  
 Chapuis, Edouard.  
 Crivelli, Jean fils.  
 Droz, Adrien.  
 Dubied, Emile.  
 Dubois, Georges.  
 Eberhard, Georges.  
 Erard, Raoul.  
 Eymann, Fritz.  
 Eymann, Jean.  
 Fatton, Walther.  
 Fluhmann, Jean.  
 Gafner, Robert.  
 Gentil, Marcel.  
 Girard, Julien.  
 Gnaegi, Ernest.  
 Grandjean, Raoul.  
 Itten, Marcel.  
 Joliat, Henri Dr.  
 Junod, Auguste, Dr.  
 Junod, Francis.  
 Krattiger, René.  
 Lauener, René.  
 Luginbuhl, Arthur.  
 Morf, Léon.  
 Perrin, Tell, Dr.  
 Poyard, Georges.  
 Rais, Albert.  
 Renner, Armand.  
 Reutter Fritz.  
 Schelling, Gaston.  
 Wasser, Emile.  
 Wuthier, Georges.  
 Girard, Albert, secrét.-rédacteur.

#### Conseil communal

Hôtel communal, Serre 23

Stæhli, Paul, président, administration intérieure, assistance ressortissants, archives, chancellerie, police, état-civil et gérance.  
 Vaucher, Louis, vice-président, travaux publics, police du feu, service de sûreté contre l'incendie et forêt.  
 Brandt, Camille, secrétaire, finances, cultes, instruction publique, off. du trav., assur.-chômage.  
 Guinand, Hermann, directeur des services industriels, (eau, gaz, électricité).

Breguet, Edmond, assesseur.  
 Hoffmann, Jean, assesseur.  
 Wille, Bernard, assesseur.

#### Fonctionnaires communaux

##### Présidence et Chancellerie

Girard, Albert, secrétaire-chancel.  
 Maistre, Alb., gér. imm. commun.

##### Finances

Hôtel communal, Serre 23

Gendre, Pierre, secrétaire.  
 Evard, Darcourt, compt. comm.  
 Stauss, Louis, percep. des contr.

##### Direction de l'Hôpital

Arbres 41

Humbert, Numa, administrateur.

#### Police

Marché 18

Dubois, Adrien, secrét.-caissier.

##### Police sanitaire

Graber, Roland, inspect. sanitaire.  
 Cavin, Eugène, caporal sanitaire.

##### Police des habitants

Moser, Ernest, chef et préposé à la police des habitants.

##### Etat-civil

Hôtel-de-Ville

Berthoud, Ad., off. de l'état civil.  
 Vaney, Edmond, substitut.

##### Assistance et ressortissants

Juventuti, Collège 9.

Schelling, Louis, chef de bureau.  
 Burri, Fernand, secr.-caissier.  
 Dubois, Fernand, enquêteur.

##### Office du Travail - Assurance chômage

Marché 18

Préposé : Crevoisier, Alfred.

##### Abattoirs

Dr Besse, Jules, direct.-vétérin.  
 Stauss, Albert, sec.-comptable.  
 Ruh, Jean, serg. sanit., suppléant de l'inspecteur des viandes.  
 Courvoisier, Léopold, suppléant de l'inspecteur des viandes.

*Garde communale*

Hôtel-de-Ville

Bois, Alfred, lieutenant.

## Postes

1. Hôtel-de-Ville. 2 Abeille.

*Travaux publics*

Marché 18.

Hausamann, Alb., chef des services techniques.

Eigenheer, Ernest, architecte-adjoint.

Glohr, Gottlieb, contrôleur des nouv. construct., des échafaudages et de la police du feu.

Furter, Gérald, chef adjoint du Service de la Voirie.

Jeannin, Rob., secrétaire-caissier.

Matthey, Adrien, dessinateur.

*Services industriels*

Collège 30

Guinand, Hermann, directeur.

Jaccard, Paul, ingénieur du service des eaux et du gaz.

Pellaton, Gilbert, ingénieur-élect.

Grieshaber, Paul, secrétaire de la direction.

Debrot, Armand, compt., chef. bur. Dubois, John, caissier.

*Service du gaz et des eaux*

Collège 30

Boss, Fritz-Ali, chef de service.

Godat, Hri, premier magasinier.

Boss, Edouard, chef appareilleur.

Macquat, Paul, préposé à la vente du coke.

*Service électrique*

Collège 32

Gerber, Willy, magasinier.

Giovannoni, Ami, chef du service

Giroud, André, technicien.

Wirth, Gust., chef appareilleur.

Bornand, Emile, vérificateur des compteurs électriques.

*Service de sûreté*

Bureau, Hôtel-de-Ville

Pillonnel, Adolphe, major.

**Commission scolaire**

Guinand, Hermann, président.

Schelling, Gaston, dir. éc. prim.

Bauer, Léon, administrateur.

Rochat, Julien, secrét. des Ecoles primaires.

Lalive, Aug., dir. du Gymnase.

Humbert, Madeleine, secrétaire des Ecoles secondaires.

Dr Gges Guye, médéc. des écoles.

**Technicum Neuchâtelois**

Progrès 38 et 40

Robert, Auguste, président.

Perret, Henri, -Dr, direct. général.

Guye, Samuel, directeur de la section d'horlogerie.

Schenkel, Henri, direct. de la section de mécanique.

Hirschi, Jean, directeur de la section de l'Ecole d'Art (Collège industriel).

Augsburger, Laure, directrice de la section des Trav. féminins.

Châtelain, Arnold, secrét.-compt.

**Ecole supérieure de Commerce**

1er Août 33

Jeanneret, Samuel, président.

Amez-Droz, Jules, directeur.

Richard, Marguerite, secrétaire.

**Inspectorat des Forêts**

Montagne 9

De Choudens, Gabriel, inspecteur.

**Bureau de Contrôle**

Serre 58

Huguenin, Marcel, chef de bureau

Gogler, Alphonse, président.

**Bureau de l'Assistance Bernoise**

Juventuti, Collège 9

Werner, René.

# Table Générale des Matières

## PREMIÈRE PARTIE : La Chaux-de-Fonds

	Pages		Pages
Autorités de La Chaux-de-Fonds . . . . .	IX		
<i>Adresses par ordre de rues. — La Chaux-de-Fonds.</i> . . . .	17		
	Pages		Pages
Agassiz . . . . .	17	Côte . . . . .	41
Alexis-Marie Piaget . . . . .	18	Couvent . . . . .	41
Arbres . . . . .	20	Crêt . . . . .	41
Arêtes . . . . .	20	Crêtets . . . . .	43
Aurore . . . . .	20	Crêt-Rossel . . . . .	44
Avocat-Bille . . . . .	21	Croix-Fédérale . . . . .	44
Balance . . . . .	21	Cure . . . . .	44
Banneret . . . . .	22	Daniel-JeanRichard . . . . .	45
Bassets . . . . .	23	David-Pierre Bourquin . . . . .	47
Beauregard . . . . .	23	Docteur Dubois . . . . .	48
Beau-Site . . . . .	23	Docteur Kern . . . . .	48
Bel-Air . . . . .	24	Doubs . . . . .	48
Bellevue . . . . .	24	Douze Septembre . . . . .	54
Bois . . . . .	25	Emancipation . . . . .	54
Bois-Gentil . . . . .	25	Entrepôts . . . . .	54
Boucherie . . . . .	25	Envers . . . . .	54
Bd de la Liberté . . . . .	25	Epargne . . . . .	55
Breguet . . . . .	26	Eperon . . . . .	56
Buissons . . . . .	26	Est . . . . .	56
Célestin Nicolet . . . . .	26	Fiaz . . . . .	56
Cernil-Antoine . . . . .	26	Fleurs . . . . .	57
Champs . . . . .	27	Frênes . . . . .	58
Chapelle . . . . .	28	Fritz-Courvoisier . . . . .	59
Charrière . . . . .	28	Général Dufour . . . . .	63
Chasseral . . . . .	32	Général Herzog . . . . .	63
Chasseron . . . . .	32	Gibraltar . . . . .	63
Chemin-de-Fer . . . . .	33	Granges . . . . .	64
Cheminots . . . . .	33	Grenier . . . . .	65
Clématites . . . . .	33	Helvétie . . . . .	66
Collège . . . . .	34	Hêtres . . . . .	66
Combe-Grieurin . . . . .	36	Hirondelles . . . . .	66
Combettes . . . . .	38	Hôtel-de-Ville, Rue . . . . .	67
Commerce . . . . .	38	Hôtel-de-Ville, Place . . . . .	70
Concorde . . . . .	40	Industrie . . . . .	70

	Pages		Pages
Jacob Brandt . . . . .	73	Progrès . . . . .	136
Jaquet-Droz . . . . .	75	Promenade . . . . .	144
Jardinets . . . . .	77	Puits . . . . .	145
Jura . . . . .	78	Ravin . . . . .	147
Léopold-Robert . . . . .	78	Recorne . . . . .	148
Liberté . . . . .	25	Recrètes . . . . .	148
Locle . . . . .	87	Réformation . . . . .	149
Loge . . . . .	87	Régionaux . . . . .	149
Manège . . . . .	88	Repos . . . . .	149
Marché . . . . .	88	République . . . . .	150
Montagne . . . . .	89	Retraite . . . . .	150
Montbrillant . . . . .	89	Rocher . . . . .	151
Moulins . . . . .	90	Rochettes . . . . .	151
Neuve, Rue . . . . .	91	Ronde . . . . .	151
Nord . . . . .	92	Serre . . . . .	153
Numa Droz . . . . .	100	Signal . . . . .	159
Olives . . . . .	113	Sophie-Mairet . . . . .	159
Ormes . . . . .	113	Sorbiers . . . . .	160
Paix . . . . .	113	Stand . . . . .	160
Parc . . . . .	118	Stavay-Mollondin . . . . .	161
Passage du Centre . . . . .	129	Succès . . . . .	161
Passage de Gibraltar . . . . .	129	Temple-Allemand . . . . .	162
Pestalozzi . . . . .	129	Terreaux . . . . .	166
Philippe-Henri-Matthey . . . . .	129	Tertre . . . . .	168
Place d'Armes . . . . .	131	Tête-de-Ran . . . . .	169
Place Neuve . . . . .	131	Tilleuls . . . . .	169
Pont . . . . .	132	Tourelles . . . . .	170
Postiers . . . . .	133	Tuileries . . . . .	171
Pouillerel (Chemin de) . . . . .	134	Tunnels . . . . .	171
Premier-Août . . . . .	134	Versoix . . . . .	171
Premier-Mars . . . . .	134	Vieux-Cimetière . . . . .	172
Président Wilson . . . . .	136	Vieux-Patriotes . . . . .	172
Prévoyance . . . . .	136	Vingt-deux-Cantons . . . . .	172
		Winkelried . . . . .	172
Adresses par ordre alphabétique — La Chaux-de-Fonds . . . . .			174
Adresses professionnelles — La Chaux-de-Fonds ;			
a) Horlogerie . . . . .			411
b) Professions libérales, commerce, arts et métiers . . . . .			427
Annonces . . . . .			485
Sociétés de La Chaux-de-Fonds . . . . .			547
Agriculteurs des environs de La Chaux-de-Fonds . . . . .			556
» des Planchettes . . . . .			558
» de la Sagne . . . . .			559



## Seconde Partie

# LE LOCLE

	Pages		Pages
Autorités du Locle . . . . .	1		
Adresses par ordre des rues . . . . .	3		
	Pages		Pages
Alexis-Marie Piaget . . . . .	3	Hôpital . . . . .	32
Andrié . . . . .	4	Hospice . . . . .	32
Argillat . . . . .	4	Hôtel-de-Ville . . . . .	32
Avenir . . . . .	4	Industrie . . . . .	32
Banque . . . . .	5	Invisible . . . . .	33
Beau-Site . . . . .	5	Jambe Ducommun . . . . .	33
Bellevue . . . . .	6	Jardin . . . . .	33
Bied . . . . .	7	Jean d'Aarberg . . . . .	33
Billodes . . . . .	7	Jeannerets . . . . .	33
Blanc (chemin) . . . . .	9	Jehan-Droz . . . . .	35
Bournot . . . . .	9	J.-F. Houriet . . . . .	36
Calame, Marie-Anne . . . . .	10	J.-J. Huguenin . . . . .	36
Cent-pas . . . . .	11	Joux Pélichet . . . . .	37
Chalet . . . . .	11	Lion d'Or . . . . .	37
Chapelle . . . . .	11	Malakoff . . . . .	37
Châtelard . . . . .	11	Malpierres . . . . .	37
Collège . . . . .	12	Marais . . . . .	38
Combe Sandoz . . . . .	13	Mi-Côte . . . . .	39
Concorde . . . . .	13	Midi . . . . .	39
Côte . . . . .	14	Monts . . . . .	40
Côte des Billodes . . . . .	15	Nord . . . . .	41
Crêt-Perrelet . . . . .	15	Petits-Monts . . . . .	41
Crêt-Vaillant . . . . .	16	Petit-Moulin . . . . .	41
Daniel JeanRichard . . . . .	18	Pillichody . . . . .	41
Envers . . . . .	20	Pont . . . . .	41
Eroges . . . . .	22	Prés d'Amens . . . . .	42
Etangs . . . . .	23	Progrès . . . . .	42
Fiottets . . . . .	23	Raisin . . . . .	43
Fleurs . . . . .	24	Raya . . . . .	43
Foule . . . . .	24	Reçues . . . . .	43
Foyer . . . . .	24	Sapins . . . . .	44
France . . . . .	25	Saules . . . . .	44
Gare . . . . .	27	Soleil d'Or . . . . .	44
Georges Favre . . . . .	28	Sylvain Mairet . . . . .	44
Girardet . . . . .	28	Technicum . . . . .	44
Grande-Rue . . . . .	29	Temple . . . . .	44
Henry-Grandjean . . . . .	31	Tourelles . . . . .	45
Adresses par ordre alphabétique . . . . .			46
»    »    »    professionnel . . . . .			
a) Horlogerie . . . . .			121
b) Professions libérales, commerce, arts et métiers) . . . . .			123
<b>Autres localités. Adresses diverses . . . . .</b>			<b>137</b>



# *Gérance d'Immeubles*

ACHAT et VENTE

# E. Robert-Tissot

NOTAIRE

LA CHAUX-DE-FONDS

Téléphone 24.459

Léopold-Robert 4

Recouvrements  
Fisc

## *Magasins Wille-Notz*

*Place Neuve et Place de l'Ouest*

*Magasins très bien assortis en  
Denrées Coloniales, Vins,  
Liqueurs, Farines, Avoines,  
Sons, Mercerie, Laines et  
Cotons, Dentelles, etc., etc.*

**ERNÉST**  
**BUREAU AFFAIRES**

GÉRANCES  
 CONTENTIEUX  
 ASSURANCES  
 FIDUCIAIRE  
 COMPTABILITÉ  
 TRANSACTIONS IMMOBILIÈRES

SERRE 83 — TEL. 21.332  
**LA CHAUX-DE-FONDS**

**ENTREPRISE DE POMPES FUNÈBRES**

TÉLÉPHONES : Jour et nuit 24.471

**E. GUNTERT**

Fabrique et magasin : **Numa-Droz 6**      Domicile : **Numa-Droz 6**

Collaborateur de **S. Mach** pendant 23 ans

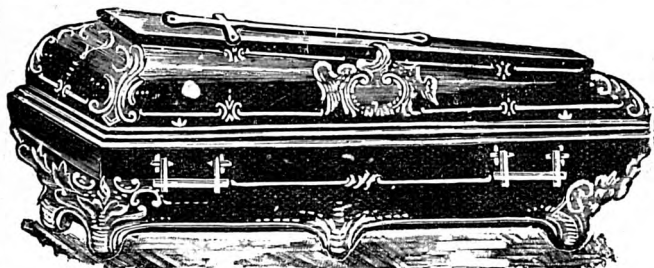

**CERCUEILS** Tachyphages - Bois - Crémation

On se charge de toutes les démarches et formalités

**Transport d'auto**

**Articles mortuaires**

Rapports officiels et prospectus sur demande

Prix modérés

# Adresses des Habitants

par ordre alphabétique des rues

NOTE.— Dans cette liste figurent essentiellement les chefs de ménage. La liste des adresses par ordre alphabétique, qui forme le chapitre suivant, est plus complète. C'est aussi la plus consultée. Pour chaque numéro de maison, le nom du propriétaire et éventuellement celui du gérant, sont placés en tête de la colonne, qu'ils habitent la maison ou non.

## Agassiz (Rue) (Quartier du Succès)

- 5 Commune, propr.  
Bergère, René, soud. assort.  
Amstutz, Aug., remonteur.  
Ritter, Herm., magasinier.  
Baer, Alb., aide pharmacien.  
Béguelin, Edmond, commis.  
Gindraux, Chs, boîtier.  
Frutschi, Franç., mécanicien.  
Gyger, Jos., mécanicien.
- 7 Commune, propr.  
Thiébaud, Cam., facteur.  
Berthoud, Emile, pos. cadrans.  
Kohli, Hermann, cond. mach.  
Matthey, Henri, sertisseur.  
Pellaton, Gaston, fournit.  
Kohler, Simon Vve, ménag.  
Droz, Georges, empl. post.  
Gendre, Pierre, commis.
- 9 Commune, propr.  
Walther, Georges, commis.  
Lavanchy, Albert, margeur.  
Matthey, Adrien, dessinateur.  
Humbert, Louis, empl. C. F. F.  
Mayer, Gs, instituteur.  
Dubois, Marcel, commis.  
Bahon, André, régleur.  
Montandon, Ern., secr. F.O.M.H.
- 10 Commune, propr.  
Girard, Chs, emboîteur.  
Favre, René, remonteur.  
Zumsteg, Arthur, mécanicien.
- 10 Cuenat, Louis, horloger.  
Robert, Aug., remonteur.  
Müller, Marcel, remonteur.  
Muller, Chs, magasinier.
- 11 Commune, propr.  
Maistre, Alb., boîtier.  
Lehmann, Lina Vve, ménag.  
Schläppi, Pierre, tonnelier.  
Diacon, Maur., empl. coop.  
Gindraux, Edm., boîtier.  
Schneider, Gges, commis.  
Gardon, Ernest, cond. C.F.F.
- 12 Commune, propr.  
Badstuber, Fritz, manœuvre.  
Wehren, Marcel, boîtier.  
Moser, Julima, ménagère.  
Sandoz, Walther, boîtier.  
Jaquet, Paul, empl. C. F. F.  
Calame, Louis, termineur.  
Rognon, Gges, remont.  
Maire Chs, emboîteur.
- 13 Commune, propr.  
Graber, Roland, insp. sanit.  
Iberg, Paul, lithographe.  
Baer, Henri, commis.  
Marendaz, Frédéric, s. profess.  
Roschy, Arn., échappements.  
Linck, Ernest, commis.  
Châtelain, Arnold, représent.  
Girard, Tell, pivotteur.
- 14 Commune, propr.  
Gostely, Albert, coiffeur.  
Stöckli, Chs, peintre.  
Tripet, Alb., magasinier.

- 14 Tripet, Robert, mécanicien.  
Proelochs, Gaston, boîtier.  
Müller, Emile, mécanicien.  
Meschler, Estelle, commis.

**Alexis-Marie Piaget** (Rue)

- 1 Widmer, Alcide, prop. et café.
- 7 Hoirie Robert-Nicoud, propr.  
Curti, Lucien, cond. machines.  
Monnot, J.-Luc., Vve, mén.  
Nydegger, Alf., boîtier.  
Kernen, Emile, s. profess.
- 9 Hoirie Robert-Nicoud, prop.  
Robert-Nicoud, Chs. rentier.  
Grandjean, Emma, Vve, mén.  
Robert, Laure, ménagère.  
Kernen, Elise, ménagère.
- 13 Robert-Brandt, Olga, propr.  
(Gér.), Robert-Tissot, Chs, Pro-  
grès 63 a.  
Sausser-Cattin, Marie, mén.  
Ducommun, Hri, m. éc. horlog.
- 15 Romanet, Pl, propr. et cord.  
Sester, Robert, horloger.  
Tripet, Ernest, mécanicien.
- 17 Becker, Edmond, propr.  
(Gér.) R. Bolliger, Fr.-Courv. 9.  
Sandoz, César, remonteur.  
Zürcher, Jean, commis.  
Beuchât, Georges, commis.  
Bossi, Chs, ferblantier.  
Ingold, Ernest, commis.  
Grellet, Marcel, boîtier.  
Humm, Robert, commis.  
Perret-Favre, Alex., visit.
- 19 Becker, Théodore, propr.  
(Gér.) E. Henrioud, Paix 33.  
Noirjean, Marc, boîtier.  
Dubois, Léon, boîtier.  
Donzé, Edmond, nickel.  
Hirschy, Louis, remonteur.  
Girard, W., régleur.  
Girardier, Henri, exp-autos.  
Baillods, Jules, profess.  
Perret, Georges, ressorts.

- 21 Bross, Arthur, propr. et représ.  
Bandelier, Alph., Vve, ménag.  
Frêne, Rémy, bijoutier.  
Aubert, Juliette, pianiste.  
Bugnon, Jean, ressorts.  
Stucky, Laure, régleuse.  
Ducommun, Jean, mécanic.  
Jenny, Emile, employé gaz.
- 28 Schneider & Brunner, prop.  
(Gér.) Blanc, Alp., Léo. Rob. 66.  
Aubry, Paul, représentant.  
Godat, Arnold, remonteur.  
Seiler, Henri, comptable.  
Cariat, Chs, aide pharmac.  
Maeder, Samuel, ressorts.  
Wyss, Albert, professeur.  
Jampen, Adolphe, graveur  
Rochat, Julien, secr. des Ecoles.  
Frey-Lugeon, Fritz, man.
- 29 Tschupp, Marie, prop.  
Nussbaum, Arnold, fab. d'horl.  
Gigon, Antoine, boîtier.  
Etienne, Chs, échappements.  
Kirchhof, Arth., horloger.  
Baume, Irène, couturière.  
Dombald, Jeanne, horlogère.  
Rohr, Willy, anneaux.  
Aebischer, José, épicerie.  
Perret, Roger, charpentier.  
Dubois, Georgette, horlogère.
- 31 Tschupp, Marie, prop. et mén.  
Rickli, Chs, m. coiffeur.  
Meyer, Georges, mécan.  
Aubert, Maurice, o. ressorts.  
Dalcher, Frédéric, horloger.  
Juillerat, Paul, horloger.  
Sandoz, Henri, ressorts.
- 32 Graber, Alb., propr. et fonction.  
Reverchon-Jaquet, G., f. cadr.  
Conzelmann, René, mécanicien.  
Hellmann, Fritz, chef de bureau.  
Hippenmeyer, Edg., commis.  
Jaquet, Henri, industriel.  
Ducommun, Jules-A., industr.  
Kohler, Julia, vendeuse.  
Driscoll, Wm, coupeur.
- 35 Collège, Commune, prop.  
Châtelain, Vve Bertha, conc.

- 45 Balanche, C. Vve, prop. et rent.  
(Gérant), P. Feissly, Paix 39.  
Heyraud, Andrée Vve, régl.  
Ducommun, Jean, manoeuvre.  
Tritten, Louis, étampeur.  
Savoie, Albert, rentier.  
Lutz, Henri, sertisseur.  
Savoie-Robert, César, remont.  
Sandoz, Adrien, étamp.
- 47 Balanche, A. Vve, propriétaire.  
(Gér.), P. Feissly, Paix 39.  
Bourquin, Roger, représent.  
Balanche, Marcel, visiteur.  
Vuille, Emile & Cécile.  
Freitag, Aloïs, boîtier.  
Bourquin, Achille, pivot.  
Brandt, Justin, pendants.  
Lemrich, Gustave, o. cadrans.
- 49 Sandoz, Alfr., prop. et horlog.  
Retler, Laure, ménagère.  
Zumbrunnen, Walther, cadrans,  
Michel, Fritz, boîtier.  
Sandoz, Germain, commerçant.
- 51 Brunner-Schneider, Mme, prop.  
(Gér.) Blanc, Alp., Léo-Rob. 66.  
Vernier, Joseph, manoeuvre.  
Wenger, Paul, ressorts.  
Besançon, Paul, horlog.  
Brandt, Paul, cond. machines.  
Zybach, Gges, remont.
- 53 Lehmann, Ida, Vve, propr. et mén.  
Bodemer, Herm., bijoutier.  
Quéloz-Pico, Joseph, bijoutier.  
Sagne-Juillard, Amélie, s. prof.  
Béguelin, Armand, mécanicien.
- 54 Ducommun, G. et C., S. A.,  
prop. et fabr. de boîtes or.  
Leschot, René, concierge.
- 58 Monnier, Paul, propr. et chaudr.  
Rossel, Paul, manoeuvre.  
Monnier, Marcel, négociant.
- 63 Küpfer-Bertholet, Alice-F., pr.  
(Gérant), P. Feissly, Paix 39.  
Nussbaum-Widmer, Fritz, Vve,  
ménagère.  
Von Känel, Rosalie, épicerie.  
Lœtscher, Charles, remonteur.
- 63 Jacot-Guillarmod, Alb., Vve.  
Dubois, Raoul, remonteur.  
Oberlin, Joseph, graveur.  
Cattin-Nicora, Marthe, ménag.  
Girard, Conrad, remont.  
Pollen, Louis, retraité.  
Huguenin, Charles, remonteur.  
Graizely, Jul.-Ach., comm. post.  
Aeschlimann, Gges, remont.  
Nobs, Ed., m. ferblant. (atel.).  
Allenbach, Pauline, Mme.
- 65 S. A. de l'Immeuble, propr.  
(Gérant), P. Feissly, Paix 39.  
Bahon, Edgar, verres montres.  
Lebet, Chs, pendants.  
Gutmann, Alf., empl. comm.  
Bubloz, André, proc. bque.  
Hausheer, Julie, ménagère.  
Lizzola, Martino, cordonnier.  
Nobs, Ed., ferblant. (atelier).  
Pasche, Marius, pierriste.
- 67 S. A. de l'Immeuble, propr.  
(Gér.) Gér. et Content. S. A.  
Donati, Paul, émail.  
Jeanbourquin, Louise, horlog.  
Voisin, Emile, boîtier.  
Allenbach, Friedrich, ébéniste.  
Jacot, Arthur, horloger.  
Jeanneret, Marie, Vve.  
Peçon, André, horloger.  
Erard, Ernest, horloger.  
Feller, Ernest, boîtier.  
Rochat, Paul, mécanicien.  
Paratte, Mme, ménagère.  
Miserez, Paul, manoeuvre.  
Guenin, Aug., menuisier.
- 69 Soc. An. Immobilière, prop.  
(Gér.) Gér. et Content. S. A.  
Hohl, Aloïs, coiffeur.  
Zehr, Berthold, commis.  
Queloz, René, horloger.  
Schweingruber, Emile, horlog.  
Chatelain, Marcel, arts graph.  
Jaggi, Alph., serrurier.  
Sandoz, Henri, horloger.  
Sandoz, Lucien, repasseur.  
Grom, Georges, commis.  
Perdrix, Ls, Vve, ménag.  
Boichat, Gges, greneur.

**HUILES****MARC REYMOND — HUILERIE L'ÉPI**

Envers 16 — Téléphone 24.333

**SAVONS**



- 71 Banque Cantonale, propr.  
Schmid, Vve de Ch.-Léon et  
Cie (S. A.), fabr. d'horlog.
- 72 Banque Cantonale, propr.  
Tripet & Jeanrenaud, mécanic.  
Wyler Watch Co.  
« Émo », verres incassab. S. A.
- 73 Banque Cantonale, propr.
- 79 Schaltenbrand, E. Vve, prop.  
(Gérant) A. Blanc.  
Jeanneret, Sam., négociant  
Aeschbacher, Rosalie, commis.  
Brandt-Frey, Henri, administr.  
Bernet, Marius, comptable.  
Kunz, Ad., mécanicien.
- 80 S. A. de l'Immeuble, propr.  
(Gérant), Armand Junod.  
Tièche, Gust., employé.
- 81 Schaltenbrand, E. Vve, prop.  
(Gérant) A. Blanc.  
Hurni, Germain, négociant.  
Monnier, Georges, voyageur.  
Kolsky, Henri, fab. d'horloger.  
Conzelmann, Gges, chef éb.  
Jaggi, Gottlieb, serrurier.  
Bandelier, Marcel, commis.
- 82 S. A. de l'Immeuble, propriét.  
(Gérant), Junod, Armand.  
Junod, Armand, restaurateur.

**Arbres** (Rue des)  
(près de l'Hôpital)

- 10 Thomas, Jules, propriétaire.  
Von Allmen, Rob., o. ressorts.
- 20 Dolleyres, enfants, propr.  
Dolleyres, Adrienne, mén.
- 35 S. A. Les Arbres, propr.  
Grosjean, A., Dr méd. radiol.
- 37 Geiser, David, prop. et fermier.
- 39 Commune, prop.  
Hug, Jean-Pierre, jardinier.
- 41 Hôpital, commune. prop.  
Béguin, Louise, sœur direct.

- 43 Commune propriétaire.  
Hôpital d'enfants.
- 84 Dubois, Jules, propr.  
Keller, Jean, négociant.  
Bérnasconi, Marcel, négoc.
- 88 Hurlimann, Jles, propr. et méc.

**Arêtes** (Rue des)  
(au-dessus de la Place-d'Armes)

- 24 Court, A., propriét.  
(Gér.) Blanc, Alph., L.-Rob. 66.  
Theurillat, Célien, remonteur.  
Messerli, Edouard, magasinier.  
Muller, Edouard, pendants.

**Aurore** (Ruelle de l')  
(au-dessous des Tourelles)

- 1 Calame, H.-L., prop. et comm.
- 3 Robert, Emma, pr. et inst. retr  
Gogniat, Jean, boîtier.
- 5 Lemrich-Carnal, Pl., propr. et  
direct. fabr.  
Syndicor, S. A., atelier.  
Monnier, Marc, comptable.
- 7 Carnal, Pl-Ed., prop. et rentier.  
Pellaton, Camille, horloger.  
Carnal, Samuel, directeur.
- 9 Perrier, Lina Vve, pr. et mén.  
Augsburger, Ida Vve, ménag.  
Gosteli, Emile, mécanicien.
- 11-13 Degoumois, H.-V., Hoirie, pr.  
(Gér.), P. Feissly, Paix 39.  
Etienne, Gérald, décor. b. or.  
Montandon, Maurice, typogr.  
Herzog, Mariette, gde mal.
- 16 L'Héritier, Fréd., propr.  
(Gérant), A. Jeanmonod.  
Lemrich, Armand, boîtier.  
Paquier, Jules, douan. retraité.  
Juillerat, Maxime, méc.-dent.  
Stucky, Eug., technicien.  
Biedermann, Albert, magasin.  
Crisinel, André, comptable.  
Stehlé, Gges, bijoutier.

18 L'Héritier, Fréd., propr.  
(Gérant), A. Jeanmonod.  
Jeanmaire, Dl, vis. douane.  
Portmann, Jos., voyageur.  
Wasserfallen, Anne-Mrie, inst.

20 L'Héritier, Fréd., propr.  
(Gérant), A. Jeanmonod.  
Bill, Marcel, horloger.  
Aubry, Wm, boîtier.  
Morel, Gaston, boîtier.  
Duplain, Ami, instituteur.

**Avocat-Bille** (Rue)  
(quartier de Bel-Air)

2 Prœllochs-Chatelain, R., propr.  
et commis.

4 Commune, propr.  
Girard, Fritz, horloger.  
Rosselet, Gges, remonteur.

6 Delachaux, Hoirie, propr.  
(Gér.), R. Bolliger, F.-Cour. 9.  
Rosselet, Paul-A., boîtier.  
Huguenin, Ed. Vve, ménag.  
Vuille, Werner, échapp.

7 Martinelli, Ugo, propr. et men.  
(Gér.), E. Henrioud.

8 Delachaux, Hoirie, propr.  
(Gér.), R. Bolliger, F.-Cour. 9.  
Sandoz, Ed., acheveur.  
Brandt, Arthur, remonteur.  
Fehr-Bögli, Elisa, Vve, ménag.

9 Martinelli, Ugo, propr. et men.  
(Gér.), R. Bolliger, F.-Cour. 9.

10 Castioni, enfants, propr.  
(Gér.), A. Jeanmonod.  
Boichat, Elisa, ménagère.  
Rouillier, Emile, man. gaz.  
Raimondi, Raimondo, sculpt.  
Cattin, Paul, soudeur.  
Prœllochs-Lauchli, C., remont.  
Krebs, Alfred, ébéniste.  
Rothen, Ed., boîtier.

12 Juillerat, Ariste, propr. et rem.  
Gnechi, Jules, Vve, ménagère,  
Jeanmaire, Chs, horloger.  
Aubry, Francis, bijoutier.

12 Freitag, Odile, ménagère.  
Juillerat, René, techn.-horlog.  
Aubry, Gaston, boîtier.  
Aellen, Arthur, facteur.

**Balance** (Rue de la)

2 Rucklin, Ad., prop.  
Benoit, Alfred, dentiste.  
Moritz, W. Vve, chapellerie.  
Tschetter, Arth., ess.-juré.  
Garrand, Ernest, tailleur.  
Robert-Tissot, Ed., notaire.  
Old England, chemiserie.  
Huguenin-Jeanneret, Mme, mén.

3 Luthy, Jules, propriétaire et  
mercerie-passementerie.  
Parisod, Jules, ag. retraité.  
Grosvernier, Gges, repasseur.

4 Devaux, Jeanne-Bertha, prop.  
(Gér.), Dr A. Bolle, Promen. 2.  
Bapri S. A., bazar.  
Richard, Marie, Vve, ménag.  
Dubois, Armand, termineur.  
Brossard, Jean, coiffeur.  
Bourquin, Jules-Ad., manœuv.  
Aubert, Jeanne, ouv. fabr.  
Hurwyler, Jacob, peintre.

5 Jaquet, Rob., propr. et boul.  
Chopard, H., sports.  
Brandt, Julien, cordonnier.  
Bugnon, Arthur, ressorts.  
Courvoisier, Arm., remonteur.

6 Dintheer-Gusset, C., propr. et  
rentier.  
(Gérant), P. Feissly, Paix 39.  
Dintheer, W., dor., encad., rel.  
Biéri, Ph., Vve, ménag.  
Daum, Frédéric, horloger.  
Reymond.  
Granger, John Vve, ménag.

6a Dintheer-Gusset, C., propr.  
(Gérant), P. Feissly, Paix 39.  
Cachelin, Gges, remonteur.  
Ray, Oscar, boucher.  
Galeazzi, Marthe, ménagère.

**HUILES** MARC REYMOND - HUILERIE L'ÉPI **SAVONS**

Envers 16 - Téléphone 24.333



- 8 S. A. de l'immeuble, propr.  
(Gér.), W. Baltisberger.  
Hôtel de la Balance.  
König, Jean, hôtelier.
- 10 Meyer-Weill, Max, pr. et rent.  
(Gér.), R. Bolliger, Fr.-Cour. 9.  
Société Kaiser, com. de cafés.  
Mag. de la Balance, S. A., tissus.  
Joerin, H., mécan.-dentiste.  
Walther, Marcel, couture.  
Walter, Juliette, vendeuse.  
Leibacher, Fritz, tailleur.  
L'Eplattenier, Jean, radios.  
Würsten, Henri, fab. boîtes.
- 10a Straubhaar, Ftz, prop. et boul.  
L'Eplattenier, Adrien, man.  
Huguenin, André, sculpt.  
Stoll, Marius, monteur.  
Devins, Marcel, cordonnier.  
Von Kaenel, Georges, horlog.  
Wittwer, Ernest, monteur.
- 10b S. A. de l'Immeuble, propr.  
(Gérant), A. Jeanmonod.  
Steudler, Arth., boucherie.  
Tombet, Suzanne, o. bracelets.
- 12 Schmidiger, Ed. Vve, propr. et  
laiterie.  
(Gér.), Schlunegger, Charles,  
Tuilerie 30.  
Glauser, Fritz, boucher.  
Sartore, Nicola, denrées alim.  
Brandt, Henri, dr-médecin.  
Fraschetti, André, peintre.  
Duchêne, Laure, ménagère.  
Courbey, Numa, manœuvre.
- 12a Schmidiger, Ed, Vve, propr.  
(Gér.), Schlunegger, Charles.  
Tuilerie 30.  
Viviani, François, mécanicien.
- 13 Bloch, Félix, prop.  
(Gér.) P. Feissly, Paix 39.  
Jaggi, Roger, coiffeur.  
Blumenzweig, Sam., négoc.  
Meyer, Domin. Vve, modiste.
- 13 Jeanmonod, Paul.  
Bertrand, Adrien, tab., cig.
- 14 Zuger-Thonen, Eug., Vve, pr.  
et sans profession.  
Méroz, Hubert, coiffeur.  
Chopard, Emma, tabacs et cig.  
Schär, Marie, épicerie.  
Courbey, Marg., mde légumes.  
Méroz, A., coiffeur.  
Décombard, Melles, lapid.
- 15 Rufer, Louis, prop. et te nanc.  
Hôtel de la Croix d'Or.
- 16 Balance S. A., prop.  
(Gér.) Gérances & Cont. S. A.  
Desgouilles, B., rep. à la vap.  
Berger, Chs, Vve, parapluies.  
Geiser, Fritz, négociant.  
L'Eplattenier, Olga, ménag.
- 17 S. A. Immeuble, Balance 17.  
Piémontési, Jean, cafetier.  
Gobat, Georges, remonteur.  
Bettex, Mlle, modiste.
- 19 Hiltbrand, Alfr., prop. et nég.

**Banneret** (Rue du)  
(Grenier)

- 2 Commune, prop.  
Droz, Victor, évangéliste.  
Conrad, Vve, P.-A., emp. mag.  
Robert, Léon, visiteur.  
Girard, André, manœuvre.  
Jacot-Bugnon, Rachel, Vve, mén.  
Jacot, Charles, menuisier.
- 4 Dumont, E., Mme, propriét.  
(Gér.) E. Robert-Tissot, notaire.  
Dumont, Louis, bijoutier.  
Droz, René, verres de mont.  
Maléus, Eug., menuisier.  
Monnier, Ulysse, acheveur.  
Perrenoud, Vve de Paul, mén.  
Grin, Constant, gendarme.  
Savoie, Arthur, caviste.  
Laval, Elie, horloger.

**Bassets** (Rue des)

(en-dessous de l'hôpital).

- 2 Zürcher-Heyraud, Chs, propr. et fabr. de secrets.  
Grosperre, Zélim, ag. police.  
Gagnebin, Jules, empl. tram.
- 8 Jaussi, Louis, prop. et men. (Gér.), R. Bolliger, Fr.-Cour. 9.  
Jeanneret, Pierre, graveur.  
Michel, Jacques Vve, s. prof.  
Spillmann, Léa, ménagère.
- 62 Rubin, Emma, Vve, prop., mén.  
Peter, Arnold, boîtier.  
Huguenin, Georges, manœuv.
- 62a Bagliani-Zimmermann, R., propr. et épicerie.  
Scheidegger, Sam., machin.,  
Stockburger, Alb., horlog.  
Bauer, Jeanne, Vve, ménag.
- 64 Moser, Emile, prop.  
Reymond, Ernest, manœuv.  
Jeanneret, Julien, horloger.  
Ducommun, Louis, repasseur.
- 66 Breguet, Léon, propr.  
Urfer, Jean, empl. gaz.  
Tarby, Willy, horloger.  
Borruat, Joseph, agent de police.
- 68 Breguet, Léon, propr.  
Graber, Louis, ouv. cadrans.  
Gogniat-Schneider, Const., ann.  
Graber, Gottfr., manœuv.
- 80 Cuche, René, propr. et typog.  
Cuche, Wm, manœuv.
- 80a Cuche, René, propriétaire.

**Beauregard** (Rue)

- 7 S. A. de l'Immeuble, propr.,  
Reuille, Camille, boîtier.  
Reuille & Cie, atel. polis. boît.  
Notz, Alfred, mécanicien.

**Beau-Site** (Rue)

- 1 Wyder, Chs, propr. et boul.  
Primault, Ern., typogr.  
Berthoud, Wm, compt.  
Augsburger, Vve Emma.  
Vuille-Dubois, Chs., remonteur  
Ray, Alfred, administrat.  
Huguenin, Ern., proc. bque.  
Augsburger, Edouard, graveur.  
Huber, Henri, peintre.
- 3 Kunz, Jean, propriétaire.  
(Gérant), A. Bolle.  
Verdon, Eugène, typographe.  
Imhoff, Jules Vve, ménagère.  
Jaquenoud, Jos., cordonnier.  
Sandoz, Vve, Lina, ménag.  
Schertenleib, Elise, ménagère.  
Egger, Gges, fact. postal.  
Jeanneret, Edg., graveur.  
Légeret, Gustave, commis.
- 5 Luthy, Robert, prop. et négoc.  
Guinand, Georges, bijoutier.  
Kurz, Walther, chef bureau.  
Jaquet, Paul, comptable.
- 7 Luthy-Beck, Rob., propriét.  
Lauener, Willy, fournisseuriste.  
Perret, René, sertiss.  
L'Eplattenier, Jules, commis.  
Stählin-Baumgartner, A., proc.  
banque.  
Perregaux, Maurice, commis.  
Gräbner, Ern., bijoutier.  
Cachelin, Sam., voyageur.  
Humbert-Droz, Raoul, commis.  
Receveur, Gges, horloger.
- 9 et 11 Collège des Crêtêts.  
Commune propriétaire.  
Glauser, Arthur, concierge.
- 13 Commune, propr.  
Humbert, Ulysse, boîtier.  
Leuba, Armand, horloger.  
Racine, Jacques, ach. échapp.  
Zumbrunnen, Will., boîtier.  
Jeanneret, André, empl. téléph.

**HUILLES MARC REYMOND - HUILERIE L'ÉPI SAVONS**

Envers 16 - Téléphone 24.333

- 17 Wenker, Fritz, propr., chef de la Sécurité.  
Guyot, Georges, commis.
- 19 Baumann, Fritz, propr. et négoc.  
Tissot, Caroline, institutrice.  
Augsburger, Laure, ménag.
- 21 Etzensberger, Emile, propr. et mécanicien.
- 23 Commune, propr.  
Grandjean, Raoul, décott.  
Muri, Ernest, boîtier,  
Droz, Emile, encaisseur.  
Von-Kænel, Edm., boîtier.  
Robert, Vital, commis.
- 25 Commune, propr.  
Stockburger, Jules, mécan.  
Muhlethaler, Ed., galvanopl.  
Stockburger, Paul, mécan.
- 27 Commune, propr.  
Pugin, Emile, man. C. F. F.  
Amez-Droz, Robert, pivoteur.  
Montandon, Gs, typographe.  
Wuilleumier, Edm., mécan.  
Trautweiler, Fritz, ferblantier.  
Hertkorn, Jean, homme de peine
- 29 Commune, propr.  
Vuille, Arthur, remont.  
Læng, Armand, remont.  
Amstutz, Otto, horl.

### Bel-Air (Rue de)

- 8 GrosPierre, Ad., propr.  
(Gér.) E. Henrioud, Paix 33.  
Prétot, Ida, ménagère.  
Jeanquartier, Gges, graveur.  
Rickli, Chs, coiffeur.  
Grisel, Marcel, empl. tram.  
Gobat, Arthur, guillocheur.  
Quadranti, Ern., mécan.  
Pierrehumbert, Ali, dém.  
Jeanneret, Jules, commiss.
- 12 Franck, Emma, Vve, prop., mén.  
(Gér.) E. Robert-Tissot, L.-Rob. 4.  
Eggimann, Claire, régleuse.  
Huguenin, Léon, menuisier.  
Imobersteg, Edmond, mécan.  
Boichat, Robert, tourn. boîtes.

- 12 Vaucher, Violette, ménagère.  
Girard, Arthur, boîtier.  
Guyot, Raoul, mécan.
- 14 Riesen, Rod., propr. et boulan.  
Riesen, Fritz, boulanger.  
Leuba, Pierre, voiturier.  
Lutz, Emile, boîtier.  
Lutz, Charles, bijoutier.
- 15 Furno & Delvecchio, propr.  
Hirschy & Co. S. A., ressorts.
- 20 Société Anonyme propriétaire.  
(Gér.) A. Jeanmonod.  
Bregnard, Fernand, ébéniste.  
Frickart, Emile, fab. ress.  
Beyeler, Jules, m. grav.  
Lanfranchi, Joseph, pomp. fun.  
Lanfranchi, Chs, menuisier.  
Ducommun, Louis, technic.  
Jakob, Vve, Benoit.
- 22 Boch-Mentha, J., propriétaire.  
(Gér.) A. Blanc, Léop.-Rob. 66  
Hofstetter, Alice, aiguilles.  
Méroz, Mad., Vve, ménag.  
Huguenin, Albert, commis post.
- 24 Boch-Mentha, J., prop.  
(Gér.) A. Blanc, Ld-Rob. 66.  
Mentha, Maurice, manœuvre.  
Pictet, Arth., commiss.
- 26 S. A. de l'Immeuble, propr.  
Bühler, André, fab. ressorts.  
Bühler, Marcel, commis.
- 51 S. A. de l'Immeuble, propr.  
(Gér.) A. Blanc, Ld-Rob. 66.  
Restaurant de Bel-Air.  
Frésard, Léon, restaurateur.
- 55 Ulrich, Wilhelm, pr. et négoc.

### Bellevue (Rue de) (Place d'Armes)

- 13 Jaggi-Schilt, Ern., propriétaire.  
Rousset, Edmond, cuisinier.
- 15 Perrenoud, Max, prop. et ach.  
(Gér.) Gérances & Contentieux  
Perrenoud, André, boîtier.  
Dubois, Chs, commiss.  
Moor, Henri, échapp.  
Perrenoud, Louis, acheveur.

- 19 Porret, Ern., propr. et retraité.  
Maire, Ernest, commis.  
Burkhalter, Bernard, horloger.  
Amez-Droz, Charles, remont.  
Perret, Ami Vve, journalière.  
Vuilleumier, Jules, retraité.  
Calame, Fritz, empl. postäl.  
Jaquet, Adrien, fab. horlog.
- 23 S. A. Immeuble Ble-Vue 23, prop.  
(Gér.) A. Jeanmonod.  
Chopard, André, industriel.  
Méroz, Georges, bijoutier.  
Huguenin, Henri, techn.  
Chopard, le fils de L.-U. & Co,  
fabric. d'horlogerie.  
Leuthold, Paul, boîtier.

**Bois** (Rue des)  
(près de l'Hôpital)

- 2 Hofstetter, Pl-Ed., propriétaire,  
commis postal.  
Schmidt, Jules, relieur.  
Berger, Chs, fab. ressorts.
- 4 Schneider-Scaremberg, M., pr.  
Scaremberg, Louis, dégross.  
Tissot, Ed., agent police.  
Schneider, Ed., agent police.
- 6 Hofstetter, Pierre, propriétaire  
et commis postal.  
Perrenoud, Ed., assortiments.  
Bangarter, E., horloger.
- 8 Matthey Gges, prop. et man.  
Zundt, Chs, menuisier.  
Alber, Berthe Vve, ménagère.
- 10 Wälti, Lina, propr. et ling.  
Ernst, Maurice, méc.-tourneur.  
Kernen, Chs, fab. ressorts.

**Bois-Gentil** (Rue du)

- 7 Hofmänner, B., Dr, prop. et prof.  
Huguenin, Mcel, chef Contrôle.
- 9 Eigeldinger, A., propriét.  
Cornu, Maurice, industriel.  
Perrin, Tell, Dr, avocat.  
Regazzoni, Paul, remont.  
Favre, Maurice, fab. boîtes.

- 11 Junod, André, propriétaire.  
Bloch-Metzger, Ges, négoc.  
Singer, Jean, fabr. cadrans.
- 15 Landry, J.-A., Vve, et ses enf.,  
propr. et négoc.  
Landry, André, commerçant.

**Boucherie** (Rue de la)

- 2 Jaquet, R., propr.
- 4 Jaquet, Rob., boulang. et prop.
- 5 S. A. de l'Immeuble, propr.  
(Gérant), Et. Perret, Serre 100.  
Caccivio, Louis, restaurateur.
- 6 Bernath, Emile, pr. et charron,  
Girardin, Germain, horloger.  
Girardin, Jean, horloger.
- 9 Hoirie Leuzinger, prop.  
(Gér.) Albert Leuzinger.  
Barfuss, Estelle, infirme.  
Burgener, Achille, acheveur.
- 16 Société Anonyme, propr.  
(Gér.), P. Feissly, Paix 39.  
Jeanrichard, Bertha, ménag.  
Graf, Adolphe, manoeuvre.  
Manzoni, frères, maçons.  
Weibel, Herm., graveur.  
Racine, Ali, cadrans.  
Bono, Th., ouv. fabriq.  
Perrin & Co., fab. de ressorts.  
Vuilleumier-Perret, Gabrielle,  
pension.
- 18 et 20 Isler, Léon, propriét. et  
négoc. bestiaux.

**Boulevard de la Liberté**

- 2 Commune, prop.  
Froidevaux, Henri, peintre.  
Meyer, Louis, empl. C. F. F.
- 3 Commune propriétaire.  
Matthey, Ch.-Aug., empl. téléph.

**Breguet.** (Rue)

(Usine électrique)

- 16 Commune, propr.  
Matthey-de-l'Endroit, Jean.  
agriculteur-fermier.

**Bulissons** (Ruelle des)

- 1 Schmitt-Warmbrodt, succ., pr.  
Bourquin, Robert, mécan.  
Schmitt, Chs, industriel.  
Huguenin, Paul, concierge.
- 3 Moser, Emile, propr.  
Guenat, René, ressorts.  
Jacot, Marcel, émailleur.  
Zumstein, Vve, aiguilles.
- 5 Breguet, Léon, propr.  
Dubois, Aline, régleuse.  
Anderegg, Math., cadrans.  
Courvoisier, H., commissionn.
- 7 Duvoisin-Kullmer, propr.  
Beuchat, Emile, remont.  
Courvoisier, Fern., cadrans.  
Fellhauer, Arn., serrur.
- 9 Duvoisin-Kullmer, prop.  
Houriet, Henri, bijoutier.  
Daucourt, Const., cond. C.F.F.  
Degen, Chs, commissionnaire.  
Schneider, Armin, mécan.  
Schmidt, Robert, commis.  
Scheidegger, Mcel, bijoutier.  
Madliger, Rosina, Vve, mén.  
Burri, Numa, magasinier.  
Jeanrichard, John, manœuvre.  
Richo, Alph., gendarme.
- 11 Breguet, Léon, propr. et rent.  
Pfister, Désiré, commis.  
Schwab, Albert, mécanicien.  
Matthey, Adèle, ménagère.  
Calame, Georges, graveur.  
Froidevaux, Marcel, décoll.  
Sorgen, Mathilde, commis.  
Baer, Gges, mécanic.  
Paratte, Marcel, horloger.  
Bourquin, Maurice, manœuvre.
- 13 Ochsenbein, Elise, pr. et mén.  
Eymann, Fritz, gérant Coopér.  
Zysset, B., mécan.
- 15 Heus, Fr., prop. et électric.  
Straub, Max, photograv.  
Roesli, Emile, tapissier.  
Roth, Edmond, horloger.
- 17 Buissons 17, S. A., prop.  
(Gér.) A. Greub, Léop.-Rob. 3.  
Racine, Maurice, photographe.  
Steffen, Chs; voyageur.
- 19 Guyot, Chs. A. et Matthey, F.,  
propr.  
Guyot, Charles-Ami, horlog.  
Matthey, Paul, boîtier.  
Matthey, James, boîtier.
- 21 Dubois, Ls, prop. et remont.  
Dubois, Paul-Ele, horloger.  
Sunier, Marthe, ébauch.
- 23 Girard, Chs, prop. et boîtier.  
(Gér.), R. Bolliger, F.-Courv. 9.  
Roulet-Muller, Fern., typogr.  
Gigon, Berthe & Laure, poliss.

**Célestin Nicolet** (Rue)

(quartier de Bel-Air)

- 2 S. A. de l'Immeuble, propr.  
Dubois, Ernest, fab. spiraux.
- 4 Martinelli, Ugo, propr.  
(Gér.) E. Henrioud.  
Martinelli, Guido, atel. peint.

**Cernil-Antoine** (Rue)

(quartier du Succès)

- 5 S. A. de l'immeuble, propr.  
(Gér.), Louis Gerber.  
Kapp, Léon, serrurier.  
Gerber, Louis, remonteur.  
Pittet, Louis, pendants.  
Dupré, Louis, commis.  
Poyard, Georges, électricien.  
Diacon, Tell, scieur.  
Dubois, Eugène, typographe.  
Jaques, Virgile, commis.  
Burri, Marcel, remont.  
Nussbaum, Chs, commis.



- 7 S. A. de l'Immeuble, propr.  
(Gér.), Louis Gerber.  
Robert, Pierre, remonteur.  
Besson, Arthur, horloger.  
Clerc, Willy, acheveur.  
Gostely, Alb., coiffeur.  
Haldimann, F., commis C. F. F.  
Matthey, Hilaire, remont.
- 14 Fiedler, Arts graphiques S. A.,  
prop., lithographie-imprim.  
Matile, Arthur, concierge.
- 19 Commune, propr.  
Leibungut, Arthur, étamp.  
Gigandet, Auguste, remont.  
Cattin, Léon, commis.  
Lassieur, Louis, méc. C. F. F.  
Huguenin, Alb., repasseur.  
Debrot, Armand, fonc. comm.  
Grosjean, André, m. techn.  
Tüller, Mlles, ménagères.
- 21 Commune, propr.  
Gyger, Paul, mécanicien.  
Niederhauser, Gottf., mécani-  
cien C. F. F.  
Matthey, Paul, guillocheur.  
Fallet, Ernest, emboîteur.  
Germann, Walt., commis.
- 23 Commune propriétaire.  
Maillard, Etienne, facteur.  
Hertig, Berthe, vendeuse.  
Froidevaux, Henri, fournir.  
Winkelmann, Tell, boîtier.  
Montandon, Paul, commis.  
Rauber, Gges, achev. échapp.  
Métraux, Aloïs, cond. C. F. F.  
Gruet, Chs, employé.
- 25 Commune, propr.  
Parel, Léopold, chef d'équipe.  
Doudin, Charles, chef train.  
Augsburger, Gaston mécan.  
Duperret, Chs, remonteur.  
Empaytaz, John, peintre.  
Glasson, Armand, remont.  
Ketterer, Maurice, mécan.
- 27 Commune, propr.  
Muller, Gustave, pendants.
- 27 Hertig, Jules, commis postal.  
Hofstetter, Gges, commis post.  
Aecherli, Nicolas, commis.  
Matzinger, Emile, empl. drog.  
Baillod, Jâmes, boîtier.
- 29 Commune, propr.  
Schneeberger, Gust., man. C. F. F.  
Stöckli, Eug., mécan. C. F. F.  
Yersin, Henri, commis C. F. F.  
Jaccard, Henri, commis.  
Burri, Mlles.  
Jobin, Marcel, facteur.  
Montandon, Henri, boîtier.  
Bubloz, René, graveur.  
Nicolet, Samuel, m. technicum.  
Fluckiger, Marcel, manœuvre.

**Champs** (Rue des)

ci-devant boulevard des Crétêts.

- 9 Paci, Louis, propriétaire.  
(Gér.) A. Blanc.  
Mojon, Marcel, émailleur.  
Châtelain, Samuel, remont.  
Jacot, Aurèle, régleur.
- 11 Paci, Louis, propriétaire.  
(Gér.) A. Blanc, not.  
Mathys, René, mécanicien.  
Rodé, Ernest, représentant.  
Fivaz, Mcel, électr.-technic.
- 17 Nouveau Foyer S. A., prop.  
(Gér.) A. Jeanmonod.  
Boichat, Alcide, étampeur.  
Willen, Pierre, chauff. C. F. F.  
Jeanrenaud, Léon, pendants.  
Hentzler, Henri, mécanicien.  
Berger, Louis, remonteur.  
Rochat, René, horloger.  
Wälti, Jacob, manœuvre.  
Grimm, Maurice, remonteur.
- 19 Nouveau Foyer, S. A., prop.  
(Gér.) A. Jeanmonod.  
Bögli, Jean, manœuvre.  
Calame, Arnold, empl. C. F. F.  
Houriet, Chs, remonteur.  
Blaser, Walter, boîtier.  
Matthey, Serge, sertisseur.

**HUILES MARC REYMOND - HUILERIE L'ÉPI SAVONS**

Envers 16 - Téléphone 24.333

- 19 Bugnon, Chs, techn.-électr.  
Thiébaud, Henri, boîtier.  
Matthey, Gérard, horloger.  
Calame, Emile, domestique.

### Chapelle (Rue de la)

- 3 Mairo, Alph., prop.  
Liniger, Emile, plots, anses,  
Cernuschi, Alfred, menuisier.  
Hugonet, Stänz & Co, ébauc. bal.  
Courvoisier, André, tapissier.
- 4 Chapelle S. A., propriétaire.  
(Gér.) Berger Rud.  
Girard, Marcel, manœuvre.  
Schneider-Nicolet, Cécile, mén.  
Vuille, Anna, ménagère.  
Dumont, Cécile, horlogère.  
Häusler, Emile, voyageur.  
Berger, Rod., mach. à écrire.  
Waltisbühl, Ant. & Cie, mach.  
à écrire.
- 5 Paroisse cath. nation., prop.  
La Cure.  
Couzy, J.-B., curé.  
Hauen, Alb., manœuvre.  
Juillerat, Ld, nickeleur.  
Gaufroid, Fanny, polisseuse.
- 6 Marelli, Josué, meubles, prop.
- 7 La Chapelle, par. cath. nat. pr.
- 9 Rais-Grosjean, Marie, prop.  
(Gér.) Albert Rais.  
Curta, Ulderico, menuisier.  
Glauser, Wm, ag. police.  
Leuba, Jämes, terrassier.  
Zehr, Laure & Estelle, commis.  
Fleuty, Lina, colporteuse.
- 9a Clerc, Alb., propr.
- 11 Cart-Gruet, Henri, pier.-sert. pr.  
Savoie, Olga, ménagère.  
Huguenin, Julia, lingère.  
Maumary, Léon, bijoutier.  
Voïrol, Eugénie, ménag.
- 12 Von Hoff & Woiblet, propr.  
(Gér.) E. von Hoff.  
Perrier, Alice, vendeuse.

- 12 Jeanmaire, Louis, boîtier.  
Meyer, Chs, manœuvre.  
Gentil, Numa, manœuvre.  
Brochella, Bapt., Vve, ménag.  
Crevoisier-Messerli, Lina, rep.  
Jungen, Chr, manœuvre.  
Montandon, Laure, ménag.  
Jeanmaire, Bertha, ébauches.  
Weick, Aline, journalière.
- 13 Redard-Jacot, Walt. prop. rep.  
Jaquenoud, Gges, typogr.  
Turban, Alice et Gritha, mén.  
Unternährer, Adrien, empl. S. I.
- 15 Santschy, U., propr., s. prof.  
Guinand, Justin, joaillier.
- 17 Mairo, Alph., prop.  
Miche, Adrien, horloger.  
Reymond, Jämes, commissionn.  
Jeanmonod, Juliette, ménag.  
Weber, Gges, menuisier.
- 21 Schwab, Ele, propr. et camion.  
Leuba, L. Vve, ménag.
- 23 Bonsack, Ch.-Al., Hoirie, prop.  
Stæhli, Paul, présid. commune.  
Matthey, Oswald, graveur.  
Schwab, Gottl., fact. retraité.  
Richard, Alb., graveur.  
Grandjean, Albert, commis.

### Charrière (Rue de la)

- 1 Benoît-Sandoz, H. Vve, prop.  
et ménagère.  
Vuitel, Arthur, fonct. commun.
- 2 Hahn, Julie, prop. et s. prof.  
Biedermann, Hri, m. boulang.  
Kühnli, Chs, graveur.
- 2bis Besançon, Jämes, technicien  
et propriétaire.  
Jeanrichard, Daniel, graveur.  
Kissling, Marcel, échappem.
- 3 Méroz, Arnold, Vve, prop.  
Gagliardi, Paul, entrepreneur.  
Chappuis, Emile, fab. aiguill.  
Strittmatter, Charles, mécan.  
Frutiger, Jean, peintre.  
Lauber, Fritz, facteur.  
Aubert, Marius, emboîteur.



- 4 Hausmann-Strittmatter, A., pr. (Gérant), A. Jeanmonod. Matthey, Willy. Mainini, Dominique, magasin. Bettoli, Ant., manœuvre. Cattin, Arsène, pos. cadr. Sunier, Paul, empl. tram. Miserez, Hubert, boîtier. Hahn, Julien, ressorts. Geiser, William, manœuvre.
- 5 Calame-Bourquin, succ., prop. (Gér.), P. Feissly, Paix 39. Chapuis, Arthur, émailleur. Gex, Marcel, manœuvre. Chopard, Gges, graveur. Froidevaux, Alfr., charpent. Augsburger, Charles, combust. Girardot, Céline, ménag. Pischel, Adèle, pol. aigüil.
- 6 Baumann, Gaspard-Louis, pr. (Gérant) E. Henrioud, Paix 33. Guilloud, François, ébéniste. Claude, Alfred, boîtier.
- 8 S. A. de l'Immeuble, propriét. (Gér.), Ls Cuendet, Cossonay. Antenen, Chs, cafetier. Herren, Alb., horloger.
- 8a S. A. de l'Immeuble, propr. (Gér.), Ls Cuendet, Cossonay. Ferrari, Jean, couvreur.
- 10 Däppen, Jean, prop., m. cord. Däppen, Willy, dégrossisseur. Grosvernier, Ami, boîtier.
- 12 Martin, Pierre, prop. et commis. Nussbaum, Henri, horloger. Spätig, Raoul, coiffeur.
- 13 Inglin-Pellegrini, Mme, propr. (Gér.), P. Feissly, Paix 39. Mainini, Dom., m. légumes. Pelletier, E., graveur. Jodelet, A., boîtier. Vuilleumier, Edouard, dégross. Amsler, Chs, boulanger. Theurillat, Virgile, remonteur. Bergeon, André, horloger. Riesen, Fritz, boîtier. Aubry, Léon, remont. Rosselet, Fernand, emboît.
- 13 Grévy, Marg., ménagère. Imhof, Ignace, boîtier.
- 13a Inglin-Pellegrini, Mme, prop. (Gér.), P. Feissly, Paix 39. Fahrny. Golay, Wm, doreur. Heger, Jules, horloger. Schubbach, Fritz, domestique. Houriet, Berthe, Vvê, barill.
- 14 Société de construction, prop. (Gér.), R. Bolliger, Fr.-Cour. 9. Robert, Paul, Vve, épicerie. Baume, Paul, concierge.
- 15 Franel, Jules, prop. et vélos. (Gérant) Gianola, Jean. Huguenin, Chs, remonteur. Jobin, Paul, manœuvre.
- 16 Société de construction, prop. (Gér.), R. Bolliger, Fr.-Cour. 9. Taillard, Eug., manœuvre. Pugliesi, Joseph, mineur. Huguenin, Fritz, emboîteur.
- 18 Commune, propriét. Clerc, Albert, graveur. Robert-Tissot, Léop., repass. Rouillier, Tell, remonteur. Carnet, Florence, ménagère.
- 19 Bernasconi, Lod., pr. m. men. Lengacher, Hriette Vve, mén. Jeanneret, Paul, emboît. Triponez, Abel, horloger.
- 19a Scharpf, Chs, pr. et commis. Droz, Marcel, verres de mont. Méroz, Samuel, domestique. Kipfer, Marie, ménagère. Glauser, Emile, fondeur. Gutmann, Charles, pendants.
- 21 Jeanmaire, Hoirie, prop. Anro, Louis, cafetier. Scalabrino, Marius, manœuvre. Laager, Charles, électricien. Wuillème, Paul, horloger. Jeanneret, Marg., lessiv.
- 21a Jeanmaire, Hoirie, prop. Solca, Léon, maçon. Méroz, Ern., graveur. Schluchter, Rosalie, lessiv. Droz, Augusta.

**HUILES MARC REYMOND - HUILERIE L'ÉPI SAVONS**

Envers 16 — Téléphone 24.333

- 22 Jeanmaire, Hoirie, prop.  
Succursale de la poste.  
Jobin, Louis, horloger.  
Zosi, Jeanne, Vve, rentière.  
Brandt, Alfr., sans profes.  
Jeanmaire, Adr., ingén.  
Monnier, Paul, horloger.  
Châtelain, Gges, garagiste.  
Flury, Pierre, boîtier,  
Montandon, Ed., commis.
- 23 Jeanmaire, Hoirie, prop.  
Société de consommation.  
Tissot, Albert Vve, ménagère.  
Voutat, Eugène, termineur.  
Binetti, Val., veuve de, mén.  
L'Eplatténier, M., manœuvre.  
Surdez, Mme, ménagère.  
Quattrini, Quirino, maçon.  
Schilling, Wilhelm, horloger.  
Béehir, Willy, horloger.  
Stuedler, Gges, emboît.  
Claude, Ali, boîtier.  
Anthoine, Roland, gainier.
- 25 Tognan-Barmaverain, A., prop.  
et ramonneur.  
Brandt, Jules, boîtier.  
Mayer, Louis, cordonnerie.
- 26 Jeanneret-Loze, E., pr. et grav.
- 27 Jeanmaire, Hoirie, prop.  
Joly, Paul, remonteur.  
Von Kaenel, Christian, horl.  
Vaucher, Louis, s. profession.  
Calame, Jâmes, horloger.  
Thommen, Walter, horloger.
- 28 Girardclos, Edm., propr.  
Vuille, Hermann, émail.  
Zurbuchen, Jean, maçon.  
Péquegnat, Marthe, institut.
- 29 Versell, Edwige, prop.  
Sandoz, Fritz, boîtier et épïc.  
Jeanmonod, Charles, sertiss.  
Kernen, Jules, ouv. ressorts.  
Jeanneret, René, ébéniste.
- 30 Girardclos Edm., propr.  
Lemrich, Mmes, employées.  
Bachmann, J. Vve, journalière.  
Bourquin, Chs, élect. retraité.
- 31 Haudenschildt, Gottfried, Vve,  
prop. et ménag.  
Haudenschildt, Henri, remont.  
Dubied, Arnold, négociant.  
Kaufmann, Chs, manœuvre.
- 33 Zwahlen-Dubois, enfants, prop.  
Jacot, Gabriel, serrurier.  
Zwahlen, Paul, commis.  
Zwahlen, Marg., commis.  
Dufaux, Georges, commis.  
Schneegg, René, horloger.
- 35 Zosi, Laurent, Vve, propriét.  
Schupbach, Ern., horloger.  
Châtelain, Henri, horloger.  
Maridor, Hélène, horlogère.  
Quilleref, Adèle, Vve, ménag.  
Dornier, Louisa, journalière.
- 37 Kahlert, Em., propr.  
(Gérant) Schlunegger, Ch.  
Amez-Droz, Vve, ménag.  
Dubach, Fern., électric.  
Keller, Chs, électricien.  
Fehr, Charles, cadrans.  
Monnard, Vve de Louis, mén.  
Hellmann, Marie, ménag.  
Jetter, Fritz, fab. de cadrans.  
Brunner, Berthe, ménagère.
- 41 Schaller, Johann, propr.  
Casanova, Ang., ressorts.  
Bourquin, Camille Vve, mén.  
Merguin, Pierre, horloger.  
Burri, Rod., remonteur.  
Ducommun, Adr., remonteur.  
Demaison, Lucie, journalière.  
Waeffler, Sam. Vve, ménagère.  
Dubois, Arn., journalier.
- 41a Schaller, Johann, propr.  
Waeffler, Fritz, ressorts.  
Dubois, Henri, terrassier.  
Jobin, Laetitia, Vve, ménag.
- 42 Ochsner, Hoirie, propr.  
(Gér.), R. Bolliger, Fr.-Cour. 9.  
Bula, Fritz, menuisier.  
Spitzli, Berthâ, vendeuse.  
Ochsner, Anna, ménag.  
Dellenbach, Walther, émail.  
Jeanneret, Hri, guillocheur.  
Mauley, Gust., remont.

- 42 Matile, Georges, émailleur.  
Charpiot, Jules, remont.
- 44 Riva, Antoine, prop. et entrep.  
(Gér.) A. Jeanmonod.  
Ducommun, Germaine.  
Meyer, Louis, employé.  
Kehrer, Edm., mécan.  
Passera, Oreste, représent.  
Chappuis, Ele, fabr. aiguilles.  
Humbert, Numa, adm. hôpital.  
Jung, Willy, boîtier.  
Oesch, Alfred, boîtier.  
Kunty, Henri, voiturier.
- 45 Monning, Ls, propr. et épïc.  
Gindraux, Jeanne, poliss.  
Lehmann, Gottfr., serrurier.  
Steiner, Léonie, ménagère.
- 47 Grosvernier, Hri, pr. et boîtier.  
Noverraz, Francis, jardinier.  
Woodtli, Marcel, nickelleur.  
Calame, Henri, électricien.  
Räz, Jean, ébéniste.
- 48 Riva Ant. & Cie, entr. et pr.
- 49 Inglin-Pellegrini, Vve, propr.  
(Gérant), Feissly, P., Paix 39.  
Bueche, Marie, journalière.  
Leschot, Aur., commis.  
Morel, Marg., ménagère.  
Leschot, Gérard, remont.
- 50 S. A. de l'immeuble, propr.  
(Gér.) Jeanmonod, A., Parc 23.  
Riva, Louis, maçon.  
Ochsner, Adolphe, ébéniste.
- 51 Voirol, H., prop. et fab. cadrans.  
Walter, Werner, relieur.  
Comtesse, Maurice, commis.  
Chapatte, Germain, horl.
- 53 Société des immeubles Nord-  
Est S. A., propr.  
(Gér.) A. Jeanmonod, Parc 23.  
Jeanmonod, Alexis, manœuvre.  
Vuilleumier, Louis, remonteur.  
Jobin, Charles, boîtier.  
Schlunegger, Louis, retraité.  
Ackermann, Henri, Vve.  
Zuber, Oswald, empl. tram.  
Vuilleumier, Chs, horloger.
- 57 Riva, Noel, propriétaire.  
(Gérant), A. Jeanmonod.  
Dick, Alphonse, négociant.  
Weick, Jean Vve, boulanger.  
Frund, Jacques, boîtier.  
Muller, Chs, remonteur.  
Heyraud, Alfred, boît.  
Bouvet, François, employé.  
Matthey-Lachat, F., boît.  
Masson, Georges, mécanic.  
Matthey, Gs, empl. téléph.
- 62 Grathwohl, Herm., prop., s. prof  
Huguenin, Louise, ménagère.  
Zurbuchen, Paul, pendants.  
Berger, Emile, ouv. ressorts.  
Schärer, Séraphine, journalière  
Miserez, Arth., boîtier.  
Freitag, Pierre, charpent.  
Courvoisier, Emile, remont.
- 64 Grathwohl, Hermann, prop.  
Cernuschi, Ilario, horloger.  
Sandoz, Jeanne Vve, s. prof.  
Krattiger, Gges, étampes.  
Mayer, Louis, cordonnier.  
Dänzer, Louis, mécanic.  
Gagnebin, Léon, fournisseuriste.  
Noth, Jos., agent police.  
Vuilleumier, Willy, horloger.  
Matthey, Ern., gde communal.
- 66 Jeanrichard, C., prop.  
(Gér.), P. Feissly, Paix 39.  
Matthey-Vuille, Caroline, mén.  
De Blaireville, A., cap. de pol.  
Thiébaud, Marcel, grav.  
Robert, Auguste, remonteur.  
Amstutz, Anna, journalière.
- 68 Rovarino, Jean-Bapt., prop.  
(Gérant), P. Feissly, Paix 39.  
Duvanel, Hélène, ménagère.  
Maire, Arthur, peintre.  
Debonneville, Victor, mécan.  
Jeanneret, Emile, mécanicien.  
Schlotterbeck, Ch., maréchal.  
Balzaretta, Julia, ressorts.
- 73 Messerli, Wm, prop. et restaur.
- 80a Mérégnani, Hoirie, propr.  
(Gér.), R. Bolliger, Fr.-Cour. 9.  
Maurer, Emile, ouv. T. P.

**HUILES MARC REYMOND - HUILERIE L'ÉPI SAVONS**

Envers 16 - Téléphone 24.333

- 80a Schenk, Paul, chauffeur.  
Zimmermann, Henri, jardin.
- 81 Brechbühler, F., prop. et rent.  
Lesquereux, Aline, ménag.  
Reymond, Jacques, manoeuvre.  
Zehr, Eug., retraité.
- 82 S. A. de l'immeuble, propr.  
(Gér.) Robert-Tissot, E.  
Gigon, Georges, commissionn.  
Guttmann, Alfred, manoeuvre.
- 84 S. A. de l'immeuble, propr.  
(Gér.) Robert-Tissot, E.  
Méroz, Eug., sculpt. (atelier).  
Bouverat, Georges, ferblantier
- 85 Société Anonyme, propriét.  
Merzario, Ariste, sculpt.  
Montandon, Camille, horloger.  
Roth, Andrée, repasseuse.
- 87 Michelis, Alb., prop. et charp.  
Michelis, Fréd., serrurier.
- 90 S. A. de l'immeuble, prop.  
Torriani, Aug., sculpteur.
- 91 Hamm, Louis, propr. et cafet.
- 93 Karrer-Zugg, Bertha, propr.  
Karrer, Chs, facteur.  
Karrer, Ant., charpentier.
- 95a Dubois, Osc., propr. et retr.
- 97 Marchesi & Voirol, pr. et sculpt.  
Hirschy, Aug., ressorts.  
Marchesi, Pompeo, sculpteur.  
Glauser, Albert, acheveur.
- 97a Marchesi & Voirol, pr. et sculp.
- 97b Brodbeck, Robert, pr. et rem.
- 101 Glauser, Arth., propr. et horl.  
Glauser, Wilh., horloger.
- 102 Commune propriét.  
Noverraz, Eug., conc.-jardin.
- 106 Le Crématoire.
- 109 Kunz, Hermann, prop. et agric.
- 117 Gruet, Ern., propr. et remont.  
Santschy, Jean, agriculteur.
- 123 Santschi, Rod., prop. et agric.

128 Von Almen, Louis, prop. ferm.

128a Von Almen, Louis, prop.  
Rufenacht, Louis, charron.

**Chasseral** (Rue de)  
(quartier de Bel-Air)

- 4 Ludy, Arn. Vve, propr., opticien.  
Pellaton, Gilbert, ingénieur.
- 6 Commune, propr.  
Vuille, Alfred, nickeleur.  
Huguenin, Chs, bijoutier.  
Fehr, Armand, bijoutier.  
Jacot, Marcel, boitier.  
Vuilleumier, Edg., mécanicien.  
Caussignac, Albert, Vve, mén.  
Ducommun, Edm., empl. gaz.
- 8 Commune, propr.  
Nicolet, W.-A., commis.  
Buttex, Oscar, agent police.  
Vaucher, Victor, joaillier.  
Ungricht, Ernest, photograv.  
Walther, Paul, fournit.  
Devenoges, Ernest, commis.  
Zugg, Daniel, empl. commune.
- 90 S. A. de l'immeuble, propr.  
(Gér.) Alb. Calame, Puits 7.  
Girardin, Alph., md bois.  
Droz, Alfred Vve, ménagère.  
Wutrich, Jacob, manoeuvre.
- 92 Deruns, Rose, propr.  
Sausser, Marie, journalière.  
Comini, Candido, mineur.  
Deruns, Marcel, mécan.

**Chasseron** (Rue du)  
(quartier des Tourelles)

- 3 Siegfried, Adr., prop. et pierr. f.  
Schoop, Henri, commis postal.  
Bugnon, Aurèle, professeur.  
Stoll, Alfred, visiteur.  
Luthy, Chs, mécanicien.  
Perrin, Paul, remont.
- 5 Hirschy, Will., biblioth. et pr.  
Calame, Paul, commis.  
Monnier-Kneuss, H., remont.  
Robert, Marcel, horloger.

- 5 Grieshaber, Elise, ménag.  
Vuillemin, Wm, horloger.
- 19 Donnagemma, M., propriétaire  
et peintre-gypseur.  
Matthey, Emile, empl. télégr.

**Chemin-de-fer** (Rue du)

- 4 C. F. F., propr.  
Zumbrunnen, Ls, empl. C.F.F.
- 5 C. F. F., propriét.  
Bureau des douanes.  
Boss, Fern., chef de dist. C.F.F.  
Tripet, R., adj. chef de gare.  
Véron, Grauer & Cie, transp,  
internationaux.  
Santschy, Werner, com. vélos.  
Kaech, Herm., mont. C F F.
- 6 C. F. F., propr.  
Gare des voyageurs.  
Braillard, Adrien, chef de gare.  
Grandjean, Jâmes, s. chef gare.  
Buttikofer, Jean, buffet.  
Salon de coiff. J. Heimerdinger.  
Kiosques à fleurs et à journ.
- 11 C. F. F. propriétaire.  
Petite et Grande vitesses.
- 15 C. F. F., propr.  
Muster, Hans, man. C. F. F.
- 16 C. F. F., propr.  
Bureaux et dépôts.  
Walther, Alfred, chef de dépôt
- 19 C. F. F., propr.  
Laager, Ern., cantonn. C.F.F.

**Cheminots** (Chemin des)  
(quartier du Succès)

- 1 S. A. Immeuble, propr.  
(Gér.), Gér. & Contentieux.  
Gagnebin, Léon, remonteur.  
Guyot, Louis, mécanicien.  
Conrad, Arthur, horloger.
- 3 Immob., Donnagemma, propr.  
(Gér.), Gérances & Content.  
Vernier, Marcel, manœuvre.  
Droz, Louis, horloger.

- 3 Briffaud, Jules, employé.  
Moor, Charles, horloger.  
Boillat, Louis, guillocheur.  
Widmer, Otto, retraité.  
Cattin, Ariste, boîtier.
- 17 Commune, propriétaire.  
Gindrat, Ern., remonteur.
- 18 Carrel, Fçois, man., C. F. F. et  
propriétaire.
- 19 Commune, propr.  
Bauer, Léon, adm. des écoles.
- 21 Meier, Alb., Vve, prop. et mén.
- 23 S. I. I. P., propr.  
Paratte, Julia, horlog.  
Châtelain, René, remonteur.  
Hentzler, René, remonteur.  
Prince, Henri, boîtier.  
Scheidegger, Fritz.
- 24 Von Känel, A., pr. & emp. C.F.F.  
Andrié, Paul, boîtier.
- 25 S. I. I. P., propr.  
Kaenel, John, remonteur.  
Jeannin, Marcel, guillocheur.  
Bourquin, Henri, ag. police.  
Schilling, Albert, boîtier.
- 26 S. I. I. P., propr.  
Balmer, Gaston, échappem.  
Trösch, Arm., décolleteur.  
Gindraux, Alexandre Vve.  
Känel, Ernest, boîtier.  
Chapatte, René, décoll.
- 27 S. I. I. P., propr.  
Beuret, Robert, découpeur.  
Neier, Léon, décolleteur.  
Fäs, Jacob, empl. S. I.  
Matthey, Fanny, ménagère.  
Meier, Willy, chauffeur.

**Clématites** (Impasse des)  
(anciennement Grenier 39 à 39e).

- 2 Jacot-Froidevaux, El., prop. et  
ébéniste.  
Jacot, Jâmes, boîtier.  
Laiterie Coopérative.

**HUILES**

MARC REYMOND — HUILERIE L'ÉPI  
Envers 16 — Téléphone 24.333

**SAVONS**



- 4 Juillard-Bernard, succés., prop.  
(Gér.), A. Jeanmonod, Parc 23.  
Chapatte, Abel, remonteur.  
Richard, Ida, nickeleuse.
- 6 Schwab, Fr.-Gges, propriét.  
et empl. postal.
- 8 Perret, Alf., prop. et manœuv.  
Roulet, Marcel, margeur.
- 10 Schelling, Henri, propr. et horl.  
Droz-Schelling, Mme, tailleuse.
- 12 Guyot, Alcide et Louis, propr.  
Hugentobler, Chs, mécanicien.  
Guyot, Alcide, boîtier.  
Huguenin, Marie, ménag.  
Læderer, Milles, régl.  
Bertschi, Werner, commis.  
Grandjean, Ernest, remonteur.  
Braun, Marcel, commis,  
Britschgi, Gaspard, tailleur.  
Schneider, Raoul, boîtier.  
Sandoz, Gges, représ.  
Muhlethaler, Ed., remonteur.
- Collège (Rue du)**
- 4 Schmidiger, Edouard-F., prop.  
(Gér.) Schlunegger, Chs,  
Tuilerie 30.  
Frey, Th., ébéniste.  
Zappela, Joseph, primeurs.  
Hugonnet, Léon, manœuvre.  
Schaub, Jos., boulanger.  
Grandjean, Elisabeth, ménag.
- 5 Barbezat, Ch.-Ed., prop.  
(Gér.) Gér. et Content. S. A.  
Biéri, Ggette, modes.  
Robert, sœurs, employées.  
Kuhfuss, Ernest, auto-garage.  
Frutschi, Louisa, ménagère.
- 6 Commune, propriétaire.  
Ecole des Arts et Métiers.  
Robert, Paul, concierge.
- 7 S. A. de l'Immeuble, propr.  
(Gér.) E. Robert-Tissot, not.  
Marcelli, Dominiq., pension.  
Hochstrasser, Georges, lapid.
- 8 Lambert, Louis & Paul, propr.  
(Gérant), P. Feissly, Paix 39.  
Mollinari, Jean, tailleur.  
Zappela, Mario, primeurs.  
Ketterer, André, colporieur.  
Jeanrenaud, Osc., mécan.  
Galotti-Richeli, Vve, ouv. aig.
- 8a Lambert, Louis & Paul, propr.  
(Gérant), P. Feissly, Paix 39.  
Allera, Fiorina, taill.  
Krähenbuhl, Victor, colporteur.  
Aubry, Hermine, journalière.  
Lœrtscher, Louise, ménag.  
Robert, Lydia, marchande.  
Martin, Charles, manœuvre.  
Vuilleumier, Gabr., journalière.  
Delachaux, Lucien, Vve, mén.
- 8b Lambert, Louis & Paul, propr.  
(Gérant) P. Feissly, Paix 39.  
Zanini, Baptiste, m./cordon.  
Mischler, Jean, laiterie.  
Porro, Rose, ouv. fabrique.  
Jacot, Jules, retraité.  
Cattaneo, Jean, atelier gyps.  
Segessemann, Suz., journ.  
Zapella, Mario, entr. et gar.
- 9 Juventuti, Commun., prop.  
Policlinique.  
Dépôt sanitaire.  
Dispensaire antituberculeux.  
Bureau des infirmières visit.  
Assistance et ressortissants.  
Assistance bernoise.  
Debely et Kormann, srs visit.  
Pythoud, Gustave, concierge.
- 10 Dünnenberg, Chs, prop. et ferb.  
(Gér.) A. Jeanmonod.  
Ruggia, Bertha, ménag.  
Hirt, Fréd., manœuv.  
Führimann, Herm., ferblantier.  
Calame, Marc, couvreur.  
Hänni, André, émailleur.  
Rossel, Walther, remonteur.  
Gentil, Georges, manœuvre.
- 11 Cuisine pop., Comm. propr.  
Etlin, Ed., poëlier.  
Savoie, Paul, remonteur.

- 12 Jacot-Morf, Marg., propr.  
(Gér.) Robert-Tissot, E., Léop.-  
Robert 4.  
Laiterie coopérative.  
Ischer, Emile, jardinier.  
Chatelain, Jules, émail.
- 13 Commune, propriétaire.  
Rufener, Georges, débit sel.
- 14 Weber, Arn., prop. cafetier.  
Niederhauser, Alf., ressorts.
- 15 Robert-Tissot, Ed., propriét.  
Gentil, Roger, représentant.  
Moro, Suzanne Vve, tailleuse.  
Mantégani, Richard, maçon.  
Gentil, Arnold, soud. cadrans.
- 16 Lévy, enfants de, prop.  
Maître-Lévy, F., menuisier, fab.  
cercueils.  
Donzé, Alfred, cadrans.  
Robert, Chs, horloger.
- 17 S. A. de l'Immeuble, propriét.  
(Gér.) Gér. & Contentieux.  
Geiser, Louis, laiterie.  
Guinand, Paul, boucher.  
Gentil, G., Mme, ménagère.
- 18 Ullmo, Gaspard, prop. comb.,  
métaux et chiff.
- 19 Christen-Frei, Lina, prop.,  
(Gérant), P. Feissly, Paix 39.  
Christen, Jules, boulanger.  
Jacot, Numa, remonteur.  
Mayer, Franz, brasseur.  
Bersot, Achille, horloger.  
Christen, Willy, boulanger.  
Jeannin, Henri, mach.-outils.  
Cramatte, Marie, ménagère.  
Wessner, Jean, sell.-tapiss.  
Aubry, Antoine, boîtier.  
Ruffieux, Félix, manœuvre.
- 20 Berner, enfants de Gges, prop.  
(Gérant), A. Jeanmonod.  
Brandt, Paul, horloger.  
Magnin, Gustave, commiss.  
Jeanneret, Marcel, échappem.  
Jacot, Raoul, ressorts.  
Jacot, Eug., ressorts.  
Sala, Joseph, Vve.
- 20a Berner, enf. de Gges, prop.  
(Gérant), A. Jeanmonod.  
Juvet, Roger, manœuvre.
- 21 Bayer-Jung, Paul, propriét. et  
teinturier.  
Surdez, Gérard, mécanic.  
Stehlin, A. ménagère.
- 22 Schmidiger, Edouard, propr.  
(Gér.) Schlunegger, C. Tuiler. 30.  
Kaufmann, Henri, combust.  
Palares, Irma, creuseuse.  
Taillard, Lucie, couturière.  
Robert Henri Vve, ménagère.  
Stoller, Alb., manœuvre.  
Dombald, Eugénie, Vve.  
Chapatte, Paul, remont.  
Stoller, Paul, manœuvre.
- 23 Ritter, Fréd. et enf., propr.  
(Gér) Marc Humbert, N.-Droz 91.  
Gabus, Charles, cafetier.  
Rohrbach, Rod., camionneur.  
Ritter, Fréd. Vve, mde légum.  
Probst, Albert, étampeur.  
Morsetti, Rita, Vve, ménagère.  
Ducommun, Herm., manœuvre.  
Huguenin, Joseph, commis.
- 24 Hangar, écurie, buanderie,  
Commune, propr.  
Primeurs, S. A. (Entrepôts).  
Weber, Pauline, ménagère.
- 25 Schneider, Emile, Vve, propr.  
et ménagère.  
Straumann, Max, Vve, café-br.  
Schneider, Willy, m. boucher.
- 25a Schneider, Emile, Vve, propr.  
Boucherie chevaline.
- 27 Brun, Jules, propriét.  
(Gér.), Maurice Payot.  
Von Känel, Arthur, fais. de res.  
Kurth, Arnold, forain.  
Kropf, Gottfr., maréchal.  
Blaser, Paul, Vve, s. profess.  
Schaffroth, Fritz, pâtissier.
- 27a Brun, Jules, prop. et ramon.  
(Gér.), Maurice Payot.  
Borne, Astier, horloger.



- 29 Bourquin, enfants de Jules, propr.  
Bourquin, Jtte, ménag.  
Droz, Léon, dir. mus.  
Jaquet, Jâmes, ébéniste.
- 29a Bourquin, enfants, propr.  
Criblez, A. & Cie, nég. vins.  
Kerhli & Bächler, ébénistes.
- 30 Commune, propr. Bureaux,  
Services industriels.  
Calame, Pierre, concierge.
- 31 Commune, propr. magasins et  
ateliers du gaz.  
Boss, Fritz, chef de service  
Eau et Gaz.
- 31m Dépend. du gaz. Comm. pr.  
Boss, Edouard, chef appareill.
- 32 Commune, propr., magasins  
et ateliers services électr.
- 37 Maroni, Pascal, Vve, propr.  
(Gérant), P. Feissly, Paix 39.  
Burki, Rosine, épicerie.  
Von Allmen, Mme, mén.  
Schneiter, Louis, charron.  
Dæpp, enfants.
- 39 Maroni, Pascal, Vve, propr.  
(Gérant), P. Feissly, Paix 39.  
Portner, Emile, Vve, ménag.  
Perrinjaquet, Georges, menus.  
Vuille, Alb., Vve, ménag.  
Portner, Louis, commis.  
Depaoli, Pierre, manœuv.  
Jeanneret, André, mécanicien.  
Robert, Adamir, boîtier.
- 43 Compagnie du tramway, propr.  
et bureaux.  
Gachnang, Ern., ch. mécanic.
- 50 Walter, Ben., propr. et s. prof.  
Houriet, Virginie, ménag.  
Vuilleumier, Paul, remonteur.  
L'Eplattenier, Paul, émail.  
Jordi, Joseph, mécan.  
Luscher, Chs, empl. commune.  
Porret, Jules, manœuvrè.
- 52 Walther, Benoît, propr.  
Marchand, Albert, manœuvrè.  
Jacot, Fritz, voiturier.
- 52 Cornu, Fernand, dégross.  
Reichenbach, Ed., manœuvrè.  
Weber, Georges, dégross.  
Hofer, Emile, auto-garage.  
Gilardi, William, manœuvrè.  
Borloz, Henri, peintre.
- 55 Guyot, Charles, propr. et cafet.  
Calame, Albert, manœuvrè.  
Guyot, Arth., mécan. dent.
- 56 Laager, Louis, propriétaire.  
Laager, Ls, fils, eaux, gaz.  
Vuilleumier, Léon, horloger.  
Kobel, Henri, horloger.
- 80 Calderari, Alex., propr. et sculp.  
Calderari, Pascal, atel. sculpt.  
Huguenin, Sophie Vve, mén.
- 81 Hammel, Adrienne, propr.  
Hammel, Gust., achev.

**Combe-Grieurin** (Rue)  
(au-dessous des Tourelles)

- 1 Prællochs, G., propr. et boît.
- 3 Beuchat, Pl-Emile, propr. et enc.
- 5 Ducommun-Aubert, Lse-Cécile,  
prop. et ménagère.  
Ducommun, Marc, commis.  
Tissot, Charles, commis.
- 7 Evard, enf. de Fanny Vve, pr.  
et négociants.
- 9 Girard-Dessouslavy, Albert,  
propr. et chancel. comm.
- 11 Jeanneret, Jne-Marie, propr.  
Jeanneret, Mathilde, Vve, mén.  
Luthy, B., Mme, ménagère.
- 13 Jeanmairet-Locca, E., Vve,  
propr. et ménagère.  
Baumat-Locca, Chs, v. montr.  
Pfaüti, Fritz, manœuvrè.
- 15 Jacot, Chs, propr. et magas.  
Perret, Paul-Emile, ressorts.  
Baillod, Agnès, horlogère.
- 17 Affolter, Jos., propr. et sertiss.  
Hoch, W., horloger.

- 19 Wullemin, Vve Ed., prop., mén.  
Hotz, Albert, tonnelier.
- 21 Wullemin, Adèl., Vve, pr. et mén.  
Moser, Ferdin., commis.
- 23 Jeanmairet, Ed., pr. et remont.  
Bugnon, Emile, échappem.
- 25 Huguenin, Fritz, propr., achev.  
Cléménçon, Francis, boulang.
- 31 Weber, G.-Ed., succ., propr.  
(Gér.), A. Löwer, Ld-Rob. 22.  
Matthey, Maria, horlogère.  
Ritter, Robert, boîtier.  
Glauser, Ed., mécanicien.  
Gruning, Fritz, remonteur.  
Perret, Florian, horl.  
Perret, Adrien, remonteur.  
Dubois, Julien, Vve, ménag.  
Wicky, Joseph, manœuvre.  
Beurret, Emile, remont.  
Bourquin, Herm., pierriste.
- 33 Weber, G.-Ed., succ., propr.  
(Gér.), A. Löwer, Ld-Rob. 22.  
Boichat, Estelle, horlogère.  
Gavazolli, Henri, horlog.  
Tissot, Albert, soud. d'assort.  
Jeanneret, Louis, cantonnier.  
Maire, Willy, émailleur.  
Schmidt, Alfred, boîtier.  
Perrenoud, Léop., emb.  
Thiébaud, Hermann, horloger.  
Girardin, Xavier, horloger.
- 35 Weber, G.-Ed., succ., propr.  
(Gér.), A. Löwer, Ld-Rob. 22.  
Dubois, Louise, Vve, ménag.  
Bühler, Georges, cadrans.  
Bitterlin, Chs Vve, ménag.  
Vaucher, Henriette, commis.  
Heimann, Arthur, ressorts.  
Sausser, Auguste, serrurier.  
Dubois, Henri, boîtier.  
Von Allmen, Ern., horloger.  
Graf, Charles, mécanicien.
- 37 Weber, G.-Ed., succ., propr.  
(Gér.), A. Löwer, Ld-Rob. 22.  
Blanc, Bthe, ménagère.  
Chaboudez, André, remonteur.  
Cuche, Fernand, manœuvre.
- 37 Chapatte, Gs, boulanger.  
Grosvernier, Henri, boîtier.  
Châtelain, Herbert, remonteur.  
Jacot, Jules, tourneur.  
Linder, Jacob, horloger.  
Girard, Vve Alexis, ménag.  
Huguenin, Rachel, ouv. fab.
- 41 Sagne-Juillard, L.-A., prop.  
(Gérant) Jeanmonod, Alb.  
Croisier, Chs, fabr. boîtes.  
Graupmann, Ele, fab. horlog.  
Warmbrodt, Gges, commerc.  
Rodé, C., fournisseur.  
Primault, Paul-Adr., pasteur.  
Tschiemer, Jeanne, commis.  
Montandon, Marcel, architecte.
- 43 S. A. de l'Immeuble, propr.  
(Gér.) A. Jeanmonod.  
Graf, Henri, boucher.  
Fehr, René, mécanicien.  
Berger, Emile, boîtier.  
Mojon, Gustave, caiss. bque.  
Iseli, Edouard, commis.  
Sandoz, Marthe, régleuse.
- 45 S. A. de l'Immeuble, propr.  
(Gér.) A. Jeanmonod.  
Manghera, Marius, commis.  
Kollep, Léon, typographe.  
Droz, Henri, remonteur.  
Croisier, Chs, fab. boîtes.  
Châtelain, Marcel, commis.  
Joly, Stanislas, remont.  
Langenberger, Gottfr., typo.
- 47 S. A. de l'Immeuble, propr.  
(Gér.), Chapuy, Adrien.  
Droz, Paul, empl. post.  
Chédel, Emile, commis.  
Kaiser, Pierre, négociant.  
Schœpf, André, gainier.  
Viette, A., technicien.  
Quinet, Ant., prof. musique.  
Kneuss, André, commis.
- 49 S. A. de l'Immeuble, propr.  
(Gér.), Chapuy, Adrien.  
Jaquet, André, visiteur.  
Farine, Georges, termineur.  
Gindrat, Gges, comptable.  
Meyer, Adolphe, bijoutier.

**Ferblanterie - E. FARINOLI, Jaquet-Droz 14 a**  
Installations sanitaires

TÉLÉPHONE 22.691

- 49 Magnin, René, horloger.  
Hirschy-Weick, Ed., mécanic.  
Werder, Emile Vve, ménag.  
Chapuy, Adrien, commis.
- 51 Crivelli, Jean, propr.  
(Gérant), A. Jeanmonod.  
Robert, Emile, acheveur.  
Crivelli, Jean, fils, architecte.  
Grisel, Louis, fab. d'horlog.  
Grosvernier, Georges, mécan

**Combettes** (Rue des)  
près du restaurant de Bel-Air.

- 2 Fluhmann, Jean, prop. et fonctionnaire postal.  
Lods, Chs, manœuvre.  
Perrenoud, René, typogr.  
Huguenin, Charles, boîtier.  
Bourquin, René, tapissier.  
Epitiaux, Ed., mécanicien.  
Dubois, Chs, magasinier.  
Froidevaux, Alb., fournisseur.
- 4 Bopp, Chs Vve, prop. et mén.  
Gogniat, Chs, rhabilleur.  
Triponez, Maurice, horloger.  
Prétot, Georges, boîtier.  
Monnet, Henri, boîtier.
- 15 Grobéty, Lucien, prop. et élect.  
Pécaut, Fernand, échappem.  
Sester, André, horloger.  
Huguenin, André, manœuvre.
- 17 S. A. des immeubles Nord-Est, propr.  
(Gér.) Jeanmonod, Alb., Parc 23.  
Vauthier, Jules, grav.  
Ducommun, Fritz, ébauches.  
Gogniat, Marc, pendants.  
Lauber, Ed., ressorts.

**Commerce** (Rue du)

- 5 Usine genevoise, propr.  
Ducommun & Co., fab. boîtes.  
Quaile, Henri, fab. horlogerie.
- 7 Usine genevoise de dégros.  
d'or, bureaux et atel., prop.  
Bloch, Marc, Vve, huiles.

- 9 Usine genevoise, propr.  
Meyer, Marcel, horloger.  
Matthey, Flor., dir. Publicitas.  
Emery, Alfred, négociant.  
Nicora, Louis, concierge.  
Ducommun-Tissot, G., Vve,  
Benoit, G., mécanicien.  
Perrenoud, Chs, négociant.  
Seefeld, Paul, fab. d'horlog.
- 13 Hirsch, Ach., succ., propr.  
Grünberg, Gges, décorateur.  
Châtelain-Sandoz & Co., b. or.  
Froidevaux, Albert, fournisseur.  
Faivret, Marc-Th., émailleur.  
Cervine S. A., fab. horlog.
- 15 Hirsch, Ach., succ., propr.  
Hirsch, Maurice, voyag.  
Hirsch, Jules, fab. d'horlog.  
Levaillant, Julien, fab. horlog.  
Immele, Ad., concierge.
- 15a Hirsch, Ach., succ., propr.  
Monnier, H.-F. & fils, nickel.
- 17 Ullmann, Hoirie, propr.  
(Gérant) Blanc, Alph.  
Blum, Chs, Vve.  
Hofstetter, Willy, mécanicien.  
Duquesne, Gges, dir. musique  
Ullmann, Henri, fab. horlog.
- 17a Ullmann, Hoirie, propr.  
Braunschweig & Co, fab. d'horl.
- 51 Société immobilière, propr.  
(Gérant) Alphonse Blanc.  
Magnin, William.  
Alber, Marc, boîtier.  
Musy, Marcel, mécan.  
Bornand, Berthe, ménagère.  
Jammet, Alb., m. d'armes.  
Felchlin, René, méc. dentiste  
Hirsch, Henri, fab. horlog.  
Ulrich, Arth., ingén.  
Kaiser, Ed., prof. dessin.  
Meyer, Charles, commis.
- 53 S. A. Le Lilas, propr.  
(Gér.) A. Fontana.  
Derivaz, Louis, mécan. C. F. F.  
Horisberger, Emilie, ménag.  
Sigg, Hans, fonct. douane.  
Blaser, A., magasinier.

- 53 Leuba, Carola, concierge.  
Fleury, Angèle, pharmacienne.  
Schweizer, Alfred, commis.
- 55 S. A. de l'Immeuble.  
(Gérant), Jacot-Guillarmod.  
Walther, Robert, comptable.  
Faller, Chs, prof. musique.  
Lehnen, Ad., direct. banque.  
Marchand, Arnold, com. bois.
- 57 S. A. de l'Immeuble, propr.  
(Gér.) R. Jacot-Guillarmod.  
Gafner, Henri, négociant.  
Kernen, Wm, commis C. F. F.  
Girardin, Henri Vve, ménag.  
Seylaz, Eug., empl. tram.  
Haller, Alb., commis.  
Egli, Emile, empl. C. F. F.  
Ducommun, Marc, commis.  
Jeanneret, Arth, cordonnier.  
Ellenberger, Ern., facteur.
- 59 S. A. de l'Immeuble, propr.  
(Gér.) R. Jacot-Guillarmod.  
Girardin, Chs, horloger.  
Gozel, Ulysse, commis.  
Pellaton, René, commis.  
Matthey, Georges, voyageur.  
Racine, Henri, horloger.
- 61 S. A. de l'Immeuble, propr.  
(Gér.) R. Jacot-Guillarmod.  
Blanchisserie des Crêtets.  
Godat, Paul, triep.  
Jeanneret, Gges, horloger.  
Beauverd, Paul, empl. C. F. F.  
Richardet, Chs, horloger.  
Robert, Marcel, horloger.  
Miserez, Bernard, boîtier.  
Guggisberg, Herm., boîtier.  
Andrié, Robert, voyageur.  
Gigon, Emile, commis.  
Boillat, Maxime, graveur.
- 79 Coopérative, propr., épicerie.  
Ischer, Oscar, boucher.  
Isely-Golay, Vve, damasq.  
Trieb, Hans, Vve.  
Frantz-Perrenoud, Lucie, mén.  
Moeschler, Arnold, commis.  
Rubin, Alb., horloger.  
Rubin, John, boîtier.  
Grandjean, René, mécanicien.
- 81 Coopérative, propriét.  
Lehmann, Marcel, mécanicien.  
Steiner, William, peintre.  
Faton, Eveline, Vve, vendeuse.  
Pfander, Emile, remonteur.  
Marmier, Paul, mécanicien.  
Von Niederhäusern, C., bouch.  
Faivre-Girardin, Z., nickel.  
Renner, Armand, boîtier.
- 83 Rueff, enfants d'Henri, prop.  
(Gérant) A. Blanc.  
Bigler, Chs, journalier.  
Lehmann, Bertha, Vve, fermière.
- 85 Danchaud, H.-V. propriét.  
(Gér.) A. Jeanmonod.  
Garage du Grand Pont S. A.  
Automobiles et électricité.
- 89 Société des immeubles, prop.  
Hertig, Georges, nég. vins.  
Anderegg, Louis, empl. post.  
Wenger, Arm., fonct. cant.  
Blanc, Fréd., empl. C. F. F.  
Kaufmann, W., horloger.
- 91 Schmid, Henri, pr. ass. mob.  
Badet, Henri, guillocheur.  
Jeanneret, Paul, commiss.  
Feuz, Georges, empl. garage.  
Wessner, Herm., empl. C.F.F.  
Droz, Jules, pivotteur.  
Schweizer, Fréd., empl. C.F.F.  
Dumont, Louis, remont.
- 93 S. A. de l'Immeuble.  
(Adm.), Chodéra, O.  
Zehr, Gges, prof. cult. physiq.  
Nicolet-Droz, Jeanne, ménag.  
Cogliati, Attilio, cordonnier.  
Chodéra, O., étalagiste.  
Dumont, Henri, remonteur.  
Maurer, Albert, empl. C. F. F.  
Kapp, Théodore, empl. C. F. F.  
Jeanmairet, Fritz, boîtier.  
Schneider, Jules, électricien.  
Jeanneret, Fritz, manœuvre.
- 95 Commune, propriétaire.  
Baillod, veuve de J., ménag.  
Oppikofer, John, facteur.  
Aubert, Henri, photographe.  
Zibach, Henri, nickeleur.

**Conduites d'eau - Ecoulements - E. FARINOLI**

Téléphone 22.691 — Rue Jaquet-Droz 14a

- 95 Ehrensberger, Otto, tonnelier.  
Girard, Alexis, remonteur.  
Leiser, Nicolas, manœuvre.  
Châtelain, Ch.-Osc., trempieur.  
Werner, René, dir. Ass. bern.  
Humbert, Chs, nielleur.
- 96 Coopératives Réunies, prop.  
et magasin de légumes.  
Laboratoire de pharmacie.
- 97 Commune, propriétaire.  
Boegli, Alb., man. C. F. F.  
Burgener, Henri, fondeur.  
Meylan, Albert, voiturier.  
Rossel, Albert, typographe.  
Gran, Jules, empl. post.  
Dubois, Alice, Mme.  
Linder, Marc, remont.  
Bœsiger, Herm., emp. C. F. F.  
Strub, Arthur, mécanicien.  
Schütz, Emma, s. profess.
- 98 Coop. Réun., prop. et laiterie.
- 99 Commune, propriétaire.  
Reichenbach, Ami, manœuvre.  
Bloch, Laure, ouvr. fabrique.  
Brandt, Henri, boîtier.  
Borcard, Marc, guillocheur.  
Portner, Edouard, remont.  
Huguenin, Arth., ressorts.  
Renggli, Alcide, pivot.  
Perret, Georges, emboît.  
Evard, Bertha, Vve, mén.  
Wuilleumier, Alfred, profess.
- 101 Commune, propriétaire.  
Fontana, Marie Vve, ménag.  
Roulet, Chs, comptable.  
Boegli, Ern., aiguill. C. F. F.  
Berthoud, Bernard, acheveur.  
Lauber, Albert, pivotier.  
Chapuis, U., veuve de, mén.  
Clerc, Ulysse, pil. émail.  
Kobza, Antoine, typographe.  
Lods, Henri, remonteur.  
Cosandier, Armand, remont.
- 103 Commune, propriétaire.  
Droz, Emile, horloger.  
Bourquin, Henri-Louis, repass.  
Schmid, Alfred, chauffeur.  
Landry, Léon, horloger.  
Thiébaud, Gs, sertiss.
- 103 Weick, Edmond, remonteur.  
Ritter, Georges, facteur.  
Augsburger, Ernest, commis  
C. F. F.  
Beyeler, Adrien, remont.
- 105 Commune, propriétaire.  
Jeanneret, Marius, ach. échap.  
Baehr, Georges, étampeur.  
Gacon, Gges, sertisseur.  
Guyot, Estelle, Vve, ménag.  
Gatolliat, Adrien, typographe.  
GrosPierre, Edouard, boîtier.  
Friedli, Joseph, typographe.  
Mentha, Ami, remonteur.  
Rauber, Fritz, boîtier.
- 120 Commune, propriétaire.  
Graber, Chs, empl. Abattoirs.  
Tissot, Gustave, chef méc.  
Chuard, Alb., équarisseur.
- 121 Commune, propriétaire.  
Direction des abattoirs.  
Besse, Jules, dir. abatt.  
Ruh, Jean, surveill.

### Concorde (Rue de la)

- 1 Société Immobilière, propr.  
Beiner, Auguste, commis.  
Junod, Louisa, commis.
- 3 Gaille, Ls-Eug., pr. et fab. boît.
- 5 Dubois, John, propr. et caissier  
services industriels.  
Kocher, Henri, instituteur.  
Franck, Marcel, pendants.  
Mathey-Junod, Raoul, comm.  
Robert, Eugène, professeur.  
Leuba, Jean, voyageur.  
Girard, Marie Vve, ménagère.  
Grosjean, Sophie Vve, ménag.  
Quaile, Emma, secrétaire.  
Capra, Jules, photograv.
- 7 Huguenin, Fr., pr. et f. horlog.  
(Gér.) Blanc, A., Ld-Rob. 66.  
Huguenin, Herm., empl. tram.  
Marletaz, Ed., commis.  
Virchaux, Charles, fabr. horl.  
Perret, Jules, horloger.  
Perret, Alfred, pivot.



- 7 Nardin, Amélie, Vve, tailleuse.  
Richard, William, graveur.
- 8 Castioni, enfants, propr.  
(Gér.), A. Jeanmonod, Parc 23.  
Nobs Ed., ferblantier.  
Jacot, Jules, boîtier.  
Béguelin, Léon, boîtier.  
Voumard, Jeanne, lingère.
- 10 Castioni, enfants, propr.  
(Gér.), A. Jeanmonod, Parc 23.  
Mutti, Chs, guillocheur.  
Bossoni, Arnold-Ant., peintre.

**Côte** (Rue de la)

- 2 von Hoff, Hoirie, propriétaire.  
von Hoff, Eug., pasteur.  
Hirschy, Jean, dir. Ecole d'Art.
- 5 Vuille, Henri-L., propr. et rem.  
Stecchezini, Raph., cordonn.  
Diekamp, Jos., Vve, régleuse.  
Ramseyer, Gges, direct. Univ.  
Ducommun, Jules, Vve, ménag.  
Sengstag, Jules, mécanicien.  
Jacot, Anna, ménagère.
- 7 Mutti, Gott, propriét.  
(Gérant), P. Feissly, Paix 39.  
Moser, Jean, empl. gaz.  
Juvet, Arnold, commis.  
Fluckiger, Willy, méc.-dent.  
Geiser, Jules, empl. post.
- 8 Baumann-Schneider, F., propr.  
(Gérant), A. Jeanmonod.  
Freiburhaus, Jean Vve, mén.  
Woodtli, Alb., manoeuvre.  
Marcodini, Chs, maçon.  
Schönenberg, Otto, mécan.
- 9 Pécaut, Adrien, propr.  
(Gérant), P. Feissly, Paix 39.  
Fleischmann, Christ., boulang.  
Muri, Charles, Vve.  
Von Arx, Albert, mécanicien.  
Kissling, Paul, remont.  
Freitag, Jean, étampes.  
Droz, Jules, ressorts.  
Bourquin, Paul, remonteur.
- 10 Courvoisier, Hoirie, prop.  
Favret, Jules, graveur.

- 10 Freitag, Albert Vve, ménag.  
Leschot, Paul Vve.  
Landry. Chs, émailleur.
- 12 Dubois-Sandoz, Henri-UL, pr.  
et remonteur.  
Sandoz, Hermann, ébéniste.  
Knœpfel, Otto, commis.  
Aubry, Aline Vve, ménagère.  
Stauffer, Nicodème, électricien.  
Von Kænel, Alb., commis.  
Jacot, Fritz, horloger.  
Jaquet, Adrien, fabr. d'horlog.
- 14 Hirschy, J.-A., prop. et fab. hor.  
Mathys, Willy, manoeuvre.
- 16 Berner, G.-Ad., Vve, pr. et mén.  
Robert-Tissot, Vve, s. prof.  
Guyot, Emile, horloger.  
Huguenin, Ch., remont.  
Huguenin, Louis, boîtier.  
Droz, Paul, remont.  
Robert, Georges, commis.
- 17 Hartmann, Jean-Eugène, prop.  
Landry, A.-R., meubles.
- 18 Steiner, Georges, prop. et  
chef bur. Contr., retraité.  
Gentil, Théophile, commis.  
Horrisberger, Werner, commis.

**Couvent** (Chemin du)

- 28 Sandoz-Breitmeyer, prop.  
(Gér.), A. Jeanmonod.  
Franz, Ernest, boîtier.  
Robert-Nicoud, Chs, ressorts.
- 29 Sandoz-Breitmeyer, Gges, Vve.  
propriét et négociante.  
Berthoud, Alfred, horloger.  
Etienne, Marie, Vve, ménag.

**Crêt** (Rue du)

- 2 S. A. Immeuble, propr.  
(Gér.), Gérances et Content.  
Stila S. A., fab. boîtes or.  
Rausser, Louis, tailleur.  
Roth, Gustave, représentant.  
Stoller, Lina Vve, ménagère.

**CHAMBRES DE BAINS - W.-C. - BUANDERIE**  
**E. FARINOLI, Jaquet-Droz 14a - Téléph. 22.691**



- 5 Manufacture, Jurassienne, S.A. propriétaire.  
Commeaux, Georges, concierge.
- 7 Manuf. jur. de mach., prop. (Gér.) Otto Schild.  
Lemrich, Fern., commis.  
Dubois, Jâmes, dentiste.  
Ulrich, Paul, commis.  
Ulrich, Aug., Vve, ménagère.
- 8 Perret-Gentil, Marc, propr. (Gér.), R. Bolliger, Fr.-Cour. 9.  
Méroz, Charles, mécanic.  
Perret-Gentil, Alexine, gde-mal.  
Geiser, Suz. & Marg., o. fabr.  
Dubois, Marguerite, ménag.  
Aellen, Othmar, remonteur.  
Calame, Léon, mécanicien.
- 9 Boss, Ern., propr. et p. fines.  
Maire, Tell, bijoutier.  
Baumann, Mmes, ménag.  
Schöpf, Louis, remonteur.
- 10 Chautems, succ. de Chs, prop. (Gér.), Piguët-Chautems,  
David Pierre Bourquin 9.  
Messerli, Mme, repass.  
Leuba, Henri, manœuvre.  
Bandelier, Laure, Vve, aig.  
Worpe, Alph., Vve, mén.  
Gavillet-Zimmer, Mme, épïc.
- 11 S. A. Immeuble, propr. (Gér.) Rob. Jeannin, Marché 18.  
Hausser, Chs, tailleur.  
Vuilleumier, Octave, f. boîtes.  
Gonseth, Adrienne, commis.
- 12 Rozat, Hoirie, propr. (Gér.), R. Bolliger, Fr.-Cour. 9.  
Blaser, Elise Vve, ménagère.  
Erard, Alexis, horloger.  
Guillod, Eug., manœuvre.  
Rozat, Rosine Vve, ménagère.  
Beck, Henri, rhabilleur.
- 14 Monnier, Marie-Adèle, prop. et ménagère.  
(Gér.) E. Henrioud.  
Meyer, Georges, échappem.  
Prétot, Jâmes, boîtier.
- 14 Blaser, Adèle, ménagère.  
Bornand, Albert, sertisseur.  
Girardin, Germain, manœuvre.  
Kramer Louise Vve, ménag.  
Junod, Joséphine, ménagère.
- 16 Boîteux-Schœni, veuve de Ls-Arth., prop. et ménag.  
Vogt, Vve de Jacq., ménag.  
Sengstag, Mathilde, régleuse.  
Baserga, Angelo, maçon.  
Emery, Rose, horlog.  
Frutschy, Chs, m. combustible,
- 18 Hartmann, Eug., propr.  
Mathey, Gges, horloger.  
Antoine, Ed., horloger.  
Stauffer, Abraham, mécanicien.  
Loertscher, Auguste, peintre.  
Landry, A.-R., ébéniste.  
Brandt, Jules, pendants.  
Mathey, Henri, technicien.  
Dängeli, Fritz, empl. postal.  
Schmidt, Paul, secrets.
- 20 Brunner-Schneider, propr. (Gér.) E. Henrioud, Paix 33.  
Del Boca, Camille, taill. pierr.  
Béguin, Emile, représ.  
Saurer, Th., échapp.  
Emery, Gaston, ressorts.  
Gertsch, Fritz, manœuvre.  
Bandelier, Emile, rem.  
Perret, Gustave, agent de pol.  
Henrioud, Emma, ménag.  
Hänni, Fréd., empl. gaz.  
Rohrbach, Germaine, relieuse.  
Baumann, Henri, boîtier.
- 22 S. A. de l'Immeuble, propr. (Gér.), H.-N. Tripet.  
Augsburger, Charles, remont.  
Aeberhardt, Benoît, m. cord.  
Barbier, Francis, gér. des coop.  
Gostely, Paul, exp. comptable.  
Calame, Paul, visiteur.  
Becker, Georges, com. post.  
Steffen, Fréd., empl. C. F. F.  
Aellig, Ferdinand, boîtier.  
Huguenin, Rosette, ménag.  
Tripet, Numa, étamp.
- 24 Amey, Jean, prop. et boulang.  
Perrenoud, Alice, brodeuse.

- 24 Jeanbourquin, Paul, horloger.  
Robert, Wm, typographe.  
Juillerat, Louis, bijoutier.  
Fleury, Joseph, empl. S. I.  
Cart, Henri, remonteur.  
Amstutz, Chs, commis.  
Droz, Ulysse, horloger.  
Sunier, Numa, commis,
- 31 Région. Saignelégier-Chaux-de-Fonds. Gare des voyag.  
Jeanbourquin, Martin, man.  
Favre, Paul, buffet.
- Grêtets (Rue des)**
- 2 Fetterlé, Gges, prop. et entrep.  
Marchand, André, avocat.
- 29 Bandi, Fréd., propr. et nickel.  
Lauener, Henri, fabricant.  
Liengme, Camille, nickel.
- 32 Cornioley, Fr. Vve, pr. et mén.  
Cornioley & Co, fabr. d'horl.
- 65 Crêtets 65 S. A., propr.  
(Administr.), Ali Roulet.  
Roulet, Ali, négociant.  
Zurbuchen, Chs, méc. C. F. F.  
Gogler, Adrien, professeur.
- 69 Banque Cantonale, propriét.
- 71 S. A. de l'Immeuble, prop.  
Sandoz-Robert, Henri, horlog.  
Dubois, Julien, prof. gymnast.  
Tissot, Roger, négociant.
- 73 Golay, Marcel, prop. et indust.
- 75 Musette Immob. S. A., propr.  
Fabrique Musette S. A., horlog.  
Guy, Henri, fab. horlogerie.  
Guy, Polybe, fab. horlogerie.
- 77 Crêtets 77 S. A., prop.  
(Gér.), Chs. Jeanneret, Locle.  
Sandoz, Herm., fab. horlog.  
Dubois, Emile, commis.  
Gilgen, Walther, commis.
- 79 S. A. La Campagne, propr.  
(Gér.) Gér. & Content. S. A.  
Messerli, Chs, glaces.  
Bräuchi, Auguste, bijoutier.
- 81 S. A. de l'immeuble, propr.  
(Gér.) Stalder, A., Malleray.  
Junod Frères & Cie, boît. or.  
Dornier, Constant, empl. mag.  
Vermot, Paul, Vve, horlogerie.
- 87 Weiss, Ph., prop. et fab. horl.  
Weiss & Cie, horlogerie.  
Debély, Chs, horlog.
- 89 Dursteler-Ledermann, E., prop.  
et commerce de bière et eaux gazeuses.  
Schorer, Ls, fab. d'horlog.  
Ulrich, Gust., fab. spiraux.
- 92 Société Immobilière Ruche  
Crêtets, propriétaire.  
Garage « La Ruche ».  
Orixa, S. A., fab. boîtes.  
Hirschy, M., bracelets.
- 94 S. A. de l'Immeuble, propr.  
Schönmann, Aloïs, horloger.  
Leuenberg, Henri, remonteur.  
Meylan, John, nickeleur.
- 96 Danchaud, H., propriét.  
(Gér.) Jeanmonod, A.  
Bubloz, Léon, comptable.  
Matthey, Fernand, sertisseur.  
Robert, Suzanne, pédicure.
- 98 S. A. des Crêtets, propriét.  
(Gér.), Banque Popul. Suisse.  
Jeanmaire, Daniel douanier.  
Wälti, Jean, empl. C. F. F.
- 100 Reverchon, Gges, propr.  
Schüpbach, Arthur, horloger.  
Krebs, Marie, ménagère.  
Jossi, A. Mme, s. profess.  
Theynet, H., meunier.  
Rothen, Marcel, joaill.-sertiss.  
Brandt, Lucien, remont.  
Cherbuin, Jules, mécanic.  
Richard, Marcel, remont.
- 102 Reverchon, Gges, pr. et f. cad.  
Ducommun, R., empl. comm.  
Donzé, Charles, remont.  
Schubbach, Gaston, boitier.  
Minoli, Pierre, retraité C.F.F.  
Minoli, Pierre, fils, serrurier.

## Conduites d'eau - Ecoulements - E. FARINOLI

Téléphone 22.691 - Rue Jaquet - Droz 14 a

- 102 Robert, Lucien, commission.  
Maspoli, Alfred, mécanicien.  
Monnier, Alexis, remont.
- 109 Société du Foyer, propriét.  
(Gér.), A. Jeanmonod, Parc 23.  
Waelti, Jacob, manœuvre.  
Bilat, René, magasinier.  
Schindelholz, Ph., manœuvre.  
Hofer, Eug., manœuvre.  
Glatzfelder, Joseph, monteur.  
Calame, Alfred, man. C.F.F.
- 109a S. A. de l'immeuble, propr.  
(Gér.), Gérances et Cont.  
Flutsch, Eugène, pos. lino.  
Dubois, Tell, régleur.
- 111 Société du Foyer, propr.  
(Gér.), Jeanmonod, A., Parc 23.  
Rossi, Charles, mosaïste.  
Brunner, Christ., serrur.  
Gerber, Otto, camionneur.  
Matthey, Vital, remonteur.  
Kœtzlé, Georges, peint. déc.  
Pellaton, Paul, remonteur.
- 115 Société du Foyer, propr.  
(Gér.), Jeanmonod, A., Parc 23.  
Bähler, Vve Elise, ménagère.  
Matthey, Berthold, remont.  
Matthey, Fernand, manœuvre.
- 117 Société du Foyer, propriét.  
(Gér.), Jeanmonod, A., Parc 23.  
Matthey, Vital, Vve, épicerie.  
Scheidegger, J.-A., manœuv.  
Petithuguenin, Chs, achev.
- 120 Perret-Michelin, prop.  
(Gér.) Jacot-Guillarmod.  
Stauffer, Arnold, fermier.
- 126 Clerc, Ulysse, propr. et pil.  
email (atelier).
- 148 Boillot, Léon, propr.  
Gygi, Marc, agriculteur.
- Crêt Rossel** (Rue du)  
(Beauregard)
- 9 Dr. Arnold Bolle, propr.  
Gagnebin, Walther, horloger.

- 9 Zaugg, Walter, ag. police.  
Gianini, Adèle, Vve, commis.  
Russer, Mlle, s. profession.  
Arnoux, Henri, boîtier.  
Steiner, André, jardinier.
- 11 Arnold Bolle, prop. et av. not.
- Croix fédérale** (Rue de la)  
(au-dessus de la gare de l'Est)
- 2 S. A. de l'immeuble, prop.  
Stüdi, Alb. Vve, ménag.  
Wyss, Jean-Jos., secrét. Ubah.  
Fleck, Chs, horloger.  
Némitz, René, acheveur.

**Cure** (Rue de la)

- 2 Dintheur-Gusset, C., propr.  
(Gérant), P. Feissly, Paix 39.  
Pêpe, Marius, manœuvre.  
Quinche, Numa, remonteur.  
Jobin, Chs, manœuvre.  
Moser, Friedrich, charpent.
- 3 Hitz-Cavadini, Paul, Vve, prop.  
et m. boucher.  
Aeschlimann, Adrien, manœuv.  
Ritter, Lse Vve, tailleuse.
- 4 Heiniger, Jean, propr.  
Chalverat, Emile, boîtier.  
Studler, Edouard, boît.
- 5 Stebler, Julia-M.-H., propriét.  
(Gér.), R. Bolliger, Fr.-Cour. 9.  
Ablitzer, Emile, remonteur.  
Lesquereux, Jeanne, ménag.  
Ganguillet, Roger, manœuvre.
- 6 Heiniger, Jean, prop. et men.  
Ammann, Charles, boîtier.  
Maurer, Max, remont.  
Calame, F., boîtier.  
Vuille, Ern., magasinier.
- 7 S. A. de l'immeuble.  
(Gér.) Ftz Cuanillon, Neuchâtel.  
Jeanmairet, Ed., horloger.  
Frey, Henri, menus.  
Lütolf, Jeanne, horlog.  
Worpe, John, encaiss.

- 7 Ingold, Paul, primeurs.  
Robert, Alice, Vve, horl.  
Morf, Georges, Tourn. s. bois.
- 9 Cure, Commune, propr.  
Etienne, Pierre-Louis, pasteur.  
Wälchli, Emile, concierge.  
Secrétariat de Paroisse.
- Daniel JeanRichard (Rue)**
- 5 S. A. de l'Immeuble, propr.  
(Gér.), Emile Røemer.  
Restaurant Végétarien.  
Grisel, Arnold, pâtissier.  
Bachmann, Marie, Vve, ménag.  
Meyer, Jacob, mécanicien.  
Jaques, Herm., Mme, poliss.
- 7 Antenen, Ed., propr. et cafet.  
Houriet, Paul, horloger.
- 9 Villars-Robert, Ernest, propr.  
(Gér.), P. Feissly, Paix 39.  
Mauron, Louis, camionneur.  
Naula, Ant., peintre.  
Landry, Gustave, graveur.
- 11 Heus, Fréd., propr., électricité  
et radio.  
Augsburger, Rachel, négoc.  
Brandt, Alcide, boîtier.  
Jacot-Schenk, Ls, gypseur.
- 13 Worpe, Aug., pr. et comm. cuirs.  
Trachsel, Elvina, aiguill.  
Loukacheff, J., laqueur.  
Brun, Robert, empl. douanes.  
Aubert Vve, ménagère.  
Bill, Otto, mécanicien.
- 14 S. A. de l'Immeuble, propr.  
Comptoir Génér. de Matér. de  
Const. et Carburants S. A., bur.  
Soc. d'Agric. — Office comm.  
Vuilleumier, Paul, magasinier.  
Bolliger, Marie Vve, ménag.,
- 15 Kreutter, U., propr.  
(Gér.), P. Feissly, Paix 39.  
Gehr, Henri, manœuvre.  
Hadorn, Sophie, ouv. fabr.  
Roulet, Jules, jardinier.
- 16 Hänni, Henri, Vve, propr.
- 16 Pfeiffer, Anna, ménag.  
Bloch, Nathan, représent.  
Helg, Cécile, régleuse.  
Robert, André, imprimeur.  
Eray, Geneviève, couturière.  
Ugnon, Ernest, mécanicien.  
Eglise Baptiste.
- 17 Société de l'immeuble, propr,  
(Gér.) P. Feissly.  
Cercle Montagnard.  
Lambelet, Ernest, Vve.  
Guggisberg, Jules, graveur.  
Miserez, Simon, desservant.  
au Cercle Montagnard.  
Pictet-Böhlen, E., commis.
- 18 Etat de Neuchâtel, propr.  
(Gér.), Bolle, A.  
Giay-Minietti, Emma, Vve, café.
- 19 Cuanillon-Cave, Fc-Ate-Dl, pr.  
Gilliéron, Marie, rep. rosk.  
Vuilleumier, Georges, horlog.  
Rosselet-Spætig, Arm., représ.  
Montandon, Mathilde, instit.  
Kehrer, Wilh., ach. boîtes.  
Vuillème, Marc, coiffeur.  
Zweigart, Bertha, négociante.
- 20 Weill, Mcel, bouch.-charc., pr.
- 21 Hirsch, Achille, Vve, propriét.  
et rentière.  
Montandon, Fritz, Vve.
- 22 Weick, Fritz, prop. et boul.
- 23 Rufer-Ulrich, E., propriét. et  
hôtel et brasserie.  
Augsburger, Emile, fab. horl.  
Gutmann, André, fab. horlog.
- 24 Weick, Frédéric, propriétaire.  
Jœrin, Werner, coiffeur.
- 25 Urlau et Blanc, propr.  
(Gér.) A. Blanc, L. Robert 66.  
Siegrist, Paulette, tab.-cigares.  
Sausser, Lina, régleuse.  
Blanc, Ernest, comptable.  
Altermatt, Anna, Vve, pension.
- 26 S. A. de l'Immeuble, propr.  
(Adm.), Albert Gidion.

**Ferblanterie - E. FARINOLI, Jaquet-Droz 14 a**  
**Installations sanitaires** TÉLÉPHONE 22.691

- 26 Petitpierre, Chs, épicerie.  
Liniger, Emile, bijoutier.
- 27 Perrenoud, A., propr. et boul.  
Beucler, Aug., méc.-dentiste.  
Fernbach, Mathilde, lingère.
- 28 Reinewald-Dubois, Mme, prop.  
(Gér.), R. Bolliger, Fr.-Cour. 9.  
Droz, Jules, remonteur.  
Mettler, S. A., arts graphiques.  
Hertig-Mettler, Paul, imprim.
- 29 Aeschlimann, Henri, prop.  
Aeschlimann, René, épicerie.  
Rudolf, Arnold Vve.  
Locatelli, Pierre, maçon.  
Girardet, Louis, boulanger.  
Pfister, Georges. doreur.
- 30 Hummel, W., propr.  
(Voir Léopold-Robert 51a).
- 31 Bourquin, Ch.-Alc., prop.  
(Gérant) Marc Humbert.  
Jacot, Berthe, colporteuse.  
Meyer, Rosalie, tailleuse.  
Froidevaux, Léonie, ménagère.  
Monnier, Albert, boîtier.
- 33 Jeanrichard-Egli, A., Mme, prop.  
(Gérant) Jacot-Guillarmod, R.  
Metzger, Joseph, appareilleur.  
Haberthür, Elisa, ménag.  
Schenk, Ernest, manœuvre.
- 35 Leuenberger, A. et Glauser,  
propriét.  
Cuche, Fritz, laiterie.
- 37 Aeschlimann, Henri, prop.  
Barale, Barth., Vve, épicerie.  
Cachelin, Charles, électricien.  
Boillat, Jules, café tempérance.  
Sautubin, Adrien, étampeur.  
Bregnard, Alb., horloger.  
Monney, Pierre, ag. police.
- 39 S. A. de l'Immeuble, propr.  
(Gér.), P. Feissly, Paix 39.  
La Fusion S. A., imprimerie.  
L'« Effort » adm. et rédact.  
Jaggi, Rose Vve, ménagère.  
Châtelain, Armand, boîtier.  
Jœrin, Werner, coiffeur.
- 39 Nachtigall, Nissim, Mme.  
Evard, Emile, commis.  
Cossa, Jean, plâtrier-peintre.  
Zaslowsky, Gges, revendeur.  
Mathey, Adèle, Vve, ménag.
- 41 S. A. de l'Immeuble, propr.  
(Gér.), P. Feissly, Paix 39.  
Wuillemin, Emile, magasinier.  
Lambert, Alice, pianiste.  
Frey-Gerl, Anna, gérante,  
Aux Petits Meubles,  
Oppliger, Alc., épicerie.  
Châtelain, Adèle, ménag.  
Maire, Juliette Vve, ménagère.  
Frasse, Gilbert, manœuvre.  
Brunisholz, William, graveur.  
Jung, Albert, horloger.  
Guinand, Rose, ouv. fabr.  
Frickart, Louis, horloger.  
Eperon, Lina, guillocheur.  
Charpié, Henri, manœuvre.  
Toniutti, Anna, cuisinière.  
Porret, Auguste, emboîteur.  
Girard, Berthe, ménagère.  
Stoll, Fernand, remonteur.  
Rothenbühler, Jean, chauffeur.  
Matthey, Sophie, ouv. éb.  
Aubry, Gaston, horloger,  
Gorgerat, Ed. Vve, ménag.  
Rollat, Constant, cordonnier.
- 43 S. A. de l'Immeuble, propr.  
(Gér.) P. Feissly, Paix 39.  
Hess, Rosalie, ménagère.  
Uhlmann, Emma Vve, mén.  
Kurz, Marie, ouvr. fabrique.  
Capt, Arth., remont.  
Sandoz, G. & Cie, fourn.-opt.  
Mercier-Dault, E., concierge.  
Schupbach, Arnold, boîtier.  
Descombes, Henri, électricien.  
Fass, Charles, m. coiffeur.  
Aubry, Marie, tabacs.-cigares.  
Coop. du Vêtement.  
Liengme, Marg., ouv. fabr.  
Dubois, Edouard, méc. chauff.  
Perrenoud, Lucie, commis.  
Linder, Aline, sommelière.  
Binggeli, Wilh., pension.  
Perret, Léon, horloger.  
Droz, Paul, acheveur.



- 43 Rouillier, Léon, horloger.  
Steinmann, Emile, termineur.
- 44 La Foncière, S. A., propr.  
(Gér.) Gér. & Content. S. A.  
Boss, C.-G. et Cie, brac. cuirs.  
Etzensberger, Emile, atel. mé-  
canique.
- 46 S. A. de l'immeuble, prop.  
Baertschi, Georges, hôtelier.  
Hôtel de France.

**David-Pierre-Bourquin (Rue)**

- 1 Sandoz-Boucherin, succ., prop.  
(Gér.), P. Feissly, Paix 39.  
Tièche, A., fab. laminoirs.  
Houriet, Werner, horloger.  
Baillod-Mermod, Vve, rentière.  
Pfister, Ulysse, voyageur.  
Farinoli, Emile, ferblantier.  
Buhler, Germain, pendants.  
Curdy, Marius, agent police.  
Debrot, Edmond, instituteur.  
Coopératives Réunies.
- 3 Kirchhofer, Ern., compt. et pr.  
Thomas, Jules, fonctionn.  
Messerli, Henri, commis.  
Glohr, Gottl., fonctionn.
- 5 Eberhard-Sengstag, Nelly, prop.  
(Gér.) Jeanmonod, A.  
Jaquemet, Jules, mécanicien.  
Glasson, Gaston, commis.  
Riva, Alexandre, menuisier.  
Meylan, Georges, remont.  
Vermot, Chs, acheveur.  
Daum, Ch.-Ad., remont.  
Quaile, Ch., direct. Us. Reçues.  
Fivaz, Chs-Ed., mécanicien.
- 7 Commune, propriét.  
Coop.-Réunies (mag. légumes).  
Guinand, Hermann, cons. com.  
Monnin, Emile, boîtier.  
Evard, Darcourt, compt. comm.  
Sausser, Alfred, manœuvre.  
Bourquin, Edm., empl. C. F. F.  
Zurbuchen, Gaston, fournisseur.

- 7 Perregaux, Robert, voyageur.  
Brodbeck, Otto, boîtier.
- 9 Piguët-Chautems, Alexis, propr.  
et représ.  
Siron, Paul, pasteur.  
Aubry, Henri Vve, journalière.  
Jacot, Chs, empl. C. F. F.  
Ducommun, Ulysse Vve.  
Béguin, Paul, horloger.  
Perret-Borel, G., prof. allem.  
Imhoff, Octave, horloger.
- 11 Beiner, Ida, propr. et commis.  
Schmuziger, Mathilde, institut.  
Vaucher, Marc, boîtier.  
Spahr, Mme, ménagère.   
Röschlin, Emma, mait. de cout.  
Cavin, Eug., gard. police.  
Oswald, Willy, empl. C. F. F.  
Wuilleumier, Léop., horlog.  
Macquat, Paul, commis.
- 13 Soc. immob. S. A., propriét.,  
(Gérant), Alb. Jeanmonod.  
von Gunten, Chs, rhabilleur.  
Steffen, Auguste, horloger.  
Lesquereux, Charles, échapp.  
Wirz, Juliette, horlog.  
Chalet, Léon, commis.  
Guyon, Marcel, doreur.  
Dupan, Pierre, boîtier.  
Thiébaud, Gges, boîtier.
- 15 Soc. immob. S. A., prop.,  
(Gér.) Jeanmonod, A.  
Cuhe, Ida, horlogère.  
Abbühl, Charles.  
Gutmann, Fritz, monteur.  
Bischoff, Jacob, mécanicien.  
Schneider, Gottl., termineur.  
Jaggi, Arnold, commis.  
Giroud, André, électricien.  
Monnin, René, empl. T. P.  
Jacot, Henri, mécanicien.  
Muller-Caccia, Robert, fab. horl.
- 19 Société immobilière, propr.  
(Gér.), A. Jeanmonod, Parc 23.  
Holzhauer, Jeanne, o. ébauch.  
Lauener, René, commis-postal.  
Rauber, Elisa, concierge.

**CHAMBRES DE BAINS - W.-C. - BUANDERIE**  
**E. FARINOLI, Jaquet-Droz 14a - Téléph. 22.691**



- 19 Froidevaux, Germain, fab. horl.  
Moenig, Mlles, institut.  
Méroz, Chs, horloger.  
Jacot, César, électricien.  
Reymond, Ernest, man.
- 21 Société immobilière, propr.  
(Adm.), Jeanrenaud, A.  
Laubscher, Ad. & Emma.  
Girardin, Georges, boîtier.  
Jeanrenaud, Alfr., mécan.  
Perret, Georges, remont.  
Roesli, Emile, graveur.  
Chopard, Ariste, prof. chant.  
Beuret, Gaston, manœuvre.  
Rutti, Emile, fonct. cantonal.  
Mocelin, Ele, essay. contrôle.  
Metzger-Perret, Gges, maroq.
- 31-33 Union chrétienne de jeunes  
gens, propriét.  
Huguenin, Mme, concierge.
- 51 Les Frênes, S. A., propr.  
(Gér.), Eug. Wille.  
Brunschwyl, Alfr., entrepr.  
Tolck, Ernest, fabr. d'horl.  
Wille, Eugène, avocat.
- 55 Gallet, Hoirie, propr.  
Gallet, Gges, conserv. musée.  
Gallet, Léon, fab. horl.
- 57 Commune Chx-de-Fonds, prop.  
Aeschlimann, Jean, fermier.  
Schlup, Chs, emboîteur.  
Bourquin, Emile, chef téléph.
- 57a Commune, propriétaire,  
Huguenin, André, sculpteur.

**Docteur Dubois** (Rue du  
quartier de Bel-Air)

- 2 S. A. de l'Immeuble, propr.  
Bühler, André, fab. ressorts.  
Bühler, Marcel, commis.
- 6 Borel, Jérôme, Vve, prop., mén.  
Martinelli, Oreste, p.-gyps.

**Docteur Kern** (Rue du  
quartier de la Place d'Armes)

- 5 von Hoff, Hoirie, propr.

- 5 Scharpf, Elisabeth, commiss.  
Dubois, Willy, mécanicien.  
Fath-Lory, Ls, f. secrets.  
Heer, Gustave, tailleur.  
Rollier, Jean, commis C. F. F.
- 7 S. A. de l'immeuble Dr Kern 7.  
(Gér.) A. Jeanmonod.  
Prétot, Alfr., tourn. boîtes.  
Hadorn, Fritz, menuisier.  
Robert, Louis, empl. C. F. F.  
Locca, Albert, peintre.  
Jeanneret, Francis, jardinier.  
Jeanneret, Gaston, décalqu.
- 9 Lavoyer, Marie & Félix, propr.  
(Gér.), E. Robert-Tissot, not.  
Gobbi, Silio, gypseur.  
Luginbuhl, Ernest, maroquin.  
Dubois, Jean, emboît.  
Boulle, René, horloger.  
Tripet-Lavoyer, Mme, ménag.  
Brandt, Charles, manœuvre.
- 11 von Hoff, Eugène, prop.  
Piroué, Emile, graveur.  
Vuilleumier, Jules-Henri, instit.  
Vuille, François, institut.

**Doubs** (Rue du)

- 1 S. A. de l'immeuble, propr.  
(Gér.) Gér. & Content. S. A.  
Guyot, Elisabeth, ménag.  
Mathys, René, couvreur.  
Dubois, Ern., Vve, spiraux.  
Luthy, Ed., boîtier.  
Huguenin, Chs, boîtier.  
Jeanbourquin, Alb., cadrans.  
Froidevaux, Félix, remont.  
Mougin, Emile, remonteur.  
Lemrich, Albin, s. profess.
- 5 Romério, Vinc., Delvecchio et  
Furno, Vve, prop.  
Furno, Emilia, Vve, ménag.  
Theurillat, Ali, mécanicien.  
Farine, Elie, commis.  
Perrenoud, Chs, caviste.

- 5 Charpiot, Louis, remonteur.  
Luthy, Ed., Vve, ménagère.  
Dreyer, Aug., o. secrets.  
Bräuchi, Aug., horloger.  
Girard, Marc, pendants.  
Gagnebin, Marie, pol. aig.  
Boillat, Paul, mécanicien.
- 7 Fuhrer, Louis, propr. et direct.  
d'usine.  
Siegfried, Emile, mécanicien.  
Andrié, Adèle, Vve, ménag.  
Buhler, Agnès Vve., ménag.  
Gaschen, Marc, facteur.  
Dunki, Jacob, boîtier.  
Hermann, Gottfr., Vve, ménag.
- 9 Parietti, Jean, propriétaire.  
(Gér.) E. Henrioud.  
Steiner, Fernand, peint. bât.  
Klopfenstein, Albert, coiffeur.  
Racine, Henri, camionneur.  
Wuilleumier, Marcel, rem.  
Worpe, André, commis.  
Macquat, Paul, commis.  
GrosPierre, James, mécanic.  
Bihler, Charles, graveur.  
Grandjean, Louis, remont.
- 11 Perret, Léon, propr. et f. ress.  
Chervet, René, mécanicien.  
Boss, Armand, appareilleur.  
Burgisser, Joseph, représent.  
Maladet, Irma, Vve, pension.
- 11a Perret, Léon, prop.  
Filippini, Phil., peintre.
- 13 Ospelt, Jean-Lucien, propr.  
(Gérant) Jeanmonod, A.  
Hertig, Louis, ressorts.  
Beuret, Marc, horloger.  
Vuille, Berthe, empl. commune.  
Monnin, Georges, échappem.  
Chatelain, Raoul, remont.  
Humm, Willy, remonteur.  
Guinand, Léa, Vve, mén.  
Simon, Alfred, horlog-rhabill.  
Porret, Fernand, bijoutier.
- 15 Landry, Jules-A., propr.  
(Gér.), E. Rœmer, Ld-Rob. 49.  
Barzaghini-Ducommun, M., maç.  
Reinhard, Arthur, cordonnier.
- 15 Hirschy, Chs, ressorts.  
Steiner, Alfred, coiffeur.
- 17 Boucherin, Henri, Vve, propr.  
et ménagère.  
Brunisholzer, Marie, cadrans.  
Perret-Ducommun, A., Vve.  
Tripet, Ernest, boîtier.
- 19 Schneider-Clerc, H., propriét.  
Usine mécanique et galvanopl.  
Electro-Fer.
- 21 Schneider-Clerc, H., pr. et méc.
- 23 Jung, P.-E., propr. et graveur.  
Liechti, Jean, dégross.
- 25 Beurret, Max., ach. et propr.
- 27 Kohler, Chs, prop. et commis.  
Brandt, Emile, boîtier.
- 29 Berner, Paul, prop. et rentier.  
Christen, Julia, empl. hôpit.  
Dubois, Marthe, tailleuse.  
Chevroulet, Laure, lessiveuse.  
Robert, Marthe, brodeuse.  
Memmishofer, Emma, ménag.
- 31 S. A. de l'Immeuble, propr.  
(Gér.), Dr P. Meyer, L.-Rob. 58.  
Aubry, Ali, horloger.  
Gabus, Jules Vve, négociant.
- 32 Spillmann, C.-R., prop. et fab.  
de boîtes.  
Aerni, Oscar, commis.  
Daulte, Léon, sertissages.
- 33 Senaud-Robert, J., hoir., prop.  
Wermeille, Jâmes, commiss.  
Senaud, Agnès, institutrice.
- 35 Cavadini, Pl, propr. et décor.
- 47 Cure catholique romaine.  
Cottier, Athanase, curé.
- 49 Jeanrenaud, Ali, propr. et fab.  
de pendants.  
Tissot, Chs, m. tapissier.  
Jeanrenaud, Frédy, fab. pend.
- 51 Reinbold, C. pr. et mt. de boît.  
Reinbold-Farlochetti, Chs, boît.  
Dubois, Marcel, bijoutier.  
Jeanneret, Edouard, graveur.  
Cattin, William, épicerie.  
Girardin, Jeanne, institutrice.

**Conduites d'eau - Ecoulements - E. FARINOLI**

Téléphone 22.691 - Rue Jaquet - Droz 14 a

- 53 Hänggi, Emma, prop. et mén.  
Tannaz-Hänggi, Edm., commis.  
Girardin, Louis, remonteur.  
Grosjean, Marie-Lse, institut.  
Barbezat, Olga, journalière.
- 55 Hänggi, Emma, propr.  
Hermann, Paul, commis.  
Schneider-Emery, André, tech.  
Berthoud, Ad., off. Etat-Civil.  
Schlageter, Otto, fab. horlog.  
Guignac, Jeanne, inst. retr.  
Augsburger, Léop., remont.  
Guy, Ernest, prof. dessin.  
Dubois, Fritz, régleur.
- 60 Urfer, Fritz, propriét. et fabr.  
d'étampes.
- 61 Barbezat et Grosvernier, prop.  
Barbezat, Numa, cadrans.  
Bernhard, Germain, boîtier.  
Cattin, Alfred, boîtier.  
Grosvernier, Arn., boîtier.  
Grosvernier, Paul, boîtier.
- 63 Landry, Fern., prop. et instit.  
Ritschard, Ida, tailleuse.  
Urfer, Fritz, mécanicien.  
Girardclos, Laure, ménagère.
- 65 Weber-Hänggi, Emm., prop.  
(Gérant), P. Feissly, Paix 39.  
Juillerat, Rose Vve, ménagère.  
Pavid, Alph., doreur.  
Augsburger, Arnold, coiffeur.  
Jeannot, Herm., prof. Ec. d'Art.  
Jeandupeux, Ali, horlog.  
Girard, Charles, horloger.
- 67 Wuilleumier-Heger, Arn., prop.  
et commis.  
Monnier, Oscar, Vve, ménag.  
Calame, Emile, cadrans.  
Grandjean, Ls, empl. téléph.  
Hæfeling, Fréd., épicier.
- 69 S. A., Immeuble, Doubs 69, pr.  
Calame, Arth., chef bur. post.  
Tièche, Maurice, f. laminaires  
Kröpfli, Roger, méc.-dentiste.
- 71 Calame, Soph.-Lse, propriét.  
(Gérant) Jacot-Guillarmod.
- 71 Santschy-Calame, Louise, Vve,  
De Limoge, Chs-A., assuranc.  
Baillod, Henri, Vve, s. prof.  
Fluck, Ida, Vve, ménagère.
- 73 Beljean, Fanny, prop. et mén.  
Mérian, Adèle, inspectrice.  
Bubloz, Gust., Vve, ménag.  
Perret, Clothilde, lingère.
- 75 Labhardt, Hans, prop.  
(Gér.), P. Feissly, Paix 39.  
Fankhauser, Jules, boîtier.  
Stadlin, Ed Vve, ménagère.  
Bloch, Maurice, verr. montres  
Schwar, Edm., com. post.  
Reinbold, Léon, horloger.  
Erler, Ed., emboîteur.  
Crotanti, Cyrille, m. gypseur.  
Humbert, Octave, manœuvre.
- 77 Labhardt, Hans, prop.  
(Gér.), P. Feissly, Paix 39.  
Brandt, Alb., épicerie.  
Châtelain, Arth., Vve, tab.-cig  
Grosvernier, Armand, boîtier.  
Bourquin, G.-Arth., pharmac.  
Favre-Bulle, Adrien, commis.  
Lanz, Jean, Vve, ménag.  
Greber, Ulysse, Vve, ménag.  
Droz, Alfred, horloger.  
Greub, Alb., agent affaires.
- 83 Guillod-Gaillard, Vve J.-Ed., pr.  
et sans profession.  
Guillod & Cie, mont. boîtes.  
Guillod, Jules, fab. boîtes or.  
Girardin-Santschi, Pl, Vve, nég.  
Pasche, Henri, Vve, ménag.
- 85 Humbert, Jean & Cie, propr.  
et fabr. boîtes or.
- 87 Humbert, Jean et Cie, propr.  
et fab. de boîtes or.  
Humbert, Jean, mont. boît.
- 89 Wyss, Hoirie, propr.  
Wyss, Léon, émail.  
Borle, Paul, cadrans métal.
- 93 S. A. de l'immeuble, propr.  
Jeanneret-Heiniger, Chs, four.

- 93 Gruet, Edm., représentant.  
Courvoisier, Ls, fab horlog.  
Schneider, Jules, nicqueur.
- 97 Cornioley, Marg., prop.  
Rozat, Tell, fils, graveur.  
Ganguillet, Marie Vve, mén.  
Dubois, Marcel, bijoutier.  
Hofmann, Alb., mécan.
- 99 Sieber, Charles, propr. et greff.  
Cattin, Marie, ménagère,  
Kubler, J., empl.  
Monbaron, Math. Vve, o. cad.
- 101 Favarger-Dubois, Chs., propr.  
et graveur.  
Kunz-Gusset, Mme.
- 103 Inauen, Lse, Vve, pr. et mén.  
Grau, Gges, typographe.  
Rauber, Emile, boîtier.
- 104 Favre & Perret, propr. et  
m. boît. or.
- 105 Jeanmonod, Alb., propr., retrait.  
(Gérant) A. Jeanmonod.  
Albrecht, Charles, manœuvre.  
Boichat, Marc, emboîteur.  
Nobs, Marie, ménagère.
- 107 Paroisse Eglise Allemande,  
propriét.  
Nagel, Théodore, pasteur.
- 109 Perrenoud, J.-Aug., propr et  
sans profession.  
Dumont, Eug., past. retraité.  
Perrenoud, Henri, remont.
- 111 Pandel-Wuilleumier, A. propr.  
et laiterie.  
Pisoni, Ambr., pos. cadrans.  
Lauber, Wilh., emboîteur.  
Favre, Louise, ouvr. fab.
- 113 Diacon-Cartier, Alc., propr.  
et poliss. boîtes.  
(Gér.), P. Feissly, Paix 39.  
Gindraux, Gges, épicerie.  
Boillat, Louis, boulanger.  
Daucourt, Albert, commis.  
Heiniger, Chs Vve, ménag.  
Calame, Arth., manœuvre.  
Zurbuchen, Jean, horloger.
- 115 Diacon-Cartier, Alc., propr.
- 115 (Gér.), P. Feissly, Paix 39.  
Perrenoud, Jules, mécanic.  
Guggisberg, Ant. Vve, mén.  
Sausser, Charles, fonctionn.  
Ecoffey, Emile, coiffeur.  
Jeanneret, J.-Hri, remont.  
Staudenmann, Jean, voiturier.  
Colliot-Bourquin A. peint. s.ém.  
Diacon, John, graveur.  
Ehrensperger, Laure, ménag.  
Guenat, Alf., horloger.  
Tschanz, Jules, peintre.
- 116 Girard, Abram, prop. et s. prof.  
Girard, A. & G., poliss. boîtes.
- 117 Breit, enfants, propriétaires.  
(Gér.), P. Feissly, Paix 39.  
Chopard, Ed., émailleur.  
Brandt, Louis, rentier.  
Cerutti, Guido, menuisier.  
Allemann, Arth., boîtier.  
Maridor, Adèle, lingère.  
Meylan, Eugène, horloger.  
George, Marcel, commis.  
Fahrer, Alfr., empl. C. F. F.
- 119 Bolle-Michaud, V., propr.  
Pécaut, Adrien, commis.  
Steiner, Albert, horloger.  
Favre-Mairet, Ern., grav.  
Lecoultre, Paul, horloger.  
Dubois, Lina, Vve, ménag.  
Grosclaude, Chs, commis bque  
Jeanrenaud, Mlles.  
Guillod, Charles, typog.  
Vuille, Paul-Alb., manœuv.  
Fahrer, Chs, boîtier.  
Trosselli, Pierre, tailleur.
- 121 S. A. de l'Immeuble, prop.  
(Gér.), Julien Girard, Prom. 2.  
Kocher, Emile, remont.  
Ferrier, Alice, o. cadrans.  
Nicolet, Bernard, boîtier.  
Châtelain, Willy, commis.  
Sémon, Léa, institutr. retr.
- 123 Bieri, Jean, Vve, prop.  
Bulard, Ant., m. grav.  
Mathys, Bertha, lingère.  
Biéri, Albert, fonct. postal.  
Taillard, Elise, ménagère  
Jeanneret, Arm., empl. bque.

- 124 Lienhard, Vve, E., propriét., atelier mécanique.
- 125 S. A. de l'Immeuble, propr. (Gérant) A. Jeanmonod. Berberat, Rachel, journalière. Ducommun-Huguenin, Vve J., ménagère. Droz, Fritz, remonteur. Droz, Paul, emboît. Thiébaud, Georges, grav. Monbaron, Mlles. Stahl, Alf., joaillier. Sandoz, Sophie & Alice, mén. Sandoz, Chs, Vve, ménag.
- 126 Lienhard, enfants, propriét. atelier mécanique.
- 127 S. A. de l'immeuble, prop. (Gér.), P. Feissly, Paix 39. Parisod, Francis, boucher. Grötzinger, Chs, Vve, journ. Nicolet, Ali, verres montres. Jeanrichard, Ernest, rem. Stauffer, Emile, mécan. Droz, Jules, emboîteur. Panissod, Maurice, horloger. Piaget, Jérôme, acheveur. Geiser, Emile, horloger.
- 129 S. A. de l'immeuble, prop. (Gér.), P. Feissly, Paix 39. Racine, Marthe, épicerie. Schaller, Mlles, o. fabrique. Soguel, Albert, menuisier. Matthey-de-l'Étang, J., remont. Trabichet, Alfred, commis. Jeanbourquin, Gs, mécan. Bugnon, Emma, ménag. Joriatti, Const., remont. Châtelain, Berthe, ouv. fabr.
- 131 Pécaut-Michaud, L., pr. et nég. Droz, Marthe, couturière. Wäffler, Eug., pos. glaces. Durand, Emile, pendants. Grosvernier, Albert, boîtier. Cotting, Louis, étampeur. Boichat, Henri, emboît. Stehlé-Vuille, Vve H., gain.
- 133 Labhardt, H., prop. (Gér.), P. Feissly, Paix 39.
- 133 Droz, Louis, remonteur. Guinand, Estelle, ménagère. Perroud, Chs, échappements. Grossenbacher, Ami, doreur. Matile, André, remonteur. Matthey, André, aiguilles. Perregaux, Pl., f. cadrans. Santschi, Louis, remonteur. Meystre, Aimé, remonteur. Fridelance, Henri, horloger.
- 135 Doubs 135 S. A., propr. Benoît, Alf., manœuvre. Mercier, Isabelle, horlogère. Bourquin, Chs, empl. postal. Bourquin, René, tapissier. Vuillemin, Jules, retr. post. Robert, Paul, remonteur. Brunner, Jacob, graveur. Portenier, Ed., boîtier. Grossen, Berthold, greffier.
- 137 Doubs 137 S. A., propr. (Gér.) Gér. & Content S. A. Châtelain, Mme, ménag. Gouvernon, Louis, boîtier. Favarger, Charles, méc. Retler, Charles, ébéniste. Piguet, Chs, démont. Gauthier, Chs, manœuvre. Sandoz, Marcel, cordonnier. Grisard, Henri, acheveur.
- 139 Fluckiger, Wilhelmine, propr. Richard, Chs, horloger. Frey, Léa, Vve, régleuse. Gentil, Zélim, émailleur. Petitpierre, Jeanne, tailleuse. Botteron, Oscar, Vve, ménag. Ruchonnet, Emile, boît Willener, Ern., cadrans. Kleiber, Georges, manœuvre. Viatte, Numa, remonteur. Portmann, Herm., chauffeur. Fluckiger, Frédéric, graveur. Benoit-Calame, Emile, horl.
- 141 Maroni-Pozzi, P., Vve, prop. (Gér.), P. Feissly, Paix 39. Bær, Alf., Vve, ménag. Henzi, Robert, charron. Jeanneret, Lucien, remont.



- 141 Pellaton, Wm, échappements.  
Boss, Arthur, fais. secrets.  
Landry, Gges Vve, ménag.  
Accola, Ernest, grav.  
Matthé, Chs, Vve, ménagère.  
Grossenbacher, Alcide, émail.
- 143 Maroni-Pozzi, Pascal, Vve, pr.  
(Gér.), P. Feissly, Paix 39.  
Kirchhofer, Charles, boîtier.  
Roth-Villeneuve, Pierre, rem.  
Gigon, Achille, graveur.  
Siegfried, Gaston, commiss.  
Glauser, Edm., échapp.
- 145 Maroni-Pozzi, P., Vve, prop.  
(Gér.), P. Feissly, Paix 39.  
Luthy, Blanche, o. fabrique.  
Houriet, Alb., termineur.  
Thommen, Eug., électricien.  
Ducommun, Jules, remonteur.  
Société de consommation.
- 147 Perret, Ls, Vve & fils, prop.  
et fabr. de ressorts.  
(Gérant) P. Feissly, Paix 39.  
Perret-Mack, Ls, Vve, fab. ress.  
Perret, René, fab. ressorts.  
Jeanmaire, Chs, comm. post.  
Stehlin, Paul, commis.  
Emery, Jean, architecte.  
Perrenoud, Numa, électric.
- 151 Aellen, Gédéon, pr. et commis.  
Soguel, Emile, commis.  
Bruppacher, Rud., commis.  
Flückiger, Chs, p. glaces.  
Pappa, Henri, facteur.  
Gygi, Emile, commis postal.  
Rossel, Albert, professeur.  
Riese, Fritz, voyag.  
Jaquet, Henri, commis.  
Cosandier, Ed., graveur.
- 152 S. A. Immeuble, propriétaire.  
(Gér.) A. Chappuis, C.-Grieu. 49  
Béguelin, Arm., mécanic.
- 153 Société de l'immeuble, Crivelli,  
S. A., propriétaire.  
Bohner, Emile, représ.  
Chopard, Ernest, boît.  
Riat, Edmond, horloger.  
Jörin, Louise, ménagère.
- 153 Albrecht, Gges, chef atelier.  
Jacot, Anna, ménagère  
Eicher, Arnold, manoeuvre.  
Sieber, Tell, remont.  
Mathys, René, horloger.  
Wenger, Alice, ménag.
- 154 S. A. Immeuble, Nord 173,  
propriétaire.  
Zumsteg & Conzelmann, étamp.
- 155 Société de l'immeuble, Crivelli,  
propriétaire.  
(Gér.) A. Chappuis, C.-Grieu. 49  
Bühler, Arm., institut.  
Graf, Charles, horloger.  
Hofstetter, Samuel, visiteur.  
Dessimoni, A., graveur.  
Reusser, Hri, voyag.  
Piaget, Auguste, remont.  
Cattin, Henri, mécanic.  
Bovet, Marthe, commis.  
Matile, Willy, boîtier.  
Stoll, Gaston, échappem.
- 156 Crivelli, Jean, S. A. propriét.  
Langenegger frères, gainiers.
- 157 Société de l'Immeuble, propr.  
(Gér.) Chs Zürcher, Bassets 2.  
Graf, Ernest, remonteur.  
Eymann, Blanche, pos. cadr.  
Bourquin, Gges Vve, ménag.  
Struchen, Willy, commis.  
Saucy, Maurice, horloger.  
Monnier, Albert, remont.  
Lehmann, Ftz, commiss.  
Guerig, Chs, garagiste.  
Pfungstag, Chs, mécanicien.  
Petitpierre, Louis, remonteur.
- 158 S. A. Immeuble, propr.  
(Gér.) A. Jeanmonod.  
Haefelinger, Fr., épicerie.
- 159 Duchêne, Jean, Vve, et ses  
enfants, prop.  
(Gér.), P. Feissly, Paix 39.  
Rérat, Henriette, o. fabr.  
Huguenin, Alice, o. fabr.  
Duchêne, Marie, Vve, s. prof.  
Henry, Roger, mécanicien.  
Challet, Ernest, horloger.  
Sterzinger, Chs, boîtier.

**CHAMBRES DE BAINS - W.-C. - BUANDERIE**  
**E. FARINOLI, Jaquet-Droz 14a - Téléph. 22.691**



- 159 Droz, Oscar, emboit.  
Droz, Jeanne, cadrans.  
Gigon, Paul, boîtier.  
Matile, J.-H., commis.
- 161 Stammelbach, Ed., propriét. et  
fabr. pierres.  
Rohrer, Ch.-Alb., commis  
Gammenthaler, A., visiteur.  
Schwab, Jules, mécanicien.  
Maillot, Ges., emboit.
- 163 Steiger, Jacob, prop. et fab.  
cadrans.  
Lemrich & Matile, fab. cadrans.
- 167 Schwob, Anat., succ., propr.  
Dubois, Gges, direct. bque.

**Douze-Septembre** (Rue du)  
A côté du restaurant de Bel-Air

- 6 Mayer, Arth., prop. et remont.  
Gehrig, Gges, surveillant.  
Gehrig, Fritz, couvreur.  
Foppoli, Jeanne, empl.
- 8 Voumard, Mcel, pr. et emboit.  
Voumard, Emile, commiss.
- 10 Favre-Perret, E., prop. s. prof.  
Dubois, Alcindor, ébauches.  
Humbert, Chs, empl. tram.  
Rothen, Jean, ouv. fabr.
- 12 Favre-Perret, E., propriét.  
Ducommun, Jules, remont.  
Clerc, Charles, manœuvre.  
Ducommun, Gaston, cuvetier.

**Emancipation** (Rue de l')  
en-dessous du Point du Jour

- 2a Gygi, Paul, propriét. et agric.
- 47 Reinhardt-Sandoz, Jean, prop.  
et encaisseur retraité.  
Vuille, Ernest, boîtier.  
Reinhardt-Grandjean, Mar-  
guerite, Vve, ménag.  
Voumard, Jules, horloger.

- 49 Jacot, Louis, prop. et empl.  
(Gérant) Gér. et Content. S. A.  
Vuille, Charles, professeur.  
Tripet, Maurice, mécanicien.  
Cattin-Roulet, Ges, remont.

**Entrepôts** (Rue des)

- 1 Pfenniger-Baur, C., prop.  
Dubois, Tell, pos. cadr.  
Vallat, Joseph, manœuvre.  
Lemrich, Chs, domest.
- 1a Pfenniger-Baur, C., propr.
- 3 Pfenniger, C., prop.  
Luthy, Chs, chauffeur.
- 7 Coopératives Réunies, prop.  
chantier et bur. combust.
- 23 Baumann & Cie, combust. pr.  
Baumann, Fanny, Vve, ménag.  
Isler, M., empl. C. F. F.
- 31-33-35 Compt. de Matériaux de  
Constr. et Carburants S. A.,  
propr. et entrepôts.
- 41 Lumina S. A., propr. et huiles  
et benzines.
- 43 Schönholzer & Gründig, prop.  
(Gérant) A. Jeanmonod.  
Nicolet, Gges, manœuvre.
- 45a C. F. F. propr.  
Jeanneret, Jules, chef groupe.

**Envers** (Rue de l')

- 1 Jacot, Chs, propr.  
(Gér.) A. Jeanmonod.  
Jeanneret, Albert, charpentier.
- 8 Jacot, Chs, prop. et menuis.
- 10 Bolle-Landry, Suz., propriét.  
Miserez, Léa, coutur.  
Matthey, Pauline, Vve, mén.  
Flajoulot, Eugénie, ménagère.  
Rollat-Sutter, Lse, ménagère.
- 12 Debrot, Jämes, prop. et f. cuv.  
Debrot, Marcel, instit.  
Maire, Louise, Vve, ménagère.  
Girardin, Jules, commis.

- 14 Kaufmann, enfants, prop.  
Calame, Emma, ménagère.  
Von Känel, Edmond, boîtier.  
Guyot, Paul, remonteur.  
Perrin, Mariette, pierriste.
- 16 Reymond, Marc, pr. et huilerie.  
Cattaneo, E., Mme, s. profess.  
Rupp, Chs, manœuvre.  
Moulin, Mme, ménagère.
- 18 S. A Immeuble, propriétaire.  
(Gérant), A. Jeanmonod.  
Sandoz, Fritz-Léop., boîtier.  
Maleszewsky, Jean, remont.  
Montandon, Jules, pos. glaces.  
Eimann, Adrien, commis.
- 20 Mosimann-Roulet, Lucie, prop.  
(Gérant) Marc Humbert.  
Grossenbacher, Chs, boîtier.  
Muller, René, fournitur.  
Othenin-Girard, Phil., ch. post.
- 22 Kuster, Ls, pr. et fabr. ress.
- 24 Commune propriétaire.  
Blum, Mme, ménag.  
Huguenin, Chs, tourneur.
- 26 Schupfer, Hoirie, prop.  
Calame, Edith, secrétaire.  
Thiébaud, Ali, voiturier.  
Soguel, Louise Vve, journal.  
Franz, Fritz, graveur.  
Dannecker, Albert, mécan.  
Picard, Samuel Vve, rent.
- 28 Béguin, M. & Wille, M., prop.  
(Gér.), P. Feissly, Paix 39.  
Ferrat, Paul Vve, ménag.  
Schallenberg, Vve C., poliss.  
Gosteli, Irène, régleuse.  
Tschanz, Georges, décorateur.
- 30 Spahr, Chs-Ed. Vve, propriét.,  
(Gér.), Dr A. Bolle, Promen. 2.  
Dubois & Brandt, Mmes, pol.  
Brandt, Chs-Eug., remonteur.  
Meyrat, Paul, fab. d'horl.  
Châtelain, Maurice, pos. cadr.
- 32 Droz, Lucien, prop.  
Maleszewsky, René, horlog.  
Bähler-Leuba, Ls, horloger.  
Laubscher, Chs, pendants.
- 33 Commune, propr.  
Musée des Beaux-Arts.  
Blandenier, Luc, concierge.
- 34 Jordan, Ftz, success. prop.  
Muller-Ulrich, Marie Vve, mén.  
Hösli, Agathe, techn.-dentiste.  
Studer, Fritz, guillocheur.  
Jeanrenaud, L., Vve, mén.  
Piguet, Adrien, commis.
- 35 Graden, W. Vve, pr. et mén.  
(Gér.), A. Blanc, notaire.  
Graden. M., imprimerie.  
Maire, Emma Vve, ménag.
- 37 Mission de Chrischona, propr.  
Steiger, Hermann, pasteur.

**Epargne** (Rue de l')  
(quartier de l'Hôpital)

- 1 Guerry, J., Vve, prop. et mén.  
Imhof, Henri, cafetier.
- 2 Maréchal, Ernest, prop. et méc.
- 4 Kaiser-Droz, Chs, Vve, propr.  
et ménagère.  
Perret-Savoie, Arth., remont.
- 6 Rothen, Arnold, prop. et boît.  
Renfer, Laure, ménag.  
Matthey, Jules, empl. postal.
- 8 Flajoulot-Bourquin, Ed., Vve,  
prop. et ménagère.  
Nobs, Edouard, ferblantier.
- 10 Thomas, Jules, propriétaire.  
Brandt, Albert, émailleur.  
Thomas, Rose et Htte, s. prof.  
Brodbeck, Laurette, o. assort.
- 12 Leuba, Léon Vve, pr. et mén.  
Verdon, Zélim, remonteur.  
Kaiser, Madeleine, commis.
- 14 Nydegger, Ad., prop. et commis.
- 16 Monnin, Marcel, prop. et boît.
- 18 Grobéty, Eug., prop. et rem.  
Grobéty, Albert, remonteur.
- 20 Nicoud, Arn., prop. et horlog.  
Delétraz, Emma, ménagère.

**Conduites d'eau - Ecoulements - E. FARINOLI**

Téléphone 22.691 - Rue Jaquet - Droz 14 a

- 22 Calame, Amélie, propr. et taill.  
Wenger, Robert, teinturier.
- 24 Stucky, Eug., prop., horl.-rhab.  
Nicoud, Fritz, boîtier.

**Eperon** (Rue de l')

(entre Fritz-Courvoisier et Pont)

- 4 S. A. de l'Immeuble, propr.  
Imhof, Arth., fabr. pendul.  
Wyss, Léandre, concierge.

**Est** (Rue de l')

- 6 Ravelli, Henri, propr.  
(Gér.) E. Henrioud.  
Burnier, Paul, menuisier.  
Messerli, Gottfried, s. prof.  
Graber, Chs, peintre.  
Hofer, Samuel, ébéniste.  
Berthoud, Gustave, échappem.  
Allenbach, Albert, aide pharm.
- 8 Perrin, Ali, propr.  
(Gér.), W. Zwahlen, N.-D. 161.  
Herzig, Ern., man. C. F. F.  
Grüiring, Jean, bijoutier.  
Sandoz, Wm, sans profession.
- 10 Huguenin, Lina, success., pr.  
(Gér.), Huguenin, H., Bellev. 23.  
Chalon-Dubois, Cécile, ébauc.  
Robert, Wm, boîtier.  
Scheidegger, Ern., taill.  
Colomb, Chs, Vve, ménag.
- 12 Jaquet-Voisin, Céc., succ., pr.  
Jaquet, Albert, représentant.
- 14 Wyser, Wilhelm, fils, propr.  
Humbert-Droz, Henri, remont.  
Aellen-Robert, Paul, taill.  
Anderegg, G., gde communal.  
Juillard, Ern., fonctionnaire.  
Labhardt, Hans, boucher.  
Messerly, Jules, commis post.  
Quenet, Emile, soud. assort.  
Duvanel, Pl., Présid. Prud'hom.
- 16 Wyser, Wilhelm fils, propr.  
Arm, Marie Vve, ménagère.  
Kurzen, Gotthelf, employé S. I.  
Bertrand, Adrien, négociant.  
Ducommun, Pauline, Vve, mén.

- 16 Perrenoud, Henri, commis.  
Courvoisier, Jules, commis.  
Guillod, Chs, employé.  
Wicht, Marcel, chauffeur.
- 18 Wyser, Wilhelm fils, propr.  
Laeng, Nicolas Vve, ménag.  
Droz, Marc, boîtier.  
Siegrist, Hans, contremaître.  
Rey, Eloi, agent pol.  
Jaggi, Paul, cadrans.  
Mathey, Jeanne, ouv. s. roues.  
Curtit, Paul, remonteur.  
Breguet, Henri, instit.
- 20 Brodbeck-Racine, Ern., propr.  
et boîtier.  
Weber, Jean, sellier.  
Montandon, Henri, commis.  
Arnoux, Antoine, boîtier.  
Rieckenmann, Joach., contre-  
maître électricien.  
Thomen, Camille, mécanicien.  
Cattin, Gges, typographe.  
Galeazzi, Jean, menuisier.
- 22 Ulrich-Maurer, Gust., propr.  
Gigon, Ulysse, café-brasserie.  
Heimann, Gges, garç. pharm.  
Dupan, Marcel, anneaux.  
Farine, Henri-Jul., repasserie.  
Stauffer, Théod., peintre bât.  
Jeanneret, Louis, graveur.
- 27 Chapatte, Chs, propr. et rem.  
Cattin, Emile, boîtier.  
Russer, Amanda, ménag.
- 28 Borel, Hri, propr. et mécan.  
(Gér.), P. Feissly, Paix 39.  
Huguenin, Léa, ménagère.  
Höltschi, Fernand, boîtier.

**Fiaz** (Rue de la)  
*Eplatures*

- 1 Bandelier, Ls, propr. et retr.  
Jost, Antoine, dégrossisseur.  
Bandelier, Daniel, étampeur.  
Bandelier, Sam., compt. CFF.
- 3 Bourquin-Jaccard, Alb., propr.  
Donzé, Georges, horloger.  
Montandon, Gges, horloger.

- 3 Von Känel, John, comptable.  
Bertholet, Eug. Vve, ménag.
- 5 Gentil, Arm., pr. et pol. boît.  
Jenny, Rod., chauffeur.  
Pfeiffer, Ern, commis.  
Rossel, Gaston, camionneur.
- 7 Henry, Alb., propr. et boîtier.  
Wälti, Gottfr., voiturier.  
Kernen, Ed., manœuvre.  
Borel, Jules, graveur.
- 15 Perret-Perrin, enfants, propr.  
Perret-Perrin, Gges Vve, fabr.  
horlogerie.  
Gindraux, Stella, s profess.  
Portmann, Alfred, voiturier.
- 17-18-19 L'Héritier, Fréd., propr.  
et scierie.

### Fleurs (Rue des)

- 2 Hirt & Freiburghaus, propr.  
Freiburghaus, Joh., appareill.  
Hirt, Paul, émailleur.
- 3 Société de construction.  
(Bér.), R. Bolliger, Fr.-Cour. 9.  
Felder, Ern., manœuvre.  
Lagger, Philip., man. serv. ind.  
Stucky, Jeanne, ménagère.  
Bussi, Rose, Vve, ménagère.  
Lehmann, Lisette, ménagère.  
Lehmann, Berthe, ménagère.  
Froidevaux, Alice, poliss.
- 5 Soc. de construction, prop.  
(Gér.), R. Bolliger, Fr.-Cour. 9.  
Bergère, Vital, remont.  
Bianchi, Carlo, manœuvre.  
Flühmann, Chs, dégrossisseur.  
Laxgang, K., bijoutier.
- 6 Macquat, Louis, propr. et fab.  
aiguilles Universo S. A.
- 7 Soc. de construction, prop.  
(Gér.), R. Bolliger, Fr.-Cour. 9.  
Degregori, Guido, peintre.  
Martin, Vve Marie, journalière  
Calame, Jeanne, repasseuse,  
Muhlethaler, Alb., menus.  
Godat, Jos., termineur.  
Moser, Gottfr., photographe.
- 8 Macquat, Ls, propr.  
Daum, Georges, Vve, ménag.  
Baillod, Alb., empl. tram.  
Pétremand, Alb., manœuvre.
- 9 Soc. de construction, propr.  
(Gér.), R. Bolliger, Fr.-Cour. 9.  
Staudenmann, P., épïc., voit.  
Ottolini, Henri, manœuvre.  
Châtelain, Paul, boîtier.  
Barthoulot, Alb., scieur.  
Liechti, Paul, manœuvre.  
Perrin, Chs, chauffeur.  
Bysaeth, Maria, Vve, journal.
- 10 Girardclos, J.-Edmond, prop. et  
sans profession.  
L'Éplattenier, Louise, ménag.  
Von Kaenel, Arthur, caviste.
- 11 Soc. de construction, prop.  
(Gér.), R. Bolliger, Fr.-Cour. 9.  
Von Gunten, Otto, manœuvre.  
Magnin, Paul, repasseur.  
Häring, Chs, ébéniste.  
Aebi, Paul, chauffeur.  
Aeschlimann-Studer, Ed., grav.  
Pétremand, Willy, v. montres.  
Crevoiserat, Juliette, horlog.  
Rosselet, Lina Vve, ménagère
- 12 Luscher, Gottfried, propr.  
(Gér.), R. Bolliger, F.-Courv. 9.  
Jeanmaire, G., ébéniste.  
Godat, Hri, remont.
- 13 Soc. de construction, prop.  
(Gér.) R. Bolliger, F.-Courv. 9.  
Bourquin, Aug., échapp.  
Ammann, Franz, mineur.  
Botteron, Esther, commis.  
Thiébaud, Tell, commiss.  
Gamba, Frédéric, manœuvre.  
Kneuss, Georges, ébauches.  
Arrigoni, Pierre, taille pierres.  
Jacot, Wm, manœuvre.
- 14 Wuthier, Marie, prop. et mén.  
Frascottti, Ls, Vve, ménagère.  
Plüss, Alfred, cadrans.
- 15 Soc. de construction, propr.  
(Gér.), R. Bolliger, Fr.-Cour. 9.  
Schaffroth, Emile, manœuvre.

**SKIS FRANDELLE PAIX 13**

- 15 Dubois, Armand, couvreur.  
Jeanrenaud, Eug., boîtier.  
Brusa, Ls, taill. pierres.  
Brianza, Chs, plâtrier.  
Köhli, Jean, chauff. gaz.
- 16 Chatelain, les enf. de D.-H., pr.  
Dubois, Chs, boîtier.  
Ducommun, Alf., démont.  
Matthey, Tell, empl. tram.  
Illtchenko, Wassili, remonteur.
- 18 Châtelain, les enf. de D.-H., pr.  
Chatelain, Laure, ménagère.  
Dutertre, Rosalde, adouc.  
Calame, Léa, tailleuse.
- 20 Wælti, héritiers, prop.  
(Gér.), R. Bolliger, Fr.-Cour. 9.  
Bel, René, commis.  
Leduc, Alcide, boîtier.  
Schlotterbeck, Alfred, forgeron.
- 22 Quartier-la-Tente-Droz-dit-  
Busset, Armand, succ., prop.  
(Gér.), R. Bolliger, Fr.-Cour. 9.  
Maillardet, Alb., manœuvre.  
Hirschy, Paul, ressorts.  
Hirschy, Eug., manœuvre.  
Hug, Emile, pendants.  
Donzé, Marc, m.-bûcheron.  
Guinchard, Fréd., manœuvre.  
Bregnard, Virg., Vve, mén.
- 24 Hänggi, Emma, propriét.  
Zahnd-Riegert, Jean, achev.  
Aeschlimann, Rod., empl. tram.  
Depauli, Jacques, manœuvre.  
Freiburghaus, Victor, empl. S. I.  
Triponez, Louis, commis.  
Rein, Joseph, boît.  
Triponez, Emile, remonteur.  
Zingg & Co. S. A., meubles.
- 26 Hänggi, Emma, propriét.  
Perrenoud, Alice, horlogère.  
Meyer, Chs, empl. gaz.  
Matthey, Fritz, typogr.  
Monnard, C.-Eug., chauff.  
Rufenacht, Arm., émail.  
Bilat, Doris, chauff. us. gaz.  
Imhof, Albert, remont.  
Froidevaux, Emile, horloger.  
Humbert, Lucien, boîtier.
- 30 Bollini, Fortuné, prop.  
Mathys, Albert, horloger.  
Tissot, Emile journalier.  
Monnard, Chs, boîtier.
- 32 S. A. de l'Immeuble, propr.  
(Gér.) F. Burri.  
Junod, Edmond, manœuvre.  
Bianchi, Massimo, commiss.  
Sandoz, Gges, Vve, régleuse.  
Francescoli, Carlo, m. peintre.  
Burri, Fritz, aide.  
Miserez, David, horloger.  
Blaser, Jeanne Vve, desserv.  
Jeanmaire, Adrien, manœuvre.
- 34 Rodde & Sattiva, prop.  
(Gér.), Jeanmonod, A., Parc 23.  
Räz, Edouard, boîtier.  
Boichat, Louis, boîtier.  
Monnier, Jean, remonteur.  
Fueg, Maurice, remonteur.  
Bourgeois, Henri, chauff. auto.  
Graber, Arnold, émail.  
Held, Jean, mécanicien.  
Held, Marcel, mécanicien.  
Robert, Léon, boîtier.  
Zingg, Berthe Vve, coutur.

### Frênes (Rue des)

(anc. r. du Valanvron, près Hôpit.)

- 2 Wuilleumier-Calame, Blanche,  
 propr. et ménag.  
Huguenin, Auguste, remont.  
Spreuer, Jean, boîtier or.
- 4 Thurnheer, Léon, prop. et mag.  
Rothen, Jules, Vve, ménagère.
- 6 Schmidt, Hri, prop. et galvan.  
Eberhardt, Arn., encaiss. S. I.  
Franz, Chs, boîtier.  
Grandjean, Arth., typographe.
- 8 Jeanneret, Tell, prop., remont.  
(Gér.) Gérances & Cont. S. A.  
Sandoz, Antoine, jardinier.  
Girardin, René, manœuvre.  
Schläppi, Christian, caissier.



## Fritz-Courvoisier

- 1 Fr.-Courvoisier S. A., prop.  
(Gér.) G. Augsburger.  
Augsburger, Gges, négociant.  
Zinder, André, pension.  
Huguenin, Ls, dir. commercial.  
Antiquités S. A.
- 2 Dubois-Calame, hoirie, propr.  
Toulefer S. A., mag. de fers.  
DuBois & Fluckiger, dentistes.  
Schöttlin, Th. Vve, ménagère.  
Marchand-Weber, O., mag. cig.  
Droz, B. Vve, ménagère.
- 3 S. A. de l'immeuble, prop.  
(Gér.), R. Bolliger, Fr.-Cour. 9.  
L'Eplattenier, Chs, fab. horlog.  
Robert, Louise, s. prof.  
Quenet, Paul, md de légumes.
- 4 Favre-Bulle, enf. de Fr.-Ls, prop.  
(Gérant) Savary, Pont 21.  
Weber, Albert, épicerie.  
Luthy, Laurence, régleuse.  
Bloch, Ls-Ernest, pierres.  
Jeanmaire, Mme, horlogère.  
Jacot, Jean Vve, ménagère.
- 5 Rebetez, Simon, prop. et ébén.  
Triponez, Paul, cordonnier.  
Tobler, Eugène, mécanicien.  
Fankhauser, Fritz, tonnelier.  
Girardin, Flora Vve, ménag.  
Guenat, François, horloger.  
Jaquenoud, Jos., atel. cordon.  
Kohler, César, horloger.
- 6 Favre-Bulle, les enf. de Fz-Ls, pr.  
(Gérant) Savary, Pont 21.  
Muller, Ernest, café.  
Stauffer, Pierre, charcuterie.  
Schneider, Fritz, horloger.  
Perrinjaquet, Alcide, emboît.
- 7 S. A. de l'Immeuble, propr.  
(Gér.) Landry, R., not., Ntel.  
Perrenoud, Lucie, ménag.  
Stram, Fernand, coiffeur.  
Berberat, Paul, empl. postal.  
Redard, Henri, horloger.
- 8 Muller, Jean, propr. et négoc.  
Bédert, Jean, relieur.  
Carnal, Estelle, ménagère.  
Fasnacht, Hélène, ménagère.  
Graber, Ed., fabr. étuis.  
Leschot, Paul, domest.  
Perret, Anna Vve, ménagère.  
Rutti, Bertha, ménagère.
- 9 Jeanneret & Châtelain, propr.  
(Gér.), R. Bolliger.  
Borel, Esther, ménagère.  
Bolliger, René, gérant (bureau).  
Vuille, Georges, manœuvre.  
Quilleret, Adrien, boitier.
- 10 Monnier-Billon, Marie, propr.  
(Gérant) A. Jeanmonod.  
Weber, Jean, sellier.  
Droz, James, négociant.  
Robert, Charles, remonteur.  
Lenhardt, Georges, dégross.
- 11 Stiglio, petits-enfants, propr.  
(Gér.) A. Blanc, Ld-Robert 66.  
Aebischer, Gges, négoc.  
Droz, Marg. Vve, ménagère.  
Chapatte, Marie Vve, ménag.  
Stiglio, Nelly, doreuse.  
Antoniazza, Ang., ménag.  
Nicolet, Albert, commis.  
Allement, Henri, mécan.  
Zürcher, Louis, boulanger.
- 12 S. A. des immeubles Fritz-C.  
12-14.  
(Gér.), R. Bolliger, Fr.-Cour. 9.  
Home des Jeunes Filles.  
Bureau de placement.  
Agente de la Gare.  
Weber, Chs, mag. sellerie.  
Borel, Mme, primeurs.
- 13 Hoirie Matile, propr.  
(Gér.) Matile-Rimathé, L-Rob. 41  
Meister, Chs, cann. chaises.  
Matile, Emile, coup. balanc.  
Hofer-Matile, Alph., horl.-emb.  
Fallet, Marius, Dr, secrétaire.
- 15 Hoirie Matile, propriét.  
(Gér.) Matile-Rimathé, L-Rob. 41  
Matthey, Léop., manœuvre.



- 15 Baume, Eug., manœuvre.  
Fleury, Marius, tapissier.  
Tardy, Louis, dégrossisseur.
- 17 Jeanneret, Berthe-Charl., prop.  
(Gér.) R. Bolliger, Fr.-Cour. 9.  
Alliance biblique.  
Girardin, Paul, pendants.  
Jeanrenaud, Arth., méc.  
Leschot, Henri, boîtier.  
Jeanneret, Berthe, rentière.  
Pétremand, Berthide, mén.
- 18 Schneider, Alfr., Vve, propr.  
(Gér.), Jacot-Guillarmod, A.
- 20 Schneider, Alfr., Vve, p., et mén.  
(Gér.), Jacot-Guillarmod, A.  
Société de consommation.  
Glauser, Jules, adoucisseur.  
Liengme, Chs, horloger.  
Cattin, Ida, journalière.  
Ruegg, Henri, Mme, ménag.  
Petoud, Armand, fondeur.  
Wæffler, Rosa, ménagère.
- 21 Humbert, Charles, propr.  
(Gér.) Jacot-Guillarmod, not.  
Perrinjaquet, Gust., agric.  
Siegrist, Jean Vve, ménagère.  
Antenen, R. Mme, ménag.  
Jeanbourquin, Gne, ménagère.  
Giacomini, Henri, commission.
- 21a Humbert, Charles, propriét.  
(Gér.) Jacot-Guillarmod, not.  
Bourquin, Anaïse, Vve, mén.  
Bernard, Gges Vve, ménag.
- 22 Nicolet, Alc. et Bourdin, prop.  
(Gér.) R. Bolliger, Fr.-Cour. 9.  
Ballinari, Ang. Vve. café-brass.  
Jenni, Gottl., empl. gaz.  
Zeltner, Jos., man. à la voirie.
- 22a Lambert, frères, propr.  
(Gér.), P. Feissly, Paix 39.  
Meyer, Gottl., manœuvre.  
Maillot, Marg., journalière.  
Mojon, Paul, polissage,  
Lesquereux, Chs, ressorts.
- 23 S. A. Eperon Sud, propr.  
(Gér.) A. Jeanmonod.  
Beiner, Gérald, remont.  
Gunther, Jean, m. boîtier.  
Ulrich-Robert, Chs, m. brass.  
Calame, Eugène, manœuvre.  
Wæffler, Ad., manœuvre.
- 23a S. A. Eperon-Sud. propr.  
(Gér.) A. Jeanmonod.  
Matile, Paul, boîtier.  
Reichen, Christian, manœuvre.  
Humbert, Marg., doreuse.  
Blaienstein, Samuel, commiss.
- 23b S. A. Eperon-Sud, propr.  
(Gér.) A. Jeanmonod.  
Jeanmaire, Oscar, remont.  
Pedretti, Maurice, pos. cadr.  
Cattin, André.
- 24 Nicolet, A.-L. et Bourdin, F., pr.  
(Gér.) R. Bolliger, Fr.-Cour. 9.  
Matthey, Anna Vve, colport.  
Maître, Bertha, Vve, ménag.  
Mojon, Emma, Vve, ménag.  
Jeanbourquin, Blanche, horl.  
Hartjé, Ad., peintre.  
Klossner-Heger, Jacob, man.  
Crevoiserat, Louis, remonteur.  
Robert, Mathilde Vve, ménag.
- 24a Courvoisier, Louise, prop.  
(Gérant) R. Bolliger.  
Cartier, Marie, Vve, ménag.  
Tosalli, Charles, peintre.
- 24b Nicolet, Alc. et Bourdin, pr.  
(Gér.) R. Bolliger, Fr.-Cour. 9.  
Schild, Adolphe, boîtier.  
Stoquet, Paul, horloger.  
Bonny, Maurice, garagiste.
- 25 Jeanneret, P.-Fél., pr. et comm.  
(Gér.) R. Bolliger, Fr.-Cour. 9.  
Borel, Edouard, emboît.-rem.
- 25a Jeanneret-Grosjean, P., propr.  
(Gér.) R. Bolliger, Fr.-Cour. 9.  
Vuille, Angèle, ébauch.  
Gigon, François, manœuvre.  
Vautravers, Alfred, caviste.

- 25b Girard Ewald, prop.  
(Gér.) R Bolliger.  
Frigerio, Eliseo, épicerie.
- 26 Rueff, Henri, success., prop.  
(Gér.) Blanc, A., Léop.-Rob. 66.  
Bœsiger, Jean, m. boulanger.  
Lange, Fritz, tourneur s. bois.  
Maurer, Anna, lessiveuse.
- 27 Etabliss. des Jeunes filles.  
Wolf, Anne, directrice.
- 29 Schönnholzer & Monnier, pr.  
(Gérant) A. Jeanmonod.  
Tellenbach, Const., cantonnier.  
Grötzingler, Fritz, manœuvre.  
Zanoni, Paul, cordonnier.  
Pochon, Léon, magasinier.  
Comte, Ignace, remonteur.  
Stocco, Gius., maçon.  
Maurer, Arnold, manœuvre.  
Consonni, Angelo, planelliste.  
Farine, Bernard, horloger.  
Vermot, Marie, journalière.  
Sandoz, Sophie, Vve, ménag.  
Bazzoni, Joseph, maçon.
- 29a Vielle-Schilt, Emma, succ., pr.  
(Gérant), A. Jeanmonod.  
Lardon, Louis, machiniste.  
Gysin, Hermann, commis.  
Jeanmairet-Fallot, Jules, ress.  
Dubois, Jules-Alb., remont.
- 29b Schönholzer-Schilt, suc., prop.  
(Gérant), A. Jeanmonod.  
Nemitz, Ulysse, échapp.  
Moser, Georges, mécanicien.  
Jeanmairet, Fritz, ressorts.  
Genier, Louis, domestique.  
Courvoisier, Chs, magasinier.  
Guignard, Adèle, horlog.
- 30 Jobin, Louis-Justin, propr.  
(Gér.), P. Feissly, Paix 39.  
Pandel, Maurice, manœuvre.  
Stehlé, Luc, électricien.  
Schwab, Emile, camionneur.
- 30a Jobin, Louis-Justin, propr.  
(Gér.), P. Feissly, Paix 39.  
Pasquali, Louis, manœuvre.
- 31 S. A. de l'Immeuble, propr.  
(Gér.), Blanc, A., Ld-Rob. 66.  
Manzola, Angelo, laveur.  
Fivaz, Albert, commis.  
Gili, Chs, manœuvre.  
Huguenin, Fanny, Vve, mén.  
Schaltenbrand, Louis, remont.  
Girard, Paul, concierge.
- 31a. S. A. de l'Immeuble, propr.  
(Gérant) Blanc, A., L.-Rob. 66.  
Schenck, Georges, manœuvre.  
Lozeron, Willy, greneur.  
Henry, Jeanne, art. lyrique.  
Hartje, Alfr., peintre.
- 32 Jobin, Louis-Justin, propr.  
(Gér.), P. Feissly, Paix 39.  
Lambert, Henri, garagiste.
- 35 Reymond, Marc, propr.  
(Gér.) Jeanmonod, A.  
Wuilleumier, Paul, facteur.  
Strahm, Louis, matelassier.
- 36 Liniger, André, prop. et rem.  
Albisetti, Jean, menuisier.  
Hirt, Arnold, magasinier,  
Guex, Ulysse, doreur.  
Taillard, Alb., acheveur.  
Keller, Hermann, jardinier.  
Miserez, Arnold, boîtier.  
Magnin, Julien, manœuvre.  
Gygi, Walther, boîtier.
- 36a «La Suisse», comp. d'assur. pr.  
(Gér.) R. Bolliger, Fr.-Cour. 9.  
Vollichard, Georges, cadrans.  
Luthy, Victor, boîtier.  
Cattin, Ele, bûcheron.  
Meyrat, Henri, découpeur.  
Meyer, Jean, marbr.-sculpt.  
Bühler, Gottfried, couvreur.  
Steiner, Georges, boîtier.  
Gête, Alvina, aide.
- 37bis Glohr, H., propr.  
Locher, Georges, empl. S. 1.
- 38 S. A. de l'Immeuble, propr.  
(Gérant) A. Jeanmonod.  
Frigério, Eliseo, épicier.  
Mantegani, Rich., ébéniste.  
Droz, Gs, man. C. F. F.

- 38 Reichenbach, Alfred, pendants.  
Lauper, Hermann, magasinier.
- 38a Luscher, Gottfried, propriét.  
(Gér.), R. Bolliger, F.-Courv. 9.  
Gigon, Cécile Vve, ménagère.  
Muhlethaler, A., ferblantier,  
Chochard, Louise, mén.  
Von Allmen, Adolph., Mme.  
Jermine, Hermine, ménagère.  
Grandjean, Mme, Jules, mén.  
Girardin, Marguerite, ménag.
- 40 Bugnon, Hri, pr. et fab. ress.  
Reichen, Zina, ménagère.  
Guigon, Roger, commis.  
Imer, Charles, voyageur.
- 40a Bugnon, Hri, prop. et f. ress.  
Jeanneret, Alice, horlogère.  
Rudolf, Jacob, concierge.
- 41 Tripet, Alb., prop. et épicerie.  
Nemitz, Ele fils, fr pendants.  
Lüscher, André, manœuvre.  
Zimmermann, Anna, journal.
- 43 Zwahlen, Sam., prop. et retr.  
Gerber, Henri, chauffeur.  
Kuhni, Jean, tailleur.  
Maurer, Henri, voiturier.  
Zehnder, Jules, horloger.
- 46 Jacot, Louis, prop. et f. d'horl.  
Dessaules, Jules, cantonn.  
Jeanmaire, Alb., empl. gaz.  
Cattin, Armand, remonteur.  
Matthey, Clara, Vve, ménag.  
Wirth, René, doreur.  
Wuilleumier, Marcel, facteur.
- 48 Gnægi, Alfr., propr. et direct.  
manège.
- 51 S. A. de l'Immeuble, propr.  
(Gér.), R. Bolliger, F.-Courv. 9.  
Mantega S. A., meubles.
- 53 S. A. de l'Immeuble, propr.  
(Gér.) R. Bolliger.  
Mantegani, Alfred, ébéniste.  
Pfauss, Hector, commis.  
Mantegani, Titiano, ébéniste.  
Vigano, François, menuisier.
- 56-56a Matthey, Arthur, propr.  
et combustibles.
- 58 A. Nottaris, prop. et entrepr.  
Brechtbuhler, Ed., voit.  
Béguin, Sophie, ménagère.  
Boillat, Paul, empl. voirie.  
Barbieri, Jos. Vve, journal.  
Tettamenti, Ernest, menuisier.  
Châtelain, Alb., horloger.  
Vogt, René, manœuvre.  
Lüscher, Eugénie, Vve, journ.  
Stoller, Mme, journalière.  
Bacon, François, empl. commun.  
Zehnder, Lina, journalière.
- 58a A. Nottaris, prop.  
Montbaron, Paul, Vve, horl.  
Ducommun, A., manœuvre.  
Vuilleumier, Justine, horlog.  
Robert, Charles, manœuvre.  
Renaud-Bitat, L. Vve, pierr.
- 58b A. Nottaris, prop.  
Gueniat, Victor, manœuvre.  
Jeanmaire, Louis, voiturier.  
Fahrni, Christ., sans profess.  
Droz, Henri, manœuvre.  
Gigon, Albert, horloger.
- 60 A. Nottaris, prop.  
Dubois, Georges, manœuvre.  
Renaud, Gilbert, manœuvre.
- 62 S. A. de l'immeuble, propr.  
(Gér.), Fontana, A., Jb-Br. 55.  
Diacon, Emile, couvreur.  
Ambühl, Antoine, employé.  
Talleri, Jos., m. maçon.  
Corlet, Jules, ressorts.  
Mantegani, Dante, maçon.
- 62a Cornes-Morel, S. A., propr.  
(Gér.) Banque Cantonale.  
Devins, Henri, boîtier.  
Jeanneret, Alphonse, ressorts.  
Emmenegger, Alb., décoteur.  
Courvoisier, Marcel, remont.  
Tschanz, Georges, domest.  
Kullmann, Ern., remonteur.  
Zehnder, Jules, électricien.
- 64 S. A. Immeuble, propr.  
(Gér.), P. Feissly, Paix 39.  
Parel, Ed., remonteur.  
Horisberger, Fréd., empl. S. I.
- 83 Maurer, Chs, agric., propr.

- 92 Koenig, Sam., prop. et facteur.  
Ruffieux, Alf., menuisier.  
Meyer, Gges, fab. horlog.  
Tissot, Chs, boucher.
- 92a Bayer, Paul, prop. et teintur.
- 94 Bachmann, Hoirie, propr.  
Monnin, Louise, Vve, pension.  
Glauser, E., Vve, ménagère.
- 96 Spähni-Hachen, Emma, propr.  
et ménag.
- Juvet, Jean, horloger.
- 98 Spähni-Hachen, Emma, propr.  
Jeandupeux, Louise, journal.
- 99 Winkelmann, Fritz, propr.  
Mundwiler, Rod., fsr pendants.
- 100a Spähni-Hachen, Emma, prop.  
Luthi, Louise, aidé.

**Général Dufour** (Rue du)  
(Place d'Armes)

- 2 Vuilleumier, Alb., pr. et cafet.  
Huguenin, Armel, horlogér.  
Linder, Gottlieb, journalier.
- 4 Buhler, Julia, prop. et mén.  
Andreola, Barbara, journal.  
Vetterli, Jacob, maréchal.  
Beuchât, Ida, régleuse.
- 6 Mosimann-Roulet, Pl, Vve, prop.  
(Gér.), Humbert, Marc.  
Aeschlimann, A Vve, mén.  
Nicolas, Eugène, remonteur.  
Tschanz, Fritz, masseur.  
Thiébaud, Fritz, sellier.  
Vuilleumier, Arnold, Vve.  
Donzé, Léa, ménagère.
- 8 Hoirie Schneider, prop.  
(Gérant) A. Jeanmonod.  
Robert, Louis-Cés., ressorts.  
Ferrier, Germaine.  
Fiscalini, Albert, commis.  
Beyner, Chs, pendants.  
Stauffer, Oscar, mécanicien.  
Robert, John, emboît.  
Froidevaux, Irma Vve, journ.

- 8 Corti, Jos., taill. pierres.  
Guyot, Chs, manœuvre.
- 10 Facelli, Maurice, prop. et peint.  
(Gér.) P. Feissly, Paix 39.  
Sester, Xavier, horloger.  
Monnier, Albert, dégrossisseur.  
Beyner, Edm., électric.  
Cornu, Henri, dégrossisseur.  
Gygax, Maurice, manœuvre.  
Fleury, Onés., horlog.  
Beyner, Edm., serrurier.  
Taillard, Jeanne, ménagère.
- 12 Pfister, Anna, Vve, prop., cultiv.

**Général Herzog** (Rue du)  
(Place d'Armes)

- 20 Plüss, Henri, pr. et s. prof.  
Messerli, Emile, commis post.  
Joliat, Louis, cond. C. F. F.  
Matthey, Fernand, commis.  
Von Buren, Jules, remonteur.  
Nobs, Chs, mécanicien.  
Guggisberg, Alfr., commis.  
Ducommun, Chs, géomètre.
- 24 Amiot, enfants, prop.  
(Gér.) Jeanmonod, A., Parc 23.  
Clerc, Numa, manœuvre.  
Etienne, Hri, manœuv.  
Evard, Wilh., menuisier.  
Nicoud, Henri, peintre.
- 63a Wyser, Wilhelm Fils, prop.  
et prof. de musique.  
Perret, Jâmes, remonteur.  
Schlappi, Jean, domestique.

**Gibraltar** (Rue de)

- 1 Richard-Luthi, Alfr., Vve, prop.  
et ménagère.  
Schlup-Richard, C., Vve, cout.  
Ding, Alcide, menusis.
- 2 S. A. Imm. H.-de-Ville 33, pr.  
(Gér.) Jean Gianola.  
Fueg, Chs, horloger.  
Carlen, Paul, cadrans.
- 4 Hirschi, Isaac, propr. et cant.

- 5 S. A. de l'immeuble, prop.  
(Gérant), P. Feissly, Paix 39.  
Brossin, Paul, manœuvre.  
Fuchs-Calame, Hans, fab. horl.  
Hirschy, Louis, manœuvre.  
Thiébaud, Edmond, manœuvre.  
Bourquin, Julien, remonteur.  
Casatti, Mario, menuis.
- 5a Richard-Luthi, A., Vve, Zweifel,  
Zimmer, J. & Ochsner, J., pr.  
(Gér.), R. Bolliger, F. Courv. 9.  
Leuba, Louis, man.  
Maurer, Emile, manœuvre.
- 6 Méroz, Mcel et Germaine, pr.  
Méroz, Edmond, pierriste.  
Méroz, frères, pierristes.  
Jeanmairet, Chs, assortiments.
- 8 Bieri-Meylan, U., propr.  
Jacot, Ariste, emboîteur.
- 10 Delachaux & Meylan, propr.  
(Gér.) Meylan, Lse, Collège 5.  
Châtelain, Numa, manœuvre.  
Bula, Max, chauffeur.
- 11 Boillat-Perret, propriét.  
(Gér.) A. Jeanmonod.  
Société de Tempérance.  
Bærtschi, Ali, charpentier.  
Anderegg, Henri, commiss.  
Leuba, Paul, man.  
Matthey, Louis, manœuvre.  
Dubois, Chs, manœuvre.
- 12 Delachaux & Meylan, propr.  
(Gér.) Meylan, Lse, Collège 5.  
Locca, peintre.
- 13 Rozat-Muller & Waschmann, pr.  
(Gér.) A. Jeanmonod, Parc 23.  
Voirol, Paul, bûcheron.  
Meyer, Charles, emp. commune.  
Leuthold, Paul, boîtier.  
Renaud, Numa, man.
- 15 Rozat-Muller & Waschmann, pr.  
(Gér.) A. Jeanmonod, Parc 23.  
Boss, Chs, combustibles.  
Gerber, Paul, manœuvre.  
Marti, Fritz, gainier.  
Dubois, Hermann, ferblantier.
- 17 Schaub, Jac. Vve, pr. et lessiv.  
Faivre, Ulysse, manœuvre.
- Granges (Rue des)**
- 3 Graff, Emile, propr.  
Claude, Jean, boucher
- 4 Caisse neuchâteloise de prêt  
sur gages, S. A., prop. et bur.  
Schwab, Gottfr., concierge.
- 5 Käser-Leber, Ls, prop. et cafet.
- 6 Tribolet, J., success., propr.  
Chollet, Henri, laiterie.  
Dumont, Ges, remont.  
Tribolet, Laure, ménagère.  
Brandt, Bernard, boîtier.  
Tribolet, Hélène, Vve, ménag.  
Grandjean, Jeanne, horlogère.  
Matthey, Berthold, sellier.
- 7 Haldimann-Cart, Alb., Vve, pr  
et ménagère.  
Rutti, Marie, Vve, ménag.  
Perrenoud, Louis, graveur.
- 8 Ambuhl, Alb., propr.  
(Gér.) A. Löwer, Ld-Rob. 22.  
Bossi, Jean, m. ferblantier.
- 9 Nicolet, enf. de César, propr.  
(Gér.) Jacot-Guillarmod, R.,  
Tissot, Rose, bijouterie.  
Aeschlimann, Paul, voyageur.  
Stucker, Ern., Vve, ménag.  
Huguenin, Léa, Vve, mén.  
Moser, Louise, Vve, ménag.  
Morf, Georges, tourn. s. bois.
- 10 Banque Cantonale, propr.  
Blandenier, Oscar, menuisier.  
Vermeille, Reymond, horloger.  
Valdrini, Henri, serrurier.
- 11 S. A. des immeubles Fritz Cour-  
voisier 12-14.  
(Gér.) R. Bolliger, Fr.-Cour. 9.  
Gaiffe, Alb., serrurier.  
Savoie, Arthur, manœuvre.  
Cordier, Achille, bûcheron.



- 12 Varetto, Chs-Ign., pr. et entr.  
(Gér.) R. Bolliger, F.-Courv. 9.  
Donzé, Henri, nicketeur.  
Brandt, Louis, boîtier.  
Droz, Emile, remonteur.  
Matthey, André, commis.  
Rausser, Charles, commis.
- 14 Roy & Temes, propr.  
(Gér.) R. Bolliger, Fr.-Cour. 9.  
Gaiffe, Alb., serrurier.  
Courvoisier, Roger, cadrans.  
Castellani, Francesco, maçon.  
Jeannin, Paul, fab. cadrans.  
Schärer, Max, Mme, ménag.  
Steffen, Marie, repass. linge.  
Steiger, Henri, vendeur.
- Grenier** (Rue du)
- 1 Landry, les fils de Pierre, pr. et bazar.
- 2 Schweizer-Breguet, Jacob,  
Vve, propr.  
Kirchhofer, Jules, remont.  
Oppliger, Alexandre, s. prof.  
Chalverat, Emile, m. boucher.  
Maitre-Lévi, F., pomp. funèbr.
- 3 Tissot, Pierre, Vve, propr. et sans profession.  
Matile, Adrien, boucher,  
Greber, Jeanne, commis.
- 5 Nusslé, M. & G., propr., fers, quincaillerie.
- 6 Ruch, Mathias, Vve, propr. et sans prof.  
(Gérant) Jacot-Guillarmod.  
Zeltner, J. & C., cartes post.  
Wirz-Ruch, Willy, m. coiffeur.  
Moser, Octave, dessinateur.  
Cattaneo, Napoléon, maçon.
- 7 Nusslé, M. & G., propr., quincaillerie, fers.  
Gabus-Quartier, B., représent.  
Wuilleumier, Chs.-Alb., horlog.  
Vuagneux, William, serrurier.
- 8 Cosandier, Henri, propr.  
Daepfen, Georges, restaur.
- 10 Cosandier, Henri, propriét.  
Meyer, Gottfr., boulanger.
- 12 Perret, Alf., propr. et boulang.  
Gras, Roger, remonteur.  
Moyses, Estelle, lingerie.
- 14 Ribaux, enfants, propr.  
Ribaux, Cécile, s. profess.  
Besse, René, dir. assur.  
Leitenberg, Ad., tourn. s. bois et magasin meubles.
- 18 Usines des Reçues, prop.  
Wiihelm, Franz, banquier.  
Mathey, Chs, Dr médecin.  
Clémence frères & Cie, f. horl.  
Usines des Reçues.  
Matthey, Julien, concierge.
- 20 Paroisse église nationale, propr.  
Borel, Marc, pasteur.  
Ecklin, Paul, pasteur.  
Lien National.
- 21 Lengacher, Henri, pr. et horl.  
Redard, William, repasseur.
- 22 Roulet & Jeanneret, propriét.  
(Gér.) A. Jeanmonod.  
Spozio, Alb., menuisier.  
Perret, Marcel, manœuvre.  
Bedert, Jean, émailleur.  
Robert, Alph., manœuvre.  
Mauron, Chs, camionneur.  
Schneider, Jules, nickel (atelier).  
Pillonnel, John, teinturerie.
- 22a Ducommun-Robert, fondat. pr.  
Crivelli & Cicuttini, peint.-gyp.
- 23 Guinand & Zwahlen, propr.  
(Gérant), Zwahlen, Ges.  
Guinand, Vve, Elisa, s. prof.  
Burgat, Marcel, cordonnier.  
Berger, John, horloger.  
Zwahlen, Georges, profess.  
Favre, Rémy, pierriste.  
Perret, Jâmes, remonteur.
- 24 Hübscher, Ele, prop. et diam.  
(Gér.) R. Bolliger.  
Valdrini, Jean, m. serrurier.

**SKIS FRANDELLE** PAIX 13



- 24 Bachmann, Paul, relieur.  
Hübscher, Ele fils, garagiste.  
Perraton, Etienne, graveur.
- 26 Wirz-Stucky, Oscar, prop.  
(Gér.) Jeanmonod, A.  
Perret, Louis, fabr. horlogerie.  
Valdrini, Jean, serrurier.  
Comincioli, Jos., mineur.  
Brodbeck, Bern., pendants.  
Amez-Droz, Louis, horlog.  
Jeanneret, Guill., émailleur.  
Moser, Gottfried, boucher.
- 27 Jacot-Ribaux, Henriette, prop.  
Jacot, Henriette, ménag.  
Humbert, Charles, artiste-peint.
- 28 Wirz-Stucky, Osc., pr. et f. aig.  
Universo, No. 15.
- 30 Moser, Emile prop.  
Mussillier, Pierre, gendarme.  
Hämmerli, André, horloger.  
Moser, Willy, installateur.
- 30bis Moser, Ele, pr. et m. couvr.  
Bagutti, Dominique, marbrier.  
Ruchti, René, dir. fabr.
- 32 Moser, Emile, prop.  
Tripet, Albert, Vve, ménag.  
Duvanel, Charles, commis.  
Favre, Georges, fourn. d'horl.  
Jaques, Maurice, fonctionnaire.  
Colombini, Eugène, typographe.  
Walter, Mlles, vendeuses.  
Vaucher, Marie, Vve, fab. horl.  
Montandon, Edith, ménagère.  
Wälti, Jean, empl. C. F. F.
- 33 Rode, Wilh., propriétaire.  
Reguin, Anna, graveuse.  
Hirschy, Léon, manœuvre.  
Parel, Cécile, ménagère.  
Ryser, Louis, tonnelier.  
Schiffman, Paul, mécanicien.  
Linder, Edouard, charpent.
- 34 Bihler, Ls, propr. et fonctionn.  
Jeanneret, Arthur, cordonnier.  
Roth, Jules, horloger.  
Hofmann, Ernest, typographe.

- 36 Maillard, Alph., prop. et retr.  
Marquis, Emile, ressorts.  
Stockburger, Emile, horloger.  
Gaffner, Otto, boucher.
- 37 Duvoisin-Kullmer, propr. et fabri-  
que de pierres fines.

**Helvétie** (Rue de l')  
(quartier des Mélézes)

- 10 Bertagna, Jean, propr. et man.  
15 Perret, Paul, propr.  
(Gér.) Jacot-Guillarmod.  
Egger, Chs, serrurier.  
17 Perret, Paul, propr.  
(Gér.) Jacot-Guillarmod.  
Feuz, Georges, manœuvre.  
29 Concasseuse Perret-Michelin.

**Hêtres** (Rue des)  
(anc. r. des Bulles, près Hôpital)

- 2 Dubach, Emma, Vve, pr. et épïc.  
Gutmann, Samuel, ressorts.  
Gisiger, Chs, manœuvre.
- 6 Kureth, John, propr. et empl.  
Sigrist, Henri, boîtier.  
Huguenin, Paul, accord.
- 8 Siegenthaler, Fritz, prop., emb.  
Tardy, Ernest, commis.  
Droz, Paul, boîtier.
- 10 Gräff, Alb., propr. et blanchiss.  
Eggenweiler, Anny, aide.
- 14 Schärren, Alb., prop. et facteur.  
Sausser, Fritz, boîtier.  
Nydegger, Chs, cordonnier.
- 16 Schärren, Rosina, prop. et mén.  
Englisch, R., manœuvre.  
Moor, Michel, remonteur.

**Hirondelles** (Impasse des)  
(anciennement Grenier 43 à 43f).

- 2 Rothen, Jules, prop. et boîtier.  
Jeanrichard, Paul, manœuvre.  
Schaller, Jules, émailleur.

- 4 Fink-Ledermann, F, propr.  
Vuilleumier, Will., horloger.  
Thiébaud, Walther, horloger.
- 6 Huguenin, Paul, Vve, prop. et  
ménagère.  
Reber, Charles, facteur.  
Huguenin, Paul, commis.
- 8 Beck, Frédéric., prop. et boîtier.  
Jacot, César, horloger.  
Légeret, Georges, graveur.
- 10 Beck, Arn. fils, prop. et mont.  
de boîtes.  
Beck, A. & Cie, fabr. boîtes.  
Maître, Robert, agent d'assur.  
Beurgy, Oscar, voyageur.  
Gorgerat, Paul, commis.  
Matthey, Gust., mécanicien.  
Bähler, Herm., mécanicien.
- 12 Beck, Adrien, propr.  
Matthey, Arnold, remont.  
Leister, Chs, ressorts.  
Robert, Maurice, comm. post.  
Pecchio, Louis, m. cordonn.  
Wuillème, Paul, peintre décalq.  
Piguet, René, repasseur.  
Oesch, Emile, emboît.  
Henchoz, Gges, dégross.  
Gabus, Ed., man.
- 14 Beck, Adrien, prop. et m. boît.  
Grossenbach, Herm., boîtier.
- Hôtel-de-Ville (Rue)**
- 1 Ulrich, Wilh., propr.  
Freitag, Em., café-brass.  
Ballmer, Charles, graveur.
- 1a Berner, Adr. et Léon, propr.  
Bauer, Jean, emp. comm. retr.  
Barbezat, Albert, échap.  
Robert-Leuba, Louis, représ.  
Hochuli, Arthur, boulang.  
Ciabbarri, Emmanuel, primeur.  
Ferrier, Anna Vve, ménagère.
- 3 S. A. de l'immeuble, prop,  
(Gér.), Hess, Willy.  
Hess, Willy, boulanger.
- 4 Soltermann Ernest, pr. et bouch.
- 5 Weber, Alf., prop. et coiffeur.  
Ducommun, Camille, boîtier.
- 6 Hoirie J. Leuzinger, prop.  
(Gér.) Alb. Leuzinger.  
Kuhn-Beauron, J., cafetier.  
Thomet, Jean, boîtier.
- 7 Société immobilière, propr.  
(Gérant), Jacot-Guillarmod.  
Stercki, Alb., laitier.  
Liniger, Emile, Vve, café.  
Ritter, Jeanne, ménagère.  
Girardin, Vve, Jules, journal.
- 7a Société Immobilière, propr.  
(Gér.) Jacot-Guillarmot, A.  
Entrepôts, laiterie Sterchi.
- 7b Danchaud, H., propriétaire.  
(Gér.) Jeanmonod, A., Parc 23.  
Wormser, Isaac, métaux (Entr.)  
Ferrier, André, mécanicien.  
Arm, Alfred, emboît.  
Franc, Emile, peintre.  
Deagostini-Brugo, Rosa, poliss.  
Heiniger, Fritz, ferblantier.  
Schaub, Marie, cylindres.
- 8 Leuzinger, Hoirie.  
Villars, Chs, voyag.  
Leuzinger, Vve U., s. prof.  
Mag. du Pont-Neuf, A. Leu-  
zinger, confect.  
Schlupp, Emile, horloger.  
Bauer & Kernen, Milles, lingères.
- 9 Lamazure, Céc., prop. et mén.  
Leuba, Louis, manœuvre.  
Jequier, Louis, combustibles.  
Ginnel, Jâmes, professeur.
- 9a Hoch-Geiser, Vve, prop., mén.  
Hoch, Louis, remont.  
Frey, Léonie, ménagère.
- 13 Benoît-Sandoz, Hoirie prop.  
(Gér.) Leuzinger, Albert.  
Lehmann, Jean, élect.  
Leuzinger, Albert, négoc.  
Rey, André, gendarme.  
Glauser, Emile, Vve, journal.  
Ingold, Marie, régleuse.  
Lozeron, Virginie, Vve.  
Jaquet-Struchen, Hél., ménag.

- 15 Weber, Albert, propriétaire.  
Grana, Humb., manœuvre.  
Schöttli, Henri, tailleur.  
Stauffer, Emile, manœuvre.  
Barinotto, Jean, fondateur.  
Verdon, Honoré, garde comm.
- 16 Feutz-Jaggi, Ch-Alb., prop. et hôtelier.
- 17 Daimler, Jean, pr. et boulang.  
Dubois, Élie Vve, repas. linge.  
Surdez, Arth., finiss.  
Knöri, Jacob, paveur.
- 17a Daimler, Jean, propr.  
Gygi, Georges, manœuvre.
- 19 S. A. Immeuble, propr.  
(Gér.) R. Bolliger, Fr.-Cour. 9.  
Maître, Paul, scieur.  
Harker, Jeanne, prof. langues.  
Juillerat, Edm., fab. horlog.  
Cicca Watch Co.  
Vuilleumier, Fern., fab. horl.  
Grosgaudénier, Ls, horloger.  
Hübscher, Vve, ménagère.
- 19a S. A. Immeuble, propr.  
(Gér.) R. Bolliger, Fr.-Cour. 9.  
Richard, Jules Vve, ménagère.
- 21 Pecchio, Etien, Vve, pr. cordon.  
Romano, Giuseppe, ferblantier.  
Lepori, Antonia Vve, ménag.  
Freiburghaus, Ad., paveur.  
Audersset, Lina, ménagère.
- 21a S. A. Imm. Gd-Pont, propr.  
(Gér.) A. Jeanmonod.  
Jeanmairet, Samuel, horloger.  
Dubois, Jules.  
Deiss, Marie-Lse, pension.  
Schwaerzel, Louis, manœuvre.  
Lanfranchi, Gges, menuisier.
- 21b, c, d. S. A. Imm. Grand-Pont,  
propriétaire.  
(Gér.) A. Jeanmonod.  
Lanfranchi, frères, m. menuis.
- 23 S. A. Imm. Pont-Neuf, propr.  
(Gér.), A. Blanc.  
Graber, Marcel, manœuvre.  
Franz, Madel Vve, ménag.  
Vuille, Juliette, ménagère.
- 23 Stauffer, Anna, Vve.  
Sossani, Louis.
- 25 S. A. Imm. Pont-Neuf, propr.  
(Gér.), A. Blanc.  
Romano, Joseph, ferblantier.  
Darbre, Edgard, tapissier.  
Haslebacher, Edmond.
- 26 Brandt, Alb., propriétaire.  
(Gér.), Hri Rosset, Ld-Rob. 22.  
Liechti, Henri, mécanicien.  
Barinotto & Cie, fondateurs.
- 27 Hoirie Perret, prop.  
Perret, Elisa, journalière.  
Perret, Julia, ménagère.  
Bretscher, Marcel, relieur.
- 28 Brandt-Herren, Albert, prop.  
(Gér.), H. Rosset, L.-Rob. 22.  
Courvoisier, Jules, remont.  
Monnier, Maurice, horloger.
- 29 Grandjean, Hoirie, propriétaire  
Pagnot, Alfred, manœuvre.
- 30 Stiglio, enfants, propriét.  
Matthey, Louis, négociant.  
Stuber, Emile, commerçant.  
Dubois-Mayor, Lse, sommel.  
Nydegger, Pierre, boîtier.
- 31 Grandjean, Hoirie, propriétaire  
(Gér.), Grandjean, G., Parc 71.  
Perruchi-Ferrari, Maria, mén.  
L'Eplattenier, Walt., commiss.  
Giacomini, Gges, manœuvre.  
Pellaton, Albert Vve, ménag.  
François, Chs, manœuvre.  
Erb, Suzanne Vve, adouc.  
Thomann, Emma Vve, ménag.
- 33 S. A. de l'Immeuble, prop.  
(Gér.) Gianola, J., Ld-Rob. 35.  
Nussbaum, Ed., manœuvre.  
Spring, Frédéric, ébéniste.  
Jacot-Descombes, Ed, pivot.  
Jacot, Gges, fais. ressorts.  
Vittone, Jean, fondeur.  
Tarditi, Gioachino, entrepr.
- 34 Perrotet, Ern. Vve, prop., épïc  
et café.
- 37 Lehmann, Jean-Fréd., prop.

- 37 Angeretti, Fern., menuisier.  
Farine, Martin, horloger.  
Kreissel, L., lingère.
- 38 Schlée, Wilh., prof.  
(Gér.) Gianola, J., Ld-Rob. 35.  
Ingold, Louis, secrets.  
Giacomini, Giovanni, man.  
Froidevaux, Arthur, horloger.  
Hofstetter, H., S. A., ébén. (at.)  
Rutti, Ed., fils, combustibles.  
Jacot, Georges, boîtier.  
Maillard, Léon, manœuvre.  
Mathys, Christian, bûcheron.  
Schupbach, Hri, empl. comm.  
Jeanneret, Bluette, o. fabr.  
Spätig, Hélène Vve, ménag.  
Cavin, Jean, graveur.
- 38a Gamonet, Hort., propriétaire.  
(Gér.), A. Anderegg, Est 14.  
Bering, Matthias, chiffonnier.
- 39 Lehmann, Jean-Frédéric, propriétaire et boulanger.  
Hari, Fritz, employé.
- 40 Perrinjaquet, Chs, propriét.  
(Gér.) Emile Leuba, Serre 43.  
Hofstetter, Alb., Vve, ménag.  
Hofstetter, H., S. A., meubles.  
Thomet, Jean, ach. boîtes.  
Gilardi, Gges, ferblantier.  
Rohrer, Frieda, ménagère.  
Schwertzel, Jeanne Vve, mén.  
Ducommun, Vve, ménagère.  
Pellaton, André, boucher.  
Robert-Tissot, Gges, tapissier.
- 40a Gamonet, Jos. Vve, prop.  
(Gér.), A. Anderegg, Est 14.  
Hänni, Gustave, boulanger.
- 41 Lehmann, Jean-Frédéric, pr.  
et boulanger.  
Strittmatter, Chs, boît.  
Schnorf, Paul, Vve, ménag.
- 42 Ischer, Jacob, success., prop.  
Ischer, Louise, négociante.  
Silva, Arnold, commerçant.  
Rutti, Ed. fils, commerçant.  
Tuscher, Georges, fr secrets.  
Bianchi, Ant., manœuv. C. F. F.  
Bourquin, Louis, ach. d'échapp.  
Kohler, Léa, ménagère.  
Graf, Fritz, agent de sûreté.
- 43 Tourte, François, propr.  
Jocallaz, Paul, ramoneur.  
Agnettaz, Odone, ramoneur.
- 45 Rutti-Tourte, Chs, prop.  
Augsburger, Osc., ressorts.  
Pasche, John, boîtier.
- 46 Guiliano, Gges, prop. et men.  
(Gér.) Humbert, Marc, N.-D. 91.  
Jeanneret, Chs, manœuvre.  
Cerri, Madeleine, ménagère.  
Hofer, Marie, Vve. ménagère.  
Ruegsegger, Marie, Vve, journ.
- 47 Peduzzi, Ch., propr. et ramon.  
(Gér.), A. Blanc.  
Vuille, Jules, retr. C. F. F.  
Studer, Fritz, ramoneur.
- 48 Maino, Valentin, pr., épïc.-café.
- 49 Piffaretti, Ant. Vve, pr. & mén.  
Aebischer, Gges, négociant.  
Rufenacht, Paul, manœuvre.  
Schafroth, Chs, manœuvre.  
Vallana, Ambr., entrepreneur.
- 50 Amstutz, Louis, prop. et hôtel.  
Hôtel du Jura.
- 50a Wenger, Auguste, propriét.  
Huguenin, Louis, horloger.
- 50b Ischer, Jacob, succ., propr.  
Ketterer, Daniel, manœuvre.
- 52 Amstutz, Ls, propr. et restaur.
- 54 S. A. de l'Immeuble, propr.  
(Gér.), Alph. Blanc.  
Zehnder, Célestin, terrassier.  
Gobbi, Charles, maçon.
- 55 Agustoni, Angelo, enf., propr.  
Agustoni, Fréd., électricien.  
Girard, Bernard, manœuvre.
- 56 S. A. de l'Immeuble.  
(Gérant), Alph. Blanc.  
Jeanneret, Gges, bûcheron.  
Courvoisier, Henri, décalq.  
Schwitzerlet, Rob., horloger.  
Donzé, Marc, remonteur.  
Devenoges, Edgar, couvreur.  
Amez-Droz, René, mécanicien,

- 57 Rutti-Tourte, C. prop. et horl.  
Von Allmen, A., boucherie.
- 59 Ischer, J., propr.  
(Gér.) G. Tüscher, H.-de-V. 42.  
Dubois, Albert, horloger.  
Kohli, Edouard, manœuvre.
- 59a Ischer, J., prop.  
(Gér.) G. Tüscher, H.-de-V. 42.  
Pétremand, Alb., remonteur.  
Sala, Ant., maçon.
- 61 Ischer, J., prop.  
(Gér.) G. Tüscher, H.-de-V. 42.  
Bourquin, Henri, manœuvre.  
Rufenacht, Jean, manœuvre.
- 63 Bourquin-Aellen, Rose, propr.  
Moor, Louis, charron.
- 65 Vauthier, Cl., propr. et ramon.  
Marmet, Bertha Vve.  
Matthey, Cécile, Vve, man.
- 67 Agustoni, Ang., enf., propr.  
Guenin, Désiré, horloger.  
Boss, Auguste, ressorts.  
Monaldeschi, Marthe, journ.  
Balossi, Pierre, maçon.  
Favre, Camille, manœuvre.
- 69 Jentzer-Butighofer, J., Vve, propr.  
(Gér.) Schlunegger, Chs.  
Peter, Stanislas, manœuvre.
- 71 Jentzer-Butighofer, J., Vve, pro.p  
(Gér.) Chs Schlunegger.  
Von Känel, Otto, tapissier.  
Boillat, Albert, manœuvre.  
Voirol, Paul, manœuvre.  
Geiser, Louise, ménagère.  
Kuenzi, Aug., manœuvre.
- 72 Rutti, Edouard, propr., cafet. &  
combustibles.

**Hôtel-de-Ville** (Place de l')

- 1 Hôtel-de-Ville, Commune, pr.  
Salle du Tribunal.  
Bureau de l'Etat-Civil.  
Poste de police No 1.  
Bur. du Préposé aux inhumat.  
Bur. Et.-maj. des sap.-pomp.  
Marmier, Joseph, concierge.

- 2 Strubin, Vve, J. et enf., prop.  
(Gér.), P. Feissly, Paix 39.  
Blumenzweig, Sam., négociant.  
Furer, Armand, termineur.  
Lokschin, Simon, horlogerie.  
Grandjean, Léon, agent sûreté.  
Jamolli, Henri Vve, primeurs.
- 5 Société Immobilière du Centre.  
(Gér.), Drog. Viésel S. A.  
Viésel, S. A., Droguerie centr.  
Dubois, Jules, avocat.  
Berchtold, Jean, tourneur.  
Cohn, Fritz, Dr-méd. dentiste.  
« Mercure », café, chocol.  
Robert, Elise, ménag.  
Lanz, J., concierge.
- 6 Breitmeyer, Hoirie, prop.  
(Gér.), Jeanmonod, A.  
Barben, Edm., tabacs et cig.  
Fuog-Wägeli, C., sans profess.  
Benoit-Breitmeyer, Léon, voyag.  
Benoit, Maurice, commis.  
Aeberhardt, Benoit, magasin.

**Industrie** (Rue de l')

- 1 Robert-Philippin, Paul, Vve,  
propriétaire, et s. prof.  
Brunisholz, Mme, ménagère.  
Fasnacht, Vve de Alb., ménag.  
Chopard, Ed., horloger.  
Duplain, Estelle, ménagère.  
Lebet, Arn., horloger.  
Beyeler, Charles, nég. meubles.  
Schilling, Pauline, pol. boîtes.  
Bourquin, Walt., empl. S. I.
- 2 Meillard, Zélie, propriétaire.  
Grether, Paul, m. boulanger.  
Société de Consommation.  
Schmidt, Arthur, manœuvre.  
Melliard, Louise, ménagère.  
Glauser, Léon, manœuvre.  
Châtelain, Rob., Vve, ménag.  
Dubois, Georges, fab. cad.  
Dubois, Jules, remont.
- 3 Nicolet-Butzberger, Enf., prop.  
(Gér.) Jacot-Guillarmod, R.  
Girard, Adrien, empl. S. I.  
Beutler, Alfred, horloger.  
Bieler, Ferd., commis voyag.  
Jeannerat, Jos., horloger.



- 4 Hofer-Cornu, Bertha-Const. pr. (Gér.), P. Feissly, Paix 39. Scheimbet, Max, pianiste. Jung, Henri, emboîteur. Vuille, Henri, manœuvre. Bähler, Christian, manœuvre. Robert, B., Vve, ménagère. Linder, Aug., couvreur.
- 5 Nicolet-Butzberger, Enf., prop. (Gér.) Jacot-Guillarmod, R. Kurth, Paul, horloger. Robert, Vital, horloger. Kullmann, Arnold, horloger.
- 6 Hess-Dubois, Emma, prop. (Gér.), Mamie, Jules. Dubois, Henri, sertisseur. Godat, Marie, journ. Pellet, Fritz Vve, marchande. Pieren, Lina, ménag., Loichat, Marc, boîtier. Boy-de-la-Tour, Ls, mineur. Jeanneret, Elise, Vve, mén.
- 7 Buhler, Walther, propr. et fab. horlogerie. (Gérant) Blanc, A., Léop. R. 66. Thiébäud, Alfred, boîtier. Graf, Marius, empl. tram. Robert, Paul, horloger. Buhler, Lse Mme, pol. b. or. Chapatte, Robert, horloger. Gerber, Alb., tourn. s. ébauch. Jacot, Roger, commis.
- 8 Junod-Chédel, hoirie, prop. (Gér.), P. Feissly, Paix 39. Diacon, Georges, emb. Dubois, Cécile, journalière. Guillet, Marius, horloger, Donzé, Arthur, Vve, ménag. Jenni, Alb., domestique.
- 9 Meyer, François, prop. Emery, Marie, ménag. Parel, Henri, manœuvre. Balmer, Elisabeth, journal. Huguenin, Edm., boîtier. Zanoni, Pauline, colporteuse. Zahnd, Arth., appareill. Boillat, Jos., horloger.
- 10 Eberhardt, F.-H.-L., prop. (Gér.) Perrin & Aubert, Léop.-Robert 72. Hürzeler, Marie, ménag. Girardbille, Arnold, mécan. Francione, Angelo, menuisier. Foppoli, Gaspard, électricien.
- 11 Kaufmann, Gges et Mcel, prop. (Gér.) Humbert, M., N.-Droz 91. Grünig, Fernand, manœuvre. Lods, Louis, remont.
- 12 Hoirie Lory, propr. (Gér.), M. Maumary, Indust. 12. Conzelmann, Esther, décalq. Cavin, Alfred, empl. tram. Maumary, Marg., ménagère. Meylan, Berthe Vve, régleuse. Donzé, Cécile Vve, ménagère. Holzer, Fritz, chauffeur. Scheidegger, Fritz, mécanic. Grau, Amanda, Vve, ménag.
- 13 Mamie, Enfants, prop. Mamie, Jules, remont. Schenkel, Alph., boulanger. Vuilleumier, Vital, boîtier. Mamie, Pauline, institutrice. Tièche, Ariste, échap.-rhab. Muller, Rosa, blanchisseuse. Barbey, Sophie, ménag. Roth, Ferd., ouv. cadrans. Bernard, Chs, horloger.
- 14 Pettavel, P., propr. (Gér.) Gér. & Content. S. A. Brandt, Aug., boîtier. Bourquin, C.-A., fab. d'horlog. Deruns, Marc, manœuvre.
- 15 Etevenard, Paul, propr. (Gér.), Mamie, P., Industrie 13. Aubry, Aurèle, doreur. Guyot, Léa, marchande. Dubois, Pl.-Edm., pierriste.
- 16 Debrot, Fritz, enfants. prop. (Gér.), Jean Gianola. Paroisse indépend., local. Affentranger, Franz, cordonn. Bastaroli, Elise, ménag. Woodtli, Lse, Vve, ménagère. Matthey, Arth., md bois



- 16 Beuret, René, ressorts.  
Keller, Gottfr. boîtier.  
Jeanneret, Adolphe, manœuvre.  
Meyer, Emile, manœuvre.
- 17 Schirmer, Herm., prop. et épïc.  
(Gér.) R. Bolliger, Fr.-Cour. 9.  
Gex, Aline, Vve, ménagère.  
Regazzoni, Louis, maçon.  
Stauffer, Florence Vve, mén.  
Wütrich, Fritz, adoucisseur.
- 18 Fink, Frida, propr. et café.  
Droz, Jules, manœuvre.  
Jeanneret, Ern., fact. retraité.
- 19 Ducommun-Roulet, Hoirie, pr.  
(Gérant), P. Feissly, Paix 39.  
Tissot, Henri, manœuvre.  
Grenacher, Raym., poël.-fumist.  
Mariotti, Otto, entrepr.  
L'Eplattenier, Emile, menuisier.  
Clément, Georges, placier.  
Perrenoud, Ali, acheveur.  
Krebs, Rosa, journalière.  
Guggisberg, Charles, guill.  
Jacot, Emma, journalière.
- 20 Kreis-Hoirie, H., propr.  
Bourquin, Armand, man.  
Kreiss, Alph., rem.  
Jeanmaire, Ernest, coiffeur.  
Gasser, Emma, finiss.  
Vuilleumier, Achille, horlog.
- 21 Ducommun-Roulet, Hoirie, pr.  
(Gér.), P. Feissly, Paix 39.  
Courvoisier, Fritz, cadrans.  
Marchand, Aug., manœuvre.  
Girard, Louis, manœuvre.  
Droz, Jules, colporteur.  
Schaffroth, Henri, manœuvre.  
Iseli, Marcel, manœuvre.  
Houriet, Albert, colporteur.  
Isler, Guillaume, mécan.  
Binétruy, Henri, remonteur.  
Schenk, Albert, horloger.  
Graf, Alfred, commiss.  
Bourquin, René, manœuvre.
- 22 Hassler, Frères, hoirie, prop.  
(Gér.), Mamie, Jles, Indust. 13.  
Lehmann, Jacob, manœuvre.  
Bøegli, Armand, commis postal.
- 22 Némitz, Emile, épicerie.  
Ruhier, Elisa, doreuse.  
Guiliano, May, o. aiguilles.  
Meylan, Hermann, horloger.
- 23 Gattoni, Pierre-Louis, propr.  
(Gér.) A. Jeanmonod.  
Gex, Aug., nickleur.  
Regazzoni, René, acheveur.  
Sattiva, Benedetto, m. ferbl.  
Perrin, Léon, menuisier.  
Calame, Léop., boîtier.  
Mœri, Albert, Vve, ménag.  
Niederhäuser, Alf., dégross.  
Rothenbühler, Emma, s. prof.  
Dubois, Hélène, ébauches.
- 24 Scossa, Pierre, propr.  
(Gér.), Mamie, Jules, Indust 13.  
Pelletier, Alex., manœuvre.  
Dressel, Emile, cafetier.  
Pigeon, Gustave, guilloch.  
Jeanneret, Elie, manœuvre.
- 25 Gattoni, Pierre, propriét.  
(Gér.) A. Jeanmonod.  
Tschan, Arn., verres montres.  
Donzé, Maurice, boîtier.  
Rezzonico, Armand, Vve.  
Donzé, Léon, md bois.  
Vuillème, René, creus. cadr.
- 26 Société Anonyme, propr.  
(Gér.), P. Feissly, Paix 39.  
Broccio, Moïse, peintre.  
Limacher, César, domest.  
Paronzini, Dque, maçon.  
Pellet, Marcel, coiffeur.  
Pilati, Henri, manœuvre.  
Augsburger, Irène, ménagère.  
Girard, Henri, manœuvre.  
Bettoli, Ant., maçon.
- 27 Donzé frères, propr. et comm.  
combustibles (bureau).
- 28 Société Anonyme, propr.  
(Gérant), P. Feissly, Paix 39.  
Choffat, Louis, acheveur.  
Dugué, Louise, ménagère.  
Donzé, Imier, revendeur.  
Février, Emma, journalière.  
Guyot, Marcel, manœuvre.

- 30 Mosimann-Roulet, P., Vve, pr.  
(Gér.) Humbert, M., N.-Dr. 91.  
Sandoz, Ariste, manœuv.  
Gaberel, Henri, remonteur.
- 32 Mosimann, Pl, Vve, propriét.  
(Gér.) Humbert, M., N.-Droz 91.  
Baumann, Chs, remonteur.  
Tièche, William, pivot.  
Villa, Louise, ménagère.
- 34 Roulet, Auguste, propriétaire.  
(Gér.) Humbert, M., N.-Droz 91.  
Kleiber, Chs, manœuvre.  
Schneider, Aug., doreur.  
Zwahlen, Henri, cordonnier.  
Laubscher, Adolphe, commiss.
- 36 Ducommun-Roulet, Hoirie, pr.  
(Gérant), P. Feissly.  
Fruttiger, Jean, peintre.  
Maire, Eug. Vve, ménagère.  
Ducommun, Rosa, primeurs.  
Calame, Emile, Vve, o. fabr.  
Pedretti, Adrien, manœuvre.  
Huber, Albert, ébauches.  
Beck, Jeanne, journalière.
- Jacob-Brandt** (Rue)
- 1 Droz, Lucien, pr. et nég. vins.  
Droz, Robert, négociant.  
Droz & Co., vins. (bureau)  
Nicolet, Mme, rentière.
- 2 S. A. de l'Immeuble, propriét.  
(Adm.), Chs Perrenoud.  
Walzer, Armand, concierge.  
Sada, Marcel, assurances.  
Wirz, Marcel, représentant.  
Weick, Gges, voyageur.  
Perrenoud, Alice, broderies.  
Kohli, Gges, commis.  
Benguerel, Willy, fab. horlog.  
Perrenoud-Baillod, C., f. d'horl.  
Thomann, Berthold, ch. régl.  
Schmid, Alice, ménagère.
- 4 Benguerel-Dubois, Laure, et  
Paul-Georges, prop.  
Gerber, Louise, modiste.  
Huguenin, Oscar, ag. police.
- 4 Benguerel, Georg., f. d'horl.  
Benguerel, Mme, pol. cuv.  
Kunz, Jean, commis.  
Châtelain, Chs, fonctionn.  
Froidevaux, Pierre, boîtier.  
Perrin, Ali, facteur.  
Kirchhofer, Marcel, commis.  
Meylan, Walther, fab. d'horl.
- 5 Stauss, Raoul, prop. et commis.
- 6 Meystre, H., prop.  
(Gérant), P. Feissly.  
Huguenin, Léon, remont.  
Aeberli, Henriette, régluse.  
Paratte, René, termineur  
Mützenberg, Alb., fonct. post.  
Krattiger, René, remont.  
Robert, André, typogr. (mén.)  
Poget, Maurice, agent affaires.  
Huguenin, Suzanne, téléphon.  
Thiébaud, Léon, remont.  
Rodé, Nelly, prof. de piano.
- 8 Benguerel, Georges propr.  
Ducommun, Chs, concierge.  
Sémon, Arth., remont  
Châtelain, Alb., voyageur.  
Guye, Vve César, ménagère.  
Benguerel, Gges, fils, f. horl.  
Ducommun-Roulet, Mlles, rent.  
Wirtz, Charles, mécanicien.  
Scholl, Fréd., technicien.  
Mayr, Manon, téléphoniste.  
Droz, Willy, coiffeur.  
Jeanneret, René, commis.
- 12 Usine Genevoise, pr.  
Meyer, Marcel, horloger.  
Nicora, Louis, concierge.  
Emery, Alfred, négociant.  
Perrenoud, Chs, négociant.  
Ducommun-Tissot, G., Vve.  
Benoit, G., mécanicien.  
Seefeld, Pl, fab. d'horl.  
Matthey, Flor., dir. Publicitas.
- 55 Pépinière S. A., propr.  
(Gér.) A. Fontana.  
Müller, Jos., fab. horlog.  
Baumann, Jean, m. boulang.  
Fontana, André-Jos., entrepr.

- 55 Huguenin, Jles, fab. pendants.  
Notz, Gaston, horloger.  
Panissod, Adonis, comptable.  
Spillmann, Jules, commis.
- 57 S. A. Immeuble, propr.  
(Gér.) A. Fontana.  
Pictet, Léon, employé.  
Schächtelin, René, insp. ass.  
Schmidt, René, bijoutier.  
Golay, Paul, dessinateur.  
Erné-Fontana, J., fabr. étiqu.
- 59 S. A. de l'Immeuble, propr.  
(Gérant), A. Fontana.  
Aeschlimann, Arn., horloger.  
Stich, Jean, mécanicien.  
Blum, Emmanuel, horloger.  
Schwarz, Herbert, commis.  
Montandon, Léop., remont.  
Annaheim, Herm., mécanicien.  
Wehrli, Hans, horloger.  
Ciocco, Severino, chauffeur.  
Fürter, Gérald, ingénieur.  
Huguenin, Marcel, parqueteur.
- 61 S. A. de l'immeuble, propr.  
(Gér.) Jacot-Guillarmod.  
Pandel, Max, fab. étampes.  
Varey, Emile, concierge.
- 71 S. A. de l'Immeuble, propr.  
(Gér.) A. Bourquin-Jaccard.  
Stich, Hans, garagiste.
- 79 Danchaud, Henri, propr.  
(Gér.), Jeanmonod, A., Parc 23.  
Liengme, Henri, ressorts.  
Jabas, Paul, mécanicien.  
Humbert, Chs, remonteur.  
Perret, Edouard, remonteur.  
Bart, Casimir, cordonnier.  
Notz, Henri, échappements.
- 80 Danchaud, H.-V., propr.  
(Gér.), Jeanmonod, A., Parc 23.  
Evard, Gaston, ébéniste.  
Guyot, Alfred, mécanicien.  
Reichenbach, Jean, cant. C.F.F.  
Neuenschwander, Ern., Vve.  
Meyer, Fritz, doreur.
- 80 Hug, Henri, remont.  
Kureth, Oswald, remonteur.
- 81 Danchaud, Henri, propr.  
(Gér.), Jeanmonod, A., Parc 23.  
Guinand, John, commissionn.  
Huguenin, Lucien, manœuvre.  
Jeanrenaud, Alfred, remont.  
Haffner, Léon, manœuv.  
Montandon, Gaston, horlog.  
Vuille, Violette Vve, ménag.
- 82 Danchaud, Henri, propr.  
(Gér.), Jeanmonod, A., Parc 23.  
Colomb, Paul, pendants.  
Marchand, Ed., commis.  
Dumont, André, commis.  
Châtelain, André, commis.  
Burri, Alf., empl. retraité.  
Frésard, Alf., ach. échapp.  
Glasson, Ls, commis.
- 83 Danchaud, Henri, propr.  
(Gér.), Jeanmonod, A., Parc 23.  
Allenbach, René, remonteur.  
Stauffer, Hermann, empl. abatt.  
Jeanneret, Wilh., commiss.  
Ries, Ida, pivoteuse.  
Meister, Clotilde, coup. bal.  
Hodel, Charles, visit.
- 84 Danchaud, Henri, propr.  
(Gér.), Jeanmonod, A., Parc 23.  
Weber, Roland, ouvr. C. F. F.  
Droz, Paul, horloger.  
Stauffer, Bernard, horloger.  
Frasse, Adrien, commis.  
Küpfer, Ed., fab. horlogerie.  
Doyon, Alc., conduct. C. F. F.  
Fleuti, Louis, commis.  
Tschanz, Théoph., échapp.
- 85 Piccot, Marie-Louise, propr.  
(Gér.), Jeanmonod, A., Parc 23.  
Schneeberger, Gges. empl.  
Bechler, Fritz, manœuvre.  
Zbinden, Alfred, magasinier.  
Parel, Léon, domestique.  
Muhlematter, Philippe, horl.  
Niklaus, Aloïs, manœuvre.
- 86 Danchaud, Henri, propriét.  
(Gér.), Jeanmonod, A., Parc 23.

- 86 Colomb, Pl & fils, ann., pendants.  
Arm, Louis, manoeuvre.  
Jeandupeux, Cécile.
- 87 Jaquet, Ern., prop. et charp.  
(Gér.) P. Feissly, Paix 39.  
Bourquin, Gges, magasinier.  
Mathey, Paul, empl. C. F. F.  
Lehmann, Alfred, horloger.  
Von Känel, Edgar, commis.  
Scheidegger, Jean, man. C.F.F.  
Jacot, Adrien, empl. C. F. F.  
Luthiger, Joseph, empl. C.F.F.
- 91 Jaquet, Jules-Aug., propr.  
Lapaire, François, graveur  
Aubry, Lse, ménagère.  
Ritz, Lina, Vve, ménagère.
- 93 Jaquet, Jules-Aug., propriét.  
m. charpentier.
- 99 Perret-Michelin, Hoirie, prop.  
(Gérant), Jacot-Guillarmod.  
Concasseuse.  
Hofer, Adrien, voiturier.
- Jaquet-Droz**
- 4 Soc. Immob. des Reçues, prop.  
Singer, Jean & Co, fab. cadr.
- 6 L'Héritier-Faure, Mme, prop.  
Maurer, William, charcutier.  
Feldmeyer, Angèle, ménagère.  
Nobs, Chs, négociant.  
L'Héritier, Alexis, scieur.  
Amez-Droz, Henri, mécan.
- 6a Durin-L'Héritier, C., prop.  
Portmann, Jeanne, ouv. fabr.  
Gattoni, Michel, gypseur.  
Degrégori & Gattoni, peintres.  
Vuilleumier, Ernest, émailleur.  
Krajka, Léon, remont.  
Girardier, Jean, chauffeur.  
Chervet, Edgar, gainier.
- 8 Favre-Bulle, les enf. de Fr. pr.  
(Gér.) Savary, Mme, Pont 21.  
Boillat, Paul, menuisier.  
Hantz, Edmée, prof. musique.  
Savary, Samuel, Vve.
- 8 Nassone, Gaston, évangéliste.  
Michel, Chs, confect., tissus.  
Perrenoud, Marc, horloger.
- 9 Salvisberg, Fritz, prop. et maît.  
ferblant.  
(Gér.) René Jacot-Guillarmod.  
Lebet, Eugène, horloger.  
Perret, Emma, ménagère.  
Oudart-Berger, O., Vve, mén.  
Vuilleumier, Marcel, boîtier.
- 9a Salvisberg, Fritz, prop.  
(Gér.) R. Jacot-Guillarmod.  
« La Sociale » mont. b. or.
- 10 Matile, Ern., prop., verr. mont.  
Pieren, Alfred, épicerie.  
Meyer, Mme, journalière.  
Fallet, Louis, graveur.  
Garnier, Mme, ouvr.
- 11 Jacot-Blaser, Chs, prop.  
(Gér.), Jeanmonod, A., Parc 23.  
Hugonnet Chs.-Em., fab. balanc.  
Vermeer, Hendrik, at. lutherie.  
Jeanneret, Bernard, remont.  
Genzoni, Jacques, md prim.
- 12 Leuba-Grandjean, Mrie, propr.  
(Gér.) R. Bolliger.  
Pfeiffer, Berthe Vve, ébauches.  
Heger, Chs, remonteur.  
Bernheim, Mlles, négociantes.  
Monnier, Anna, Vve, ménag.  
Schneeberg-r, Jules, margeur.  
Schmidt, Paul, secrets.  
Wölflé, Marg., pol. boîtes.
- 12a Leuba-Grandjean, Mrie, prop.  
(Gér.) R. Bolliger.  
Cercle du Sapin.  
Luthy, Chs, dess. du Cercle.  
Péquignot, Louis, commiss.  
Grisel, Arnold, Vve, pâtiss.  
Meyer, Emma, ménagère.  
Forrer, René, comptable.  
Humbert, Octave, taill. verres.  
Huguenin, Alfred, sans prof.  
Debrot, Juliette, aiguilles.  
Steiger, Ed., voyageur.
- 13 S. A. de l'Immeuble, propr.  
(Gér.), Gér. et Cont. S. A.

- 13 Delapraz, Armand, imprimeur.  
Richardet, Emile, industriel.  
Fallet, Ida, Vve, ménagère.  
Delavelle, Lucie, polisseuse.  
Robert, William, horloger.
- 14 S. A. de l'Immeuble, propr.  
(Gérant), P. Feissly, Paix 39.  
Neury, Albert, boulanger.  
Petitjean, Aug., bur. placem.  
Jeanmaire, Fréd., commiss.
- 14a S. A. de l'Immeuble, propr.  
(Gérant), P. Feissly, Paix 39.  
Farinoli, Emile, ferblant.  
Naula, A., gypseur, (atelier).  
Laubscher, Jean, manœuvre.  
Caille, Charles, manœuvre.  
Juillet, Marie, ouvr. fabrique.
- 16 Senn-Jeanerret, Osc., Vve, pr.  
et négociant.  
Reuille, Gaston, boîtier.  
Neuenschwander, André, horl.
- 18 Richard, John, propr. et rent.  
Studzinsky, Paul, remont.  
Janner, Paul, mach. outils.  
Châtelain, Aug., horloger.
- 20 Richard, John, propr.  
Beaujeon, Paul, retr. C. F. F.  
Biéri, Charles, grav.
- 22 Sattiva, Benoît, propr.  
Sattiva, Emile, m. ferblantier.  
Sandoz, Ftz-Jacq., Vve, mén.
- 23 Commune, bâtim. des enchères.
- 24 Rickli, Gottfried, propr.  
Bourdilloud, Paul, commiss.  
Glausen, Alb., empl. C. F. F.  
Abrami, Pascal, ferblantier.  
Brandt, Ch., échappem.  
Brandt, Vve Alf., sans profess.  
Chopard, Bertha, ménagère.
- 25 Schallenberger, Ftz, pr. et caf.  
Brunner, Antoinette, Vve, mén.  
Andrié, Adèle, o. cadrans.  
Erard, Roger, manœuvre.
- 26 Rickli, Gottfried, propriétaire.  
Choux, Elise, tricoteuse.
- 26 Cachelin, Hélène, horlogère.  
Perrin, Charles, mécanicien.
- 27 Matile, enfants, propr.  
(Gérant), P. Feissly, Paix 39.  
Société de consommation.  
Schertenleib, Fritz, encaiss.  
Baud, Léon, mécan. dent.  
Saenger, Elise Vve, ménag.  
Fleury, Victor, hom. de peine.
- 28 Rickli, Gottfr., prop.  
Barfuss, Emile, coiffeur.  
Meyer, Gottfr., boulangerie.  
Saunier, Maurice, horloger.  
Rochat Arthur, remonteur.  
Pingeon, Georges, horloger.
- 29 S. A. de l'immeuble, propr.  
(Gér.) Alph. Blanc.  
Prior, Louis, doreur.  
Froidevaux, Irénée, ébauch.  
Cattin, Albert, remonteur.  
Bernheim, Clém., ménagère.
- 30 Soc. du Nation. suisse, propr.  
(Gér.) F. Witschi.  
Witschi, F., fourn. d'horlog.  
Froidevaux, Eug., horloger.  
Beck, Arnold, Vve, rentière.  
Burri, Alfr., fact. postal.  
Diacon, Eug., remonteur.  
Grauwiler, Chs, mécanicien.
- 31 S. A. de l'immeuble, propr.  
(adm.) E. Zimmermann.  
Bugnon, Elise, Vve, pension.  
Gerber, Paul, mécanicien.  
Zimmermann, Ele, ag. affaires.  
Oswald, Emile, manœuvre.  
Zimmermann, Elsa, journal.
- 32 Kreutter, U., pr. et fourniture.  
Witschi, F., fournit. d'horlog.  
Kenel, Chs, méd.-oculiste.
- 35 Kreutter-Bourquin, U., prop.  
Gindraux, Paul, mag. prim.
- 37 S. A. de l'Immeuble, prop.  
(Gér.) A. Jeanmonod.  
Grumbach, Jules, fab. horlog.



- 37 Sté suisse des fabr. de boîtes de montres or.  
Schorer, Marthe, dem. mag.  
Kleiner, Maur., fabr. d'horlog.  
Rougemont, Jean, commis.
- 39 Kreutter, Ulrich, propr.  
(Gérant), P. Feissly, Paix 39.  
Droz, F.-Arn., fab. d'horl.  
Hoffmann, Jean, avocat.  
Girardin, Ernest, graveur.  
Nemmi, Canzio, tailleur.  
Luthy & Piquet, papiers peints,  
Droz, Sophie, ménagère.  
Guyot, Paul, horloger.  
Dolleyres, Ed., acheveur.  
Meyer, René, empl. C. F. F.
- 41 Hoffmann, Vve, prop. et s. prof.  
Hoffmann, Rose, régl.  
Eichenberger, Rinbert, commis.  
Béguin, Georges, horloger.  
Robert-Tissot, Jules, droguiste.
- 43 Picard, Hoirie, prop.  
(Gér.), Blanc, Alph., L.-Rob. 66.  
Picard et Cie fab. d'horl.  
Cercle Gymnast. L'Ancienne.  
Boss, Christian, gainier.  
Wormser, Isaac, aciers outill.  
Nicora, René, mécanicien.
- 43a Picard hoirie, propr.  
(Gér.), A. Blanc, Léop.-Rob. 66.  
Jaques, Herm., chauff. d'auto.
- 45 Neukomm, Jules & Elise, prop.  
Neukomm & Cie, com. vins.  
Schwob, fils, fab. d'horl.  
Buttikofer, Jean, comptable.  
Schwob, Emman., fab. d'horl.  
Nordmann, J., Mme, ménag.  
Riat, Roger, commis.  
Spætig, Henri, install. bureaux.
- 47 Neukomm, Jules & Elise, prop.  
Hasler, Roger, polissages.
- 48 Boret, Henri, propr.  
(Gér.), P. Feissly, Paix 39.  
Jaggi, Gottlieb, serrurier.
- 49 Neukomm, Jules & Elise, prop.  
Entrepôts cons. Lenzbourg.
- 50 Buttex, Jeanne-Anna, propr.  
Robert, Marcel, tapissier.  
Favre, Jules, graveur.
- 52 S. A. de l'Immeuble, propriét.  
Voirol, Maurice, m. menuisier.  
Graf, Emile, voyageur.  
Beuret, Martin, horloger.  
Häberly, Gaston, horloger.
- 54 Costet, E., Vve, propr.  
Javet, S., nickeleur.  
Gilardi, Cécile, journalière.
- 56 Ruspini, Oreste, propr.  
Descombes, Henri, démont.  
Merz, Joseph, boucher.  
Rizotto, Rod., pension.  
Bernasconi, Noel, maçon.  
Jacot, Fr.-Aug., Vve, ménag.  
Vauthier, Mariette, horlog.
- 58 Ruspini, Or., propr. et rest.  
JeanRichard, Gérald, horlog.  
Kirsch, Chs, adoucisseur.  
Cornali, Carlo, maçon.  
Steffen, Zéa, ménag.
- 60 S. A. de l'Immeuble, propr.  
(Gér.), P. Feissly, Paix 39.  
Hôtel de la Poste.  
Blaser, Paul, hôtelier.  
Matthey, Daniel, instituteur.  
Gervasio, Jos., négociant.  
Miéville, Louis, boîtier.  
Balestrieri, Rom., tailleur.  
Hutz, Eug., pâtissier.  
Iseli, Werner, primeurs.  
Berger, Ed., mécanicien.  
Koller, Chs, Vve, ménagère.  
Ducommun-Robert, P., f. boîtes.  
Calame, Jules, représ. horlog.  
Dubois, Chs, horl.-rhabill.  
Stegmuller, R., Vve, ménag.  
Vuilleumier, Gaston, horloger.  
Rupp, Chs., chef C. F. F.

### Jardinets (Ruelle des)

- 1 Fehr-Etienne, prop.  
(Gér.), P. Feissly, Paix 39.  
Société de Consommation.  
Engelhard, Jacob, tailleur.



- 1 Christille, Ern., ramoneur.  
Peter, Louis, assortim.  
Gertsch, Fritz, manœuvre.  
Hofstetter, H., Vve, ménag.  
Vuille, Alice, Vve, ouv. fabriq.
- 3 Hoirie Nicolet, propr.  
Müller, Edmond, horloger.  
Nicolet, Marthe, décalq.  
Tripet, Ulysse, boîtier.  
Müller, Léon, dir. usine dégr.
- 5 Commune, propr.  
Rolli, Marthe, tailleuse.  
Petit, Marc, manœuvre.  
Guigon, Irène, poliss. boîtes.  
Bippert, Jacques, mécanicien.  
Arnould, Arnold, remont.
- 7 Vuagneux, A. Vve, pr., mén.  
Gentil, Philippe, ressorts.  
Huguenin, Chs, anneaux.  
Wuilleumier, Adrien, achev.
- 9 S. A. de l'immeuble, propr.  
(Gér.) Gianola, J., Ld-Rob. 35.  
Graf, Fritz, vannier.  
Jacot, Louis, manœuv.  
Thiébaud, Narcisse, f. balanc.  
Thiébaud, U. Vve, f. balanc.  
Giovannoni, Ami, techn., S. I.  
Spinner, Ami, graveur.  
Guibelin, René, commis postal.  
Sutter, Fritz, commis post.  
Berger, Gs, mécanicien.  
Fabr. Medea S. A., balanciers.
- 17 Zysset, B., Vve, prop. et mén.  
Zysset, B., fils, mécanicien.
- 19 Etienne, Ed., prop. et commis.  
Raineri, Jean, menuisier.
- 21 Lauener-Stæhli, Chs., prop. et  
chef bur. postal retraité.  
Lauener, H. & Co, fab. horl.
- 23 Leuthold, Emile, prop.  
(Gér.), Pappa, G., Paix 89.  
Sænger, Chs, mécan.  
Huguenin, René, horloger.
- 25 Les enfants de Jean Lora, pr.  
Lora, Jean, Vve, ménagère.  
Etienne, Paul, horl.-rhabilleur.
- 27 Baumann-Jeanerret, Fritz, Vve'  
propr.  
Stockburger, L., retraité.  
Guillod, Camille, électricien.

**Jura** (Rue du)

(quartier de la Place-d'Armes)

- 2 S. A. Immeuble, propr.  
(Gér.) Gérances et Content.  
Geiser, William, négociant,
- 4 Taillard, enfants de, prop.  
Mathey, Ch., remonteur.  
Jenny, Fritz, épicerie.  
Roulet, Alb., émaill.  
Droz, Georges, électricien.
- 6 Zeltner, Pierre, Hoirie, propr.  
Zeltner, Mathilde, institutr.  
Zeltner, Chs, chef commis post.  
Hodel, A., Vve, ménagère.  
Zeltner, Gges, commis-post.  
Jobin, Berthe Vve, guill.  
Zeltner, Arn., graveur.

**Léopold Robert** (Rue)

- 2 Rodde, Antoine-Emile, propr.  
et café-brasserie.  
Murbach, Ls, empl. téléph.
- 3 Commune, Hôtel des services  
judiciaires,  
Greffé tribunal 1.  
Greffé tribunal 2.  
Office des Poursuites.  
Office des Faillites.  
Registre du Commerce.  
Cadastre.  
Bur. commun. des impôts arr.  
Prud'hommes.  
Autorité tutélaire du district de  
La Chaux-de-Fonds.  
Bur. Présidents Tribun. 1 et 2.  
Schenk, Ls, concierge.
- 4 Perregaux, F., propr. m. mus.  
Société de Consommation.  
Weill-Blum, Léop., négoc.

- 4 Etude Ed. Robert-Tissot, not. & A. Marchand, avocat. Jaquet, Caroline, ménagère. Wiguët, Lina Vve, ménag. Ducommun, Alf., négociant.
- 6 Société Anonyme, prop. (Gér.), P. Feissly, Paix 39. Aufranc, Rosalie, ménagère. Droz, Juliette, couturière. Galli, Aldo, peintre. Kröpfl, Ad., libraire. Aellen, Blanche, ménagère. Scheidegger, B. Vve, coutur. Thiébaud, E., tabacs et cig. Pompes funèbres génér. S. A.
- 7 Beyeler, Chs, propriétaire. (Gér.), Emile Røemer, L.-Rob. 49. Vuagneux, P., pharmacie. Antonin & Cie S. A., installat. gaz et électricité. Jeanrenaud, Hri, cadrans. Raymond, William, graveur. Weil, Camille, mag. blanc.
- 8 Société Anonyme, prop. (Gér.), P. Feissly, Paix 39. Succursale des Postes, Office social. Eckhardt, Gges, fab. horlog. Gostely-Nydegger, A., chapel. Weill, Maurice, négociant. Weill, Marguerite, confections. Luthy, Edm., mécanicien. Cattin, Armand, doreur. Chopard, Hri, nég, caoutch. Bichsel, Edgar, fabr. horlog. Stucky, Jules, concierge.
- 8a Société Anonyme, prop. (Gér.), P. Feissly. Nuding, matériaux construct. Benzina S. A.
- 9 S. A. Immob. des Reçues, prop. Wilhelm, Franz, fils, négoc.
- 9a S. A. Imm. des Reçues, prop. Aeschbacher, Paul, électricien.
- 10 Société de Banque Suisse, pr. et bureaux. Knecht, Aug., concierge. Gaume, Henri, boîtier.
- 11 S. A. de l'Immeuble, propriét. (Gér.) Gérances et Cont. S. A. Eglise Evangélique. Blaser, Hermann, négociant. Spichiger, Chs, décorateur.
- 11a S. A. Imm. des Reçues, prop. Glohr, Hermann, voitur.
- 12 Tivag S. A., propr. (Gér.), Jeanmonod A., Paix 23. Picard Henri et Frère, fourn. d'horlog. Dumont, Chs, parfumeur. Schürch, V., tabacs-cigares. Maître, Julia, empl. bureau.
- 13 Bantlé, A., propr. et hôtelier. Hôtel de la Fleur de Lys.
- 13bis Béguin, Chs, prop. et pharm.
- 14 Hæfeli et Co, propr. et impr. lithographe. Belzer, Ern., concierge.
- 14a Sturzinger, Ern., pr. et boul. Eggimann, Ern., s. profess.
- 15 Moritz, W., Vve, prop. et chap.
- 16 Hæfeli-Huguenin, Rod., suc., pr. Hæfeli, librairie et papeterie. Messerli, Marie, modiste. Payot, Maurice, assurances. Jacot-Guillarmod, A., avocat. Sommer, Fréd., mécanicien.
- 17 Ulrich, G.-Ad., propriét. Jaggi, Ernest, café-brasserie. Dumont, Charles, horloger. Dubois-Marchand, Ad. Vve, mén.
- 17a Jeanrenaud, Ali, propr. Jeanrenaud, Frédy, fab. ann. Paratte, Léon, concierge.
- 18 Union de Banques Suisses, propr. et banq. Von Allmen, Léop., concierge.

**EBENISTERIE**

Aug. GUENIN, A.-M.-Piaget 67 a  
Chambres à coucher - Salles à manger

- 18a Rozat-Muller, Mme, pr.  
(Gérant), A. Jeanmonod.  
Surdez, Ernest, horloger.  
Talamona, Baptiste, menuis.  
Marchand, Charles, man.  
Mattei, François, Vve, ménag.  
Droz, Alfred, remont  
Barbezat, Elisabeth, ménag.
- 18b Rozat-Muller, Mme, propr.  
(Gér.), A. Jeanmonod.  
Tosalli, Angèle, Vve.  
Antenen, Elisa Vve, ménag.  
Abegglen, Gottfr., empl. tram.  
Antenen, Gges, vélos-motos.
- 19 Kreutter, J.-J., prop. et pos. glac.  
Heimerdinger, Jacq., coif. mess.  
Heimerdinger, P. fils, coif. dam.  
Borel, Chs, Dr, professeur.  
Spichiger, Robert, négociant.  
Luscher, Paul, march passem.
- 19a Kreutter, J.-J., prop.  
Favre, Jean-Ls, pens. aliment.  
Gaviglio, Vincent, cordonnier.
- 20 Emery, Alcide, propr. et négoc.  
Emery, A. & fils, magasins de  
l'Ancre.
- 21 Moser, Emile, propr.  
Moser, Emile & Willy, ferbl.,  
couvert. et mag. art. ménage.  
Liengme, Nelly, Mme, corset.  
Publicitas S. A.  
Von Gunten, Chs, opticien.  
Perotti, André, méc.-dentiste.  
De Pierre, Chs, assurances.  
Zanoni-Schwarz, B., tapissier.  
Aubry, Abel, remonteur.  
Carrera & Glasson, m. tailleur.
- 21a Moser, Emile, propr.  
Moser, E. & W., ferblanterie.  
Jéandupeux, Léon, horloger.  
Guyot, René, voyageur.
- 22 Löwer, Alfr., propr. et avocat.  
Witschy, F.-H. mag. musiq.  
Bernheim, C. & Co, trouss.-nouv.
- 23 Linder, Ach., propriét. et hôtel.  
Hôtel de Paris.
- 24 S. A. de l'Immeuble, propr.  
(Gér.) W. Ulrich.  
Dreyfuss, Moïse, rentier.  
Dreyfuss, fils de Moïse, fabric.  
d'horlogerie.  
Brehm, M., -méd.-dentiste.  
Bertrand-Schaller, E., café-bras.
- 25 Ullmann, Lucie et enf., propr.  
(Gér.) E. Røemer, Ld-Rob. 49.  
Schædeli, Louise, tab.-cigares  
Cadonau, Jacob, s. profess.  
Grisel, Bettina, ménagère.  
Calame, Maxim., concierge.  
Hofmann, Hermann, horloger.  
Weber, Albert, épicerie.  
Rothen, Léon, machiniste.
- 25a Droz, Laure, propr.  
(Gérant) Blanc A.  
Martin-Montandon, C.-A., Vve.  
Lovis, Robert, coiffeur.  
Lovis, Alvina, coiffeuse.  
Riesen & Donzé, ébénistes.  
Calame, Marius, brosses.  
Augsburger, Gges, chauffeur.  
Pellet, Ed., fabr. horlogerie.
- 26 Léopold-Robert 26 S. A., propr.  
(Gér.) E. Schweizer.  
Boucherie Bell S. A.  
Racine, M., Photo-hall.  
Perret, André, tapissier.  
Feger, E., mécanicien.  
Rueff, Emile Vve, s. profess.  
Gervasio, Irène, horlogère.  
Klopfenstein, Jean, emp. C.F.F.  
Mischler, Jean, ferblantier.
- 27 Cuanillon, C.-E., success., pr.  
Giordano, Jacq., primeurs.  
« Au Ver à Soie », (Silka S. A.).  
Cartier, Jeanne Vve, ménag.  
Parel, Hri, pharmacies Réunies.  
Baechtold, C., m.-tailleur.
- 28 S. A. de l'Immeuble, propr  
(Gér.) Blanc, A., L-Rob. 66.  
de Villars, chocolat.  
Courvoisier, J., Mme, modes.  
Rieder, Albert, emboîteur.  
Vuille, Willy, ressorts.

- 28a S. A. de l'Immeuble, propr.  
(Gér.) Gérance & Cont. S. A.
- 28b S. A. de l'Immeuble, propr.  
(Gér.) Gérances & Cont. S. A.
- 29 Société du Théâtre, propr.  
(Gérant) Tell Perrin.  
Théâtre.  
Grisel, Arnold, Vve, confis.  
Tea-Room et Foyer.  
Canton, F., chapellerie-fourrur.  
Wyss, Charles, tab.-cigares.  
Braichotte, Joseph, doreur.
- 30 S. A. immeuble, propr.  
Gerber, Alb., Dr-médecin.  
Ullmo, Paul, confections.  
Richard, Walter, gérant.
- 30a S. A. de l'Immeuble, propr.  
(Gér.) Gérances & Cont. S. A.  
Rieder, William, café-brasserie.
- 30b S. A. de l'Immeuble, propr.  
(Gér.) Gérances & Cont. S. A.  
Glasson & Biedermann,  
essayeurs-jurés.
- 31 Perrochet, Chs, prop. et Dr-méd.  
Calame, Cécile, succ., libr.-pap.
- 32 S. A. Immobilière.  
(Gér.) Gérances et Cont. S. A.  
Thiébaud-Moser, H., Mme.  
mercerie et lingerie.  
Dreyfus, Armand, Gde-Maison.  
Gérances et Contentieux S. A.  
Jeanmairet, Benj., avocat  
Haguenaer, Cécile, rentière.  
Brun, Justin, concierge.  
Benoit, Mme, ménagère.
- 32a Junod, Arm., propr.  
Vuilleumier, Edgar, restaurat.  
Cosandey, Alb. Vve, journal.  
Junod, Fernand, manœuvre.  
Morel, Yvonne, régleuse.
- 33 Wille, Henri, prop. et librairie  
Richard, R., fils, bij.-orfèvr.  
Stocker, Chs-Ad., pharmacien.  
Amez-Droz, Pierre, dir. banq.
- 34 Neuchâtel, l'Etat, prop.  
Préfecture.  
Bureau du Chef de Section.  
Bureau aide-géomètre cantonal.  
Stoll & Perrenoud, imprim.  
Conservatoire de musique.  
Guyot, Samuel, laiterie.  
Inspectorat des apprentiss.  
Inspect. des contributions.  
Commission de taxation.  
Girardin-Borel, J., négociant.  
Dérobert, Léonie, tailleuse.  
Ingold, Reynold, emp. Préfect.
- 34a Etat de Neuchâtel, prop.  
Cinéma Apollo.
- 35 Jacot-Guillarmod, R., propr. et  
notaire.  
Struchen-Bourquin, Soieries  
Lyonnaises.  
Blaser, Hermann, négociant.  
Struchen, Marcel, empl.  
Stapfer, Alb., comptable.  
Gianola, Jean, assurances.  
Minoli, Victor, menuisier.
- 36 Bloch, Mcel, propr. et négoc.  
Bloch, Sam., Au Bon Génie.  
Ullmann, Vve Léon.  
Bachmann, Gges, remonteur.  
Nouveau Cercle, Grosjean, Hy,  
tenancier.
- 37 Allemand, Ernest, prop.  
(Gér.) Alb. Jeanmonod.  
Perrenoud, John Vve, mag. blanc.  
Ducommun, H. Vve, magasin  
caoutchouc.  
Bolliger, Jules-C., ag. affaires.
- 38 Lévy, Léon, prop. et gr. farine.  
Migros S. A., denr. aliment.  
Maire, Gges-Ed., horl.-bijout.  
Picard, Th., fils, fab. d'horl.
- 39 Bourquin, Alcide, propr. et  
pharmacien.  
Borle, André, méd.-dentiste.  
Berberat, Louis, électricité.
- 40 Robert-Nicoud, les enfants de  
Chs-Ami, prop.  
Seylaz, Pauline, ménagère.  
Robert-Nicoud, A., f. d'horl.

**MEUBLES****Aug. GUENIN**, A.-M.-Piaget 67 a  
*Réparations — Transformations***MEUBLES**

- 40 Dubois L. & Cie, m. blanc.  
„La Rationnelle”, mag. chauss.  
Châtelain-Robert, M. Vve, mén.
- 41 Hoirie, Matile, propr.  
(Gér.) Hofer-Matile, Fr.-C. 13-15.  
Lonstroff, J., caoutchouc.  
Matile-Rimathé, Gges, Au Bon  
Marché.  
Selz, Emma, commiss.  
Huguenin, Marg., ébauches.  
Marguelin, Julia, commis.  
Banz, Fréd.-Jos., commiss.
- 42 Banque Cantonale, propriét.  
Jeanneret, Rais & Schupbach,  
avocats et notaires.  
Bernheim J. & Co, fab. horlog.  
L'Information Horlog. Suisse.  
Bichsel, Edgar, fab. horlog.  
Jung-Leu, Chs, b. fid. et assur.  
Kleiner, Maur., fab. horlog.  
Driva Watch Co, fab. horlog.
- 43 Etat de Neuchâtel, propriét.  
(Gér.) A. Bolle.  
Librairie Coopérative.  
Grandjean, Mcel, voyageur.  
Cossali, Attilio, nég. horl.
- 44-46 Banque Cantonale, propr.,  
Caisse et bureaux.  
Bürki, Constant, encaisseur.  
Schenker, Willy, électricien.
- 45 Robert-Hänni, Ad. et enf., pr.  
Girard, Henri, tab. cigares.
- 47 S. A. de l'Immeuble, propr.  
(Adm.), Albert Gidion.  
Mettler-Dellenbach, Mme,  
modes.  
Jacot, Albert, confections.  
Robert, Jules, m. coiffeur.
- 48 Banque fédérale (S. A.) prop.  
Clément, Henri, conc.  
Luthy, Chs Vve, libr.-papet.  
Droz, Louis, administr.
- 49 S. A. de l'immeuble, prop.  
(Gér.) E. Røemer.  
Corrodi, confections.
- 49 Røemer, Emile, assurances.  
Grosjean, Dr. A., médecin.  
Devins, Mme, chaussures.  
Tolck, Ernest, fabr. horlog.  
Dubois-Trepper, Pl, concierge.
- 50 Banque fédérale (S. A.) prop.  
(bureaux).  
Reinert, R., luth. mag. musique  
Winter, Franz, concierge.  
Humbert, Fern., Dr-médec.  
Kramer, Paul, bijout.  
Courvoisier, Paul, imprimeur.
- 51 Hummel, W., propr.  
Droz, Abel, chapellerie.  
Junod, Léa, ménag.
- 51a Hummel, W., propr.  
Spitznagel, Chs fils, coiffeur.  
Meyer, Alice, ménagère.  
Schürch, Vital, négociant.  
Schweingruber, E., Vve, orf.  
Bourquin, Fernand, emboît.
- 52 Banque fédérale (S. A.) prop.  
Schwab-Monnier, Mme, tabacs,  
cigares.  
Ducommun-Nuding, Mme, s. prof  
Hasler, Albert, concierge.  
Mercure, café et chocol.  
Rosset, Henri, agent d'affaires.
- 53 Hummel, W., fils, propriét. et  
fournit. d'horlog.  
Hummel fils & Co, fournit.
- 54 Soc. immob. mais. neuves, prop.  
Au Printemps, nouveautés.  
Magasins et bureaux.
- 55 Hummel, W. fils, propr.  
La Maison du Tricot.  
Bloch-Moch, Hort., négociant.  
Amez-Droz, Vve O., s. prof.  
Zappella, M., primeurs.  
Surdez, A., électricien.
- 56 Schaltenbrand E. Vve, prop.  
(Gér.) A. Blanc.  
Adler, C., Dr-méd.  
Liechti, Otto-Ed., conf.-pât.  
Affolter, Walter, coiffeur.  
Langel, Chs, coiffeur.



- 56 Kaiser, commerce café.  
Bayer, Paul, teint. (magas.)  
Robert, Jules-N., assur.  
Dardenne. G., ouv. de dames.  
Nobel, Eugène, concierge.  
Borel, Henri, boîtier.  
Voïrol, Elvina, o. ressorts.
- 56a Schweizer, E., propriét. et  
gérant bouch. Bell.  
Bell, boucherie-charcuterie.  
Dubois, Lucien, horloger.  
Schweizer, Willy, boucher.
- 57 S. A. La Foncière Centrale, prop.  
(Gér.) Gér. & Content. S. A.  
Bata, chaussures.  
« Technicos », machines-outils.  
« La Suisse », assurances.  
Frey, A., S. A. confections.  
Courvoisier, M., modes-gants.  
Bourquin, Eug., doct.-médecin.  
Eperon, Marcel, remonteur.
- 58 Union immobilière, prop.  
(Gér.), Jeanmonod, A., Parc 23.  
« P. K. Z », confections.  
Jæggi, Otto, boucherie.  
Brailard, G., Vve, fab. d'horl.  
Haute couture « Denis », Jæ-  
ger, Mlle.  
Chaikine, J., tailleur.  
Francillon, Ls, commis. C.F.F.  
Hagemann, Paul, techn.-dent.  
Beiner, Julia, Vve, représ.  
Robert C. et Cie, fab. d'horl.  
Magas. des Serv. industriels.  
Vernier, Auguste, journalier.  
Meyer, Paul, Dr, exp. compt.  
Perrenoud, Chs, épïc.-comest.  
Collioud, O., photogr.  
Meyer, Louis, coiffeur.  
Perrenoud, Edmond, commis.  
Lecoultre, E. Mme, couturière.  
Marthaler, Rose Vve, ménag.  
Guyot, Jeanne, négociante.  
Hofstetter, Pierre, cadrans.  
Perrier, Marg., brod. machine.  
Lesquereux, Marc, mécanicien.  
Nobile & Girod, Mlles, corsets.  
Olympi, Jean, fruits et légum.
- 59 S. A. La Fonc. Centrale, pr.  
(Gér.) Gér. & Content. S. A.  
Frey, A., S. A., confections.  
Kramkimmel, Jean, fab. horlog.  
Vermot, Bernard, négociant.  
Balmer, Juliette, ménagère.  
Godat, Louis, bijoutier.
- 60 Banque Nationale, prop.  
Banque Nationale suisse.  
Paillard, Ami, conc.-encaiss.  
Morel, Marc, avocat.
- 61 S. A. de l'Immeuble, propr.  
(Gér.) René Emery.  
Emery, René, Café Terminus.  
Talon, Marguerite, vendeuse.  
Courvoisier, Léop., insp. viand.  
Tripet, Albert, remonteur.  
Poffet, Rob., contr. C. F. F.  
Société générale d'affichage.  
Tripet, Adalb., afficheur.
- 62 Muller, Ls, prop. et rentier.  
Maison Moderne, artic. p. mes.  
Spira, Lucien, méd.-dent.  
Guinand, Ed., chef typogr.  
Hæfeli, Fritz, imprimeur.  
Favre, Raoul, empl. gare.  
Favre, Armand, sculpteur.  
Maison Jeanneret, cout. tricot.
- 63 Hôtel des Postes.  
Administration postale.  
Administration Téléphone.  
Administration Télégraphe.  
Soc. Industr. de Radioph. S. A.  
Prêtre, Fernand, publicité.  
Sandoz, Henri, manœuvre.  
Bernard, René, empl. C. F. F.  
Groupe d'escrime « Abeille ».  
Société Tennis Beauregard.  
Caisse nat. suisse d'assurances  
en cas d'accidents.  
L'Eplattenier, Chs, art. peintre.  
Musée d'histoire naturelle.  
Soc. suisse des fonct. post.  
Local du personnel.
- 64 Nordmann, J., propr. et rent.  
Nordmann, L., fab. horlog.  
Royal Office. Bureau Moderne  
S. A., machines à écrire.

- 64 Spichiger & Co, tapis.  
Schmelz, Otto, techn. dent.  
Fischer, Jacq., commis bque.  
Eggimann, Bthe & Claire, Mlles.
- 66 Minerva, S. A., propriét.  
Boillot, Léon, adm.-gérant.  
Tièche, Olgard, « Téco », fourn.  
photogr.  
Joliot, Léon, chaussures,  
Wille, Eugène, avocat-notaire.  
Tschudin, Otto, pâtissier.  
Blanc, Alphonse, notaire.  
Payot, Jean, avocat.  
Bloch, Jean-Louis, fab. d'horl.  
Grisel, Louis, fab. horlogerie.  
Besse & Cie, assurances.  
Gervasio, Marina, chemiserie.  
Verdon, Chs, prof. danse.  
Gallet & Co., fab. horlog.  
The Talis Watch Co, export.  
Luthy, Albert, fabr. horlog.  
Roulet, Marcel, ingénieur.  
Parel, Léon, pharmacien.  
Roth, Alexandre, m. coiff.  
Syndicat patronal des produc-  
teurs de la montre.  
« Transports » Soc. d'assur.  
Iseli, Werner, primeurs.  
Giovannoni, Arn., entrepre-  
neur-construct. (bur.)  
Berton, Antoine, concierge.
- 68 S. A. de l'Immeuble, propr.  
(Gér.) Bourgeois-Perret, Paul.  
Bourgeois, Paul, m. coiffeur.  
Jeitler, Henri, cabinet dent.  
Chaney, M., pharmacie.  
Schwarz, Ls, fabr. horlogerie.
- 70 Société de l'immeuble L.-R. 70.  
(Gér.) Eug. Wille, Ld-Rob. 66.  
Bulle Clock, pend. électriqu.  
Antoine, fleurs, graines.  
Matter, Robert, sertsisseur.  
Grossenbacher, Chs. f. boîtes.  
Perrenoud, Donat, tech. dent.  
Walther, Marcel, négociant.
- 72 Gindrat-Delachaux, A., Vve, pr.  
et rentière.  
(Gér.) A. Blanc.  
Kaiser, Jean-Paul, commis.  
Cand, Lucien, doct.-médecin.  
Muller-Ferrat, bonneterie.  
Perrin, Tell et Aubert, Alf., av.  
Hutz, Eugène, pâtissier.  
Debrot, Jeanne Vve, horlog.  
Müller, Albert Vve, ménagère.
- 73 Eberhard, G., Vve, prop. et s.  
profession.  
(Gér.) Alph. Blanc, notaire.  
Didisheim, René, fab. d'horl.  
Eberhard & Cie, fab. d'horl.  
Fatton, Georges, mag. coiffure.  
Vogel, Paul, fab. horlogerie.  
Wasser, J., concierge.  
Ulmann, René, fab. horlog.  
Malesjewski, René, rem.  
Schwob, Salomon, fab. d'horl.  
Ulrich W., Dr-médecin.  
Pfister, Frédéric, ameublem.
- 73a Eberhard, G., Vve, prop.  
Girard & Co, Vac, négociant.  
Huga S. A., fabr. horlogerie.
- 74 De Pietro, Ph., pr. et bij.-orf.  
Robert, Georges, commis.  
Knörr, René, ferblantier.  
Weyermann, Walther, grav.
- 76 S. A. de l'immeuble, r. L.-R. 76.  
(Gér.) E. Schweizer.  
Grandjean, Henri, camionn.  
Perret, Maurice, boucher.  
Piaget, Antoine, retraité.  
Bernard, Otto, empl. C. F. F.  
Zürcher, A., Mme, gérante.  
Girardin, Mlles, couturières.  
Luquiens, Emile, méc. C.F.F.  
Balland & Co. ann., couronn.
- 78 Ulrich, Chs, Vve, propr.  
Evard, Paul, représentant.  
Clerc-Marti, opticien.  
Moser, W., brevets d'invent.  
Kissling, Paul, fab. d'horlog.  
Müller, Oscar, commis.  
Rey, Paul, café-br. Métropole.

- 78 Ducommun, Marcel, commerc.  
Daucourt, Marcel, concierge.
- 80 Ulrich, Chs, Vve, propr.  
Rey, Paul, cafetier.  
Dreyfuss, Sam., Vve, ménag.  
Rueff, Léopold, Vve.  
Ducommun, Willy, commis.  
Nicolet, Edg., sertisseur.
- 82 Meyer, Elie, propr. et négoc.  
Mercuria S. A., interr. électr.  
Robert, Philippe, avocat.  
Gubler, Jules, repr. (bureau).  
Lévy-Zivy, Charl., Vve, s. prof.  
Bourquin, Ernest, Vve, rent.  
Rezek, Rod., tailleur.  
Jotterand, Aline, journalière.  
Piller, Arth., empl. C. F. F.
- 84 Maroni, Pascal, Vve, propr.  
(Gérant), P. Feissly, Paix 39.  
Augsburger, Léop., horloger.  
Blum, Berthe, ménagère.  
Cerutti, Eliseo, menuisier.  
Maroni, Louis, architecte.  
Früh, Fritz, maroquinier.  
Brunner, Emile Vve, ménag.  
Malatrasi, Bruno, ébéniste.  
Morel, Emmanuel, cadrans.  
Aubert, Numa, manœuvre.
- 86 Jeanneret, Walth., pr., café-bras.  
Janz, Marcel, commis.  
Perrottet, Edouard, mécan.
- 88 Froidevaux, Jules, Hoirie, prop.  
Ruegger, Jean, phot. et rad.  
Chédel, Jeanne, tab.-cigars.  
Schwab, Gérald, bijoutier.  
Schwab, Mme, couture.  
Gentil, André, manœuvre.  
Mercerat, Henri, négociant.  
Ducommun, Henri, horloger.  
Hermann, Jeannette Vve, s. prof.  
Colomb, Lina, horlogère.  
Stockburger, Chs, acheveur.  
Dubois-Amez-Droz, L., arts déc.
- 88a Froidevaux, Jules, Hoirie, prop.  
Duvanel, Albert, mécanicien.  
Jeanbourquin, Reyn., représ.  
Mojon, Georges, horloger.  
Elias, Chs, mécanicien.
- 88a Ducommun, André, ouv. pend.  
Paschoud, Chs, empl. C. F. F.  
Prétot, Eugénie, pol. boîtes.  
Grandjean, Rachel, ten. kiosq.
- 90 Hartmann, Alb. Vve, propr. et  
sans profession.  
(Gér.) Henrioud, E.  
Graf, Hermann, café-brasserie.  
Schneider, Jean, m. boulanger.  
Rothen, René, commis.  
Chaney, Marcel, pharmacien.  
Bloch, Elie, direct. assur.  
Schwarz-Etienne, P., fab. d'horl.  
Steiger, Ad., concierge.
- 94 Banque Cant. Neuch., propr.  
Widmer, Charles, concierge.
- 100 Roulet, Aug., propr.  
(Gér.) P. Feissly, Paix 39.  
Brugger, Alb., épicier.  
Barben, Jean, primeurs.  
Bauer, Daniel, domestique.  
Jacot, Armand, manœuvre.  
Gygi, Georges, combustibles,  
Burkhalter, Ch., remont.  
Marchand, Emile, horloger.  
Migliorini, Romano, cordonn.  
Donzallaz, Calybite, manœuv.
- 102 Paci, Louis, prop. et entrepr.  
(Gér.) A. Blanc.  
Beck, Alb., fleurs  
Matile, Maurice, meubles.  
Liechti, Vital, électricien.  
Heimerdinger, Jacques, coiff.  
Jampen, Emile, retraité.  
Rubattel, Frédéric, décorat.  
Doutrebande, Marg., Vve, s.  
profession.  
Mathey, Aug., taxi-autos.  
Hausamann, Alb., architecte.  
Amez-Droz, Edgar, directeur.  
Antoine, Gges, négociant.  
Jaquet, Fritz, sertisseur.  
Cascarano, Nicolas, négoc.  
Chervet, Fernand, vendeur.  
Bourquin, Chs, ouv. glaces.  
Hübler, Ernest, mécanicien.  
Beroud, Emile, méc.-dentiste.  
Bögli, Walther, manœuvre.

**LINOLÉUM** Aug. GUENIN **CARPETTES**  
POSE A.-M.-Piaget 67 a VENTE

- 104 Société de l'Immeuble, S. A., propr.  
Müller & Cie, fourn. horlog.
- 106 Société de l'Immeuble, S. A., propr.  
Müller & Cie, fourn. horlog.  
Gagnebin, Chs-Ern., conc.
- 109 Picard, fils de R. & Cie, prop.  
Invicta S. A., fabr. horlog.  
Seeland Watch Co. S. A.  
Guyot, Gustave, concierge.  
Steinmann, Alb., sertisseur.  
Blum & Flückiger, v. montr.  
Barthe, Paul, Vve, nickel.  
Godat, Louis, lapidage.
- 109a Entrepôt A. et W. Kaufmann.
- 110 Riesen, Sam., propr.  
(Gér.) R. Jacot-Guillarmod.  
Pellaton, André, boucher.  
Benoit, Vve Jérôme, ménag.  
Montandon, Numa, horloger.  
Gogniat, Martin, horloger.
- 111 Kaufmann, A. et W., prop.  
Corsini, Ant., maçon.
- 112 Riesen, Sam., propr. et boul.  
(Gér.), R. Jacot-Guillarmod.  
L'Héritier, Marie, s. prof.  
Jeanneret, Ls, remont.  
Hirschy, Arthur, tripier.  
Goetschmann, Gges, horloger.
- 114 S. A. de l'Immeuble, propr.  
(Gérant), P. Feissly, Paix 39.  
Favre, Chs, remonteur.  
Rérat, J., menuis. (atelier).  
Rérat, Léon, mécanicien.  
Société de consommation.  
Balmer, Alex., manœuv.  
Tripet, Gustave-Ad., boucher.
- 116a S. A. de l'Immeuble, propr.  
Wälti frères, maréch.-charr.
- 118 Scheurer, Ern., prop. et cafet.  
Jacot, Chs, mag. cigares.  
Kämpf, Arnold, boîtier.  
Schönenberger, Alf., emp. CFF.
- 118 Ernst, Fritz, typog.  
Denevaud, Louis, horloger.  
Scheidegger, Roland, chautf.  
Strahm, André, électricien.  
Girard, Henri, boîtier.
- 120 L'Héritier, Hortense, propr.  
Cosmo S. A., fab. aiguilles.  
Reichen, Jean, Vve, ménag.  
Wehrlé, Antoine, primeurs.  
Weber, Gges, prof. au techn.  
Erard, Alfred, Vve, ménag.  
Huguenin, Fritz, coiff.  
Fauser, Fritz, manœuv.
- 126 Barth-Droz, Vve, Ges-Albert,  
propr.  
Piaget, Louis, cordonnier.  
Monachon, Chs, cond. C. F. F.  
Mühlemann, Walt., boulang.  
Bähler, Paul, manœuv.  
Monadelschi, Mcel, élect.  
Maillard, René, commis.  
Guignet, Arthur, Vve, régl.  
Schacher, Fritz, manœuvre.
- 128 Barth-Droz, Vve, Ges-Albert,  
propr.  
Farny, William, remonteur.  
Christen-Stoll, Fritz, remont.  
Gerber, Emile, pendants.  
Lobsiger, Chs, chauffeur.  
Calame, Fritz, voitur.  
Bichsel, Fréd., remont.  
Polo, Marie, Vve, épicerie.  
Godat, Arnold, manœuvre.  
Liechti, Vital, électricien.  
Schärer, Paul, brasseur.
- 130 Barth, Vve, Alb., propr.  
Aviolat, Ed., prof. musique.  
Borel, Maur., masseur.  
Huguenin, Jules, remont.  
Forget-Huguenin, H., Vve.  
Schaller, René, acheveur.  
Wuilleumier, Henri, prof. mus.  
Perrenoud Chs, commis.  
Guillod, Lina, s. profess.  
Châtelain, Vve, ménagère.
- 137 Meyer-Franck, Max, propr.  
chant. comb., vieux mét.

- 141a Collay, J., prop. et entrepôts.
- 143-145 Soc. Anonyme des Grands Moulins, prop. et minoteries. Dubois, Paul, contremaître.
- 147 Pfenniger, C., Vve, pr., s. prof. Pfenniger, Herm., exp.-compt.
- 149 Pfenniger, E., propr.
- 155 Coopératives Réunies, propr. L'Eplattenier, Fern., man.
- 157 S. A. Imm. La Fiaz, propr. (Gér.), F. L'Héritier. Bloch & Cie, denrées alim.
- 159 Karrer, Ant., pr. et charpent.
- 161 Terraz, Al., propr. et m. couvr. Girardin, Ls, empl. postal.
- Liberté** (Boul. de la)  
(Voir Boulevard de la Liberté)

**Bacle** (Rue du)

- 2 Schätz-Gonset, Marie, prop. (Gér.) R. Jacot-Guillarmod. Heimann, Alb., man. Neuenschwander, Gottl. Vve. Staudenmann, Ls, camionn.
- 13 S. A. de l'Immeuble, propr. (Gér.) R. Bolliger, Fr.-Cour. 9. Calame, Oscar, manoeuvre. Besançon, Pierre, magasinier Lerch, Max, négociant.
- 15 Banque Cantonale, propriét. Zuber, Jean, ferblantier. Huguenin, Henri, nickeleur. Steiner, Adrien, entrepreneur.
- 17 S. A. de l'Immeuble, propr. (Gér.) R. Bolliger, Fr.-Cour. 9. Jacot, Georges, découpeur. Baillod, Henri, bijoutier. Cattin, Marcel, représentant.

- 19 S. A. de l'Immeuble, propr. (Gér.) R. Bolliger, Fr.-Cour. 9. Audétat, Ernest, commis. Badet, Henri, méc.-techn. Robert, Marcel, cadrans.
- 20 Nottaris, A., propr. Vuille, Fritz, employé. Mojon, James, horloger. Schiffmann, Arnold, mécanic. Droz, Louisa, instit retraité. Gerber, Edouard, typographe. Hertig, Léon, ciseleur. Wirz, Ernest, mécanic. Aubert, Hélène, ménagère.
- 22 Sté immob. des Forges, propr. (Gérant), Jacot-Guillarmod. Jacot, Léon, tourneur. Beausire, Marie, repasseuse. Graf, Hermann, ébauches. Matthey, Melchior, horloger. Dubois, Cloth., ménag. Jack, Robert, remonteur. Perret, René, horloger. Beuret, Marcel, horloger.
- 29 Perret-Perrin, G., Vve, propr. et fabr. d'horlogerie.
- 34 Commune, propr. Collège Bonne-Fontaine Schlunegger, Mme, concierge.
- 38 Rueff, enfants d'Henri, propr. (Gér.) A. Blanc. Iseli, Werner, agriculteur.

**Loge** (Rue de la)

- 5 Société d'apprêtage d'or, S. A. propr. Maillardet, Fritz, concierge. Cattin, Justin Vve, ménagère. Utz, Arnold, ressorts. Camponovo, Chs, Vve, mén.
- 5a Société d'Apprêtage d'Or. S. A. propr. Bur. et ateliers.
- 6 Aubry, René, pr. et fab. horl. Nussbaum, René, bijoutier.

**EBENISTERIE**

Aug. GUENIN, A.-M.-Piaget 67 a  
Chambres à coucher - Salles à manger



- 6 Aubry, Henri, boîtier.  
Morf, Gottfried, mécanicien.  
Sandoz, Gges, f. pendants.  
Perret, Henri, adoucisseur.  
Geiser, Jean, repass.  
Willen, Fritz, horloger.
- 7 Stauss, Alb., prop. et commis
- 8 Loge de l'Amitié, prop.  
Miéville, A., desserv.
- 11 Commune, propr.  
Musée historique.  
Thiébaud, Edouard, jardinier.

### Manège (Rue du)

- 9 Commune, propr.  
Collège de la Promenade,  
Bourquin, Chs, concierge.
- 11 Loge de l'Amitié, prop.  
La Crèche.  
Perret, Mlle, directrice.
- 14 Vuille, Chs-Alb., propr.  
(Gér.), P. Feissly, Paix 39.  
Froidevaux, Léon, boîtier.  
Perret, Arthur, balanciers.  
Kurth, Paul, manœuvre.
- 16-18 Vuille, C.-Alb. prop.  
(Gér.), P. Feissly, Paix 39.  
Vuilleumier, Emile, manœuvre.  
Degen, Chs Vve, journalière.  
Schaller, Albert, Vve, ménag.  
Matthey, Lina, ménagère.  
Gigandet, Gust., épicier.  
Messerly, Ed., chef de train.  
Guye, Renée, ménagère.
- 17 Rodé, Wilh., propriét.  
Schweingruber, Emile, boîtier.  
Marzi, Vittorio, manœuv.  
Steiner, Willy, boîtier.  
Sausser, Flora, ménagère.  
Allenbach, Emile, cordonnier.  
Pozzi, Emilie, ménagère.
- 19 Rodé, W., propriét.  
Brawand, Emile, graveur.

- 18 Robert, Maurice, colporteur.  
Stegmann, Albert, graveur.  
Simmen, Ern., cartonn.-relieur.  
Zanesco, Jean, manœuv.  
Girard, Paul, commiss.  
Fraschina, Joseph, peintre.  
Hamel, Numa, manœuvre.  
Raboud, Maurice, gendarme.  
Huggler, Maurice, boîtier.  
Richard, Marcel, émail.
- 20 Krebs-Berger, G., Vve, prop.  
(Gérant) A. Bolle.  
Matthey, Georges, boîtier.  
Audétat, Edm., empl.  
Terraz, Maximin, menuisier.
- 21 Rodé, Wilh., propriét.  
Schiffmann frères (atelier).  
Genier, L., Vve, ménagère.  
Huguenin, Rosalde, ménag.  
Kilcher, Bertha, ménagère.  
Heussi, Mathilde, ménagère.  
Zurbuchen, Gottfr., manœuvre.  
Flückiger, Louis, manœuvre.  
Melloni, J., lessiveuse.
- 22 Moser, Emile, propr.  
Terraz, Maximin, menuisier.  
Dubois, Marcel, horloger.  
Berberat, Emma Vve, ménag.  
Stalder, Fréd., chef train C.F.F.
- 24 Jung, Ed., propr. et épicier.  
Robert-Tissot, W., sal. coiffure.

### Marché

- 1 Imprimerie Courvoisier, propr.  
„L'Impartial“  
Courvoisier, Alex., photograv.  
Groubel, Fern., concierge.
- 2 La Forêt, S. A., propr.  
(Gér.) Henrioud, Ern.  
Stettler, L., laiterie.  
Biéri, Numa, émailleur.  
Perregaux, Paul, voyag.  
Schlesinger, fils de B., fabric.  
horlogerie.  
Robert Frères, droguerie.  
Gerber-Brandt, Henri, fondeur.

- 3 Löw, Arnold, prop.  
(Gér.) R. Berger-Girard.  
Graber, Ewald, négociant.  
Steiner, Clothilde, vendeuse.  
Gaglione, Umberto, cordonn.
- 4 Zimmermann, E., pr. et ag. droit.  
Kröpfli, Auguste, librairie.  
Marquis, Vve de César, rent.  
Vermot-Droz, Oscar, pianos.  
Beiner, Lina, commis.
- 6 Lévy, Charles, propr. et Ma  
gasin Continental.  
Lévy, Léon, radios.
- 8 Kaufmann, A. et W., prop,  
Kaufmann, A. et W., mag. fers.  
Kaufmann, Anna, Vve, s. prof.
- 18 Commune, propr.  
Frey, Alex., concierge.  
Police du Feu.  
Bureau Ingén. Communal.  
Service de la Voirie.  
Direction et Secrétariat des  
Travaux publics.  
Service des Bâtiments.  
Office du travail.  
Préposé aux apprentissages.  
Assurance chômage.  
Police des échafaudages.  
Commiss. des Trav. Publics.  
Direction de police.  
Gérance des Immeub. comm.  
Inspecteur de police.  
Secrétariat de police.  
Bur. de l'archit. communal.
- 20 Tribolet, Chs, propr. et lait.  
Pategay, Gust., commis.
- 22 S. A. Léop.-Robert 26, propr.  
(Gér.) E. Schweizer, Ld-R. 56a  
Mischler, Jean, ferblantier.

**Montagne** (Rue de la)

- 1 Clinique Mont-Brillant.
- 2a Jeanneret, Louis-Abram, propr.  
et direct. fabr.

- 2b Descœudres, Francis, propr.  
et méd.-chirurgien.
- 4b Descœudres, Gges, propr. et  
pharmacien.
- 5 S. A. de l'Immeuble, propr.  
(Gér.) Alb. Jeanmonod.  
Baer, Raoul, m. au Technic.  
Meylan, Emile, nickelleur.  
Schaub, Robert, industriel.  
Girard, Constant, s. prof.  
Landry, André, remonteur.  
Vogel, Marcel, fabr. horlog.  
Perret, Eug., pierriste.
- 7 S. A. de l'Immeuble, propr.  
(Gér.) A. Jeanmonod.  
Veillon, Chs, commerçant.  
Ditisheim, Rob., fab. d'horl.
- 8 Hummel, René, propr. et nég.
- 9 de Choudens, G., propriét. et  
insp. forest.  
Amez-Droz, Alb., secr. Chambre  
suisse Horlogerie.
- 12 Grandjean, Hri, propr. et négoc.  
Etter, Adrien, prés. Tribunal.

**Montbrillant**

- 1 S. A. de l'immeuble propr.  
Stoecklé, Hri, m.-gainier.  
Perret-Rosat, Gges, sertisseur.  
Kneuss, Henri, fonctionnaire.
- 2 Reinewald-Dubois, Mme, prop.  
(Gér.) R. Bolliger, Fr.-Cour, 9.  
Grandjean, Aimé, étampes.  
Ditesheim, Edm., fab. d'horlog.  
Schenkel, Chs, pharmacien.  
Ditesheim, Pierre, fab. horlog.
- 3 Breitling, enf. de Léon, propr.,  
Breitling, G.-L. S. A., fab. horl.  
Fab. Montbrillant « Breitling ».  
Nicolet, Edgar, sertissages,  
Hæfeli, Vve de Georges.  
Breitling, Vve Léon, brodeuse.  
Flotron, Camille, fab. ressorts.
- 5 Mosimann-Roulet, Vve, P.-E.,  
propr. et s. prof.

- 7 Rickli, Gottfr., propr., s. prof.,  
Quaile, Henri, fab. horlogerie.
- 9 Dreyfuss, Hri, pr. et fab. horl.
- 11 Pettavel, Paul, propr. et past.  
Matthey-Pettavel, Pl, prof. m.
13. S. A. Montbrillant, propr.  
Bloch, Edgard, Vve.  
Ditesheim, Roger, fab. horlog.  
Ditesheim, Gges, fabr. horlog.
- 18 Rais, Alb., prop. et avoc. not.  
Guyot, Alfred, gérant.

**Moulins** (Rue des)  
(quartier de la Charrière)

- 2 Bourquin-Jenny, Léonie, prop.  
Jeannin, Sylvain, Vve, épïc.  
Lehmann, Ulysse, empl. comm.  
Flüge, Chs, étuis bois.  
Bourquin, Ges, remont.  
Quilleret, Henri, remont.  
Schönholzer, Otto, typographe.
- 3 S. A. de l'Immeuble.  
(Gér.), Gér. et Content. S. A.  
Tombet, Chs, manœuvre.  
Tendon, Alphonsine, aiguilles.  
Etienne, André, remonteur.  
Weissbrodt, E., chaudronnier.  
Chapatte, Alph., horloger.  
Erard, Numa, commis.  
Huguenin, Paul, ébéniste.  
Bernard, Jeanne, empl. mag.  
Nobs, E., boîtier.
- 4 Augsburgur, Jean-Ls, propr.  
Augsburger, Léon. f. cadr.  
Jeanmaire, Ernest, manœuvre.  
Christille, Joseph, ramoneur.  
Matthey, Albert, s. prof.  
Hämmerly, Fritz, empl, tram.  
Tripet, Alexis, fondeur.  
Delachaux, Walt., boîtier.
- 5 S. A. de l'Immeuble, propr.  
(Gér.), Gér. et Content. S. A.  
Gogniat, Emile, horloger.  
Marzlof, Mme, ménagère.  
Jeancartier, Henri, dégross.  
Huguenin, Léon, m. menuis.
- 5 Meyer, Alice, ménagère.  
Jeanneret, André, ferblantier.  
Guinand, Gges, mécan.  
Peltier, Oscar, boîtier.  
Bono, Louis, manœuvre.
- 7 Société de l'Immeuble Lanfran-  
chi, propr.  
(Gér.) E. Rœmer, Ld-Rob. 49.  
Witz, Charles, commis.  
Baertschi, Ernest, pendants.  
Schorpp, Arth., sertiss. joaill.  
Nobs, Marcel, boîtier.  
Guyot, Alexandrine, coiffeuse.  
Bassi, Albert, commis.  
Laiterie coopérative.  
Nobs, Emile, boîtier.  
Müller, Ed. Vve, négociante.  
Antonin, Adrien, Vve.  
Hirt, Marcel, échappem.
- 8 Gübler, Nelly-Mélina, propr.  
Parel, Arthur, manœuv.  
Gubler, Paul, dégross.  
Brandt, Julie, ménagère,
- 10 Gutknecht, Jacob, prop.  
Siegrist, Ad., charpentier.  
Bandelier, Lucie, commis.  
Dubois, Mélanie Vve, s. prof.
- 12 Aeschlimann, Fritz, prop., café  
et charcuterie.  
Aeschlimann, Walther, charcut.
- 20 Stegmann, Louis, propriétaire.  
(Gér.) Blanc, A., L.-Rob. 66.  
Robert, Paul, empl. C. F. F.  
Reichenbach, Sophie, journal.  
Descombes, Alb., commiss.  
Dumont, Louis, remont.
- 22 Montandon-Calame, Lre, propr.  
Calame, Henri, empl. gaz.  
Schreyer, Gges, manœuvre.  
Stauffer, Ulrich, Vve, ménagère.  
Portner, Fern., cadr. métal.  
Ganguillet, Pierre, horloger.  
Laager, Elisa, ménagère.  
Montandon, Jules, mécanicien.
- 24 Jeanmaire, Adrien, propr.  
Châtelain & Cie, auto-garage.
- 44 Ronchi, Evar., prop. et maçon.

## Neuve (Rue)

- 1 Leuzinger, F.-L., prop. et nég.  
Augsburger, Mme, négoc.  
Cossali, A., horlogerie.  
Wilhelm, Franz, nouveautés,  
trousseaux.  
Leuzinger, Lucie, sans prof.  
Kocher, Fritz, bijouterie.  
Magasin de broderies,  
Au Pierrot, H. Robert.  
Pettavel, André, assurances.  
Charpiot, Marie, ménagère.
- 2 S. A. de l'Immeuble, propr.  
(Gérant) A. Jeanmonod.  
Robert-Tissot, R., vannerie.  
Spahr, Hélène & Edmond.  
Metzger-Perret, G., maroquin.  
Kureth, Ls, mécan.  
Schenkel, Chs, pharmacien.  
Schwab, Emma, passement.  
Jeanneret, Art., „Au Volcan“.  
Lévy, Léop., Vve, ménagère.  
Tschanz, Jacob, rentier.
- 3 Sté des Gds Magasins de  
l'immeuble, propr.  
Mentha, Pauline, Vve.  
Mentha, Chs, négociant.  
Bouverat-Boillat, A., horlog.  
Dubois, Adr., fonct. communal.  
Wilhelm, Chs, banquier.  
Hess-Tissot, Chs, coiffeur.  
Mentha & Cie, mode et bazar.  
Jaggi, Marie, ménagère.  
Wilhelm, Franz, tapis-trouss.  
Piguet, J., teinturier.  
Wittenbach, Fritz, boulanger.  
Bourquin, Paul, réd. Impartial.
- 4 Harder-Mentha, Jac., propr.  
(Gérant), Dr A. Bolle.  
Kurth, J., mag. chaussures.  
Lerch, Max, mag. laines.  
Fleischmann, Ern., coiffeur.  
Pantillon, Pierre, Dr médecin.  
Joliat, Henri, Dr médecin.  
Bernath, Jques, chauff. auto.
- 5 Humbert, J. & Richter, M. pr.  
(Gérant) Humbert, Marc.  
Sandoz, Paul, boulang.
- 5 La Grappe d'Or, S. A., vins  
liqueurs.  
Elzingre-Pfister, Ed., mercerie.  
Dubied, Arn., comestibles.  
Bringolf, Emile Vve.  
Evard, Théodore, journalier.  
Paumier, Alcide, manœuv.  
Oeschger, Théoph., emboît.  
Girard, Mina, Vve, ménag.  
Etienne, Charles, boîtier.  
Froidevaux, Alice, ébauch.  
Tissot, Jules, manœuvr.  
Bolliger, Marianne.
- 6 Ulrich, Wilh., propr.  
Monnier, Marcel, négociant.  
Peyrollaz, Chs, ag. police.  
Stauffer, Louis, café-brass.  
Robert-Tissot, Marc, vann.  
Bachmann, Jules Vve, empl.
- 7 Kläui, Hans, propr., conf-pât.  
Cattaneo, Giovanni, gyps.
- 8 Société Anonyme, prop.  
(Gér.), P. Feissly, Paix 39.  
Boss, Henri, boîtier.  
Heimerdinger, Paul, coiffeur.  
Kramer, Edmond, bij-joaill.  
A la Reine Berthe, merc.-brod.  
Gosteli, André, négociant.  
Cie Singer, machines à coud.  
Société d'Escrime.  
Bonardi, Enrico, voyageur.  
Amez-Droz & Evard, papet.  
Châtelain, Rob., visiteur.  
Grèvere, Jacques, fournitures.  
Monnier, H., Dr-méd. (consult.).  
Fleischmann, E., coiffeur.  
Nemitz, Alfr., Vve, caissière.
- 9 Coop.-Réunies, prop.  
Pharmacie Coopérative.  
Coopérative chaussures.  
Juvet, Arnold, optique.  
Robert-Tissot, Berthe, pension.  
Amez-Droz, Armand, commis.  
Rémy, Arthur, pomp. funèr.
- 10 S. A. de l'Immeuble, propr.  
(Gér.) P. Feissly, Paix 39.  
Gertsch, Jules, coiffeur.  
Corsini, Louis, restaurant.  
Dallimonti Emil, cordonnier.

- 10 Stucky, Marcel, peintre.  
Meyer-Verthier, Lucie Vve,  
prof. piano.  
Hænni, Laure, ménagère.  
Schneckenburg, Fçoise, commis.  
Schrantz, Léon, dégrossisseur.
- 11 Société de banque suisse, pr.  
Brunner, Gges, poëlier.  
Pellegrini, Ls, md. primeurs.  
Kruse, Herb., m. tailleur.  
Palais des Fleurs.  
Schorpp, Hermann, emp. bque.  
Haldimann, Emman., empl. post.  
Christen, A., commis.
- 12 Metzger, Ed., propr. et bouch.  
Muller, Jean, tab. cigares.  
Jauch, Roger, agent affaires.  
Eberhard, Jeanne Vve, aig.  
Trieger, Marg., gérante.
- 14 Imprimerie Courvoisier, propr.  
Stoll, W., négoc. „Aux Arcades“.  
Calame, Jean, rhabilleur.  
Robert-Marchand, H.  
Perrenoud, Jeanne, ménag.
- 16 Schanz, Louis, prop. et s. prof.  
Jeanneret, Paul, journaliste.  
Landry, Pierre, négociant.  
Panier Fleuri, bazar.
- 16a Schanz, Louis, prop.  
Imprimerie Courvoisier.
- 18 Löw, Arnold, propr.  
(Gér.), Berger, E.  
Berger-Girard, E., mag. chaus.  
Berger, René, négociant.  
de Seidlitz, Henri, éc. langues.
- 3 Wuille, Louis Vve, ménag.  
Maire, André, horloger.  
Santschi, Arm., remonteur.  
Jaquet, Abram, acheveur.
- 5 Perregaux, A. & fils, propr. et  
émailleur.  
Perregaux, Jules, émailleur.  
Sandoz, Marthe, institutrice.
- 7 Coopératives Réunies, propr.  
Delachaux, Maria, Vve, mén.  
Golay, Léon, horloger.  
Coopératives Réunies.  
Jodelet, Fçois Vve, ménagère.
- 9 Lazarini, enfants de Jos. propr.  
(Gér.) E. Henrioud.  
Vuille, Pierre, régleur.  
Thiébaud, Lucie, lessiveuse.  
Wyss, Walther, boïtier.  
Frangi, Jeanne, ménagère.
- 11 Ochsner-Glöcker, hoirie, prop.  
(Gér.) R. Bolliger, Fr.-Cour. 9.  
Ducommun, J.-E., pos. glaces.  
Tuscher, Chs., facteur.  
Schild, Albert, boïtier.  
Ducommun-Perrenoud, Jules,  
remont.
- 13 Ochsner-Glöcker, hoirie, prop.  
(Gér.) R. Bolliger, Fr.-Cour. 9.  
Liechi, Rod., boïtier.  
Maître, Aurèle, chauff. postal.  
Favre, Gabrielle, dem. magas.  
Hippenmeyer, Jacob, typogr.  
Baur, Louisa, journalière.  
Pfeiffer, Jean, émail.  
Hoppler, Arnold, commis.  
Ducommun, Ulysse, remont.  
Winkelmann, Fritz, tourn.
- 15 Clivio-Ruspini, Jules-H., prop.  
Bachmann, Hans, mécanicien.  
Leuenberger, Chs Vve, s. prof.  
Jaquet, Eug., empl. S. I.  
Calame, Henri, commis.  
Annen, Bern., commis.
- 17 Clivio, Henri, prop.  
Société de consommation.  
Monard, Gges, empl. voirie.  
Schaad, Emile, chef serv. post.  
Beuret, Adolphe, horloger.  
Dubois, G., horloger.

### Nord (Rue du)

- 1 Stoller, Charles Vve, propr.  
et ménagère.  
Jacot, Paul, laiterie.  
Chabloz, Ls, ach. échappem.
- 3 Nussbaum, hoirie, propr.  
(Gér.) Mme Lampre, Paix 15.  
Stünzi, Georges, mécanic.  
Sausser, Ern., manœuvre.  
Jung, Philippe, grav.  
Bourquin, René, horloger.



- 25 Robert-Stark, C.-L. Vve, prop. et ménagère.  
Hausamann, Aug., man.  
Liengme, Sélina, Vve, mén.  
Simonet, Georges, pivoteur.
- 27 Cuenat, Jean. & Joly, J.-A., pr. George, Aline, fin. aiguilles.  
Cuenat, Jean, remonteur.  
Joly, Justin, remonteur.  
Pieren, Christ, chef cantonn.
- 29 Marchand, Ad., propr., horlog. Aubry, Reynold, représentant.  
Brossin, Edm., Vve, ménag.  
Christen, Edouard, rem.
- 31 Monard, enfants, propr.  
Béguin, Louis, ressorts.  
Monard, Edouard, mécanicien.  
Monard, Gges et Albert.  
Fusier, Rose, horlogère.
- 39 Société Anonyme, prop. (Gér.), P. Feissly, Paix 39.  
Bernard, Louis, Mme, ménag.  
Weber, Emile, ouv. ressorts.  
Jaquet, Aug., commis.  
Chopard, Louis, ach. d'échapp.  
Jeanneret, Chs, horloger.  
Durig, Chs, empl. mag.  
Erni, Ern., serrurier.  
Mauch, Alfred, boîtier.  
Gygax, Henri, boîtier.  
Fleury, Paul, boîtier.
- 41 Société Anonyme, prop. (Gér.), P. Feissly, Paix 39.  
Capella, Henri, ébéniste.  
Fleury, Pierre, brasseur.  
Salvadé, Chs, boîtier.  
Schindler, Ernest, boîtier.  
Dubois, John, commis.  
Magnin, Georges, fourn.  
Durig, Robert, remonteur.  
Hofstetter, Albert, remont.  
Durig, Emile, boîtier.  
Droz, Paul, horloger.
- 43 Immeuble Nord 43, S. A., prop. (Gér.) Frossard, Hri.  
Aeschlimann, Jeanne, ménag.  
Sester, Arnold Vve, ménagère.
- 43 Thiébaud, Edouard, commis.  
Wenger, Ele, prof. Technic.  
Ducommun, Paul Vve, ménag.  
Robert, André, commis.  
Tissot, Paul, remonteur.  
Eigenheer, Ernest, archit. com.  
Vermot, Mlles, régleuses.  
Urech, Arthur, verr. montres.
- 45 Immeuble Nord 45, S. A. (Gér.) Frossard, Henri.  
Laurent, Julia, ébauches.  
Maire, Emile, remonteur.  
Aubry, Aster, remont.  
Corlet, Armand, chauffeur.  
Heiniger, Edgar, technicien.  
Vouga, Jean, menuisier.  
Durig, Henri, emboît.  
Anderegg, Arthur, p. glaces.  
Simon, Léon, boîtier.  
Pfeiffer, André, bijoutier.
- 47 S. A. de l'Immeuble, propr. (Gér.) A. Jeanmonod, Parc 23.  
Marguerat, J.-J., cordonnier.  
Droz, Chs, remonteur.  
Sieber, Léon, ouv. ressorts.  
Pellaton, René, commis.  
Meyer, Fritz, boîtier.  
Junod, Esther, giletère.  
Jaquet, Gaston, représ.  
Baur, Louis, remont.  
Jung, Albert, boîtier.
- 48 Delémont-Jobin, Henri, prop. et remont.  
Jeannet, Fritz, sans profess.  
Matthey, Léa Vve, polisseuse.  
Loichat-Baume, Marc, boîtier.  
Robert-Tissot, Mlle, ménagère.  
Huguenin, Jâmes, boîtier.  
Joly, Arthur, remont.  
Guigon, Auguste, boîtier.
- 49 Spillmann, C.-R., prop. et fab. de boîtes. (bureaux)
- 50 Huguenin, F., propr. (Gér.), Blanc, Alph., L.-Rob. 66.  
Boss-Sandoz, Gottf. Vve, épïc.  
Nussbaum, Angèle, mén.  
Girardin, Jean, mécanicien.  
Schneider, Jules, manœuvre.

- 50 Humbert, Chs, mécanicien.  
Brunner, F.-H., boîtier.  
Piccolo, Arthur, commis.
- 51 Spillmann, C.-R., prop. et mont.  
de boîtes.  
Heger, Louis, concierge.
- 52 Benoît-Monbaron, U., propriét.  
et boulanger.  
Vuagneux, Cécile Vve, ménag.  
Nicolet, Jules, Vve, ménag.  
Boillat, Ernest, remont.  
Chopard, César, remonteur.  
Kraft, Jean, boulanger.
- 54 Grosjean, Amélie & Hri-Const-  
tant, propr.  
(Gér.), P. Feissly, Paix 39.  
Maire, Léon, sans profession.  
Jung, Edouard, dégross.  
Pictet, Chs, guilloch.
- 56 Grosjean, Amélie & Hri-Const-  
tant, propr.  
(Ger.), P. Feissly, Paix 39.  
Knörr, Emile, manœuvre.  
Della Casa, Théoph., man.  
Beiner, Albert, horloger.  
Droz-Liengme, A., ménag.  
Sautebin, Cécile, régleuse.  
Perret, Maria, horlog.  
Sudmann, Vve Georges, mén.
- 57 Collège cathol. romain.  
Sté cathol. d'Educ. et d'Instr.,  
Châtelain, Cécile, directrice.
- 58 Grosjean, Amélie & Hri-Const-  
tant, propr.  
(Gér.), P. Feissly, Paix 39.  
Willener, Paul, cordonnier.  
Steffanini, Enrico, md fruits.  
Locher-Farny, Lucie, Vve, pol.  
Locher, Albert, boîtier.
- 59 Monnier, Anna, propriétaire.  
(Gér.) Jeanmonod, A., Parc 23.  
Froidevaux, Olga, régleuse.  
Vernier, Germain, cadrans.  
Méroz, Eug., sculpteur.  
Kohler, Henri, tailleur.
- 59 Huguenin, Célestine, ménag.  
Péquignot, Henri, remonteur.  
Theurillat, Ali, remonteur.  
Zaugg, Otto, machiniste.
- 60 Kissling, Jules, pr. et fab. d'horl.  
(Gér.) Gér. et Content. S. A.  
Schlunegger, André, chauffeur.  
Kissling, Théophile, fab. horl.  
Montres Themis S. A.  
Von Gunten, Marie, commis.
- 61 Schönholzer-Schilt, C. Vve pr.  
(Gér.), Jeanmonod, A., Parc 23.  
Witschi, Esther Vve. mén.  
Boucherin, Gges, typographe.  
Robert, Benjamin, boîtier.  
Châtelain, Numa, manœuvre.  
Berger, Marie, institutrice.  
Liechti, Paul, pos. aiguilles.  
Perregaux, Ls, pasteur.  
Delachaux, Ch., émail.
- 62 Nottaris, Ang., Mlle, prop.  
Rouillier, Chs, manœuvre.  
Guyot, Emile, horloger.  
Marchand, Eug., joign. d'assort.  
Jeanmairet, Henri, nickeleur.
- 62b Nottaris, Ang. Mlle, prop.  
Ducommun, Pl-Ele, pol. boît.  
Stünzi, Gges, mécanicien.  
Derendinger, horloger.
- 63 Messerli, Th., prop. et doreur.  
Fetterlé, Alice, commis.  
Kirchhofer, Charles, boîtier.  
Gygax, E., boîtier.
- 64 Nottaris, Ang., Mlle, prop.  
Sommer, Pauline, ménag.  
Eder, Elise, blanchiss.  
Jeanrenaud, Estelle, ménagère.  
Chautems, Emilia, horlogère.
- 65 Calame-Kossuth, Vve, propr. et  
ménagère.  
Perret, Elisabeth, régleuse.  
Stettler, André, emboîteur.  
Chopard, Pl-Emile, horl.  
Robert, Emma, ménagère.
- 66 Nottaris, Mlle, prop.  
Vermot, Georges, épicerie.

- 66 Hainard, Marg., journalière.  
Schenk, Marcel, électricien.
- 67 Leuthold, Emile, propriét. et  
fab. de cadrans.  
Delachaux-Leuba, M., Vve, mén.  
Houriet, Reynold, cadrans.
- 68 Nottaris, Ang., Mlle, prop.  
Monnier, Henri, menuisier.  
Dommann, Jos., boucher.  
Sandoz, Blulette, horlogère.
- 69 Cattin, Franç., propr. et f. boît.  
Fehr, André, fab. cadrans.  
Jacot, William, instituteur.  
Robert, Alfr., dessinateur S. I.  
Piguet, Ed., sertisseur.
- 69a Cattin, François, pr. et f. boîtes.
- 70 Banque Cantonale, propr.  
Société Anonyme Vve Chs-  
Léon Schmid & Cie, (bur.).  
Perregaux, Louis, concierge.
- 72 Banque Cantonale, propr.  
Société Anonyme Vve Chs-  
Léon Schmid & Cie.
- 73 Aubry-Schaltenbrand, E., prop.  
(Gér.) A. Blanc.  
Béguin, Jules, empl. post.  
Ducommun, Antony, s. boîtes.  
Gretillat, Albert, décalq.  
Bihler, Fritz, direct.  
Bondt, Jean, magasinier.  
Perrenoud, Arth., instit.  
Aubry, Francis, fab. horlog.
- 75 Raymond, Cam., pr. et f. horl.  
Rosselet, Wm, caiss. Contrôle.  
Pfeiffer, Bertha, Vve, ménag.  
Christen, Gottfr., graveur.  
Wirz, Henri, fabr. aiguilles.  
Jodry, Arnold, boîtier.  
Belrichard, Alice, institutrice.
- 76 Banque Cantonale, propr.  
(Gér.) P. Feissly, Paix 39.  
Viret, François, commiss.  
Linder, Chs, empl.  
Quartier-la-Tente, Edg., comm.
- 77 Mathys, Math. et Laure, pro-  
priét., prof. mus. et brod.  
Eigeldinger, André, f. horlog.  
Bingguelly-Droz, Ali, banq.
- 79 Michaud, Alb., prop. et rentier.  
Berlitsch, G., tailleur.
- 81 Kaufmann, Willy, prop. et nég.
- 87 Gagnebin, Pl, propr.  
Hirschy, Milles, horlogères.  
Etabl. A. Moynet, fourn.  
Schlesinger, Henri, fab. d'horl.  
Perret-Berner, Chs, banq.  
Gaillard, Louis, Vve, s. prof.
- 89 Wildi, Emile, propr. et négoc.  
Moynet, Etabl. A, fournitures.  
Udriet, Henri, commis.  
Breitmeyer-Girard, (Mme), prof.  
peinture.
- 110 Bourquin-Jaccard, A., propr.  
Rossel, Rachel, commis.  
Eymann, Alb., graveur.  
Jost, Arnold, fournisseuriste.  
Perret, Paul, manœuvre.  
Perrelet, René, horloger.
- 111 S. A. de l'Immeuble, propr.  
(Gér.) A. Boillod.  
Tüller, Edmond, commis.  
Boillod, Albert, technicien.  
Racine, Mathilde, ménag.  
Ditisheim, Lucien, industriel.  
Beuchat, Ern., échappements.
- 113 Montandon-Calame, Ariste  
et Calame, Ls, propr.  
Montandon, A., Vve, f. cadr.  
Calame-Sulzberger, Vve, mén.
- 114 S. A. les Planes, propr.  
(Gér.) A. Jeanmonod.  
Didisheim, Bern., fab. d'horl.  
Schwob, Gges, fabr. d'horlog.  
Schwob, Maur., fab. horlog.  
Didisheim, P.-J., fab. horlog.
- 115 Commune, prop.  
Braunschweig, G., fab. horl.  
Wægeli, Hri, S.A. tab-cigares.  
Heimerdinger, Edm., voyag.

**EBENISTERIE**

Aug. GUENIN, A.-M.-Piaget 67 a  
Chambres à coucher - Salles à manger

- 116 Mosimann Albert, prop. et fab. d'horlog.  
Fabr. des Montr. Mildia S. A.  
Baume & Cie, fabr. d'horl.
- 118 Dreyfuss, Edm., prop. et fab. d'horlog.
- 119 et 121 Favre & Perret, prop. mont. de boîtes or.  
Favre, Georges, m. de boît.  
Perret, Edouard, boîtier.  
Perret, Ch., concierge.
- 123 Favre & Perret, prop.  
Favre, André, boîtier.  
Reuche, Léon, rentier.  
Wuilleumier, Jâmes, conc.
- 127 Diacon, A., prop.  
(Gér.), P. Feissly, Paix 39.  
Tschanz, Jules, peintre.  
Sémon, Alb., émailleur.  
Béguin, Henri, poliss.  
Robert-Grandjean, P.-H. Vve  
Mummenthaler, Ftz, p. cadr.  
Humbert-Guinand, Sam., horl.  
Struchen-Wuilleumier, A., rem.  
Cupillard, Albert, pivoteur.  
Knörr, Mcel, ferblantier.  
Bastaroli, Léon, commis.  
Charmey, Fernand, manœuvre.  
Choffat, Marguer., ménag.
- 129 Diacon, A., prop.  
(Gér.), P. Feissly, Paix 39.  
Petcut, Jules, horloger.  
Bilat, Clarisse, horloger.  
Damia, Léon, peintre.  
Schmidt, Willy, horloger.  
Gertsch, Esther, ménagère.  
Matthey, Robert, horloger.  
Maurer, Lina, journalière.  
Laemlé, Antoinette, journal.  
Martin, Paul, mécanicien.  
Voumard, Jules, remonteur.  
Claude, Eugène, boîtier.  
Graf, Gaston, cordonn.  
Jeanneret, Madeleine, o. fab.
- 133 Vaucher-Weber, Ed., prop. et institut. retr.
- 133 Dettwyler, Blulette, horlog.  
Ducommun, Adolphe, méc.  
Burgener, André, ag. police.  
Müller, Gges, empl. S. I.  
Paris-Fatton, Fs, commis.  
Guinand, Jâmes, empl. C. F. F.  
Sigg, Hans, commis.  
Jeanmaire, Ant., remont.  
Morel, Arth., commis.  
Chatelain, Paul, horloger.
- 147 Lienhardt-Reichen, Rob.-A., enfants, propr.  
Lienhard, Elisabeth, Vve, sans profession.  
Lienhard & Co, mécan.  
Lienhard, Alfred, fbt de mach.  
Lienhard, Paul, mécanicien  
Stoll, Alfred, acheveur.  
Bærtschi, Aug., fab. d'horl.
- 149 S.-A. Immobilière, prop.  
(Gér.), Jeanmonod, A., Parc 23.  
Gendre-Vuille, A., échapp.  
Chatelain, Philippe, acheveur.  
Dubois, Jules, manœuvre.  
Hadorn, Henri, boîtier.  
Roux, Cécile, ébauches.  
Langenegger, Gottf., gainier.  
Mairet, Armand, remonteur.
- 150 Lemrich, Pl, propr. et ind.  
Syndicor S. A., fab. boît. or.
- 151 S. A. Immobilière, prop.  
(Gér.), Jeanmonod, A., Parc 23.  
Liengme, John, boîtier.  
Kocher, Paul, fournisseur.  
Magnin, Jean, remonteur.  
Bourquin, Paul, boîtier.  
Jeanmaire, Louise, ménagère.  
Huguenin, Georges, boîtier.  
Von Kænel, Maxime, commis.
- 152 Carnal, Paul, propriétaire.  
Carnal & Cie, fab. boît. or.
- 153 Thurban, Louis, propr.  
(Gér.), P. Feissly, Paix 39.  
Paratte, Xavier, mécanicien.  
Grosjean, Fern., empl. C.F.F.  
Richard, César, pivoteur.

- 153 Meyer, Marie, ménagère.  
Tschanz, Emile, menuisier.  
Gendre, Marthe, ménag.  
Monnier, Jules, pos. cadrans.
- 155 Thurban, Ls, prop. et décor.  
(Gér.), P. Feissly, Paix 39.  
Henry, Eug., jardinier.  
DuBois, Jâmes, achev.  
Froidevaux, Alice, polisseuse.  
Henry, Albert, remont.  
Probst, Hugo, mécanic.  
Cartier, Camille, horloger.
- 157 Coopératives Réunies, propr.  
(Gér.), P. Feissly, Paix 39.  
Anthoine, Basile, gaîn.  
Leuenberger, Marceline, cout.  
Beuret, Alice, commiss.  
Bourquin, René, horloger.  
Wolti-Frick, Marie Vve, journ.  
Scheuch, Marc, manœuvre.  
Imhof, Adrien, ressorts.  
Jacot, Marcel, échapp.
- 159 Coopératives Réunies, propr.  
(Gér.), P. Feissly, Paix 39.  
Guttmann, Albert, horloger.  
Wuilleumier, Numa, Vve.  
Henry, Fritz, repasseur.  
Becker, Jean, sertisseur.  
Miserez, Henri, horloger.  
Jaggi, Chs, mécanic.  
Giddey, Oscar, empl. C. F. F.  
Muhlethaler, Arth., prof. dess.
- 161 Coopératives Réunies, propr.  
(Gér.), P. Feissly, Paix 39.  
Gabriel, André, empl. gare.  
Humbert, Charles, horloger.  
Eggli, Fritz, fromager.  
Mamie, Flora, ouv. fabr.  
Bærtschi, Marie, ouv. aig.  
Grosvernier, Emile, boit.  
Roulet, Paul, ach. échapp.  
Naine, Ariste, photograv.
- 163 Coopératives Réunies, propr.  
(Gér.), P. Feissly, Paix 39.  
Jobin, Paul, horloger.
- 163 Lobsiger, Jules, magasinier.  
Theurillat, Adrien, boîtier.  
Jeanneret, Ulysse, emboit.  
Sausser, Marcel, manœuvre.  
Coopératives Réunies.  
Hirschy, Adr., aide jardin.  
Sausser, Chs, ressorts.
- 165 Weber, G.-Ed., succ., propr.  
(Gér.) A. Löwer, Ld-Rob. 22.  
Pingeon, René, graveur.  
Stahel, Jean, ébauches.  
Chapatte, U., doreur.  
Matthey, Rose, ménagère.  
Perregaux, Camille, échapp.  
Huguenin, Roger, remonteur.  
Von Gunten, Walt., f. secrets.  
Huguenin, Henri, échapp.  
Barth, Louise, ménagère.
- 167 Weber, G.-Ed., succ., propr.  
(Gér.) A. Löwer, Ld-Rob. 22.  
Descloux, Edgar, horloger.  
Matzinger, Jacob, m. cord.  
Grandjean-Rognon, Fr., man.  
Favre, Francis, bijoutier.  
Reymond, Arth., empl. postal.  
Hofmann, Jâmes, échapp.  
Eimann, Georges, rem.  
Ganguillet, Fernand, boîtier.  
Huguenin, Pl., horloger.
- 168 Weber, G.-Ed., succ., propr.  
(Gér.) A. Löwer, Ld-Rob. 22.  
Cuenat, Aurèle, emboîteur.  
Schneider, Ch., boîtier.  
Cuenat, Abel, acheveur.  
Kirchhoffer, Alf., remont.  
Dick, Alb., horloger.  
Rouiller, Jules, graveur.  
Jacot, Jules, remonteur.  
Cuhe, Arthur, remont.  
Matthey, Rose, lessiveuse.
- 169 Weber, G.-Ed., succ., propr.  
(Gér.) A. Löwer, Ld-Rob. 22.  
Nydegger, Emile, boîtier.  
Zaugg, Jean, électricien.  
Pieren, Aug., empl. C. F. F.  
Vaucher, Jules, remonteur.  
Zehnder, Jean, horloger.  
Humbert-Droz, Fern., horlog.

**MEUBLES****Aug. GUENIN**, A.-M.-Piaget 67 a  
*Réparations — Transformations***MEUBLES**



- 169 Beuchat, Louis, horloger.  
Epenoy, Jos., visiteur.  
Oswald, Georges, pendants.  
Nydegger, Chs, pendants.  
Jauch, Roger, ag. affaires.  
Diacon, René, camionneur.  
Cotting, Jean, camionneur.
- 170 Weber, G.-Ed., succ., propr.  
(Gér.) A. Löwer, Ld-Rob. 22.  
Humair, Jules, ouv. fabr.  
Mathez, Georges, boîtier.  
Rupp, Arthur, horloger.  
Cartier, John, horloger.  
Buchwalder, Elise, doreuse.  
Munger, Laurent, remont.  
Gerber, Gges, échappem.  
Villard, Abel, remont.  
Gutmann, Georges, boîtier.
- 171 Société de l'Immeuble, propr.  
(Gér.), A. Chapuis, C.-Gr. 49.  
Robert, Pierre, horloger.  
Vuillemin, Henri, horloger.  
Bauer, Willy, bijoutier.  
Richard, André, mécanicien.  
Rothen, Wm, horloger.  
Kormann, Jean, mécanicien.  
Corlet, Mme, ménag.  
Zibach, Gilbert, horloger.  
Pieren, Ern., cond. C. F. F.  
Frasse, Marcel, empl. C. F. F.  
Amstutz, Edouard, visiteur.
- 172 Weber, G.-Ed., succ., propr.  
(Gér.) A. Löwer, Ld-Rob. 22.  
Girard, Arn., émailleur.  
Jacot, Charles, mécanicien.  
Cuche, Léa, commis.  
Jeancartier, Gges, graveur.  
Jeanmaire, Arth., soud. assort.  
Bouvet, Marcel, techn. électr.  
Dick, Ern., boîtier.  
Maumary, Ali, remont.
- 173 Société de l'Immeuble Crivelli,  
propriétaire.  
Guenin, Paul, remonteur.  
Dängeli, René, empl. C. F. F.  
Carnal, Isabelle, Vve, ménag.  
Schneeberger, Ed., typogr.  
Maire, Alice, commis.
- 173 Péquigney-Tourdin, G., boît.  
Combremont, A., boîtier.  
Gigon, Marcel, boîtier.  
Monnin, Louis, remonteur.  
Froidevaux, Ali, commissionn.
- 174 Bandelier-Oppliger, Hoirie, pr.  
(Gér.) E. Henrioud.  
Calame, Alphonse, pivoteur.  
Tamburini, Pierre, maçon.  
Jacot, Henri, termineur.  
Lesquereux-Grandjean, Gges,  
plant. échappem.  
Spori, Henri, relieur.  
Bandelier, Ele, remont.  
Glodin, Anna Vve, ébauches.
- 175 Crivelli, Jean, propriétaire.  
Giacomini, Alb., couvreur.  
Girard, Henri, limeur.  
Girardin, René, nickeleur.  
Fasnacht, Emile Vve, mén.  
Fischbacher, Jean, chauffeur.  
Jacot, Louis, acheveur.  
Berger, Ed., chev. échapp.  
Stoll, Germain, boîtier.  
Farine, Henri, monteur.
- 177 S. A. de l'immeuble, propr.  
(Gér.), A. Jeanmonod.  
Dick, Germaine, ébauchés.  
Bernard, Fernand, manœuv.  
Ducommun, Louis, horloger.  
Brunner, Georges, sertisseur.  
Ritter, Oswald, boîtier.  
Sudmann, Milles, rep. et cout.  
Hasler, Georges, représentant.  
Droz, Ferdinand, horloger.  
Bourquin, Ali, remonteur.  
Keller, Franz, comptable.  
Bräuchi, Marcel, boîtier.
- 179 S. A. de l'Immeuble, propr.  
(Gér.), A. Jeanmonod.  
Von Kaenel, Ele, pol. et fin.  
Carnal, Emile, horloger.  
Ketterer, Paul, fondeur.  
Moser, Chs, remonteur.  
Von Kænel, Paul, horloger.  
Henry, Chs, graveur.
- 181 Amez-Droz & Co, propr.  
et fab. boîtes or.

- 181 Amez-Droz, Louise, Vve.  
Perret, Ch.-Emile, professeur.  
Tripet, Marcel, commis.  
Cruchaud, Léon, remont.  
Matile, Charles, fab. cadrans.  
Amez-Droz, Adrien, boît.  
Rahm, Henri, commis.  
Schütz, Wm, mécanicien.
- 182 Tuetey, Gges, pr. et insp. éc.
- 183 S. A. de l'Immeuble, propr.  
Adm. Hans Biéri.  
Augsburger, Ern., industriel.  
Biéri, Hans, entrepreneur.  
Etienne, A. Vve, ménag.  
Pategay, Salomon, direct.  
Härdi, Fritz, lithographe.  
Kaplan, Maurice, gér. magas.  
Matthey, John, visiteur.  
Biéri, H. & frère, entr., (bur.).
- 183a S. A. de l'Immeuble, propr.  
Adm. Hans Biéri.  
Calame, Edm., horloger.  
Emery, Eug., adm. Impartial.  
Kocher, H.-G., gérant.  
Fiedler, Aug., lithogr.  
Gervasio-Guy, Marina, commis  
Droz, Marc, nég. vins.
- 184 La Primevère S. A., propr.  
Gertsch, Eugène, emp. post.
- 185 S. A. de l'Immeuble, propr.  
Administ., Hans Biéri.  
Bolle, Alfred, commis C. F. F.  
Brandt, Camille, cons. comm.  
Cornu, Jacques, avocat.  
Cartier, Fernand, chef fabriq.  
Etienne, Gges, essayeur-juré.  
Germond, Maur., insp. assur.  
Dubois, Eugène, commis.  
Hêche, Louis, représentant.
- 185a S. A. de l'Immeuble, propr.  
Administ., Hans Biéri.  
Biéri, Emile, entrepreneur.  
Affolter, William, commis.  
Lora, Jean, négociant.  
Essig, G., commerçant.  
Poget, Chs, ag. assurances.  
Parel, Jean, fabr. horlog.
- 185a Péquignot, Joseph, man.  
Perret, Paul, commis.  
Prêtre, Jâmes Vve, ménag.
- 186 Matthey, Maur., prop. et bij.
- 187 S. A. de l'Immeuble, propriét.  
Administ., Emile Biéri.  
Cruchaud, Marcel, commis.  
Brandt, René, fabr. horlog.  
Weber-Gygax, Chs R., commis.  
Chatelain, Eug., dir. commerc.  
Schild, André, horloger.  
Reymond-Sauvain, Mme, prof.  
rythmique.
- 188 Scabieuse, S. A., propr.  
Maire, Ern., commis post.
- 189 S. A. de l'Immeuble, propriét.  
Administ., Emile Biéri.  
Fanchini, Pierre, contremaître.  
Bourquin, Gaston, concierge.  
Brandt, René, commis.  
Matthey, Fritz, commis postal.  
Glauser, A., chauffeur.  
Perroud, Gast., commis C.F.F.  
Moor, Pierre, horloger.  
Gentil, G., commis.
- 190 La Renoncule S. A., propr.  
Guggisberg, Gges, horlog.
- 191 S. A. de l'Immeuble, propriét.  
Administ., Emile Biéri.  
Voumard, Chs, joaillier.  
Hagger, Alph., emp. C. F. F.  
Reichenbach, Henri, commis.  
Millet, Louis, denr., aliment.  
Lebet, Jos., termineur.  
Schubbach, Ed., avoc.-not.  
Froidevaux, Gges, horloger.
- 192 Perce-Neige S. A., propr.  
Benguerel, Jules, compt.
- 193 S. A. de l'immeuble, propr.  
Arnoux, Fanny Vve, ménag.
- 194 S. A. de l'Immeuble, propr.  
Schelling, Gaston, dir. écol.
- 196 Voisard, Chs, propr. et horl.

- 197 Riva, Alfred, propr.  
(Gér.) A. Jeanmonod.  
Bauer, Chs, commis postal.  
Gremaud, Pierre, mécanicien.  
Augsburger, Amélie, inst. retr.  
Feldmann, Adrien, commis.  
Aellen, Angèle, Vve.  
Zingg, Paul, inspect. assur.
- 198 Brandt-Huguenin, G., propr.  
et boitier.  
Veillon, Otto, empl. commerce.  
Terraz, Gabriel, empl. affich.
- 199 Riva, Alfred, propr.  
(Gér.) A. Jeanmonod.  
Burgé, Emile, coiffeur.  
Soguel, Georges, décorateur.  
Chédel, Georges, bracelets.  
Perrenoud, Paul, remonteur.  
Conrad, André, remonteur.  
Strittmatter, Ed., proc. B. N.  
Hänni, Roger, représentant.
- 201 Nuding, Chs, Vve, prop. et mén.
- 203 S. A. de l'immeuble, propr.  
Matthey, Fernand, commis.
- 205 Sté. Immobilière, propr.  
Jaccard, Paul, ingénieur.  
Lörtscher, Chs, typographe.
- 206 Jolimont S. A., propr.  
(Gér.), A. Jeanmonod.  
Stuedler, Georges, électric.  
Sausser, Jules, commis.  
Blum, Emile, fournis. horlog.  
Taillard, Valère, remont.  
Sautebain, Gges, prof. Techn.
- 207 Sté. Immobilière, propr.  
Sommer Walther, f. de pouv.
- 208 Jolimont S. A., propr.  
(Gér.), A. Jeanmonod.  
Etienne, G.-A., fab. balanc.  
Gafner, Robert, professeur.  
Perret, Henri, serrur. électr.  
Rufier-Graziano, Berthe, mén.  
Capt, Daniel, pivoteur.

- 209 Robert, Julien, pr. et f. pouv.  
Jeanneret, Henri, professeur.  
Vuille, Louis, sellier.
- 212 Jolimont S. A., propr.  
(Gér.) A. Jeanmonod.  
Sandoz, Léon, termineur.  
Höchner, Albert, décoteur.  
Widmer, Ern., horloger.  
Erard, Louis, horloger.  
Stauffer, René, acheveur.
- 214 Jolimont S. A., propr.  
(Gér.) A. Jeanmonod.  
Bozzone, Joseph, remonteur.  
Queloz, Jos., boitier.  
Marrel, Gust., remonteur.  
Savoie, René, tapissier.  
Gindrat, Willy, remonteur.  
Rossel, Ant., m. école horl.  
Bourquard, Edmond, facteur.

#### Numa Droz (Rue)

- 1 Hoirie Brändli-Zwahlen, prop.  
(Gérant), E. Henrioud.  
Wälchli, Jean, laiterie.  
Dumont, Alfred, remont.  
Pasche, Cécile, régleuse.  
Burger, Hermann, mécan.  
Aubry, Jeanne Vve, lingère.  
Dubois-Muller, P., café-brass.  
Salvisberg, H., m. ferbl. (mén.)  
Decrevel, Lucien, mécan.  
Montavon, Paul, boitier.
- 2 Les Coopératives réunies, pr.  
(Gérant) B. Rodé.  
Rodé, Wilhelm, inspec. d'ass.  
Bandelier, Willy, commis.  
Lebet, Albert, insp. assuranc.  
Robert, César, remonteur.  
Voirol, Laurent, fab. d'horl.  
Grossenbacher, Pl, manoeuvre.  
Tschantré, Fritz, gde com. retr.  
Favre, Bernard, rep. horloger.  
Coopératives Réunies, épice-  
rie-légumes.
- 2a Les Coopératives Réunies, pr.  
(Gér.) B. Rodé, Numa-Droz 2.

- 2a Erni, Ern., serrurier.  
Filippini, Ph., peintre-gyps.  
Aubry, Henri, boîtier.  
Chapatte, Tell, mécanicien.  
Aubry, Paul, boîtier.  
Freitag, Georges, commis.  
Bourquin, Gust., remont.  
Nydegger, Jean, graveur.  
Bessire, Jeanne, gér. magas.  
Gigon, Marie, ménag.  
Pruini, G., cordonnier.
- 3 Brändli-Zwahlen, Hoirie, prop.  
(Gér.) E. Henrioud.  
Roy, Marcel menuisier.  
Boillod, Ali, menuisier.  
Montandon, Alice.
- 3a Brändli-Zwahlen, Hoirie, prop.  
(Gér.) E. Henrioud.  
Salvisberg, H., m. ferbl. (atel.)
- 4 Ambuhl, Alb., prop.  
(Gér.), A. Löwer, Ld-Rob. 22.  
Bell, boucherie-charcuterie.  
Aubert, Francis, ressorts.  
Dupré, Marcel, monteur.  
Sala, Annibal, peint.-gypseur.  
Genzoni, Célestin, md fruits.  
Zibach, Fréd. Vve, ménagère.
- 4a Ambuhl, Alb., propr.  
(Gér.), A. Löwer, Ld-Rob. 22.
- 5 Hochstrasser, Rosa, propr.  
(Gér.) A. Blanc.  
Racine, Blanche, ménagère.  
Riat, Willy, cordonnier.  
Kurth, Chs Vve.  
Dubois, Louis, emboîteur.  
Colliot, Louis, remonteur.
- 6 Calame-Bourquin, succ., pr.  
(Gér.) P. Feissly, Paix 39.  
Güntert, E., pompes funèbres.  
Mach, S., rentier.  
Quaile, Eug., horloger.  
Morel, Louis, graveur.  
Glauser, Cécile, ménagère.  
Dubois, Louis, empl. gaz.
- 7 Eigenheer, Ele Vve, pr. et mén.  
Ducommun, Paul, mécan.
- 7 Bernard, Chs, représentant.  
Vuitel, Henri, serrurier.
- 8a S. A. de l'Immeuble, propr.  
(Gér.) Gérances & Content.  
Roy, Marcel, menuisier.
- 9 Béguin-Jacot, G., pr. et charcut.  
Jeanquartier, Paul, mécanic.  
Balmer, Robert, mécanic.  
Zehr, Marie, horlogère.  
Bourquin, Ariste, horloger.
- 10 Humbert, Tell Vve, propriét.  
Piguet, Jâmes, teinturerie.
- 11 Dubois-Calame, succ., propr.  
(Gér.) Dubois, Eug., Nord 185.  
Augsburger, Alex., menuis.  
Leuba, Louis, épicier.  
Frund, Laure, cadrans.
- 12 Humbert, Tell Vve, propr.  
(Gér.) Humbert, M., N.-D. 91.  
Humbert, Louis-Eug., graveur.  
Haldimann, Léon, Vve.  
Cœudevez, Jos., graveur.  
Blaser, Hermine, journalière.  
Favez, David, garde comm.
- 13 Nicolet & Bourdin, propr.  
(Gér.) R. Bolliger, Fr.-Cour. 9.  
Dubois-Strahm, Math., ménag.  
Gutting, Rosine, ménag.  
Zwahlen, Arn., manœuvre.  
Krebs, Henri, manœuvre.  
Courbey, Chs, commissionn.  
Augsburger, Angèle, horlog.  
Weber, Ls, manœuv.
- 14 Dubois, frères, prop. et émail.  
Läng, Emma Veuve, ménagère.  
Dubois-Sengstag, Pauline.  
Miserez, Olivier, boîtier.  
Contesse, Louis, mécanicien.  
Romanet, Paul, cordonnier.  
Châtelain, Henri, achev. boît.  
Bilat, Arnold, horloger.
- 14a Delachaux & Meylan, propr.  
Calame, Georges, horloger.

**CONSERVES**  
de marques réputées

**HUILERIE „LA PERLE“**  
**Robert Perregaux-Dielf**  
David-Pierre-Bourquin 7 Téléphone. 24.278

- 14 Brossin, Georges, horloger.  
Rapelli, Mme.  
Kirchhofer, Eug., remonteur.
- 15 S. A. de l'Immeuble, propr.  
(Gér.) Gérances & Content.  
Krebs, Henri, journalier.  
Matthey, Rose, finiss. aig.  
Farinoli, Elvina, Vve, mén.  
Helbling, Rose, ouv. fabr.  
Bertschi, Fritz, charpentier.  
Howald, Robert, soud. assort.  
Wuilleumier, Gges, remonteur.
- 16 Banque Cantonale, propriét.  
Looping S. A., fabr. réveils.  
Girardin, Mcel, graveur.  
Rothen, Alfred, tailleur.
- 16a Banque Cantonale, propriét.  
Stehlin, Alb., méc. (atelier).  
Silva, Ed., serrurier.  
Strübin-Schmid, Paule, ménag.
- 17 S. A. de l'immeuble, propr.  
(Gér.) Gérances & Cont. S. A.  
Montandon, Paul, retraité.  
Tettamenti, Jules, menuisier.  
Jeanrichard, Fernand, boît.  
Dubois, Marg., assortim  
Theurillat, Jules, emboîteur.  
Jobin, Méлина, ménagère.  
Droz, Mme, ménagère.
- 18 Banque Cantonale, propriét.  
Grieshaber, Emile, mécanicien.
- 19 Commune, propr.  
Monbaron, Maurice, primeurs.  
Ecabert, Emma, ménag.  
Daucourt, Jules, graveur.  
Richard, Gges, Vve, coutur.  
Kaufmann, Lina. Vve, ménag.  
Donzé, Georges, remont.
- 20 Banque Cantonale, propriét.  
Guyot, Alf., Vve, ménag.  
Droz, Charles, fournitures.  
Jeanjaquet, Ulysse, mécanic.  
Kronenberg, Ad., boîtier.  
Andréani, Humberto, man.  
Riva, Jean, gypseur.  
Gerber, James, adoucisseur.
- 21 Kellenberger, Emile, propr. et  
m. coiffeur.  
Brandt, Chs, remont.  
Harder, Camille, commerçant.  
Kunz, Adolphe, remonteur.  
Geiser, René, fab. ressorts.  
Gianola, Gaetan, retr. C.F.F.  
Méroz, Georgette, commis.  
Baer, Jeanne, commis.  
Lesquereux, L., commis.
- 22 Simmler, Otto, propr. et poê-  
lier-fumiste.  
Criblez, Ariste, boulanger.  
Dürig, Frédéric Vve, s. prof.  
Grieshaber, Henriette, s. prof.
- 22a Simmier, Otto, propr.  
Savoie, René, m. tapissier.
- 22b Simmler, Otto, prop.  
Thiébaud, J.-P., dessinateur.
- 23 Amez-Droz, Hoirie, propriét.  
Amez-Droz, Henri, rentier.  
Amez-Droz, Emma, institut.  
Jacot, Fanny, ménagère.  
Zanetti, César, m. boulanger.
- 25 Schüpfer, Hoirie, prop.  
Païcheur sœurs, repass. horl.  
Hurni, Jeanne, ménagère.  
Bourquin, Louis, cantonnier.  
Favre-Bulle, Paul, ressorts.  
Guerry, Paul, commis.  
Guggisberg, Hermann, méc.  
Magnin, Arnold, verr. montr.
- 27 Lerch, Louis, succ., propriét.  
A la Prairie, magas. fleurs.  
Lerch, Louis Vve, ménagère.  
Schmitt, Jules, typogr.  
Thiébaud, Cécile, ménag.
- 28 Collège primaire, Commune pr.  
Dir. et Secrét. des Ec. prim.  
Monnier, Arth., concierge.
- 29 Schneider et Pantillon, pr.  
Scheimbet & Holzhauser, Mmes,  
polisseuses.  
Schneider, J., Home Watch Co.  
Morel, Chs, élect.-mécanic.



- 29 Pantillon, G., fils, prof. mus.  
Hentzi, Louise et Emma, tail.  
Becher, Max, poëlier.
- 31 Schneider et Pantillon, prop.  
Schneider-Pantillon, J., f. d'horl.  
Perret, Albert, masseur-pédec.  
Girardin, Louise, inst. retr.  
Buhler, Henri, profess.  
Kyburz, Herm., lithogr.  
Fahrer, Chs, tapissier.  
Matthey, Amélie, ouv. fabr.  
Montandon, Louise, rentière.  
Schenk, Laure, ménagère.
- 33 Schneider, Chs, Vve, propr.  
(Gér.) A. Blanc.  
Moser, Laure, institutr.  
Ritter, Alcide, boitier.  
Keller, Louis, Vve, fab. horlog.  
Joerin, Alb., m. coiffeur.  
Droz, Adrien, peintre.  
Ryser, Emma, rideaux.  
Stegmann, Emilie, s. profess.  
Kollros, Chs, techn. T. S. F.
- 35 Schmidt, Hoirie, propr.  
(Gér.) P. Feissly, Paix 39.  
Vuilleumier, Roger, remont.  
Maire, Maria, régl.  
Gyssler, famille.  
Vuilleumier, Chs-Arm. f. d'horl.  
Hodel, André, coiffeur.  
Cattin, Alphonse.  
Matthey, Georges, boulang.
- 36 Commune, propriét.  
Studi, Emma, dem. magas.  
Glaser, Elisabeth, ménag.  
Meylan, Louise Vve, ménag.  
Girardin, Maria, institutr.  
Grandjean, Edm. Vve.  
Voumard, Caroline, ménagère.  
Thummermuth, Maria, ménag.
- 36a Commune, propr.  
Atel. de répar. des Serv. élec.
- 37 Egger, Albert, propr.  
(Gérant) Blanc, A., Léop.-R. 66.  
Lœffel, Fritz, ressorts.  
Maffli, Nelly verres mont.
- 37 Aeschbächer, Paul, électricien.  
Erbetta, David, acheveur.  
Bozonnat, Mathilde, brod.  
Ducommun, Arthur, électric.  
Guttman, Gges, emb.  
Besançon, Chs, représentant.
- 39 Stämpfli, Aug., propr.  
Butikofer, Léo, commis.  
Grom, Ges Vve, ménagère.  
Perret, Henri, électricien.  
Simmler, B., finiss. aiguilles.
- 41 Weber-Hänggi, Numa, propr.  
(Gér.), P. Feissly, Paix 39.  
Steiner, Lina Vve, creuseuse.  
Mougin, Jules, acheveur.  
Ryser, Jean Vve, ménagère.  
Girard, Ferdinand, fab cadr.  
Huguenin, Robert, remonteur.  
Barben, Jb., s. profess.  
Augsburger, Edgar, manoeuvr.  
Greber, William, remonteur.  
Huguenin, Armand, horloger.
- 43 Schneitter, Paul, Vve, propr.  
(Gér.), Jeanmonod, A., Parc 23.  
Vuilleumier, Arist., s. assort.  
Bourquin, Daniel, boitier.  
Bauer, Gaston, commis.  
Guinand, Henri, emboît.  
Huguenin, Hélène, instit.  
Schaad, Hans, mécan.  
Corthésy, Ls, sans prof.  
Corthésy-Claude, Laure, sage-  
femme.  
Baumann, Octave, Vve, mén.
- 44 Usine élecriq., Commune, pr.
- 45 Jaquet, Jean-Fréd., propr.  
Société de consommation.  
Jobin, Alice, pédicure.  
Jaquet, Fréd., horlogerie.  
Pandel, Edm., Vve, ménag.  
Frascoiti, G., peintre.  
Glaser, A., horlogerie.  
Koetzlé, Georges, décalqueur.  
Höchner, Jules, remont.  
Kaufmann, Alice Vve, ménag.
- 46 Gymnase, Commune, prop.  
Bibliothèque publique.

**SPÉCIALITÉ :**  
**HUILE DE TABLE DE CHOIX**

**HUILERIE „LA PERLE“**  
**Robert Perregaux-Dielf**  
David-Pierre-Bourquin 7 Téléph. 24.278

- 46 Ecole d'Art.  
Roulet, Léon, concierge.
- 47 Rufener, Chs Mme, propr.  
(Gér.) Jeanmonod, A., Parc 23.  
Matthey, Louis, échappements.  
Buhler, Georges, manoeuvre.  
Griffon, Paul, m. coiffeur.  
Brossin, Rose, Vve, ménag.  
Guinchard, Louisa, ménagère.  
Daum, Mme, ménagère.  
Martin, Emile, rhabilleur.
- 49 Ospelt, Lucien, propr.  
(Gér.) Jeanmonod, A., Parc 23.  
Evard-Robert, Emma Vve, mén.  
Bertschi, Charles, encaiss.  
Eggimann, Ida Vve, ménag.  
Werth, Gustave, manoeuv.  
Boucherin, E., Vve, mén.  
Brandt-Jacot, Aug., remonteur.  
Verthier, Marie Vve, ménag.  
Jeanbourquin, Edith, replant.
- 51 Roch Mme, propr.  
(Gér.) Jeanmonod, Alb.  
Heussi, Chs, soud. assort.  
Barthélemy, Emm., électric.  
Kehrli, Maurice, ébéniste.  
Vuitel, Gaston, mécanicien.  
Peltier, B. Vve, ménagère.  
Etevenard, Paul, boitier.  
Perret, Marg. Vve, ménagère.  
Guillod, Jules, gendarme.  
Peçon, Jules Vve, lingère.
- 53 Stebler, Mlles, propr.  
(Gér.) R. Bolliger.  
Paicheur, Georgette, vend.  
Broccio, Moïse, m. peint.-gyp.  
Schneider, Ed, courtier.  
Eymann, Jean, graveur.  
Bourquin, Marie, débris.  
Perret-Weiss, Chs, monteur.  
Leuenberg, Marie, régleuse.  
Jacot, Paul, rhab boîtes.  
Huguenin, Léon, négociant.  
Meyer, Jeanne, tailleuse.
- 54 Commune, prop.  
Ecole Normale.  
Classe enfantine d'application.
- 55 Hoirie Perret-Gentil, propriét.  
(Gér.) Blanc, A., L.-Rob. 66.  
Ducommun & Guillod. émail.  
Sandoz & Co, fabr. ressorts.  
Sandoz, Gges Vve, régleuse.  
Bourquin, Jules-A., boît.  
Sandoz, Tell, emboîteur.  
Leuba, Mathilde, pos. radium.  
Rosenberger, Jtte Vve, poliss.  
Loosli, Frédéric, remont.
- 56 Colin, Clémence, pr. et mén.  
(Gér.) R. Bolliger.  
Coullery, Henri, ingénieur.  
Séchehay, Arthur, grav.  
Cartier, Lucie, finiss. b. or.
- 57 Klopfenstein, Hri, pr. et boul.  
Jacot, Pl-Ern., rhab. boît. (atel.).  
Hurni, Robert, pierriste.
- 58 Les enfants de J. André, prop.  
(Gér.) A. Blanc, L.-Robert 66.  
Droz, Laure, dem. magasin.  
Augsburger, René, terrassier.  
Dubey, Louis, garde police.  
Guinand, Lse Vve, ménag.  
Ritschard, H., serrur. (atelier).  
Sengstag-André, Vve de Alb.  
Moser, Marthe, régleuse.  
Binétruy, Henri, remonteur.  
Sandoz, Willy, relieur.
- 59 Besançon, héritiers, propriét.  
(Gér.) Jeanmonod, A., Parc 23.  
Jaccard, Eug., graveur.  
Racine, Paul, sertisseur.  
Debrot, René, termineur.  
Dubois, Emma, Vve, journ.  
Châtelain, A. & fils., graveurs.
- 60 Breguet, Gges-Ed., pr. et poli.s  
Klinger, Isabelle, poliss.
- 61 Huguenin-Robert, L., Vve, prop.  
et mont. de boîtes.  
Stegmann, Louis, comptable.
- 62 Amez-Droz, Fritz, propriét. et  
fabr. de ressorts.  
Amez-Droz & Co, fab. ressorts.  
Nicod, Hélène, gde-malade.

- 63 Matile, Alb., propr. et poliss.  
Matile, Robert, horloger.
- 64 Fluckiger, Jean, propr.  
Châtelain, Anatole, graveur.  
Boss, Marie, horlogère.  
Flückiger, J., chef équ. retr.
- 66 Humbert, hoirie, propr.  
(Gér.), Marc Humbert.  
Humbert, Tell, Vve, teinturier.  
Perrenoud, Numa, boîtier.  
Meylan, Alice, commis.
- 66bis, Bickart, Félix, prop. et rent.  
Dreyfuss-Metzger, Emile, fab.  
d'horlog.  
Bloch-Bickart, Jean, fab. d'horl.  
Domon & Vallat, décorateur.
- 67 Oeuvre des Convalesc., propr.  
(Gér.), A. Blanc.  
Didisheim, Marc, fab. horlog.
- 68 Bickart, Félix, prop.  
Bickart, Adrien, guillocheur.  
Ritschard, Herm., serrur.  
Lehmann, Suzanne, ménagère.  
Girardet, René, fourreur.
- 70 Guinand, Emilie, Vve, pr. et mén.  
Wiest, Aug., photographeur.
- 71 Maire, Alb., propr. et admin.  
Hütter, Alfred, professeur.  
Stoll, W., négociant.
- 72 Rode-Steinbrunner, succ., prop.  
(Gérant), Wilh. Rodé.  
Robert-Tissot, Paul, retraité.  
Bahon, Willy, ag. assur.  
Gygi, Arnold, combustibles.
- 73 Kuster-Robert, Adèle, Vve, prop.  
(Gér.) Emile Rømer, Ld-R. 49.  
Jeanneret, P.-C., dir. Inf. horl.  
Dessoulavy, Pl, Vve, laines.  
Schmidt-Gaille, H., relieur-dor.  
Wuilleumier, Lse Vve, ménag.  
Grandjean, Cécile, ménagère.
- 74 Matthey, Alc., prop. et typogr.  
Wuilleumier, Chs-M., boîtier.
- 74 Flühmann, A., chauffeur auto.  
Süsstrunk, Chs, fondeur.
- 75 Gagnebin, hoirie, propr.  
Harder, Camille, mäch. outils.  
Bersot, Albert, boîtier.  
L'Eplattenier, Jules, remont.  
Bernheim, Jacques, fab. horl.  
Farine, Sylvain, boîtier.  
Jeanrenaud, Chs, empl. mag.  
Jeanrenaud, Paul, appareill.  
Walther, Johann, horloger.
- 76 Gigon-Talon, Maur., propriét.  
et fabr. d'horlog. et bijout.  
Imhoff, Jules, boîtier.  
Richardet, Hri-Arth., fab. cadr.  
Wehrly, Rose, ménagère.
- 77 Keller-Jaccard, A., pr. et visit.  
Campiche, Lucien, gainier.  
Perrenoud-Merillat, F. Vve, taill.  
Vaucher, M., Vve, ménagère.  
Perrin, Marcel, boîtier.  
Eckert, Charles, pend. rhab.  
Local de l'Assembl. des Frères.  
Boichat, Virgile, horloger.  
Jeanneret, Oswald, remont.  
Racle, Léon, commis postal.
- 78 Leuthold, Emile, propr.  
Deck, O., librairie-papeterie.  
Lardon, Marcel, doreur.  
Leuthold, Eug., fabr. cadrans.
- 80 Weill, Alfr., propriét. et fabr.  
de bâches.  
Martin, Roger, typographe.
- 81 Wælchli, Alfr., prop. et boulan.  
Margot, B., horloger.  
Aab, Fritz, bijoutier.  
Sandoz Vve, ménagère.
- 82 Jeanmonod, Chs, propriétaire.  
Meylan, Alfred, termineur.  
Liechti, Christian, commis.  
Clémence, Alb., fabr. d'horlog.  
Fluckiger-Storck, A., mécan.
- 83 S. A. de l'Immeuble, propr.  
Ducommun, Arm., fab. horlog.  
Tognetti, Ch.-Ad., fab. d'horl.

**THÉS FINS et  
BISCUITS VARIÉS**

**HUILERIE „LA PERLE“  
Robert Perregaux-Dielf**  
David-Pierre-Bourquin 7      Téléph. 24.278

- 83 Fabrique d'Aiguilles « Univer-  
so », S. A.  
Lebet, Ed., boîtier.
- 84 Brandt, Louis-Eug., propriét.  
(Gér.) E. Rœmer, Ld-Rob. 49.  
Vernier, G., Vve, fleuriste.  
Schlup, André, mécanicien.  
Umiker, Oscar, comptable.  
Calame, Chs, facteur.  
Denni, Lina, vendeuse.
- 84a Brandt, Louis-Eug., propr.  
(Gér.) E. Rœmer, Ld-Rob. 49.  
Gilliard, Edmond, verres mont.
- 85 S. A. de l'Immeuble, propr.  
Universo S. A., bureau centr.  
Tripet, Jules, acheveur.  
Perret, Georgette, vendeuse.
- 86 Brandt, Louis-Eug., propr.  
(Gér.) E. Rœmer, Ld-Rob. 49.  
Noyer, Herm., empl. C. F. F.  
Grasset, Héloïse, aiguilles.  
Haldimann, Marie, retraitée.  
Matthey, Jules, remont.  
Santschi, Henri, ressorts.  
Hoch-Sandoz, Otto, manœuvre.
- 88 Heiniger, André, prop. et bouch.  
(Gér.) Hainard, Mme, Paix 45.  
Tissot, Ern., horloger.  
Hofer, Elisa, ménagère.  
Boillat, Numa, employé.  
Rodé-Kaufmann, G., combust.  
Karrer, Robert, tapissier.  
Weber, Albert, négociant.  
Willen, William, ressorts.
- 89 S. A. de l'Immeuble, propr.  
(Gér.), P. Feissly, Paix 39.  
Wolff, Jules, rabbin.  
Descœudres, G., pharmac.  
Schneider, Jules, électricien.  
Kramer, Robert, mécanicien.  
Zahnd Vve, ménagère.  
Meylan, John, Vve, mén.  
Calame, Alb., admin.  
Rigotti, Paul, Vve, ménagère.
- 90 Cavadini, Rosina, prop.  
(Gérant) Blanc, A., L.-Rob. 66.
- 90 Walter, Eug., droguerie.  
Perret, Rose, Vve, ménagère.  
Droz, Léopold, encadreur.  
Châtelain, Achille, horloger.  
Piguet, Maurice, boîtier.  
Duvoisin, John, emboîteur.  
Sandoz, Hélène, ménagère.  
Zurbuchen, Henriette, horlog.
- 91 S. A. de l'Immeuble, propr.  
(Gér.) Marc Humbert.  
Musy-Humbert, Alf., acheveur.  
Marchand, Léon, graveur.  
Humbert, Marc, ag. d'affaires.  
Crisinel, Elisa, Vve, tailleuse.
- 92 Ruchon, Ls, pr. et art. sanitaires.  
Pelletier, Henri, horloger.  
Hühnli, Charles, graveur.
- 93 Stehlé, Gges, Vve, prop. et gain.  
Huguenin, E., horloger.  
Bürki, Albert, commis.  
Meyer, Emile, Vve, ménag.
- 94 Trezzini, Ercole, propriétaire.  
(Gér.) Hainard, Mme, Paix 45.  
Bourquin, Arn., m. de boîtes.  
Bernasconi, Angèle, ménag.  
Kneuss, Bernard, horloger.  
George, Bernadette, tailleuse.  
Iseli, Clara, ménagère.  
Mollet, Fritz, Vve, lingère.  
Girard, Jean, masseur.  
Jacot, Fritz, chev. échapp.  
Hirt, Oscar, meunier.  
Staudenmann, Ch., voiturier.
- 96 Hartmann-Zuger, J., pr. et rent.  
Jauss, Georges, m. boulanger.  
Fariçe, Vve, ménagère.  
Vénus-Gentil, H., Vve, ménag.  
Kirchhofer, Jean, horloger.  
Calame, Wm, fournisseur.  
Rubin, Jean, mécanicien.  
Metthez, Robert, termineur.  
Rudolf, Oscar, voyageur.  
Luginbühl, H.-L., empl. postal.
- 97 Poste de police N° 2, Com-  
mune, prop.  
Vaney, Gustave.  
Vollery, Henri, forest. comm.

- 98 Barth-Droz, G.-A., Vve, propr.  
Calame, Jules, mécanicien.  
Rebmann, Emile, emboît.  
Howald, Armand, boîtier.  
Jacot, Fernand, remonteur.  
Gogniat, Alexis, remont.  
Meyrat, Henri, horloger.
- 99 Coopératives réunies, propr.  
Meyer, Ernest, boîtier.  
Glaiser, François, empl. post.  
Robert-Frey, Ls, horloger.  
Roth, Jacob, emboîteur.  
Reichen, Alfr., manoeuvre.  
Morf, Marcel, tourneur.  
Amez-Droz, Jules, Vve, mén.  
Pasquero, B., m. cordonn.
- 100 Barth-Droz, G.-A., Vve, prop.  
et ménag.  
Vuilleumier, Chs, magasin.  
Keller, Emile, étamp.
- 101 Coopératives réunies, prop.  
Rueff, Jeanne, Vve, ménag.  
Botteron, Louis, ressorts  
Guyot, Armand, mécanicien.  
Beuchat, Numa, commis.  
Bourquin, Alice, horlogère.  
Humbert, Willy, boulanger.
- 102 Sté Immobilière S. A., propr.  
(Gér.) Gérances & Cont. S. A.  
Local de l'Armée du Salut.  
Weiss, Emile.  
Stampbach, Hri, horloger.  
Ecabert, Alfr., remonteur.  
Michel, Albert, maçon.  
Weber, Chs, négociant.  
Houriet, Ariste, remonteur.  
Rufener, Mathilde, ménag.
- 103 Boni, enfants, prop.  
(Gér.) P. Feissly.  
Stehlé, Ed., fleuriste.  
Borel, Gges, Vve, mercerie.  
Froidevaux, Eug., Vve, mén.  
Méroz-Liniger, Cés., Vve.  
Dubois, Julien, horloger.  
Breguet, Ern., horloger.
- 104 Lazzarini, hoirie de Jos., pr.  
(Gér.) E. Henrioud.
- 104 Schilling, Ant., remont.  
Ratto, Pierre, peintre-gyps.  
Petit, Alexandre, cordonnier.  
Isely, Suz. Vve, épicerie.  
Quillet, Alfred, manoeuvre.  
Steffen-Imer, Emma.
- 105 Boni, enfants, prop.  
(Gér.), P. Feissly, Paix 39.  
Fellmann, Emile, coiffeur.  
Murset, Ed., empl. C.F.F.  
Jeanneret, William, man.
- 106 Pécaut, Ferdinand, propriét.  
Michel, Charles, maréchal.  
Pécaut, Ls, coffres-forts, mag.  
et bureau.  
Cuenat, Maurice, horloger.  
Monot, Fritz, acheveur.  
Aellen, William, remont.  
Waldsburger, Aug., cuisinier.  
Bosset, Hermance, coutur.  
Vincent, Hélène, ménagère.
- 107 Hitz, Alfred, propr.  
Jäggi, Otto, boucherie.
- 108 Lazzarini, Enf. de Jos., prop.  
(Gér.) E. Henrioud, Paix 33.  
Egé, Jules, remont.  
Blum, Henri, négociant.  
Lazzarini, Charlotte, ménag.  
Gex-Muller, Marthe, tailleuse.  
Gianinazzi, Achille, manoeuvre.
- 109 Comaita, enfants, propriét.  
(Gér.), P. Feissly, Paix 39.  
Chatelain, Alc., Vve, journ.  
Jacot, Tell, manoeuvre.  
Schneeberger, Anna, o. fabr.  
Gilliéron, Alfred, empl. C.F.F.  
Meylan, Roger, horloger.  
Girard, Pierre, doreur.  
Sieber, Jonas, Vve, ménag.  
Jacot, Jules, horloger.  
Berthoud, Alb., repass.  
Nicolet, Ulysse, pol. boîtes.  
Stocker, Marie Vve, ménag.
- 110 Itten, success, de Rosalie, pr.  
Itten, Juliette, ménag.

**CIRE à PARQUET et**  
**SAVONS** en tous genres

**HUILERIE „LA PERLE“**  
**Robert Perregaux - Dielf**  
David-Pierre-Bourquin 7 Téléphone. 24.278



- 110 Dubois-Weingart, Aline Vve, ménagère.  
Perrin-Dubois, Vve Adèl. mén.  
Perrin, René, typogr.  
Jacot, Albert, remont.  
Humbert-Droz, Maurice.  
Piguet, Jules, émailleur.
- 111 Comaita, enfants, prop. (Gér.), P. Feissly, Paix 39. Société de consommation. Peltier, Vital, remonteur. Nicolet, Ariste, boîtier. Schneider, Emma, ménagère. Erard, Aug., remont. Scheidegger, Virgile, cadrans. Lesquereux, André, mécanic. Beck, Walt., empl. C. F. F. Studer, François, représ. Kämpf, Ida, sommelière.
- 112 Stämpfli, Aug., prop. et boul. Marendaz, Wilh., mag. alim. Claude, Aurélien, manoeuvre. Giauque, Arthur, grav. s. ac. Walker, Lucien, commis. Meistre, Albert, horlog.
- 113 Comaita, enfants, propriét. (Gér.), P. Feissly, Paix 39. Paratte, Albert Vve, ménag. Godat, Louis, horloger. Dellenbach, Lucie. o. fabr. Rutti, Emile, repasseur. Wolff, Gaston, échappements. Pellaton, Georges, remont. Pittet, Gust., empl. C. F. F. Corlet, Paul, Vve, journal. Bachmann, Henri, ressorts.
- 114 Boillat-Leutner, Anna-R., prop. (Gér.) E. Henrioud, Paix 33. Grandjean, Chs, élect. radio. Perrin, César, pos. cadrans. Isler, Georges, boîtier. Jeanneret, Rachel Vve, mén.
- 115 Lagnaz, Math., propr. Lagnaz, Alfr., serg. g. comm. Imobersteg, Jacob, manoeuv. Duvanel, James, horloger.
- 115 Bærtschi, Arnold, pend. Lehmann, Fritz, empl. comm. Robert, Ernest, horloger. Gindrat, E., horloger. Ducommun, Henri, boîtier. L'Eplattenier, Marc, blanch. Vuilleumier, Jules, tab.-cig. Augsburgur, Ls, emp. C. F. F.
- 116 Jeanmaire, Fern., propriét. et camionneur. Rossel, Laure, ménagère.
- 117 S. A. de l'immeuble, propr. (Gér.), Jeanmonod, A., Parc 23. Guyot, Jules, nég. vins. Magnin, Chs, primeurs. Jacot, Robert, charcutier. Bettosini, Michel, entrepr. Liengme, César, horloger.
- 118 Tissot, Maur., Vve, pr. et mén. Rieder, Marcel, coiffeur. Vuille, Numa, Vve, mén. Tissot, Michel, commerçant.
- 119 Bolay-Pécaut, Adèle, prop. (Gér.) A. Jeanmonod. Kuenzi, Fritz, tapissier. Pingeon, Charles, grav. Bichsel, Vve Jean, ménagère. Zbinden, Chs, remont. Kenel, Adrien, boîtier. Berchten, Bernard, mécan. Langenegger, Christ., gainier.
- 120 Temple nat. de l'Abeille.
- 121 Dubois, Marguerite, prop. (Gér.), Jeanmonod, A., Parc 23. Bernard, Louise, Vve, ménag. Richard, Angèle Vve, taill. Rossel, Aug., grav. Rothen, Emile, pivotteur. Roggli, Alfred, serrurier. Krebs, M., Vve. Sommer, Jacob, fab. caiss. Perret-Gentil, Chs, emboît.
- 122 Pécaut, Denyse, propriétaire. (Gér.) L. Pécaut-Michaud. Calame, Henri, man. C. F. F. George, Albert, comptable.

- 122 Grandjean, Gaston, boîtier.  
Barbezat, Henri, commission.  
Howald, Emile, doreur.  
Courvoisier, Ali, termineur.  
Jeannin, Chs, horloger.  
Zugg, Adamir, manoeuvre.  
Loriol-Matthey, L., pol. boîtes.  
Sandoz, Henri, fondeur.
- 123 Bolay-Pécaut, L. A., propr.  
(Gér.), Jeanmonod, A., Parc 23.  
Andrié, Alb., empl. bureau.  
Jeanneret, Ali, horlog.-rhabill.  
Gindrat, Arthur, remonteur.  
Hæberli, Gottf., emboît.  
Sohl, Charles, émailleur.  
Perregaux, René, technicien.  
Joray, Pierre, boîtier.  
Fellhauer, Chs., serrurier.
- 124 Pécaut, Amanda, propriét.  
(Gér.), Jeanmonod, A., Parc 23.  
Agustoni, Sophie Vve, mén.  
Gagnebin, Ida Vve, ménag.  
Moeschler, Marcel, boîtier,  
Ottone, Chs, ess.-juré.  
Montandon, Sophie, mén.  
Moser, Anna, ménagère.  
Perrin, Léon, remont.  
Goy, Lucie, ménagère.
- 125 Pécaut, Charles, prop.  
Maumary, Lina Vve, ménag.  
Bailat, Louis, aiguilles.  
Droz, Alb., Vve, ménag.  
Gruring, Louis, bijoutier.  
Ackermann, Alfred, horloger.  
Cattin, Xavier, boîtier.  
Jacot, Paul, remonteur.  
Maire, Edgar, chauffeur.  
Rattaggi, frères, peintres.
- 126 Pécaut, Marie, propriétaire.  
(Gér.) E. Rœmer, Ld-Rob. 49.  
Jost, Charles, terrass.  
Perret, Walther, sertisseur.  
Plattet, Louis, pierriste.  
Berger, Ed., parapluiés.  
Froidevaux, Alfr., acheveur.  
Bourquin, Roger, chauffeur.  
Boschetti, Marius, peint.-gyp.  
Luthy, Alfred, horloger.
- 126 Willen, Gges, empl. C F. F.
- 127 Guyot, Alfred, propr.  
(Gér.) P. Feissly, Paix 39.  
Junod, Charles Vve, épicerie.  
Wagnière, Ern., emp. C. F. F.  
Kuenzi, Fritz, tapissier.  
Dubois, Paul, Vve, ménag.  
Kohler, Hélène, Vve, ménag.  
Gauthier, Edmond, emboît.  
Berdat, Louis, chauffeur.  
Guignet, Ami, empl. C. F. F.  
Blanc, Arth., emboîteur.  
Grandjean-Schüpbach, Alfred,  
commis.
- 128 Monnier, A., prop. et boît. or.  
Blanc, Jules-A., poliss. de boît.  
Simmler, Henri.  
Sommer, Louisa, empl. mag.  
Stuedler, J. Edm., sertisseur.  
Marchand, Aristide, horlog.  
Bersot, Jâmes, graveur.  
Jolidon, Albert., cadrans.
- 128a Monnier & Cie, f. boîtes or,  
propriét.
- 129 Guyot, Alfred, propr.  
(Gér.) P. Feissly, Paix 39.  
Cuenat, Emile, repasseur  
Rothen-Perret, L., horl.-bij.  
Indermuhle, Fréd., rem.  
Sandoz, Willy, pendants.  
Mosimann, Eug., ag. police.  
Gobat, Eug., mécanicien.  
Perret, Paul, boîtier.  
Monnier, Walt., Vve, ménag.  
Grandjean, Paul, remonteur.  
Portmann, Edm., manoeuvre.
- 130 S. A. de l'Immeuble, propr.  
(Gérant) Jost, H.  
Jossi, Werner, horloger.  
Bell, Armand, étalagiste.  
Christen, Léopold, remont.  
Perrenoud, Ele, sertiss. châ.  
Dessaules, Mme, commis.  
Leomagno, Flor., achev.  
Jost, Henri, vitrier.  
Mojon, Wern., manoeuvre.

**CONSERVES**  
de marques réputées

**HUILERIE „LA PERLE“**  
**Robert Perregaux-Dielf**  
David-Pierre-Bourquin 7 Téléphone. 24.278

- 131 Pécaut, Marie, pr. et s. prof.  
Kneuss, Louis, margeur.  
Wuilleumier, Louis, pendants  
Jeanneret, Albert, vendeur.  
Stoll, Léon-Jules, boît.  
Ducommun, Chs, échapp.  
Donzé, Arthur, horloger.  
Hühnli, Gottfr., empl. hôtel.
- 132 Société Anonyme, propr.  
(Gér.), Jeanmonod A., Parc 23.  
Tschudin, Erwin, auto-gar.  
Vuillemin, Jules, manoeuvre.  
Mäder, C., nettoy. C. F. F.  
Albricci, Emma, Vve.  
Petitpierre, C., méc. C. F. F.  
Zibach, Chs, remonteur.  
Vaucher, Adolphe, remont.  
ZanESCO, Silvio, cadrans.
- 133 Huguenin-Vigizzi, propr.  
Peter, Arnold, boîtier.  
Aellen, Albert, chev. échapp.  
Robert-Parel, André, s. prof.  
Graff, Marcel, boucher.  
Taillard, Em. Vve, modiste.  
Huguenin, Marcel, remonteur.  
Portmann, Henri, mécanicien.  
Von Känel, Aug., horloger.  
Bauer, Walt., empl. Coop.  
Dubois, John Vve, ménagère.
- 134 Mira S. A., propriét.  
Schwob frères & Co., S. A.  
Tavannes Watch Co.  
Devenoges, Edmond, conc.
- 135 Soc. de consommation, prop.  
Bureaux et Entrepôts de la  
Société de consommation.  
Jacot, René, concierge.
- 136 Mira S. A., propriét.  
Schwob frères & Co., S. A.
- 137 Soc. de consommation, prop.  
Entrepôts de la Société de  
consommation.  
Bühler, Emile, entrepos.  
Gentil, Léon, remont.  
Tripet, Paul, chauffeur.
- 138 Mira S. A., propriét.  
Schwob frères & Co., S. A.  
Mojon, Juliette, Vve, concier.
- 139 S. A. de l'immeuble, propr.  
Wuilleumier, Paul, fab. boît.  
Thévenaz, Bernard, industr.  
Wuilleumier & Thévenaz, fab.  
boîtes or.
- 141 Banque Cantonale, propriét.  
Bonnet, Jos., joaillier-sertiss.  
Jeanneret, Fr., mécanicien.  
Marlys Watch Co. S. A.  
Nicolet, J., polissage.  
Inca S. A., verres de montres.  
Calendar W. Co S. A., f. horl.  
Stauffer, Marcel, concierge.
- 143 Banque Cantonale, propr.  
Bonnet, Joseph, bijoutier.
- 144-146 Didisheim fils, H-A., prop.  
Fabrique Marvin.  
Nouvelle Fabr. Election S. A.  
Hennet, Léon, concierge.
- 145 Albrecht, Rod., prop. et gain.  
Jacot, Arn. fils, bijoutier.  
Müry, Edouard-Alfr., mécan.  
Jeanneret, Willy, instituteur.  
Mœnig, Louis-Franz, fab. horl.  
Vuille, Louis, commis.  
Langenegger, Fréd., gain.  
Jeandupeux, Mme, épicerie.  
Aeschlimann, Ern., Vve, dor.  
Prince, Gust., mécanicien.
- 147 S. A. de l'Immeuble, propr.  
(Gérant) A. Jeanmonod.  
Giordano, Jacques, primeurs.  
Ghizzi, Robert, échappem.  
Peçon, Gustave, commis.  
Hasler, J.-H., fab. horloger.  
Reutter, Paul, remonteur.  
Calderari, Louis, man. C. F. F.  
Schwaar, Chs, mécanicien.  
Jeanneret, Henri, commis.
- 149 S. A. de l'Immeuble, propr.  
(Gérant) A. Jeanmonod.  
Grandjean, William, guilloch.  
Liechti, Paul, coiffeur.

- 149 Leduc, Aug., verres de mont.  
Cuenin, Arthur, boîtier.  
Calderari, Wm, mécanicien.  
Devaud, Paul, boîtier.  
Maroni, Martin, gypseur.  
Girardier, Edm., ch. C.F.F.  
Liechti, François, serrurier.
- 150 S. A. de l'immeuble, prop.  
Brodbeck, Georges-E., outils et  
fournitures d'horlogerie.  
Monnin, Raoul, horlog.
- 154 L'Ouest, S. A., propr.  
(Gér.) P. Feissly, Paix 39.  
Zumkehr, Jean-Louis, conc.
- 155 Schœpf, Edouard, propriét.  
(Gér.), Jeanmonod, A., Parc 23.  
Metthez, Louis, pendants.  
Bandelier, Marcel, commis.  
Montandon, Célest., Vve, mén.  
Vaucher, Wern., remonteur.  
Curtit, Paul, remont.  
Denicola, Chs, mécanic.  
Dubois, Sully, échappements.  
Schœpf, René, commis.  
Berger, Paul, employé.
- 156 S. A. de l'Immeuble propr.  
(Gérant), Jeanmonod, A.,  
Paratte, Georges, remonteur.  
Gyssler, Louis, mécanicien.  
Wuillemin, Gs, ag. sûreté.  
Pohland, Max, voyageur.  
Chabloz, Chs, gde-freins.  
Chatelain, Ariste, horlog.  
Boillat, Edm., remont.  
Siegenthaler, Fréd., mécan.  
Hofer, Alfred, régleur.  
Dubois, Ed., remonteur.
- 157 Société anonyme, prop.  
(Gérant) Ernest Fivian.  
Fivian, Ernest, boulanger.  
Sester, Melles, horlogères.  
Bandelier, Charles, Vve.  
Robert-Tissot, Maurice, impr.  
Heger, Adolphe, horlog.  
Borel, Otto, commis.  
Zahnd, César, commis post.  
Dupan, Paul, commis.
- 158 S. A. de l'Immeub., N. Droz 158.  
Huguenin & Co. S. A., pend.  
Ryser, Chs & Cie, fab. ress.  
Ryser, Ch., fab. ressorts.  
Brunner, Chs, chef sertisseur.  
Linzaghi, Ernestine, ménag.  
Stauss, Louis, percept. contr.  
Stauffer, William, institut.  
Englert, Théoph., commis.  
Fatta, Victor-A., boît. et conc.
- 159 Société anonyme, prop.  
(Gérant) Ernest Fivian.  
Thiébaud, Alice, ménag.  
Kunz-Montandon, C., pierr.  
Lévy, Simon, Vve, ménag.  
Hasler, Georgette, ménagère.  
Droz, Laure, Vve, ménag.  
Benoit, Clovis, voyageur.  
Forrer, Benj., comptable.  
Wuilleumier, Daniel, échapp.  
Junod, André, fab. boîtes.  
Junod & Cie, fab. boît. or.
- 160 S. A. de l'Immeuble, propr.  
(Adm.) P. Clivio.  
Quadri, Pascal, épicier.  
Rupp, Raoul, horloger.  
Vuille, Jules, empl. gare.  
Ducommun, Max, représent.  
Calame, Marg. Vve, pierriste.  
Vuilleumier, Gilbert, horlog.  
Ruchon, Francis, lithographe.  
Donzé, Gervais, bijoutier.  
Gutmann, Fritz, remonteur.  
Jeanneret, Arthur, cordonn.  
Perrenoud, A., boulangerie.
- 161 L'Héritier, Vve, prop.  
Klötzi & Cie, maroquinerie.  
Godat, André, bijoutier.  
Hippenmeyer, Willy, emp. banq.  
Zwahlen, Willy, institut.  
Gutmann, Ernest, remonteur.  
Tschannen, Fritz, charpent.  
Monnier, Arthur, commis.  
Breitenstein, E., chef fab.
- 167 S. A. de l'immeuble, propr.  
(Gér.) A. Jeanmonod, Parc 23.  
Furlenmeyer, Chs, manœuvr.  
Heimann, Henri, échappem.  
Perret, Gges, cordonn.

**SPÉCIALITÉ :**  
**HUILE DE TABLE DE CHOIX**

**HUILERIE „LA PERLE“**  
**Robert Perregaux-Dielf**  
David-Pierre-Bourquin 7 Téléph. 24.278

- 167 Russbach-Pytel, G., spiraux.  
Robert-Degoumois, Jnne, nick.  
Calame, René, peintre.  
Huguenin, Jean, doreur.  
Girard, Julien, notaire.  
Fürst, Jean, ferblantier.  
Besançon, Jâmes, camionn.  
Bourquin, Jacques, boîtier.
- 169 S. A. de l'immeuble, propr.  
(Gér.) A. Jeanmonod, Parc 23.  
Von Allmen, Jean, aide.  
Breit, Fritz, cadrans.  
Woog, Maurice, fab. horlog.
- 171 Sté. Immobilière, prop.  
(Gér.) A. Jeanmonod.  
Allement, Chs, remonteur.  
Nobs, Alfred, fournisseur.  
Zuckermann, Léon, fab. horl.  
Hertig, Numa, voyageur.  
Frossard, Aug., graveur.  
Humbert, Edgar, emboît.  
Jeanneret, Ls, fab. assort.  
Sahli, Georges, décotteur.  
Vaucher, Fernand, remont.  
Houriet, Numa, manœuvre.
- 173 Giauque-Lehmann, Camille,  
prop. et m. graveur.  
Montandon-Bandelier, Vve,  
ménagère.  
Ketterer, Henri, boîtier.  
Carnal, Paul, remonteur.  
Wenger, Waldémar, fournis.  
Vuille, Arnold, emp. C.F.F.  
Jeannin, Constant, gendarme.
- 174, 174a et 174b. Usine électri-  
que. Commune propr.
- 175 Commune, propr.  
Maitre, William, boîtier.  
Heimann, Jean, boîtier.  
Amey, René, manœuvre.  
Jacot, Wm, ouvr. téléphone.  
Dubois, Henri, typogr.  
Matthey, Wilh., remonteur.  
Scheidegger, René, remont.
- 177 Commune, propr.  
Maillard, François, boît.
- 177 Mathys, Jean, ressorts.  
Donzè, Paul, remonteur.  
Jaccard, Gabriel, emboîteur.  
Gigon, Francis, remonteur.  
Weber, Adolphe, Mme, mén.  
Robert, Gustave, horloger.
- 179 Commune propr.  
Glanzmann, Gottfr., o. cadr.  
Guillod, Jean, mécanicien.  
Huggler, Gérald, rem.  
Itten, Mcel, secr. Un. ouvr.  
Robert-Nicoud, Armand, fact.  
Mathez, Paul, boîtier.  
Ryter, Charles, mécan. C.F.F.
- 181 Commune propr.  
Bois, Alfr., lieut. de police.  
Reutner, Gs., échappem.  
Tüller, Jean, remont.  
Fahrny, Armand, remonteur.  
Boichat, Jules, man. élect.  
Barbezat, Georges, commis.  
Jeanjaquet, René, remont.
- 183 Commune, propriétaire.  
Ketterer, Georges, fondeur.  
Jeanneret, Alfred, boîtier.  
Gruet, Edmond, m. Technic.  
Jeanneret, Maurice, commis.  
Oppliger, Julien, remonteur.  
Burri, Fernand, commis-vend.  
Jeanneret, Henri, techn. horl.  
Maistre, Alb., gér. imm. comm.
- 185 Commune, propriétaire.  
Philippin, Chs, graveur.  
Müller, Aloïs, mécanicien.  
Froidevaux-Borel, Pl, fournis.  
Bauer, Christ., empl. C. F. F.  
Schenkel, Hri, dir. Ec. méc.  
Gruber, Ed, empl. C. F. F.  
Boss, Edgar, horloger.  
Luginbühl, Arthur, m. Techn.  
Streuli, Alb., garagiste.  
Gafner, Robert, journaliste.
- 205 Commune, propriétaire.  
Staudenmann, frères, voitur.



**Olives** (rue des)

(au haut de la rue du Grenier)

- 2 Commune, propr.  
Gigon, René, magasin.  
Aufranc, Ernest, graveur.  
Jacot, Georges, typogr.  
Winkelmann, Tell, boîtier.  
Brandt, Alice, institutrice.  
Sausser, Jeanne, empl. mag.  
Gnädinge, Clara, Vve, mén.  
Oberli, Marcel, remonteur.  
Vuille, Fernand, remonteur.
- 4a Berger, J., propr. et pierriste.  
Niederhofer, Lina, horlogère.  
Portenier, Edm., manoeuvre.

**Ormes** (Rue des)

(Quartier des Crêtêts)

- 7 Vuille, Aimé, propr. et commis.  
Thuillard et Rothen, Mlles, inst.
- 9 Baillod, Chs et Calame, L., pr.  
Baillod, Chs, prof. éduc. phys.  
Calame, Louis, secrets.
- 11 S. A. Les Ormes, propriétaire  
Giovannoni, Arn., arch-entrepr.
- 32 S. A. de l'immeuble, prop.  
Borel, Fritz, broserie-papier.

**Paix** (Rue de la)

- 1 Hoirie de Julien Bourquin, prop.  
(Gér.) Bourquin-Jaccard, T.-  
Allemand 63.  
Magnin, Georges, commis.  
Schœpf, Jules-Ed., Vve.  
Witschi-Benguerel, F., commerc.  
Hitz, Alfred fils, md bétail.  
Chopard, Marc, empl. comm.  
Châtelain, Wm, horloger.  
Meyer, Lucie, ménagère.  
Monnier, Jules-N., remont.  
Leuba, A. & O., négociantes.  
Aubert, Chs, fab. aiguilles.
- 3 Hoirie de Julien Bourquin, prop.  
(Gér.) Bourquin-Jaccard, T.-  
Allemand 63.

3 Bugnon, Gges, électricien.  
Græf, Willy, fbt d'horlogerie.  
Perret, Ed., maraîcher.  
Ducommun, Jâmes, Vve.  
Metzger, Edouard, boucher.  
Gutknecht, Pierre, fab. d'horl.  
Descombes-Kaufmann, M., com.  
Beaud, Walter, horloger.

3 bis Calame, J.-Arn, Hoirie prop.  
Calame, René, nickeléur.  
Guinand, J., bijouterie.

5 Calame, J.-Arn., Hoirie prop.  
Calame, A., assortiments.  
Lesquereux, Marg., régleuse.  
Munger, Mina, régleuse.  
Steinmann, Jean, verres mont.  
Hössli, Hans-H., mécan.  
Gehr, Rosa, doreuse.

6 Lerch, L., succession, propr.

7 Chopard, Paul, enf. de, prop.  
Thomas, Jules, boîtier.  
Chopard, Pl, commis postal.  
Hæfele, Anton, cadrans.  
Rosselet, Marcel, mécanicien.  
Gander, Emile, sans profess.  
Pellaton, Emile, fab. d'horl.  
Kneuss, Willy, cadrans.

9 S. A. de l'Immeuble, propriét.  
(Gér.) P. Feissly, Paix 39.  
Messerli, Laure, brodeuse.  
Wuilleumier, Chs Vve, s. prof.  
Matile, Anna, Vve, ménag.  
Bergeon, Fridolin, fab. secrets.  
Humbert, Henri, boîtier.

11 Ditisheim, Jules & Gges, prop.  
Franck, Gges, Dr.-médecin.  
Kaufmann, Alb., commerc.  
Jeanneret, Aug., avoc. et not.  
Ditisheim, Georges Vve.

13 Sté neuch. Utilité publ., prop.  
(Gér.) R. Bolliger, Fr.-Cour. 9.  
Mettant, Ern., pr. Ec. d'Art.  
Corti, Quirino, cordonnier.  
Frاندelle, Eug.,ourn. d'horl.  
Düby, Robert, voyageur.  
Matthias, Alb., Vve.

**THÉS FINS et  
BISCUITS VARIÉS**

**HUILERIE „LA PERLE“  
Robert Perregaux-Dielf**

David-Pierre-Bourquin 7 Téléph. 24.278

- 13 Hirt, Albert, domestique.  
Perrenoud, Rose Vve, poliss.
- 15 Nussbaum & Lampre, prop.  
Salle d'évangélisation.  
Perregaux, René, remonteur.  
Borle, Zélim, remont.  
Girard-Dubois, Constant, Vve.  
Nussbaum, L., Mme, ménag.  
Lampre, Lina, parapluies.  
Quenet, Marie, ébauches.
- 17 Hoirie Bourquin, prop.  
(Gér.) Pierre Feissly, Paix 39.  
Plaat, Hugo, fabr. horlogerie.  
Maire, Georges, fab. horlog.  
Leuzinger, U., bracelets cuir.  
Oberli, Emma, ouvr. débris.  
Paumier, Flora, tailleuse.
- 19 Béguelin, Aug., propriétaire.  
(Gér.), Rais, A.  
Secrétan, Alfred, Dr-médecin.  
Renaud, Louis, pierres fines.  
Grosjean, Bertha, ménag.  
Bourquin, Fernand, professeur.
- 21 Soc. Immeuble Paix 21, propr.  
(Gér.) A. Blanc, Ld-Robert 66.  
Guye, Georges, docteur-méd.  
Wuilleumier, Juliette, régleuse.  
Benoît, Paul, prof. éc. comm.  
Wirz, Léon, remonteur.  
Schmidt, René, o. ressorts.
- 23 Borel, Chs, propr. et Dr-méd.  
Clinique du Dr Chs Borel.  
Egenter, Vera, gouvern.  
Robert-Borel, E., représ.  
Burri, Victor, emp. tram.
- 25 Mus. «Armes Réunies», propr.  
Cercle des «Armes Réunies».  
Reuille, Jules, desservant.
- 27 Stebler, Mmes, prop. et s. prof.  
Jeanneret, André, doct. médec.  
Fischer, Max, commis.
- 29 Hummel, René, propriétaire  
Lehmann, Marg., Vve.  
Stauffer Son & Co, fab. horlog.  
Atlas Watch Co.  
Brailowsky, Max, Fab. horlog.
- 31 Gøering, J., et enf., propr.  
Gøering, Ls Vve, fab. d'horl.  
Chapallaz, René, archit.  
Farny-Gøring, Vve, sans prof.
- 33 Crédit Foncier neuchâtelois,  
propr. et agence.  
Henrioud, Ern., gérant d'im-  
meubles (bureau).  
Robert-Gonin, Chs, négoc.  
Gorgerat, Marie, s. profession.  
Haldimann, William, concierge.
- 35 Kummer-Haas, success., prop.  
Sohl-Carnal, Wm, tailleur.  
Jobin, Emile, termineur.  
Mathey-Borle, Berthe, empl.  
Grosjean, Armand, instit.  
Wälti, Jean, commis.
- 37 Barben, Edmond, propr.  
Bourquin, René, tapissier.  
Anderès, Adèle, s. profession.  
Coulon, Eva, instit.  
Bösiger, Pierre, Vve, journal.  
Fallet, Paul, pivoteur.  
Tüscher, Willy, mécanicien.
- 39 Guyot, Alf., propr.  
Buess, Julia, ménagère.  
Feissly, Pierre, gér. immeubl.  
Erler, Edouard, horlog.  
Bourquin, Louis, horloger.  
Jobin, Emile, termineur.  
Gindrat, Henri, mécan. dent.  
Jaggi, Georg., empl. C.F.F.  
Gendre, Ami, horlog.  
Grosclaude, Ed., remonteur.
- 41 Mermod-Rossel, enf., propr.  
(Gérant), A. Cartier.  
Huguenin, Paul, ébéniste.  
Charpié, Emile, voyageur.  
Méroz, Arnold, fab. d'horl.  
Rebetez, Vve Elisa, ménag.  
Ducommun, Bertha, ménag.  
Cartier, Arm., commis-assur.  
Glanzmann, Gottf., lithog.  
Calame, Alfred, fournir.  
Schwab, Alfred, manœuvre.  
Kunkler, Paul Vve, ménagère.  
Eberl, Ant., décalq.

- 43 Grandjean-Trezzini, Elisabeth-Henriette, propr.  
(Gér.) Hainard, Mme, Paix 45.  
Colomb, Lina Vve, ménagère.  
Schmocker, Guido, musicien.  
Humbert-Droz, Jles, comm. S. I.  
Dubois, Georges, anneaux.  
Amstutz, Chs, encaisseur.  
Dessouslavy, Olivier, empl.  
Charpié, Gaston, commis.  
Chapuis, Léon, fournisseuriste.  
Meyer, Robert, emballer.  
Fluckiger, Eug., mécanicien.  
Lauber, William, pierriste.
- 45 Trezzini, Hérît., prop.  
(Gérant) Hainard, Mme.  
Jeanneret, Blanche, horlogère.  
Rutschmann, A., four. optiq.  
Berney-Bolle, J., Vve, rent.  
Von Arx, Otto, Vve, ménag.  
Fallet, René, commis banque.  
Jaggi, Adolphe, voyag.  
Hainard, Ulysse, comm. police.  
Sandoz, M., cordon. (atelier).  
Perrenoud, John, horloger.  
Grob, Walter, mécanicien.
- 47 Ducommun, Félix-Emile, prop.  
et essayeur-juré.  
Jaccard, Justin, mag. de cigares.
- 47a Ducommun, Félix-Emile, prop.  
et essayeur-juré (atel.).
- 49 Dessouslavy, William, propr.  
(Gérant) A. Blanc.  
Robert & Bosquet, O., archit.  
Von Gunten, Louis, boîtier.  
Hasler, Robert, boîtier.
- 51 Dessouslavy, William, propr.  
et peintre décorat.  
(Gérant) A. Blanc.  
Blum, Paul-M., fabr. horlog.  
Jacot, Numa, commissionnaire.
- 51a Dessouslavy fils pr. et at. peint.
- 53 Faivret, Marc, prop. et émail.  
Faivret, Jean-Walther, méc.  
Isler, Philippe, boîtier.
- 55 Werner, Arm., pr. et photograph.  
Grosvernier, Georges, boîtier.  
Perrin, Alice, ouvr. fabrique.
- 57 Trezzini, Juliette-H., propriét.  
(Gérant) Hainard, Mme.  
Muller, Louise Vve, ménagère.  
Debrot, Henri, pendants.  
Bonnet, Léon Vve, horlogère.  
Rochat, Jules, Vve, ménagère.  
Surdez, Marcel, manœuvre.
- 59 Trezzini, Rosilde, propriétaire.  
(Gérant) Hainard, Mme.  
Perrenoud, Alb., commis post.  
Weber, Otto, boulanger.  
Rochat, Louis, chromeur.  
Chevrolet, Armand, commis.
- 60 Collège de l'Abeille, Comm., p.  
Collège musical.  
Jacot-Guillarmod, Edm., conc.
- 61 Chappuis, D., prop.  
(Gér.) A. Jeanmonod.  
Langel, Henri, tapissier.  
Pandel, Rosa, journalière.  
Sirgos S. A., fabr. horlog.  
Egger, Cyrille, commis C. F. F.  
Streit, Ernest, chauffeur.  
Gauthier, Anna Vve, ménag.  
Vuille, Alcide, laiterie.
- 63 Bozonnat, Jeanne, propr.  
Amstutz, Jean, fournisseuriste.  
Soguel, Chs, horloger.  
Baumann, Henri, cuisinier.  
Dessaules, G., négociant.  
Comment, Félix, Vve.  
Rothen, Louis, relieur.
- 65 Noirjean, Mmes, propr.  
Kramer, Paul, horloger.  
Farine, Paul, boîtier.  
Portner, Louis, horloger.  
Kormann, Mcel, Vve, ménag.  
Delémont, Marc, horloger.  
Jaccard, Edouard, remont.  
Noirjean, Pl, tailleur.
- 67 Wullemin, Ls, prop. et ferbl.  
(Gér.), P. Feissly, Paix 39.  
Constantin, Raymond, boît.

**CIRE à PARQUET et  
SAVONS** en tous genres

**HUILERIE „LA PERLE“  
Robert Perregaux-Dielf**  
David-Pierre-Bourquin 7 Tél. 24.278

- 67 Huguenin-Hertig, Ed., sert.  
Courvoisier, Gust., remont.  
Zehnder, Emile, cordonnier.  
Robert, Albertine, journalière.  
Rawlyer, Charles, horloger.
- 69 S. A. Immeuble, Paix 69.  
(Gér.), Schweizer, E., L.-R. 56a.  
Boucherie Bell (S. A.).  
Von Buren, Anna, Vve, journ.  
Chodat, Albert, horloger.  
Graef, Alb. Vve, ménagère.  
Stebler, René, guillocheur.  
Delachaux, Bluette, ménagère.  
Amey-Tissot, Alb., café-brass.
- 70 Coopératives réunies, prop.  
Coopérative, laiterie, magasin  
légumes.
- 71 Degoumois, J.-V., propr.  
(Gér.), P. Feissly, Paix 39.  
Jacot, Marcel, tapissier.  
Mingard, Jules Vve, ménagère.  
Tolck, Paul, régleur.  
Meyer, Emile, Vve, ménagère.  
Gerber, Martha, rep. linge.  
Dessaules, Otto, remonteur.  
Guillarmod, Mcel, manœuvre.
- 71a Degoumois, J.-V., propr.  
(Gér.) P. Feissly, Paix 39.  
Schneider, W., bouch. cheval.
- 72 Coopératives réunies, propr.  
Pasquero, Bern., mag. chauss.  
Pharmacie coopérative.
- 73 Degoumois, J.-V., propr.  
(Gér.), P. Feissly, Paix 39.  
Perrin, Henri, empl. C. F. F.  
Ries, Louis, horloger.  
Robert, James Vve, ménagère.  
Challandes, Gabriel, horloger.  
Monnier, Jules, remont.  
Jequier, Henri, remont.  
Lehner, Lucien, empl. C. F. F.  
Maire, Henri, boîtier.  
Vermeille, Julia, ouv. fabr.  
Huguenin, Léon, fact. retraité.
- 74 Filleux, Chs, guiloch.  
Læderer, Léon, remont.  
Weick, A. Vve, ménagère.  
Huguenin, Paul, cafetier.  
Descombes, Louisa, ménag.  
Perroud, Charles, horloger.
- 75 Degoumois, J.-V., propr.  
(Gér.), P. Feissly, Paix 39.  
Scheidegger, Fritz Vve, mén.  
Montandon, Paul, nickel.  
Bohny, Jacob-Karl, Vve.  
Berger, Jules Vve, ménagère.  
Dellsperger, Jean, emp. C. F. F.  
Zumstein, Arnold, pivotteur.  
Perret, Numa, manœuvre.  
Calame, Paul, secrets.  
Spahr, William, cadrans.  
Staudenmann, Albert, voiturier.
- 76 Boni, enfants, prop.  
(Gér.), P. Feissly, Paix 39.  
Crivelli, Jean, entrepren., bur.  
Biéri, Isidore, empl. téléph.  
Rossel, Marc, Vve, ménagère.  
Cuenot, Jeanne, journalière.
- 77 Comaita, enfants, propriétaire.  
(Gér.), P. Feissly, Paix 39.  
Brunner, Chs, tapissier.  
Châtelain, A., Mme, ménagère.  
Perrenoud, Emile, mécanicien.  
Matthey, Vve Emile, ménagère.  
Cattin, Ariste, horloger.  
Favre, Gustave, manœuvre.  
Evard, Blanche, cadrans.  
Kneuss, Numa, commiss.  
Cattin, Marc, remonteur.  
Chalet, Ern., ach. échapp.
- 79 Comaita, enfants, prop.  
(Gér.), P. Feissly, Paix 39.  
Brunner, Léon Vve, ménagère.  
Beldi, Alice, ouv. fabrique.  
Gaberel, Lina, journalière.  
Boillat-Berger, Ges, rem.  
Hirschi, Samuel, Vve, mén.  
Leuba, Chs Vve, ménagère.  
Adam, Georges, ébauches.  
Perregaux, Alice, coiffeuse.  
Perret, Herbert, ressorts.  
Châtelain, Arth., horloger.  
Boder, Chs, boîtier.
- 74 Boni, enfants de, prop.  
(Gér.), P. Feissly, Paix 39.  
Crivelli, Jean, architecte.

- 81 Jacot, Robert, propriétaire.  
 Queloz, Paul, domestique.  
 Simon, John, joaill.-sertisseur.  
 Favre, Georges, remonteur.  
 Calame, Charles, boucher.  
 Vaucher, Lse-Adèle, mén.  
 Walter, Jean, échappements.  
 Hofer, Louis, remonteur.  
 Jeannet, André, horloger.
- 83 Romério, enf. de Jos., propr.  
 (Gér.), P. Feissly, Paix 39.  
 Berthe, François, menuisier.  
 Baumgartner, Marcel, vend.  
 Grisel, Marthe, Vve, tailleuse.  
 Buhler, Henri, café-brass.  
 Rodé, Ad., pâtissier.  
 Pieren, Ed., empl. post.  
 Romério, Alfred, commerçant.  
 Houriet, Albert, horloger.
- 85 Romério, enfants, propr.  
 Brandt-Romério, Wm, adminis.  
 Romério, Emma Vve, ménag.  
 Berberat, Conrad, horloger.  
 Bron, Mmes, polisseuses.  
 Robert, Armand, ag. assur.  
 Margot, Eugène, employé.  
 Robert, Alfred, retraité.  
 Winkler, Alfr., empl. C. F. F.  
 Romério, Armand, technicien.  
 Gagnebin, Adèle, Vve, fourn.
- 87 Meyer-Graber, C. Vve, propr.,  
 ménagère.  
 Dimier, G., S. A., fabr. horlog.  
 Fürst, Albert, horloger.  
 Tissot-Breguet, Alb., horlog.  
 Kumeç, Chil., termineur.  
 Jacques, Louise, pos. glaces.  
 Delimoges, André, comptable.  
 Ducommun, Arnold, représent.  
 Ryser, L. Vve, ménagère.  
 Cosandier, Georges, horloger.  
 Gilbert, René, cantonn. C.F.F.
- 88 Lagnaz-Benz, Alfr., propr.  
 Tribolet, Chs, laiterie.
- 89 Ziegenbalg, Suzanne, prop.  
 Berthoud, Eug., lithographe.  
 Balmer, Fçois, commis C. F. F.
- 89 Lambelet, Oscar, remont.  
 Brunner, Arthur, sertisseur.  
 Maistre, Joseph Vve, ménag.  
 Ding, Georges, joaillier.  
 Pappa, Georges, commis.  
 Perrenoud, Willy, procuré.  
 Rossel, Charles, instituteur.  
 Delachaux, Jeanne Vve, blanch.  
 Studer, Anna, prof. langues.
- 90 S. A. de l'immeuble, propr.  
 (Gér.) A. Jeanmonod.  
 Bettosini & Cie, entrepr.  
 Jacot, Robert, boucherie.  
 Rodé, Ad., pâtisserie.
- 91 Bregnard-Probst, J., pr., grav.  
 Grosclaude, Berth., empl. post.  
 Droz, Marie, ménagère.  
 Kramer, Edm., Art KaBé, bijout.  
 Huguenin, Alfr., remonteur.
- 95 S. A. Immeuble, Paix 95, prop.  
 Kubler, William, ferblant.  
 Chopard, Gs, boucher.  
 Panissod, Edmond, voyageur.  
 Burkhalter, Paul, horloger.  
 Schenk, Charles, mécanicien.
- 97 Portenier, Hri, propr. et poliss.  
 Amey, Jos., sans profession.  
 Bassin, William, manœuvr.  
 Härtel, Rudolf, commis.  
 Pipoz, Maurice, magasinier.
- 99 Picard, Edmond, Vve, propr.  
 Villa « Mon Rêve ».
- 101 S. A. Immeuble Paix 101, pr.  
 Fabrique « Juvenia », Didis-  
 heim-Goldschmidt fils & Co.  
 Etienne, Th., horlogerie.  
 Steudler, Edm., pivotages.  
 Jeanneret-Wespy, Ls, assort.  
 Girardin, Aline, polissages.  
 Jaquet, Fritz, sertissages.  
 Aeberhardt, Paul conc.
- 101a S. A. de l'Immeuble, propr.  
 Ochsner, Chs, ébéniste.  
 Bourquin, Chs, verr. montres.  
 Fellhauer, Chs, serrurier.  
 Marcionnelli, Jos., verr. mont.

**CONSERVES**  
 de marques réputées

**HUILERIE „LA PERLE“**  
**Robert Perregaux-Dielf**  
 David-Pierre-Bourquin 7 Téléph. 24.278



- 107 Robert, Alf., prop. et f. d'horl. Grosclaude, Jean, commis. Clavin, Nathalie, ménagère. Ferrier, Alb., fabr. boîtes. Butzberger, Fritz, empl. post. Mathys, Arn., verres montr. Robert, Ed., mécanicien. Steiner, Raoul, retraité. Vaucher, Jean, bijoutier.
- 109 S. A., Paix 109, propr. (Gér.) P. Baillod, Neuchâtel. Niedt, Chs, remont. Mosimann, Marie, régleuse. Gintzburger, Fernande, nég. Chardon, Alphonse, remont. Augsburg, Bern., cis.-grav. Jacot, Gaston, emboîteur. Blum, Hélène. Schnegg, Ern., guillocheur. Amstutz, Juliette Vve, mén. Perret, Jules, emboît. Kramer, Georges, cadrans.
- 111 Vittori, Léop., prop. et fab. horl. Vittori & Co., fab. d'horlog. Zimmermann & Gaume, horl. Zollinger, Chs, mécanicien. Bischof, Jos., commis. Vittori, André, commis. Favre, Numa, acheveur. Lemrich, Arthur, cadrans. Kappeler, Alb., compt.
- 119 S. A. Immobilière, prop. (Gérant) H. Clivio. Piatti, Vve, ménagère. Stünzi, Gges, fils, technicien. Steinegger, Wm, emp. C. F. F. Leuba, Georges, dor. boîtes. Müller, Henri, horloger. Vaucher, Germain, graveur. Vuille, Jâmes, régleur. Sauser, Chs Vve, imprim. Locatelli, Mme, ménagère. Hügli, Ed., gérant.
- 125 Baillod-Bourquin, J.-M, prop. (Gér.), Alph. Blanc. Dubois, Maurice, fab. horl.
- 125 Mauvais, Marcel, décalqueur. Hertig, Chs, commis postal. Blanc, Alphonse, notaire. Frey, Henri, cadrans.
- 127 Baillod-Bourquin, J.-M., prop. (Gér.), Alph. Blanc. Stauffer, Paul Vve, ménag. Bourquin, Aug., termineur. Girard, Oscar, ag. assur. Maire, André. Piaget, Chs, horloger. Dubois, Vital, guillocheur. Méroz, Paul, commis.
- 129 S. A. Immeuble Paix 129, pr. Eigeldinger & Co, fab. horl.
- 133 Sté A, de l'Immeuble, propr. (Gér.) Gér. & Content. S. A. Alduc S. A., cadrans. Miéville, Elie, cartonnages. Auréole Watch Co. Vertex Watch Co. Jeanmaire & Jeanrenaud, nick. Robert-Degoumois & Cie, argent et nickel. Frossard, Aug., lapidâges. Weill, Alfred, fabr. bâches. Wuilleumier, Ges, conc.
- 135 Sté Immob. Vulcain S. A., pr. Ditisheim & Cie, fab. Vulcain, fab. d'horlogerie. Flühmann, Fritz, concierge.
- 152-153-155-157, Bque Cant., prop. Wettach, Jâmes, concierge. Usine Philipps, radios.
- 153 Jeanneret, Ls, S. A. fab. cad. Girard, Chs, poliss. boîtes.

### Parc (Rue du)

- 1 Schönholzer-Schillt, suc., prop. (Gér.) A. Jeanmonod, Parc 23. Grandjean, M. Vve, ménagère, Bettosini, Etienne, cimentier. Piguet, Paul, émail. Jeanneret, Elie, concierge. Schnegg, Gaston, bracelets.

- 1 Gerber, Paul, mag. cigares.  
Ponti, Aug., menuis.  
Kirchhofer, Roger, horloger.  
Huguenin, Elise, ménag.  
Coopératives Réunies, laiterie  
Lœrtscher, Chs, dorages.  
Cattin, André, atelier.
- 2 S. A. de l'Immeuble, prop.  
Ditisheim, Henri.  
Fabrique Chevron.
- 3 Monnier, Anna, prop.  
(Gér.), Jeanmonod, A., Parc 23.  
Lini, Bertha, aiguilles.  
Bäumle, Gustave, Vve, ménag.  
Dängeli, Chs, serrurier.  
Calame, Louis, manœuvre.  
Favre, Arthur, soud. assortim.  
Henzi, Roger, jardinier.  
Kunz, Emma, Vve.
- 4 S. A. de l'Immeuble, prop.  
Ditisheim, Henri, fab. horl.  
Meyer, Emile, représentant.  
Rickli, Marcel, boîtier.  
Chautemps, Chs, horloger.
- 5 Vielle-Schilt, Emma, succ., pr.  
(Gér.) Jeanmonod, A., Parc 23.  
Bogianchini, Marie Vve, mén.  
Boillat, Alcide, peintr. bâtim.  
Vifian, Louis, peintre.  
Meyer, Auguste, manœuvre.  
Juillerat, Jeanne, Vve.  
Courvoisier, Emile, remont.
- 6 Boni-Torriani, A., propr. et  
représentant.  
Glanzmann, Emile, cafés.  
Torriani, Roméo, sculpteur.  
Fahrer, Oscar, techn.-dentiste.  
Jaquerod, Paul, ag. de police.  
Meyer-Misteli, Vve, modes.  
Pecchio, Charles, négociant.  
Gräf & Co, fab. horl. «Mimo»
- 7 Hotz-Schilt, Elise, succ., prop.  
(Gér.), Jeanmonod, A., Parc 23.  
Berchtold, Jean, tourneur.  
Montanari, Ang., terrassier.  
Grieshaber, Paul, commis S. I.  
Au Petit Breton, broderies.
- 7 Baillif, Gaston, boîtier.  
Barben, Ed., nég. cig.  
Noth, Léopold, boîtier.  
Jeanneret, Albert, manœuvre.
- 8 Hoirie Gogler, prop.  
(Gér.), P. Feissly, Paix 39.  
Girardin, Victor, linoléums.  
Virchaux, Rob., antiquités.  
Bonnet & Berger, Mmes, poliss.  
Walter, Alex., m. cordonn.  
Eglise des Saints des Derniers  
Jours.  
Grampa, Anita, dess. kiosque.  
Jeannet, Marcel, fab. d'horl.
- 9 Primeurs S. A., prop., légumes.  
(Gér.) P. Feissly, Paix 39.  
Matthey, Georges, bijoutier.  
Jamolli, Henri, négociant.  
Granata, Amedeo, maçon.  
Pétremand, H., Vve, ménag.
- 9 bis. Hoirie Gogler, prop.  
(Gér.), P. Feissly, Paix 39.  
Ping-Pong Club.  
Jampolski, Maur., voyageur.  
Visoni, R., prof. musique.  
Study fils, fab. d'horlogerie.  
Gogler, Fernand, commis.  
Fruttiger, Mme.  
Jetter, Fritz, fab. cadrans.  
Pellaton, E., fonct. communal.  
Bippert, A., Vve.  
Cuny, Cécile, prof. musique.
- 9ter Hoirie Gogler, prop.  
(Gér.), P. Feissly, Paix 39.  
Gogler, Chs, ameublement.  
Surdez, Fernand, emboîteur.  
Soldini, Florindo, primeurs.  
Gogler, Alph., éditeur.  
A. Gogler Publicité (Soc. An.).  
Monet, Louis, méd.-dentiste.  
Spahr, Léon, mécan.  
Schilt-Sieber, O., restaur.  
Schlumpf, Emmy, cuisinière.
- 10 Rebmann, succés. d'Hri, propr.  
Zehnder, Georges, assurances.  
Grœpler, J, photogr.  
Meyer, Louis, coiffeur.

**SPÉCIALITÉ :**  
**HUILE DE TABLE DE CHOIX**

**HUILERIE „LA PERLE“**  
**Robert Perregaux-Dielf**  
David-Pierre-Bourquin 7    Téléph. 24.278

- 11 Arn, Ad., Vve, prop. et mén.  
Bourquin, René, commis postal.  
Matthey, Berthe Vve, ménag.  
Gindrat, Arnold, commis.  
Schæffer, Jean, boulanger.  
Schæffer, Tell, boulanger.  
Scheidegger, R. Vve, ménag.  
Miserez, Lucie, ménagère.
- 12 Perret-Leuba, Jules-H. et  
Calame-Perret, R., propriét.  
Calame-Perret, Ele, fab. cadr.  
Perret, Jules, procuré.  
Wolf, Jules, fab. d'horlog.  
Schmid, Franz, manœuvre.
- 13 S. A. Parc 13, prop.  
(Gér.) L. Spahr.  
Tosetti, Lino, atelier gypserie.  
Richner, Julien, commis C. F. F.  
Universo N° 3, fab. d'aiguilles.  
Bourquin, Chs, masseur.  
Boissenot, Marc, remonteur.  
Kohli, Armand, remonteur.  
Favre, Georges, boîtier.
- 14 S. A. de l'Immeuble, propriét.  
(Gér.), P. Feissly, Paix 39.  
Ducommun, Mlle, école privée.  
Groux, Albert, pierriste.  
Cassina, Louis, peintre.  
Frey, Jean Vve, s. prof.  
Walter, Jules-Aug., remont.  
Racine, Cécile, corsetière.
- 15 S. A. de l'Immeuble, prop.  
(Gér.) L. Spahr.  
Surdez, Paul, secrets.  
Grandjean, Emma, ménagère.  
Gigon, Marie, ouv. aiguill.  
Franz, Arthur, cuisinier.  
Aellen, Lucien, voyageur.  
Donzé, Marie, horlogère.  
Riva, Alex., menuisier.  
Universo, No. 3, fabr. aig.
- 16 Bourquin-Rossetlet, Hoirie, pr.  
(Gér.) Pierre Feissly.  
Perret, Maria, journalière.  
Carnal, Hyp., rhabilleur.  
Riesen, Rosa, repass. en linge.  
Merzario, Elvina, horlogère.  
Riesen, Hans, ébén.
- 16 Grisel, Emma, ménagère,  
Cattin, Eugénie, régl.
- 17 Schönholzer-Schilt, succ., prop.  
(Gér.) A. Jeanmonod.  
Steiner, Samuel, ress.  
Schwechler, Jeanne, coiffeuse.  
Reinin, Aaron, représentant.  
Triponez, A. Vve.  
Montandon, Mina, négociante.  
Piaget, Chs, secrets.  
Zurbuchen, Ele, fond.
- 18 Fehrenbach-Schlotthauber, Vve,  
prop. et ménagère.  
Rickli, Emile, menuisier.  
Arm, Aug., tapissier.  
Leuba, Paul, manœuvre.  
Walter, Henri, atel. fotogr.  
Dubois, Gabr., dame récept.
- 19 Schönholzer-Schilt, success. pr.  
(Gér.) A. Jeanmonod.  
Imhoff, Elisa, ménag.  
Zehr, Ernest, Vve, ménagère.  
Chevalier, Marceline, commis.
- 20 S. A. de l'Immeuble, propriét.  
Oudot, Emile, peintre.  
Vaglio, Henri, commis.  
Descombes, Octavie, régleuse.
- 21 Hotz-Schild, success., propr.  
(Gér.) A. Jeanmonod, Parc 23.  
Perret, Paul, Vve.  
Stalder, Arn., pendants.  
Mast, Charlotte, ménagère.  
Ducommun, J.-E., pos. glac.
- 22 Dubois-Rozat Hoirie, propr.  
Dubois, Elise et Fanny, régl.  
Fankhauser, Fritz, secrets.  
Guyot, Jules, pendants.  
Perret, Elisa, institutrice.  
Matthey-Jacot, Aug. Vve, mén.  
Matthez, Georges, fournit.  
Antenen, Elise, repass. ling.
- 23 Hotz-Schild, success., propr.  
Jeanmonod, A., gérant d'imm.  
Sobol, Azril, horlog.  
Lehmann, Ant., émailleur.  
Grobéty, Ls-Eug., boîtier.

- 24 S. A. de l'Immeuble, propr.  
(Gér.) E. Rœmer, Ld-Rob. 49.  
Dubois, W.-A. régleur.  
Braunschweig, Lucien, industr.  
Ducommun, Walter, ess.-juré.  
Grumbach, René, fab. d'horl.  
Grumbach & Cie, T. S. F.
- 25 S. A. de l'Immeuble, propr.  
(Gérant), A. Fontana.  
Solvil, P. Ditisheim, fab. horl.  
Juillard & Cie, Cortéb. Watch Co.  
Dasen, Albert, conc.  
Moser, Mlle, massages.  
Bonjour, L., boucher.  
Girard, Marg. Vve, négoc.
- 26 Mathey, Chs-Alb., propr.  
(Gér.) E. Rœmer, Ld-Rob. 49.  
Zehr, Eugène, boulanger.  
Vuille, Ad., horloger.  
Mathey, Chs, m. boîtier.  
Emery, René, négociant.
- 27 S. A. Immeuble, propriétaire.  
(Gérant), A. Jeanmonod.  
Waibel, Hermann, m. d'hôtel.  
Graber, Walth., masseur.  
Schönholzer, Ph., méd-chirurg.  
Junod, Aug., doct.-méd.
- 28 Mathey, Chs-Alb., propr.  
(Gér.) Rœmer, E., Ld-Rob. 49.  
Henké, Jean, m. tailleur.  
Richard-Debrot, R. Vve, bij.  
Roemer, Emile, ag. assurances.  
Rohr, Emile, Vve, ménag.  
Leinert, J. & L., fourrures.
- 29 Mairot, Alphonse, prop.  
Schweizer & Schœpf, gain.-rel.  
Massé, Marcel, m. coiffeur.  
Junod, Georges, remonteur.  
Lamarche, Arthur, fab. cercles.  
Wermeille, Alfred, boîtier.
- 30 Chabloz-Vuillomenet, B., prop.  
et ménagère.  
Gerber, Arnold, rédacteur.  
Cohn, Eug. Vve, ménagère.  
Froidevaux, Célien, magasinier.
- 31 Cornu-Monnier, Ls-F., prop.  
Wille-Notz, épicerie.  
Douillot, Gast., techn.-dent.  
Lienhard, Albert, commis.  
Cornu, Ami, fabr. anneaux.
- 31bis Montandon-Siméon, P. Vve,  
propr. et rentier.  
Frossard, Ad. Vve.  
Meunier, Marcel, confiseur.  
Jeannin, Jules, coiffeur.  
Plüss, Arthur, techn. dent.  
Brandt, Emile, retraité bq.e.  
Wuthier, Georges, compt.  
Aubry, Charles, concierge.  
Courvoisier, Paul, voyageur.
- 32 Wuillemin, Vve Ad., prop.  
et ménagère.  
Rubin, Marcel, horloger.  
Jeanrichard, Fçois, empl. C. F. F.
- 33 Schneeberger, Elsa, propr.  
(Gér.) Jacot-Guillarmod, R.  
Braichotte, Jos., doreur.  
Kundert, Julia, ménagère.  
Jeanmaire, Vve Mariette.  
Vaucher, André, manœuvre.  
Zurcher, Emile, portefaix.  
Ryter, Emile, émaux.
- 35 Jeanneret-Struwer, Lina-E., pr.  
(Gér.) Humbert, M., N.-Droz 91.  
Mazzola, Marg., ébauches.  
Beuret, Alcide, md primeurs.  
Bernard, Emile, boîtier.  
Riegert, Mmes.  
Rabus, Fritz, retraité.
- 37 Tourte, Fçois, propr. et café.  
Mielle, Augustine, repass.  
Decarro, Félix Vve, ménagère.
- 39 Sandoz, Berthe & Martha, pr.  
(Gér.) Henrioud, Ern.  
Ludy & Cie, fourn. optique.  
Burkhard, Willy, mag. tabacs.  
Heyraud, César, remonteur.  
Liechti, Fernand, ag. assur.  
Perrenoud, Vve de César.
- 41 Hochreutiner & Robert, S. A.,  
propr. et fondeurs.

- 41 Voutat, Fleury, fondeur.  
Robert-Tissot & Fils, imprim.  
Brandt, Emile & fils, bij.-pol.
- 42 Société anonyme, prop.  
(Gér.) A. Jeanmonod.  
Gygi, Emile, emboît.  
Datyner, Bernard, termineur.  
Robert, Albert, remonteur.  
Breguet, Georges, polissage.  
Girard, Benjamin, commis.  
Stauffer, Ad., dor. et ver. mont.  
Grimm, Edgar, cartonnages.  
Kneuss, Blanche, commis.  
Von Almen, Alf., md taill.
- 43 Reinert, Robert, prop. et fabr.  
gramophones.  
Debrot, Paul, Vve, fab. horl.  
Weick, Alb., guillocheur.  
Vuille, L., commissionnaire.
- 45 Delévaux, Nest., prop. et f. d'h.  
Delévaux, Marcel, commis.  
Stehlin, Albert, mécanicien.  
Pollen, René, garde comm.
- 46 Coulet, Chs-Lis, propr., cafet.  
Spætig, Fritz, Vve.  
Rauss, Edm., mécan.  
Clerc, Paul, commissionnaire.
- 47 Muller, Fritz-Albert, prop.  
(Gér.) A. Jeanmonod.  
Liengme, Caroline, ménagère.  
Marchand, E., Vve, ménag.  
Eglise apostolique.  
Droz-Balmer, Pl-Ami, fournit.  
Choux, Blulette et Jeanne.  
Vuillet, Edm.-Wm, commis post.
- 48 Martin, Fr., Vve, pr., s. prof.  
Robert, Jules, m. tapissier.  
Conzelmann, Paul, horloger.  
Didisheim-Beyersdorf, L., fab.  
d'horlogerie.  
Jaggi, Marius, chauffeur,
- 48a Martin, Fréd., Vve, propr.  
Robert, Jules, tapissier-décor.
- 50 Leuba, Gges, propr. et empl.  
banque.
- 50 Gœckeler, Osw., voyageur.  
Weber, Alb., négociant.  
Pauli, Arth., repr. Langendorf.  
Jeanmaire, Willy, mécanic.
- 51 Martin, Fréd., Vve, propr.  
Pharmacies Réunies S. A.  
Guenat, Alfr., verres montres.  
Jaquenoud, J., poliss. boîtes.  
Wuilleumier, Gges, décollet.  
Evard, Clarisse, employé.
- 51a Martin, Fréd., Vve, propr.  
Gertsch, Jean, tonnelier.
- 52 Leuba, Georges, propr.  
Furlenmeier, John, emp. drog.  
Collard, Jean, électricité.  
Perret-Calame, Chs, visiteur.  
Steiner, Albert, commis.  
Macquat, Paul, étampes.
- 54 Société de Consommation, pr.  
(Gér.) Paul Jaquet.  
Jaquet, Paul, direct. Sté. Cons.  
Scherler, E., chauffeur.  
Vogel-Jacot, Jâmes, régleur.  
Harder, Cécile, institutrice.  
Reymond, Maurice, compt.  
Schwab-Monnier, A., négoci,
- 54a Société de Consommation, pr.  
Magasin d'épicerie.
- 58 Challandes, Maurice, mont. de  
boîtes et prop.
- 60 Richardet, Hri-Arth., propriét.  
Richardet, Louise, ménagère.  
Daniel, Alf., poël.-fum.  
Montandon, A., polisseur.  
Ruckstuhl, Louis, carossier.  
Rochat, Ls, atel. chromage.
- 62 Vuille, Paul-Alb., prop.  
(Gér.), P. Feissly, Paix 39.  
Montandon, Jules, empl. C.F.F.  
Lesquereux, Mcel, voyageur.  
Conrad, Louis, horloger.  
Bailat, Hélène, ouvr. fabrique.
- 63 Synagogue, Comm. israél., prop.  
Chautems, Paul, concierge.



- 64 Vuille. Paul-Alb., prop. et rent. (Gér.), P. Feissly, Paix 39. Meyer, Mme, tabacs-cigares. Duboulet, Henri, pâtissier. Taillard, René, fabr. horlog. Giaouque, Emile, graveur.
- 65 S. A. « Le Progrès », prop. (Gér.) Gér. & Content. S. A. Albrecht, O. Vve, caiss. emb. Balmer, Hermann, manœuvre. Junod, Francis fils, vélos. Junod, Francis, horloger.
- 66 Chatillon-Graziano, H.-A. v<sup>ve</sup>, pr. et s. profession. (Gér.) P. Feissly, Paix 39. Pellaton, Jean, épicerie. Steiner, Paul, libraire. Châtillon, Hri, nég. horl. Frei, Mathilde, ouv. radium. Moser, B., poliss. boît. (atel.)
- 67 S. A. Immeuble, propr. (Gér.) Gér. & Content. S. A. Schaffner, Marie, négociante. Beretta, Ls Vve, desserv. Pauli, Lina, Vve, horlogère. Held, Emma, tailleur. Gaiffe, Roger, couvreur. Girardier, Mcel, gde-forestier. Lehmann, Léon, menuisier. Ansermet, Jules, Vve, menuis. Bühler, Juliette, poliss. boîtes.
- 68 Chatillon-Graziano, H.-A., Vve, propr. (Gér.), P. Feissly, Paix 39. Grob, Walter, mécanicien. Perrenoud, Chs, horloger. Kramer, Marcel, mécanicien. Feissly, Antoinette commis. Barbezat, Fritz, petite mécan.
- 69 S. A. Immeuble, prop. (Gér.) Gér. & Content. S. A. Aeschlimann, Vve, épicerie. Sté Suisse des Commerçants. Biedermann, Hermann, horlog. Marthaler, Armand, fondeur. Maistre, Armand, remonteur. Guyot, Fanny, ménagère. Portenier, Arn., cuvêt.
- 70 Nuding, Marg., propr. (Gér.), A. Jeanmonod. Hurni, Clémence, horlogère. Blösch, Fernand, chauff. C.F.F. Liengme, Marcel, remonteur. Wiget, Fridolin, Vve. Schmoll, Constant, emp. fabr. Portenier, Louis, boulanger. Adam, John, remont. Nicolet, Chs, boîtier. Zaugg, Emile, boîtier. Jeannin, Marcel, voyageur.
- 71 La Centrale, S. A., propriét. (Gérant), A. Crivelli. Amez-Droz, Pauline, poliss. Robert frères, droguerie. Corbellari, F. & Co., peintres. Albertini, Georges, cordonnier. Bilat, Marcel, horloger. Salvadé, Henri, manœuvre. Schneider, Herm., boucher. Hirt, Lucie, Vve, ménagère.
- 72 Chatillon-Graziano, H.-A., Vve, propr. (Gér.), P. Feissly, Paix 39. Paratte, Alphonse, cordonnier. Schneider, Armand, manœuv. Droz, Alb., Vve, s. prof. Moser, Alb., horloger. Leuenberger, Angèle, ménag. Ansermet, A & Cie, poliss. de boîtes.
- 73 Coopérative Immobilière, prop. Maison du peuple. Egger, Otto-Alb., gérant. Grande salle communale. Cercle ouvrier. F. O. M. H. Union ouvrière.
- 74 Chatillon-Graziano, H.-A., v<sup>ve</sup>, p. (Gérant), P. Feissly, Paix 39. Bossoni & Brochella, peintres. Heger, Alex., Vve, commerc. Jeanbourquin, Marcel, commis. Girard, Pierre, horloger. Leuba, Jean, épiciér. Schaller, Suzanne, polisseuse. Jeannet, Chs, chev.-échapp.

**TOULEFER S. A.** Place de l'Hôtel-de-Ville 9  
TOUT POUR LE MÉNAGE

- 74 Brandt, Célestin, sertisseur.  
Cuenot, Chs, commis.
- 75 Coopérat. Immob., propriét.  
(Gér.), P. Feissly, Paix 39.  
Grütter, Kilian, emboîteur.  
Dähler, Mcel. empl. téléph.  
Gacon, Emile, dégrossisseur.  
Zemp, Paul, Vve, ménag.  
Imobersteg, Henri, boîtier.  
Vuilleumier, Jules, boîtier.  
Kohler, Alfr., instituteur.  
Fischer, Jeanne, ménag.
- 76 Sauser, Hoirie, prop.  
Maire, E., cigares.  
Sauser, Charles, Vve, imprim.  
Sauser, Ernest, Vve, ménag.  
Sauser, Mlles, s. profess.  
Robert, Léopold, commiss.  
Grimm, Rod., retraité.  
Maspoli, A., maçon.  
Andrié-Guyot, A., ménagère.
- 77 S. A. Immeuble, Parc 77, pr.  
(Gér.) E. Schweizer, L.-Rob. 56.  
Sommer, Willy, menuisier.  
Berberat, Paul, boîtier.  
Hofstetter, Maur., empl. C. F. F.  
Ottone-Isely, G., ess.-juré, retr.  
Maire, Georges, horl.-rhabill.  
Boillot, Ed., horloger.  
Jeanrenaud, Emma Vve, mén.  
Comola, Marie, ménag.  
Weill, Samuel, voyageur.
- 78 Blum, Jules, Vve, propriétaire.  
Perrenoud, Marie, poliss.  
Crevoisier, Juliette, ménagère.  
Huguenin, Louise, pol. boît. or.  
Bettosini, Hermine, ouv. fabr.
- 78bis Valsesia, Natale, propr. et  
m. cordonnier.  
(Gér.), Jeanmonod, A., Parc 23.  
Magnin, Gaston, emboîteur.  
Aellen, Alphonse, mécanicien.  
Modoux, Robert, empl. C. F. F.
- 79 Perret, Soph. Vve, propr. et mén.  
(Gér.) R. Bolliger, Fr.-Cour. 9.  
Rosselet, A., repr. Nationale.  
Graizely, Marie Vve, ménag.
- 79 Schneider, Charles, commis.  
Bœsch, Gust., remonteur.  
Juillerat, Louise Vve, ménag.  
Wanner, Jacob, tailleur.  
Roth, Walther, bijoutier.
- 80 Comaita, enfants, propriét.  
(Gér.), P. Feissly, Paix 39.  
Marchand, Roger, mécanicien.  
Walter, Emile, tonnelier.  
Kæser, Alice, ouv. cadrans.  
Feuvrier, Ulysse, camionneur.  
Peugeot, Hermine, ménagère.  
Ducommun, Léon, fact. retr.  
Berthoud, Marie, caiss. mag.  
Matthey, Marcel, ressorts.  
Balderer, Arnold, compt.  
Bachmann, H, fab. ressorts.  
Kussmaul, Emma, ménagère.
- 81 S. A. de l'Ouest, propr.  
(Gér.), P. Feissly, Paix 39.  
Richard, André, horloger.  
Challandes, Gaston, horloger.  
Besati, Ang., m. gyps. peintre.  
Besati, Mme, Modes.  
Châtelain, Edm., typographe.  
Parietti, Miro, m. peintre.  
Muller, Antoine, cond. travaux.  
Calame, Arnold, empl. C. F. F.  
Parietti, Rob., peintre.  
Reymondaz, Chs, horloger.
- 82 Comaita, enfants, propr.  
(Gér.), P. Feissly, Paix 39.  
Jaggi, Jacob, Vve, ménag.  
Bossoni & Brochella, gyp. (atel.).  
Chédel, Vve de Fritz, ménag.  
Hellmann, Ernest, ressorts.  
Kænel, Ernest, boîtier.  
Geissbuhler, Alph., électric.  
Gunther, Ern., manœuvre.  
Haertel, Willy, commis.  
Rothen, Ulrich, peintre.
- 83 Richard, Léon, propr. et café.  
Overney, Jean-P., boulanger.  
Chapatte, Mme, vendeuse.  
Steinhäuser, Aloïs, chef train.  
Prétôt, Paul, soudeur.  
Burkhalter, Ls, emboît.  
Cattin, Paul, cordonnier.

- 84 Comaita, Charles, propr.  
(Gér.), P. Feissly, Paix 39.  
Mérat, Gaston, pos. cadrans.  
Benoît-Marchand, Chs, ébén.  
Berchier, Marg., commis.  
Hehlen, Ern., polis. de vis.  
Von Arx, Ernest, fact. postal.  
Guermann, Marie, Vve, mén.  
Guyot, Mme, journalière.  
Reffo, Jean, peintre-gyps.  
Dünki, Jacob, menuis.
- 85 Wuilleumier, Chs, Vve, prop.  
et ménagère.  
(Gér.) P. Feissly, Paix 39.  
Cattin, Chs, épicerie-laiterie.  
Jeanmaire, Henri, mécanicien.  
Brandt-Gerber, Rosa, ménag.  
Kocher, Jules, horloger.  
Bravand, Emile, horloger.  
Jeanneret, Chs Vve, ménag.  
Péquignot, Jean, peintre.
- 86 Manera, André, propr. et cord.  
(Gér.), P. Feissly, Paix 39.  
Pohl, Wilhem, couvreur.  
Tuscher, Alex., couvr.  
Aubry, Ed., boîtier.  
Bouverat, Marc, fournisseuriste.  
Vuillemin, Bertha, ménagère.  
Braillard, Ed., mécanicien.  
Baumgartner, Marcel, vend.  
Schmidt, H., agent de police.  
Farlochetti, P., pos. vit. (atel.).
- 87 Christen, Emile, propriétaire  
et posage de glaces.  
Grether, Daniel, ingénieur.  
Richard, Paul, remont.  
Jeannin, Berthe, ménagère.  
Baur, Ed., caviste.  
Juillerat, Violette, prof. piano.  
Ulrich, Henri, bijoutier.
- 88 Droz-Ott, Marie, prop.  
(Gér.) Jeanmonod, A.  
Charmillod, Germ., boucherie.  
Sandoz, Léon, horloger.  
Bregnard, René, remont.  
Sorgen, William, représentant.  
Perrenoud, Henri, boîtier.
- 88 Burkhalter, Raoul, pos. cadr.  
Berchten, Alcide, techn.  
Affolter, Fritz, Vve, cafetier.  
Stämpfli, Henri, remonteur.
- 88a Droz-Ott, Marie, prop.  
(Gér.) Jeanmonod A.  
Société de consommation.  
Cattin, Paul, cordonnier.
- 89 Ferner, Ern., prop. et nickel.  
(Gér.) Marc Humbert, N-D. 93.  
Ferner, R & G., chromage.  
Imer, Fernand, cadrans.  
Jeanmaire, Vve de Oscar.  
Muller-Ferrat, A., commerç.  
Moser, Chs, horloger.  
Frauchiger, Armand, voyageur.  
Farine, Georges, horloger.
- 90 Bettossini, Michel, prop.  
(Gér.), P. Feissly, Paix 39.  
Cerutti, Jean, menuis. (atelier).  
Del Boca, Vinc., taill. pierr.  
Thomen, Eug., électricien.  
Tschanz, Fritz, remont.  
Pasquali, Eugénie, o. aiguilles.  
Jeanneret, Florian, manoeuvre.  
Guggenheim, Appoline, lingerie  
Schneider, Otto, manoeuvre.  
Maurer, Louis, ressorts.
- 91 S. A. de l'Immeuble, propr.  
(Gér.) Jeanmonod, A.  
Droz, Alfred, Vve, ménagère.  
Jan, Emile, empl. C. F. F.  
Oppliger, Elise, m. de pension.  
Wuillemin, Ed., voyag. en vins.  
Dæpp, Jean Vve, couturière.  
Beyeler, Jœl, commis.  
Gerber, Jacob, concierge.
- 92 Bettossini, Michel, pr. et entrep.  
(Gér.), P. Feissly, Paix 39.  
Portenier, Louise, ménagère.  
Paratte, Cécile.  
Charmillod, Germain, boucher.  
Cerutti, Jean, menuisier.  
Maus, Simon, remonteur.  
Monnier, Gaston, m. tapissier.  
Dubois, Charles, horloger.  
Montandon, Maurice, mécanic.

**COUPELLERIE - BROSSERIE - CORDERIE**  
**TOULEFER S. A.** - Place de l'Hôtel-de-Ville 9

- 92 Stegmann, Arthur, grav.  
Blum, Achille Vve, ménag.
- 94 Société Immobilière, propr.  
(Gérant), Chs Graziano.  
Sartori, Jacques, tailleur.  
Silbermann, K., négociant.  
Graf, Elise, Vve, journal.  
Stehlé, P., empl. communal.  
Ducommun & fils, huilerie.  
Vuitel, Ang., institut.  
Sennhauser, H., empl. C. F. F.  
Dubois & Misteli, Mmes, pol.
- 96 Miserez-Kreuz, Léon, propriét.  
et commis.  
Miserez-Jobin, Marie Vve.  
Rossetti-Bourquin, R., épicerie.
- 96a Miserez, Léon, propr.  
Ansermet, Jules, Vve menus.  
Farlochetti, Pierre, ver. à vitr.  
Monnier, Gaston, tapissier.  
Jeanbourquin, Ed., horloger.
- 98 Graziano, Chs, propr., voyag.  
Graziano, Ernestine, institut.  
Marcionelli, Jos., verr. montr.  
Glauer, Jeanne, tricotages.  
Grossen, Edm., empl. C. F. F.  
Cattin, Edmond, remonteur.  
Gigandet, Aug., empl. C. F. F.  
Lardon, J., boîtier.  
L'Eplattenier, Ed., joaill.
- 98a Graziano, Chs, propr.  
Graziano & Cie, droguerie.  
Gygi, Gges, combustibles.
- 99 Riva, Alfred, propr.  
(Gérant) Jeanmonod, A.  
Morf., Edm., chauffeur.  
Rothen, Marthe, commis.  
Fatton, Georges, coiffeur.  
Humbert, Louise, assortiments.  
Bäumlé, Fréd., remonteur.  
Droz, Marcel, ferblantier.  
Brusa, Félix, mécanicien.  
Monnin, Fern., boîtier.  
Robert, Paul, typographe.  
Houriet, Henri, remonteur.
- 100 Brusa, hoirie, propr.  
(Gér.), P. Feissly, Paix 39.
- 100 Stucky, Anna, ménagère.  
Müller, Otto, relieur.  
Reuge, Ivan, remonteur.  
Egè, Charles, grav.  
Matile-Egè, Henri, rem.  
Isely, Bertha, Vve, ménagère.  
Geiser, Mina, ménagère.  
Langel, Roland, remonteur.  
Reynond, Alice et Marg., ouv.  
Schorer, Fritz, contr. C. F. F.
- 101 Riva, Alfr., propr. et entrepr.  
(Gér.) Jeanmonod A.  
Parel, Léon, pharmacien.  
Tièche, Olgard, fotogr.  
Peter, Otto, auto-garage.  
Imhof, Henri, fab. cadrans.  
Robert, René, laitier.  
Domon Jules, graveur.  
Nöthiger, Henri, commis.  
Ochsner, Charles, ébéniste.
- 102 Brusa, hoirie, propr.  
(Gér.) P. Feissly, Paix 39.  
Leibundgut, Jules, mécan.  
Kenel, Adrien, remonteur.  
Brusa, Gaetan, commis.  
Rudolf, Arn., commis.  
Jeanrenaud, Edm., élect.  
Schwaar, Numa Vve, ménag.  
Reutter, Fritz, emp. Us. dégr.  
Cattin, Albert, boîtier.  
Favre, Armand, remont.  
Rossel, Paul-A., remont.  
Jeanguenin, Aug., boît.
- 103-105 Coopératives réunies, pr.  
Imprimerie Coopérative.  
Bureaux de la Sentinelle.  
Pedos S. A., horlog.  
Ollendorf Watch Co.
- 104 Brusa, hoirie, propr.  
(Gér.), P. Feissly, Paix 39.  
Monnier, Julia, téléphoniste.  
Gigon, Alb., épicier.  
Lachat, Marie, ménagère.  
Cattin, Gaston, horloger.  
Dubois, Marcel, droguiste.  
Gygi, Gges, combustibles.  
Vischer, Adèle et Elsa.  
Robert, John, remonteur.

- 104 Huguenin, Willy, horloger.  
Vuilleumier, Jules, horloger.  
Maurer, Louis, manœuvre.
- 106 Cornu & Cie, propr. et fab.  
pendants anneaux.  
Cornu-Lambert, Louis, fils,  
fab. pendants.  
Ruedin, Georges, industriel.  
Junker, Fritz, commis.  
Schenck, Ed., ouv. Us. Reç.  
Jolidon, Ern., concierge.
- 107 S. A. de l'Immeuble, propr.  
(Gér.), Giovannoni, A.  
Hermann & Co., fab. horlog.  
Fabrique Suisse de balanciers  
Nicolet, Marc, fab. d'horl.  
Veuve, César, fabr. horlog.  
Ducommun, Ida, Vve, journ.  
Tissot, Ed., président chamb  
d'horlog.
- 107bis S. A. de l'Immeuble, prop.  
(Gér.), Giovannoni, A.  
Mojon, Constant, pivotages.  
Rubeli, Maurice, fabr. horlog.  
Gubler, Jules, fabr. horlog.
- 108 Cornu & Co, propr.  
Imhof, Henri, fab. cadrans.
- 110 Soc. anon. de l'Immeuble, pr.  
(Gér.), Giovannoni, A.  
Lehmann, Otto, concierge.  
Gindrat-Ritter, J., banquier.  
Eberhard, Gges, fab. horl.  
Beaud, Ed., Vve, fab. étamp.  
Blum Jenny, Vve.  
Goetschel, Marc, fab. horl (mén.  
Courvoisier, Emile, représ.  
Aubry-Gostely, A., fab. horl.
- 111 S. A. Immeuble Parc 111,  
Serre 108/110, propr.  
Guttman, Jean, garage aut.  
et atelier mécanique.
- 112 Clivio, Henri, prop. et entrep.  
Clivio & fils, entrepr. (bur.).  
Voumard, Emma, tailleuse.  
Frei, Paul, manœuvre.  
Tissot, Reine Vve, ménagère.  
Blum, Léon, verres montres.  
Graber, Emile, sertiss.
- 112 Pandel, Max, mécanicien.  
Spira, Nathan, ministre.  
Muller, Ls, fourn. horlog.
- 114 Clivio, Hri, prop.  
Vuilleumier-Zumkehr, D., rem.  
Matthey, Albert, horloger.  
Juillard, Ch., industriel.  
Mæder-Reymond, Fr., chef fab.  
Ditesheim, Léopold, Vve.  
Dubois, Chs, commis postal.
- 115 Entrep. Von Bergen, camionn.
- 116 Th. & M. Rubeli, prop.  
Rubeli, M. & Co., fab. horl.  
Graber, Percival, fab. boîtes.  
Bloch, Maur., verres mont.  
Jeandupeux, Mme, négociante.  
Nordmann & Co, fab. horl.  
Rubeli, Th., fab. horlogerie.
- 117-119 Movado Immobilière, S. A.,  
propriét.  
Fab. d'horlog. Movado.  
Gigon, Alc., journalier.
- 118 Rubattel-Weyermann, S. A.,  
propr. et bijoutiers.  
Bützer, Henri, Vve, étamp.
- 120 Immeuble Villa, S. A., propr.  
(Gér.), A. Blanc.  
Vaucher, Elisab., verr. mont.  
Schild-Wyss, Otto, fab. horl.  
Montandon, André, dir. fabr.
- 122 Voumard, Pl, boîtier et prop.  
Romang, Auguste, préfet.  
Benrus Watch Co.  
Matthey, Olivier, Vve, mén.  
Goetschel, Marc, f. horl. (bur.)  
Aerni & Co, fabr. horlogerie.
- 128 S. A. de l'Immeuble, propr.  
(Gér.) Blanc, A., L.-Rob. 66.  
Benoît frères, fab. d'horl.  
Uhlmann, A., dorages (atel).  
Schwar, N. & fils, pivotages.  
Schwarz-Etienne, P. & Cie,  
fabr. horlog.
- 129 Wilckes, Marie, prop. et rent.
- 130 S. A. de l'Immeuble, propr.  
(Gér.) Blanc, A., L.-Rob. 66.



- 130 Taillard-Ravelli, Mme, horl.  
Schwarz-Etienne, P. & Co.,  
fabr. horlogerie.  
Engdahl, N.-P., remont.  
Grädel, Ad., gainier.  
Arnould, Alph., fab. cadrans.  
Schwarz, Gast., fab. horlog.  
Allenbach, Gges, nickeleur.  
Singer, Léon, représentant.  
Benoit, Paul, horloger.
- 132 Jacot-Paratte, A., prop. et déc.  
Ries, Gaston, fab. d'horl.  
Calame, Henri, horloger.  
Gentil, Pierre, commis.  
Besançon, Olga, ménagère.  
Paratte, Arth., remonteur.  
Henrioud, Ernest, géant.  
Jeanneret, James, boîtier.  
Froidevaux, Julien, commis.  
Heger, Ida, Vve, ménag.  
Panissod, Edmond, commerc.
- 134 S. A. Séréna, propr.  
(Gér.) A. Jeanmonod.  
Robert, Gustave, manœuvre.  
Rohrbasser, Mcel, insp. assur.  
Rollat, Marcel, horloger.  
Ulrich, Albert, commis.  
Beuret, Edmond, typographe.  
Robert, Paul, manœuvre.  
Ulrich, Otto Vve, ménagère.  
Pfaus, Arthur, mécanicien.  
Beausire, Chs, empl. C. F. F.  
Harder, Emile, voyageur.  
Pingeon, Georges, horloger.  
Droz, Albert, relieur.  
Bourquin, Jeanne Vve, régl.  
Béguelin, Roger, ach. échap.
- 136 S. A. Le Rivalet, propriét.  
(Gér.) A. Jeanmonod.  
Balderer, Pierre, commis.  
Haefeli, Georges, m. imprim.  
Vuilleumier, Raoul, retraité.  
Bujard, Louis, empl. C. F. F.  
Wetterwald, Léopold, retr.  
Ruedin, Georges, remonteur.  
Boichat, Eugénie, Vve.  
Matthey, Gaston, commis.  
Pfister, Math., ménagère.  
Matthey, Raoul, commis.  
Urlau, Charles, commis.
- 137 Schild & Cie, S. A., propr. et  
fab. d'horlogerie.  
Porte-Echappem. Univ. S. A.  
Ambühl, H., commissionn.  
Graber, Alfred, concierge.
- 138 S. A. Le Rivalet, propr.  
(Gér.) A. Jeanmonod.  
Fallet, Roger, manœuvre.  
Berger, Ed., voyageur.  
Joris, André, empl. laborat.  
Monnier, Albert, remonteur.  
Heger, Gges, remonteur.  
Rahm, Hermann, ébauches.  
Müller-Aubry, Rob., représ.  
Steiner, Jacques, parqueteur.  
Vuillemin, Emmanuel, ouvr.  
Lehmann, Eug., voyageur.  
Bachmann, Charles, horlog.  
Feller, Arnold, mécanicien.
- 139 S. A. Grands Garage. propr.  
(Gér.) P. Feissly, Paix 39.  
Sträuli, Albert, auto-garage.
- 141 Aeschlimann, Jean fils, drogue-  
rie, denrées colon. en gros.  
Fankhauser, Werner, chauff.
- 145 S. A. de l'immeuble, propr.  
(Gér.) A. Jeanmonod.  
Guder, Paul, s. profession.  
Pellaton, Samuel, ouilleur.  
Faivre, Albert, man. C. F. F.  
Matile, Maurice, représent.  
Rolli, Gges, empl. gare.  
Javet, Samuel, nickeleur.  
Jeanneret, Chs, fab. cadrans.  
Debely, Jules, gde-police.  
Walter, Paul, commis.  
Graf, Emile, commis.
- 147 S. A. de l'immeuble, propr.  
(Gér.) A. Jeanmonod.  
Bützer, Marie, Vve, mécan.  
Faigaux, Chs, technicien.  
Perrin, Olga, commis.  
Piccolo, Angelo, proc. bque.  
Pingeon, Henri, assortiments.  
Nydegger, Godef., comm. post.  
Gallay, André, lithographe.  
Jung-Leu, Chs, commerc.  
Haldemann, Ed., boulanger.

- 147 Landry, Arth., remonteur.  
Michel, Jean, mécanicien.  
Perret, André, horloger.
- 148 S. A. Le Paon, propr.  
Levaillant & Cie, Fabr. horl.  
Novelti.  
Breitenstein, E., sertisseur.  
Cuiro S. A., bracelets cuir.
- 149 S. A. de l'immeuble, propr.  
(Gér.) A. Jeanmonod.  
Houriet, Edgar, maroquinier.  
Brandt, Maurice, typographe.  
Perret, Henri, remonteur.  
Geiser, Ami, représentant.  
Pfister, Fréd., meubles.  
Reguin, André, bijoutier.  
Aubry, Norbert, remonteur.  
Perdrizat, Marcel, modes.  
Benoît, Anna, aiguilles.
- 150 S. A. Record D. Watch C., pr.  
Hélio Courvoisier, arts graph.  
Meylan & Cie, nickelag.  
Marchand, Marcel, gainier.  
Interchangeable S. A., ébauch.  
Freund, A., concierge.  
Vogt, W.-E., fab. aig.  
Augsburger, Bern., gr. acier.  
Gindraux & Cie, f. boîtes or.
- 151 S. A. Immeuble, Parc 151, pr.  
(Gér.) A. Jeanmonod.  
Buffat, Henry, fabr. horlog.  
Ditesheim, Isid., fab. d'horl.  
Ditesheim, Achille, f. d'horl.  
Hirsch, Jacques, fab. d'horl.  
Imhof, Georges, facteur.

### Passage du Centre

- 3 Botteron & consorts, propriét.  
(Gér.) P. Feissly, Paix 39.  
Botteron, Ernest, boucher.
- 4 Stocker-Monnier, Hriette, prop.  
Monnier-Billon, Vve E., pharm.  
Nicolet, Ed., boîtier.  
Pharmacie Chs Stocker-Mon-  
nier.

- 5 Boucherie Centrale S. A., prop.  
Fink, Ernest, boucherie.  
Bianchi, magasin alimentaire.  
Jacot, A., laiterie.

### Passage de Gibraltar

- 2 Richard, Zweifel & Ochsner, pr.  
Ambühl, Alex., entr. de menusis.
- 2a Richard-Luthi, Vve, Zweifel,  
Jean et Ochsner, Jacob, prop.  
(Gér.), R. Bolliger, F.-Courv. 9.  
Ambühl, Alex., m. menuisier.  
Tripet, Marie, ménagère.  
Gerber, Mina, ménagère.  
Aebischer, Alice, dess<sup>r</sup> kiosq.  
Grisel, Louise, pos. radium.
- 2b Richard-Luthi, Vve, Zweifel,  
et Ochsner-Glocker, propr.  
(Gér.), R. Bolliger, F.-Courv. 9.  
Jaggi, Pierre, Vve.  
Huguenin, G. Vve, ménag.  
Zweifel, Jean Vve, s. profess.  
Eymann, Chs, huissier.  
Aellig, Georges, boîtier.  
Burki, Albert, commis.  
Clerc, Alice, institutrice.  
Huguenin, Albert, commis.  
Berberat, Paul, boîtier.

### Pestalozzi (Rue)

près du Collège de la Charrière.

- 2 Cavalleri, hoirie, propr.  
Robert-Tissot, Emma, Vve, nick.  
Weber, Fritz, typographe.  
Siegenthaler, Arth. Vve, émail.  
Stäger, Ed., facteur.  
Gentil, Jules, remonteur.  
Luthy, Armand, boit.  
Perrenoud, Emma, s. prof.
- 4 Collège de la Charrière, Com-  
mune, propr.  
Robert, Georges, concierge.

### Phil.-Henri Matthey (Rue)

- 2 Furer, Paul, propr.  
(Gér.) Gérances & Cont. S. A.

**SKIS - LUGES - PATINS**

**TOULEFER S. A.** - Place de l'Hôtel-de-Ville 9

- 2 Brandt, Paul, commissionnaire.  
Jacot, William, ressorts.  
Meyer, Christian, manœuvre.
- 3 Hotz-Schilt, E., Mme, succ., pr.  
(Gér.), A. Jeanmonod.  
Hotz, Ls, Vve, ménag.
- 4 Jacot, Hri-Numa, pr. et comm.  
Brandt, Marcel, remonteur.  
Perrenoud, Marie, journal.
- 5 Frossard, Léon, propr. et ver-  
res de montres.  
Béguin, Charles, boîtier.  
Robert, Armand, ouvr. S. I.
- 6 Jacot, Hri-N., prop. et commis.  
Huguenin, Ulysse, remont.  
Reymond, Berthe, s. profess.
- 7 Robert, Georges, propr.  
Dulon, Emile, ag. police.  
Maire, René, commis.  
Huguenin, John, émailleur.  
Baumann, Otto, imprimeur.  
Cazzanica, Angelo, maçon.
- 8 Feissly, Pierre, propr.  
Porret, Auguste, manœuvre.  
Mangeat, Emile, horloger.  
Calame, Lucien, menuisier.  
Tissot, Marie, gde-malade.
- 9 Robert, Gges, prop. et horlog.  
Landry-Magnin, Artile, élect.  
Calame, Robert, menuisier.  
Perret, Léonard, boîtier.  
Kohly, Ed., Vve, ménag.
- 11 Castioni, enfants, propr.  
(Gér.), A. Jeanmonod, Parc 23.  
Vuille, Oscar, Vve, ménag.  
Bassin, Paul, manœuvre.  
Sandoz, Paul, dégross.  
Veya, Joseph, boîtier.
- 13 Castioni, enfants, propr.  
(Gér.), A. Jeanmonod, Parc 23.  
Amstutz, Mathilde, ménag.  
Schreier, Chs, remont.  
Dubois, Georges, boîtier.  
Challandes, Marie Vve, mén.  
Guenat, Maurice, boîtier.  
Perrenoud, Chs, manœuvre.  
Laager, Marcel, peintre.
- 15 Jeanneret, Edmée, pr., et épïc.  
(Gér.), A. Jeanmonod, Parc 23.  
Mizel, René, boîtier.  
Maire, Charles, magasinier.  
Meyer, Henri, manœuvre.  
Lardon, Louis, ressorts.  
Devaud, Reymond, manœuvre.
- 17 Castioni, enfants, propr.  
(Gér.), A. Jeanmonod, Parc 23.  
Ruau, Charles, boîtier.  
Delachaux, Henri, guill.  
Froidevaux, Francis, décotteur.  
Matthey, Fanny Vve, ménag.
- 19 Bauer, Hri, Vve, propr. et mén.  
Matthey, Chs, chef téléph.  
Brandt-Robert, Eug, rem.  
Nydegger, Rod, Vve, ménag.  
Bauer, Henri, boîtier.  
Berger, Chs, boîtier.  
Marchand, Emma, ménagère.
- 21 Ducommun, Jles-Hri, propr. et  
horloger.  
Loosli, Paul, horloger.  
Hoppler, Willy, bij. sertiss.  
Bacuzzi, Eliseo, mineur.  
Magnin, Julien, remont.  
Vuille, Vve de Paul, mén  
Girard, Marie, Vve, s. prof.  
Conscience, Jean, acheveur.
- 23 Commune, propriét.  
Naine, Fanny, Vve, ménag.  
Landry, Maurice, acheveur.  
Peçon, Chs, boît.  
Monnier, Henri, dégross.  
Hertig, Henri, administrat.  
Tissot, Roger, remont.  
Salvadé, Henri, Vve, poliss.  
Rohr, Gottl., empl. post.  
Naine, Numa, dégrossisseur.  
Peter, Albert, horloger.
- 25 Commune, propriét.  
Muller, Hri, remont.  
Ducommun, Mcel, fondeur.  
Von Gunten, Chs, sert. mach.  
Landry, Ges, pivot.  
Peçon, Germain, boîtier.  
Baumann, Hri, remont.  
Galland, Fritz, boît.

- 25 Jeanrichard, René, boîtier.  
Houriet, Julien, horloger.  
Schaffroth, Alexandre, man.
- 27 Commune, propriét.  
Jacques, Chs, Mme.  
Jeanneret, E., Vve, ménag.  
Cachelin, Louise, aiguilles.  
Calame, César, mécanicien.  
Naine, Arn., boîtier.  
Banz, Georges, remonteur.  
Surdez, Gérard, horloger.  
Jaquet, Robert, mécan.  
Donzé, Virgile, boîtier.  
Aeschlimann, Edouard, grav.
- 29 Commune, propriét.  
Schupbach, E., boîtier.  
Huguenin, Arthur, rem.  
Rochat, Emile, remont.  
Baur, Otto, Mme.  
Meyer, Antoine, serr.  
Kocher, Chs, remont.  
Juvet, Hri, remont.  
Guillod, Ern., pend.  
Wirz, Léon, commis.  
Tellenbach, Chs Vve, finiss.
- 31 Commune, propriét.  
Ducommun, Fernand, étamp.  
Rossier, Léon, Vve.  
Bähler, Ele, remont.  
Heger, Ed., remont.  
Wysenbach, Elisabeth, instit.  
Sandoz, Albert, Mme.  
Baumann, Arlès, remonteur.  
Jaquet, J., Vve, ménag.  
Etienne, Ele-Ern., boît.  
Delapraz, Louis, typographe.

#### Place d'Armes (Rue de la)

- 1 Coopératives Réunies, propr.  
et épicerie-laiterie.  
Calame, Adr., dégross.  
Kaufmann, Emile, négociant.  
Cattin, Jules, repasseur.  
Jeanrenaud, Jules, rem.  
Hennin, Ernest, horloger.  
Béguin, Wm, ressorts.  
Surdez-Aubry, Alb., remont.  
Stucki, Marg., coutur.

- 1bis Coopératives Réunies, prop.  
Gigon, Lisa, ménagère.  
Jeanneret, Raoul, mécanic.  
Cattanéo, Umb., peintre.  
Kägi, Joséphine, sertiss.  
Steck, Marcel, horloger.  
Robert, Henri, négociant.  
Fink, Alexandre, pierriste.
- 2 Piffaretti, Angelo, com. post. et  
propriétaire.  
Schneider, Alb., représ.  
Courvoisier, Emile, remonteur.  
Péquignot, Léon, colporteur.  
Rattagi, Rose, ménagère.  
Cartier, Alphonse, repass.  
Scherler, Otto, serrurier.  
Wichtermann, Madeleine, mén.
- 3 Gander-Pittet, P. Vve, propr.  
et ménagère.  
Glauser, Louis, ressorts.  
Diserens, Albert, peintre.  
Peter, Emma, institutrice.
- 3a Gander-Pittet, A. Vve, propr.  
Perret-Leuba, Js, entrep. carr.
- 4 Piffaretti, Angelo, propr.  
Huguenin, Achille, portefaix.  
Robert, Louis, ressorts.  
Grünberg, Jeanne, Vve, mén.  
Bagliani, Aimé, man.  
Droz, Alcide, horloger.

#### Place de l'Hôtel-de-Ville

voir Hôtel-de-Ville (Place)

#### Place Neuve

- 2 Soder-Von Arx, A., propriét. et  
magasin chaussures.  
Eigeldinger, Amélie, s. prof.  
Soguel, Jacques Vve.  
Soguel Frères, atel. grav.
- 4 Soder-Von Arx, prop.  
Wille-Notz, Arthur, épicerie.  
Hitz, Alfred, md de bestiaux.  
Soguel-Luthy, Gustave, grav.  
Schœpf-Monnier, Ed., m. gain.-  
relieur (ménage).

**TOULEFER S. A.** Place de l'Hôtel-de-Ville 9  
**TOUT POUR LE MÉNAGE ::**

- 6 Farny, Hoirie, prop.  
(Gér.), Jacot-Guillarmod.  
Boissenot, Yvonne, fleuriste.  
Adam, Paul, fondé de pouv.  
Brandt, Eug., comest. (mén.)  
Thorens, Henriette, compt.  
Vuilleumier, Jacques, échapp.  
Ducommun, Henri, Vve, caout.  
Bilat, Joseph, méd.-dent.  
Guy-Donzé, Ern., café-brasser.  
Bell, boucherie.  
Lüdy & Cie, opticiens.  
Meyer, E., Au Gagne-Petit.  
Assemblée philanthropique.  
Vaucher, Violette, couturière.  
Vernier, Paul, horloger.  
Gilgen, Marcel, assurances.  
Théraulaz, Jos., ag. de police
- 8 S. A. de l'Immeuble, propr.  
(Gérant) B. Wille.  
Kernen, Louis, comestibles.  
Bech, William, rentier.
- 8a Bech, William, prop.  
Kælin, Charles, coutellerie.
- 10 Gurtner, A., propr. et pâtiss.  
Supper, Walter, opérat. cinma.  
Charrière, Alb., boîtier.
- 12 Jaquet, Aug., propr. et not.  
(Gér.) Ern. Henrioud.  
Sté de Consommation, chauss.  
Kestli, Robert, mécan.  
Jaquet, Caroline, ménag.  
Welten, Eugène Vve, tempér.
- Pont** (Rue du)
- 1 Temple national.
- 2 Witschi, Marie-A., propr.  
(Gér.) A. Jeanmonod.  
Pétermann, Paul, remonteur.  
Erard, Léon, remont.  
Poste de sec. de l'Arm. Salut.
- 4 Thiébaud, Hoirie, prop.  
Droz, Arm., manœuvre.  
Thiébaud, Gust., fab. d'horl.  
Thiébaud, Louis, fab. d'horl.
- 4 Voirol, Léon, garc. d'office.  
Favre, Violette, ménagère.
- 6 Froidevaux-Vuille, Vve, propr.  
et ménag.  
Genova, Jeanne, couturière.  
Guyot, Aug. Vve, ménagère.  
Magnin, André, mécanicien.
- 8 Amez-Droz, frères, propr.  
Ducommun, Francesca Vve, pol.  
Schürch, Nestor, ébéniste.  
Grünberg, Gges, bijout.  
Jacot, Ed. Vve, ménag.  
Aeschlimann, Wm., boîtier.  
Kilcher, Gaston, domestique.
- 10 Amez-Droz frères, propr.  
Naine, Albert, horloger.  
Stockburger, Chs, emboît.  
Fluckiger & Cie, fab. boîtes.
- 11 Grosjean, Amélie, propriét.  
(Gér.), P. Feissly, Paix 39.  
Bickel, Marie, Vve, ménag.  
Leschot, Ami, empl. tram.  
Berchtold, Marie, tailleuse.  
Droz, Jean, commissionnaire.  
Benoit, Edouard, comptable.  
Châtelain, Léa, Vve, poliss.
- 12 S. A. de l'Immeuble, propr.  
(Gérance) Bureau Pont 14.  
Tuscher, Paul, industriel.  
Monnier, Hri, doct.-méd.  
Matthey-Jaquet, Paul, indust.  
Matthey-Jaquet, Adr., industr.
- 13 Grosjean, Amélie et Hri, prop.  
(Gér.), P. Feissly, Paix 39.  
Grandjean, Victor, coiffeur.  
Humbert, Alcide, manœuv.  
Jenny, Christ, manœuv.  
Donzé, Jules Vve, ménagère.  
Grosjean, Amélie, ménag.
- 14 S. A. de l'Immeuble, propr.  
(Gérance) Bureau Pont 14.  
Kolb, Chs, concierge.  
Matéjac S. A., horlogerie.
- 15 Nuding, Marg., propriét.  
(Gérant), P. Feissly, Paix 39.  
L'Eplattenier, Louise, journal.  
Ganguillet, Marc Vve, ménag



- 16 Ulrich-Maurer, Gust., prop. et m. brasseur  
Dubochet, Ed., proc. banq.  
Fer, Henri, négociant.  
Reymond, Marc, manœuvre.
- 17 Nuding, Marg., propriét.  
(Gér.), P. Feissly, Paix 39.  
Favre, Lina, ménagère.  
Berberat, Albert, boîtier.  
Barbezat, Samuel, horloger.  
Prudhomme, Rosa, ménagère.  
Magnin, Louis, serrurier.  
Hirt, Edouard, émail.
- 18 Ulrich-Muhlebach, Chs, Vve, pr. et sans prof.  
Ducommun, Chs, Vve, mén.
- 19 Wille-Robert, Emma-Lse, prop.  
Gibellini, Roméo, ébéniste.  
Wille, Melles.  
Wille, Léon, représent.  
Jent, Marie, ressorts.  
Froidevaux, Marie, ménagère.  
Fleury, Léon, remont.
- 21 Bolle et Dumont, prop.  
Cochard, Aug., manœuvre.  
Humbert, Edouard, empl. tram.  
Savary-Favre, Léonie, rent.  
Eckert, Alfred, commis.  
Perret, Vve Fanny, ménag.  
Lærtscher, Johann, chauff.
- 25 Ulrich, frères, prop.  
Brasserie de la Comète.
- 32 Kühfuss-Betschen, Juies, prop.  
(Gér.), A. Bolle  
Ecabert, Alb., boîtier métal.  
Houriet, Robert, horloger  
Ramseyer, Albert, Vve, mén.  
Robert, Emile, charpentier.
- 32a Jacot-Matthey, Arn., propr. et boîtier.  
Binggli, Ad., mont. Us. gaz.  
Frey, Louis, facteur.  
Limito, Chs, poliss. boîtes.
- 34 Jacot, Arn., propr.  
Langel, Marcel, manœuvre.  
Fahrny, Fritz, remonteur.  
Fellmann, Blulette Vve, s. prof.
- 34 Frey, Chs, s. profession.  
Weber, Léon, manœuvre.  
Clément, Georges, s. profess.  
Andrié, Chs, horloger.
- 36 Bobbia & Mariotti, propriét.  
(Gér.) R. Bolliger, Fr.-Cour. 9.  
Kaufmann, Elisab. Vve, mén.  
Bobbia, Rodolphe, entrepren.  
Mæder, Ern., charron.  
Geiser, Arm., chauffeur.  
Rusconi, Henri, peintre.  
Lardon, Jules, mécan.

**Postiers** (Chemin des)  
(quartier du Succès)

- 6 Droz, Adolphe, propriétaire.  
(Gér.), A. Blanc, Ld-Rob. 66.
- 8 Droz, Adolphe, propr.
- 10 Pécaut, Caroline, propr.  
(Gér.) A. Jeanmonod.  
Borel, Arthur, visiteur.  
Pécaut, Mmes, ménag.  
Robert, Paul, graveur.
- 15 Ryter, L., prop., méc. C. F. F.
- 16 Huguenin, L., propr., emp. post.
- 17 Hauser, Ed., prop. et s. prof.
- 18 Imhof, O., prop. et empl. post.  
Ochsenbein, Ern., empl. post.
- 19 Sandoz, Jean, prop. et commis.
- 21 Pierrehumbert, Edm., emp. post. et propr.
- 23 Vuille, Art., propr. et bibliot.
- 24 Guillod, Ed., pr. et retr. C. F. F.
- 25 Dreyer, Ad., propr.  
Jeannet, Alb., commis.
- 26 Schaller, Alb., pr., commis post.
- 27 S. I. I. P., propr.  
Dubied, Chs, soud. assortim.  
Cuhe, Edm., régleur.  
Matthey, Albert, boîtier.  
Nicolet, Roger, remonteur.  
Klink, Ern., mécan.
- 28 Jeanmairet, Hri, pr. et boîtier
- 29 S. I. I. P., propr.  
Junod, Alf., remont.

**COUPELLERIE - BROSSERIE - CORDERIE**

**TOULEFER S. A.** - Place de l'Hôtel-de-Ville 9

- 29 Blank, Gges, empl. C. F. F.  
Jeanrénaud, Edg., cadrans.  
Grob, Jean, manœuvre.
- 30 Bösiger, Edm., propr. et retr.  
Bourquin, Ulysse, horloger.
- 31 Bron, Aimé, pr. et méc. C.F.F.
- 32 Ochsenbein, Hans, emp. post.  
et propr.

**Pouillerel** (Chemin de)

- 1 Ducommun, Jacques, propr. et  
fournituriste.
- 2 L'Eplattenier, Charles, prop. et  
peintre-statuaire
- 3 Dubois, Lucien, pr. et négoc.
- 4 Banque Cantonale, propriét.
- 5 Jeanneret, Léa, propr.  
Jeanneret, Jules, horloger.
- 6 Stotzer, Albert, propr., profess.  
à l'école de mécanique.  
Voumard, Rob., instit.
- 7 Jeanmairret, Gne, propriétaire.  
Jeanmairret, Ed., mécan.
- 8 Morf, Ernest, propr. et technic.
- 11 Aubert, Wm, pr. et prof. retr.  
Pierrehumbert, André, institut.
- 12 Welti, Ernest, propr et direc.  
Caisse Nat. assur.

**Premier Août** (Rue du  
Beauregard)

- 1 Gigon, Ulysse, propr. et boît.  
Berset, Denis, gde communal.  
Jaquet, Pierre, horloger.  
Comte, Paul, boîtier.  
Camenzind, Gottl., grav.
- 3 Gagnebin, Edouard, propr. et  
prof. Technicum.  
Bachmann, Gges, remont.  
Caussignac, Léo, régleur.  
Vuille, Louis, remonteur.

- 13 Castioni, enfants, propr.  
(Gér.), Jeanmonod, A., Parc 23.  
Castioni, Marg., ménag.  
Castioni, Henri, surveillant.
- 33 Commune, propriét.  
Ecole de Commerce.  
Surdez, Alphonse, concierge.
- 39 S. A. Beauregard, propr.  
Buess, Gagnebin & Co., horl.  
Buess, Charles, fab. d'horlog.  
Berthet, Paul, concierge.

**Premier Mars** (Rue du)

- 3 Lysack, Ryven, propr.  
(Gér.) P. Feissly, Paix 39.  
Krœpfli, Marcel, hôtelier.  
Hôtel du Guillaume-Tell.
- 4 Lysack, Ryven, prop. et négoc.  
(Gér.) P. Feissly, Paix 39.  
Droguerie Robert-Tissot, Jules.  
Salvisberg, Walther, coiffeur.  
Trachsel, Otto, boucher.  
Calame, Louise, tailleuse.
- 5 Lysack, Ryven, propr.  
(Gér.) P. Feissly, Paix 39.  
Sterbenc, A., lainages.  
Grandjean, Germaine, négoc.  
Brandt, Julien, cordonnier.  
Courvoisier, Armand, négoc.
- 6 Hiltbrand, Alf., prop. et nég.  
(Gér.), P. Feissly, Paix 39.  
Comtesse, Louis, remonteur.  
Barbezat, Gges, graveur.  
Weick, Willy, cadrans.  
Marchand-Weber, Osw., négoc.  
Ruegsegger, Chs-Edouard.
- 7 Perret-Savoie, H. & A., ép. et pr.  
Röthlisberger, Gottf., taill.
- 7a Müller & enfants, propriét.  
Schmidt-Mathey, H., café.
- 8 Geiger et Courvoisier, Hoirie,  
propriét.  
(Gér.) Schlunegger, C., Tuil. 30.  
Testarini, Pierre, cordonnier.  
Gerber, Alfred, manœuvre.  
Tissot, Alfred, chauffeur.

- 8 Dängeli, Louis, manœuvre.  
Houriet, Jules, remonteur.  
Kobel, Rosina, horlogère.
- 9 Nicolet-Droz, Fanny et enf., pr.  
(Gér.) R. Bolliger, Fr.-Cour, 9.  
Huguenin, Vve, Marie, mén.  
Reichen, Caroline, café.
- 10 S. A. de l'Immeuble, propriét.  
(Gér.) R. Bolliger, Fr.-Cour. 9  
Bichsel-Oppliger, J., rem.  
Aubry, Arnold, manœuvre.  
Deschamps, Henri, caviste.  
Paratte, Berthe, ménagère,  
Perret, Alfred, Vve, mén.  
Jeanneret, Arn. Vve, ménag.  
Rérat, Elisa, Vve, ménag.
- 10a Laager, Hoirie, propriétaire.  
Andrey, Eugène, meubles.  
Laager, Roger, ach. échapp.  
Laager, Louis, s. profession.  
Willener, Louis, manœuvre.
- 11 Jakob, Benedicht, Vve, propr.  
(Gér.) E. Henrioud, Paix 33.  
Mutti, Emile, remonteur.  
Mutti, Willy, vendeur.  
De Siebenthal, Julien, serg. pol.
- 11a Galland-Junod, succ. d'Adèle,  
 propr.  
(Gér.) E. Henrioud, Paix 33.  
Benoît, Aimé, charcuterie.  
Frusetta, Innocent, ten. kiosq.  
Bähler, Pauline, ménagère.
- 12 Schneider, Hoirie.  
(Gér.) Ch. Schlunegger, Tuil. 30.  
Fehr, Léon, fabr. cadrans.  
Jouffroy, Eug., boiss.-vannier.  
Michel, Pierre, pierriste.
- 12a Parietti, Jaques, prop.  
(Gér.) Blanc, A., Léop.-Rob. 66.  
Heger, Roger, ébauches.  
Bouverat, Elisabeth Vve, mén.  
Gorgerat, Alp., Vve de, mén.  
Portner, Emile, facteur.
- 12b Paux-Furlenmeyer, Cra, prop.  
 et ménagère.  
Rebetez, Arthur, manœuvre.  
Paux, Victor, commis.
- 12b Rœsli, Xavier, manœuvre.  
Klœti, Edouard, menuisier.
- 13 Delachaux, les enf. de Jean-  
Pierre, propriétaires.  
(Gér.) Humbert, Marc.  
Regazzoni, Arnold, horloger.  
Richardet, Emile.  
Gigon, Francis, Vve.  
Bossou, Gustave, Vve, mén.  
Meyer, Gges, peint.-gypseur.  
Delachaux, Juliette, ménag.  
Bechler, Paul, ébéniste.
- 14 Schœpf-Courvoisier, J., Vve, pr.  
 et ménagère.  
Steininger, Jules, man.
- 14a Perrin, Wilhelm, propriét.  
Hayoz, Louisa, cadrans.  
Lab, Michel, boîtier.  
Scheidegger, Willy, horloger.  
Bourquin, A., empl. us. gaz.
- 14b Stettler, Ls, propr.  
Graff, Emile, m. boucher.  
Amstutz, Numa, boucher.  
Englisch, Robert, concierge.
- 14c Fetterlé, Ed., succ., propr.  
(Gér.) A. Blanc, Ld-Rob. 66.  
Voumard, Albert, remonteur.  
Cattin, Alcide, boîtier.  
Berthoud, A., horloger.  
Erard, Alfred, boîtier.  
Bertholet, Louise, ménagère.  
Von Allmen, Emile, ferblant.  
Beiner, Th., horloger.
- 15 Union cathol. Soc. Immob. pr.  
Librairie catholique.  
Cercle cathol. romain.  
Marcanti, Ern., tenancier.  
Girardin, Louis, horloger.  
Girardin, Arm., négociant.  
Hess, Chs, m, coiffeur.  
Godat, Marcel, boîtier.
- 15bis Un. cathol. Soc. Immob. pr.  
Jeanneret, Gust., négociant.  
Imprimerie des Corporations.  
Augsburger, Arnold, boîtier.
- 16 Hofmann-Lory, R., pr. et mén.  
Streit, Jean, cordonn.  
Stauffer, Jean, empl. tram.

**Quincaillerie - Serrures - Outillage**  
**TOULEFER S. A.**

Place de l'Hôtel-de-Ville 9

- 16a Eigenheer, Arn., pr. et retr.  
Wenger, Henri, électricien.  
Theurillat, Berte Vve, ménag.
- 16b Torriani, Alph., prop. et rent.  
Gobet, L., comm. œufs.  
Arm-Dupan, Laure, ménag.
- 16c Cellier, Ed., prop. et m. men.  
Rufenacht, René, commis.
- 17 Hitz, Alfr., propriétaire.  
Genier, F., commissionnaire.

**Président Wilson** (Rue du)  
(Succès)

- 1 S. A. de l'Immeuble, propr.  
(Gér.) A. Jeanmonod.  
Parel, Ed., caviste.  
Rozat, Tell, graveur s. acier.  
Schaller, Raoul, remonteur.
- 2 Beau-Soleil Est S. A., propr.  
(Gérant), A. Jeanmonod.  
Schwob, Paul, fabr. horlog.  
Picard, Edmond, fab. horlog.
- 3 Huguenin, Hri, pr. et retraité.  
Donier, Gaston, lithographe.  
Monnin, Arthur, horloger.
- 5 Fasnacht, Alb., propr. et fab.  
de cadrans.  
Soldanelle S. A., fab. cadr.  
Jeangros, Joseph, cadrans.
- 6 Mirela S. A., propr.  
Hirsch, Félix, fabr. horloger.
- 8 Beau Soleil sud S. A., propr.  
Hirsch, Louis, fab. horlogerie.
- 10 Perret, Samuel, propr.  
Schwob, Maurice, fab. horlog.
- 12 Calame, Marcel, propr. et dé-  
corateur.

**Prévoyance** (Rue de la)  
en dessus de l'Hôpital.

- 86 Colomb, Paul, prop. et rem.  
Augsburger, Jean, emboît.

- 90 Chédel. Ulysse, prop. et man.  
Besançon, Marcel, commis.  
Guenin, Auguste, ébéniste.  
Voser, Joseph, mécanicien.
- 92 Droz, Pierre, prop. et appar.  
Leuba, Gges, remont.  
Brechtbuhler, Marg. Vve, mén.
- 100 Wuilleumier, Rog., pr. et pât.  
Wuilleumier, Luc, pos. cadr.  
Ducommun, Chs, manœuvre.  
Ducommun, Camille, boîtier.
- 102 Robert-Aeschlimann, Em., pr.  
et dégross.  
Von-Allmen, Alb., motos, radio.

**Progrès** (Rue du)

- 1 Bolliger, Mcel, propr. et serr.  
(Gér.), Jeanmonod, A., Parc 23.  
Vuilleumier, M., vendeuse.  
Jeancartier, Eug. Vve, f. boît.  
Herren, Fritz, empl. Abatt.  
L'Eplattenier, Raoul, manœuv.
- 1a Bolliger, Marcel, prop.  
(Gér.) Jeanmonod, A., Parc 23.
- 2 S. A. de l'Immeuble, propr.  
(Gér.) Ls Macquat, Fleurs 6.  
Fasnacht, Gust., empl. tram.  
Hertig, Marcel, ressorts.  
Dubois, Vital, horloger.  
Hennet, Chs, ach. échapp.
- 2a Dreyer, Christian, boucher et  
propriétaire.
- 3 S. A. de l'Immeuble, propr.  
(Gérant), A. Jeanmonod.  
Gindraux, Jeanne.  
Caille, Chs, manœuvre.  
Donzé, Germain, boîtier.  
Belletti, Primo, manœuvre.  
Gunther, César, remont.  
Matthey, Edouard, serrurier.  
Aellen, Marie, ménagère.  
Erard, Rod., commission.  
Michel, Isid., Vve, ménag.  
Calame, Chs, ressorts.  
Pelletier, Paul, horloger.

- 3 Devaud, Jeanne, polisseuse.  
Monnin, André, remonteur.  
Muller, Rose, ouvr. ébauches.
- 4 S. A. de l'Immeuble, propr.  
(Gér.) Louis Macquat, Fleurs 6.  
De La Reussille, Chs, restaur.  
Comini, Henri, entrepreneur.  
Fahrni, Rosina Vve, ménag.  
Bütikofer, Paul, commissionn.  
Perret, Arn., man. gaz.  
Vui le, Paul, mécanicien.  
Pythoud, Marcel, nickeleur.
- 4a S. A. de l'Immeuble, propr.  
(Gér.) Ls Macquat, Fleurs 6.  
Meier, Maurice, étampeur.  
Ranzoni, Rosa, lessiveuse.  
Stiglio, Romano, m. menuisier.
- 5 Sandoz, Gaston et Laure, pr.  
Boichat, Alfr., remonteur.  
Böhrlen, Victor, grav.  
Vuillemin, Irène, ménagère.  
Guiliano, Marg., repasseuse.  
Sollberger, Ern., maçon.  
Droz, Gges, man. S. Industr.  
Botteron, Arn., domest.  
Stoll, Paul, pendants.  
Frank, Elise, ménagère.  
Hirt, Ulysse, s. prof.  
Courvoisier, Armand, rem.  
Balmer, Alfred, manœuvre.
- 6 Martin-Montandon, Bl., prop.  
(Gérant) Blanc, A., L.-Rob. 66.  
Robert, James, manœuvre.  
Vuattoux, Rosa, ménagère.  
Erard, Rosa, aide.  
Graber, Adèle Vve, ménagère.  
Donzé, Paul, ressorts.  
Cattin, Jules, empl.
- 7 Gostely, Louise-Elvire, propr.  
(Gér.) R. Jacot-Guillarmod.  
Robert, Fritz, horloger  
Piaget, Arnold, doreur.  
Marti, Fritz, ingénieur.  
Schärer, L., Mlle, aiguilles.  
Münger, Olga, mén.  
Vuille-Emerly, Aur., ressorts.  
Huguenin, Gges, mécanic.
- 8 Vermot-Blattner, Marthe, prop.  
von Arx, Alb., mécan.  
Tripet, Marcel, mécanicien.  
Prétôt, Walther, boîtier.  
Fahrer, Fritz, boîtier.
- 9 Giovannoni, C., prop.  
(Gér.) E. Henrioud, Paix 33.  
Klaye, Chs, tourn. ébauches.  
Henzi, Ida, journalière.  
Hænni, Henri, emboîteur.  
Claude, Jules-Paul, manœuvre.
- 10 Gobat, Ali, propr. et cafetier.  
(Gér.) A. Blanc.  
Froidevanx, Rose, journalière.  
Chopard, Ulysse, émailleur.
- 11 S. A. de l'Immeuble, propr.  
(Gér.) Gérances & Cont. S. A.,  
Cuche, Marcel, horloger.  
Hintzy, Jules, emboîteur.  
Pumpel, Chs, élect.  
Mayer, Will., boît.  
Matthey, Maurice, bijoutier.  
Von Arx, Alb., mécanicien.
- 11a Mairot, Lucie, propr.  
(Gér.) R. Bolliger, Fr.-Cour. 9.  
Bono, Louis, scieur.  
Humbert, James, commis.  
Vauthier, Aline Vve, ménag.
- 12 Temple allemand.
- 13 Affolter-Hertig, propriétaire.  
Laut, Jean, tailleur.  
Osler, Ant., manœuvre.  
Kuhn, J., mécanicien.  
Rufener, Emile, magas.  
Winter, François, tapiss.  
Lœtscher, Armand, grav.  
Châtelain, Alexis, f. pignons.
- 13a Mairot, Lucie, propr.  
(Gér.) R. Bolliger, Fr.-Cour. 9.  
Ansola, Ida, journalière.  
Rihs, Alf., commissionnaire.  
Cavargna, Louise, ménagère.  
Berger, Rose Vve, ménag.  
Vuille, Arm., magasinier.
- 14 Société de construct., prop.  
(Gér.) R. Bolliger, Fr.-Cour. 9.

**SKIS - LUGES - PATINS**

**TOULEFER S. A.** - Place de l'Hôtel-de-Ville 9



- 14 Malcotti, Guido, peintre.  
Genis, Adonis, bûcheron.  
Pietri, Pio, bijoutier.
- 15 Gass, Albert, prop. et rentier.  
Müller, Albert, boulanger.  
Dubois, Chs, appareilleur.  
Jaccard, Marc, boît.
- 16 Société de constr., prop.  
(Gér.) R. Bolliger, Fr.-Cour. 9.  
Lugeon, Edouard, boîtier.  
Huguenin, John, ébauches.  
Boillat, André, remonteur.  
Maillard, André, mécanicien.
- 17 Fuhrer, Louis, prop.  
Froidevaux, Paul, combustibl.  
Jæger, Reinold Vve, ménag.  
Rohrbach, F., jardinier.  
Python, Marie, Vve, ménag.  
Boillat, Chs, horloger.
- 17a Froidevaux, Paul, pr. & comb.
- 18 Société de construction, pr.  
(Gér.) R. Bolliger.  
Imhof, Wilh., commiss.  
Zugg, Robert, commiss.
- 19 Baratta, Jos., Bonardi, Fr., pr.  
(Gér.) E. Henrioud, Paix 33.  
Boss, Ernest, menuisier.  
Gloor, Jacob, m. cordonn.  
Madliger, Fritz, sertiss.  
Beyeler, Alfred, s. profess.  
Scheurer, Fritz, Vve.  
Bonardi, Hri, m. ptre bâtim.  
Jeanrenaud, César, pierriste.  
Weissbrodt, Aug., serr. (mén.)
- 20 Hänni, Paul et ses enf., propr.  
(Gér.) Bolle, A., Promen. 2.  
Dellenbach, Fritz, boît.  
Mistely, Aug., Vve, ménag.  
Monnier, Louis, fabricant.  
Dubois, Alfred, horloger.
- 21 S. A. Immobilière Progr. 21, pr.  
(Gér.), P. Feissly, Paix 39.  
Ducommun, Camille, épicier.  
Brandt, Marie, mén.  
Pictet, Louis, pendants.
- 21 Baudois, Edm., chauffeur.  
Cattin, Jules, remonteur.
- 22 Imer, Hoirie, propr.  
Maleszewski, Vital, horloger.  
Imer-Douillot, Louis, Mme.  
Supper, Eug., électricien.  
Douillot-Imer, M., Vve, s. prof.  
Hübscher, Alb., retraité.  
Beretta, René, méc.-dentiste.  
Imer-Rosat, Alice, Vve, mén.
- 24 Eglise indépendante.
- 27 Halle de gymnastique.  
Commune, prop.
- 36 Chapelle méthodiste.  
Süss, Philippe, pasteur.  
Anderès, Fritz, boucher.
- 37 Matthey, Gges, propr., grav.  
Société de Consommation.  
Schmidt, Ewald, fab. horlog.
- 38 et 40 Technicum Comm., prop.  
Guy-Pellaton, S., dir. de l'horl.  
Schenkel, Henri, direct. de la  
mécanique.  
Châtelain, Arnold, secr. compt.  
du Technicum.  
Musy, Marcel, concierge.  
Musée d'horlogerie.  
Bur. off. de contrôle de la  
marche des montres.  
Exposés d'invention et marques  
de fabrique, ouvert au public  
lundi de 2 h. à 4 h., vendredi  
de 5 h. à 8 h.
- 39 Borle, Emile, Vve, pr. et mén.  
Borle, Emile, ouvr. dames.  
Wirth, Gustave, élect.  
Fuchot, Lucien, graveur.
- 41 Matthey-Doret, Eva, propr. et  
sans profession.  
Jung, Ed., poliss. boîtes.  
Simmen, Ern., relieur.
- 42 Wille-Jenny & enfants, prop.  
(Gér.) P. Feissly.  
Succursale des Postes.

- 43 S. A. les Sapins, propriétaire.  
Châtelain, Gérard, négociant.  
Brossin, Julien, mécan.  
Redard, Berthe, institutrice.  
Bergheimer, Léon, voyageur.  
Vuilleumier, Emile, pendant.
- 45 Didisheim, Hri-Albert, Vve,  
prop. et sans profession.  
Hemmeler, Paul, Vve.  
Heer, Wilh., concierge.
- 47 Perrenoud & Courvoisier, pr.  
(Gér.) Ern. Henrioud.  
Gruet, Fritz-Ed., horloger.  
Meylan, Elie, ach. échapp.  
Humbert, Gaston, cuisinier.
- 48 Société de Tempérance, La  
Croix-Bleue.  
Cuenin, Justin, concierge.
- 49 S. A. du Progrès, prop.  
Houriet, Eug., fab. cadrans.  
Ducommun, Louis, horloger.  
Huguenin, Herm., pr. Ec. horl.  
Nardin, Emile, graveur.  
Dubois, Sarah, ménagère.  
Bourquin, René, tapissier.
- 51 Berthoud-Hugoniot, hoirie, pr.  
Universo No. 2, fab. aiguilles.  
Berthoud, Willy, fab. aiguilles.  
Berthoud-Hugoniot, Mme, s. pr.  
Calame, J., dem. magas.
- 53 Berthoud-Hugoniot, hoirie, pr.  
Universo No. 2 (bureau).  
Berthoud, Willy, fab. aiguilles.  
Calame, Georges, commis.  
Stuedler-Robert, Vve, s. prof.
- 57 Courvoisier-Schüpfer, Hél., pr.  
Courvoisier, Al., m. photograv.  
Campiche, Lucien, brac. cuir.  
Aellen, Daniel, graveur.  
Veuve, Oscar, empl. téléph.  
Jacot, Sophie, institutrice.
- 59 Matile, Colette, propr.  
Hunziker, Eugène, cordonnier.  
Gerber, Armand, commis.  
Perrenoud, Vve Ls, fin. boîtes.  
Ruedin, Arth., termineur.
- 59 Matile, Albert, remont.  
Ferrat, Will., remont.  
Tissot, Ed., commis.
- 61 Huggler-Gonset, Jacob, prop.  
et atelier de dorages.  
Sunier, Jules, manœuvre.  
Monnin, Pierre, boîtier.
- 63 S. A. de l'Immeuble, propr.  
(Gér.) Chs Robert-Tissot.  
Vallat, Henri, café.  
Robert-Tissot, Chs, conf.-pât.  
Imhof, Vve, sans profession.  
Monnier, Chs, verr. montres.
- 63a S. A. de l'Immeuble, propr.  
Robert-Tissot, Chs, confis.
- 65 Schär, enfants de Th., prop.  
Schaer-Nicora, Mme, ménag.  
Monnin, Vve A., café-brass.  
Schär, Roger, peintre.
- 65a Schär, Vve de Th., propriét.  
Schär, Roger, peintre.  
Rodé-Kaufmann, G., combust.
- 67 Heiniger, Andreas, prop.  
Perrin, Georges, manœuvre.  
Dessaules, O., horloger.  
Rochat, Chs, Vve, horloger.
- 68 Magnin-Jacot, Jules, Vve et  
fils, prop. et mécanicien.  
Mosimann, Ernest, typogr.  
Jacot, Chs, vérif. poids et mes.  
Tripet, Paul, instituteur.  
Zürcher, Gges, soud. assort.  
Jeanneret, Paul, facteur.  
Ducommun, Chs, cadrans.
- 69 S. A. de l'Immeuble, propriét.  
(Gér.) Gérances & Cont. S. A.  
Robert, Ernest, remonteur.  
Perrin, Albert, emboîteur.  
Borgognon, Hortense, instit.  
Burri, Lydia, ménagère.
- 69a S. A. de l'Immeuble, propr.  
(Gér.) Gérances & Cont. S. A.  
Knörr, René, ferblant. (atel.)
- 71 Vogel, Paul-Em., succ., prop.  
(Gér.) A. Jeanmonod, Parc 23

- 71 Racine, Lucie Vve, ménag.  
Brossard, Rose Vve, s. prof.  
Robert, Alice, ébauches.
- 73 Tripet, Henri, propr.  
Sandoz-Tschäntré, Fritz, Vve.  
Béguelin, Arnold, lithographe.
- 73a Tripet, Hri, propr. et pol. boîtes.
- 75 S. A. de l'immeuble, propr.  
(Gér.), Bauer, Armand.  
Zaugg, E., manoeuvre.  
Cattin, G., horloger.  
Bauer, Arm., empl. C. F. F.  
Bourquin, Henri, horloger.
- 77 Jamolli, enfants d'Hri, propr.  
(Gér.), Dr A. Bolle, Prom. 2.  
Jamolli, Hri, Vve, primeurs.  
Jaccard, Adèle, institutrice.  
Landry, Xavier, horl.-rhab.
- 79 Griffon-Jeanmaire, Pl., Vve, pr.  
et ménagère.  
Allioli, Santino, peintre.  
Houriet, Walter, mécanicien.  
Magnin, Elise, o. fabrique.
- 81 Tripet, Hri et Alb., pr., grav.  
Tripet, Elisa, Vve, ménag.  
Badetscher, Félix, ébéniste.  
Grandjean, Chs, manoeuvre.
- 81a Tripet, Henri & Albert, propr.  
Bourquin, mécanicien.
- 83 Maino, Eug., propr. et menus.  
(Gér.) Gér. & Content. S. A.  
Robert, Marcel, horloger.  
Junod, Arnold, boîtier.  
Dumont, Antoin., Vve, ménag.
- 83a Maino, Eug, propr. et menus.  
(atelier).
- 84 Schorn, Chs-Alb., propr.  
(Gér.), P. Feissly, Paix 39.  
Weissbrodt frères, fab. potag.
- 85 Allioli, Santino, propr.  
(Gér.) Gér. & Content. S. A.  
Bosset-Erb, Emile, remont.  
Simonet, Rose, ménagère.  
Jodry, Arn., boîtier.  
Stoll, Fanny, o. aiguilles.
- 85a Allioli, S., propr. et at. gyps.
- 87 Paratte, Alexandre, propr.  
et maître cordonnier.  
Bür, Albert, boîtier.  
Brossard, Jeanne, horlog.
- 88 Coopér. Réunies, pr., épicer.  
Faivre, Paul, boîtier.  
Diacon, William, remonteur.
- 89 Zbinden-Moser, Léon. propr. et  
sans prof.  
Châtelain, Georges, boîtier.  
Bill, Jean, m.-boulangier.  
Chédel, Louis, nickeleur.
- 89a Zbinden, Léon, propr.  
Sandoz, Pauline, s. profes.  
Stæger, Pierre, o-serrur.  
Langel, René, typographe.
- 89b Zbinden, Léon, propriét.  
Romy, Martha, repass. ling.  
Girard, Chs, boîtier.  
Delapraz, Emile, cadrans.
- 90 Kunz, Sel.-Léon, propr. et sans  
profession.
- 91 Société l'Abeille, propr.  
(Gér.) E. Henrioud, Paix 33.  
Chapuis, Bertha et Léa, ouvr.  
Girardin, Paul, pos. cadrans.
- 91a Société l'Abeille, propr.  
(Gér.) E. Henrioud, Paix 33.  
Vallon, Marg. et Suz., aiguill.  
Jaquet, Caroline.  
Cavin, Charles, empl. gaz.  
Robert-Tissot, Pl, remont.
- 92 Kunz, Sel-Léon, propr.  
Bernet, Ad., caviste.  
Sandoz, Paul, remonteur.  
Schær-Chard, L. Vve, mén.
- 93 Société l'Abeille, propr.  
(Gér.) E. Henrioud. Paix 33.  
Monnin, Ed., emboîteur.  
Leuba, Paul-Aug., ébauches.  
Sandoz, Gges, ach. échapp.  
Kirchhof, Armand, remonteur.
- 93a Société l'Abeille, propr.  
(Gér.) Ern. Henrioud, Paix 33.

- 93a Tarby, Marcel, décott.  
Klay, Chs., ébauches.  
Jobin, Hélène, mén.  
Sandoz, Aug., commissionn.
- 95 Société l'Abeille, prop.  
(Gér.), E. Henrioud, Paix 33.  
Dübler, Ernest, manœuvre.  
Pelletier, Bertha, ménagère.  
Hadorn, Louise, Vve.  
Cerutti, Jos., maçon.
- 95a Société l'Abeille, prop.  
(Gér.) E. Henrioud, Paix 33.  
Vallon, Eug., aiguilles.  
Houriet, Willy, ferblantier.  
Maurer, Cécile, ménagère.
- 97 Société l'Abeille, prop.  
(Gér.) E. Henrioud, Paix 33.  
Descombes-Favre, Chs, rem.  
Lardon, Gges, voyageur.  
Bourquin, Léa, ouv. fab.  
Petitpierre, Henri, bijoutier.
- 97a Société l'Abeille, prop.  
(Gér.) E. Henrioud, Paix 33.  
Chédel, Chs, никелеur.  
Evard, Jean, cadrans.  
Boss, Rosa, ménagère.  
Gentil, Alph., empl. voirie.
- 99 Marchand, Alice, propriétaire.  
(Gér.), P. Feissly, Paix 39.  
Bähler, Paul, galvanoplaste.  
Fallet, Walter, horloger.  
Tüller, Maurice, remont.  
Zehnder, Armand, mécanic.  
Lœffel, Alfr., Vve, journal.  
Loosli, Ketsika, ménagère.  
Loichat-Jeandupeux, Jules, boît.  
Schœpfer-Jacot, Rose Vve, journ.  
Magnin, William, chauffeur.
- 99a Comaita, enfants, propriét.  
(Gér.), P. Feissly, Paix 39.  
Moccand, Marc, serrur.  
Luthy, Ch.-Ed., masseur.  
Moccand, Lucien, m. serrur.  
Testarini, Pierre, cordonnier.  
Moccand, Chs, m. serrur.  
Moccand frères, atel. serrur.
- 99a Marchand, Roger, mécan.  
Droz, Julia, ouvr. fabrique.
- 101 Monnier, Albert, succ., prop.  
(Gér.), P. Feissly, Paix 39.  
Jeanfavre, E. Vve, ménag.  
Cucho, Anna, Vve, ménag.  
Corlet, André, horloger.  
Maire-Perret, Laura, mén.  
Klopfenstein, Fritz, horloger.  
Landry, Léon, horloger.  
Tissot, Jules, horloger.  
Burri, Alfr., empl. gare.  
Vögeli, Louis, greneur.
- 101a Comaita, enfants, propriét.  
(Gér.), P. Feissly, Paix 39.  
Besati & Parietti, atel. gyps.  
Cuenat, René, manœuvre.  
Aubry, Louis, horloger.  
Sausser, Ee, Vve, ménag.  
Juillerat, Gilbert, bijoutier.  
Huguenin, Marcel, horloger.  
Leuenberger, Jules, remont.  
Schild, Lucien, mécanicien.
- 103 Monnier, Alb., succ., propr.  
(Gér.) P. Feissly, Paix 39.  
Vaucher, Ed., horloger.  
Boss, Lucien, manœuvre.  
Favre-Perrenoud, Jules, Vve,  
ménagère.  
Calame, Samuel, cadrans.  
Girardin, Emilia, ménagère.  
Jeanmaire, Paul, graveur.  
Roulet, Alb., colport.  
Lehner, Ruth, ménagère.  
Roulet, Bertha, finiss. boîtes.
- 103a Comaita, Chs fils, propriét.  
(Gér.), P. Feissly, Paix 39.  
Rovarino, Jean, menuis.  
Weder, Jacob, manœuvre.  
Kernen, André, manœuvre.  
Vuille, Alph., empl. gaz.  
Vuilleumier, Albert, ébéniste.  
Maillot, Alain, remonteur.  
Zeltner, Gottfried, manœuvr.
- 105 Monnier, Alb., succ., propr.  
(Gér.), P. Feissly, Paix 39.  
Schenk, Amélie, ouv. fabriq.  
Kneuss, Jules, Vve, ébauch.

**Quincaillerie - Serrures - Outillage**

**TOULEFER S. A.**

Place de l'Hôtel-de-Ville 9

- 105 Droz, Sophie, ouv. fabrique.  
Muhlemann, Lydie, épicerie.  
Marchand, Louisa, ménagère.  
Jeanrichard, Arthur, manoeuvre.  
Froidevaux, Paul, horloger.  
Matthey, Vve James, ménag.  
Reymond, Jeanne, o. fabr
- 105a Wahl, Ernest, prop. et épïc.  
(Gér.) P. Feissly, Paix 39.  
Jaggi, Emile, horloger.  
Bouverat, Albert, tripier.  
Gerber, Alice, ménagère.
- 107 Société l'Abeille, prop.  
(Gér.) E. Henrioud, Paix 33.  
Calame, Georges Vve, mén.  
Winkelmänn, Emma-Bthe, mén.  
Steuer, Robert, termineur.
- 107a Société l'Abeille, prop.  
(Gér.) E. Henrioud, Paix 33.  
Droz, Lucie, ménagère.  
Fankhauser, Edouard, pend.  
Zehnder, Emile, o. couronn.  
Devins, Germaine, ménagère.
- 109 Société l'Abeille, prop.  
(Gér.) E. Henrioud, Paix 33.  
Aeberhardt, Fritz, remont.  
Gigandet, Valentin, doreur.  
Debrot, Hélène Vve, poliss.  
Guenot, Romain, empl. C.F.F.
- 109a Société l'Abeille, prop.  
(Gér.) E. Henrioud, Paix 33.  
Revelli, Louis, manoeuvre.  
Von Gunten, Aline, Vve, vis.  
Quilleret Léon, boîtier.  
Bourquard, Henri, boîtier.
- 111 Société l'Abeille, prop.  
(Gér.) E. Henrioud, Paix 33.  
Dornier, Louise, nickeleuse.  
Matile, Augusta, ménagère.  
Châtelain, Ida, ménagère.  
Fête, Fanny, ménagère.
- 111a Société l'Abeille, prop.  
(Gér.) E. Henrioud, Paix 33.  
Allenbach, Aug., ressorts.  
Fallot, Elise, Vve, ménag.  
Jacot, Aug., émailleur.  
Fallot, Marcel, remonteur.
- 113 Société l'Abeille, prop.  
(Gér.) E. Henrioud, Paix 33.  
Gête, Juliette, ébauches.  
Jeanneret, Adrienne, ménag.  
Huguenin, Fanny, ménagère.  
Tissot, Paul, sertisseur.
- 113a Société l'Abeille, prop.  
(Gér.) E. Henrioud, Paix 33.  
Haenni, Edmond, boîtier.  
Calame, Henri, épïcier.
- 115 Kilchenmann, Paul Vve, pr. et  
fabr. d'horlogerie.  
Schläppi, Gottl., fab. boîtes.  
Schläppi & Co, fab. boîtes.  
Witz, Emile, typogr.  
Calame, Julien, grav.  
Bernet, Ad., caviste.  
Ochsner, Henri, joaill. sert.
- 117 Droz-Rey, succession, propr.  
Jacot, Mlles, poliss. boîtes.  
Leuba, M. B., dorages.  
Matile, A., Vve, ménagère.  
Bourquin, Louise, ménagère.  
Lutz, Charles, commis.  
Racine, Louis, remonteur.  
Lesquereux, Marcel, chauffeur.  
Rickli, Marcel, horloger.  
Nussbaum, Saml., concierge.
- 119 Société Anonyme, prop.  
(Gérant), P. Feissly, Paix 39.  
Alber, Jules, Mme, ménag.  
Ramseyer, Gaston, horloger.  
Beiner, Henri, manoeuvre.  
Nicolet, Emile, graveur.  
Sandoz, Ida, pol. aciers.  
Chopard, Fern., échapp.  
Ries, Georges, remonteur.  
Jobin, Gaston, nickeleur.  
Honsberger, Ernest, ress.  
Desvoignes, Léon, remont.  
Descombes, Virgile, sertiss.
- 121 Dellenbach, Marcel, prop.  
et sans profession.  
Bourquin, Edmond, horloger.  
Guilloud, Maur., magasinier.  
Dellenbach, Chs, commis.  
Tripet, Léon, empl. mag  
Lebeau, Jules, horloger.  
Gerber, Albert, boîtier.



- 121 Möschler, Chs, boîtier,  
Clivio, Secondo, maçon.
- 123 Nussbaum, Christ., propr.  
(Gér.) Gérances & Cont. S. A.  
Kunz, Jean, charpentier.  
Nicolet, Armand, épicier.  
Chaboudez, Numa, remont.  
Perrin, Lucien, Vve, ménag.  
Dubois, William, pivot.  
Nussbaum, Christian, man.  
Löwer, Fanny, poliss. b.  
Quartier, Ele, mécan.  
Ramseyer, Pl, commis.
- 125 Schwob, Adrien, prop. et  
fabr. d'horlogerie.
- 129 Mira S. A., propr.  
Schwob, Armand, fab. d'horl.  
Schwob, René, fab. d'horlog.  
Schwob, Lucien, peintre.
- 131 Villa les Eglantines (S. A.) pr.  
(Gér.) A. Giovannoni.  
Ducommun, Paul, manœuvre.  
Didisheim, André, fab. d'horl.  
Junod, Pierre, fab. boîtes.  
Levaillant, Adolphe, sans prof.
- 133 S. A. de l'Immeuble, propr.  
(Gér.) A. Blanc, not.  
Gorgerat, Raoul, fournitures.  
Heger, Jules, échappements.  
Beaud, Maurice, mécanicien.  
Heaton, Edw., professeur.  
Bolliger, Mthe, stén.-dactyl.  
Gøring, Ern., fab. horlog.  
Thiébaud, Emile, radium.  
Schwob, Lucien, peintre.
- 135 S. A. de l'Immeuble, propr.  
(Gér.) A. Blanc, not.  
Stauffer, Justin, retraité.  
Perrin, Léon, sculpteur.  
Gaberel, Auguste, représ.  
Blum, Alb., Vve.  
Singer, Paul, fab. cadrans.  
Lemrich, Raoul, cadrans.  
Pytel, Benjamin, horloger.  
Girardbille, Willy, emp. bqé.  
Reymond, Pierre, prof. Gymn.  
Ganière, Gges, insp. assur.
- 141 Vuille, Henri-Ls., propr.  
Magas. Coopératives Réunies.  
Huguenin, Louis, emboît.  
Vuille, Maurice, mécanicien.  
Frey, Gges, commis.  
Rossel, André, commis bqé.  
Arn, Ulrich, architecte.  
Matthey, Hélène, journalière.  
Schwaar, Paul, pivotteur.  
Zumstein, Marcel, boîtier.
- 143 Vuille, Henri-Ls., propr.  
Pfister, Victor, greneur.  
Carrard, Marie, ménagère.  
Montandon, Albert, décalq.  
Evard, Georges, horloger.  
Matthey, Jules, ach. échapp.  
Bauer, Louis, domestique.  
Châtelain, Maur., mécanic.  
Gilgen, Alfred, horlogerie.  
Mathey, Alix, Vve, ménag.  
Wittwer, Jean, émailleur.
- 145 S. A. de l'Immeuble, propr.  
(Gér.) A. Jeanmonod, Parc 23.  
Morel, Paul, poliss. boîtes.  
Schmutz, André, électricien.  
Crevoisier, Alfr., pr. Off. trav.  
Châtelain, Arthur, mécanic.  
Breit, Albert, doreur.  
Jodry, Victor, boîtier.  
Piemontesi, Chs, commis,  
Berthoud, Alfred, pos. cadr.  
Calame, Albert, bijoutier.  
Thurban, Willy, horloger.
- 147 S. A. de l'Immeuble, propr.  
(Gérant) A. Jeanmonod.  
Jacot, Albert, manœuvre.  
Meylan, Alice Vve, ménag.  
Matthey, Hermann, fournit.  
Bahon, Jules, Vve, remont.  
Droz, Henri, commis.  
Ducommun, Francis, boîtier.
- 149 S. A. de l'Immeuble, propr.  
(Gérant) A. Jeanmonod.  
Christen, Marcel, élect.  
Chapatte, Georg., boîtier.  
Froidevaux, Chs, menuisier.  
Cattin, Adolphe, échappem.  
Jeanmonod, Willy, mécanic.

- 149 Staudenmann, J.  
Botteron, Aurèle, empl. C.F.F.  
Jeanmairat, Art., empl. C.F.F.
- 151 S. A. de l'Immeuble, propr.  
(Gérant) A. Jeanmonod.  
Droz, René.  
Jeanguenin, Alfred, pos. cad.  
Monnin, Ern., boîtier.  
Kummler, Emile, mécanic.  
Châtelain, Edgar, horloger.  
Robert, Ernest, guillocheur.  
Robert, Marcel, électricien.  
Erard, Raoul, boîtier.  
Romy, Arthur, chauffeur.

### Promenade (Rue de la)

- 1 Monastier, Hoirie, propriét.  
(Gér.) R. Bolliger, Fr.-Cour. 9.  
Wirz, Bertha, lingère.  
Comtesse, Maur., peint. cadr.  
Jaquet, Arnold, commis.  
Ducommun, Fanny, clin. poup.  
Ramseyer, Achille, tailleur.
- 2 Brandt-Ducommun, les enfants  
de Fritz, prop.  
(Gér.) Jacot-Guillarmod, Léop.-  
Robert 33.  
Bolle, Dr. A., avocat et notaire.  
Blum, Georges, fab. horlog.
- 3 Loze J. E. et W. P. Wood,  
Th. Boyd et Lewellen Edward,  
propriétaires.  
(Gér.) R. Bolliger, Fr.-Cour. 9.  
Jeanneret, Paul, échappem.  
Cuenat, Asther, remont.  
Sahm, Anna, ménagère.  
Balimann, Vve Ed., couturière.  
Perrin, Wilh., fabr. ressorts.  
Richard, Jeanne, vendeuse.  
Humbert, Jonas, Vve, ménag.  
Taillard, Augusta, journal.  
Richard-Ding, J., horl.  
Ritz, Elisa, aide.  
Foretay, Chs, gendarme.  
Cossali, Attilio, horloger.  
Richard, Charles, commis.
- 4 Robert-Tissot, les héritiers de  
Marie, prop.  
(Gérant) Robert, André.
- 4 Robert, famille.  
Robert, André, droguiste.  
Steffen, Jean, caviste.  
Nydegger, Anna, s. profess.
- 5 Junod-Othenin-Girard et Girard  
propriétaires,  
Morel, Tell, dégross.  
Kneuss, Henri, horloger.  
Junod-Girard, U., sans prof.
- 6 Mairot, Alph., et Léon, prop.  
Wirz-Diacon, Chs., f. cadrans.  
Bandelier, Paul, empl. postal.  
Courvoisier, Olga, ménagère.  
Wirz, Pierre, horloger.
- 7 Loze, les enf. L-E et Jacottet-  
Loze, Eugénie et ses enf., pr.  
Loze, Henriette, institut.  
Loze, Jeanne, école priv.  
Loze, Joseph, professeur  
Bilat, Aurèle, empl. gaz.  
Imhof, Emile, fact. post.
- 8 Sandoz, Gaston et Laure, pr.  
Aellig, Rose, ménagère.  
Stegmann, Germaine, ménag.  
Zimmermann, Eva, radios.  
Fantoni, Angelo, menuisier.  
Vermeer, Hendrik, luthier.  
Ingold, Zélie, ménag.  
Robert-Charrue, Céc., mén.
- 9 S. A. de l'Immeuble, propr.  
(Gér.) A. Blanc, Léop.-Rob. 66.  
Streif, Ernest, employé.  
Franz, Henri, couvreur.  
Crevoiserat, Louis, aubergiste.  
Güfner, Emile, pianiste.  
Erard, Marc, remonteur.  
Wicht, Elisa, Vve.
- 10 Sandoz, Gaston et Laure, pr.  
Sandoz, Laure, s. profess.  
Fluhmann, Jeanne, ressorts.  
Sandoz, Gaston, professeur.  
Juillet, Laure, aiguilles.
- 10a Paroisse indépendante, prop.  
Oratoire.
- 11 Pertochet, Chs, Dr, prop.  
(Gér.) Jacot-Guillarmod.  
Elzingre, Ed., monteur.

- 11 Robert, Paul, Vve, ménag.  
Studeli, Joseph, facteur.  
Erard, Chs, horloger.
- 12 Boillat, les enfants de Pierre-Const., prop.  
(Gérant) Blanc, A., L.-Robert 66.  
Ducommun, Marcel, manœuv.  
Bernhard, Achille, remonteur.  
Comincioli, A., m. cordonn.  
Rothen, Louis, gendarme.  
Mürner, Fritz, ressorts.  
Denariaz, André, emboîteur.  
Pelletier, Léon, échappements.
- 12a Schweitter, les enfants de Paul, propriétaires.  
(Gér.) Jeanmonod, A., Parc 23.  
Jeanneret, Tell.  
Sandoz, Gges, ressorts.  
Gerber, Fritz, mécan.  
Kneuss, Charles.  
Pellet, Auguste, couvreur.  
Aellen, Marcel, Vve.
- 13 S. A. de l'Immeuble, propr.  
(Gér.) Gér. & Content. S. A.  
Perret, Jules, manœuvr.  
Billieux, Just., app. gend.  
Aeschlimann, Chs, manœuvr.  
Wuilleumier, Arthur, échapp.
- 13a Fivian, Albert, propriétaire.  
Garage de la Promenade.
- 14 Vuille, Chs-Alb., prop.  
(Gérant) P. Feissly, Paix 39.  
Schumacher, Louis, chauffeur.  
Gilgen, André, horloger.  
Delay, Henri, serg. police.  
Perret, Albert, directeur.  
Grieshaber, Henri, archit.  
Grisel, Edouard, aiguilles.  
Niestlé, Adrien, ciseleur.  
Grangier, Marthe, lingère.
- 15 Huguenin, Chs, propr. et rem.  
Troillet, Ewald, encaisseur.  
Ellenberger, Pl, empl. tram.  
Robert, Léa, débris.
- 16 Vuille, Chs.-Alb., prop.  
(Gér.), P. Feissly, Paix 39.  
Costet, Edouard, couvreur.
- 16 Piquet, Ed., papiers peints.  
Wille, Bernard, négoc.  
Frey, Walter, m. coiffeur.
- 17 Eckert-Nydegger, Ida, propr.  
Jacot-Guillarmod, Mina, Mlle.  
Eckert, Georges, mécanic.  
Genne, Gaston, aide labor.  
Anderegg, Arnold, bijoutier.
- 19 Fivian, Albert, propriétaire et boulanger.  
Blaser, Emile, boîtier.  
Chautems, Samuel, empl.  
Juillard, Ernest, garç. labor.  
Fusier, Louis, horloger.
- 20 Neuchâtel, l'Etat, propriét.  
Parquet du Juge d'Instruct.  
Police de sureté.  
Gendarmerie.  
Prisons.  
Philippin, Henri, cap. gend.  
Weissmuller, Alcide, conc.
- 32 Muller-Michel, Jean, propr.  
(Gér.) Jeanmonod, A., Parc 23.  
Franz, Emile, charpent.  
Lehmann, Edouard, électricien.
- 34 Walter-Nussbaum, Ida, propr.  
Walter, Fritz, chef au gaz.  
Dubois, Camille, nickeleur.  
Rusconi, Joseph, manœuvr.
- 36 Promenade 36 S. A., propr.  
(Gér.) Gérances & Cont. S. A.  
Casiraghi, Angelo, meubles.  
Casiraghi-Margarini, V., mén.  
Brandt, Marg., journalière.

## Puits (Rue du)

- 1 Stark, Hoirie, propr.  
Fehr, Max, tapissier.  
Steiger, cordonnier.  
Farine, Jules, boîtier.  
Juillerat, Marcel, remont.  
Ramseyer, Albert, Vve, s. prof.  
Grossenbach, Ed., sans prof.  
Moser, Ed., commissionn.  
Perret, Albin, pivotteur.  
Wuilleumier, Reynold, appar.

Articles de ménage

**GUSTAVE DESSAULES**

succ. de J. BOZONNAT

63 Paix Téléphone 23.490 S. E. N. &amp; J.

- 3 Guillaume, Jul., prop. et charc. (Gér.) E. Zimmermann, March. 4  
Brandt-Parel, Léop., remont.  
Bianchi, Pasqualina Vve, mén.  
Vinzio, Thérèse, Vve, ménag.
- 4 Pfeiffer, hoirie, propriétaire.  
Pfeiffer, Henri, boulanger.  
Miche, Florian, chauffeur.  
Racine, Henri, greneur.
- 5 Dubois, Bertha, propriétaire.  
(Gér.) R. Bolliger, Fr.-Cour. 9.  
Morf, Victorine, ménagère.  
Mutti, Jacques Vve, relieur.  
Matli, Ferdinand, remonteur.  
Favre, René, manœuvre.  
Sagne, Bertrand, dégross.  
Racine, Rosine, finiss. boîtes.  
Tröhler, Chs, graveur.  
Favre, Bernard, manœuvre.
- 6 Pfeiffer, Hoirie, propr.  
Von Arx, Léon, guillocheur.
- 7 Calame, Alb., prop. et épïc.  
Roulet, Elise, Vve, ménagère.  
Robert, Arnold, émailleur.  
Rosselet, Gges, horloger.  
Perrin, Jean, ébéniste.
- 8 Winkelmann, Fritz, prop. et  
commerce de cuirs.  
Perregaux, Ele Vve, coutur.  
Dœtsch, Chs, Vve, ménag.  
Fleury, Chs, remonteur.  
Droz, Elise, poliss. boîtes.  
Wermeille, Paul, remonteur.  
Jeanmairé, Louise Vve, cuisin.
- 9 Calame-Bourquin, succ., prop.  
(Gér.) P. Feissly, Paix 39.  
Gentil, Alph., tapissier.  
Rupli, Edouard, commissionn.  
Glauser, Marie, ménag.  
Perrenoud, Gges Vve, ménag.  
Gretillat, Lina, finiss.  
Musy, Alfred, horlogerie.
- 11 Hurzeler, Marie, pr. et négoc.
- 12 Calame, Louis-Ed., propr.  
Coopératives Réunies.  
Brunner, Numa Vve, ménag.  
Châlon, Jules, logeur.
- 13 Magnin, Luc, propr. et men.  
Isler, Alfr., Vve, ménag.  
Moysé, Charles, horloger.  
Magnin, Fern., représentant.
- 14 Société Anonyme, propr.  
Matthey, Arthur, combust.  
Dubois, Frida, cadrans.  
Châtelain, Arn., outils d'horl.
- 15 Ducommun-Roulet, Hoir., pr.  
(Gérant), P. Feissly, Paix 39.  
Von Gunten, Art., guill.  
Colliot, Mme, ménagère.  
Affentranger, Franz, m. cord.  
Gerber, Vve Ali, ménag.  
Jeannin, Chs, émailleur.  
Jeannin, Paul, émailleur.  
Perret, Maurice, journaliste.
- 16 Fischer, Charles, propriét. et  
boulang.-pâtiss.  
Maire, Georges, ouvrier.  
Matile, Paul, coiffeur.
- 17 Humbert, Juliette, propr.  
(Gér.) Humbert, Marc, N.-D. 91.  
Faton, Esther, Vve.  
Matile, Paul, empl. au gaz.  
Pellaton, Louise, concierge.  
Cachelin, Emile, remont.  
Piguet, Vve de Jules.  
Landry, Ida, ménag.  
Derendinger, Ad., retraité.  
Robert, Valerie, empl. mag.  
Zaugg, Albert, mécanicien.
- 18 Mosimann-Roulet, L. Vve, prop.  
(Gér.) Marc Humbert, N.-D. 91.  
Perrenoud, Paul Vve, ménag.  
Faton, Albert, remonteur.  
Barbe, Léon, étampeur.  
Frickart, Rod., s. profession.  
Leuba, Chs, domest.  
Roggli, Jean, ressorts.  
Bachmann, Gottf., atel. ress.  
Scheidegger, Berthe, journal.
- 19 Richter, Madeleine, propr.  
(Gér.), Maumary, Mlle, Indust. 12  
Jeanneret, Henri, boîtier.  
Perret, Maurice, journaliste.  
Capt, Serge, emboîteur.  
Péquignot, Ch., Vve.

- 19 Schweingruber, Georges, boît.  
Greiner, Edouard, emboît.  
Boillat, Paul, ébauches.  
Humbert-Droz, Bern., échap.  
Absmeier, Jos., brass.  
Bachmann, Gottfr., ressorts.  
Boegli, Ernest, émail.
- 20 Jules Landry, propr.  
(Gér.), E. Rœmer, Ld-Rob. 49.  
Bernhard, Jules, rhabilleur.  
Gigon, Eug., voiturièr.  
Jeanrichard, Aimée, journal.  
Vuilleumier, Chs, horloger.  
Droz, Arm. & André, horlog.
- 21 Robert-Wælti, M.-Louise, Vve,  
propr. et s. profession.  
Kunz, Charles, achev.  
Daum, Ch.-Gust., emboît.  
Humbert, Chs, émailleur.  
Kramer, Pierre, décott.  
Bernhard, Ggine Vve, éb.  
Jeanneret, Victorine, lessiv.
- 22-24 Bourquin, Hoirie, propr.  
Criblez, A. & Co., comm. vins  
Kaufmann, Hri, comb. (entr.)  
Kehrli & Bächler, ében. (atel.)
- 23 Ducommun-Roulet, Hoir., propr.  
(Gérant), P. Feissly, Paix 39.  
Haussmann, Augusta, colport.  
Grötzingler, Hri, revendeur.  
Perrenoud, Oscar, manœuv.  
Spiller, Amanda, lingère.  
Richard, John, empl. magas.  
Magnin, Félicien, machiniste.  
Coutal, Joseph, colporteur.  
Righini, Htte, ouv. fabr.  
Steiner, Jean, jardinier.
- 25 Humbert, Juliette, propr.  
(Gér.), Marc Humbert, N.-Dr. 91.  
Tripet, Robert, manœuvr.  
Hirt, Ulysse, manœuvr.  
Calame, Lucien, manœuv.  
Schlæppi, Gottfr., manœuvr.  
Curtit, Albert, colporteur.
- 27 Ducommun-Roulet, Hoirie, pr.  
(Gérant), P. Feissly, Paix 39.  
Heiniger, Emile, remont.  
Perrelet, Sylvain, manœuvr.
- 27 Guex, Auguste, ébéniste.  
Vuille, Jeanne Vve, ménagère.  
Heuri, Fritz, manœuvr.  
Jeanrenaud, Paul, mécan.  
Guerra, Jean, serrurier.  
Kunz, Ernest, horloger.  
Rafin, Eug., horloger rhabill.
- 29 Mosimann-Rouléf, Lucie, prop.  
(Gér.), Humbert, M., N.-Dr. 91  
Bianchi, Chs, menuisier.  
Delaprès, Mélanie, Vve.  
Magnin, Ernest, remonteur.  
Gentil, Marcel, entrepreneur.  
Aeschlimann, Ernest, man.  
Zehnder, Numa, manœuvr.  
Gaudin, Julia Vve, mén.  
Prince, Marcel, émailleur.
- 39 Balmer, Robert, propriétaire.
- 40 Zysset, Ed., propr.  
(Gér.), P. Feissly, Paix 39.  
Auberson, Robert, manœuvr.
- 82 Frandelle, Eug., prop. et prod.  
à polir.  
Allenbach, Léon, empl. gaz.
- 85 Dornbierer, Hoirie, propr.  
Neuenschwander, M. Vve, mén.

**Ravin** (Rue du  
en-dessous de Bel-Air.

- 1 Jeanneret, Paul Vve, prop.  
et négociante.  
Boillod, Tell, emboîteur.
- 3 Riesen, Fréd-Arn., prop. et boît.  
Desyoignes, Léon, empl. bq.é.  
Riesen, Raoul, boît.  
Jacot, Henri, Vve, ménag.  
Robert, Marcel, remonteur.  
Cattin, Ernest, horloger.
- 5 Riesen, Fréd.-Arn., propr.  
Dessaules, Ele, assortim.  
Cavalaro, Chs, photographeur.  
Wuilleumier, Léon, commis.  
Calame, Aimé, empl. postal.  
Scheidegger, Henri, boîtier.  
Stauffer, Louis, manœuvr.

**VERRES -- COUTEAUX -- PORCELAINES**  
**Gustave Dessaules**

Successeur de J. BOZONNAT  
63. Paix - Téléphone 23.490 - S. E. N. & J



- 7 Méroz, And., pr. et f. pierres.  
Bucher, Alfred, adoucciss.  
Brandt, Arnold, remonteur.  
Richard, Ariste, horloger.
- 9 Dubois-Beck, Chs, propr.  
Froidevaux & Co, fab. boît. or.  
Froidevaux, Edm., fab. boîtes.  
Brandt, Auguste, horloger.  
Margot, Jules, garde comm.  
Crevoisier, Chs, ag. police.  
Droz, Polybé, Vve, tailleuse.
- 11 Dubois-Beck, Chs, propr.  
Calame, Ernest, fournitur.  
Fleury, O., dégrossisseur.  
Thiébaud, L., ménagère.  
Ducommun, Charles, ressorts.  
Chopard, Gaston, horloger.  
Stoll, Vital, remont.  
Staehli, Lina, polis. de boîtes.  
Hofstetter, René, horloger.  
Nussbaumer, Léon, ébéniste.
- 13 Ritschard, A., propr.  
(Gér.) Louis Mamie.  
Aubert, S. A., fab. aiguill.  
Brandt-Robert, Ed., remont.  
Jeanneret, Fanny, tricot. méc.  
Pigeon, Albert, graveur.  
Jeanneret, Madeleine, institut.  
Veuve, Léa, cadrans.
- 15 Ritschard, Aloïs, propriétaire  
(Gér.) Louis Mamie.  
Wenker, Aug., technicien.  
Chalon, Albert, s. chef tram.  
Mamie, Louis, commis.  
Perret, Gges, électricien.
- 17 Ritschard, Aloïs, propr.  
(Gér.) Louis Mamie.  
Cugnet, Henri, com. postal.  
Gindrat, Louis, commis.  
Gigandet, Rémy, horloger.  
Jaccard, Paul, inspect. apprent.
- Recorne** (Quartier de la)
- 1 Scheurer, Fritz, emb. et prop.  
2 Tripet, Albert, propr.  
2a Tissot, Michel, propr.  
Parc avicole.
- 3 Reichen, Edouard, man. et pr.  
7 S. A. de l'Immeuble, propriét.  
Robert, John, empl. T. P.  
8 Fahrer, Oscar, prop. et boît.  
9 Houriet, Herm., pr., et remont.  
12 Hiltbrunner, Léon, prop. et ret.  
Dubois, Maurice, horloger.  
13 Huguenin, Joseph, prop. et horl.  
16 Bourquin-Huguenin, Chs, propr.  
et visiteur.  
20 Perrin, Alb., propriétaire.  
Zehnder, Chs, mécanicien.  
26 Buhler, Alb., propr.  
(Gér.) A. Jeanmonod.  
Maurer, Charles, restaurateur.  
30 Riva, Ant., propr.  
(Gér.) Jeanmonod, Alb.  
Bucher, Hermann, boucher.  
Brandt, Emile, remonteur.  
34 Rhis, Albert, success., propr.  
(Gér.) Marc Humbert, N.-D. 91  
Rhis, Jeanne Vve, restaurat.  
35 Perret-Michelin, Hoirie, propr.  
(Gérant), R. Jacot-Guillarmod.  
Iseli, Hans, agriculteur.
- Recrêtes** (Rue des)  
(quartier du Succès)
- 2 Dessoulavy, Georges, propr. et  
art. peintre.  
6 Weber, Louis, propr. et horl.  
Jeanneret, Armand, commis.  
7 Reutter, Edouard, pr. et assur.  
8 Hermann, Emile, propr. et mé-  
can. C. F. F.  
Nyman, Alexandre, ingénieur.  
10 Paci, Louis, propr.  
(Gér.) A. Blanc.  
Nicolet, Arnold.  
Schlatter, Emile, empl. bque.  
Kohli, Samuel, facteur.  
Guggisberg, René, commis b.  
12 Paci, Louis, propr.  
(Gér.) A. Blanc.

- 12 Montandon, Chs, voyageur.  
Borel, Chs, boîtier.  
Glasson, Henri, voyageur.  
Croisier, Alfred, commis.
- 14 Vallat, Ern., propr. et décor.  
Beyer, Félicie, ménagère.  
Zimmermann, Chs, graveur.
- 15 Perret, Bernard, représ. et pr.  
Guyè, Sam., direc. Ec. horlog.
- 16 Miserez, Olivier, prop. et boît.  
Prœllochs, R., commis.  
Fürter, C., commis.
- 18 S. I. I. P., propr.  
Grandjean, Arn., empl. T. P.  
Borel, Oscar, empl. T. P.  
Vuitel, Alfred, empl. C. F. F.  
Joly, Camille, boîtier.  
Warmbrodt, Gges, Mme.
- 19 Bouelle, Jos.-Arn. & Alb.-Jos.,  
propriétaires.  
Bouelle, Joseph, mécanicien.  
Bouelle, Albert, électricien.
- 21 Soc. Amél. logement, propr.  
(Gér.) Chapallaz, R., Paix 33.  
Vogt, Erwin, fab. aig.
- 22 Schwab, Alb., pr. et emp. C.F.F.
- 23 Soc. amél. logement, prop.  
(Gér.) Chapallaz, R., Paix 33.  
Thiébaud, Jean, horloger.
- 24 Schneider, Gottlieb, propr. et  
empl. C. F. F.
- 25 Soc. Amél. logement, prop.  
(Gér.) Chapallaz, R., Paix 33.  
Froidevaux, Arthur, doreur.
- 26 Seiler, William, empl. C. F. F.  
et propriétaire.
- 27 Soc. Amél. logement, propr.  
(Gér.) Chapallaz, R., Paix 33.  
Zesiger, Marcel, assurances.
- 29 Rosset, Jean, propr., instit.
- 31 Ray, Osc., épïc. et propr.
- 35 Jaggi, Walter, propr. et horl.
- 36 Donnagemma, M., propr.  
Beaud, René, mécanicien.

- 37 Zaugg, Jean, emp. C.F.F. et pr.  
Monin, Numa, boîtier.

**Réformation** (Rue de la)  
(en-dessous des Mélèzes)

- 17 Steiner, Herm., rem. et prop.  
Jeanneret, Marcel, horloger.  
Droz, Josué, fournisseuriste.
- 19 S. A. de l'Immeuble, propr.  
(Gér.), Emile Stalder.  
Stalder, Emile, mécanicien.  
Grimm, Bern., remonteur.  
Theurillat, Gs, mont. téléph.

**Régionaux** (rue des)

- 11 S. A. de l'Immeuble, propriét.  
(Adm.), Chs Perrenoud.  
Z. Perrenoud & Cie, S. A., fab.  
d'horlogerie.  
Bergeon, F. & Co., fab. secrets.  
Sandoz, Hri & fils, f. horlog.  
Mulco S. A., fabr. horlog.  
Zollinger & Stauss, fabr. étamp.

**Repos** (Rue du)

(derrière le collège de la Promenade)

- 5 Schlée, Frédéric, propr.  
(Gér.) J. Gianola, Ld-Rob. 35.  
Leuba, Henri, manœuvre.  
Striffler, Elise, journalière.  
Bettschen, Jules, manœuvre.
- 7 Romério & Delvecchio, propr.  
(Gér.), P. Feissly, Paix 39.  
Fabr. de ressorts «Le Soleil».  
Schmidt, Elisa, ouv. fabr.  
Méroz, Charles, pierriste.  
Perret, Louis, échapp.  
Berthoud, Marie, ménagère.
- 9 et 11 Schlée, Frédéric., propr.  
(Gér.) Gianola, Jean.  
Schlée, W. & Co., graveurs.
- 17 Neuchâtel, l'Etat, prop.  
Gare du Grenier.  
Cornaviera, Pierre, négoc.  
Mechler, Robert, mécanicien.  
Vuille, Gges, empl. C. F. F.  
Ecabert, Marcel, horloger.

**BOISSELLERIE**  
**VANNERIE**  
**BROSSERIE**

**Gustave DESSAULES**

Succ. de J. BOZONNAT

63, Paix

Téléphone 23.490

S. E. N. & J.

**République** (Rue de la)

- 1 Commune, propr.  
Jeanneret, Chs, manœuvre.  
Chapuis, Edouard, commis.  
Lång, Sam., Mme, ménagère.  
Meylan, Louis, empl. C. F. F.  
Girard, Paul, remont.  
Nemitz, Paul, électricien.  
Monnier, Ali, pivoteur.  
Chédel, Jean, horloger.  
Bovet, Georges, boîtier.
- 3 Commune, propr.  
Ducommun, Gges, pivoteur.  
Dubois, André, horloger.  
Rognon, Gustave, ouv. ébauch.  
Jeanneret, Pierre, boîtier.  
Schneider, Numa, Vve.  
Schaller, René, commis post.  
Etienne, Fritz, facteur.  
Bandelier, M. & Ducommun C.  
Mlles, instit.  
Robert, Ernest, ferblant.  
Perret, Arnold, remont.
- 5 Commune, propr.  
Wenger, Albert, commis post.  
Girard, Emile, remonteur.  
Pétremand-Besancenet, Gust.,  
concierge.  
Schiess, Henri, margeur.  
Dallimonti, Vve de Alb., mén.  
Robert, Paul, horloger.  
Schmitt, Adrien, lithographe.  
Erard, Paul, boîtier.  
Calame, André, ag. assur.
- 7 Commune, propr.  
Reinhard, Henri, horloger.  
Grieshaber, Charles, bijout.  
Erard, Albert, mécanicien.  
Bégert, Robert, échappements.  
Mäder, Heinrich, fab. brasel.  
Grob, André, typogr.
- 7a Commune, propr.  
Kernen, Herm., fermier.
- 9 Commune, propr.  
Comte, Fernand, emboîteur.  
Engel, Rod., remonteur.  
Bourquin, Phil., institut.  
Verdon, Eugène, typographe.

- 9 Matthey, Alfred Vve, ménag.  
Morf, Léon, empl. de comm.  
Gruet, Louise, Vve, ellipses.  
Bourquin, M., Mme.  
Veya, Gaston, pend.  
Gloor, Henry, mécanicien.
- 11 Commune, propr.  
Roulet, André, institut.  
Vogt-Hirschy, Blanche, ménag.  
Lauber, Gottl., mécan.  
Boss, Christian, ouv. ressorts.  
Comincioli, Marcel, cond. typ.  
Kocher, John, commis.  
Siegenthaler, Christian, ferbl.  
Trouillat, Numa, typographe.  
Stucky, Adrien, ébauches.  
Schneegg, Alfred, mécanicien.
- 13 Commune, propr.  
Niederhofer, François, tailleur.  
Frey, Marcel, encaisseur.  
Haldimann, Fréd., chauffeur.  
Dellenbach, Arn., boîtier.  
Lehmann, Ernest, margeur.  
Spillmann, Chs, institut.  
Caussignac, Jeanne, Vve, mén.  
Diacon, Arthur, facteur.  
Guye, Louise, ménag.  
Wisard, Marc, boîtier.
- 15 Huguenin, Jean-O., propr. et  
essayeur-juré.
- 68 Commune, propr.  
Hadorn, Fritz, agriculteur.

**Retraite** (Ruelle de la)  
(quartier de Bel-Air)

- 4 Jacot, héritier de Guill., prop.  
Godat, Henri, commis.  
Choffat, Marcel, commis.  
Ducommun, Léon, horloger.
- 6 Castioni, enfants, prop.  
(Gérant) A. Jeanmonod, Parc 23.  
Dohmé, René, emboîteur.  
Pfander, Fritz, Vve, ménag.  
Herren, Fritz, doreur.  
Höfel, Georges, manœuvre.
- 10 Fahrny, Arthur, propr. et couvr.  
(Gér.), Chs Schlunegger.

## Retraite - Rocher - Rochettes - Ronde

- 10 Sandoz, Victor, manœuvre.  
Weissbrodt, Herm., ressorts.
- 12 Robert-Tissot, Ed., propriét.  
Noirjean, Roger, électricien.  
Moretti, Carlo, sculpt.
- 14 Robert-Tissot, Ed., propriét.  
Gagnebin, Paul, horloger.  
Juillard, Jules, répasser.  
Quadranti, Jean, manœuvre.  
Kneuss, Arnold, remonteur.

### Rocher (Rue du)

- 2 Dattan, Wilhelmine, propr.  
(Gér.) P. Feissly, Paix 39.  
Eckert, Gges., Vve, ménag.  
Schmocker, Simone, ménag.  
Glanzmann, Jules, cordonnier.  
Ducommun, Henri, manœuvre.  
Marrel, Lina, ménagère.  
Ducommun-Renggli, Chs, grav.
- 3 Soltermann, Ernest, propr.  
Möri, Albert.
- 5 Bernath, Emile, pr. et maréchal.
- 7 Neuchâtel, l'Etat, propr.  
(Gérant) La Préfecture.  
Cercle Abstinant.  
La Glaneuse « Brockenhaus »  
Meyer, Paul, ressorts.  
Oehler, Albert, m. serrur.  
Stauffer, Théoph., cult. phys.
- 11 S. A. de l'Immeuble, propr.  
(Gér.), P. Feissly, Paix 39.  
(voir rue de la Boucherie 16).
- 12 Hoirie Loze, propr.  
(Gér.) R. Bolliger, Fr.-Cour. 9.  
Stauffer, Vve Marc, ménag.  
Bilat, Paul, pos. cadrans.  
Schneegg, Louise, primeurs.  
Savoie, Ed., remonteur.  
Brandt, Henri, acheveur.
- 14 Wyser, Wilhelm, fils, pr.  
Von Allmen, Emile, retraité.  
Peter, Hermann, pivoter.  
Aeschlimann, Fritz, tram.  
Flajoulot, Georges, manœuvre.

- 15 Favre, Vve de Alex., propr.  
et ménagère.  
Brandt, Ariste, horloger.
- 16 Wyser, Wilhelm, fils, prop.  
Morel, Walter, dégrossisseur.  
Schafroth, Ed., remonteur.
- 18 Laravoire, héritiers, propr.  
(Gér.) Gér. et Content. S. A.  
Jacot, Gustave, boîtier.  
Douchet, François, nickeleur.  
Stuedler, Louis, manœuvre.
- 20 Wyser, Wilhelm, fils, prop.  
et prof. de musique.  
Madliger, Léon, ressorts.  
Bader, Emile, électric.  
Vuille, Adolphe, pivoter.  
Haldimann, Gottl., commis.  
Pache, Charles, gendarme.  
Glauser, Ernest, horlog.
- 20a Wyser, Wilh., fils, prop.  
Galeazzi, Jean, men. (atel.)
- 21 Wyser, Wilhelm fils, pr.  
Fürst, Walter, ouvr. C. F. F.  
Zisset, Fréd., mécanic.  
Gentil, Vital, décorateur.  
Brandt, Werner, commis.  
Gentil, Elise, Vve, ménagère.  
Ramseyer, Albert, boîtier.  
Weber, Chs, sèllier. (mén.)  
Barbezat, Ges, atel. mécan.

### Rochettes (Rue des) (au nord de l'Hôpital)

- 94 Huguenin-Etienne, Joseph, pr.  
(Gér.) P. Feissly.  
Werthmüller, Marcel, man.

### Ronde (Rue de la)

- 1 Beyeler, Chs, propr.  
(Gér.) E. Røemer, Ld-Rob. 49.  
Gygax, Fritz, comestibles.
- 3 Beyeler, Chs, propr.  
(Gér.) E. Røemer, Ld-Rob. 49.  
Perrin, Gges, graveur.  
Habermacher, H. nickelages.  
Fehr & Voirol, fab. cadrans.  
Gygax, Fritz, négociant.  
Vaucher, Victor, concierge.

# Articles de ménage

## GUSTAVE DESSAULES

succ. de J. BOZONNAT

63, Paix      Téléphone 23.490      S. E. N. & J.

- 4 Hitz, Osc., Vve, prop. et bouch. sociale.  
Huguenin, cordonnier.
- 5 Jeanmaire, enfants, propr.  
Ducommun, Const., café-brass.
- 6 Jutzeler, Fritz, propr.  
Franz, Edmond, limonaderie.  
Jutzeler-Hegi, F., comm. cuirs.
- 7 Jeanmaire, enfants, propr.  
Ducommun, Constant, cafet.
- 9 Matile, Enfants du Dr, prop.  
(Gérant), P. Feissly, Paix 39.  
Matile, Marcel, coiffeur.  
Voegeli, Edouard, émail.  
Loriol, Louise, ménagère.  
Calame, Pl-Edouard, man.  
Bouille, Henri, ressorts.  
Feusier, Florange, ouv. fabr.  
Sandoz, Henri, manœuvre.
- 11 Groh, Walth., propr. et Berceau d'Or, boissel.-vannerie.
- 13 Buhler, C., propr. et md from.  
Amann, Gottfr., boitier.  
Froidevaux, Ernest, chauffeur.
- 15 Schürch, Anna, Vve, prop. march. de légumes.  
(Gérant) Alph. Blanc.  
Sandoz, Philippe, commiss.  
Claude, Lucine, ménagère.
- 17 Wetzler, Cath., Vve, pr., s. prof.  
Held, Gustave, café.
- 18 Meyer-Franck, Max, propr.  
Entrepôts.
- 19 Jaussi, Louis, propr.  
(Gér.), A. Blanc, Léop.-Rob. 66.  
Viel, Albert, gendarme.  
Huguenin, Marcel, mécanicien.  
Chopard, Fernand, émailleur.  
Rufenacht, Jâmes, meubles.  
Froidevaux, Urbain, remont.  
Nicolet, Angèle, margeuse.  
Stauffer, Eugène, remonteur.  
Vermot, Georges, graveur.
- 20 Kaufmann, Gges et Mcel, prop.  
(Gér.) Humbert, Marc, N.-D. 91.
- 20 Baume, Charles, Vve.  
Wæffler, Pierre, cuvetier.  
Liechti, Gottfried, bûcheron.  
Paratte, Ariste, manœuvre.  
Mathey, Adèle, Vve, ménag.
- 21 Klopfenstein, Ed., pr. et boul.  
Wælti, Jacq., Vve, horlog.  
Greiff, Chs, serrurier.  
Thiébaud, Aimé, verres mont.  
Erard, Anna Vve, ménagère.  
Guggisberg, Fritz, ferblant.
- 21a Dornbierer, Georges, prop. et maréchal-charron.  
Dornbierer, Chs, vétérinaire.
- 22 Huber, Louis, propr.  
Pfäuti, Emile, manœuvre.  
Dubois, Germaine, o. fabr.
- 23 Meyer-Franck, Marx, pr. remise.
- 23a Meyer-Frank, Marx, propriét., chiffons, vieux métaux et combustibles.
- 24 Hirschy, Jules, propr.  
Frosio, Pascal, maçon.  
Leuba, Louis, manœuvre.  
Trezza, Jean, sans profess.
- 25-27 Grötzinger, héritiers, prop.  
(Gér.) Blanc, A., L.-Robert 66.  
Voïrol, Gges, verres montres.  
Mæder, Pierre, m. charron.  
Biedermann, Jean, ressorts.  
Moser, Fritz.  
Paolini, Joseph, march. lég.  
Augsburger, Alfred, manœuv.  
Stauffer, Eugène, remonteur.  
Schlæppi, Arnold, manœuvre.
- 26 Matile, Marcel, propriétaire.  
Matile, Angèle, épicerie.  
Portner, Chs Vve, aiguilles.  
Baume, Joseph, boitier.  
L'Eplattenier, Alex., primeurs.  
Baume, Gust., manœuvre.
- 27a Ochsner, Jos. fils, propr. et m. serrurier.
- 28 Brasserie de la Comète, prop. et bureaux.  
Moll, Martin, brasseur.  
Herbelin, Paul, voiturier.  
Hertig, Louis, manœuvre.



- 29 Moritz, Georges, Vve, propr.,  
et ménagère.
- 30 Brasserie de la Comète, prop.  
et m brasseurs (bureaux).  
Perrenoud, Louis, chauffeur.  
Patthey, Alf., domest.  
Stucker, Jean, domestique.
- 31 Ritter, H. & Weher, J., propr.  
(Gér.), P. Feissly, Paix 39.  
Lienhard, Mce, revendeur.  
Cassina, Natale, gypseur.  
Vuille, Jules, manœuvre.
- 35 Ambühl, Alb., pr. et md prim.  
(Gér.) A. Löwer, Ld-Rob. 22.  
Aronovicz, Sam., horloger.  
Gross, Curt, fab. essences.
- 36 S. A. Ronde 36, propr.  
Rufenacht, Jâmes, meubles.
- 37 Vieille-Schilt, Emma, succ., pr.  
(Gérant), A. Jeanmonod.  
Humbert, Numa, ressorts.  
Thyrode, Elisa, journ.  
Wälti, Fritz, chauff.  
Aubry, Julien, man.
- 39 Vieille-Schilt, Emma, succ. pr.  
(Gér.) A. Jeanmonod.  
Bütschi, Cécile Vve, servante.  
Boegli, Chs, appareilleur.  
Boegli, Vve Fritz, ouv. ébauc.  
Stoller, Julien, ressorts.
- 41 Hotz, Louis, Vve, prop.  
(Gér.) A. Jeanmonod.  
Stoller, Hermann, manœuvre.  
Zaugg, Paul, manœuvre.  
Paratte, Emile, commiss.  
Jacot, Eug., machiniste.
- 43 Monnier, Anna-El., propr.  
(Gér.) A. Jeanmonod.  
Kundig, Joseph, manœuvre.  
Kielinger, Louise, chapel.  
Dotti, Louis, manœuvre.  
Schreyer, Fritz, manœuvre.  
Johnson, Gs, manœuvre.  
Jacot, Emilie, Vve, journal.  
Zaugg, Lina, journal.  
Guyot, Jules, terrassier.  
Bernier, Emile, manœuvre.
- Serre** (Rue de la)
- 1 Aeschlimann, Hri, pr. et épïc.  
Bron, Zéphirin, poliss. et emb.  
Aeschlimann, Arn., grav.
- 2 Hänni, Hri, Vve, prop. et mén.  
Société de Consommation.  
Juillerat, Albert, manœuvre.  
Robert, Maurice, remonteur.  
Dubler, Elisa, ménagère.  
Miserez, René, ébéniste.  
Houriet, Paul, fromager.
- 3 Aeschlimann, Henri, propr.  
Fénart, Louis, coiffeur.  
Jacot, Willy, épïcier.
- 4 Schwahn, Chs-Fréd., pr., boul.  
Mathey, Oswald, remont.  
Breguet, Edm., opticien.  
Schmutz, Willy, manœuvre.  
Schepringue, Henri, teinturier.  
Kocher, William, remonteur.  
Perrenoud, Georges, tapissier.  
Guyot, Marie, journalière.
- 5 Guinand-Savoie, Hoirie.  
Landry, Ernest, mécanicien.  
Dubois, Vve Justin, ménag.  
Guinand, Mariette, commis.
- 5bis Gnægi, Gustave, propr. et  
fromager.  
Progin, Denis, fondeur.  
Donzé, Louis, manœuvre.
- 6 Maire, Hoirie, propriétaire.  
(Gér.) Alb. Maire, N.-Droz 71.  
Girardin, Jules, horloger.  
Pillonel, Adolp., comm. sapeurs  
pompiers.  
Matthey, Jules, grav.  
Vuilleumier, B., Vve, ménag.  
Pfister, Ariste, horloger.  
Seiler, Marie, ménagère.  
Maire, Berthe, commis.  
Reinbold, René, colporteur.
- 7 Vuille, Hri-Ls, enfants, propr.  
(Gér.) R. Bolliger, Fr.-Cour. 9.  
Bisang, Joseph, coiffeur.  
Pellaton, Marthe, commis.  
Von Kænel, Aug., o. secrets.  
Chopard, Auguste, cadrans.

**VERRES -- COUTEAUX -- PORCELAINES**  
**Gustave Dessauls**

Successeur de J. BOZONNAT

63, Paix - Téléphone 23.490 - S. E. N. & J.

- 7 Robert-Coste, Léop., Vve, mén.  
Colomb, Cécile, journalière.  
Wasserfallen, Gges Vve, mén.  
Aeschlimann, Fern., install.
- 7bis Graf-Wächli, Charles, prop.  
et cafetier.  
Leuba-Schapiro, Mme. pharm.  
Gutmann, Robert, monteur.
- 8 Savoie, Jules, prop. et s. prof.  
(Gér.), Marc Humbert.  
Savoie, Walth., remont.  
Jacot, Aimé, mécanicien.  
Ducommun, Paul, mécanicien.  
Wicht, Willy, chauff. auto.  
Savoie, Alfred, charcut.
- 9 S. A. de l'Imm., Serre 9.  
(Gér.) P. Feissly.  
Hirsch, Lucien négociant.  
Jeanneret, Sam., mag. Juventuti,  
tissus et confections.  
Borel-Ducaire, Alfred, fruits et  
légumes.  
Quadranti, Jos., menuisier.  
Houriet, Léa, épïc. merc.  
Busser, Henri, tailleur.  
Talamona, Bapt., menuisier.  
Loriol, Charles, manœuvre.  
Aubert-Pellet, Franç., Vve.  
Gillardi, Georges, ferblantier.  
Walther, Ruth, ouvr. fabr.
- 10 Ullmann, René, propr.  
Ullmann fils, fab. d'horl.  
Ducommun, René, émaill.  
Anker, S., Vve, concierge.  
Deillon, Ant., caviste.  
Guillod, H., manœuvre.  
« La confiance » Keller, Jean.
- 11 Kollros, hoirie, propr.  
Kollros, Hans, Vve, boulang.  
Baumann, Jacob, ex-garde-pol.  
Calame, Lucien, empl. S. I.  
Colomb, Louis, Vve, ménag.
- 11bis Græf, Otto, prop.  
Græf-Weber, Paul, fab. horlog.  
Græf & Cie, fab. d'horlogerie  
« Mimo ».  
Jetter, Ch., m. tailleur.  
Schlesinger, Alf., Dr médecin.
- 11bis Brandt-Ducommun, E., p. b. o.  
Landry, Herm., empl. post.
- 12 Fuchs, Achille, café-brass., pr.
- 14 Hoirie Gogler, prop.  
(Gérance), P. Feissly, Paix 39.  
Gogler, Chs, S. A., ameublem.  
Jœrin, Alb., m. coiffeur.  
Perregaux, Chs, prof. danse.
- 14bis Hoirie Gogler, propr.  
(Gérant), P. Feissly, Paix 39.  
Astoria, restaurant, tea-room.
- 15 Huguenin, Ls, prop.  
Société des fabriques de spi-  
raux réunies.  
Consort. des spiraux mous.  
Gloor, Paul Vve, pension.  
Ackermann Vve, concierge.
- 16 Borle, Succession, propr.  
(Gér.) F. Roquier, Corcelles.  
Au Gourmet, Perrenoud, A.  
Fruttiger, Emile, boîtier.  
Dubois, G. & fils, fab. cadrans.  
Visoni-Stock, Malvina, ménag.  
Droz, André, margeur.  
Bilat, Mme, journalière.
- 17 S. A. de l'Immeuble, propr.  
(Gér.), A. Jeanmonod.  
Huguenin, Fritz, café-restaur.  
Andrey, Eug., commerçant.  
Genret, F., journal.
- 18 Hausheer, Julie, propr.  
(Gér.) P. Feissly.  
Cousin, Th., techn. dentiste.  
Huguenin, Jean-O., ess.-juré.  
Studer, Jean, pension.  
Steiger, H., prof. d'accordéon.
- 19 S. A. Immeuble Serre 19, prop.  
Jeanmaire, Pierre, contrem.
- 20 Gaillard-Denni, Ls, pr. et ind.  
Société suisse pour l'assu-  
rance du mobilier.  
Schmid, Hri-Virg., assurances.  
Rozat-Muller, L., Vve.  
Moser-Rozat, Fanny, lingerie.  
Vuille, A., Mlle, régleuse.  
Stuedler, Ulysse, mécanicien.

- 21 S. A. Immeuble Serre 21, prop.  
Véron J. Grauer & Cie, entr.
- 22 S. A. Immeuble Serre 22, prop.  
(Gér.) A. Jeanmonod, Parc 28.  
Vogel, Chs, comptoir des tissus.  
Vurpillat, Olga, ménagère.  
Finkboner-Perret, A., dir. tram.  
Vaucher, Albert, doreur.  
Centrale, S. A., verres de mont.
- 23 Hôtel communal.  
Geiser, Léon, concierge.  
Police des habitants.  
Perception impôt communal.  
Chancellerie communale.  
Comptabilité communale.  
Président communal.  
Dépôts des Papiers.  
Caisse communale.  
Direction des Finances.  
Salle du Conseil général, du  
Conseil communal et des  
Commissions.
- 24 S. A. de l'Immeuble, propr.  
(Gér.), A. Fontana.  
Juillard & Cie, Cortébert W. Co.  
Niestlé, A.-J., décorateur.  
Relief S. A., fabr. d'étiquettes.
- 25 Bonaccio, Ch.-Ls, propr.  
(Gér.) Jacot-Guillarmod.  
Huguenin, Aug., horloger.  
Reuge, Léon, horloger.  
Preissmann, Wolf, négoc.  
Johnson, Chs, horloger.  
Rémy, Alf., man.  
Comte, Ignace, boît.  
Dubois, Renée, vendeuse.  
Quadranti, Ern., maçon.
- 27 Robert-Gonin, Jeanne, propr.  
(Gér.), P. Feissly, Paix 39.  
Zurbuchen, Jules, horloger.  
Botteron, Andrea, s. profess.  
Frieden, Fritz, chef cuisin.  
Girard, Henri, boucher.  
Huguenin-Schilt, Ls, négoc.  
Linder, Robert, pivoteur.  
Girard, Charles, horloger.  
Jacot, Tell, ensemblier.  
Calame, Arth., revendeur.
- 28 Mairot, Alph., prop. et rent.  
Salle des Ventes, meubles.  
Cavalleri, Jules, commis post.  
Massé, Marcel, coiffeur.  
Fruttiger, A., bracelets.  
Besson, Gges, employé.  
Hurni, Germ., vélos, machines  
à coudre.
- 30 Cornu-Monnier, Vve Ls, prop.  
et s. professionnel.  
Baumann, Benguerel & Co. fab.  
boîtes or.  
Jaquet, Jeanne, prof. piano.
- 31 Robert-Nicoud, les enf. de  
Chs-Ami, prop.  
Benoit-Brandt, Mrie, tab.-cig.  
Wermuth, Jean, voiturier.
- 31a Stauffer-Pfeiffer, Albert, prop.  
et boucherie.
- 32 Junod, Jâmes, prop. et fabric.  
boîtes.  
Tissot, Charles, ameublements  
Degoumois, Ivan, exp.-compt.  
Junod & fils, fabr. boîtes or.  
Bourquin, Robert, mécanic.  
Laesser, Ern., empl. C. F. F.  
Hofer, J., Mlle, couturière.  
Girard, Léon, facteur.  
Gilgen, Maria, commis.  
Méroz, G., concierge.
- 33 S. A. Immeubles Serre 33 et 35a,  
propriétaires.  
Brunschwyler & Cie, bureaux.  
Houriet, Gérald, horloger.  
Jeanneret-Strüver, Lina, Vve,  
s. prof.
- 34 Robert-Charrie, H. Vve, prop.  
et ménagère.  
Borel-Grisel, Alice, ménag.  
Perrenoud, Ida, Vve, desserv.
- 35a S. A. Immeubles Serre 33 et  
35a, propr.  
Brunschwyler & Cie, salle d'ex-  
position et ateliers.
- 36 Baillod, Amélie, prop. et rent.  
Jacot-Comtesse, Tell, pension.  
Jacot, Tell fils, décorateur.  
Perrenoud, Hri, horl.-techn.

**BOISSELLERIE**  
**VANNERIE**  
**BROSSERIE**

**Gustave DESSAULES**

Succ. de J. BOZONNAT

63, Paix

Téléphone 23.490

S. E. N. & J.

- 37 S. A. Immeubles, propr.  
(Gér.) J. Gianola, Ld-Rob. 35.  
Bernasconi, César, commis.  
Zaugg, Gustave, boîtier  
Eymann, Caroline Vve, mén.  
Perrenoud, Albert, Vve, mén.  
Dunand, Pierre, commiss.
- 38 S. A., Immeuble, Serre 38, pr.  
(Gér.) Jeanneret-Loze.  
Zumstein, C., charcuterie.  
Zuber, Elisa, ménagère.  
Thomi, Fritz, cond. typogr.
- 39 S. A. Immeubles, propr  
(Gér.) J. Gianola, Ld-Rob. 35.  
Jäger, Otto, installateur.  
Perrenoud, Gust., remont.  
Mojon, Will., institut.
- 40 Hochreutiner & Robert, S. A.  
propr. et fondeurs.  
Bachmann & Froidevaux, chro-  
mage.
- 41 Bosset, Hermance, propr.  
Droz, Paul, menuisier.  
Schelling, G., décotteur.  
Froidevaux, Berthe, horlogère.  
Bosset, G., ébéniste.
- 43 Coop. Réunies, bur. et propr.  
mag. épicerie (siège social).  
Couleru, Marie, Vve, s. prof.  
Vuilleumier, Hermann, horlog.  
Droz, Ernest Vve, ménagère.  
Aubry, Ali, boîtier.  
Pauli, Louis, remont.  
Molinari, F., chauffeur.  
Amez-Droz, Louise, Vve, mén.
- 45 Hutter, C., pr. et techn.-dent.  
Harder, Frida, masseuse.  
Nicolet, Paul, horloger.  
Andreu, Ant., café-brasserie  
Barcelona.
- 47 Monnot, Vve Eug., prop.  
(Gér.) Vaucher, Ed., Nord 133  
Spitznagel, Otto, m. coiffeur.  
Spitznagel, Chs Vve, ménag.  
Henry, Jeanne, arts décor.  
Delévaux, Arnold, retraité.
- 49 Wolter-Mœri, H., propr.  
Jeanbourquin, Arth. secrets.
- 49 Dreyer, Chs, fonct. communal.  
Leuba, Georges, doreur.  
Wolter, Henri, fabr. horlog.  
Stebler, Chs, facteur postal.
- 52 La Scala S. A., propr.  
Cinéma Scala.
- 54 Gerber & Weick, propr.  
Rolli, Fritz, boulanger.  
Bourquin, Nadine, négociante.  
Hämmerli, Alb., représentant.
- 55 Kernen, Jean-Ls, pr. et laiter.  
Kernen, Elise, Vve, ménag.
- 56 Gerber & Weick, propr.  
Gerber, Bertha, s. profess.  
Thomi, Chs, commis.  
Winzeler, Vve Christian, mén.  
Rolli, Fritz, boulang.
- 57 Grandjean, Marie et Gges, pr  
Toniutti, Tullio, prof. mus.  
Gentil, André, pâtissier.  
Dubois, Emile, remonteur.
- 57c Racine-Mathey, Chs, propr.  
et camionn.  
Racine, G. & P., camionn.  
Bori-Maspoli, Jos., peintre.
- 58 Contrôle fédéral des Ouvrages  
d'or et d'arg., propr. et bur.  
Ullmo, Nathan, mag. cristaux.  
Chambre suisse de l'Horlog.  
Président, Ed. Tissot, avocat.  
Secrét. génér.: Amez-Droz, A.  
Secrétariat de l'Ubah.  
Fenner, Elise, négociante.  
Biéri, Léon, concierge.
- 59 Zurcher, Fern., pr. et comest.  
Mæder, Georges, horloger.
- 61 Schwab, Alf., propriétaire.  
(gér.), Alp. Blanc, L. Robert 66.  
Serva S. A., boîtes or.  
Fab. « Resist » S. A., ressorts.  
L'Héritier, Mme, brod.-poterie.  
Steffen, Emile, cantonn.  
Gutknecht, Fritz, manœuvre.  
Olempi, Jean, fruits et lég.  
Ullmo, Nathan, cristaux.  
Fenner, Elise, comestibles.  
Petermann, Maurice, commiss.

- 62 Le Progrès (S. A.) prop.  
(Gér.) Gér. & Content. S. A.  
Guerig, Chs, garagiste.  
Tilma S. A., bijouterie.  
Spichiger, Hofmann & Cie, bi-  
joutiers-décorateurs.  
Zehr, Gges, culture physique.  
Bernard, Henri-Ph. f. horlog.  
Berex Watch Co. S. A., horl.
- 63 Schwab, Alfred, prop.  
(Gér.) A. Blanc, notaire.  
Albertini, Georges, cordonn.  
Matthey, Achille, commiss.  
Albrecht, Otto Vve, fab. caisses
- 64 Cercle de l'Union, propr.  
Borel, Alexandre, tenancier.  
Club des Amateurs de Billard.
- 65 S. A. des Etablissements Jules  
Perrenoud & Co., prop.,  
magas. de meubles.  
(Gér.), P. Feissly, Paix 39.  
Perdrizat, Marcel, modes.  
Dreyfuss, René, fabr. horlog.  
Dreyfus, Armand, négociant.  
Kaufmann, Hri, Dr-médecin.
- 66 La Centrale, S. A., prop.  
(Gérant), J. Crivelli.  
Girardin-Santschi, Pl, articles  
de ménage.  
Blum & Co, fab. horl. Ebel.  
Blum, Eug., fab. d'horl.  
Calorie, chauff. centraux.
- 67 Berg, Arm, prop. et méd.-dent.  
Ganguillet, Paul, commerçant.  
Miserez, Léa, journalière.
- 69 Berg, Armand, prop.  
Tschanz, Louis, portier.  
Berchier, Albert, commiss.  
Perrotet, Gges, marg.
- 71 S. A. de l'Immeuble, propr.  
(Gér.) Gérances et Cont. S. A.  
Imbert, Lina, ménagère.  
Ginnel, Mme, ménagère.  
Arnould, Maurice, acheveur.  
Etienne, Jâmes, régleur.  
Dubois, Arnold, commis.
- 73 S. A. immeuble Serre 73, prop.  
(Gér.) Jean Hoffmann.
- 73 Andrié, Vve Adèle, pos. cadr.  
Kreis, Gges, manœuvre.  
Sémon, Adolphe, émailleur.  
Andrié, Marcel, pos. cadrans.
- 75 S. A. de l'Immeuble, propr.  
(Gér.) Gérances et Content.  
Vuilleumier, Alice, fin. boîtes.  
Aeberli, Gottl., guillocheur.  
Krähenbühl, Mrie-Lse, ménag.  
Frey, Jules, poseur glaces.  
Robert, Arthur, professeur.
- 77 Aubert-Lecoultre, W.-A., prop.  
(Gér.) E. Henrioud.  
Dubois, Rose et Marthe, mén.  
Kernen, Arnold, empl. C. F. F.  
Kernen, Albertine, Vve, mén.  
Bisang, Joseph.  
Jeanmaire, Paul, nickel.
- 79 Haldimann, Etienne, propr. et  
sans profession.  
Jacot, Chs, Vve, ménag.  
Marguerat, Jules, remonteur.  
Baumgartner, Alfr., manœuvre.  
Ottone, Louis, commerc.  
Cidrierie de Morat.
- 81 Nicolet, Edgar et René, prop.  
Nicolet, Gges, boîtier.  
Morel, Arthur, masseur.  
Faivre, Gges, tabacs-cigares.  
Grandjean, Edmond, encaiss.  
Nicolet, René, procuré banque.
- 83 S. A. immobil. Centrale Ouest,  
propr.  
(Gér.) Hans Biéri & frère.  
Mandowsky, E., meubles.  
Miserez, H., meubles.  
Lora, Jean, auto-garage.  
Guinand, C., modes.  
Ganguillet, Mme, modiste.  
Erné, Jean, bureau d'affaires.  
Egger, Gges, horloger.  
Beck, Alb., fleuriste.  
Tschudin, Otto, confiseur.
- 85 S. A., Imm. Centr. Ouest, prop.  
(Gér.) H. Biéri & frère.  
Lora, Jean, auto-garage.  
Bourquin, Jules, remonteur.  
Jeanneret, Alice, commis.  
Stocco, Arn., chef. maçon.

# Articles de ménage

## GUSTAVE DESSAULES

succ. de J. BOZONNAT

63, Paix Téléphone 23.490 S. E. N. & J.



- 87 S. A. imm. Centr. Ouest, prop.  
(Gér.) H. Biéri & frère.  
Aubert, Henri, mécan.  
Dumont, Chs, parfumeur.
- 89 Blum, Jles Vve, pr. mont. boît.  
Bilat, Aurèle, concierge.
- 90 Coopératives réunies, prop.  
Boulangerie Coopérative.  
Coopératives Réunies, épicerie  
et entrepôts.
- 91 S. A. de l'immeuble, propr.  
(Gér.) E. Schweizer.  
Luthy, Edm., usine mécanique
- 92 Coopératives Réunies, entrep.
- 93 S. A., Léop. Robert 76, propr.  
(Gér.) E. Schweizer.
- 93a S. A., Léop. Robert 76, propr.  
(Gér.) E. Schweizer.  
Tarditi, G., maçon.
- 95 S. A. de l'immeuble, propr.  
(Gér.) A. Jeanmonod.  
Cogliati, Attilio, cordonnier.  
Guenin, Alexandre, coiffeur.  
Kägi, Robert, mécanicien.  
Sunier, Jean-H., employé.  
Vuille, Blanche.  
Guillet, Thérèse, modiste.  
Droz, Adèle, mag. cigares.
- 96 Rickli, enfants d'Ulrich, propr.  
Beck, Fernand, tapissier.  
Friedli, Samuel, doreur.
- 97 S. A. de l'immeuble, propr.  
(Gér.) Gér. & Content. S. A.  
Heitter, Jean, tailleur.  
Eggmann, Alfred, boîtier.  
Chédel, Paul, horl.-rhobilleur.  
Vaucher, Georges, remonteur.  
Robert, Julia, ménagère.  
Nicolet, Paul, remont.  
Frey, Lina, ménagère.
- 98 Rickli, enfants d'Ulrich, propr.  
Lehmann, Jeanne, laiterie.  
Franel, Emile, mécanicien.  
Hirschi, Alfred, imprim.  
Calame, Arnold, remonteur.
- 99 S. A. de l'immeuble, propr.  
(Gér.) Gér. & Content. S. A.
- 99 Sutter, Lucie, ménagère.  
Kirchhofer, E., Vve, ménag.  
Galley, Honoré, empl. C. F. F.  
Blanc, Jeanne, employée.  
Glatz, Armand, retraité.  
Jodelet, Antoine, boîtier.  
Furlenmayer, Mme, ménagère.  
Chaboudez, Germain, horlog.
- 100 Perret, Etienne, prop. et m.  
boulang.  
Vogt Charles, dégrossisseur.
- 101 S. A. de l'immeuble, propr.  
(Gér.) Gér. & Content. S. A.  
Berthier, Mme, ménagère.  
Meyrat, Paul, radium.  
Brandt, Maurice, régleur.  
Dürig, Fernand, boulanger.  
Guenot, Marcel, empl. C. F. F.  
Schwab, Jules, caviste.  
Richard, Arthur, horloger.  
Hämmerli, Marie, ménagère.
- 102 Riva, Alfred, propr.  
(Gér.), A. Jeanmonod.  
Peter & Co, auto-garage.
- 103 Maroni, Pascal, Veuve, prop.  
(Gérant), P. Feissly, Paix 39.  
Comincioli, Carlo, maçon.  
Thiébaud, Marcel, peintre.  
Bise, Louis, bûcheron.  
Hirt, Alcide, empl. C. F. F.  
Béguin-Wyss, Ges, empl. gare.  
Werren-Favre, W., repass.  
Favre, Berthe, ménagère.  
Dardenne, Gs, pos. cadr.  
Vassia, Cécile, o. aiguilles.
- 105 Maroni, Pascal, Vve, prop.  
(Gér.), P. Feissly, Paix 39.  
Malatrasi, Bruno, ébéniste.  
Ducommun, Georges, secrets.  
Robert, Maria, ménagère.  
Huguenin, Hri-Ges, man.  
Kaufmann, Adèle, ménagère.  
Valdrini, Marg., ouv. fabr.
- 106 Fabrique Nation. de Spiraux,  
S. A., prop. et fabrique.
- 108-110 S. A. Imm. Serre 108-110  
prop.  
Guttman Jean, automobiles.  
(bur.).

- 111 Riva, Alfr., propr.  
Peter & Cie, garages et mag.
- 112 Von Bergen, Marc, prop.  
et camionn.
- 126 L'Héritier, Fréd., prop.  
Piaget, Alb., cordonnier.  
Corbellari, Fernand, peintre.  
Wehrlé, Ant., primeurs.  
Vuilleumier, Marcel, étalag.
- 128 L'Héritier, Fréd., prop.  
Calame, René, peintre.  
Liechti, François, serrurier.
- 130 Philippin, Ant., propriét.  
(Gér.) Liengme, Gér., L.-R. 21  
Bavaresco, Lse, pension.  
Moghini, Louis, peintre.  
Pellet, Paul, ressorts.  
Morf, Ed., tourneur.  
Rossel, Henri, horloger.
- 134 S. A. de l'Immeuble, prop.  
Beaud, R. & M. fils, mécan.  
Mathey, Louis, bijoutier.

**Signal** (Rue du)  
(Montbrillant)

- 2 S. A. Montbrillant, prop.  
Groubel, Alb., concierge.
- 6 Steinmann-Gutknecht, Sam,  
prop. et rem.  
Accola, André, horloger.  
Steinmann, Alb., technicien.
- 8 Wintsch et Frei, prop.  
Frei & Wintsch, graveurs.  
Frei, Edouard, graveur.  
Bliss, Fritz, commis.  
Wintsch, Rod., graveur.
- 10 Luthy, Btha, success., propr.  
(Gér.) Jules Luthy, Balance 3.  
Eymann, Nelly, cuisinière.  
Jacot, Mme, épicerie.  
Weber, Roger, mécanicien.  
Gränicher, Fritz, pr., retraité.  
Monnin, Louise, ménagère.  
Dubois, G.-Ed., boît.  
Schumacher, Georges, remont.  
Meylan, Hri, achev.
- 17 Didisheim-Bloch, Jean, propr.  
et fabr. d'horlogerie.

**Sophie-Mairet** (Rue)  
Près Bel-Air

- 1 Delétraz, Chs, prop. et bijout.  
(Gér.) P. Feissly, Paix 39.  
Beuret, Emile, remonteur.  
Calame-Blatt, Gges Vve, mén.  
Ramseyer, Léop., horloger.  
Houriet, Robert, bijoutier.  
Redard, Emma, ménag.  
Gilland, Aloïs, agent de police.
- 2 Vuille, Etienne, propr. et régl.  
Strausack, Willy, pendants.
- 3 S. A. de l'Immeuble, propr.  
(Gér.) Gér. & Content. S. A.  
Fournier, Albert, manœuvre.  
Bühler, Robert, cadrans.  
Huguenin-Mistely, J., grav.  
Perrenoud, Louis, boîtier.  
Hefti, Marc, typogr.  
Breguet, Alfred, typographe.  
Noirjean, Arthur, remonteur.  
Spahr, Léon, fab. aiguill.  
Dubois, Fritz, ressorts.  
Hasler, Oscar, commissionn.
- 4 Egger, Jean, prop. et meubles.
- 5 Bläsi, Jos., Vve, prop. et mén.  
(Gér.), Dr A. Bolle, Promen. 2.  
Perrin, Ed., fabr. ressorts.  
Juvet, Arthur, empl. comm.  
Lesquereux, Ros. Vve, mén.  
Oudard, Edm., mécanicien.  
Porcellana, Mrice, ag. assur.  
Pellaton, Ernest, commis.  
Kormann, Julien, instituteur.  
Schreyer, Emile, boîtier.  
Huguenin, Will., achev.  
Guibelin, Marcel, verres fant.
- 6 Vuagneux, Alb., prop. et grav.  
Buri, Christian, s. profession.
- 8 Wenker-Citerlet, H. Ate, prop.  
et remonteur.
- 10 Gaiffe, Chs, prop. et peintre.  
Bessat, Chs, agent police.  
Ducommun, Cécile, ménagère.
- 12 Guyé, Ed., propr. et rentier.  
Comte, Henri, boîtier.
- 14 Guiot, Fanny, propr. et creus.

**VERRES -- COUTEAUX -- PORCELAINES**  
**Gustave Dessauls**

Successeur de J. BOZONNAT

63, Paix - Téléphone 23.490 - S. E. N. & J.

- 16 Thiébaud, Emma et ses enf., propr. et ménag.  
 18 Vermot, Gges, prop. et horl. Calame, Jâmes, installateur. Wenger, Emile, empl. tram. Linder, Paul, voyageur. Berger, Chs, magasinier. Prétôt, Marc, boîtier. Ducommun, Georges, boîtier. Aubry, Alcide, horloger.

### Sorbiers (Rue des)

- 13 Zeltner, J. M., propr. Ducommun, Const., négoc. Steiner, André, jardinier. Bolle, Edouard, remonteur. Fankhauser, Ernest, remont.  
 15 Zeltner, J. M., propr. Hirsch, Adolph., Vve, ménag. Hirsch, Lily, institutrice. Miserez, Alcide, boîtier. Reinbold-Schenck, Fr. Vve. mén. Henry, Arth., commis banque.  
 17 Weber, Gges-Ed., succ., prop. (Gér.) A. Löwer, Ld-Robert 22. Schläfli, Auguste, sellier. Matthey, Julien, boîtier. Cattin, H., horloger. Liechti, Arnold, boîtier. Ketterer, Léon, boîtier. Droz, André, remont. Bandelier, Bluette, Vve, régl. Schwab, Robert, imprimeur. Droz-Beck, Fritz, boît.  
 19 Leuba, Frères, propr. Nerfos S. A., ressorts. Laeng, Willy, horloger. Perrenoud, Albert, ébauch. Joly-Aubry, Marcel, achev. Calame, Fritz, boîtier. Favre, Henri, facteur. Dubois, Fanny, ménagère. Gigon, Georges, horloger. Gutknecht, Jules, commis.  
 21 Balanche, Hoirie, propr. (Gér.) P. Feissly, Paix 39. Ryf-Lauper, A., décott. Fer, Laure, ménagère. Dubois, Chs, ressorts.

- 21 L'Eplattenier, Marcel, grav. Biehly, Louis, échappements. Frey, Lina, régleuse. Dupan, Louise, ménagère. Pfeiffer, Gérard, commis. Gobat, Henri, remont.  
 23 Balanche, Hoirie, propr. (Gér.) P. Feissly, Paix 39. Jeanbourquin, Alb., gainier. Gogniat, Berthe, ménagère. Tripet, Maurice, mécanic. Scheidegger, Edgar, horloger. Taglio, Vve de Emilio, coutur.  
 23 Daum, Hélène, commis. Robert, Ariste, remont. Lambercier, Paul, remont. Cossa, Jos., peintre. Delachaux, Chs, commis. Carrera, André, tailleur. Aeschlimann, Edmond, rem. Weber, Léon, commissionn.  
 25 Fehr-Etienne, A., propr. (Gér.), P. Feissly, Paix 39. Perrenoud, Marc, cartonn. Kubler, Gges, horloger. Krattiger, Marcel, représent. Greber, Jean, commis. Racine, Alb., imprim. Juillerat, Léon, boîtier. Hunsperger, Roger, horloger. Conrad, Léon, horlog.  
 27 Weber, Gges-Ed., succ., prop. (Gér.) A. Löwer, Ld-Rob. 22. Wuilleumier, Albert, remont. Accola-Engel, Fritz, boît. Herrmann, Jean, ressorts. Stucky, Walter, peint. émail. Wuilleumier, Gaston, horloger. Loosli, Marie Vve, tricot. Grisard, Louis, commis. Prince, Adrien, remont. Claude, Marin, boîtier. Queloz-Beuchât, Léon, achev.

### Stand (Rue du)

- 4 S. A. de l'Imm. Stand 4, prop. (Gér.) W. Ulrich. Hôtel du Soleil. Birolo, Vve Jean, hôtel.

- 6 Lysack, Ryven, propr. et bonn. (Gér.), P. Feissly, Paix 39. Bernasconi, Primo, cordonnier. Liegeois, Gges, blanchiss. Sterbenc, A., ferblantier. Monnier, Emile, manœuvre. Grieshaber, Emile, mécanic. Stehlé, Anna, ménagère. Stehlé, Edouard, fleuriste. Monnier, Chs, manœuvre.
- 8 Schmid, Paul, prop. et bouch. Augsburg, Mme, ménagère. Jeanneret, Pl, bûcheron.
- 10 S. A. de l'Immeuble, propr. (Gér.) Gérances et Cont. S. A. Kurmann, Walter, négociant. Vermot, Léon, manœuvre. Læmlé, Louis, manœuvre. Girard, Henri, mécanic. Pellet, René, empl. magasin. Maurer, Louis, Vve, ménag.
- 12 Brunner, Sébastien, prop. et sans profession. Girard, N., manœuvre. Gindrat, Jules, s. prof. Schatzmann, Henri, tapissier.
- 14 Hubert, les enf. d'Arnold, pr. (Gér.) Hubert, Lucie, Stand 14. Mardon Watch Ltd, fab. d'horl. Sarbach, Ali, cordonnier. Zisset, Otto, camionneur. Widmer, Frida, aiguilles.
- 11 Courvoisier-Ochsenbein, Hoirie. (Gér.), P. Feissly, Paix 39. Courvoisier, Ern., rentier. Nussbaum, Lucien, remonteur. Huguenin, Vve J.-Alb., ménag. Lalive, Aug., dir. Gymnase.
- 16 Frutschy, Arn., pr. et mécan.

**Succès** (Rue du)

- 1 Soc. Immobilière La Fusion. (Gérant) A. Jeanmonod. Amstutz, Théophile, laiterie. Stalder, Gottfried, remont. Droz, Georges, remonteur. Maurel, Chs, représentant. Sandoz, Marcel, fab. boîtes. Schelling, Francis, emp. C. F. F.
- 3 Jeangirard, Paul, prop. Moser, Ern., prép. Pol. habit. Guillod, Jules, o. fabrique.
- 5 Junod-Turban, Lse-F., propr. « Le Succès », J. Junod, fabr. d'aiguilles.
- 7 Junod-Turban, Lse-F., propr. Junod, Jules, fab. d'aiguilles. Calame, Berthe, aiguilles.
- 9 Nicolet, A., propr. et radium. (Gér.) Gérances & Content. Nicolet, Bernard, radium. Dietrich, Arnold, technic. Pellaton, Louis, Vve, ménag.
- 9a Leuba-Huguenin, Ch. Vve, prop. Guilloud, Jeanne & sœurs. Dagon, Emmanuel, pierriste. Pfäffli, Armand, emboîteur.
- 11a S. A. Succès, propr. (Gér.) F. Balsiger. Balsiger, F., boulangerie. Société de Consommation. Ruschetta, Raym., emp. bque. Marguier, Mathilde, téléphon. Kunz, Emile, empl. banque. Lauener, André, représentant. Goumaz, Gges, commerçant.
- 13a Calame-Widmer, Florian, pr. et comptable.
- Stavay-Mollondin** (Rue)
- 4 Huguenin, Alf., prop. et méc. Balzari, François, commis.
- 6 Danchaud, H., propr. (Gér.) A. Jeanmonod, Parc 23. Jeanmairé, Henri. Péquegnat, Georges, Vve. Comtesse, Robert, assort. Vuilleumier, Marcel, horloger. Herrmann, Fernand, jardinier. Ingold, Robert, commis. post. Sester, Marc, boîtier. Perrenoud, J. Vve, ménagère. Dubois, Fernand, commis.

**BOISSELLERIE**  
**VANNERIE**  
**BROSSERIE**

**Gustave DESSAULES**

Succ. de J. BOZONNAT

63, Paix

Téléphone 23.490

S. E. N. & J.

- 13a Nobs, Chs, mécanicien.  
Jacot, Léon, manœuvre.
- 15a Riva, Alfred, prop.  
(Gér.), Jeanmonod, Alb., Prc 23.  
Robert, Willy, horloger.  
Brodbeck, Robert, remonteur.  
Buhler, Ariste, pivot.  
Matthey-Aellen, Pl, ach. échap.  
Vuilleumier, Charles, boîtier.  
Reichen, Albert mécanicien.  
Reichen, Jean, photographeur.  
Droz, Paul, remont.
- 17 Rouillier-Cartier, Ch.-F., prop.  
et graveur.  
Luthy, Walter, ferblantier.  
Bolte, Alexandre, boucher.  
Perrenoud, Madel., tailleuse.  
Terraz, Jean, soud. assort.
- 17a Christen, Louis, prop. et ach.  
remonteur.  
Paratte, René, représentant.  
Christen, André, échapp.
- 19 Kuhfuss-Cartier, Ch.-G., prop.  
(Gérant), J. Terraz, Succès 17.  
Châtelain, Blanche, ménag.  
Houriet-Maire, Fritz, remont.  
Cattin, Bernard, postier.  
L'Eplattenier, Sylvain, boîtier.
- 19a Alber-Friedli, Arn., pr. & boît.  
Jacot, Edm., décoll.  
Monnier, André, boîtier.  
Musy, Maurice, remonteur.  
Peter, Rodolphe, ébauches.  
Stauffer, Edouard, profess.  
Nussbaum, Julien, boîtier.
- 25 Commune, propr.  
Thomas, André, pasteur.  
Stuedler, Jules, commis.  
Cordier, Ivan, horloger.  
Perrenoud, Eug., lithographe.  
Vuille, Arm., commis post.  
Gluck, Arth., commis post.  
Schlunegger, Paul, boîtier.
- 27 Commune, propr.  
Jeannet, Ami, cadrans.  
Giauque, Charles, commis.  
Evard, Max, commis.
- 27 Schneider, Pierre, commis.  
Guggisberg, Ern., commis.  
Bedert, Arm, mécan.  
Kunz, Abraham, lithogr.  
Grether, Rodolphe, boulanger.  
Feisst, André, mécanicien.
- 29 Commune, propr.  
Berger, Chs, remonteur.  
Joset, Alf., chef douane.  
Etienne, Gérald, graveur.  
Matthey, Herm., visiteur.  
Bourquin, Chs, commis post.  
Mauron, Alfred, garde comm.  
Delay, John, remonteur.  
Neiger, Alex., bijoutier.
- 31 Commune, propr.  
Poyet, Pierre, empl. C. F. F.  
Schaffroth, Aug., chauff. Us. él.  
Mauron, Louis, empl. téléph.  
Kohly, Julie, ménagère.  
Muller, Milles, margeuses.

### Temple-Allemand (Rue du)

- 1 S. A. de l'Immeuble, propr.  
(Gér.) E. Roemer, Ld-Rob. 49.  
Gagliardi, Louis, négoc.  
Matile & Stampbach, cad. mét.  
Béehir, Pierre, grav.  
Bell, Ernest, tailleur.  
Stampbach, Pl, m. guilloch.  
Vöggtli, Jeanne, ménagère.  
Lesquereux, Paul, o-bracel.  
König, Ls, facteur.  
Girardin, Paul Vve, ménagère.
- 3 S. A. de l'Immeuble, propriét.  
(Gér.) A. Blanc, Ld-Robert 66.  
L'Eplattenier, Tell, chiffonn.
- 5 S. A. de l'Immeuble, propr.  
(Gér.) A. Blanc, Ld-Robert 66.  
Bovet, Aimé, graveur.  
Prince Fernand, nickeleur.  
Bourquin, Suzanne, m. coiff.
- 7 S. A. de l'Immeuble, propr.  
(Gér.) Ls Macquat, Fleurs 6.  
Campagnani, Mich., m. serrur.
- 9 S. A. de l'Immeuble, propr.  
(Gér.) Ls Macquat.  
Jung & fils, fab. de boîtes or.



- 10 Ospelt, J, L., propr.  
(Gér.) A. Jeanmonod.
- 11 Krentel, Mlles, propr.  
Grossenbacher, Hél. Vve, mén.  
Donzé, André, horloger.  
Cattin, Marcel, horloger.  
Cuenin, Eusèbe, manœuv.
- 13 Krentel, Mlles, propriét.  
Jeanrichard, J.-Alf., horlog.  
Zbinden, Louis, Vve, mén.  
Frésard, Léonie, dem. mag.  
Francescoli, Hermine Vve, mén.  
Robert, Gges, pos. cadr.  
Richiger, Juliette, Vve, mén.  
Riat, François, horloger.  
Huguenin, Vve de Ed., mén.  
Guerig, Paul, commissionn.  
Schelling, Léon, horloger.
- 15 Soc. de construct, propr.  
(Gér.) R. Bolliger, Fr.-Cour. 9.  
Lachat, Anatole, cuvetier.  
Diacon, Chs, échappements.  
Dürr, Louise Vve, ménagère.  
Perret, Alfred, empl. gaz.
- 17 Soc. de construct, propr.  
(Gér.) R. Bolliger, Fr.-Cour. 9.  
Crevoisier, Jules, boîtier.  
L'Eplattenier, Louisa Vve, mén.  
Gigon, Alire, remonteur.
- 19 Célésia, Adolphe, enf., prop.  
(Gér.) E. Vaucher, Nord 133.  
Erard, Achille, remonteur.  
Godon, Edm., Vve, ménag.  
Jacot, Georges, horloger.
- 21 Balanche, A., Vve, propr.  
(Gér.) P. Feissly, Paix 39.  
Glatz, Robert, boîtier.  
Balanche, Chs, ag. assuranc.  
Stuedler, Hri-Alb., remont.  
Peltier, Wm, décotteur.
- 23 Breguet, Hoirie, propr.  
Osterwald, Conr., ciseleur.  
Breguet, Georges, commis.  
Guillet, Léon, méc.-dentiste.
- 24 Eglise catholique romaine.  
Monbaron, Estelle, Vve, mén.
- 25 Parioisse indépend., propr.  
Le Presbytère.  
Luginbuhl, Ch., pasteur.  
Egger, Pierre, remont.
- 27 Parel-Turban, M., pr. et comm.  
Ruff, Fritz, ébéniste.  
Robert, Paul, graveur.  
Favre-Bulle, Adr., proc. bque.  
Erni, Ant., Vve, ménagère.  
Guinand, John, commis.
- 29 Hœter, Ern, fab. horlog. et pr.  
Hœter & Cie, fab. d'horlog.  
De Sanctis, Ed., ach. échapp.  
Rieckel-Jeanneret, H., banquier.
- 31 Ducommun, Jne, pr. et ménag.  
Ducommun, Paul, boîtier.  
Zumsteg, Henri, mécan.  
Canton, François, négociant.
- 33 Weyermann-Reinbold, Marg.,  
propriét.  
Maire, Gges, verres montres.  
Robert, Ariste, Vve.
- 33 Kaiser, Marie, professeur.  
Wuilleumier, A., décalqueuse.  
Lohri, Jeanne, professeur.  
Ferrier & Co, fab. boîtes or.
- 35 Fehr, Arn., prop. et fab. cadr.  
(Gér.), P. Feissly, Paix 39.  
Juillard, Henri, fabr. horlog.  
Chopard, Jules, horloger.
- 37 Eglise des Adventistes du 7<sup>me</sup>  
jour, propriét.  
(Gér.), H.-F. Monnier.  
Thiébaud, Jeanne, Vve, mén.
- 39 Adventistes du 7<sup>me</sup> jour, pr.  
(Gér.), H.-F. Monnier.  
Favre, Léon, régleur.  
Favre, André, peintre.  
Monnier, Henri-F., nickel.
- 45 Wille-Jenny, enfants, propr.  
(Gér.), P. Feissly, Paix 39.  
Gindrat-Nicolet, Aman., s. prof.  
Maurer, Henri, fabr. horloger.  
Aeschlimann, Adolphe, doreur.  
Jacot, Albert, mécanicien.  
Wille, Jeanne, ménag.

# Articles de ménage

**GUSTAVE DESSAULES**

succ. de J. BOZONNAT

63, Paix Téléphone 23.490 S. E. N. &amp; J.

- 47 Méroz-Hurst, L., propr.  
(Gér.), A. Blanc, Ld-Robert 66.  
Borle, Paul, S. A. fab. cadr. mét.
- 49 Jaquet, Mlles, prop.  
(Gér.), Edm. Jaquet.  
Droz, Amélie, polisseuse.  
Jaquet, Edm., instit. retrait.  
Ducommun, Caroline, mén.  
Wulzer, Raymond, professeur.  
Jaquet, Suzanne, coutur.
- 51 Brodbeck-Hugoniot, Emile, pr.  
et furnit. d'horlog. (ménag.).  
Brandt-Hirschy, C., graveur.  
Brodbeck, Gges-E., négociant.  
Favre, Henri, horloger.
- 53 Brodbeck-Hugoniot, E., prop.  
Cart, A., Vve, ménagère.  
Coquard, Jules Vve, ménag.  
Pellaton, Laure, ménagère.
- 58 Cornioley, Marg., propr.  
Günther & Cie, boît. or.
- 59 Jeanneret, P., prop. et f. d'ass.  
Burri, Hermann, épicerie.  
Cicutini, Louis, peintre.  
Girardier, Edouard, gendarme.  
Saucy, Ivan, horloger.  
Stauffer, Léa, tailleuse.
- 61 Bourquin-Jaccard, Alb., prop.  
et sans profession.  
Rossel, René, empl. banque.  
Hirschy, Marcel, comptable.  
Perrin, Gges Vve, s. profess.  
Pachter, David, négoc.-horl.
- 63 Bourquin-Jaccard, Alb., propr.  
Cuhe, Hermann, horloger.  
Schneider-Robert, F., four. h.  
Mattioli, René, fondé de pouv.  
Cosandier, Wm, secr. F.O.M.H.  
Schneider, Charles, prof. org.  
Matthey-Sermet, Art. retraité.  
Henchoz, Mlles, empl.
- 71 Uhlmann, Arthur, graveur.  
Jenzer, Violette, s. profess.  
Moser, Lina, épicerie.  
Bichsel, Hermann, remont.  
Meyrat, Rachel, ménagère.  
Fleischmann, Albert, mécanic.  
Perret, Amélie, ménagère.
- 72 Pandel, Arthur, propr. et lait.
- 73 Jeanjaquet, Hoirie, propr.  
Steiner, Edmond, remonteur.  
Laeng, Arnold, horloger.  
Vuille, Armand, rem.  
Robert, Charles, graveur.  
Droz, Paul, menuis.
- 75 Fluckiger, Wilhelmine, prop.  
Moccand, Jules, horloger.  
Robert, John, décorateur.  
Franc, Paul, remont.  
Droz, Emile, Vve, journal.  
Müller, Edm., insp. assur.
- 77 Miéville-Ryser, P., pr. et f. cart.  
Naine, Emile, encaiss.  
Girard, Paul, remonteur.
- 79 Miéville-Ryser, Paul, propr.  
Favre-Hofer, Alb., pâtissier.  
Studzinsky, F., horloger.  
Zlotnitzki, Jques, Vve, représ.  
Charpié, Mme, pension.  
Vuille, Sophie, journalière.
- 81 Schorn, Chs-Alb., propr.  
(Gér.), P. Feissly, Paix 39.  
Bertholet, Victor, lapidage.  
Woelin, Alf., boîtier.  
Sandoz, Louis, emboîteur.  
Jo'y, Alphonse, termineur.  
Montandon, Ls, horloger.  
Montandon, Chs, horloger.  
Winkelmann-Keller Otto, méca.  
Dubois, Ariste, assortim.  
Kneuss, Ch., remont.
- 83 Schorn, Chs-Alb., propr.  
(Gér.), P. Feissly, Paix 39.  
Studzinsky, Chs, ressorts.  
Hoffmann, John, grav.  
Robert, Virgile, boulanger.  
Pfenninger, Robert, institut.  
Dubach, Emilie, journ.  
Bæsch Vve, ménagère.

- 85 Schorn, Chs-Alb, propr.  
(Gér.), P. Feissly, Paix 39.  
Franz, Martha, journalière.  
Roy-Rossel, Laura, Vve, mén.  
Ferrier, Fernand, mécanicien.  
Hadorn, Fritz Vve, ménag.  
Lanz, Jean, boîtier.  
Robert-Jaccard, P., boîtier.  
Würsten, Louis, boîtier.  
Girard, Marc, remont.  
Méroz, Ariste, cadrans.  
Vuille, Marcel, remonteur.  
Zutter, Jean, remont.
- 87 Schorn, Chs-Alb., propr.  
(Gér.), P. Feissly, Paix 39.  
Nydegger, Georges, boîtier.  
Schorn, R. Vve, ménag.  
Etienne, Ernest, commis.  
Boule, Léon, Vve, ménagère.  
Guggisberg, Gottfr. Vve, mén.  
Jeanmonod, Albert, gérant.
- 89 Coopératives Réunies, prop.  
Hunziker, E, cordonnier.  
Engeloch, Rosina Vve, mén.  
Reguin, Louis, peint. s. émail.  
Gasser, Ulysse, coiffeur.  
Meyer, Henri-E., mécanicien.  
Rufenacht, Hélène, régleuse.  
Tinembart, Chs., com. postal.  
Boichat, Aurèle, fab. d'horl.  
Robert-Tissot, Chs., imprim.  
Jacot, Eva, Vve, ménag.  
Amez-Droz, Alice, ressorts.
- 91 Chatillon-Graziano, H.-A., Vve,  
propriétaire.  
(Gér.), P. Feissly, Paix 39.  
L'Eplattenier, Henri, horloger.  
Thiébaud, Alb., horloger.  
Leuba, Oscar, Vve, ménag.
- 93 Chatillon-Graziano, H.-A., Vve,  
propriétaire.  
(Gér.), P. Feissly, Paix 39.  
Sandoz, Edouard, boîtier.  
Gilgen, sœurs, débris.  
Clerc, Joël, manœuvre.  
Geiser, V. & fils, fab. ress.
- 95 Chatillon-Graziano, H.-A., Vve,  
propriétaire.  
(Gér.), P. Feissly, Paix 39.
- 95 Gianninazzi, Achille, maçon.  
Hadorn, Louise, ouv. fabrique.  
Huguenin, Chs-Osc., o. pend.  
Nevrouisian, Gges, remonteur.  
Augsburger, Benjamin, horl.  
Jeanneret, John, boîtier.
- 97 Dubois-Sandoz, Sophie, Vve,  
propr. et ménagère.  
Bourquin, Claude, boîtier.  
Vaucher, Jules, remonteur.  
Mentha, Ami, ach. échappem.  
Dubois-Houriet, M<sup>e</sup>, porcel.-cr.  
Wuilleumier, M., ménagère.
- 99 Fluckiger-Klinger, Wilhelmine,  
propr.  
Cattin, Georges, boîtier.  
Hary, Léon, émail.  
Jeanneret, Marie-A., ménag.  
Burgener, Rod., ressorts.  
Crevoisier, Arthur, boîtier.  
Robert, Julia, ménagère.  
Henchoz, Zina, Vve, poliss.  
Vogt, Marguerite, ménagère.  
Schick, Fritz, commis.  
Gête, Célin, boîtier.  
Lutz, Oscar, café et parquet.
- 101 Perret, Etienne, propr.  
(Gér.), P. Feissly, Paix 39.  
Fauser, Juliette, ménagère.  
Bärtschi, Hans, boulang.  
Grossen, Marcel, voyageur.  
Duvoisin, John, horloger.  
Cordier, Jean, sertisseur.  
Petitpierre, Vve de Fritz, mén.  
Lauber, Edouard, doreur.  
Roth, Henri, magasinier.  
Grosjean, Gges, manœuvre.  
Simon, Fanny, sertisseuse.  
Feuvrier, Eug., horloger.  
Pellaton, Jules, horloger.
- 103 Comaita, enfants, propriét.  
(Gér.) P. Feissly, Paix 39.  
Perrin, Jean, cordonnier.  
Robert, William, tapissier.  
Pierrehumbert, Léon Vve.  
Feisst, Gust., magas.  
Frigeri, Piétro, gypseur.  
Fueg, Laurent, horloger.  
Beuret, Louis, remont.

Tous les articles de  
ménage à des prix  
très avantageux

**Blaser** LÉOPOLD-ROBERT 35

- 103 Reusser, Otto, horlog.  
Schneeberger, Alb., manœuv.  
Sottaz, Jules, garde comm.
- 105 Comaita, enfants, propriét.  
(Gér.) P. Feissly, Paix 39.  
Grenacher, Raym., terrinier.  
Pépe, Joseph, cordonnier.  
Zehnder, enfants.  
Calame, André, horloger.  
Jeanrichard, Bertrand, horlog.  
Chapatte, Paul, art. lyrique.  
Bosso, Flora, ménagère.  
Delay, Alb., ouv. fab.  
Junod, Henri, pos. cadr.  
Schmutz, Joseph, portefaix.
- 107 Comaita, enfants, prop.  
(Gér.), P. Feissly, Paix 39.  
Monti, Jean, maçon.  
Zaugg, Jean, boîtier.  
Mügeli, Alfred, boîtier.  
Gutmann, J. Vve, épicerie.  
Nagel, Wilhelmine, s. prof.  
Sandoz, Léon, électric.  
Châtelain, Enoch, acheteur.  
Meylan, William, remont.  
Biedermann, Gottfr., horloger.  
Pellaton, Jules, manœuvre.
- 109 Baur, Otto, prop. et commis  
C. F. F.  
Calame, Angèle, épicerie.  
Bobillier, Chs, remonteur.  
Cuche, Fernand, commis.  
Imhof, Ida, o. ébauches.  
Morel, Alfred, émailleur.  
Robert, James, Vve, ménag.  
Meystre-Aellen, Gges, rem.  
Gigon, Louise, ébauch.  
Landry, Louisa, ménagère.  
Tritten, Adèle, ébauches.  
Méroz, Walther, joaillier.  
Gaberel, Laure, horlogère.
- 111 Buhler, Gges, propr.  
Guyot, William, horloger.  
Magnin, Pierre, chauffeur.  
Ferrier, Paul, horloger.  
Dubois, Pierre, remonteur.  
Carnal, Arnold, boît.  
Cattin, Alph., appareilleur.
- 111 Robert, William, tapissier.  
Rieder, Albert, remont.
- 112 Duchêne, Hoirie, propr.  
(Gér.) P. Feissly.  
Jeanneret, Arnold, fab. cadr.
- 113 Buhler, Georges, prop., bou-  
langerie et laiterie.  
Dupraz, Richard, boulanger.  
Brossard, Albert, boîtier.  
Saucy, Gaston, voyageur.  
Jeannet, Gaston, horloger.  
Magnin, Roger, md primeur.  
Schönmann, Otto, boulanger.  
Bodemer & Aab, atel. de bij.  
Wuilleumier, Jules, horloger.
- 115 Collège de l'Ouest.  
Schneegg, Arthur, concierge.
- 117 Schwob-Blum, Moïse, Mme,  
prop. et sans profess.
- 119 S. A. de l'Immeuble, prop.  
Ditisheim, Ern.-Alb., fab. horl.  
Ditisheim, Herm., fab. d'horl.
- 121 Schwob, Raphael, propriét. et  
fab. d'horl.
- 123 Eberhard, Mce, pr. et indust.

### Terreaux (Rue des)

- 1 Ducommun, Antoinette, prop. et  
sans profession.  
Oswald, Ernest, café-brasserie
- 2 Fetterlé-Chautems, Ed., succ., pr.  
(Gér.) R. Jacot-Guillarmod.  
Bertschi, Émile, maît. bouch.  
Perrin, Hri, fondé pouv.  
Ducommun-Chervet, Vve, régl.  
Fetterlé, Ed. Vve, ménagère.  
Introzzi, Achille, maçon.  
Fischer, Chs, boulanger.  
Méroz, Marcel, coiffeur (mag.)  
Wicht, Alphonse, horloger.  
Cattin, A., boîtier.  
Guelbfisch, Sam., fabr. cadr.  
Bosshard, Ern., horlogerie.
- 3 Commune, propr.  
Hangar pompes.

- 4 Perrenoud, Chs-Alex., propr.  
(Gér.) R. Bolliger, Fr.-Cour. 9.  
Breguet, Raoul, menuisier.  
Boillat, Alfr., domestique.  
Prud'homme, Adèle, journal.
- 4a Perrenoud, Chs-Alex., propr.  
(Gér.) R. Bolliger, Fr.-Cour. 9.  
Jacot, Henri, manœuvre.  
Jeannerat, Ls, horloger.  
Schneeberger, Fritz, horloger.  
Veuve, Elis., Vve, pol. boîtes.  
Colomb, Henri, émailleur.
- 6 S. A. de l'immeuble, propr.  
(Gér.) A. Jeanmonod.  
Humm, Anna, coutur.  
Roth, Marthe, journalière.  
Bersot, Clara, commis.  
Meyer, Fritz, retraité.  
Bühler, Marie, journalière.  
Matile, Vve Fanny, ménagère.
- 7 Hahn, Julie, propr.  
Brandt, Alb., combustibles.
- 8 Landry, Jules, pr. et confiseur.  
(Gér.), E. Rœmer, Ld-Rob. 49.  
Robert, Georges, remonteur.  
Gonset, Lse, Vve, empl. magas.
- 9 Jobin, Adèle & fils, propr.  
(Gér.) R. Bolliger, Fr.-Cour. 9.  
Ischer, Marcel, empl. tram.  
Schouwey, Victor, empl. tram.  
Fascio, Carlo, manœuvre.  
Aellen, Paul, ouvr. cadrans.  
Perrenoud, Louis, boîtier.  
Droz, Armand, emboîteur.  
Chervet, Flora, mééagère.  
Schnörr, Jean, émailleur.
- 10 Audétat & Pantillon, propr.  
(Gér.) G. Pantillon f.ils.  
Stauffer, Siegfried, menus.  
Kunz & Bauer, Mlles, r. ling.  
Dupré, Louis, manœuvre.  
Neuenschwander, Ida, Vve, m.
- 11 Collay, Jean, Vve, propriét.  
Barbieri, Carlo, manœuv.  
Andréone, Pierre, cordonn.  
Vuille, Elisa, ménagère.  
Schneegg, Elise Vve, ménag.
- 11 Perrinjaquet, Adrien, mécan.  
Bandelier, Georges, manœuv.  
Miserez, Emile, cordonnier.
- 12 Bonardi, et cons. propr.  
(Gér.) E. Henrioud.  
Robert-Charpiot, Pl, remont.  
Imhof, Wm, fabr. ressorts.  
Froidevaux, Arthur, boîtier.  
Gygax, Herm., remont.  
Amez-Droz, Paul, remont.
- 14 Mosimann, Paul, Vve, prop.  
(Gérant) Humbert, Marc.  
Sandoz, Edouard, Vve, mén.  
Graber, Bernard, margeur.  
Lenoir, Louis, vacher.  
Perrenoud, Paul, Vve.  
Hug, Armand, remont.  
Lemrich & Co, atel. pol. boit.  
Donzé, Numa, boit.  
Jeanneret, Alcide, ressorts.
- 15 Collay, Jean, Vve, prop. et chiff.,  
combust. et vieux métaux.
- 16 Richard, Léon, prop. et cadr.  
Richard, Fernand, émailleur.  
Nussbaum, Hélène Vve, mén.  
Robert-Tissot, Anaïse Vve, mén.
- 17 Muller, enfants de, propr.  
Dubois, Emile, bijoutier.  
Jobin, Létitia, Vve, ménagère.  
Urech, Maria, ménagère
- 18 S. A. de l'Immeub., prop.  
(Gér.) G. Augsburgur.  
Troyon, Olga, journalière.  
Droz, William, magasinier.  
Favre, Georges, remonteur.  
Vuillomenet, Chs, ébauches.  
Heyraud, Mathilde, mastiq.  
Matthey, Marcel, horloger.  
Lösch, Ben., serrurier.  
Rezzonico, Jean, maçon.  
Lauber, Robert, horloger.
- 19 Chopard, les enfants de Louis-  
Ariste, propr.  
Krebs, Louise, journalière.  
Moser, Fritz, tonnelier.  
Perrin, Henri, ressorts.  
Bertschy, Charles, camionn.

**Porcelaine et  
Verrerie**

**Blaser**

**LÉOPOLD-ROBERT 35**



- 20 Ottolini-Bœgeli, Jér., succ., pr.  
(Gér.) R. Bolliger, Fr.-Cour. 9.  
Ottoloni, Eug., serrurier.  
Lampert, Jean, graveur.  
Ecabert, Jos., horloger.  
Garnache, Paul, gainier.  
Bourquin, Marie, vendeuse.
- 21 Vœgeli, Fréd., propr. et cav.  
Maumary, Alphonse, horloger.  
Schneider, Maurice, ouv. fab.
- 22 Riva, Antoine, prop,  
Jeanrenaud, Arthur, manœuv.  
Guinand, Alex, émailleur.  
Pedretti, A., menuisier.  
Lemrich, Rachel, poliss. boîtes.
- 23 Siegenthaler, Gottl., propr.  
et rentier.  
Zaugg, Edouard, graveur.  
Theurillat, Célien, achev.
- 25 Hauert, Nic., fondation, prop.  
(Gér.) A. Jeanmonod.  
Loosli, Frédéric, Vve, journal.  
Sommer, Aug., fact.  
Luippold, Louise, Vve.  
Meyer, Georges.
- 27 Hauert, Nicolas, fondat., prop.  
(Gér.) A. Jeanmonod, Parc 23.  
Hauert, Nicolas, Vve.  
De la Reussille, Mcel, gr. ac.  
Furer, Oscar, man. gaz.
- 28 Schaller, Albert, prop. et couv.  
Bregnard, Amélie, ressorts.  
Jung, Emile, fonct. cantonal.  
Vuille, Jean, chauffeur.  
Brunner, Marthe, ménagère.
- 29 Jeanmairêt-Dubois, V. Vve, pr.  
et ménag.  
Dubois, Léon, horloger.  
Ulrich, Arnold, représentant.  
Perret, Paul, ressorts.
- 33 Hänggi, Emma, prop.  
Dubois, Ernest, fabr. spiraux.  
Rüfenacht, A., fabr. cadrans.  
Zehnder, Armand, électricien.
- 37a Loosli, Elisabeth, Vve, propr.  
et mde légumes.  
Diacon, Henri, manœuvr.
- 41 Kunti, Vve Eug., propr. et voit.  
Kunti, Marcel, voiturier.
- 46 Riva, Noël, propr. et peintre.  
(Gér.) A. Jeanmonod, Parc 23.  
Von Gunten, Chs, atelier.  
Golay, Wm, doreur.  
Leister, Chs, fab. de ressorts.  
Hertig, René, peintre.  
Thomas, Henri, serrurier.
- 91 Brechbuhler, Chs, propr.  
Wenger, Christian, manœuvr.
- 93 Brechbühler, Chs, pr. et agr.

**Tertre** (Rue du)  
(Quartier du Succès)

- 3 Girard-Geiser, Vve Hri, propr.  
et fab. cadrans.  
De Lopez, Edm., ing. radio.  
Gigy, René, dessinat.  
Blaser, Gottfr., commis.  
Boillet, Louise Vve, ébauches.  
Paicheur, Olga, ménag.  
Perret, Marthe, vendeuse.
- 5 Jenny, Georges-Hri, propr.  
(Gér.) Dr A. Bolle.  
Jenny, Chs, fab. secrets.  
Cernuschi, E., mécanicien.  
Debrot, Ali, mécanicien.  
Bauer, Fritz, horloger.  
Robert, Georges, horloger.  
Jenny, Nicolas, secrets.  
Schneider, Jean, horlog.
- 7 Commune propr.  
Blösch, Albert, chauff. C. F. F.  
Moser, Armand, voyageur.  
Boillat, Ali, mécanicien.  
Schelling, Ls, chef bur. assist.  
Graber, Marcel, pharmacien.  
Verdon, Gs, boîtier.  
Richoz, Adrien, visit. C. F. F.  
Chervet, Paul, commis S. I.
- 9 Commune, propr.  
Kunz, Emile, termineur.  
Marendaz, Frédéric, horloger.  
Etter, Emile, mécanicien.  
Schneiter, Louis, conducteur.  
Wiederkehr, Jean, boîtier.

9 Benguerel, Ami, remont.  
Pellaton, Félix, régl.

**Tête-de-Ran** (Rue de)  
(quartier des Tourelles)

- 2 Bloch, Hri-Ls, prop. et négoc.
- 3 S. A. Immeuble, propr.  
(Gér.) Bauer, Alcide.  
Ecabert-Jacot, René, horloger.  
Jaggi, Ern., caviste.  
Näf, Fritz, horloger.  
Ecabert, Sylvain, échapp.  
Boillat, Jules, épïc. et rem.  
Châtelain, Arnold, comptable.  
Bauer, Alcide, horloger.  
Dellenbach, Gérold, Vve mén.  
Dubois, Tell, manœuvre.  
Rœper, Ella, horlogère.
- 4 Mæder, Ach., pr. et proc. bque.
- 7 Augsburgur, Louis, prop.  
Ziegler, Chs, technicien.  
Perroud, André, commerçant,  
Vuillomenet, Ed., ptre s. émail.
- 9 Jeanneret, Fanny, propr.  
Jeanneret, Fern., cadrans.  
Jeanneret, Mlles,
- 11 Quinche, Alfr. prop. et mécan.  
Bühler, Ami, commis.  
Amez-Droz, Jles, dir. Ec. com.  
Liechti, Chs, représ. commerce.  
Huguenin, Camille, remont.  
Hirschy, Walter, fonct. postal.
- 13 Heinger, Arnold, prop. et méc.  
Witz, Oscar, procuré banque.  
Berger, Jean, typographe.
- 15 Kuenzi, Fritz, chef de section  
et propriét.  
Affolter, Emile, secr. Préfect.  
Leuba, Paul-Emile, fab. d'horl.
- 19 Riva, Alfred, prop.  
Willemin, M. & J., horlogers.  
Bur, Jules, soud. assortim.  
Gabus, Charles, typog.
- 21 Riva, Alfred, prop.  
Degoumois, Roger, boitier.

- 21 George, Paul, voyageur.  
Beck, Paul, bijoutier.  
Linder, Albert, horloger.  
Kohler, Paul, manœuvre.  
Junod, René, empl. S. I.  
Ruedin, Marcel, horloger.  
Tièche, Emile, facteur retraité.  
Gerber, Walter, commis.
- 23 S. A. Imm. Plaisance, propr.  
(Gér.) A. Jeanmonod.  
Robert, Maur., mont. élect.  
Stoll, Georges, boitier.  
Burgy, Henri, poseur cadrans.  
Hermann, Emile, comptable.  
Lecoultre, Yvonne, commis.  
Vaucher, Louis, cons. commun.  
Balmer, Roger, m. sertisseur.  
Maire, Louis, boitier.
- 25 Joly, Mme, propr.  
(Gér.), Samuel Dubois.  
Dubois, Sam., prof. Technic.  
Perrelet, Paul, professeur.  
Lischer, Alb., chef douane.  
Robert, Willy, typographe.  
Bourquin, Auguste, commis.  
Matthey, Elise, couturière.

**Tilleuls** (Rue des)  
(Montbrillant)

- 2 Commune, propr.  
Technicum.  
Robert, Georges, concierge.
- 6 Spahr-Ducommun, Léa, prop.  
Ducommun, fils de G., boîtes  
Kohler, Georges, commis.
- 7 Dr E. Burkhardt, propr. et prof.  
Chopard, Clothilde, ménagère.  
Koch, Marg., pharmacienne.  
Schweizer, Jean, tailleur.  
Balavoine, Chs, procuré de fab.  
Marchand, Marcel, gainier.  
Favre, James, boitier.
- 11 Roulet, Aug., propr. et prof.  
(Gér.) P. Feissly, Paix 39.  
Haldimann, Hector, pasteur.
- 12 Clos-Riant, S. A., prop.  
Vuille, Chs-Alb., industriel.

- 13 Le Muguet, S. A., propr.  
Droz, Léon, fab. pierres fines.
- Tourelles** (Rue des)
- 1 Fallet-Junod, Rachel, propr.  
Gerber, Willy, empl. S. I.  
Jaques, Edouard, technicien.  
Ducommun, Vve Antony, mén.
- 7 Le Verger, S. A., propr.  
(Gérant) Chopard, A.  
Richard, Marg, secr. Ec. com.  
Paroz, Charles, fab. d'horl.  
Roth, Charles, procuré.  
Roth, Arnold, Vve, ménag.  
Jeanneret, Chs, professeur.  
Kraft, Ernest, proc. banq.
- 7 Chopard, Arth., prép. off. faill.  
Keller, Auguste, commis.
- 9 Siegenthaler, succ. de G., pr.  
Arzethauser, Gasp., employé.  
Indermühle, Emile, commis.  
Gall-Favre, A., admin. post.  
Dubois, Gs, Prés. du Trib. II.  
Köhli, Elisabeth, institutrice.  
Junod, Cécile, instit.  
Robert, Jean, technicien.  
Droz, Fernand, fabr. horlog.
- 11 S. A. Tourelles, propr.  
(Gér.) Arm. Monnier, N.-D. 128.  
Emery, Georges, négociant.  
Chapuy, L.-Jules, dir. banque.  
Guenin, Jules, remont.  
Stehlé, Aug., employé.  
Pantillon, Berthe, ménagère.  
Perrenoud, Jean-L., prof.  
Eichenberger, Arthur, commis.  
Monnier, Armand, boîtier.  
Schenk, Berthe, ménag.
- 13 Richardet. H.-A., pr. et f. cadr.
- 15 Richardet, H.-A., propr.  
Arm, Samuel, acheveur.  
Loosli, Ern., empl. poursuites.  
Devenoges, Aug., horloger.  
Gøring, Madeleine, ménagère.  
Gluck, Vve Paul, ménagère.  
Ducommun, Fritz, horl.-techn.
- 15 Vögeli, Jean, boucher.  
Arm, Anna, ménag.
- 17 Richardet, Aimé, propriétaire.  
(Gér.) A. Jeanmonod.  
Dietz, Fritz, décalq.  
Pétremand, Arthur, horloger.  
Sandoz, Georges, commis.  
Collioud, Oscar, photographe.  
Steiner, Léon, boîtier.
- 19 Richardet, Aimé, propriétaire.  
(Gér.) A. Jeanmonod.  
Schild, Max, commerçant.  
Ingold, Paul-E., prof. école d'art.  
Vuille, Albert, mécanicien.
- 21 Weber, Ed., success., propriét.  
(Gér.) A. Löwer, Ld-Robert 22.  
Béguin, Gges, juge d'instruc.  
Augsburger, Ulysse, doreur.
- 27 Gagnebin, Laure, Vve, propr.  
et s. profession.  
Robert, André, horloger.  
Gagnebin, Achille, fab. horlog.
- 29 Haas, Vve, Ls, prop. et s. prof.  
Ruffieux, Victor, ouv. boul.  
Schmid, Henri, ag. assur.
- 31 Junod, S., Vve, prop.  
(Gér.), P. Feissly, Paix 39.  
Légeret, Hri & Gges, décorat.  
Luthy, Albert, fab. horl.  
Nægeli, Chs, mécanicien.
- 33 Frey, Ed., prop. et gérant.  
Fridelance, Arthur, graveur.  
Micol, Aloïs, prof. Ec. comm.
- 35 S. A. de l'Immeuble, propr.  
Schaad, Emile, commis.  
Nusslé, Maurice, négociant.  
Evard, André, libraire.
- 37 Cattin, Ls-J. Vve, pr. s. prof.  
(Gér.) P. Feissly, Paix 39.  
Aubert, Alfred, avocat.  
Danguy, Fréd., industriel.
- 38 S. A. de l'Immeuble, propr.  
(Gér.) Gér. & Content. S. A.  
L. Monnier & Co, radium.

62<sup>2</sup> Reichenbach-Dubois, Anaise, pr.  
Reichenbach, Ls, agricult.  
Dubois, Héloïse, lingère.

**Tuilerie** (Rue de la)

(au-dessus du Parc des Sports)

30 Schlunegger, Ch. pr. et instit.  
Pauli, Henri, empl. communal.  
Bregnard, Chs, manœuvre.  
Meyer, Fritz, empl. gaz.  
Grisard, Albert, Vve, ménag.

32 Greub, Ad., propr. et greffier.  
Droz, Jules, opérateur.  
Burgin, Gottlieb, huissier.  
Paronzini, Oct., électricien.  
Schlunegger, Christ., Vve, mén.

42 Geiser, Emile, pr. et fab. ress.  
Tissot, Alcide, concierge.  
Borel, Emile, comptable.

**Tunnels** (chemin des)

(anciennement Grenier 41 à 41L).

2 Hofstetter, Edouard, propr. et  
retraité.  
Tissot, Eug., horloger.

4 Debély, Arn., prop. et horlog.

6 Gentil, A. & Geiser V., prop.  
Gentil, Alph., achev.  
Geiser-Gentil, Virg., ress.

8 Amez-Droz, Cam., prop. et guill.

10 S. A. de l'Immeuble, prop.  
Laager, Ed., verres montres.  
Magnin, Frédéric, graveur.

12 Landry, Jules, pr. et fab. cadr.

14 Matthey, Fritz, propriétaire.  
(Gér.) F. Witschi, Jaq.-Droz 30  
Loze, Constant, commissionn.  
L'Eplattenier, André, maçon.  
Brandt, Edouard, gendarme.  
Matthey, Charlotte, s. profes.

16 Dubois, Hoirie, propr.  
Ingold, Berthe Vve, vis.  
Dubois, Chs, fab. horlogerie.  
Jacot, Paul, Mme, o. fabrique.

16 Dubois Frères & Cie, fab. horl.  
Dubois, Milles, mén. et commis

18 Beck, G.-A. fils, propriét.

22 Calame-Huguenin, L.-T., propr.  
(Gér.) R. Schallenberg, Tunn. 24.  
Jacot, Blanche, horlogère.  
Robert, William, coiffeur.  
Fivaz, Chs, mécanicien.  
Brandt, Nelly, institutrice.  
Calame, Louis-Tell, nickelieur.  
Jacot, Adolphe, Vve, ménag.

24 Calame-Huguenin, L.-Tell, prop.  
(Gér.) R. Schallenberg.  
Jeanmonod, Pauline, ménag.  
Hugonnet, Jules, fabr. balanc.  
Schallenberg, Henri, typog.  
Brandt, Charles, horloger.  
Hirt, Fritz, chauffeur S. I.

**Versoix** (Rue du)

1 Zisset, Alb., propr. et s. prof.  
Dubois, Mcel, café-brasserie.

1a Zisset, Alb., propr.  
Wicht, Alph., tabacs-cigares.

3 Schær, Théod., Hoirie, propr.  
Spiller, Sal. Vve, café, boul., ép.

3a Ruch, Mathias, Vve, propr.  
Aubert, Henri, photographe.  
Binggeli, Marie, ménagère.  
Jeanneret, Clémence, journal.

5 Sattiva-Rode, propr.  
Lizzola, Martin, pension.  
Jacob, Marius, chiffonn.  
Schneider, Robert, colporteur.  
Cotin, Elie, encadreur.

7 Hirsig, hoirie, propriétaire.  
Santschi, Chs, épicerie, merc.

7a Fetterlé, Ed., success., prop.  
Fetterlé, G. installat. sanit.

9 Maire, enfants de Pl-Aug., prop.  
Lüthy, Arthur, négociant.  
Maire, Esther, mén.  
Perret, Armand Vve, ménag.  
Girardin, Marcel, manœuvre.  
Pelletier, Mmes, ménagères.  
Perret, Robert, fais. pendants.

Tous les articles de  
ménage à des prix  
très avantageux

**Blaser** LÉOPOLD-ROBERT 35

9a Maire, enf. de Pl-Aug., propr.  
Daumé, René, horloger.  
Vuille, Emile, sellier-tapissier.

**Vieux-Cimetière** (Rue du  
près du Temple National)

- 3 Heng, Auguste, Hoirie prop.  
Heng, Angèle, Vve, ménag.  
Heng, Ernest, commis.
- 5 Benz, Jos., Vve, prop. et mén.  
Luginbuhl, Gottfr., menus.  
Benz, Henri, peintre-gypseur.  
Streiff, Fritz, manœuvre.

**Vieux-Patriotes** (Rue des  
quartier des Mélézes)

- 41 La Fougère S. A., prop.  
Droz, Jean, fonct. post.  
Béguin, Marcel, professeur.  
Jaquet, Jean, horloger.

**Vingt-deux cantons** (Rue des  
en dessous du Point-du-Jour)

- 37 Aeschbacher, Ele, pr. et com.
- 39 Jeanneret, Ed., Vve, propr. et  
commis.  
Charpié, Maur., Vve, ménag.
- 40 Danchaud, H., prop.  
(Gér.) Jeanmonod, A., Parc 23.  
Breguet, Gges, manœuvre.  
Erard, Ali, remonteur.  
Baumann, Wm, ébéniste.  
Jaquet, Fritz, empl. publicité.  
Strausak, Emile, boîtier.  
Etienne, Roger, empl. magas.  
Schelling, Ernest, remonteur.  
Clément, Georges, placier.

- 41 S. A. de l'Immeuble, propr.  
(Gér.) Rob. Jeannin.  
Kerly, Paul, instituteur.  
Werren, Elise, ménagère.  
Jeannin, Rob., secr.-caiss. T. P.  
Kramer, Georges, mécanicien.

**Winkelried** (Rue)

(quartier des Métézes)

- 25 Société Anonyme, propr.  
(Gér.) Jeanmonod, A., Parc 23.  
Nægeli, Jean, Vve, ménag.  
Aeschlimann, Albert, ébéniste.  
Schiffmann, Rodolphe, mécan.  
Moser, Fritz, boîtier.  
Matthey, Henri.  
Pelot, Théophile, achev.  
Robert, Benjamin, ress.  
Senn, Robert, commis.
- 27 Winterfeld, A., propr. et rentier  
Curie, Emile, remont.  
Piaget, Gve-Fritz, horlog.
- 33 Scherz, Albert, Vve, pr. et mén.  
Gentil, Arnold, instituteur.  
Borel, Eric, mécanicien.  
Wampfler, Gges, mécan.
- 35 Hänni, Ern., prop., et chef d'éb.  
Besançon, Louis, horloger.  
Hennet, Léon, boîtier.  
Droz, Arnold, commissionn.
- 57 Moor, Ftz-Ad., propr. et horl.  
Von Allmen, Flora, poliss.  
Moor, Roger, dessinateur.  
Weingart, Max, cadrans.

# HOTEL TOURING - BALANCE

Place Longemalle

**GENÈVE**

Au centre

Nouveaux propriétaires — **ENTIÈREMENT REMIS A NEUF** — Prix modérés

Attenant grand restaurant **HUNGARIA**

**ORCHESTRE**

J. & R. BAEHL



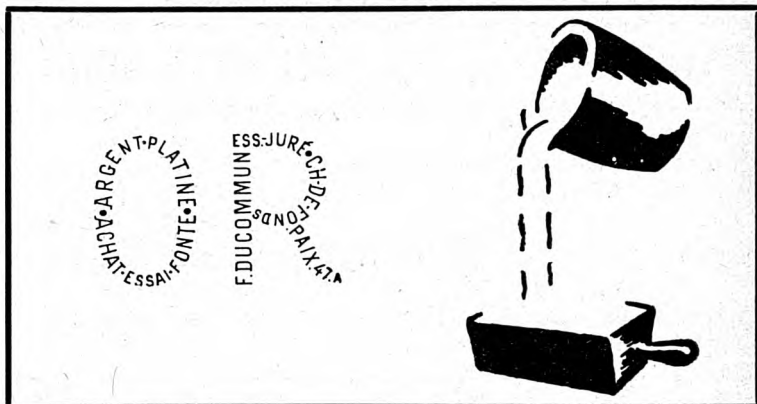

**Jean BERCHTOLD**

La Chaux-de-Fonds - Tél. 22547

*Tout pour le billard*



**CANNES - DRAPS - BANDES - ACCESSOIRES  
FABRICATION ET RETOURNAGE  
DE BILLES EN IVOIRE**

## Sté Coopérative du Vêtement

**LA CHAUX-DE-FONDS**

Rue Daniel-JeanRichard 43

Premier étage

**DRAPERIE EN TOUS GENRES  
POUR DAMES ET MESSIEURS**

**VÊTEMENTS SUR MESURE  
ET CONFECTION**

# Adresses des Habitants stables

Classés par ordre alphabétique

*Tout le monde doit être collaborateur d'un ouvrage de ce genre. Ce n'est qu'à cette condition qu'on obtient une grande précision. La liste ci-après a été établie avec toute l'exactitude que nos renseignements ont permis d'atteindre. Cependant, nous avons à lutter contre des mutations incessantes de domicile. Or, en vue de la prochaine édition, nous prions instamment chaque intéressé de faire connaître à notre Bureau le changement qui peut le concerner.*

## A

- Aab. Emile, bijout., Pl. Neuve 6.  
— Fritz, bijoutier, Numa-Droz 81.  
Abattoirs, Commerce 161.  
A la Reine Berthe, mercerie broderies, rue Neuve 8.  
Abbühl, Lydia Vve, D.-P.-Bour. 15.  
— René, Place d'Armes 4.  
Abegglen, Gottf., emp. tram., Léopold-Robert 18 b.  
— Gottfr., cadr., Hôtel-de-Ville 41.  
— Hans, aide, DI-JeanRich. 22.  
Abele, Ant., f. post., C.-Antoine 29.  
Ablitzer, Em., rem., Cure 5.  
Abrami, Venanzio, ouv. ferblant. Jaq. Droz 24.  
Absmeier, Chs, litho., Puits 19.  
— Jos., brasseur, Puits 19.  
— Joseph, sertiss., Progrès 113.  
— Oscar, bijoutier, Puits 19.  
Accola, And., échapp., Signal 6.  
— Ernest, grav., Doubs 141.  
— Fritz, boît., Sorbiers 27.  
— René, échapp., Doubs 141.  
Ackermann, Alf., horl., N.-Droz 125.  
— Elise, ménag., Charrière 53.  
— Elisabeth Vve, mén., Serre 15.  
— Louis, mécan., Charrière 53.  
Adam, Barth., rent., N.-Droz 119.  
— Gges, chef ébauc., Paix 79.  
— John, rem., Parc 70.  
— Paul, commis, Place Neuve 6.  
Addor, Jules, restaur., Eplatures Jaunes 26 a.  
Adler, C., Dr. médecin. Léop.-Rob. 56.  
Administr. postale, Léop.-Rob. 63.  
— du télégraphe et du téléphone. Léopold-Robert 63.  
— des Télé-Blitz, N.-Droz 106.  
Aeberhardt, Benoit, m. cordonn., Crêt 22  
— Fritz, remont., Progrès 109.  
— Paul, conc., Paix 101.  
Aeberli, Gottl., guill., Serre 75.  
— Ida, ling., Succès 19a.  
Aebersold, Louise, mén., Paix 67.  
Aebi, Paul, chauff., Fleurs 11.  
Aebischer, Alice, régl., Passage Gibraltar 2a.  
— Georges, nég., H.-de-Ville 49.  
— José, bijout., A.-M. Piaget 29.

**Porcelaine et  
Verrerie**

**Blaser** LÉOPOLD-ROBERT 35

- Aecherli, Nic., commis, Cernil-An-toine 27.
- Allen, Alb., ach. éch., N. Droz 133.
- Alb., manoeuvre, Convers 4.
- Alfred, remont., Crêt 24.
- Alice Vve, Promenade 12a.
- Alph., mécan., Parc 78 a.
- André, acheveur, Nord 169.
- Angèle, Vve, Nord 197.
- Arn., domest., Joux-Perret 30.
- Arthur, fact., Av. Bille 12.
- Fritz, charron, H.-de-Ville 71.
- Gédéon, compt., Doubs 151.
- Gilb., instit., Est 14.
- John-Dl, grav., Progrès 57.
- Louis, cadrans, Progrès 3.
- Lucien, insp. assur., Parc 15.
- Marie Vve, mén., Progrès 3.
- May, aide bureau, Progrès 57.
- Mélina, ménag., Parc 78 a.
- Othm., remont., Crêt 8.
- Paul, agricult., Joux-Perret 19.
- Paul, o. cadrans, Terreaux 9.
- Willy, Avocat-Bille 12.
- Will., rem., Numa-Droz 106.
- Aellen-Robert, Paul, taill., Est 14.
- Aellig, Amélie, employée magasin, Promenade 8.
- Blanche, ébauch., Envers 28.
- David, t. boîtes, Promenade 8.
- Ferdinand, boîtier, Crêt 22.
- Gges, ach. boît., p. Gibral. 2b.
- Rose, ménag., Promenade 8.
- Suzanne, cout., Promenade 8.
- Aerni, Marie-Lse Vve, Temple-Allemand 27.
- Oscar, direct. fabriq., Doubs 32.
- Aeschbacher, Emile, commis, 22 Cantons 37.
- Marie-Carol. Vve, Loge 6.
- Aeschbacher, Lucie, ling., 22 Cantons 37.
- Paul, boîtier, Numa-Droz 37.
- Paul, électr., Numa-Droz 37.
- Rosalie, commis, A.-M. Piag. 79.
- Aeschmann, Ern., man., Puits 29.
- Aeschlimann, Ad., dor., T.-Alld 45.
- Adrien, gainier, Cûre 3.
- Alb., cuisin., Numa-Droz 145.
- Alb., ébéniste, Winkelried 25.
- Alex., ébauch., Gén.-Dufour 6.
- Aline Vve, journ., G.-Dufour 6.
- Arn., graveur, Serre 1.
- Arnold, remont., J.-Brandt 59.
- Berthe, aide, Reprises 1.
- Ch.-A., man., Gén.-Dufour 6.
- Charles, manoeuv., Promen. 13.
- Edith, empl., Crêt-du-Loche 22.
- Edm., remont., Sorbiers 23.
- Ed., grav., Ph.-H.-Matthez 27.
- Ed., journ., Prévoyance 102.
- Emile, agricult., Reprises 1.
- Emile fils, man., Reprises 1.
- Elise, Vve, Numa-Droz 145.
- Ernest, boucher, Reprises 1.
- Eug., magas., Serre 1,
- Fern., mont., Serre 7.
- Frida, ménag., Moulins 12.
- Fritz, café, Moulins 12.
- Fritz-Arn., épicier, Serre 83.
- Fritz, remont., Fleurs 11.
- Fritz, serrur., Rocher 14.
- Gges, remont., A.-M.-Piag. 63.
- Henri, épicerie, Serre 1.
- Henriette, vendeuse, Serre 1.
- Jean, agr., Dd-P.-Bourquin 57.
- Jeanne, ménagère, Nord 43.
- Jules, remont., F.-Courv. 35.
- Julia, épicerie, Parc 69.

---

**BRUNSCHWYLER & Cie, Chauffage central**

- Aeschlimann, Lucie, Vve, Léop.-Robert 4.  
 — Marcel, coiffeur, Nord 43.  
 — Nadine, régl., A.-M.-Piag. 63.  
 — René, man., DI J.-Richard 29.  
 — Roger, A.-M.-Piaget 63.  
 — Rud., serrur., Fleurs 24.  
 — Samuel, charp., Cr.-du-Loche 22.  
 — Sylvia, aide, Reprises 1.  
 — Walther, charcut., Moulins 12.  
 — William, emboît., Pont 8.  
 — Willy, bij., Ph.-H.-Matthey 27.  
 — J. fils, drog., Parc 145.
- Affentranger, Franç., cord, Puits 15.  
 — Gges, empl. postal, Puits 15.
- Affolter, Emile, secr. préf., Tête-de-Ran 15.  
 — Fritz, Vve, café-brass., Parc 88.  
 — Hermann, nickel., Léop.-Rob. 29  
 — Joseph, rem., C. Grieurin 17.  
 — René, Combe-Grieurin 17.  
 — William, commis, Nord 185a.
- Agence de la Croix-Bleue, Progrès 48.
- Agnettaz, Odone, ramon., Hôtel-de-Ville 43.
- Agostino, Fréd., élect., Hôtel-de-Ville 55.
- Agustoni, Soph. Vve, N.-Droz 124.
- A la Confiance, confect., Serre 8.
- Alber, Arn., boîtier, Succès 19a.  
 — Alice, o. cart., F.-Courv. 31a.  
 — Berthe Vve, Bois 8.  
 — Berthilde, nickel., Paix 81.  
 — Jean, commis, Progrès 119.  
 — Julia Vve, mén., Ronde 37.  
 — Marc, boîtier, Commerce 51.  
 — Violette, commis, Commerce 51.  
 — Yvonne, coutur., Commerce 51.
- Albertini, Gges, cordon., Parc 71.
- Albisetti, Angelo, peintre, Fritz-Courvoisier 36.  
 — Bruno, rem., Fritz-Courv. 36.  
 — Emma, commis, F.-Courv. 36.  
 — Jean, menuis., Fr. Courv. 36.
- Albrecht, Chs, man., Doubs 105.  
 — Gges, remont., Doubs 153.  
 — Mathilde Vve, mén., Parc 65.  
 — Rod., gain., Numa-Droz 145.
- Albricci, Fréd., man., N.-Droz 132.  
 — André, décott., N.-Droz 132.  
 — Emma, Vve, ménag., N.-Droz 132.
- Alexandre, Alfred, voyag., Léop.-Robert 70.
- Allegrini, Ls, maçon, Crêtets 111.
- Allemann, Arth., boît., Doubs 117.  
 — Maurice, horlog., Sorbiers 17.
- Allement, Chs, rem., N.-Droz 171.  
 — Hri, mécan., Fritz-Courv. 11.  
 — Louis, Fritz-Courvoisier 11.  
 — Suzanne, Fritz-Courvoisier 11.
- Allenbach, Alb., bûcher., Est 6.  
 — André, nickel., Puits 82.  
 — Anna, gde-malade, Arbres 41.  
 — Aug., ressorts, Progrès 111a.  
 — Bertha, o. fabr., N.-Droz 86.  
 — Emile, commiss., Manège 17.  
 — Ernest, Sombaille 39.  
 — Fréd., ébén., A.-M. Piaget 67.  
 — Gges, nickel., Parc 130.  
 — Hélène, peint. ém. A.-M. Piag. 63  
 — Japhet, bûcheron, Sombaille 41.  
 — Jâmes-Ls, agr., P.-Croset. 11.  
 — Jâmes-Ls, man., Joux-Perret 7.  
 — Jean-Chs, Valanvron 1.  
 — Jean, man., Sombaille 39.  
 — Jean-S., agricult., Sombaille 39.  
 — Léon, empl. S. I., Puits 82.  
 — Louis, man., Puits 20.

- Allenbach, Mcel, rem., Chapelle 12.  
 — Mathilde, aide, Valanvron 1.  
 — Pierre, ferm., Q. des Bulles 29.  
 — René, remont., Jb-Brandt 83.  
 — Robert, maçon, Pet.-Crosettes 1  
 — Sophie Vve, mén., Bassets 62a.  
 Allera, Flörine, taill., Collège 8a.  
 Alliance Evangélique (local).  
   Industrie 16.  
 Allioli, René, peintre, Progrès 79.  
 — Santino, peint.-gyp., Progrès 79.  
 Altermatt, Anna, Vve, gérante,  
   D.-JeanRichard 25.  
 Althaus, Ang., rep. linge, Ronde 13.  
 Altherr, Alfred, chim., N.-Droz 5.  
 Ambühl, Albert, man., Ronde 35.  
 — Alex., men., Pass. Gibralt. 2a.  
 — Ant., chauff., F.-Courvoisier 62.  
 — Jean, commiss., Parc 137.  
 Amey, Alb., cafetier, Paix 69.  
 — Irma, tailleuse, Paix 97.  
 — Jean, boulang., Crêt 24.  
 — Joseph, menuisier, Paix 97.  
 — Marg., coutur., Paix 97.  
 — René, manœuvre, N.-Droz 175.  
 Amez-Droz, Adrien, boît., Nord 181  
 — Alb., secr. C. Horl., Montag. 9.  
 — Alice, o. ressorts, T.-Allem. 89.  
 — Amanda, ress., T.-Allem. 89.  
 — Amanda, Vve, Charrière 37.  
 — André, Tunnels 8.  
 — Armand, commis, Neuve 9.  
 — Berthe, aig., Numa-Droz 171.  
 — Charles, remont., Bellevue 19.  
 — Cam., guill., Tunnels 8.  
 — Carmen, Charrière 87.  
 — Edg., horl., Ld-Robert 102.  
 — Elise, Vve, Numa-Droz 99.  
 — Emma, ménag., L.-Robert 55.  
 Amez-Droz, Emma, inst., N.-Droz 23.  
 — Fernande, régleuse, Serre 43.  
 — Fritz, ress., Numa-Droz 62.  
 — Gaston, commis, Nord 181.  
 — Héléne, régl., Ld-Robert 102.  
 — Henri, étudiant, Nord 181.  
 — Henri, mécan., Jaq.-Droz 6.  
 — Henri, rentier, Numa-Droz 23.  
 — Jeanne, commis, N.-Droz 23.  
 — Js, direct. éc. com., T. d. Ran 11.  
 — Louis, ress., Grenier 26.  
 — Ls-Alex., Bulles 50.  
 — Louise, Vve, Nord 181.  
 — Louise, Vve, ménag., Serre 43.  
 — Madel., instit., Léop.-Rob. 55.  
 — Marcel, bijout., Bellevue 19.  
 — Marcel, aide agr., q. Bulles 50.  
 — Nelly, commis, Bellevue 19.  
 — Paul, remont., Terreaux 12.  
 — Pauline, pol. boît. or, Parc 71.  
 — Pierre, dir. B.C.N., L.-Rob. 33.  
 — René, mécanic., Hôt.-de-Ville 56.  
 — Rob., pivot., Beau-Site 27.  
 — Sophie, Vve, Charrière 2bis.  
 Amez-Tissot, Alb., café, Paix 69.  
 Amiguet, Bertha, Vve, Paix 87.  
 Amiot, Jean, Côte 7.  
 — Nelly Vve, mén., Jb-Brandt 84.  
 — Paul, Vve, ménag., Parc 82.  
 Amiotte, Marie, s. prof., D.-Jean-  
   Richard 43.  
 Ammann, Charles, boît., Cure 6.  
 — Franz, mineur, Fleurs 13.  
 — Gottfried, boîtier, Ronde 13.  
 — Rosa, repass., Epl.-Jaunes 5.  
 Amsler, Chs, boulang., Charr. 13.  
 — Elise-Maria, Crétêts 77.  
 Amstutz, Adrienne, régl., Paix 109.  
 — Alc., man., Hôtel-de-Ville 50.

---

**BRUNSCHWYLER & Cie, Installations sanitaires**



- Amstutz, Aug., chev., Agassiz 5.  
 -- Bertha, ménag., Valanvron 20.  
 -- Chs, encaiss., Paix 43.  
 -- Clara, aide, Valanvron 20.  
 -- Ed., visiteur, Nord 171.  
 -- Ern., m. laitier, Succès 1.  
 -- Gette, mén., Ph.-H. Matth. 13.  
 -- Henri, charp., Valanvron 33.  
 -- Jacob, agricult., Valanvron 20.  
 -- Jâmes, mécan., Paix 109.  
 -- Jean, magas. Paix 63.  
 -- Juliette, mén., Paix 109.  
 -- Ls, agricult., Valanvron 22.  
 -- Louis, hôtel., Hôtel-de-Ville 50.  
 -- Maria-A. Vve, mén., Charrière 66  
 -- Numa, boucher, 1er-Mars 14bis  
 -- Otto, horlog., Beau-Site 29.  
 -- Paul, agricult., Valanvron 20.  
 -- René, chev. Chapelle 17.  
 -- Suzanne, commis, Paix 109.  
 -- Théoph., lait., Succès 1.  
 -- William, aide, Bulles 30a.
- Amstutz-Dubois, Math., Vve, mén.  
 Ph.-Henri Matthey 13.
- Amstutz-Evard, Ch., comm., Crêt 24
- Anderegg, Alice, sert., Doubs 159.  
 -- Arn., fabr. cuv., Promenade 17.  
 -- Arth., pos. glac. Nord 45.  
 -- Aug., agent police, Est 14.  
 -- Bertha, ouv. fab., Gibraltar 11.  
 -- Chs, commiss., Gibraltar 11.  
 -- Ed., cadr. métal, Buissons 3.  
 -- Frida, téléph., Jac.-Brandt 2.  
 -- Henri, commiss., Gibraltar 11.  
 -- Jean, sellier, Gibraltar 11.  
 -- Ls, empl. poste, Commerce 89.  
 -- Mathilde, cad. mét., Buissons 5.  
 -- Paul, boît., Ronde 25.  
 -- Paul, mécan., Gibraltar 11.
- Anderès, Adèle, Paix 37.  
 -- Fritz, m.-bouch., Progrès 36.
- André, Mcel, boît., Numa-Droz 58.  
 Andreani-Robert, H., man., N-Dr. 20.  
 Andreola, Barbara, journal., Gl-  
 Dufour 4.  
 -- Elena, horlog., Progrès 40.  
 Andreone, Prre, cord., Terreaux 11.  
 Andreu, Antoine, cafet., Serre 45.  
 -- Antonia, Serre 45.  
 Andrey, Eug., tapiss., Serre 17.  
 -- Laurent, Postiers 25.  
 -- Fél.-Alph, cant., G.-Crosettes 9.  
 -- Marthe, commis, Serre 17.  
 -- René, tapissier, Serre 17.
- Andrié, Adèle, mén., Doubs 7.  
 -- Adèle, ménag., Jaq.-Droz 25.  
 -- Adèle, pos. cadr. Serre 73.  
 -- Alb., horloger, N.-Droz 123.  
 -- Berthe, commis, Parc 82.  
 -- Chs, remonteur, Pont 34.  
 -- Elisabeth, nick., N.-Droz 58.  
 -- Georges, typogr., Doubs 7.  
 -- Jeanne, sertiss., Doubs 7.  
 -- Laure, serv., Fr.-Courv. 29a.  
 -- Marcel, pos. cadr., Serre 73.  
 -- May, régleuse, Doubs 7.  
 -- Paul, boitier, Cheminots 24.  
 -- Robert, commis, Commerce 61.  
 -- Suzanne, tailleuse, Doubs 7.
- Andrié-Guyot, Alb., commis, Parc 76
- Angelini, Alphonse, maç., Hôtel-  
 de-Ville 67.
- Angeretti, Ferd., menuis., Hôtel-  
 de-Ville 37.  
 -- Emilie, pierriste, H.-de-Ville 37.
- Anker, Rose Vve, Serre 10.
- Annaheim, H., méc., J.-Brandt 59.
- Annen, Bern., commis, Nord 15.
- Anro, Louis, sculpt., Charrière 21.
- Ansermet, Hri, menuis., Parc 67.  
 -- Louise, Vve, Parc 67.

Tous les articles de  
 ménage à des prix  
 très avantageux

**Blaser**

**LÉOPOLD-ROBERT 35**

- Ansola, Jacques, maç., Progr. 13a.  
 — Ida, journal., Progrès 13a.  
 — Léon, boulang., Progrès 13a.  
 — Stella, Progrès 13a.
- Antenen, André, méc., F.-Courv. 21.  
 — Blanka, mén., Ld-Robert 18b.  
 — Chs, restaur., Charrière 8.  
 — Ed., cafet., DI-J.-Richard 7.  
 — Elisa, ménag., Léop.-Rob. 18b.  
 — Elise, repass., Parc 22.  
 — Hélène, aig., Ftz-Courvois. 21.  
 — Jeanne, ménag., Ftz-Courv. 21.
- Anthoine, Basile, gainier, Nord 157.  
 — Edgar, remonteur, Crêt 18.  
 — Georgette, o. fabr., Nord 39.  
 — Jeanne, Fritz-Courvoisier 36a.  
 — Pierre, dégr., Nord 157.  
 — Roger, méc. dent., Nord 157.  
 — Roland, gain., Charrière 23.  
 — Samuel, chev., Tourelles 15.
- Antoine, Georges, fleurs, graines,  
 Léopold-Robert 102.  
 magasin, Léopold-Robert 70.  
 — Jean, md graines, Léop.-Rob. 66.
- Antonin Elisabeth Vve, Moulins 7.  
 — & Cie., inst. gaz, électr.,  
 Léop.-Rob. 7.
- Antoniazza, A., taill., F.-Courv. 11.  
 — Basile, aiguill., Fr.-Courv. 11.  
 — Jos., man., Fritz-Courvois. 11.  
 — Louis, commis, Fr.-Courv. 11.  
 — Mario, brac., Fritz-Courv. 11.
- Apothéloz, Ed., g.-front., Sombail. 38
- Appiano, Mrie, ébauc., Paix 15.
- Arm, Alfr., emboit., H. de Ville 7b.  
 — Anna, Vve, mén., Est 16.  
 — Aug., sell.-tapiss., Parc 18.  
 — Jules, journ., Eplat.-Jaunes 26.  
 — Lisa, commis, Tourelles 17.  
 — Louis, man., Jacob-Brandt 86.  
 — Marie-Lse, taill., Est 16.
- Arm, Math., aiguil., Tourelles 17.  
 — Samuel, chev., Tourelles 15.
- Arm-Dupan, Laure, ménagère,  
 1<sup>er</sup> Mars 16b.
- Armée du Salut, Numa-Droz 102.
- Arn, Adolp., Vve, mén., Parc 11.  
 — André, voyageur, Parc 11.  
 — Francis, commis, Progrès 141.  
 — Sam., échapp., Tourelles 15.  
 — Ulrich, architecte, Progrès 141.
- Arnould, Alph., fab. horl., Parc 130.  
 — Arnold, remont., Jardinets 5.  
 — Clem, ménag., Envers 24.
- Arnoux, Ant., ach. boîtes, Est 20.  
 — Chs, mécan., Nord 193.  
 — Fanny Vve, Nord 193.  
 — Hri, boît., Crêt-Rossel 9.  
 — Jules, boît., Tple-Allemand 71.  
 — Ls, ach. btes, T.-Allemand 71.  
 — Maur., ach. boîtes, Serre 71.
- Aronowicz, Sam., rem., Ronde 35.  
 — Dina, taill., Ronde 35.  
 — Sarah, commis, Ronde 35.
- Arrigo, Camille, m. chiff., Hôtel-  
 de-Ville 38a.
- Arrigoni. Prre, tail. pier., Fleurs 13.  
 — Florinde, commis, Fleurs 13.
- Arro, Sophie, Vve, N.-Droz 104.  
 — Sophie, mén., Temple-Allem. 79.
- Art KaBé, bijout.-joaill. Paix 91.
- Arzethauser, Gasp., fondé pouv.,  
 Tourelles 9.
- Assistance et ressortissants,  
 Collège 9.
- Asile des vieill. féminin., Sombaile 4a.
- Astoria, restaurant-tea-room, Ser-  
 re 14bis.
- Auberson, Anna, journal., Hiron-  
 delles 10.  
 — Robert, magas., Puits 40.

**BRUNSCHWYLER & Cie, Salles de bains complètes**

- Aubert, Alfred-Paul, greffier Tribunal, Parc 138.
- Alfr., avocat-not., Tourelles 37.
- Alice Vve, s. prof., Charrière 3.
- Ami, achev., DI-JeanRichard 13.
- Bertha, ménag., Serre 9.
- Berthe, régl., DI-JeanRich. 13.
- Bertha, Vve, DI-JRichard 13.
- Chs père, aig., A.-M. Piaget 21.
- Chs, fils, fab. aig., Paix 1.
- Gges, emboît., Industrie 16.
- Henri, élect., Serre 87.
- Henri, fotogr. Commerce 95.
- Jean-Ls, emboît., DI-JRich. 13.
- Jeanne, empl. mag., Balance 4.
- Jules, assort., Locle 20.
- Jtte, pianiste, A.-M. Piag. 21.
- Juliette, DI-JeanRichard 13.
- Louise, empl. bur., Sombaille 4.
- Madeleine, Locle 20.
- Marc-Hri, méc. aut., Comm. 95.
- Marg., mén., Chem. de Pouil. 11.
- Marius, horlog., Charrière 3.
- Maur., ress., A.-M.-Piaget 31.
- Numa, man., Hôt.-de-Ville 23.
- Tell, ressorts, Numa-Droz 4.
- William, prof. dessin, Chemin de Pouillerel 11.
- Willy, horlog., A.-M.-Piag. 45.
- Aubert S. A., fab. d'aig., Ravin 13.
- Aubry, Abel, horl., L. Robert 21.
- Abel, cordonn., J.-Brandt 91.
- Alc., horl., Sophie-Mairet 18.
- Ali, boîtier, Serre 43.
- Alice, régl., Industrie 15.
- Anna, Vve, Nord 45.
- Ant., boîtier, Collège 19.
- Arn., manœuvre, 1er-Mars 10.
- Arth., fab. horl., Parc 110.
- Aurèle, doreur, Industrie 15.
- Brigitte, commis, A.-M.-Piag. 28.
- Aubry, Chs, pos. cadr., Ronde 6.
- Ed.-Chs, boîtier, Parc 86.
- Esth., cout., Jacob-Brandt 6.
- Eva, régl., Léop.-Robert 21.
- Gaston, boîtier, DI-J.Rich. 41.
- Gast., tourn., Avocat-Bille 12.
- Gges, ach.-btes, Ld-Robert 41.
- Henri, boîtier, Loge 6.
- Henri, term., Ld-Robert 21.
- Hermine, journ., Collège 8a.
- Iréné, fab. d'horl., Loge 6.
- Jean, horlog., Parc 86.
- Jeanne, emb., D.-J.Richard 41.
- Jeanne, perç., Cél.-Nicolet 2.
- Jeanne Vve, Numa-Droz 1.
- Jules, manœuvre, Envers 12.
- Julien, voiturier, Ronde 37.
- Léon, remont., Charrière 13.
- Louis, remont., Progrès 101a.
- Louise, mén., J. Brandt 91.
- Madel., décalqu., Collège 19.
- Marc, remont., G.-Crockettes 2.
- Marcelle, cadrans, Serre 43.
- Marg., cadrans, Serre 43.
- Marie, finiss., Numa-Droz 125.
- Marie Vve, Côte 12.
- Marie, régleuse, Nord 45.
- Marius, échapp., Doubs 31.
- Maur., remont., N.-Droz 2a.
- Norbert, rem., Parc 149.
- Paul, boîtier, Numa-Droz 2a.
- Paul, repr., A.-M.-Piaget 28.
- Régina, finiss., Jaquet-Droz 6a.
- René, sertiss., Parc 31bis.
- René, horloger, Loge 6.
- Rénold, représ., Nord 29.
- Rosalie Vve, mén., D.-P.-Bour. 9.
- William, boîtier, Aurore 20.
- Yvonne, négoc., Ld-Rob. 28.

- Aubry, Yvonne, per., C.-Antoine 5.
- Aubry-Juillerat, Francis, joaill.-bij.,  
Avocat Bille 12.
- Auderset, Lina, mén., H.-de-V. 21.
- Audétat, André, ach. éch., Locle 19.  
— Edm., empl., Manège 20.  
— Ern., commis, Locle 19.  
— Louise, Ld-Robert 76.  
— Marcelle, commis, Locle 19.  
— May, sertiss., Locle 19.  
— René, o. bracel., Manège 20.  
— Willy, termineur, Locle 19.  
— Yvonne, commis, Locle 19.
- Aufranc, Ang. Vve, mén., Parc 82.  
— Ern., ouv. bracel., Olives 2.  
— Ern., forestier, Olives 2.
- Augsburger, Alc., rem., Comm. 103.  
— Alexis, menuis., N. Droz 11.  
— Alf., manœuvre, Ronde 25.  
— Alice, ménag., Crêt 22.  
— Amélie, retraitée, Nord 177.  
— Am., dem. mag., Beau-Site 1.  
— André, nicketeur, Aurore 9.  
— André, voitur., Progrès 148.  
— Ang., horlog., Numa-Droz 13.  
— Angèle, nég., Neuve 1.  
— Ang., nég., Balance 10.  
— Antoinette, ménag., Balance 12.  
— Arnold, boitier, 1er-Mars 15bis  
— Arn., m. coiff., Doubs 65.  
— Benj., grav., Temple-Allem. 95.  
— Bernard, grav. acier, Paix 109.  
— Berthe, o. impr., Epl.-Grises 5.  
— Chs, combust., Charrière 5.  
— Chs-Aug., agric., Gde-Bulles 11.  
— Chs-Ed., rem., Crêt 22.  
— Chs, commis, D. J.-Richard 23.  
— Edg., décalq., Numa-Droz 41.
- Augsburger, Edmée, mén. r. Neuve 1  
— Edouard, graveur, Beau-Site 1.  
— Emile, compt., D. J.-Rich. 23.  
— Emile-Ls, agric., Eplat.-gr. 5.  
— Emma, mén., Beau Site 1.  
— Ernest, commis, Nord 183.  
— Er., comm. C.F.F., Commer. 103.  
— Gast, mécan., Cern. Antoine 25  
— Gges, cadr., Hôtel-de-Ville 9.  
— Georges, commis, Nord 183.  
— Gges-Ed., nég., Fritz-Courv. 1.  
— Gertr., mén., Ld-Robert 25a.  
— Ida Vve, ménag., Aurore 9.  
— Irène, ménag., Industrie 26.  
— Jean, emboît., Prévoyance 86.  
— Jean, man., Bulles 11.  
— Jeanne, émail., Bulles 11.  
— Jeanne, o. cadr., 1er-Mars 15bis  
— Laure, directr. éc. prof., Beau-Site 19.  
— Léon, fab. cad., Moulins 4.  
— Léop., pend., Léop.-Robert 84.  
— Léop., remont., Doubs 55.  
— Lina, aide, Eplat.-Grises 5.  
— Louis, aide, Numa-Droz 115.  
— Marcel, achev., T.-Allemand 37.  
— Marie Vve, Cernil-Antoine 23.  
— Marthe, aide, qu. Bulles 11.  
— Mathilde, instit., Doubs 55.  
— Mathilde Vve, mén., Stand 8.  
— Nelly, mén., DI-J.Richard 37.  
— Olga, mén., Beau-Site 19.  
— Oscar, ressorts, H.-de-Ville 45.  
— Paul, pivotteur, Cure 7.  
— R., papét.-merc., D. Jeanrich 11.  
— René, terrass., Numa-Droz 58.  
— Rosa, aide, Puits 14.  
— Rose, nicketeuse, Aurore 9.  
— Ulysse, m. doreur, Tourelles 21.

**BRUNSCHWYLER & Cie, Installations de W.-C.**

Aux Arcades, mercerie-bonneterie,  
rue Neuve 14.

Aviolat, Ed., d. mus., L.-Robert 130.

## B

Bächler, Paul, ébén., 1er-Mars 13.

Bachmann, Edouard, Vve, rent.,  
D. JeanRichard 5.

— Anna, journal., Fritz-Courv. 21.

— Chs, échapp., Parc 138.

— Emma Vve. mén., r. Neuve 6.

— Gges, remont., 1er-Août 3.

— Gges, remont., Ld-Robert 36.

— Gges, ress., Puits 19.

— Gottf., ress., Puits 19.

— Hans, mécan., Nord 15.

— Henri, ressorts, N. Droz 113.

— Jeanne Vve, mén., Charrièr. 30.

— Lina, Vve, Léop.-Robert 88.

— Marg., sertiss., Montbrillant 1.

— Paul, relieur, Grènier 24.

— Paul fils, commis, Grenier 24.

— Suz., vend., Parc 138.

Bacon, François, empl. comm.  
Fritz-Courvoisier 58.

Bacuzzi, Eliseo, mineur, Ph.-H.-  
Matthey 21.

Bader, Henri, mécan., Rocher 20.

— Mathilde, régl., Rocher 20.

Bader-Sterchi, E., élect., Rocher 20.

Badertscher, Félix, ébén., Prog. 81.

— Suzette, Vve, s. prof., Chemin  
de Fer 6.

Badet, Hri, guill., Commerce 91.

— Henri, techn.-méc., Locle 19.

Badstuber, Fritz, rem., Agassiz 12.

— Paul, pivot., Cr.-du-Locele 15.

Baechtold, Chr., taill., L.-Rob. 27.

Baehler, André, commiss., Pre-  
mier-Mars 11a.

— Bertha, journ., Fritz-Courv. 62a.

— Christ., magas., Industrie 4.

— Elise, Vve, Crétêts 115.

— Ele, remont., Ph.-Hri Matt. 31.

— Frieda, nick., 1er-Mars 11a.

— Fritz, man., Jacob-Brandt 85.

— Hermann, mécan., Hirondel. 10.

— Louis, fab. d'horl., Envers 32.

— Paul, galvanopl., Progrès 99.

— Paul, man., Léop.-Robert 126.

— René, o. ressorts, 1er-Mars 11a.

Baehr, Gges, étamp., Commerc. 105.

Baer, Anna Vve, Doubs 141.

— Alb., aide pharm., Agassiz 5.

— Edith, régl., Doubs 141.

— Georg., mécan., Buissons 11.

— Hélène, dlle magas, Doubs 141.

— Henri, commis, Agassiz 13.

— Nadine, régl., Buissons 11.

— Raoul, mécan., Montagne 5.

Baertschi, Ali, charp., Gibraltar 11.

— Arnold, pend., Numa Droz 115.

— Aug., fab. d'horl., Nord 147.

— Ernest, pend., Moulins 7.

— Fritz, charpent., Numa-Droz 15.

— Marcel, élect., Terreaux 19.

— Gges, hôtel., Dl-J.Richard 46.

— Werner, commis, Clématites 12.

Bärtschi, Chs, camion., Terreaux 19.

— Chs-Gottl., Numa-Droz 15.

— Ernest, combustibles, Pont 36.

— Hans, boul., Temp.-Allem. 101.

Bagliani, Aimé, man., Pce d'Ar. 4.

— Henri, dégross., Ronde 43.

— Palmire, aide, Pont 19.

— René, peintre, Bassets 62a.



- Bagutti, D., tailleur de pierres,  
Grenier 30 bis.
- Bahon, André, régleur, Agassiz 9.  
— Angèle, régl., Progrès 147.  
— Edg., v. montr., A.-M.-Piag. 65.  
— Jules, Vve, mén., Prog. 147.  
— Willy, échapp., Numa-Droz 72.
- Bähr, Jeanne, commis, N.-Droz 21.
- Bailat, Louis, maçon, N.-Droz 125.  
— Hélène, ménagère, Parc 62.
- Baillif, Berthe, journ., Puits 18.  
— Gaston, boîtier, Parc 7.
- Baillod, Alb., empl. tram, Fleurs 8.  
— Amélie, mén., Serre 36.  
— Berthe, tailleuse, Commerce 95.  
— Blanche, fin. btes, N.-Droz 128.  
— Ch., prof. éd. phys., Ormes 9.  
— Henri, bijoutier, Locle 17.  
— James, boîtier, Cern.-Ant. 27.  
— Jeanne, ménag., Doubs 71.  
— Marg., cadrans, Locle 22.
- Baillod-Mermod, Vve Alfr., s. pr.  
Dd.-P.-Bourquin 1.
- Baillods, J., prof. éc. commerce.,  
Al.-M. Piaget 19.
- Balanche, Chs, horl., T.-Allem. 21.  
— Marcel, rem., A.-M.-Piaget 47.
- Balavoine Chs, comm., Tilleuls 7.  
— Aimée, commis, Tilleuls 7.  
— Germaine, commis, Tilleuls 7.
- Baldensperger, Madeleine, comm.,  
Parc 112.
- Balderer, Arn., compt., Parc 80.  
— Pierre, commis, Parc 136.
- Balestrieri, Romolo, taill., J.-Droz 60
- Balimann, Pline, Vve, ménagère,  
Promenade 3.  
— Chs, boîtier, Epl.-Jaunes 99.
- Balland & Co, pend. ann. cour.  
Léopold-Robert 76.
- Ballinari, Btha Vve, F.-Courv. 22.  
— Angeline, cout., Fr.-Courv. 22.
- Ballmer, Chs, rem., H.-de-Ville 1.
- Balmer, Alb., aide, Gdes-Cros. 41.  
— Alex., man., Léop.-Rob. 114.  
— Alfred, manœuvre, Progrès 5.  
— Chs, cafetier, Sombaille 46.  
— Chs, aide, Eplatur. grises 7.  
— Elisabeth Vve, Puits 9.  
— Emile, agric., Sombaille 46.  
— Emile-Ed., fermier, Eplatures  
jaunes 32.  
— Fçois, commis C.F.F., Paix 89.  
— Gaston, échapp., Cheminots 26.  
— Gges, dom., Gdes-Crosettes 21.  
— Hermann, man., Parc 65.  
— Irène, ménag., Eplat. grises 7.  
— Jean, domest., Eplat.-Grises 7.  
— Jeanne, aide, Gdes-Croset. 41.  
— Juliette, mén., Fr.-Courv. 12.  
— Juliette, mod., Ld-Robert 59.  
— Lse, aide, Gdes-Crosettes 41.  
— Marianne Vve, Epl.-Grises 7.  
— Marie, ménag., Gdes Cros. 41.  
— Mariette, mén., Epl. Grises 7.  
— Numa, Crêt-du-Locele 33.  
— Rachel, assort., Ep.-Grises 7.  
— Robert, mécan., Numa-Droz 9  
— Roger, commis, Chapelle 13.  
— Rog., prof. Ec. Art, T. de Ran 21.
- Bâloise, (La) assurances transports,  
Parc 9ter.
- Balossi, Pierre, mosaïste, Hôtel-  
de-Ville 67.
- Balsiger, Fréd., m. boulang. Suc-  
cès 11a.  
— Louise, blanchiss., Industrie 13.
- Balzaretti, Giulia, ress., Charrière 68

**BRUNSCHWYLER & Cie, Cuisinières à gaz**

- Balzari, François, commis, Staw.-Mollondin 4.
- Bandelier, Bl., rég., A.-M.-Piaget 21.  
 — Blurette, régl., Sorbiers 17.  
 — Edith, ménag., Granges 9.  
 — Ele, remont., Crêt 20.  
 — Emile, remont., Nord 174.  
 — Gges, manœuvre, Terreaux 11.  
 — Henri-M., commis, 1er Août 3.  
 — Jean, aide géomètre, Crêt 10.  
 — Jean-Just., bijout., N.-Droz 157.  
 — Jtte, Vve, mén., A.-M.-Piaget 81.  
 — L. Vve, aig., Crêt 10.  
 — Lina, Paix 153.  
 — Lina, Vve, Alexis-M.-Piaget 21.  
 — Louis, étamp., Fiaz 1.  
 — Lucie, commis, Moulins 10.  
 — Mcel, commis, Numa-Droz 155.  
 — Mcel, commis, A.-M.-Piag. 81.  
 — Marg., coutur., N.-Droz 156.  
 — Marguerite, émail., Arbres 41.  
 — Marie, institutrice, Républ. 3.  
 — May, commis, Crêt 20.  
 — Paul, fact., Promenade 6.  
 — Pauline, Vve, N.-Droz 157.  
 — Pierre, commis, Crêt 10.  
 — Suzanne, emp. mag., Crêt 10.  
 — Willy, commis, Numa-Droz 2.
- Bandelier-Jeanrichard, L., commis. police des habit., Fiaz 1.
- Bandelier-Matthey, Sam., C. F. F., Fiaz 1.
- Banderet, Chs, cant., Sombailie 38a.
- Bandi, Fréd., m. nick., Crêtets 29.
- Bangerter, Ele, rem., Bois 6.  
 — William, commis, Doubs 89.
- Banque cantonale neuchâteloise, Léopold-Robert 42-44-46.  
 — Coopérative suisse, agence, Promenade 2.
- Banque, Crédit Foncier Neuchât. Paix 33.  
 — Fédérale (S. A.), Léop.-Rob. 50.  
 — Nationale suisse, L.-Rob. 60.  
 — Perret et Cie, Léop.-Rob. 9.  
 — Société de Banque Suisse, Léopold-Robert 10.  
 — Union de Banques Suisses, Léopold-Robert 18.
- Bantlé, A., hôtelier, Léop. Rob. 13.  
 — Alb, fils, cuisinier, Ld-Rob. 13.  
 — Jean, commerc., Ld-Robert 13.
- Banz, Fréd., commiss., L.-Rob. 41.  
 — Gges, rem., Ph.-H. Mathey 27.  
 — Suzanne, éb., Léop.-Rob. 41.
- Bänziger, Willy, commis C. F. F., Philippe-Henri-Matthey 31.
- Barale, Mcel, chauff., D.-J.Rich. 37.
- Barbe, Léon, étamp., Puits 18.
- Barben, Adolp., aide, G.-Cros. 16.  
 — Alb., cordonn., L.-Robert 100.  
 — Berthe, dem. mag., Ld-Rob. 111.  
 — Charles, aide, Foulets 20.  
 — Clara, aide, Parc 7.  
 — Ed., agric., Joux-Perret 30.  
 — Edm., tabacs et cig., Place de l'H.-de-Ville 6. Ménage. Parc 7.  
 — Gottfr., fermier, Reprises 5.  
 — Gottl., ferm., Gdes Crosettes 19.  
 — Hélène, Valanvron 21.  
 — Jacob, s. prof., Numa-Droz 41.  
 — Jean, empl., Léop.-Robert 100.  
 — Jean, ébén., Léop.-Robert 100.  
 — J.-Ls, aide, C.-du-Loche 60.  
 — Marie-Elis., mén., Valanvron 21.  
 — Marie-Mad., ferm., G.-Cros. 16.  
 — Pl-Ed., agric., Gdes Crosette 17.  
 — Walth., empl., Numa-Droz 41.  
 — Wilh., aide, Eplat. grises 22.
- Barbey, J. Vve, mén., Industrie 13.

Tous les articles de ménage à des prix très avantageux

**Blaser** LÉOPOLD-ROBERT 35

- Barbezat, Albert, pl. échappem.,  
 Hôtel-de-Ville 1a.  
 — Ed., horloger, Doubs 97.  
 — Elisabeth, Vve, Ld-Robert 18a.  
 — Fritz, petite méc., Parc 68.  
 — Georges, boîtier, Serre 81.  
 — Gges, grav., 1er-Mars 6.  
 — Gges, commis, Numa-Droz 181.  
 — Gges, mécan., Rocher 21.  
 — Henri, man., Numa-Droz 122.  
 — Ida Vve, Grandes-Crosettes 21  
 — Marguerite, Rocher 21.  
 — Numa, sert., Doubs 61.  
 — Olga, tailleuse, Doubs 53.  
 — Paul, agric., Joux-Perret 12.  
 — Samuel, guill., Pont 17.  
 Barbier, Francis, adm. Coopérat.,  
 Crêt 22.  
 — Milca, ménag., Crêt 22.  
 — Pierre, ferm., Eplat-jaunes 12.  
 — Yvonne, instit., Crêt 22.  
 Barbieri, Carlo, man., Terreaux 11.  
 — Marg. Vve, Fr.-Courvoisier 58.  
 Bardet, Ida, ménag., Collège 19.  
 Bardotto, Bern., cord., N.-Droz 99.  
 — Lucia, chaussures, N.-Droz 99.  
 Barfuss, Elisa, s. prof., H.-d.-Ville 8.  
 — Emile, coiffeur, J.-Droz 28.  
 — Estelle, mén., Boucherie 9.  
 Barinotto, Jean, fondeur, Hôtel-de-  
 Ville 15.  
 Barnikol, Marg., aide, Paix 13.  
 Baroni, Emile, menuis., Parc 81.  
 Barras, Ls, journ., Industrie 10.  
 Barraud, Aurèle, artiste-peintre,  
 Valanvron 18.  
 Bart, Cas., m.-cord., J.-Brandt 79.  
 Barth, G.-, Vve, mén., N.-Droz 100.  
 — Marg., commis, N.-Droz 100.  
 — Marthe, commis, Nord 165.  
 Barthelemy, V., par., Fr.-Courv. 8.  
 — Emmann., électr., N.-Droz 51.  
 Barthoulot, Alb., scieur, Fleurs 9.  
 Baruffol, Fçois, man., Terreaux 9.  
 — Louise, ménag., Parc 80.  
 Barzaghini, M., man., Doubs 15.  
 Baserga, Ang., maçon, Crêt 16.  
 Bassi, Alb., commis, Moulins 7.  
 — Anna Vve, mén., Moulins 7.  
 Bassin, Mce, boît., P.-H.-Matth. 11  
 — Paul, dégr., P.-H. Matthey 11.  
 — Willy, électr., Sombaille 11.  
 — Wm, man., Paix 97.  
 Bastaroli, Elise, s. prof., Indust. 16.  
 — Léon, commis, Nord 127.  
 Bataillard, Fernand, brossier, Som-  
 baille 38.  
 Bâtiment des enchères, J.-Droz 23.  
 Baud, Edw., m. boul., Paix 76.  
 — Léon, cab. dent., J.-Droz 27.  
 — Walt., horloger, Paix 3.  
 Baudois, Edm., chauff., Progrès 21.  
 Bauer, Alice, repass., Terreaux 10.  
 — Chs, commis post., Nord 197.  
 — Christ, voit., N.-Droz 185.  
 — Dl, empl. C. F. F., L.-Rob. 100.  
 — Daniel, dégr., Ld Robert 100.  
 — Ed., caviste, Parc 87.  
 — Emma, taill., Ph.-Hri Matth. 19.  
 — Fritz, soud. ass., Tertre 5.  
 — Gast., man., Numa-Droz 43.  
 — Henri, boîtier, P.-H. Matthey 19.  
 — Jean, empl. com., r. H.-de-Ville 1a.  
 — Jules, empl. gaz, Prévoy. 100.  
 — Léon, adm. Ecoles, Chemin. 19.  
 — Lina, taill., Ph.-Hri Matthey 19.  
 — Lina, ménag., Entrepôts 19.  
 — Louis, man., Progrès 143.  
 — Marg., mén., Ph.-Hri Matt. 19.

**BRUNSCHWYLER & Cie, Buanderies complètes**

- Bauer, Maria, pol., Ld-Robert 100.  
 — Pauline, Vve, Charrière 68.  
 — Pierre, empl. C. F. F., Ph.-Hri Matthey 19.  
 — Walth., dom., N.-Droz 133.  
 — Walter, hôtel., Cr.-du-Loche 24.  
 — Wilhelm, commis, Nord 171.
- Bauma, Chs-Ed., Cbe-Grieur. 13.
- Baumann, Arlès, rem., P.-H. Matt 31  
 — Angèle Vve, mén., N.-Droz 5.  
 — Chs, remont., Industrie 32.  
 — Elias, agric., Sombaille 2a.  
 — Eva, Vve, ménag., Crêt 9.  
 — Fritz, négoc., Beau Site 19.  
 — Henri, boît., Crêt 20.  
 — Henri, cuisinier, Paix 63.  
 — Hri, remont., Ph.-H. Matt. 25.  
 — Jacob, gde pol. retr., Serre 11.  
 — Jean, boulang., Jacob-Brandt 55.  
 — Julia, ling., N.-Droz 43.  
 — Lsa Vve, mén., Ld-Robert 4.  
 — Maurice, boîtier, Crêt 20.  
 — Octavie, Vve, mén., N. Droz 43.  
 — Otto, fotogr., P.-H.-Matth. 7.  
 — Roger, ach.-éch., P.-H.-Matth. 29  
 — Wm, ébén., 22 Cantons 40.  
 — Yvonne, commis, Jb-Brandt 55.
- Baumann-Jeanneret, Fanny, Vve, Eutrepôts 23.
- Baumann, Benguerel & Co., fabr. boîtes or, Serre 30.
- Baumann & Cie, combustibles, Eutrepôts 23.
- Baumberger, Sélina, aide, Numa-Droz 92.
- Baume, Ariste, boîtier, Parc 15.  
 — Alyre, man., Fr.-Courvois. 15.  
 — Amélie Vve, Ronde 20.  
 — Eug., journal., Fr.-Courvois. 15.
- Baume, Gustave, grav., Ronde 26.  
 — Henri, boît., Parc 78.  
 — Joseph, boîtier, Ronde 26.  
 — Louis, peintre, Charrière 14.  
 — Louise, lingère, Fleurs 5.  
 — Paul, boîtier, A.-M.-Piaget 21.  
 — Paul, concierge, Charrière 14.  
 — Suz., calibr., Ld-Robert 78.
- Baume & Co, fab. d'horl., Nord 116.
- Baumgartner, Alfr., commis, rue de la Serre 79.  
 — Léon, manœuvre, Serre 79.  
 — Marcel, vendeur, Paix 83.  
 — Marg., commis, Serre 79.
- Bäumlé, Ant., bijout., Parc 3.  
 — Gve Vve, ménag., Parc 3.  
 — Fréd., horloger, Parc 99.  
 — Thérèse, vendeuse, Parc 3.
- Baur, Alc., horlog., Tête-de-Ran 3.  
 — Alice, commis, P.-H. Matthey 29.  
 — Alice, commis, Tête de Ran 3.  
 — Anna, ling., Hôtel-de-Ville 8.  
 — Arm., empl. gare, Parc 75.  
 — Arth., commis, T.-Allem. 109.  
 — Cloth., Vve, P.-H.-Matth. 29.  
 — Fde, vend., P.-H.-Matthey 29.  
 — Georges, hôtelier, Serre 12.  
 — Marie Vve, Bassets 62a.  
 — Otto, commis C. F. F., Temple Allemand 109.  
 — Rosine, ménag., Côte 10.
- Baur-Dessaules, L., rem., Nord 47.
- Bavaresco, Lse, m. pens., Serre 130.
- Bayer-Jung, P, teint., Collège 21.
- Bazar Neuchâtelois, r. Neuve 3.
- Bazar Panier Fleuri, Grenier 1 et succursale rue Neuve 16.
- Bazzoni, Jos., maç. F.-Courv. 29.
- Beaud, André, méc., Parc 110.  
 — Chs, chauff., Ronde 9.

**PAPETERIE** du **MARCHÉ** Place Neuve  
**LIBRAIRIE** Tél. 23.614

- Beaud, Chs-Aug., man., Ronde 9.  
 — Emma, Parc 110.  
 — Jeanne, mén., Tête-de-Ran 19.  
 — Juliette, Ronde 9  
 — Marcel, découp., Grenier 33.  
 — Marthe, ménag., Parc 110.  
 — Maurice, méc., Progrès 133.  
 — René, mécan., Recrètes 36.  
 — William, Parc 110.
- Beaujon, Paul, manœuvre C. F. F.,  
 Jaquet-Droz 20.
- Beausire, Ch., cond. C.F.F., Parc 134  
 — Chs, Vve, N.-Droz 88.  
 — Hri, typogr., N.-Droz 2a.  
 — Marie, ménag., Locle 22.  
 — Roger, horloger, Locle 22.  
 — Suzanne, aide, Locle 22.  
 — Willy, mécanicien, Locle 22.
- Beauverd, Paul, conduct. C. F. F.,  
 Commerce 61.
- Bech, Wm, rentier, Pl. Neuve 8.
- Becher, Max, terrin., N.-Droz 29.  
 — Ida, vendeuse, N.-Droz 29.
- Béchir, Ggette, cout., Tple-Allem. 1.  
 — Pierre, grav., Temple-Allem. 1.  
 — Willy, échapp., Charrière 23.
- Beck, Adèle, Vve, Aurore 16.  
 — Adèle Vve, Numa-Droz 59.  
 — Adrien, boîtier, Hirondelles 14.  
 — Alb., fleuriste, Serre 83.  
 — Arn., Vve mén., Jaq.-Droz 30.  
 — Aurèle, man., T.-Allemand 85.  
 — Emma, brodeuse, Jaq.-Droz 30.  
 — Erika, commis, pl. Neuve 6.  
 — Fern., tapissier, Serre 96.  
 — Fréd., commis, F.-Courvois. 1.  
 — Fritz, boîtier, Hirondelles 8.  
 — G.-Arn., boît., Hirondelles 10.
- Beck, Henri, rhabill., Crêt 12.  
 — Jean, charron, L.-Robert 114.  
 — Paul, bijout., Tête-de-Ran 21.  
 — Pl, boîtier, Hirondelles 8.  
 — Roger, ach.-boîtes, Hirond. 10.  
 — Walt, cond. C. F. F., Numa-Droz 111.  
 — Will., rentier, Pl. Neuve 8.
- Becker, Gges, com. post., Crêt 22.  
 — Jean, sertiss., Nord 159.
- Bédât, Liliane, ébauch., Progrès 81.
- Bedert, Armand, méc., Succès 27.  
 — Jean. gainier, Fr.-Courvois. 8.  
 — Jean, horlog., Grenier 22.
- Beer, Hermann, commerçant, A.-  
 Marie-Piaget 79.
- Begert, Rob., achev., Républiq. 7.
- Béguelin, Arn., lithog., Progr. 73.  
 — Alb., retouch., Progrès 93a.  
 — Arm., mécan., A.-M.-Piaget 53.  
 — Dora, ébauch., Concorde 8.  
 — Edm., empl., F.O.M.H., Agassiz 5  
 — Léon, boîtier, Concorde 8.  
 — Roger, commerç., Concorde 8.  
 — Roger, échappem., Parc 134.
- Béguin, Caroline, mén., Crêt-du-  
 Locle 38.  
 — Chs, boît., Ph.-H.-Matthey 5.  
 — Chs, pharm., Léop.-Rob. 13bis.  
 — Elise, commis, Crêt 20.  
 — Elisa, gde-malades, Arbres 41.  
 — Emile, représ., Crêt 20.  
 — Fréd., agric., Cr.-du-Loche 42.  
 — Gges, remont., Jaquet-Droz 41.  
 — Gges, commis C.F.F., Serre 103.  
 — Gges, juge d'instr., Tourelles 21.  
 — Gges-Ed., Industrie 13.  
 — Henri, poliss., Nord 127.  
 — Jean, agric., Cr.-du-Loche 38.

**BRUNSCHWYLER & Cie, Chaudières à lessive**



Béguin, Jean, man., Epl.-Jaunes 17.  
 — Jules, commis post., Nord 73.  
 — Laure, mén., Crêt-du-Loche 38.  
 — Louis, ressorts, Nord 31.  
 — Louise, diaconn., Arbres 41.  
 — Madeleine, cadr., Serre 103.  
 — Madeleine, instit., Crêt 20.  
 — Marcel, rem., A.-M.-Piaget 32.  
 — Marcel, prof., Vx-Patriotes 41.  
 — Paul, horlog., D.-P.-Bourquin 9.  
 — Pauline Vve, journ., Paix 49.  
 — Ruth, sœur A. S., Pont 2.  
 — Ruth, Nord 73.  
 — Sophie, mén., Fritz-Courv. 58.  
 — Wm, ad. ress., Pl.-d'Armes 1.  
 Béguin-Jacot, G., charc., N.-Droz 9.  
 Beiner, Albert, pivot., Nord 56.  
 — Alice, ébauches, F.-Courv. 23.  
 — Armand, p. cadr., r. Neuve 10.  
 — Aug., commis, Concorde 1.  
 — Chs, couronn., Gl-Dufour 8.  
 — Ed, commiss., Gl-Dufour 10.  
 — Edm., serrur., Gén.-Dufour 10.  
 — Gérard, rem., Fritz-Courv. 23.  
 — Hélène, Fritz-Courvoisier 23.  
 — Henri, boulang., Progrès 119.  
 — Ida, commis, D.-P.-Bourqu. 11.  
 — Julia, emp. bur., L.-Rob. 58.  
 — Théod., horlog., 1er-Mars 14c.  
 Beisl, Rud., tailleur, Charrière 6.  
 Bel, Louis, agric., C.-du-Dbs 12.  
 — René, commis, Fleurs 20.  
 Beljean, Jules, Vve, mén., Doubs 73.  
 Bell S. A., bouch.-charc., et bureau  
 Léop.-Rob. 56a.  
 — Succursales : Paix 67, Collège  
 23, Léopold-Robert 26, Numa-  
 Droz 4, Place Neuve 6.  
 — Arm., étalagiste, N. Droz 130.  
 — Germaine, poliss., Tple-All. 1.

Bellenot, Elmire, Vve, Lp-Robert 25.  
 Belleti, Primo, man., Progrès 3.  
 — Nella, coutur., Progrès 3.  
 — Suzanne, ébauch., Progrès 3.  
 Belrichard, Alice, instit., Nord 75.  
 Belser, Ern., man., Ld-Robert 14.  
 Belson, Alice, ress., 1er-Mars 15bis.  
 Beltrami, Maria, aig., Tunnels 22.  
 Benguerel, Ami, rem., Tertre 9.  
 — André, étudiant, Nord 192.  
 — Emma, mén., Numa-Droz 36.  
 — Georges, Jacob-Brandt 4.  
 — Gges, fils, fab. horl., J.-Brandt 8.  
 — Jules, commis, Nord 192.  
 — Laure, propr., Jacob-Brandt 4.  
 — Marcelle, desserv., Tertre 9.  
 — Paul, peint., H.-de-Ville 59.  
 — René, boît.-achev., Tertre 9.  
 — Willy, mécan., Tertre 9.  
 — Willy, remont., Jac.-Brandt 2.  
 Benoit, Alf., méd.-dent., Balance 2.  
 — Aimé, charcut., 1er-Mars 11a.  
 — Alb., agric., Sombaille 42.  
 — Alice, commis, pl. H.-de-Ville 6.  
 — Alix, s. prof., Balance 2.  
 — Anna, aig., Parc 149.  
 — Blanche, assorts, Ld Rob. 110.  
 — Camille, man., Doubs 135.  
 — Clovis, voyag., N.-Droz 159.  
 — Ed., commis, Pont 11.  
 — Edgar, ach. btes, L.-Robert 74.  
 — Ellen, mén., L. Robert 110.  
 — Félix, emb., D.-P.-Bourquin 19.  
 — Franç., remont., Doubs 139.  
 — Gges, mécan., Jb-Brandt 12.  
 — Htte, mén., Charrière 1.  
 — James, agricult., Sombaille 20.  
 — Jean, représ., Ld-Robert 32.  
 — Marthe, o. brasel., L-Robert 110.

**Se servir dans les Boucheries BELL  
 c'est soigner ses intérêts**

- Benoît, Maur., commis, P. H.-de-V. 6.  
 — Paul, prof. Ec. comm., Paix 21.  
 — Violette, commis, Pont 11.
- Benoît-Brandt, Marie, tabacs et cigares, Serre 31.
- Benoît-Breitmeyer, Léon, repr. comm., Pl. Hôtel-de-Ville 6.
- Benoît-Calame, Ele, horl., Dbs 139.
- Benoît-Marchand, Chs, ébéniste, Parc 84.
- Benoît-Montbaron, U., boulanger, Nord 52.
- Benoît-Perregaux, Paul, termin., Parc 130.
- Benoît-Rozat, Adeline, Léopold-Robert 32.
- Benz, Alb., men., Collège 15.  
 — Elisa, ménag., F.-Courvois. 36.  
 — Hri, m. peintre, Vieux-Cimet. 5.
- Benzina S. A., Léopold-Robert 8a.
- Berberat, Alb., boît., Pont 17.  
 — André, représ., Léop.-Robert 39.  
 — Conrad, cadrans, Paix 85.  
 — Constant, boît., Pont 17.  
 — Elie, chauffeur, Manège 22.  
 — Emma Vve, mén., Manège 22.  
 — Geneviève, coutur., Parc 77.  
 — Hél., emp. imp., Fr.-Courv. 7.  
 — Henriette, Manège 22.  
 — Jean, électricien, Pont 17.  
 — Louis, élect., L.-Robert 39.  
 — Louis-Jean, Ld-Robert 39.  
 — Marc, mécanic., Manège 22.  
 — Marie, coutur., Parc 77.  
 — Michel, boîtier, Pont 17.  
 — Paul, boîtier, Parc 77.  
 — Paul, boîtier, pass. Gibralt. 2a.  
 — Paul, emp. post., Fr.-Courv. 7.  
 — Rachel, journal., Doubs 125.  
 — René, magas., p. Gibraltar 2b.  
 — René, manœuvr., Doubs 125.
- Berchier, Albert, man., Serre 69.  
 — Marguerite, commis, Parc 84.
- Berchten, Alc., techn., Parc 88.  
 — Bernard, méc., Numa-Droz 119.
- Berchtold, Jean, tourn., Place Hôtel-de-Ville 5.  
 — Marie, ménag., Pont 11.
- Berdar, Ls, chauff., N.-Droz 127.
- Beretta, Marg., Vve, mén., Charrière 97.  
 — Marie, desservante, Parc 67.  
 — Marie-Lse, décalq., Parc 67.  
 — René, méc.-dent., Progrès 22.
- Berg, Armand, dentiste, Serre 67.  
 — Phylis, aide, Serre 67.
- Bergeon, And., ach., Charrière 13.  
 — Fridolin, fabr. secrets, Paix 9.
- Berger, Ariste, él.-tech., J.-Droz 60.  
 — Chs, boîtier, Ph.-H.-Matthey 19.  
 — Chs., remont., Succès 29.  
 — Chs, commis, Sophie-Mairet 18.  
 — Chs, manœuv., Moulins 11.  
 — Chs, fais. ress., Bois 2.  
 — Ed., voyag., Parc 138.  
 — Ed., secrets, Numa-Droz 126.  
 — Emile, boîtier, Succès 29.  
 — Ele-Ed., boîtier, C.-Grieur. 43.  
 — Emile, man., Eplat.-Grises 18.  
 — Ele, ressorts, Charrière 62.  
 — Fréd., dom, Joux-Perret 28.  
 — Gges, mécan., Jardinets 9.  
 — Gges, mécan., Paix 75.  
 — Jean, typogr., Tête-de-Ran 13.  
 — Jeanne, vend., r. Neuve 18.  
 — John, ouv. ébauch., Paix 63.  
 — John, chef ébauches, Grenier 23.  
 — Johann, pierriste, Olives 4a.  
 — Laure, ménag., Nord 175.  
 — Ls-Alfr., remont., Champs 17.

**BRUNSCHWYLER & Cie, Fourneaux potagers avec service d'eau chaude**

- Berger, Lydia-Hél., Cbe-Grieur. 43.  
 — Marcel, gde comm., Balance 6.  
 — Marg.-Mrie, mén., Tilleuls 7.  
 — Maria Vve, Chapelle 4.  
 — Maria, instit., Nord 61.  
 — Marie Vve, Paix 75.  
 — Marie, nég. parapl., Balance 16.  
 — Nelly, vend., Tête-de-Ran 13.  
 — Paul, empl., Numa-Droz 155.  
 — René, ingén., r. Neuve 18.  
 — Rod., mécan., Chapelle 4.  
 — Rosa, Vve, ménag., Progr. 13a.
- Berger-Girard, Math., Vve, chauss.,  
 rue Neuve 18.
- Bergère, René, s. ass., Agassiz 5.  
 — Charlotte, Charrière 18.  
 — Marcelle, cadrans, Fleurs 5.  
 — Vital, remont, Fleurs 5.
- Bergheimer, Léon, voy., Progr. 43.
- Bering, Mathias, chif. H.-de-Ville 38.
- Berlhé, Rosina, mén., Jardinets 7.
- Berlitz, Gges, taill., Nord 79.
- Bernard, Alice, brod., Ld-Rob. 100.  
 — Chs, horlog., Industrie 13.  
 — Chs, représ., Numa-Droz 7.  
 — Fernand, man., Nord 177.  
 — Hri-Ph., f. horlog., Serre 62.  
 — Jeanne, dem. mag., Moulins 3.  
 — Louise, o. fabr., Numa-Droz 121.  
 — Lse-Céc., mén., N.-Droz 121.  
 — Marie Vve, journ., F.-Courv. 21a  
 — Paul, Léopold-Robert 100.  
 — René, chauff. C.F.F., Crêtets 79.  
 — René, manœuvre, 1er Mars 14.  
 — Toussaint, grav., T.-Allem. 99.
- Bernasconi, Cés., dess., Serre 37.  
 — Fr. Vve, mén., Numa-Droz 94.  
 — Gilb., maç., Numa-Droz 94.
- Bernasconi, Ls, commis, Charr. 19.  
 — Louis, m. menus., Charr. 19.  
 — Lse, o. fabr., Jaquet-Droz 25.  
 — Marcel, négoc., Arbres 84.  
 — Nelly, ménag., Charrière 19.  
 — Noël, maç., J.-Droz 56.  
 — Primo, cordonn., N.-Droz 94.
- Bernath, Emile, maréch., Roch. 5.  
 — Jacob, s. prof., r. Neuve 4.  
 — Jacq., chauff. auto, r. Neuve 4.  
 — Willy, carross., Rocher 5.
- Berner, Ida, Vve, Côte 16.  
 — Emile, taill., Ronde 43.  
 — Léon-Willy, Côte 16.  
 — Marie, coutur., Paix 3.  
 — Paul, ancien direct., Doubs 29.
- Bernet, Adolph., cav., Progr. 115.  
 — Ggette, pos. glaces, Alexis-  
 Marie-Piaget 79.  
 — Hélène, commis, A.-M.-Piag. 79.  
 — Marg., commis, A.-M.-Piag. 79.
- Berney-Bolle, Frida Vve, Paix 45.
- Bernhard, Ach., rem., Promen. 12,  
 — Albertine, o. fabr., Industrie 23.  
 — Alc.-Aug., Moulins 20.  
 — Emile, ressorts, Parc 35.  
 — Gges, achev., Puits 21.  
 — Georgine, ébauches, Puits 21.  
 — Germ. boîtier, Doubs 61.  
 — Germaine, Doubs 61.  
 — Jules, horlog., Puits 20.  
 — Otto, empl. C.F.F., Ld-Rob. 76.
- Bernheim, Alice, nég., J.-Droz 12.  
 — Cécile, nég., Jaquet-Droz 12.  
 — Clémentine, mén., Jaq.-Dz 29.  
 — Jacques, fab. d'horl., N.-Dr. 75.  
 — Math., négoc., Jaquet-Droz 12.  
 — C. & Co, nouv.-trouss., L.-R. 22.
- Bernheim, J. & Co., fab. d'horl.,  
 Léop.-Rob. 42.

**Charcuterie BELL la meilleure**

- Béroud, Ele, méc.-dent., Léopold-Robert 102.
- Berset, Denys, agent police, 1er-Août 1.
- Bersot, Achille, grav., Collège 19.  
— Alb., boîtier, Numa-Droz 75.  
— Clara, f. btes, Terreaux 6.  
— John, guill., Numa-Droz 128.
- Bertagna, Jean, man., Helvétie 10.
- Berthe, Franç., menuis., Paix 83.
- Berthet, Paul, man., 1er-Août 39.
- Berthier, MrieVve, s. prof., Serre 101
- Bertholet, Charlotte, commis, Tple-Allemand 81.  
— Emma, ménag., Fiaz 3.  
— Hélène, sertiss., Fiaz 3.  
— Lse Vve, mén., 1er-Mars 14c.  
— Sophie, ménag., Fiaz 3.  
— Suz., sert., Tple-Allemand 81.  
— Victor, lapid., Tple.-Allem. 81.
- Berthoud, Ad., officier Etat-Civil, Doubs 55.  
— Alb., repass., Numa-Droz 109.  
— Alexis, horl., 1er-Mars 14c.  
— Alfr., pos. cadr., Progrès 145.  
— Alf., technic., Couvent 29.  
— André, commis, Nma-Droz 109.  
— Bern., ach. éch., Commerce 101.  
— Emma-Htte, Beau-Site 1.  
— Emile, pos. cadr., Agassiz 7.  
— Ern., remont., Serre 27.  
— Eug., lithogr., Paix 89.  
— Germaine, assort., Serre 95.  
— Gust., échapp., Est 6.  
— Louise, Vve, Numa-Droz 74.  
— Lucie, desserv., Serre 73.  
— Madeleine, commis, Parc 80.  
— Marcelle, régleuse, Est 6.  
— Marie, caiss., Parc 80.
- Berthoud, Mce, méc., S.-Mairet 5.  
— Norbert, boît., 1er-Mars 14c.  
— William, compt., Beau-Site 1.  
— Willy, fab. aig., Progrès 53.
- Berthoud-Hugoniot, Vve de G., Progrès 51.
- Bertolami, Joséphine Vve, ménag., Balance 5.  
— Concetta, dem. mag., Balance 5.
- Berton, Antoine, concierge, Léopold-Robert 66.  
— Hugo, peintre, Ld-Robert 66.
- Bertrand, Lse-Adr., Envers 18.  
— Marcelle, Est 16.
- Bertrand-Jœrin, Adrien, comm., Est 16.
- Bertrand-Schaller, E., caf.-brass. Léop. Robert 24.
- Bertschi, Btha, cout., Chapelle 11.  
— Bertha, ressorts, Serre 63.  
— Chs, encaiss., N. Droz 49.  
— Em., m. boucher, Terreaux 2.  
— Marie, gérante, Nord 161.  
— Nelly, coutur., Numa-Droz 49.
- Besançon, Chs, tech., N.-Droz 37.  
— Irène, coutur., A.-M. Piaget 51.  
— Jâmes, voitur., N.-Droz 167.  
— Jâmes, technic., Charrière 2bis.  
— Léon, remont., Serre 62.  
— Ls, remont., Winkelried 35.  
— Madeleine, régl., Parc 132.  
— Maurice, commis, Parc 132.  
— Paul, horlog., A.-M.-Piaget 51  
— Pierre, magas., Locle 13.  
— Roger, horl., A.-M. Piaget 51.
- Besati, Ad, Mme, mod., Parc 81.  
— Angelo, m. peint.-gyps., Parc 81.  
— Irma, ménag., Parc 81.  
— Jean, techn.-horlog., Parc 81.

- Besati & Parietti, m. peint.-gyps., Parc 81.
- Besozzi, Maria, mén., Parc 112.
- Bessat, Chs-Ls, ag. pol., Sophie-Mairet 10.
- Besse, Jules, Dr-vétérinaire, Commerce 121.
- René, dir. assur., Grenier 14.
- Simone, commis, Grenier 14.
- et Cie, assur., Léop.-Rob. 66.
- Bessire, René, Numa-Droz 115.
- Robert, fab. horlog., Paix 61.
- Besson, Arth., ach., C.-Antoine 7.
- Alfred., coiffeur, Paix 107.
- Gges, commis, Serre 28.
- Hélène, aide, Convers 5.
- Henri, cafetier, Convers 5.
- Hri, méc.-dent., N.-Droz 93.
- Lina, ménag., Convers 5.
- Béatrix, Samuel, chauff., Clémat. 9.
- Bettens, Germaine, diaconesse, Arbres 41.
- Bettex, Lse, modiste, Balance 17.
- Bettoli, Ant., maçon, Industrie 26.
- Louise, cadrans, Charrière 4.
- Bettosini, St., ciment, Parc 1.
- Hermine, mén., Parc 78.
- Michel, entrep., N. Droz 117.
- Jules-A., man., Repos 5.
- Bettschen, Jles-A., man., Repos 5.
- Beuchat, Emile, rem., Buissons 7.
- Ernest, échapp., Nord 111.
- Gs-H., commis, A.-M. Piag. 17.
- Ida, régl., Général-Dufour 4.
- Jos., v. montr., Avoc.-Bille 6.
- Louis, o. glaces, Nord 169.
- Marc, commis, Parc 46.
- Numa, comm., N.-Droz 101.
- Paul-Em., encaiss., C. Grieur. 3.
- Beucler, Auguste, mécan.-dentiste, DI-JeanRichard 27.
- Beuret, Ad., pos. cad., Nord 17.
- Alc., concierge, Parc 35.
- Alice, mén., Doubs 25.
- Edm., typogr., Parc 134.
- Emile, remont., Soph.-Mairet 1.
- Gaston, commiss., Dd-Pierre-Bourquin 21.
- Hélène, régleuse, Nord 17.
- Jeanne, régleuse, Nord 17.
- Julia, ébauch., Nord 157.
- Louis, graveur, Tple-Allem. 103.
- Marc, ach. éch., Doubs 13.
- Marcel, remont., Locle 22.
- Marie, journ., Tunnels 2.
- Martin, remont., Jt-Droz 52.
- Maxime, remont., Doubs 25.
- Odette, régl., Cbe-Grieurin 31.
- René, man., Industrie 16.
- Robert, remont., Cheminots 27.
- Willy, domest., H.-de-Ville 33.
- Beuret-Biedermann, Em., remont. Combe-Grieurin 31.
- Beurgy, Osc., voy., Hirondelles 10.
- Beurgy-Cattin, Constance, journalière, Progrès 95a.
- Beutler, Alb., man., Industrie 3.
- Alf., nickel., Industrie 3.
- Willy, cordonnier, Industrie 3.
- Beyeler, Alf., meubles, Progrès 19.
- Adr., remont., Commerce 103.
- Chs, négoc. meub., Industrie 1.
- Jœl, commis, Parc 91.
- Jules, décor., Bel-Air 20.
- Laurette, Commerce 103.
- Beyer, Félicie, mén., Recrêtes 14.
- Beyner, Lina, commis, Marché 4.
- Bezançon, Jenny Vve, Prévoy. 90.
- Marcel, man., Prévoyance 90.

---

**BELL vend bon marché**



- Bianchi, Antonio, sculpteur, Couvent 28.
- Adèle, vendeuse, Fleurs 5.
  - Ant., man., H.-de-Ville 42.
  - Antonio, sculpt., Puits 29.
  - Chs, menuis., Puits 29.
  - Chs, man., Fleurs 5.
  - Jeanne, ménag., Fleurs 5.
  - Lina, aig., Fleurs 5.
  - Marina, ménag., Fleurs 5.
  - Maxime, maraîch., Fleurs 32.
  - Pasqualina, mén., Puits 3.
- Biberstein, Alb., horl., Progr. 151.
- Bichsel, Edg., fabr. horl., Léopold Rob. 8. Bureau Ld-Robert 42.
- Ern., électr., Numa-Droz 119.
  - Fréd., remont., Léop.-Rob. 128.
  - Gmaine, pol., Tple-Allem. 71.
  - Herm., rem., T.-Allem. 71.
  - Julie, ménag., Numa-Droz 119
- Bichsel-Oppliger, Jean, remont., 1er-Mars 10.
- Bickart, Félix, grav., N.-Dz 66bis.
- Bickel, G. Vve, mén., Pont 11.
- Biedermann, Alb., rem., Aurore 16.
- Elise, ménag., 1er-Mars 10a.
  - Emile, manœuvre, Parc 69.
  - Georgette, cadrans, Parc 69.
  - Germain, ach. éch., Temple-Allemand 107.
  - Gottfr., cadr., T.-Allemand 107.
  - Hri, m. boulang., Charrière 2.
  - Herm., emboît., Parc 69.
  - Jacq., menuis., Industrie 26.
  - Jean, fin. ressorts, Ronde 25.
  - Marthe, vend., Charrière 2.
  - Nelly, décalqueuse, Parc 69.
  - Rosa-Mrie, cout., Ld-Robert 18a
- Biehly, Louis, échap., Sorbiers 21.
- Bieler, Ferd., représ., Industrie 3.
- Bieler-Wuilleumier Alice, régl., Industrie 3.
- Biéri, Alb., fonct. post., Dbs 123.
- André, laitier, Gibraltar 8.
  - Chs, graveur, Jaq.-Droz 20.
  - Emile, entrepren., Nord 185a.
  - Esther, décalq., Industrie 12.
  - Georgette, mod., Collège 5.
  - Hans, archit., Nord 183.
  - Hans fils, archit., Nord 183.
  - Irène, modiste, Collège 5.
  - L., pol. fin. boît. or, Marché 2.
  - Léon, dégross., Serre 58.
  - Louise, Vve, Balance 6.
  - Numa, émail., Marché 2.
  - Roger, technicien, Balance 6.
- Bigler, Céc, éb., Sombaille 4a.
- Chs, domest., Commerce 83.
  - Eug., man., Envers 35.
  - Gges, fontainier, G.-Croset. 1.
  - Henri, man., Bulles 2.
- Bihler, Chs, grav., Doubs 9.
- Emma, mén., Doubs 32.
  - Ls, fonct. cant., Grenier 34.
  - Madel., régleuse, Nord 73.
  - Marg., coutur., Nord 73.
- Bihler-Bourquin, Fr., dir., Nord 73.
- Bilat, Aur., empl. gaz. Promen. 7.
- Aur., concierge, Serre 89.
  - Arnold, emb., Numa-Droz 14.
  - Cécile, ménag., Serre 16.
  - Clarisse, rem., Nord 129.
  - Doris, chauff. auto, Fleurs 26.
  - Doris fils, Fleurs 26.
  - Joseph, gde comm., Pl. H-de-V. 1.
  - Joseph, méd. dent. Pl.-Neuv. 6.
  - Marg., ménagère, Progrès 83.

**BRUNSCHWYLER & Cie Services d'eau chaude**

- Bilat, Marcel, horloger, Parc 71.  
 — Paul, emboîteur, Rocher 12.  
 — René, magas., Crêtets 109.  
 Bill, Jean, m. boul., Progrès 89.  
 — Fritz, horlog., D.-J.-Richard 13.  
 — Louis, luth., Crêt-du-Loacle 38.  
 — Marcel, rem., Aurore 20.  
 — Marie Vve, mén., C.-du-Loacle 38.  
 — Otto, étamp., Di-J.Richard 13.  
 — Werner, commis, D.-J.Rich. 13.  
 Billieux, Just., app. gend., Promenade 13.  
 — Vanda, coiff., Promenade 13.  
 — Willy, coiff., Promenade 13.  
 Billon, Fanny, s. prof., Epl. jaunes 89.  
 Binetruy, Adrien, rem., Indust. 21.  
 — Henri, rem., Numa-Droz 58.  
 — Marie, cadrans, Industrie 21.  
 Binetti, Val., Vve, mén., Charr. 23.  
 — Isidore, man., Serre 103.  
 Binggeli, Jean, commiss., Daniel-JeanRichard 43.  
 Bingguely-Droz, Ali, banq., Nord 77  
 Bingguely-Mojon, Wilh., commis, D.-Jeanrichard 43.  
 Binggli, Ad., appareill., Pont 32a.  
 — Mariette, Pont 32a.  
 — Marie, ménag., Versoix 3a.  
 Binkert, Alfr., commis, N.-Dr. 77.  
 Bippert, Aug. Vve, mén., Parc 9bis.  
 — Jacques, mécan., Jardinets 5.  
 Bircher, Angèle, o. fab., Nord 9.  
 Birolo, Carol, Vve, pens., Stand 4.  
 — Louis, hôtel., Stand 4.  
 Bisang, Jos., coiffeur, Serre 7.  
 — Pauline, ménagère, Serre 77.  
 Bischof, Jos., commis, Paix 111.  
 — Jacob, mécan., D.-P.-Bourq. 15.  
 Bischoff, Rod., man., Collège 16.  
 Bischofberger, H., fourn., Parc 28.  
 Bise, Ls, scieur, Serre 103.  
 Bissol, Guis, terrass., L.-Rob. 111.  
 Bittel, Emile, voyag., Parc 90.  
 Bitterlin, Pauline Vve, C.-Grieur. 35.  
 Bizzini, Marg., balanc., Arbres 41.  
 Blanc, Alph., notaire, Paix 125, étude, Léop. Robert 66.  
 — Adèle Vve, Bulles 25.  
 — Arth., horlog., N.-Droz 127.  
 — Aug., voyag., C.-Grieurin 37.  
 — Ch.-Eug., fermier, Bulles 25.  
 — Ernest, commis, D.-J.-Rich. 25.  
 — Fz, empl. C.F.F., Commerce 89.  
 — Irène, coutur., Progrès 13a.  
 — J.-A., pol. finiss., N.-Droz 128.  
 — Jeanne, ménag., Serre 99.  
 — Laure Vve, Tête-de-Ran 19.  
 — Marg. Vve, Ptes-Crosettes 17.  
 — Roger, rem., C. Grieur. 37.  
 Blanchard, Mrie Vve, aide, Nord 129  
 Blanco, Man., corr., T.-Allem. 109.  
 Blandenier, Lse-Jlie, Manège 16.  
 — Luc, concierge, Envers 33.  
 — Oscar, vitrier, Granges 10.  
 — Otto, menuisier, Granges 10.  
 Blank, Georges, emp. C.F.F., chemin des Postiers 29.  
 Blaser, Adèle, mén., Crêt 14.  
 — Alex., commerç., Commerce 53.  
 — Alfr., cadr., Numa-Droz 12.  
 — Alice, vend., Crêt 14.  
 — Clara, o. impr., N.-Droz 12.  
 — Ele, boitier, Promenade 19.  
 — Ele, fils, boit., Promenade 19.  
 — Elise Vve, Crêt 12.  
 — Emma, mén., Doubs 127.  
 — Frida, dlle mag., Crêt 14.  
 — Gottfr., compt., Tertre 3.

**Se servir dans les Boucheries BELL  
c'est soigner ses intérêts**

- Blaser, Hri, boîtier, Promenade 19.  
 — Herm., négoc., Ld-Robert 11.  
 — Jeanne, spiraux, Fleurs 32.  
 — Julie, Vve, mén., Numa-Droz 12.  
 — J., Vve, desser. coop., Fleurs 32.  
 — Liliane, Jaquet-Droz 60.  
 — Marie Vve, Collège 27.  
 — Martha, cadrans, Numa-Droz 12.  
 — Paul, hôtelier, Jaquet-Droz 60.  
 — Rosine, Vve, Terreaux 10.  
 — Ulrich, boîtier, Puits 17.  
 — Walther, boît., Champs 19.
- Blatt, Marcel, man., Serre 16.
- Blatter, Rog., man. fabr., Paix 153.
- Blauenstein, Sam., commissionn.,  
 Fr.-Courvoisier 23a.
- Blind, Bertha, journ., Nord 192.
- Bliss, Fritz, commis, Signal 8.
- Bloch, Alice, négoc., Serre 28.  
 — Anna, Vve, nég., Montbrill.. 13.  
 — Chs, chauffeur, Serre 37.  
 — Elie, assurances, L.-Rob. 90.  
 — Hri-Ls, nég., Tête-de-Ran 2.  
 — Henri, commerc., L.-Robert 55.  
 — Jean, Léopold-Robert 55.  
 — Jean-Ls, fab. d'horl., L.-Rob. 66,  
 ménage, Numa-Droz 66bis.  
 — Jules, confections, r. Neuve 10.  
 — Laure, horl., Commerce 99.  
 — Marc Vve, huiler., Comm. 7.  
 — Marcel, coiffeur, Progrès 18.  
 — Marcel, négoc., Ld Robert 36.  
 — Mce, commerc., Montbrillant 13.  
 — Maurice, pos. glac., Parc 116.  
 Domicile, Doubs 75.  
 — Nathan, négoc., Dl-J.-Rich. 16.  
 — Nelly, sertiss., Fr.-Courv. 4.  
 — Oscar, représ., Léop.-Rob. 157.  
 — Pierre, négoc., Léop.-Rob. 157.
- Bloch, René, f. horl., N.-Droz 66bis  
 — Samuel, Au bon Génie, Léop.  
 Robert 36.
- Bloch-Metzger, Georg., nég., Bois-  
 Gentil 11.
- Bloch-Moch., Hort., nég., Léopold-  
 Robert 55.
- Blösch, Albert, chauffeur C. F. F.,  
 Tertre 7.  
 — Fern., ch. C. F. F., Parc 70.
- Blum, André, tech.-méc., Serre 89.  
 — Adrienne Vve, Serre 89.  
 — Berthe, mén., Léop.-Rob. 84.  
 — Blanche, s. prof., Serre 89.  
 — Chs, commis, Serre 66.  
 — Chs, Vve, s. prof., Commerce 17.  
 — Clarisse, commis, Envers 24.  
 — Emile, représ., Nord 206.  
 — Emm., fab. horl., J.-Brandt 59.  
 — Eug., fab. d'horl. Serre 66.  
 — Fritz, journal, Progrès 97a.  
 — Gaston, boîtier, Serre 89.  
 — Gaston, voyageur, Parc 92.  
 — Gges, f. d'horl., Promen. 2.  
 — Hri, meubles, Numa-Droz 108.  
 — Jnne Vve, s. prof., Progrès 135.  
 — Léon, pos. glaces, Parc 112.  
 — Marcel, boîtier, Serre 89.  
 — Narcisse, voyag., Léop.-Rob. 84.  
 — Paul, fab. horlog., Paix 51.  
 — René, huiles-sav., Grenier 5.  
 — Sara Vve, Parc 92.  
 — Virg., ach. boît., Retraite 10.  
 — Willy, gend., Promenade 20.  
 — Yvonne, Jacob-Brandt 59.
- Blum-Blum, Vve, s. prof. Parc 110.
- Blum et Cie, fab. d'horl. Ebel,  
 Serre 66.
- Blumenzweig, Sam., remonteur,  
 Balance 13.

---

**BRUNSCHWYLER & Cie**
**Chauffage Central**

- Blumer, Anna, diaconn., Sombail-  
le 4a.
- Bobbia, Louis, archit., Cure 5.  
— Rod., entrepreneur, Pont 36.
- Bobillier, Chs, rem., T.-Allem. 109.  
— Chs, remont., N.-Droz 112.  
— Edgar, mécan., Numa-Droz 112.  
— Léon, grav. ac., Progrès 91.  
— René, mécanic., Numa-Droz 112.
- Boch, Jles-Ed., Bel-Air 22.  
— Jules, Parc 104.
- Bodemer, Hermann, bijoutier,  
Alexis-Marie-Plaget 53.
- Bodemer & Aab, bij., T. Allem. 111.
- Boder, Augusta, sertiss., Parc 92.  
— Charles, boîtier, Paix 79.  
— Chs, cond. machines, Paix 79.  
— Marg., nickel., Buissons 9.
- Boéchat, Philippe, achev., Combe-  
Grieurin 33.
- Boegli, Alb., employé C. F. F.,  
Commerce 97.  
— Armand, com. post., Indust. 22.  
— Ch., men., Ronde 39.  
— Ernest, émaill., Puits 19.  
— Ernest, aiguill., Commerce 101.  
— Gottfr., émailleur, Paix 29.  
— Jean, appar., Ronde 39.  
— Jean, manœuvre, Champs 19.  
— Louis, manœuv. C. F. F., Epla-  
tures-Grises 7.  
— Rosette, Vve, Ronde 39.  
— Walter, man., Ld-Robert 102.
- Böhlen, Albert, man., Progrès 5.  
— Paul, achev., Nord 59.  
— Victor, grav., Progrès 5.
- Boesch, Gust.-Ad., rem., Parc 79.  
— Jeanne, mén., T.-Allem. 83.  
— Juliette, pianiste, Parc 79.
- Boesch, Rosette Vve, T.-Allem. 83.
- Bœsiger, Hermann, empl. C. F. F.,  
Commerce 97.  
— Germaine, cadrans, Paix 37.  
— Jean, m. boul., Fr.-Courv. 26.
- Boesiger-Portmann, Edm.,  
Ch. Postiers 30.
- Bœsiger-Wæfler, Emma, Vve, rue  
de la Paix 37.
- Bogianchini, Barb., taill., Parc 5.
- Bohner, Angèle, nick., Nord 206.  
— Germaine, commis, Doubs 153.  
— Emile, grav., Doubs 153.  
— Théoph., émaill., Pestalozzi 4.
- Bohni, Lina, Paix 75.
- Boichat, Alc., étamp., Champs 17.  
— Alfred, remont., Progrès 5.  
— Aur., fab. horl., Tple-Allem. 89.  
— Chs, commis, Numa-Droz 77.  
— Elisa, ménag., Avocat-Bille 10.  
— Eugénie, ébauch., Parc 136.  
— Gges, gren., A.-M.-Piaget 69.  
— Hélène, o. fabr., Av.-Bille 10.  
— Henri, emb., Doubs 131.  
— Jles, mach., Numa Droz 181.  
— Louis, boîtier, Fleurs 34.  
— Marc, remonteur, Doubs 105.  
— Marg., ling., Parc 136.  
— Rob., tourn. boîtes, Bel-Air 12.  
— Suzanne, Numa-Droz 181.  
— Virg., f. d'horl., N.-Droz 77.
- Boillat, Alb., man., H.-de-Ville 71.  
— Alf.-Just., domest., Terreaux 4.  
— Ali, mécan., Tertre 7.  
— André, magas., Progrès 16.  
— Aurélie, commis, Nord 52.  
— Blanche, pivot., Progrès 143.  
— Chs, décott., Progrès 17.  
— Chs, fabr. horlog., Paix 43.

**Charcuterie BELL la meilleure**

- Boillat, Edm., rem., N.-Droz 156.  
 — Ernest, remont., Nord 52.  
 — Gaston, remont., Paix 79.  
 — Georges, commis, Locle 15.  
 — Georg., remont., Paix 79.  
 — Germaine, coup., T. de Ran 3.  
 — Germaine, cadr., Industrie 9.  
 — Henri, commis, Paix 79.  
 — Jeanne Vve, Parc 5.  
 — Jos., rem., Industrie 9.  
 — Jules, remont., Tête-de-Ran 3.  
 — Jules, pivot., Di-J.Richard 37.  
 — Louis, boulang., Doubs 113.  
 — Louis, guilloch., Cheminots 3.  
 — Marcel, boîtier, Progrès 16.  
 — Marcel, ébéniste, Chapelle 13.  
 — Maxime, grav., Commerce 61.  
 — Mélanie, modiste, Nord 52.  
 — Nelly, régl., Numa-Droz 156.  
 — Numa, man., Numa-Droz 88.  
 — Paul, ébauch., Doubs 5.  
 — Paul, fils, Doubs 5.  
 — Paul, ébauches, Puits 19.  
 — Paul, man., Fritz-Courvoisier 58.  
 — Paul, men., Jaquet-Droz 8.  
 — Pauline, mén., Nord 64.  
 — René, remont., Numa-Droz 156.  
 — Roger, commis, Paix 79.  
 Boillet, Bthe-Lsa Vve, Tertre 3.  
 Boillod, Alb., techn., Nord 111.  
 — Ali, menuis., Numa-Droz 3.  
 — Ali, horlog., Numa-Droz 3.  
 — Cécile, taill., Eplat-Jaunes 40.  
 — Edouard, remont., Parc 77.  
 — Henri, man., Serre 73 c.  
 — Jos., laitier, Epl.-Jaunes 40.  
 — Jos.-Ali, agric., Epl.-Jaunes 26a.  
 — Jles, aide, Epl.-Jaunes 40.  
 — Juliette, Parc 77  
 — Léon, archit., Léop. Rob. 66.  
 — Marthe, o. impr., Epl.-Jnes 40.  
 Boillod, Oscar, emboît., Ravin 1.  
 — René, Ravin 1.  
 — Yvonne, poliss., N.-Droz 3.  
 Bois, Alf., adj. pol., N.-Droz 181.  
 Boissenot, Marc, rem., Parc 13.  
 Boiteux, B., poliss., finiss. b. or,  
 Crêt 16.  
 — Berthe, tailleuse, Crêt 16.  
 — Nelly, commis, Crêt 16.  
 — Rose, ménag., Côte 5.  
 Boley, Adèle, ménag., Postiers 10.  
 Bolle, Alf., commis C. F. F., rue  
 du Nord 185.  
 — Alex., boucher, Succès 17.  
 — Dr Arn., notaire et avoc., Crêt-  
 Rossel 11, étude, Promenade 2.  
 — André, Crêt-Rossel 11.  
 — Berthe, horl., Sorbiers 13.  
 — Ed., remont., Sorbiers 13.  
 — Madeleine, inst., N.-Droz 89.  
 — Maria, Crêt-Rossel 11.  
 — Marie Vve, Terreaux 16.  
 Bolliger, Eug., bisc., D.-J.-Rich. 14.  
 — Jules, repr., Ld-Robert 37.  
 — Mcel, commis, Pl. H.-de-Ville 5.  
 — Marcel, serrur., Progrès 1.  
 — Marianne Vve, journ., r. Neuve 5.  
 — Marie Vve, mén., D.-J.-Rich. 14.  
 — Marth., sténo-dact., Progr. 133.  
 — Otto, tonnelier, 1er-Mars 9.  
 — René, gén. imm., Avocat-Bille 8,  
 bureau: Fritz-Courvoisier 9.  
 Bolomey, Chs, man., Ep.-Jaun. 94a  
 — Hélène, mén., Progrès 105.  
 — Roger, commis, Ep.-Jaun. 94a.  
 Bonard, Arn., maréch., N.-Droz 75.  
 — Yvette, mén., Jacob-Brandt 55.  
 Bonardi, Hri, s. prof., Progrès 19  
 — Enrico, voyageur, r. Neuve 8.  
 — Sophie, rubans, Progrès 19.

---

**BRUNSCHWYLER & Cie, Installations sanitaires**



- Bondt, Jean, magas., Progrès 61.  
 Boni, Alph., négoc., Parc 6.  
 — Angèle, vendeuse, Parc 6.  
 — Louis, typogr., Parc 6.  
 — Marcel, chauffeur, Parc 6.  
 — Marie, commis, Parc 6.  
 — Roméo, cond.-typ., Parc 6.  
 — Rosine, commis, Parc 6.  
 Bonjour, Ls, boucher, Parc 25.  
 Bonnet, Joseph, joaill.-sert., N.-Droz 141, mén. Numa-Droz 143.  
 — Jos.-Andr., bij., Numa-Droz 143.  
 — Mrie-Thér., commis, N.-Droz 143  
 — Léa, finiss. de boîtes, Paix 57.  
 Bonny, Maur., méc., F.-Courv. 24b  
 Bono, Ls, man., Progrès 11a.  
 — Louis, cadrans, Moulins 5.  
 — Thér.-Victor., Boucherie 16.  
 — Vital, man., Valanvron 44.  
 Bopp, Léa Vve, Combettes 4.  
 Borcard, Marc, guill., Comm. 99.  
 Borel, Alf., primeurs, Serre 9.  
 — Alex., remont., Fr.-Courv. 25a.  
 — Alex., emboît., Serre 64.  
 — Alice Vve, ménag., Serre 34.  
 — Arthur, visiteur, Postiers 10.  
 — Blulette, ménag., Doubs 159.  
 — Chs, boîtier, Rechrètes 12.  
 — Chs, boîtier, Fritz-Courvois. 9.  
 — Chs, doct.-médec., Paix 23.  
 — Chs, profess., Ld-Robert 19.  
 — Clémence, DI-JRichard 43.  
 — Ed., emboît., Fr.-Courv. 25.  
 — Emile, commis, Tuilerie 42.  
 — Eric, mécan., Winkelried 33.  
 — Esther, ménag., Fritz-Courv. 9.  
 — Eva, commis, Est 20.  
 — Fritz, négociant, Ormes 32.  
 — Henri, boît., Léop.-Robert 56.  
 Borel, Jne, commis, Postiers 10.  
 — Jules, poliss., Fiaz 7.  
 — Julia, Vve, Numa-Droz 103.  
 — Léa, mén., Ld-Robert 130.  
 — Marc, pasteur, Grenier 20.  
 — Marie, Vve, Crêt-du-Loche 39.  
 — Marthe, mén., Dr Dubois 6.  
 — Maurice, masseur, L.-Rob. 130.  
 — Oscar, man., Rechrètes 18.  
 — Otto, commis, Numa-Droz 157.  
 — Sophie, commis, C.-du-Loche 39.  
 Borel-Ducaire, Alfr., fruits et lég., Serre 9.  
 Borel-Jacot, Hri, méc., Est 20.  
 Borgna, Jacq., man., Progrès 11a.  
 Borgognon, Hortense, institut., Progrès 69.  
 Borle, André, méd.-dent., Léopold-Robert 39.  
 — André, grav. ac., Doubs 89.  
 — Chs, commis, Tunnels 12.  
 — Emile, mécan., Progrès 39.  
 — Marthe, mén., Progrès 39.  
 Borle-Bourquin, Zelim, rem., Paix 15.  
 Borle-Huguenin, Paul, fab. cadr., Doubs 89.  
 Borle-Stark, Antoinette Vve, mén., Numa-Droz 61.  
 Borloz, Henri, peintre, Collège 52.  
 Bornand, Alb., sertiss., Crêt 14.  
 — Bertha, ménag., Commerce 51.  
 — Ele, élect., A.-M. Piaget 47.  
 Borne, Astier, horl., Collège 27a.  
 Borri, Joseph, peintre, Serre 57c.  
 Borruat, Jos., ag. police, Bassets 66.  
 — Marcel, dessin., Bassets 66.  
 Borther, Cather., gouv., Rocher 2.  
 Bosch, Marguer., commis, Daniel-Jean-Richard 39.

---

**BELL vend bon marché**

- Boschetti, Mario, peintre, Numa-Droz 126.  
 — Santino, échapp., N.-Droz 126.
- Boss, Armand, appar., Doubs 11.  
 — Angèle, vendeuse, Doubs 11.  
 — Arth., échappem., Doubs 141.  
 — Aug., f. ress., H.-de-Ville 67.  
 — C.-G. & Co, bracel. maroquin., Daniel-Jean-Richard 44.  
 — Chs, man., Général-Dufour 6.  
 — Christian, gâinier, Jq-Droz 43.  
 — Christ, ress., République 11.  
 — Christ, tonnel., C.-du-Loche 27.  
 — Ed., app. eaux-gaz, Collège 31m.  
 — Edg., chef ébauch., N.-Droz 185.  
 — Ernest, horl., Crêt 9.  
 — Ernest, menuis., Progrès 19.  
 — Fern., chef. distr., Ch.-de-Fer 5.  
 — Fritz, appar., Collège 31.  
 — Henri, boîtier, Rue Neuve 8.  
 — Jeanne, commis, Collège 31m.  
 — Juliette, peint., Envers 30.  
 — Lucien, man., Progrès 103.  
 — Marie, marg., Numa-Droz 64.  
 — René, commis, République 11.  
 — Rosa, ménag., Progrès 97a.
- Boss-Sandoz, Vve Gottfr., épicer. Nord 50.
- Bossert, Alb., remont., Puits 23.
- Bosset, Agnès, emp. bur., Serre 41.  
 — Fanny, taill., Progrès 85.  
 — Gges, ébén., Serre 41.  
 — Hermance, cout., N.-Droz 106.  
 — Lina, mén., Numa-Droz 59.
- Bosshard, Ern., cisel., Terreaux 2.  
 — Madel., commiss., Progrès 71.  
 — Rose Vve, ménag., Progrès 71.
- Bossi, Chs, ferbl., A.-M.-Piag. 17.  
 — Jean, m.-ferblant., Granges 8.  
 — Jean-Alb., remont., Granges 8.
- Bosso, Aimée, sert., T.-Allem. 105.  
 — Flora, paillon., T.-Allem. 105.
- Bosson, Emma Vve, 1er-Mars 13.
- Bossoni, Arn., peint., Concorde 10.
- Botteron, Arnold, dom., Progrès 5.  
 — Andréa, ménag., Serre 27.  
 — Aug., commis, Tête-de-Ran 15.  
 — Aur., empl. C. F. F., Progrès 149.  
 — Ernest, boucher, P. du Centre 3.  
 — Esther, ménag., Fleurs 13.  
 — Louis, ress., Numa-Droz 101.  
 — Lydie, mén., Doubs 139.  
 — Madel., ébauch., Nord 159.  
 — Marthe Vve, mén., Foulets 17.
- Botzenhardt, Joh., méc., Prom. 3.
- Bouchéin, Anna Vve, mén., N.-Dr. 49  
 — Anna-Eug., Vve, Doubs 17.  
 — Gges, typogr., Nord 61.  
 — Juliette, instit., Doubs 17.
- Bouelle, Jos., méc., Recrètes 19.  
 — Alb., méc. électr., Recrètes 19.
- Bouille, Henri, o. ress., Ronde 9.
- Boulangerie coopérat., Serre 90.
- Bouille, Ang. Vve, Tple-Allem. 87.  
 — René, remont., Dr-Kern 9.
- Bourdilloud, Pl, man., J.-Droz 24.
- Bourgeois, Hri, chauff., Fleurs 34.  
 — Henri fils, électr., Fleurs 34.  
 — Paul, m. coiffeur, Ld-Rob. 68.  
 — Roger, coiffeur, Ld-Robert 68.
- Bourlot, Secondina, aide, Stand 4.
- Bourquart, Edm., fact., Nord 214.  
 — Henri, boîtier, Progrès 109a.  
 — Honorine Vve, Nord 214.  
 — Isaline, ménag., Progrès 109a.
- Bourquin, Adam., man., N.-Droz 126  
 — Albert, o. cadr., Progrès 97.  
 — Albert, doreur, Buissons 1.

**BRUNSCHWYLER & Cie, Salles de bains complètes**

- Bourquin, Alc., dr-phar., L.-Rob. 39.  
 — Ali, ressorts, Nord 177.  
 — Alice, commis, N.-Droz 53.  
 — Alice Vve, Parc 96.  
 — Alice, ouv. fab., N. Droz 101.  
 — Alice, sertiss., Parc 105.  
 — André, man., Epl.-Jaunes 4.  
 — Arm., man., Industrie 20.  
 — Arm., rem., Industrie 14.  
 — Arnold, boît., Numa-Droz 94.  
 — Asi-Annoni, emp. gaz, Premier-Mars 14a.  
 — Aug., échapp., Fleurs 13.  
 — Aug., commis, Tête-de-Ran 25.  
 — Aug. fils, commis, Paix 127.  
 — Bertha, taill., Combettes 2.  
 — Berthe, Sophie-Mairet 2.  
 — Bl., ébauches, Balance 4.  
 — Bluette, ébauch., Balance 4.  
 — Cécile Vve, Léop.-Robert 82.  
 — Chs, masseur, Parc 13.  
 — Chs, concierge, Manège 9.  
 — Chs, élect., Charrière 30.  
 — Chs, visit., Recorne 16.  
 — Chs, emp. post., Doubs 135.  
 — Chs, guilloch., Charrière 41.  
 — Ch.-Alb., boît., L.-Robert, 102.  
 — Chs-Alb., commiss., Eplatures-Jaunes 4.  
 — Ch.-Alc., empl. post., Succès 29.  
 — Clara, secrét., Numa-Droz 43.  
 — Claude, boîtier, T.-Allemand 97.  
 — Dan., grav. ac., Numa-Droz 43.  
 — Edmond, commis C. F. F., D.-P. Bourquin 7.  
 — Edmond, horlog., Progrès 121.  
 — Emile, pivot., A.-M. Piaget 47.  
 — Emile, chef téléphone, David-Pierre-Bourquin 57.  
 — Eug., méd.-chir., Léop.-Rob. 57.  
 — Fernand, emb., D.-J.-Rich. 30.  
 Bourquin, Fern., pr. Gym., Paix 19.  
 — Fritz, comm., Eplat.-Jaunes 19a.  
 — Gaston, remont., Rocher 14.  
 — Gaston, remont., Nord 189.  
 — Geneviève, commis, L.-Rob. 82.  
 — Georg., fab. étamp., Doubs 157.  
 — Georges, voitur., Combettes 2.  
 — Gges, man., Jacob-Brandt 87.  
 — Gges, commis pharm., Doubs 77.  
 — Georg., remont., Combettes 4.  
 — Ges, remont., Moulins 2.  
 — Gges, remont., Eplat. jaunes 20.  
 — Germaine, régl., Tunnels 2.  
 — Gust., remont., N.-Droz 2a.  
 — Hélène, régl., Paix 17.  
 — Hri, ag. pol., Cheminots 25.  
 — Henri-A., horl., Progrès 75.  
 — Hri, v. montr., H.-de-Ville 61.  
 — Hri-Ls, démont., Commerce 103.  
 — Henriette, commis, Doubs 157.  
 — Herm., pierr., Cbe-Grieurin 31.  
 — Jacq.-Alf., boît., N.-Droz 167.  
 — Jean, remont., H.-de-Ville 63.  
 — Jeanne, commis, N.-Droz 167.  
 — Jeanne Vve, ménag., Parc 134.  
 — Jules, remont., Serre 85.  
 — Jules, boîtier, Numa-Droz 55.  
 — Jules-Ad., man., Balance 4.  
 — Jules, échapp., Paix 127.  
 — Julien, horlog., Gibraltar 5.  
 — Julien, horlog., Dd-P. Bourq. 19.  
 — Juliette, s. prof., Collège 29.  
 — Juliette, journal., Ronde 15.  
 — Juliette-Maria, Industrie 14.  
 — Léa, Vve, Progrès 97.  
 — Lily, ménag., Recorne 16.  
 — Lina Vve, mén., Charrière 41.  
 — Ls, achev. Hôtel-de-Ville 42.  
 — Louis, man., Numa-Droz 25.  
 — Louis, mécan., Paix 39.  
 — Louise Vve, mén., Progr. 117.

**Se servir dans les Boucheries BELL  
c'est soigner ses intérêts**

- Bourquin, Lse, mén., F.-Courv. 21a.  
 — Madel., commis, N.-Droz 43.  
 — Madel., mén., D.-P.-Bourq. 57.  
 — Marcelle, régleuse, Parc 134.  
 — Marg., téléph., D.-P. Bourq. 57.  
 — Marie, débris, N.-Droz 53.  
 — Marie-Thér., Vve, P.-Croset 17.  
 — Marie-Bertha, Paix 127.  
 — Martial, repr., A.-M.-Piaget 47.  
 — Math., Vve, fleur., Doubs 157.  
 — Maurice, mécan., Buissons 11.  
 — Mélina, mén., République 9.  
 — Nadine, aide, Paix 127.  
 — Nadine Vve, Serre 54.  
 — Nelly, cadrans, Progrès 97.  
 — Paul, boîtier, Nord 151.  
 — Paul, jardinier, Progrès 147.  
 — Paul, rédact., r. Neuve 3.  
 — Paul, remont., Numa-Droz 9.  
 — Paul, remont., Côte 9.  
 — Pauline, Place Neuve 6.  
 — Philippe, instit., République 9.  
 — Rachel, mén., Cbe-Grieurin 37.  
 — René, horlog., Paix 127.  
 — René, commis post., Parc 11.  
 — René, guillocheur, Nord 3.  
 — René, man., Industrie 21.  
 — René, remont., Nord 157.  
 — René, tapiss., Doubs 135.  
 — Renée, prof. mque, Collège 29.  
 — Renée, ménag., Balance 4.  
 — Robert, mécan., Buissons 1.  
 — Roger, doreur, N.-Droz 126.  
 — Rosine Vve, mén., N.-Droz 94.  
 — Suz., m. coiff., T.-Allemand 5.  
 — Ulysse, remont., Postiers 30.  
 — Violette dem. mag., Balance 4.  
 — Walth., empl. S. I., Industrie 1.  
 — Willy, achev., Paix 127.  
 — Willy, horloger, Parc 134.
- Bourquin, Willy, horl., N.-Droz 2a.  
 — Yvonne, taill., Manège 9.
- Bourquin-Jaccard, Alb., Temple Allemand 61.
- Bouverat, Alb., bouch., Progr. 105.  
 — Aur., remont., r. Neuve 3.  
 — Elisab., Vve, mén., 1er-Mars 12a.  
 — Gges, ferblant., Charrière 84.  
 — Jos., remont., 1er-Mars 12a.  
 — Marc, fournit., Parc 86.  
 — Marthe, commis, 1er-Mars 12a.
- Bouvet, François, empl. Sent., Charrière 57.  
 — Mcel, tech.-élect., Nord 172.
- Bouvier, Const., man., Retraite 12.
- Bovet, Aimé, grav., Tple Allem. 5.  
 — Gges, boîtier, République 1.  
 — Germaine, coiff., r. Neuve 8.  
 — Hélène, cuisin., r. Neuve 8.  
 — Marthe, commis, Doubs 155.  
 — Paul, étalag., H.-de-Ville 33.
- Boy de la Tour, Ls, maç., Indust. 6.
- Bozonnat, Math., brod., N.-Droz 37.
- Bozonne, Jos., remont., Nord 214.
- Bræchbuhler, Chs, voit., Terreaux 93.
- Bräcbühler, Friedrich, agricult., Charrière 81.
- Bräuchi, Antte, cadrans, Doubs 5.  
 — Aug., bijoutier, Crétêts 79.  
 — Aug., rem., Doubs 5.  
 — Charles, horlog., Doubs 5.  
 — Esther, commis, Doubs 5.  
 — Marcel, boîtier, Nord 177.
- Braga, Rose, g. mag., D.-J.Rich. 43.
- Braichotte, Jos., doreur, Léopold-Robert 29.

- Braillard, Adrien, chef gare, Chemin-de-Fer 6.  
 — Btha, Vve, fab. horl., L.-Rob. 58.  
 — Ed., mécanicien, Parc 86.  
 — Jeanne, sans profes., Léopold-Robert 58.  
 — Lucie Vve, mén., Beau-Site 3.  
 — Suzanne, prof. mus., L. Rob. 58.
- Brailowsky, Max, fab. horl., Paix 29.
- Brandt, Adr., man., Charrière 97.  
 — Albert, commis, Doubs 77.  
 — Albert, émailleur, Terreaux 7.  
 — Alb., fab. cad., Epargne 10.  
 — Albert, Puits 27.  
 — Alc., boît., D. Jeanrichard 11.  
 — Alf., achev., Rocher 12.  
 — Alf., s. prof., Charrière 22.  
 — Alice, instit., Olives 2.  
 — André, gain., Avoc. Bille 8.  
 — Angèle, ménagère, Parc 72.  
 — Ariste, remont., Rocher 15.  
 — Art., remont., Avoc. Bille 8.  
 — Aug., boîtier, Industrie 14.  
 — Aug., remont., Ravin 9.  
 — Bern., bloqu., Granges 6.  
 — Blanche Vve, A.-M.-Piaget 47.  
 — Cam., cons. commun., Nord 185.  
 — Célestin, sertisseur, Parc 74.  
 — Chs, remont., N.-Droz 21.  
 — Charles, commis, Tunnels 12.  
 — Charles, man., D. Kern 9.  
 — Chs, échapp., Marché 2.  
 — Chs, assortim., N.-Droz 110.  
 — Chs, remonteur, Envers 30.  
 — Chs, remont., Tunnels 24.  
 — Ed., cap. gend., Tunnels 14.  
 — Ed., remont., Ravin 13.  
 — Eliette, commis, Nord 198.  
 — Elisabeth, o. fab., Progrès 21.  
 — Emile, remont., Recorne 30.
- Brandt, Emile, boît., Doubs 27.  
 — Ele, commis, Fleurs 11.  
 — Emma, poliss., Commerce 99.  
 — Eugène, négoc., Pl. Neuve 6.  
 — Eug., émail., Progrès 19.  
 — Eug., remont., Ph.-H.-Matt. 19.  
 — Gaston, remont., Parc 85.  
 — Gges, boîtier, Nord 198.  
 — Germaine, évang., Pl. Neuve 6.  
 — Henri, boît., Commerce 99.  
 — Hri, ag. police, pl. H.-de-Ville 1.  
 — Hri, doct.-méd., Balance 12.  
 — Irène, commis, Parc 85.  
 — Jean, négociant, Balance 10.  
 — Jean-P., commis, Numa-Droz 84.  
 — Jeanne, instit., ch. Tunnels 24.  
 — Jules, man., Charrière 25.  
 — Julie Vve, Moulins 8.  
 — Julie, Vve, Jaq.-Droz 24.  
 — Julien, m. cord., 1er-Mars 5.  
 — Léop., remont., Puits 3.  
 — Louis, appar., Pet.-Crossettes 6.  
 — Louis, boîtier, Granges 12.  
 — Louis, rem., Jaquet-Droz 24.  
 — Ls-Eug., rem., Doubs 117.  
 — Louise, ménag., Envers 30.  
 — Lucien, rem., Crétêts 100.  
 — Marcel, rem., Ph.-Hri Matthey 4.  
 — Marg., coutur., Ravin 7.  
 — Marg., journal., Promenade 36.  
 — Marg., ménag., Paix 85.  
 — Marie-Elise, mén., Progrès 21.  
 — Marie-Lse Vve, Industrie 8.  
 — Mce, achev., Serre 101.  
 — Maur., typogr., Parc 149.  
 — Nelly, institutr., Tunnels 22.  
 — Nelly-Marie, aig., Progrès 117.  
 — Paul, domest., Sombaille 7a.  
 — Paul, acheveur, Collège 20.  
 — Paul-E., typog., A.-M.-Piag. 51.

**Charcuterie BELL la meilleure**



- Brandt, René, fab. horl., Nord 187.  
 — René, horlog., Ravin 13.  
 — René, mécan., Progrès 21.  
 — René, commis, Nord 189.  
 — René, horlog., T.-Allemand 5.  
 — Ruth, empl. mag., Parc 85.  
 — Sophie-Amélie, P.-Crosettes 6.  
 — Violette, Pet.-Crosettes 6.  
 — Wm, horloger, Ravin 13.  
 — Willy, bijoutier, Serre 11bis.
- Brandt-Aubry, Werner. commis, Rocher. 21.
- Brandt-Dubois, Arn., remont. Ravin 7.
- Brandt-Ducommun, E., poliss. b. or. Serre 11bis.
- Brandt-Frey, Hri, administrateur, Al.-Marie-Piaget 79.
- Brandt-Hirschy, C., grav.-ciseleur, Temple-Allemand 51.
- Brandt-Jacot, Aug., rem., N. Dr. 49.
- Brandt-Keller Emile, retraité, Parc 31bis.
- Brandt-Romério, Wm, administr., Paix 85.
- Brandt-Rutti, Jles, pend., Crêt 18.
- Brandt-Sandoz, Pl, comm.. Ph.-H.-Matthey 2.
- Brasserie de la Comète, Ronde 30.
- Brauen, Gges, commis, Parc 3.
- Braun, Jean, vann., H.-de-Ville 71.  
 — Elisabeth, gér. mag., Serre 30.  
 — Mcel, empl. bur., Clématit. 12.
- Braunschweig, Georges, fabricant d'horlogerie, Nord 115.  
 — Lucien, fab. d'horl., Parc 24.
- Braunwalder, Willy, typ., Parc 70.
- Bravand, Ele, fotogr., Parc 85.  
 — Emile, guilloch., Manège 19.
- Brechbuhler, Anna, aide, Fr.-Courvoisier 58.  
 — Bluette, ménagère, Terreaux 93.  
 — Chs, voitur., Terreaux 93.  
 — Ed., agric., Fr.-Courv. 58.  
 — Fritz, Charrière 81.  
 — Fritz-Ele, voit., Joux-Perret 8.  
 — Gges, voiturier, Bd Liberté 1.  
 — Marg., Vve, Prévoyance 92.  
 — Paulette, régl., Fr.-Courv. 58.  
 — Suz., régl., Fritz-Courvoisier 58.  
 — Ulrich, voitur., Fr.-Courv. 58.
- Bregnard, Alb., mag., D.-J.Rich. 37.  
 — Amélie Vve, Terreaux 28.  
 — Chs, bracelets, Tuilerie 30.  
 — Fern., menuisier, Bel-Air 20.  
 — Jules, graveur, Paix 91.  
 — Léop., achev., Fleurs 22.  
 — Louisa, ménag., N.-Droz 53.  
 — René, remont., Parc 88.  
 — Rosine, Vve, Fleurs 22.
- Breguet, Alf., typogr., S.-Mairet 3.  
 — Edm., opticien, Serre 4.  
 — Ernest, boitier, N.-Droz 103.  
 — Gges, man., 22-Cantons 40.  
 — Georges, commis, T.-Allem. 23.  
 — Gges, poliss., Parc 42.  
 — Germaine, régleuse, Parc 42.  
 — Ida, ménag., Industrie 28.  
 — Jeanne, dem. mag., Progrès 39.  
 — Julie Vve, Nord 181.  
 — Léon, fab. horlog., Buissons 11.  
 — Paul, manœuvre, Paix 69.  
 — Raoul, menus., Terreaux 4.  
 — Yvonne-Hél., Buissons 11.
- Breguet-Girard, Hri., inst., Est 18.
- Brehm, Emilie, Vve, Ld-Robert 24.  
 — Marg., méd.-dent., Ld-Rob. 24.
- Breit, Alb., doreur, Progrès 145.  
 — Louise, ménag., Fleurs 12.

**BRUNSCHWYLER & Cie, Cuisinières à gaz**

- Breit, Lucy, Numa-Droz 169.  
 — Marg., commis, Progrès 145.  
 — Mathilde, commis, Progrès 145.  
 — Otto, commis, Numa-Droz 169.
- Breit-Jeanneret, Fritz, fabr. cadr.,  
 Numa-Droz 169.
- Breitenstein, Emile, chef fabriq.  
 Numa Droz 161.
- Breitling, G.-Léon S. A., fab. d'hor-  
 logerie, Montbrillant 3.  
 — Léon, Vve, brod., Montbrill. 3.  
 — Willy, commis, Ld-Robert 58.
- Breitmeyer-Girard, Mme, profess.  
 peint., Nord 89.
- Bresciani, Anna, f. btes, Doubs 121.
- Bretscher, Mcel, rel., H.-de-Ville 27
- Brianza, Ali, man., Fleurs 15.  
 — Chs, man., Fleurs 15.  
 — Maria Vve, Parc 91.
- Bridel, Antoinette, pol., Grenier 36.
- Bridler-Blatt, Vve, s. prof., Chas-  
 seron 5.
- Briffaud, J., commis, Cheminots 3.
- Bringolf, Arth., jard., r. Neuve 5.  
 — Julie Vve, rue Neuve 5.
- Britschgi, Gasp., tail., Clématit. 12
- Broccio, Moïse, peintre-gyps.,  
 Numa Droz 53.  
 — Suz., vend., Numa-Droz 53.
- Brochella, Joseph, peintre bâtim.,  
 Numa-Droz 128.  
 — Rosa, ménagère, Chapelle 12.
- Brodbeck, Bern., pend., Grenier 26.  
 — Gges, furnit., Tple-Allem. 51,  
 bur. : Numa-Droz 150.  
 — Laure, assort., Epargne 10.  
 — Marguerite, téléph., Est 20.  
 — Otto, boît., Dd-Pierre Bourq. 7.
- Brodbeck, Rob., rem., Succès 15a.  
 — Robert, rem., Charrière 97 b.
- Brodbeck-Hugoniot, E., furnitur.  
 horl., T. All. 51.
- Brodbeck-Racine, Ern., boît., Est 20.
- Bron, Aimé, ch. C. F. F., Postiers 31.  
 — Antoinette, mén., Paix 85.  
 — Henriette, p. boîtes or, Paix 85.  
 — Zéph., poliss. cuv., Serre 1.
- Bross, Arth., représ., A.-M.-Piag. 21.
- Brossard, Alb., rem., Tple-All. 113.  
 — Eusèbe, horloger, Bulles 1 a.  
 — Eusèbe, fils, remont., Bulles 1a.  
 — Gustave, tour. boît., Bulles 1a.  
 — Jean, coiff., Balance 4.  
 — Jean fils, coiff., Balance 4.  
 — Jeanne, coiffeuse, Balance 4.  
 — Jeanne, ébauches, Progrès 87.  
 — Louise, coiffeuse, Balance 4.  
 — Marthe, coiff., Balance 4.  
 — René, aide, Balance 4.  
 — Roger, achev., quart. Bulles 1a.
- Brossin, Chs, coiffeur, Nord 29.  
 — Gges, voyag., Numa-Droz 14a.  
 — Hri, jard., Pet.-Crossettes 17.  
 — Julien, mécan., Progrès 43.  
 — Paul, man., Gibraltar 5.  
 — Rose, Vve, mén., N.-Droz 47.
- Brügger, Alb., voyag., L.-Rob. 100.  
 — Eug., agric., Côtes-du-DBs 12.  
 — Louis, agricult., Foulets 17.
- Brumann, Marg., téléph., Paix 74.
- Brun, Jules, m. ramon., Collège 27a.  
 — Hermine, gér. magas., Parc 70.  
 — Justin, élect., Ld-Robert 32.  
 — Rob., visit. douan., D.-J.Rich. 13.
- Brunella, Jean, maçon, Parc 71.
- Brunisholz, Mcel, éch., Industr. 1.  
 — Roger, remont., Industrie 1.

---

**BELL vend bon marché**

- Brunisholz. Wm, bij., D.-J.-Rich. 41.  
 Brunisholz-Kohler, Anna, Veuve, ménagère, Industrie 1.  
 Brunner, Alice, nickel., Léopold-Robert 84.  
 — Alice Vve, Léopold-Robert 84.  
 — Amélie Vve, Eplat-Jaunes 95.  
 — Arth., sertiss., Paix 89.  
 — André, bijout., Nord 50.  
 — Antoinette, mén., Jaq.-Droz 25.  
 — Anna Vve, ménag., r. Neuve 11.  
 — A. Mme, mén., T. Allem. 103.  
 — Chs, prof. éc. horl., N.-Droz 158.  
 — Chs, tapiss., Paix 129.  
 — Christ., man., Epl.-J. 95.  
 — Christ., serr., Crétêts 111.  
 — Edith, régleuse, Paix 89.  
 — Emma Vve, mén., passage Gibraltar 2a.  
 — Fréd.-Herm., boît., Nord 50.  
 — Gges, terrinier, r. Neuve 11.  
 — Gges, sertiss., Nord 177.  
 — Gges, tapiss., rue Neuve 11.  
 — Gges fils, tapiss., r. Neuve 11.  
 — Germaine, régl., Paix 89.  
 — Gertr., empl. mag., Crétêts 111.  
 — Hélène, commis, r. Neuve 11.  
 — Hélène, sertisseuse, Puits 12.  
 — Ida, Crétêts 111.  
 — Jacques, graveur, Doubs 135.  
 — Jean, empl., Epl.-Jaunes 17.  
 — Jean, commis, rue Neuve 11.  
 — Julia Vve, Paix 70.  
 — Louis, échapp., Puits 12.  
 — Lse Vve, mén., Puits 12.  
 — Marthe Vve, mén., Terreaux 28.  
 — Mathilde, vend., Jaq.-Droz 45.  
 — René, commis, Paix 89.  
 — Séb., Stand 12.  
 — Walther, mécan., Nord 173.  
 Bruno, Sylvia, ress., N.-Droz 20.
- Brunschwylér, Alfred, ind., D.-P Bourquin 51.  
 Brunschwylér et Co., inst., bureau Serre 33.  
 Bruppacher, Rud., comm., Dbs 151.  
 Brusa, Ang., Vve, mén., Fleurs 15.  
 — Gætan, commis, Parc 102.  
 — Louis, taill. pier., Fleurs 15.  
 — Mario, mécan., Parc 99.  
 Bubloz, André, pr. banque, A.-M. Piaget 65.  
 — Clara Vve, ménag., Doubs 73.  
 — Léon, commis, Crétêts 96.  
 — René, graveur, Cern.-Ant. 29.  
 Bucher, Angèle, o., Pestalozzi 4.  
 Bücher, Alf., adouciss., Ravin 7.  
 — Herm., bouch., Recorne 30.  
 Buchli, Nicolas, fonction. douanes, Succès 9.  
 Buchwalder, Ese, dor., Nord 170.  
 Buchwalder-Rothen, René, bijout. Nord 170.  
 Buèche, Marie, taill., Charrière 49.  
 Buess, Julia Vve, Paix 39.  
 Buess-Zemp, Chs, fab. d'horlog., 1er-Août 39.  
 Buess & Gagnebin, fab. d'horl., 1er-Août 39.  
 Buff, Fritz, men., Numa-Droz 49.  
 Buffat-Leuzinger, H., fab. d'horl., Parc 151.  
 Bugnon, Arth., o. ress., 1er-Mars 5.  
 — Arm., boucher, Fr.-Cour. 40a.  
 — Aurèle, méc., Chasseron 3.  
 — Chs, techn.-élect., Champs 19.  
 — Cosette, Fritz-Courvoisier 40a.  
 — Elise, Vve, pens., Jaq.-Droz 31.  
 — Ele, ach. éch., Cbe Grieur. 23.  
 — Emile-Alexis, Léop.-Rob. 60.

**BRUNSCHWYLER & Cie, Buanderies complètes**

Bugnon, Gges, électr., Paix 3.  
 — Hri, fab. ress., Fritz-Courvois.  
 40 et 40a.  
 — Jean, o. ress., A.-M. Piaget 21.  
 — Mathilde, Vve, Doubs 129.

Bühler, Agnès Vve, mén., Doubs 7.  
 — Alfr., drog., D.-P.-Bourquin 1.  
 — Ami, magas., Tête-de-Ran 11.  
 — André, f. ressorts, Dr-Dubois 2.  
 — André, tourn. boîtes, Succès 15a  
 — Ariste, piv., Succès 15a.  
 — Arm., institut., Doubs 155.  
 — Christ., md from., Ronde 13.  
 — Clara, aide, Ronde 13.  
 — Emile, magas., Numa-Droz 137.  
 — Gges, couvreur, Cbe-Grieur. 35.  
 — Gges, boulanger.-pâtisser. et  
 laiterie, Temple-Allemand 113.  
 — Gges, man., Numa-Droz 47.  
 — Germ., pendt., D.-P.-Bourq. 1.  
 — Gottfried, couv., F.-Courv. 36a.  
 — Henri, café-brass., Paix 83.  
 — Henri, profess., N. Droz 31.  
 — Hriette, prof. piano, N.-Droz 31.  
 — Julia Vve, propr., G.-Dufour 4.  
 — Juliette, fin, boît., Parc 67.  
 — Laure, mén., Crêtets 96.  
 — Lina, Vve, journ., N.-Droz 47.  
 — Louis, fabr. d'horlog., Nord 202.  
 — Marcel, commis, Dr Dubois 2.  
 — Marie, journal., Terreaux 6.  
 — Nadine, Général-Dufour 4.  
 — Paul, domest., Boinod 10.  
 — Robert, cadr., Soph.-Mairet 3.  
 — Rosina, ébauch., Numa-Droz 15.  
 — Walt., fab. horl. et polis. boît.  
 or, Industrie 7.

Buhler-Monnin, Louise, ménag.,  
 Signal 10.

Bujard, Ls, empl. C.F.F., Parc 136.

Bula, Friedr., men., Charrière 42.  
 — Emma, journ., Joux-Perret 16.  
 — Max, chauff., Gibraltar 10.

Bulard, Antony, m. grav., Dbs 123.  
 — Rose, ménag., Doubs 123.

Bür, Alb., boît., Progrès 87.  
 — Cath. Vve, mén., T. de-Ran 13.  
 — Jules, boît., Tête de Ran 19.

Burdet, Marcel, commiss., Parc 32.

Bureau du Contrôle fédéral des  
 mat. d'or et d'arg., Serre 58.

— de l'Etat-civil, Pl. H.-de-V. 1.  
 — de l'Aide-géomètre cantonal,  
 Léopold Robert 34.

— du Chef de section, Ld-Rob. 34.  
 — fédéral des Douanes, Place de  
 la Gare.

— de l'Archit. comm., Marché 18.  
 — de la Consomm., N.-Droz 137.  
 — des Infirmières-visit., Collège 9.

— de l'Office des faillites, Léop.-  
 Robert 3.

— Off. des pours., Ld-Robert 3.  
 — Service industriels, Collège 30.

— du Télégraphe, Ld-Robert 63.  
 — Prud'hommes, Léop. Rob. 3.

— des Présidents des Tribunaux,  
 I et II, Léop.-Robert 3.

— des Travaux publics, rue du  
 Marché 18.

— des Amies de la jeune fille,  
 Fritz-Courvoisier 12.

— de l'Ingén. comm., Marché 18.  
 — officiel de contrôle de marche  
 des montres, Progr. 38-38 bis.

— Etat-Major des sap.-pomp.  
 Pl. Hôtel-de-Ville 1.

— de l'« Effort », Dl JeanRich 39.

Burgat, Mcel, cord., Grenier 23.

Burge, Emile, coiff., Nord 199.

**Se servir dans les Boucheries BELL  
 c'est soigner ses intérêts**

- Burgener, Ach., ach., Boucherie 9.  
 — André, manœuvre, Nord 133.  
 — Henri, fondeur, Commerce 97.  
 — Rod., ress., Tple-Allemand 99.  
 — Roger, décorat., Nord 133.  
 — Ulrich, horloger, Doubs 125.
- Burger, Ele, past. retr., Eplatures Jaunes 34.  
 — Herm., manœuv., N.-Droz 1.  
 — Jean, pasteur, Eplat.-Jaunes 34.
- Burgi, Elise, Pass. Gibraltar 2a.  
 — Martha, pol., Epl.-Jaunes 20.  
 — René, man., Numa-Droz 116.
- Burgin, Gott., huiss., Tuilerie 32.
- Burgisser, Alice, commis, Dbs 11.  
 — Jos., représent., Doubs 11.
- Burgy, Hri, cadr., Tête de Ran 23.
- Burkard, Julie, mén., Parc 15.  
 — Emma, adouc., Parc 15.
- Burkhalter, Bernard, mécanicien, Crêt-du-Loche 44.  
 — Bernard, boitier, Paix 95.  
 — Bern., horl.-achev., Bellevue 19.  
 — Fritz, domest., Boinod 7.  
 — Jean, horl.-achev., Bellevue 19.  
 — Lina, mén., Crêt-du-Loche 33.  
 — Ls, emboît., Parc 83.  
 — Madel., o. cadr., C.-du-Loche 33.  
 — Maurice, agr., Crêt-du-Loche 33.  
 — Paul, rem., Paix 95.  
 — Raoul, rem., Parc 88.  
 — René, achev., Léop.-Robert 100.  
 — Roger, cordonn., L.-Rob. 100.  
 — Suzanne, o. fabr., N.-Droz 126.  
 — Suzanne, Parc 88.  
 — Willy, horloger, Parc 83.
- Burkhardt, Eug., Dr prof., Tilleuls 7.  
 — Ad., voyageur, Pont 13.  
 — Willy, visit., Parc 39.
- Burki, Alb., commis, N.-Droz 93.  
 — Alb., commis, P. Gibraltar 2b.  
 — Const., encaiss., L.-Rob. 42.  
 — Louise, cart., Progrès 41.  
 — Rosine, épïc., Collège 37.  
 — Willy, cordonn., Collège 37.
- Burnier, Paul, menuisier, Est 6.
- Burnstein, Isab., s prof., L.-Rob. 73.
- Burri, Alf., man., Progrès 101.  
 — Alf., fact. post., Jaq.-Droz 30.  
 — Albertine Vve, Soph.-Mairet 6.  
 — Elise, ménag., Côte 5.  
 — Emma, coutur., C.-Antoine 29.  
 — Fanny, cout., C.-Antoine 29.  
 — Fern., commis, N.-Droz 183.  
 — Fernand, commis, Jaq.-Droz 30.  
 — Fritz, ébauches, Fleurs 32.  
 — Herm., emb., T.-Allemand 59  
 — Jeanne, Charrière 41.  
 — Julia, taill., C.-Antoine 29.  
 — Lydia, ébauch., Progrès 69.  
 — Madeleine, Buissons 9.  
 — Numa, caviste, Buissons 9.  
 — Rod., doreur, Charrière 41.  
 — Rosa, ménag., Charrière 2.  
 — Victor, empl., tram. Puits 23.
- Burry, Alf., empl. de douanes, Jacob-Brandt 82.
- Businger, Zéno, drog., J.-Droz 31.
- Busser, Henri, taill., Serre 9.
- Bussi, Rose, ménag., Fleurs 3.
- Butikofer, Ele, ach., N.-Droz 39.  
 — Léo, commis, Numa-Droz 39.  
 — Math. Vve, mén., N.-Droz 39.  
 — Paul, commiss., Progrès 4.
- Butschi, Cécile, journ., Ronde 39.
- Butter, Frida, ménag., Paix 7.
- Buttex, Oscar, agent de police, Chasseral 8.

**BRUNSCHWYLER & Cie, Chaudières à lessive**



- Buttikofer, J. buf. g., Ch.-de-fer 6.  
 — Jean, fils, commerc., Jaquet-Droz 45.  
 Butzberger, Fr., sellier, Paix 107.  
 Butzer, Hri, Vve, méc., Parc 147.  
 atelier Parc 116bis.  
 — Marie, Parc 147.  
 Bysaeth, Paul, Vve, mén., Fleurs 9.  
 — Albert, Fleurs 9.  
 — Erika, Fleurs 9.

## C

- Caccivio, Ls, cafet., Boucherie 5.  
 Cachelin, Chs, man., Daniel-Jean Richard 37.  
 — Edg., chauff., Progrès 10.  
 — Elise, Grenier 33.  
 — Emile, remont., Puits 17.  
 — Gges, remont., Balance 6.  
 — Louise, o. cadr., P.-H.-Matt. 27.  
 — Sam., compt., Beau-Site 7.  
 Cadastre, Léopold-Robert 3.  
 Cadonau, Jacob, Ld-Robert 25.  
 Caille, Chs, man., Jaqu.-Droz 14a.  
 — Chs fils, man., Progrès 3.  
 — Mcel, commiss., Tple-Allem. 95.  
 — Paul, manœuvre, Puits 5.  
 — Suz., journal., Progrès 3.  
 Caisse communale, Serre 23.  
 — nationale suisse d'assur. en cas d'accidents, Léop. Rob. 63.  
 Calame, Adr., music., Tunnels 22.  
 — Adrien, dégros., Pl. d'Armes 1.  
 — Agathe, mén., Paix 5.  
 — Aimé, facteur, Ravin 5.  
 — Aimé, mécan., Ravin 5.  
 — Alb., bijoutier, Progrès 145.  
 — Alb., typogr., Numa-Droz 89.  
 Calame, Albert, boîtier, Nord 149.  
 — Alb., épicerie, Puits 7.  
 — Alb., guill., Tple-Allem. 109.  
 — Albert, man., Collège 55.  
 — Alcide, voiturier, Granges 11.  
 — Alfr., furnit., Paix 41.  
 — Alf., man. C.F.F., Crétêts 109.  
 — Alfr., agricult., Sombaille 30.  
 — Alice, papet., Parc 66.  
 — Alph., pivot., Nord 174.  
 — Amanda, mén., Doubs 159.  
 — Amélie, taill., Epargne 22.  
 — André, achev., Serre 98.  
 — André, échapp., République 5.  
 — André, joail.-sert., T.-Allem. 105.  
 — Arn., employé voirie, Parc 81.  
 — Arn., man., Ronde 31.  
 — Arn., empl. C.F.F., Champs 19.  
 — Arthur, commis post., Doubs 69.  
 — Arth., manœuv., Doubs 113.  
 — Berthe, commis, Jaq.-Droz 60.  
 — Btha, Vve, mén., Cr.-du-Loche 16.  
 — Berthe, aig., Succès 7.  
 — Cécile, ménag., Numa-Droz 2.  
 — Cécile Vve, ménag., Bulles 18.  
 — César, mécan., P.-H. Matth. 27.  
 — Chs, empl. post., N.-Droz 84.  
 — Chs, man., Paix 81.  
 — Chs, ressorts, Progrès 3.  
 — Chs-Ele, aide, Valanvron 28.  
 — Edith, ébauch., Envers 26.  
 — Edmée, Wilson 8.  
 — Edm., cadrans, Nord 183a.  
 — Elisa, mén., quart. des Bulles 7.  
 — Elise, Vve, Sophie-Mairet 1.  
 — Emile, domest., Champs 19.  
 — Emma, journ., Envers 14.  
 — Ernest, charcutier, Paix 81.  
 — Ern., man., Progrès 107.  
 — Ern., furnit., Ravin 11.

**AUX GALERIES DU VERSOIX**

LA CHAUX-DE-FONDS, Balance 19

Bonneterie - Chapellerie  
 Confections

LE LOCLE, M.-A.-Calame 10

- Calame, Eug. fils, man., Fr.-Courv. 23  
 — Eugène, man., F.-Courvois. 23.  
 — Eva, institutrice, Puits 7.  
 — Fanny, blanch., Sombaille 46.  
 — Flor., compt., Succès 13a.  
 — Fritz, empl. post., Bellevue 19.  
 — Fritz, ach. boîtes, Cure 6.  
 — Fritz, boîtier, Sorbiers 19.  
 — Fritz, maréchal, Bulles 42.  
 — Fritz, voiturier, L.-Robert 128.  
 — Georges, commis, Progrès 53.  
 — Gges, mécan., Numa-Droz 14a.  
 — Georg., grav.-dor, Buissons 11.  
 — Gges, mécan., Progrès 107.  
 — Georges, Bulles 3.  
 — Goldy, caiss., Paix 81.  
 — Hélène, coutur., Bulles 3.  
 — Henri, empl. gaz, Moulins 22.  
 — Henri, emp. C.F.F., N.-Dr. 122.  
 — Hri, élect., Charrière 47.  
 — Henri, remonteur, Parc 132.  
 — Henri, manœuvre, Progrès 83.  
 — Henri, épiciier, Progrès 113a.  
 — H.-Louis, commis, Aurore 1.  
 — Ida, coutur., Crêt-du-Loche 16.  
 — Jacques, m. bouch., Paix 81.  
 — Jâmes, cuvettes, Charrière 27.  
 — Jâmes, appar., Soph.-Mairet 8.  
 — Jean, rhabill., r. Neuve 14.  
 — Jeanne, ébauch., Bellevue 19.  
 — Jeanne, ressorts, Moulins 22.  
 — Jeanne, dem. mag., Progrès 51.  
 — Jeanne, commis, Doubs 69.  
 — Jeanne, ouv. ressorts, Fleurs 7.  
 — Jules, man., Gdes Crosettes 1.  
 — Jules, représ., Jaquet-Droz 60.  
 — Jules, méc., Numa-Droz 98.  
 — Kossuth, Vve, ménag., Nord 65.  
 — Laure, ménag., q. Bulles 7.  
 — Léa-Céc., mén., Fleurs 18.  
 — Léa Vve, journ., Charrière 16.
- Calame, Léon, mécanic., Crêt 8.  
 — Léop., graveur, Industrie 23.  
 — Louis, emboît., Agassiz 12.  
 — Louis, secrets, Ormes 9.  
 — Louis, manœuvre, Parc 3.  
 — Louise, coutur., 1er Mars 4.  
 — Lucie, o. brasel., N.-Droz 58.  
 — Lucien, employé gaz, Serre 11.  
 — Lucien, man., Puits 25.  
 — Lucien, méc., Ph.-H. Matth. 8.  
 — Marc, couvreur, Collège 10.  
 — Marcel, technicien, 1er Mars 4.  
 — Marcel, étudiant, Puits 7.  
 — Marcel, agr., Sombaille 30.  
 — Marius, f. bross., L.-Rob. 25 a.  
 — Marg., ménag., Collège 55.  
 — Marg. Vve, mén., N.-Droz 160.  
 — Maria-Anna, Vve, Parc 54.  
 — Mrie, ouv. brac., A.-M.-Piag 67.  
 — Marie, mén., Progrès 107.  
 — Marie-Lse, Vve, Industrie 36.  
 — Marie-Lse, Vve, Valanvron 28.  
 — Maximilien, o. fabr., Ld-Rob. 25.  
 — Nelly, commis, Parc 81.  
 — Numa, décor., T.-Allemand 109.  
 — Numa, Vve, épici., T. Allem. 109.  
 — Oscar, domest., Commerce 17.  
 — Oscar, manœuvre, Loche 13.  
 — Paul, secrets, Paix 75.  
 — Paul, aide, Valanvron 28.  
 — Paul, corresp., Chasseron 5.  
 — Paul, man., Ronde 9.  
 — Paul, remont., Crêt 22.  
 — Pierre, concierge, Collège 30.  
 — René, aide, Sombaille 30.  
 — René, nicketeur, Paix 3bis.  
 — René, peint., Numa-Droz 167, atelier Serre 128.  
 — Rob., rem., Ph.-Hri-Matthey 9.  
 — Roger, magasin., Charrière 27.  
 — Sam., ouv. fabr., Progrès 103.

**BRUNSCHWYLER & Cie, Fourneaux potagers avec service d'eau chaude**

- Calame, Wm, journal., Bulles 18.  
 — William, remont., N.-Droz 96.  
 — Willy, sertiss., Parc 81.
- Calame-Blatt, Georges, commis, Sophie-Mairet 1.
- Calame-Gagnebin, Arthur, chef bureau post., Doubs 69.
- Calame-Imer, J., grav., Prog. 115.
- Calame-Junod, Vve Ls, ménag., Progrès 51.
- Calame-Luthy, Louis, nিকেleur, chem. des Tunnels 22.
- Calame-Perret, Emile, fabr. cadr., Doubs 67.
- Calame-Pierrehumbert, Hri, rem. Nord 15.
- Calame-Rothen, Marcel, gr.-joaill., Wilson 12.
- Calame-Sulzberger, Sophie Vve, Nord 113.
- Caldelari, Will., méc., N.-Droz 149.  
 — Louis, man. C.F.F. N.-Droz 147.
- Calderari, Alex., sculp., Collège 80,  
 — Pascal, sculpt., Collège 80.
- Calorie, instal. chauff. Serre 66.
- Camen, Maria, o. fab., Paix 74.
- Camenzind, Bertha, aide de bur., 1er Août 1.  
 — Gottlieb, grav., Pr. Août 1.  
 — Jos., commis, Numa-Droz 156.
- Campagnani Michel, serr., rue du Temple-Allemand 7.
- Campiche, Luc., brac., N.-Droz 77.  
 — Pierre, maroq., N.-Droz 77.  
 — Rose, commis, Numa-Droz 77.
- Camponovo, Clot., Vve, Loge 5.
- Cand, Lucien, dr-médec., L.-Rob. 72.
- Canova, Cons., lessiv., Arbres 41.
- Canton, F., chapell.-fourr., Léop.-Robert 29, mén. T.-Allem. 31.
- Capella, Jacq., ciment., Foulets 4.  
 — Henri, ébén., Nord 41.
- Capra, Jles, photog., Concorde 5.
- Capt, Arth., rem., DI JeanRich. 43.  
 — Blanche, ménag., Montbrill. 5.  
 — Daniel, pivot., Nord 208.  
 — Louise, commis, Ld-Robert 62.  
 — Serge, rem., Puits 19.  
 — Walther, mécan., D.-J.Rich. 43.
- Carburants, S. A., benzines, Dan.-JeanRichard 14.
- Cariat, Chs, aide pharmac., A.-M. Piaget 28.
- Carnal, André, boît., Nord 173.  
 — Arn., boît., Tple Allem. 111.  
 — Edmée, régl., Numa-Droz 173.  
 — Emile, horlog., Nord 179.  
 — Estelle, ménag., F.-Courv. 8.  
 — Hypol., rem., Parc 16,  
 — Isabelle, Vve, Nord 173.  
 — Laure, empl., Tple-Allem. 111.  
 — Paul-Ed., boît., Aurore 7.  
 — Paul, remont., Numa-Droz 173.  
 — Samuel, boît., Aurore 7.
- Carnet, Florence, horl., Charrière 18
- Carrard, Alb., p. cadr., N.-Droz 13.  
 — Hélène, poliss., Progrès 143.  
 — Marie-M., Vve, Progrès 143.
- Carrel, F., employé C.F.F., Cheminots 18.
- Carrera, Paul, taill., Ld-Robert 21.  
 — André, tailleur, Sorbiers 23.  
 — Ant., tailleur, Ld-Robert 21.  
 — Madel., ménag., Envers 28.  
 — Vinc., md-taill., Ld-Robert 21.
- Cart, Adèle, mén., Tple-Allem. 53.  
 — Berthe, instit., Tple-Allem. 53.  
 — Cécile, instit., Chapelle 11.  
 — Henri, rem., Crêt 24.  
 — Marie, ébauch., Tple-Allem. 53.

**AUX GALERIES DU VERSOIX**

LA CHAUX-DE-FONDS, Balance 19

PARAPLUIES — BAS  
GANTS

LE LOCLE, M.-A.-Calame 10

- Cart-Gruet, Hri-Ed., pierr.-sertiss.,  
Chapelle 11.
- Cartier, Arm., compt., Paix 41.  
— Arn., man. boîtes, Industrie 34  
— Fernand, remont., Nord 185.  
— Fernand, ag. assur., N.-Droz 75  
— Jeanne-M., Vve, Ld-Robert 27.  
— Marcelle, gér., Ld Robert 27.  
— Marie, mén., Fritz-Courv. 24a.
- Cartier-Matthey, Cam., horlog.,  
Temple-Allemand 107.
- Casanova, Ang., ress., Charrière 41.
- Casati, Mario, men., Gibraltar 5.
- Cascarano, Nicolas, représentant,  
Léopold-Robert 102.
- Casiraghi, Angelo, meubles, Pro-  
menade 36.  
— Domin., ébén., Promenade 36.  
— Térésa, commis, Promenade 36.  
— Virginia, mén., Promenade 36.
- Cassina, Nathal, gyps., Ronde 31.  
— Louis, peint.-gyps., Parc 14.
- Castellani, Fr., maçon, Granges 14.
- Castioni, Ant.-Ch., menuis., Pre-  
mier-Août 13.  
— Hri, entrepr., 1er Août 13.  
— Rosalie, mén., Prem.-Août 13.  
— Suz., ménag., Prem.-Août 13.  
— Ulysse, man., Prem.-Août 13.
- Cattanéo, E., Mme, s. prof., Env. 16.  
— Humbert, maç., Pl.-d'Arm. 1bis.  
— Henri, commerc., Progrès 22.  
— Jean, gyps., r. Neuve 7.  
— Napoléon, maçon, Grenier 6.
- Cattin, Ad., échapp., Succès 3.  
— Alb., rem., Jaquet-Droz 29.  
— Alb., boîtier, Parc 102.  
— Alb., menuis., Bas-Monsieur 16.
- Cattin, Alc., boît., 1er Mars 14c.  
— Alfred, remont., Doubs 61.  
— Alph., cannage de chaises,  
Temp. Allemand 111.  
— Alph., commiss., N.-Droz 35.  
— Amélie, mén., Tourelles 37.  
— André, boîtier, Nord 69.  
— André, commis, Doubs 51.  
— André, emp. mag., Fritz-Cour-  
voisier 23c.  
— Ariste, boîtier, Cheminots 3.  
— Ariste, remont., Paix 77.  
— Arm. fils, peintre, F.-Courv. 46.  
— Arm., remont., Fr.-Courvois. 46.  
— Arm., doreur, Ld-Robert 7.  
— Arn., boîtier, Crêt-du-Loche 14.  
— Ars., p. cadrans, Charrière 4.  
— Aurèle, boîtier, Terreaux 2.  
— Bern., empl. post., Succès 19.  
— Chs, laiterie, Parc 85.  
— Edm., démont., Parc 98.  
— Edouard, man. garag., Doubs 99.  
— Emile, boîtier. Est 27.  
— Emile, bûcher., Fr. Courv. 36a.  
— Emma, journ., Parc 67.  
— Ernest, remonteur, Ravin 3.  
— Eugénie, coup-bal., Parc 16.  
— Fernand, manœuvre, Parc 98.  
— François, boîtier, Nord 69.  
— Gabrielle, aig., Parc 9 ter.  
— Gaston, termin., Parc 104  
— Georges, boît., T.-Allem. 99.  
— Georges, étud., Dl J-Rich. 15.  
— Gges, émail, Tple-Allem. 111.  
— Georges, horlog., Progrès 75.  
— Ges, rem., Emancip. 49.  
— Gges, typogr., Est 20.  
— Georges, Place d'Armes 1.  
— Hélène, ménag., Nord 69.  
— Henri, mécan., Doubs 155.  
— Henri, remont., Sorbiers 17.

- Cattin, Ida, rem., Ftz-Courvois. 20.  
 — Jules, repass., Progrès 21.  
 — Jules, boîtier, Progrès 6.  
 — Jules-A., rem., Pce d'Armes 1.  
 — Juliette, régleuse, Paix 77.  
 — Justin, repass., Envers 30.  
 — Léon, commis, Cern.-Antoine 19.  
 — Lsa Vve, s. prof., T.-Allem. 27.  
 — Marc, remonteur, Doubs 61  
 — Marc, remonteur, Paix 77  
 — Marcel, voyageur, Locle 17.  
 — Marcel, remont., Tple-Allem. 11.  
 — Marg., régl., Pce d'Armes 1.  
 — Marie Vve, Loge 5.  
 — Marie, ménagère, Doubs 99.  
 — Marie-Car., ménagère, République 7.  
 — Marthe, régl., Al.-M.-Piaget 63.  
 — Marthe, commis, Loge 5.  
 — Octavie, ménag., Loge 5.  
 — Paul, cordonnier, Parc 83.  
 — Paul, soud., Avocat-Bille 10.  
 — Pierre, commis, Loge 5.  
 — René, coiff., Fritz-Courvois. 46.  
 — Suz., décalq., Doubs 61.  
 — Thérèse, régleuse, Parc 102.  
 — Walther, négoc., Doubs 51.  
 — Wm., épïc., Doubs 51.  
 — William, commis, Doubs 61.  
 — Xavier, ach. btes, N.-Droz 125.
- Cattin-Calame, Arnold, boîtier,  
 Numa Droz 131.
- Caussignac, Agnès, décalq.,  
 Combe-Grieurin 15.  
 — Jeanne, Vve, République 13.  
 — Léo, régl., 1er Août 3.  
 — Suzanne, Vve, Chasseral 6.
- Cavadini, Pl, guill., Doubs 35.
- Cavallaro, Chs, photog., Ravin 5.
- Cavalleri, Jles, com. post., Serre 28.
- Cavalli, Rose, coutur., Charr. 37.
- Cavin, Alf., empl. tram, Industrie 12-  
 — Chs, empl. gaz, Progrès 91a.  
 — Eug., gde pol., D.-P. Bourq. 11.  
 — Jean, grav. ac., H.-de-Ville 38.  
 — Simone, com., D.-P.-Bourq. 11.
- Cazzanigna, Ang., man., P.-H.-M. 7.
- Cellier, Ed., menuis., 1er Mars 16c.  
 — Suzanne, commis, 1er Mars 16c.
- Centrale, S. A., verres de montres,  
 Serre 22.
- Cercle des Armes-Réunies, Paix 25.  
 — catholique romain, 1er Mars 15.  
 — montagnard, D. JeanRich. 17.  
 — Ouvrier, Parc 73.  
 — du Sapin, Jaquet-Droz 12.  
 — Soc. gymn., Ancienne, Jaquet-  
 Droz 43.  
 — de l'Union, Serre 64.
- Cérésole, Pierre, prof., St.-Mollon-  
 din 11.
- Cernuschi, Alf., méc., Chapelle 3.  
 — Claude, cadrans, Chapelle 3.  
 — Ilario, cadrans, Charrière 64.  
 — Ugo, mécanicien, Tertre 5.
- Cerri, Mad., ling., H.-de-Ville 46.
- Cerutti, Eliseo, menuis., Léopold-  
 Robert 84.  
 — Emilie, couturière, Parc 92.  
 — Guido, menuisier, Doubs 117.  
 — Inès, commis, Parc 92.  
 — Jean, m. menuisier, Parc 92.  
 atelier menuiserie, Parc 90.  
 — Jos., m. maçon, Progrès 95.  
 — Maria, cadrans, Progrès 95.
- Chabloz, Chs, g.-freins, N.-Droz 156  
 — Louis, remonteur, Nord 1.  
 — Valentin, horlog., Parc 30.
- Chabod, Aimée, mén., Puits 20.

## AUX GALERIES DU VERSOIX

LA CHAUX-DE-FONDS, Balance 19

Bonneterie - Chapellerie  
 Confections

LE LOCLE, M.-A.-Calame 10



- Chaboudez, André, remonteur,  
Combe-Grieurin 37.
- Franç., horlog., Progrès 123.
- Germain, remont., Serre 99.
- Numa, remont., Progrès 123.
- Chaikine, J., taill., Léop.-Rob. 58.
- Chalet, Ern., achev., Doubs 159.
- Ern.-Léon, ach.-éc., Paix 77.
- Léon, commis, D.-P. Bourq. 13.
- Challandes, Gabr., décoll., Paix 73.
- Gast, étamp., Parc 81.
- Gges, man., Ph.-Hri-Matthey 13.
- Gmaine, aig., Ph.-Hri Matth. 13.
- Maria, mén., Ph.-H. Matth. 13.
- Maurice, fab. b. or, Parc 58.
- Paul, man., Ph.-H. Matth. 13.
- Chalon, Alb., emp. tram, Ravin 15.
- Cécile, horlog., Est 10.
- Jules, logeur, Puits 12.
- Marcel, ébauch., Est 10.
- Chalverat, Jos.-Emile, ouv. pend.,  
Cure 4.
- Aldine, régleuse, Grenier 2.
- Camille, Cure 4.
- Emile, manœuvre, Grenier 2.
- Chambre cantonale du commerce,  
Serre 58.
- Chambre suisse de l'horlogerie,  
Présid., Tissot, Ed., Serre 58.
- Chancellerie Commun., Serre 23.
- Chaney, Mcel, pharm., Ld-Rob. 90.
- Mag. : Léopold-Robert 68.
- Paul, manœuvre, Progrès 91.
- Chapallaz, René, arch., Paix 31.
- Chapatte, Abel, ach., Clématites 4.
- Alberte, o. fabr., Collège 22.
- Alph., horlog., Moulins 3.
- Augusta, ménag., Charrière 19.
- Chapatte, Chs, remont., Est 27.
- Franç., remont., Sombaille 11a.
- Germ., fin., Charrière 51.
- Gges, boît., Progrès 149.
- Gges, boul., Combe-Grieur. 37.
- Ggette, ménag., Industrie 3.
- Hermance, fin. boîtes, Bassets 2.
- Marcel, o. fabr., Parc 86.
- Marg., aide, Fritz-Courvois. 11.
- Marie Vve, mén., Parc 83.
- Marie, Vve, mén., Ftz-Courv. 11
- Paul, artiste, T.-Allemand 105.
- Paul, rem., Collège 22.
- Paul, commiss., Collège 22.
- René, cad., Cheminots 26.
- Robert, achev., Industrie 7.
- Suzanne, mass., F.-Courv. 11.
- Tell, mécan., Numa-Droz 2 a.
- Urbain, commiss., Nord 165.
- Chapelle cat. nat., Chapelle 7.
- Chapelle méthodiste, Progrès 36.
- Chappuis, Arthur, émailleur,  
Charrière 5.
- Lucie, ling., Fritz-Courvois. 7.
- Chapuis, Adr., commis, Combe-  
Grieurin 49.
- Bertha, aig., Progrès 91.
- Ele-Jos., fab. aig., Charrière 44.
- Ed., commis, République 1.
- Gaston, mécan., Charrière 44.
- Jeanne, assort., H.-de-Ville 56.
- Juliette, mén., N.-Droz 171.
- Léa, aig., Progrès 91.
- Léon, fournisseur., Paix 43.
- Suz., mén., Commerce 101.
- Ulysse, Vve, mén., Comm. 101.
- Chapuy, Ls-Jles, dir. bque, Tour. 11
- Charbon, Adr., man., Industrie 23
- Chardon, Alph., rem., Paix 109.
- Charles, Rose, o. pierr., Progrès 77.

**BRUNSCHWYLER & Cie, Services d'eau chaude**

- Charmey, Fern., o. fab., Nord 127.  
 Charmillod, Germ., bouch., Parc 92.  
 Charpié, Alice, mén., N.-Droz 6.  
 — Emma, carton., Tple-All. 79.  
 — Ele, représentant, Paix 41.  
 — Esth., carton., T.-Allemand 79.  
 — Gaston, commis, Paix 43.  
 — Henri, m. boît., Dl-J.Rich. 41.  
 — Isabelle Vve, 22 Cantons 39.  
 — Julia, régl., Temple-Allem. 79.  
 — Laure, régl., Tple-Allemand 79.  
 — Olga, Fritz-Courvoisier 27.  
 — Violette, modiste, Paix 43.  
 Charpiot, Fern., éch., Charrière 42.  
 — Jules, rem., Charrière 42.  
 — Louis, remont., Doubs 5.  
 — Marie, ménagère, r. Neuve 1.  
 Charrière, Alb., boît., Pl. Neuve 10.  
 — Mcel, verr. montr., P. Neuv. 10.  
 — René, o. pend., Pl.-Neuve 10.  
 — Roger, gaïn., Place Neuve 10.  
 Châtelain, Ach., horl., N.-Droz 90.  
 — Adèle, Vve, mén., D.-JRich. 41.  
 — Alb., remont., Fr.-Courvois. 58.  
 — Alb., commis, Jb-Brandt 8.  
 — Alexis, pign., Progrès 13.  
 — Amélie Vve, taill., Concorde 7.  
 — Anat., grav., Numa-Droz 64.  
 — Anat. fils, déc., N.-Droz 64.  
 — André, commis, Jb Brandt 82.  
 — Angeline Vve, Jaquet-Droz 18.  
 — Anne Vve, mén., Charrière 35.  
 — Armand, boît., D. J.Richard 39.  
 — Arnold, out. d'horlog., Puits 14.  
 — Arn., sec. Techn., T.-de-Ran 3.  
 — Ariste, rem., N.-Droz 156.  
 — Arthur, mécan., Progrès 145.  
 — Arth., horlog., Tple-Allem. 79.  
 — Benj., ach. échapp., Progrès 111.  
 — Berthe, ébauch., Doubs 129.  
 — Berthe, conc., A.-M. Piaget 35.  
 Châtelain, Bl., lithogr., N.-Droz 109.  
 — Camillia, gar. m., Tourelles 38.  
 — Cécile, commis, Nord 57.  
 — Chs-Osc., tremp., Comm. 95.  
 — Chs-U., commis, Jb-Brandt 4.  
 — Charlotte, ménag., Puits 1.  
 — Charlotte, Vve, Doubs 77.  
 — Claire, pivoteuse, Nord 57.  
 — Dina, ménag., N.-Droz 109.  
 — Edm., typ., Parc 70.  
 — Edgar, horl., Progrès 151.  
 — Eug., professeur, Nord 187.  
 — Enoch, acheveur, T.-Allem. 107.  
 — Fritz, horlog., Parc 81.  
 — Gges, garag., Charrière 22.  
 — Gges, remont., Fleurs 18.  
 — Gges, dégross., Progrès 89.  
 — Gérard, négoc., Progrès 43.  
 — Gilbert, manœuv., Industrie 2.  
 — Hébert, rem., Cbe Grieur. 37.  
 — Hri, achev. b., N.-Droz 14.  
 — Henri, remont., Charrière 35.  
 — Ida, ménag., Progrès 111.  
 — Jeanne, commis, A.-M.-Piag. 35.  
 — Jules, cadr., Collège 12.  
 — Juliette, ménag., Industrie 2.  
 — Laure, mén., Fleurs 18.  
 — Laure, sertiss., N.-Droz 159.  
 — Léa, poliss., Pont 11.  
 — Léonie Vve, sert., Nord 57.  
 — Ls, grav., Progrès 105.  
 — Lucie, Vve, Doubs 137.  
 — Madeleine, repass., N.-Droz 109.  
 — Mcel, compt., Cbe-Grieurin 45.  
 — Marcel, impr., A.-M. Piaget 69.  
 — Marg., empl., N.-Droz 109.  
 — Marg., ménagère, Parc 81.  
 — Marie, ménag., Ld-Robert 130.  
 — Marius, Neuve 8.  
 — Mathilde, Paix 77.  
 — Mce, remont., Industrie 2.  
 — Mce, méc., C. F. F., Progrès 143.

**AUX GALERIES DU VERSOIX**

LA CHAUX-DE-FONDS, Balance 19

Bonneterie - Chapellerie  
Confections

LE LOCLE, M.-A.-Calame 10

- Châtelain, Mce fils, bij., Prog. 143.  
 — Maurice, rem., Envers 30.  
 — Nelly, cadrans, Doubs 129.  
 — Numa, manœuvre, Gibraltar 10.  
 — Olga, finiss., Concorde 7.  
 — Paul, chev. boît., Charrière 21.  
 — Paul, ach, boîtes, Fleurs 9.  
 — Phil., acheveur, Nord 149.  
 — Raoul, rem., Doubs 13.  
 — René-Léon, rem., Cheminots 23.  
 — Rob., visiteur, r. Neuve 8.  
 — Rob., peintre, Commerce 95.  
 — Samuel, remont., Champs 9.  
 — William, commis, Doubs 121.  
 — William, remont., Paix 1.  
 — Willy, commis, Doubs 121.  
 — Yvonne, décalq., L.-Robert 130.  
 Châtelain-Boley, A., repr., Agas-  
 siz 13.  
 Châtelain-Robert, Marie, Vve,  
 ménagère, Léop.-Robert 40.  
 Chatelani, Yvonne, taill., Paix 79.  
 Chatillon, Henri, nég. horlog.,  
 Parc 66.  
 — Maurice, vendeur, Parc 66.  
 Chatillon-Graziano, Henri Vve,  
 Parc 66.  
 Chautems, Chs, emb., Parc 4.  
 — Emilia, poliss., Nord 64.  
 — Paul, conc., Parc 63.  
 — Samuel, charp., Promenade 19.  
 Chédel, Angèle, dem. m., Rocher 15.  
 — Chs, adouc., Progrès 97a.  
 — Elm., ménag., Parc 82.  
 — Ele, commis, Cbe-Grieurin 47.  
 — Georges, brac., Nord 199.  
 — Jean, horlog., République 1.  
 — Jeanne, commis, Ld-Rob. 88.  
 — Louis-Arth., Progrès 89.  
 — Lsa, coutur., Rocher 15.  
 Chédel, Paul, horlog., Serre 97.  
 — Rose, repass., Prévoyance 90.  
 — Ulysse, man., Prévoyance 90.  
 Chef de section, Ld. Robert 34.  
 Cherbuin, Jules, méc., Crêtets 100.  
 Chervet, And., jard.-chauf. Serre 83.  
 — Bertha, mén., Ronde 3.  
 — Edouard, gain., Terreaux 2.  
 — Edgar, gain., Jaquet-Droz 6a.  
 — Fern., vend., Léop.-Robert 102.  
 — Flora Vve, ménag., Terreaux 9.  
 — Marcel, ressorts, Pont 15.  
 — Paul, commis, Tertre 7.  
 — René, manœuvre, Doubs 11.  
 Chevalier, Mline, commis, Parc 19.  
 Chevrolet, Arm., commis, Paix 59.  
 Chevrolet-Weibel, Marie, Vve,  
 ménag., Paix 59.  
 Chevroulet, Laure, poliss., Doubs 29  
 Chochard, Elise, Vve, Puits 5.  
 — Fernand, man., Fr.-Courv. 38a.  
 — Lse, mén., F. Courvoisier 38a.  
 — Lilia, coup. bal., N.-Droz 73.  
 Chodat, Alb., bijoutier, Paix 69.  
 — Julie, Vve, Paix 69.  
 Chodera, Otto, étal., Comm. 93.  
 Choffat, Chs, mécan., Progrès 17.  
 — Gaston, magas., Retraite 4.  
 — Louis, chev., Industrie 28.  
 — Marcel, commis, Retraite 4.  
 — Marie-Lse, mén., Sombaille 4a.  
 Chollet, Henri, laiter., Granges 6.  
 — Ida Vve, Léopold-Robert 78.  
 Chopard, André, compt., Doubs 117.  
 — Angèle, mén., Nord 52.  
 — Ariste, prof., D.-P. Bourq. 21.  
 — Art., préposé aux faillites et  
 poursuites, Tourelles 7.

---

**BRUNSCHWYLER & Cie, Chauffage central**

- Chopard, Aug., greneur, Serre 7.  
 — Bertha Vve, mén., J.-Droz 24.  
 — César, rem., Nord 52.  
 — Clotilde, ménag., Tilleuls 7.  
 — Ed., émaill., N. Droz 100.  
 — Ed., remont., Industrie 1.  
 — Edith, guill., Progrès 119.  
 — Elisabeth, journ., Dr-Kern 5.  
 — Emma, nég., Balance 14.  
 — Ernest, boît., Dbs 153.  
 — Fernand, achev., Progrès 119.  
 — Fernand, émaill., Ronde 19.  
 — Fritz, émaill., Doubs 117.  
 — Gges, boucher, Paix 95.  
 — Gges, grav., Charrière 5.  
 — Gges, man., Moulins 3.  
 — Germaine, ouv. cadr., Prog. 119.  
 — Gges-Fréd., mécan., Paix 95.  
 — Gust., échappem., Ravin 11.  
 — Henri, caoutch., L.-Rob. 8.  
 magasin, Balance 5.  
 — Henri, commis, Industrie 1.  
 — Jules, dém., Tple-Allemand 35.  
 — Louis, achev. échap., Nord 39.  
 — Madel., commis, Doubs 117.  
 — Marc, commis, Paix 1.  
 — Marie, ménag., Charrière 5.  
 — Paul, commis postal, Paix 7.  
 — Pl-Éle, fab. horl., Nord 65.  
 — Pauline, d. comp., Progrès 45.  
 — Rose, aide, Numa-Droz 96.  
 — Ulysse, émaill., Progrès 10.
- Chopard-Scheimbet, Lse Vve, mén.  
 Numa-Droz 29.
- Choux, Bluette, aig., Parc 47.  
 — Elise, mén., Jaquet-Droz 26.  
 — Irma, vend., Jaquet-Droz 26.  
 — Jeanne, journalière, Parc 47.  
 — Marthe, Vve, Numa-Droz 128.  
 — Mathilde, Vve, Commerce 105.
- Christen, Arn., commis, r. Neuve 11  
 — André, o. échapp., Succès 17a.  
 — Ed., rem., Nord 29.  
 — Ele, pos. glaces, Parc 87.  
 — Fritz, rem., Ld-Rob. 128.  
 — Gges, agric., Pet.-Crosettes 12.  
 — Gottf., graveur, Nord 75.  
 — Gottl., agric., Pet.-Crosettes 12.  
 — Herm., boulang., Collège 19.  
 — Jacob, agric., Valanvron 2.  
 — Jean, agric., Pet.-Crosettes 9.  
 — Jeanne, commis, Succès 17a.  
 — Julia, sertiesseuse, Doubs 29.  
 — Léop., remont., Nma-Droz 130.  
 — Ls, achev., Succès 17a.  
 — Mcel, mont. électr., Progr. 149.  
 — Marg., commis, Nord 75.  
 — Marg., aide, Ptes-Crosettes 12.  
 — Marie, cout., Pet.-Crosettes 12.  
 — Robert, décott., N.-Droz 114.  
 — Willy, boulang., Collège 19.
- Christille, Ern., éch., Jardinets 1.  
 — Joseph, remont., Moulins 4.
- Christina, Henriette, gde-malade,  
 Arbres 41.
- Chuard, Alb., empl. abattoirs,  
 Commerce 120.
- Ciabari, Emmanuel, primeurs,  
 Hôtel-de-Ville 1a.
- Cibolla, Jean, musicien, Puits 15.  
 Cibrario, Irène, glaces, Moulins 2.  
 Ciccuttini, Ls, plâtr., T.-Allem. 59.  
 — Maria, ménag., Numa-Droz 45.
- Ciglia, Thomas, maçon, Parc 87.  
 Cinéma Apollo, Ld-Robert 34a.  
 Cioco, Severino, chauff., Jacob-  
 Brandt 59.
- Claude, Alfred, boît., Charrière 6.  
 — Ali, boît., Charrière 23.

**AUX GALERIES DU VERSOIX**

LA CHAUX-DE-FONDS, Balance 19

PARAPLUIES — BAS  
 GANTS

LE LOCLE, M.-A.-Calame 10

- Claude, Aurélien, man., Hôtel de-Ville 71.  
 — Aurélien, man., Numa-Droz 112.  
 — Edmée, régleuse, Sorbiers 27.  
 — Emma, mén., N. Droz 19.  
 — Eug., boîtier, Nord 129.  
 — Gaston, Hôtel-de-Ville 50b.  
 — Jean, m. boucher, Granges 3.  
 — Juliette, assort., Marché 6.  
 — Justin, man., H.-de-Ville 50 b.  
 — Lucine Vve, repass., Ronde 15.  
 — Marc, journ., Bas-Monsieur 3.  
 — Marin, boît., Sorbiers 27.  
 — Nelly, aide, Granges 3.  
 — Odette, emp. mag., Sorbiers 27.  
 — Paul, bracelets, Progrès 7b.  
 Clavin, Adolph., man., Paix 107.  
 — Frida, poliss., Numa-Droz 124.  
 Clémence, Alb., fab. d'horl., Numa Droz 82.  
 — Blanche, cuisin., Arbres 41.  
 — frères & Cie, fab. d'horlog., Léopold-Robert 68.  
 — Fanny, mén., Léop.-Robert 68.  
 — Jules, dégross., Sombaille 1.  
 — Maurice, commis, Léop.-Rob. 68.  
 Clémence-Beurret, Alice, Vve, s. prof., Léopold-Robert 68.  
 Cléménçon, Charlotte, assortim., Charrière 62.  
 — Edwige, commis, Charrière 62.  
 Clément, Henri, encaisseur, Léopold-Robert 48.  
 — Georges, placier, 22 Cant. 40.  
 Clerc, Alb., graveur, Charrière 18.  
 — Alice, instit., Pass. Gibraltar 2b.  
 — Chs, man., 12-Septembre 12.  
 — Chs, voyag., Léop.-Robert 78.  
 — Emma Vve, journ., Puits 8.  
 — Germaine, ménag., Grenier 14.  
 — Hélène, commis, p. Gibraltar 2b.  
 Clerc, Joël, man., Tple-Allem. 93.  
 — Louise, Vve, Progrès 20.  
 — Marcel, méc., Commerce 101.  
 — Numa, man., Gén.-Herzog 24.  
 — Paul, magas., Parc 46.  
 — Ul., pil. ém., atel. Crétêts 126. mén., Commerce 101.  
 — Willy, pr. danse, C.-Antoine 7.  
 Clerget, Henri, méc., N.-Droz 122.  
 Clinique Montbrillant, Montagn. 1.  
 Clivio, Hri, entrepr., Parc 112.  
 — Pierre, entrepr., Parc 112.  
 — Secondo, maçon, Progrès 121.  
 Cochand, Btha, journ., Granges 9.  
 Cochard, Aug., man., Pont 21.  
 Coeudevez, Jos., grav., N.-Droz 12.  
 Cogliati, Attilio, cord., Commerc. 93.  
 Cogliati-Girard, Jne, cout., Serre 95.  
 Cohn, Lisbeth Vve, Parc 30.  
 — Fritz, Dr-médecin dentiste, Place Hôtel-de-Ville 5.  
 Colier, Ovide, mécan., Serre 97.  
 Colin, Clémence, mén., N.-Droz 56.  
 Collard, Jean, négoc., Parc 52.  
 — Rosa, négoc., Parc 52.  
 Collaud, Berthe, mén., Pont 12.  
 Collay, Juliette, Vve, chiffons et métaux, Terreaux 15.  
 — Yvonne, empl. bur., Terreaux 15.  
 Collège de l'Abeille, Paix 60.  
 — catholique rom., Nord 57.  
 — de la Charrière, Pestalozzi 4.  
 — de la Citadelle, A.-M. Piag. 35.  
 — des Crétêts. Beau-Site 9-11.  
 — Industriel, Numa Droz 46.  
 — de l'Ouest, Tple-Allem. 113.  
 — primaire, Numa Droz 28.  
 — de la Promenade, Manège 9.  
 — vieux, r. Collège 5.

---

**BRUNSCHWYLER & Cie, Installations sanitaires**



- Colliot, Louis, rem., N.-Droz 5.  
 — Lucie, coutur., r. Neuve 8.  
 — Thérèse, Serre 5-bis.
- Colliot-Bourquin, Arth., peintre émaux, Doubs 115.
- Collioud, O., phot., L.-Robert 58, ménage, Tourelles 17.
- Colomb, Berthe, ménag., Est 10.  
 — Cécile, Vve, journ., Serre 7.  
 — Emile, ouv. pend., J.-Brandt 82.  
 — Henri, émailleur, Terreaux 4.  
 — Hri, mécan., Puits 19.  
 — Juliette, commis, Est 10.  
 — Lily, commis, Promenade 4.  
 — Lina, Vve, Paix 43.  
 — Lina, horlog., Ld-Robert 88.  
 — Marg., o. fabr., Est 10.  
 — Marie, Vve, Serre 11.  
 — Paul-E., pend., Jac.-Brandt 82.  
 — Paul, rem., Prévoyance 86.  
 — William, ouvr., Serre 7.
- Colombini, Eug., typ., Grenier 32.  
 — Chs, cond. typogr., Grenier 32.
- Combremont, André, tourn. btes, Nord 173.
- Comincioli, Ang., m. cord. Prom. 12  
 — Carlo, maçon, Serre 103.  
 — Jeanne, aiguilles, Grenier 26.  
 — Joseph, mineur, Grenier 26.  
 — Léon, bijout., Promenade 12.  
 — Marcel, typogr., Républiq. 11.
- Comini, Arth., maçon, Serre 61.  
 — Candido, min., Chasseral 92.  
 — Henri, m. maçon, Progrès 4.  
 — Maria, mén., Fr.-Courvois. 58b.
- Commeaux, Gges, étamp., Crêt 5.  
 — Martha, ménagère, Crêt 5.
- Comment, Julia Vve, Paix 63.  
 — Jeanne, tailleuse, Paix 63.
- Commiss. de taxation, Léop. R. 34.
- Commission des travaux publics, Marché 18.
- Comola, Marie, mén., Parc 77.
- Cie Singer, mach. à coud. r. Neuve 8
- Cie du Tramway, Collège 43.
- Comptabilité Commun. Serre 23.
- Comptoir général, de matériaux de constr. S. A., D.-J.-Rich. 14.
- Comte, Fern., emb., République 9.  
 — Henri, étamp., Soph.-Mairet 12.  
 — Ign., boît., Serre 25.  
 — Joseph, rem., Fritz-Courv. 29.  
 — Paul, boît., 1er-Août 1.
- Comtesse, Rob., assort., Stav. Mol-londin 6.
- Conchand, Btha, journ., Progr. 109a
- Conrad, And., rem., Nord 199.  
 — Arth., achev. éch., Cheminots 1.  
 — Ida, ménag., Banneret 2.  
 — Juliette, régleuse, Parc 62.  
 — Léon, horl., Sorbiers 25.  
 — Louis, acheveur, Parc 62.
- Conscience, Osc., rem., P.-H. Matthey 21.
- Consonni, Angelo, planell., Fritz-Courvoisier 29.
- Cons. des spiraux mous., Serre 15
- Constantin, Raym., boît., Paix 67.
- Contesse, Arn., s. prof., Prom. 1  
 — Louis, mécan., Numa-Droz 14.  
 — Louis, remont., 1er-Mars 6.  
 — Maurice, commis, Charrière 51.  
 — Suzanne, 1er-Mars 6.
- Contrôle fédéral des matières d'or et d'argent, Serre 58.
- Conzelmann, Georges, remonteur, Alexis-Marie-Piaget 81.  
 — Paul, commis, Parc 48.  
 — René, méc., A.-M.-Piaget 32.

**AUX GALERIES DU VERSOIX**

LA CHAUX-DE-FONDS, Balance 19

Bonneterie - Chapellerie  
 Confections

LE LOCLE, M.-A.-Calame 10

- Coopérat. réunies : Bur. Serre 43.  
 Numa Droz 2, Nord 7, Serre 90, Progrès 88, David-Pierre Bourquin 1, Serre 43, Commerce 81, Place d'Armes 1. Puits 12, Nord 163, Prog. 141.
- laïteries, Paix 70, Grenier 39, Moulins 7, Parc 1, Prog. 141. Place d'Armes 1, Commerce 98, Collège 12.
- fruits et légumes, Paix 70, Commerce 96, D.-P.-Bourq. 7. Progrès 141, Numa-Droz 2.
- chaussures, r. Neuve 9.
- pharmacie, Neuve 9, Paix 74.
- Coquard, Berthe, comm, T.-All. 53.
- Juliette, commis, T.-Allem. 53.
- Louise, ménag., Numa-Droz 25.
- Marie, mén., Tple-Allemand 53.
- Corbat, Marie, Vve, Nord 177.
- Olga, modiste, Doubs 93.
- Corbellari, Fern., peint., Serre 126.
- Germaine, ménag., Serre 126.
- Cordier, Ach., bûch., Granges 11.
- Ivan, horlog., Succès 25.
- Jean, sertiss., Tple-Allem. 101.
- Corlet, Armand, man., Nord 45.
- André, nickel., Progrès 101.
- J.-Ed., peint., Fritz-Courv. 62.
- Paul, mécan., Numa-Droz 113.
- Rosina, blanchiss., N.-Droz 113.
- Yvonne, o. fabr., Epla.-jaun. 14.
- Cornali, Carlo, maçon, J.-Droz 58.
- Cornaviera, Pierre, voit., Repos 17.
- Cornioley, Marg., Vve, fabrique d'horl., Crêtets 32.
- Eric, commis, Crêtets 32.
- Maur., fab. horl., Crêtets 32.
- Cornu, Fern., boîtier, Collège 52.
- Germaine, mén., G.-Dufour 10.
- Henri, dégr., Gén.-Dufour 10.
- Cornu, Jacques, avocat, Nord 185.
- Math., mén., Sombaille 4a.
- Philippe, technicien, Parc 31.
- Pierre, fab. pend., Serre 30.
- Cornu-Lambert, Ls fils, fabricant pend., Parc 108.
- Cornu-Monnier, Ls, Vve, Serre 30.
- Cornu-Muller, Ami, fabt pend., Parc 31.
- Cornu & Co., pend., ann. et cour., Parc 106.
- Corr. de l'Ass. bern. Léop. Rob. 3.
- Corsini, Ls, restaur., r. Neuve 10.
- Ant., maçon, Léop.-Robert 111.
- Corthésy, Laure, sage-femme, Numa-Droz 43.
- Corthésy-Claude Ls, s. pr., N. D. 43
- Corti, Jos., taill. pierr., Gl Dufour 8.
- Hri, ach. btes, Gén.-Dufour 8.
- Quirino, cordonnier, Paix 13.
- Rosalie, ébauch., Gl-Dufour 8
- Cosandey, Mrie Vve, L.-Rob. 32a.
- Cosandier, Armand, remont., Commerce 101.
- Berthe, commis, T.-Allem. 63.
- Ed., graveur, Doubs 151.
- Fernande, régleuse, Paix 87.
- Gges, remonteur, Paix 87.
- Nathalie, nickel., Sombaille 4a.
- W., secr. F.O.M.H., Temple-Allemand 63.
- William, bijout., T.-Allem. 63.
- Cossa, Jean, gyps.-p., DI-JRich. 39.
- Jean, remont., DI-JeanRich. 39.
- Jos., peintre, Sorbiers 23.
- Maur., peintre, D.-J.Rich. 39.
- Cossali, Attilio, horl., Promenad. 3.
- Coste, Adrienne, cadr., Serre 7.
- Edmée, régleuse, Serre 7.

**BRUNSCHWYLER & Cie, Salles de bains complètes**

- Costet, Ed., couvr., Promen. 16.  
 — Louise, empl. bur., Charrière 14.  
 — Marie Vve, journ., Charrière 14.
- Cotin, Elie, relieur, Versoix 5.
- Cottier, Athanase, curé, Doubs 47.
- Cotting, Jean, man., Nord 169.  
 — Louis, maréch., Doubs 131.
- Coulaz, Arn., aide-pharmacien,  
 Commerce 99.
- Couleru, Jeanne, mén., Serre 43.  
 — Marie, s. prof., Serre 43.
- Coulet, Louis, café, Parc 46.
- Coullery, Hri, ingén., N. Droz 56.
- Coulomb, Guy, Progrès 129.
- Coulon, Eva, inst., Paix 37.
- Courbey, Eva, mén., N.-Droz 13.  
 — Chs, emball., Numa-Droz 13.  
 — Marg., ménag., Balance 14.  
 — Numa, chauff., Balance 12.  
 — Paul, commiss., Balance 14.
- Courvoisier, Alex., photogravure,  
 Marché 1, mén., Progrès 57.  
 — Ali, term., Numa-Droz 122.  
 — André, tapiss., Chapelle 3.  
 — Arm., journ., Crêt-du-Loche 16.  
 — Arm., remont., Progrès 5.  
 — Arm., remont., 1er-Mars 5.  
 — Bthe Vve, Eplat-Jaunes 72.  
 — Bl. Vve, ébauch., N. Droz 111.  
 — Charles, magas., F. Courv. 29b.  
 — Edg., Eplatures-jaunes 5.  
 — Em., commis, Parc 110.  
 — Emile, remont., Pl.-d'Armes 2.  
 — Emile, remont., Charrière 62.  
 — Fanny, ménag., Paix 63.  
 — Fern., cadrans, Buissons 7.  
 — Fernande, Léopold-Robert 50.  
 — Florian, voyag., Crêt 12.  
 — Fritz, cadrans, Industrie 21.
- Courvoisier, Fritz, manœuvre, H.-  
 de-Ville 56.  
 — Fritz, mécan., Eplat-Jaunes 5.  
 — Gust., remont., Paix 67.  
 — Henri, commiss., Buissons 5.  
 — Henri, mécan., Ld-Robert 28.  
 — Henri, décalq., H.-de-Ville 56.  
 — Jean, Doubs 93.  
 — Jeanne, aig., Promenade 6.  
 — Jules, commis, Est 16.  
 — Jules, remont., Hôtel-de-Ville 28.  
 — Léop., conc., Léop.-Rob. 61.  
 — Louis, fabr. horlog., Doubs 93.  
 — Mcel, remont., Fr.-Courv. 62a.  
 — Marg., modes, Léop.-Robert 57.  
 — Maur., remont., Ronde 20.  
 — Olga, Vve, mén., Promenade 6.  
 — Paul, impr., Léop. Robert 50.  
 — Paul, voyag., Parc 31bis.  
 — Pensée, cadr., Promenade 6.  
 — Roger, cadrans, Granges 14.  
 — Simone, empl. bur., L.-Robert 50  
 — Yvonne, cadrans, Promenade 6.
- Cousin, André, cadrans, Serre 18.  
 — Herm., pierr., Numa-Droz 17.  
 — Th., cab. dent., Serre 18.
- Coutal, Joseph, chaudr., Puits 23.
- Couzy, J.-Bapt., curé, Chapelle 5.
- Cramatte, Marie Vve, Collège 19.
- Crêche, Manège 11.
- Crédit Foncier Neuchâtelois, ag.,  
 Paix 33.
- Crevoiserat, Chs-Aug., commis,  
 Fleurs 11.  
 — Louis, auberg., Promenade 9.  
 — Louis, remont., F.-Courvois. 24.  
 — Marthe, o. fabr., Fleurs 11.
- Crevoisier, Alf., prép. Off. du trav.  
 Progrès 145.  
 — Arth., boît., Tple-Allemand 99.

## AUX GALERIES DU VERSOIX

LA CHAUX-DE-FONDS, Balance 19

PARAPLUIES — BAS  
 GANTS

LE LOCLE, M.-A.-Calame 10

- Crevoisier, Chs, ag. pol., Ravin 9.  
 — Hélène, régl., T.-Allemand 99.  
 — Jeanne, taill., Numa-Droz 31.  
 — Jules, boîtier, T.-Allemand 17.  
 — Juliette, ménag., Parc 78.  
 — Lina, Vve, rep. linge, Chap. 12.  
 — Marc, repr., pl. Hôt.-de-Ville 2.  
 — Nelly, rep. linge, Chapelle 12.  
 Criblez, Mcelle, aide, N.-Droz 22.  
 Criblez-Schaller, Ariste, boulang.  
 Numa Droz 22.  
 Crisinel, André, voyag., Aurore 16.  
 — Elisa, Vve, robes et confections,  
 Numa-Droz 91.  
 — Jeanne, taill., N.-Droz 91.  
 — Marthe, inst., Numa Droz 91.  
 Crivelli, Jean, architecte, Paix 74.  
 — Jean, fils, arch., Cbe-Grieur. 51.  
 — Plinio, peintre, Parc 33.  
 Croisier, Alf., empl. bur., Recrêt. 12.  
 — Chs, bijout., Cbe-Grieurin 45.  
 Crotanti, Cypr., plâtr., Doubs 75.  
 — Lina, taill., Doubs 75.  
 — Lucie, coutur., Doubs 75.  
 Cruchaud, Mcel, commis, Nord 187.  
 — Suzanne, commis, Nord 181.  
 Cruchaud-Breguet, Léon, remont.,  
 Nord 181.  
 Cuche, Anna Vve, mén., Prog. 101.  
 — César, horlog., Progrès 101.  
 — Edm., régl., Postiers 27.  
 — Edith, régl., T.-Allemand 63.  
 — Elisabeth, mén., Eplat. j. 25.  
 — Fern., man., Cbe-Grieurin 37.  
 — Fern., c postal, T.-Allem. 109.  
 — Fern., horlog., T.-Allemand 63.  
 — Frida, poliss., Progrès 101.  
 — Fritz, laitier, DI-J.Richard 35.  
 — Germ., éb., D.-P.-Bourq. 15.  
 — Henri, domest., Foulets 11.  
 Cuche, Herm., visit., T.-Allem. 63.  
 — Ida, horlog., D.-P.-Bourq. 15.  
 — Jâmes, remont., N.-Droz 13.  
 — Jeanne, régleuse, Nord 172.  
 — Jules, acheveur, Nord 168.  
 — Léa, commis, Nord 172.  
 — Madeleine, commis, Parc 134.  
 — Marcel, décott., Progrès 11.  
 — René, horloger, Postiers 27.  
 — René, typog., Bassets 80.  
 — Wm, pivot., Bassets 80.  
 Cuenat, Abel, horlog., Nord 168.  
 — Albine, assort., Industrie 21.  
 — Asther, rem., Promenade 3.  
 — Aurèle, emboîteur, Nord 168.  
 — Emile, pos. cadr., N.-Droz 129.  
 — Georges, man., 1er Mars 12a.  
 — Hélène, coutur., Promenade 3.  
 — Hélène, régl., Montagne 12.  
 — Jean-R., horlog., Industrie 23.  
 — Jean, remonteur, Nord 27.  
 — Léon, boulang., Doubs 139.  
 — Louis, chev., Agassiz 10.  
 — Maur., remont., N.-Droz 106.  
 — René, manœuvre, Progrès 101a.  
 — René, remonteur, Nord 168.  
 Cuenin, Alb., man., Ronde 41.  
 — Arthur, boîtier, N.-Droz 149.  
 — Eusèbe, magas., T.-Allem. 11.  
 — Justin, conc., Progrès 48.  
 — Mar.-Céc., s. prof., Nord 129.  
 Cuenot, Adèle Vve, mén., A.-M.-  
 Piaget 79.  
 — Chs, commis, Parc 74.  
 — Jeanne, empl., Paix 76.  
 — Louisa, aig., Bellevue 19.  
 — Willy, ach. échapp., Pont 17.  
 Cugnet, Hri., commis post. Ravin 17  
 — Jean, commis, Ravin 17.  
 — Nelly, commis, Ravin 17.

---

**BRUNSCHWYLER & Cie, Installations de W.-C.**

Cugny, Germ., repass., Arbres 41.  
 Cuisine populaire, Collège 11.  
 Cuny, Cécile, pianiste. Parc 9bis.  
 Cupillard, Alb., piv., Nord 127.  
 Curdy, Marius, ag. police, David-  
 Pierre-Bourquin 1.  
 Cure cathol. nat., Chapelle 5.  
 — cath. romaine, Doubs 47.  
 — Nationale, Cure 9.  
 Curie, Ele., rem., Winkelr. 27.  
 Curit, Adr., cordon., Cernil Ant. 14.  
 Curta, H., menuis., Chapelle 9.  
 — F., Mme, corset., Chapelle 9.  
 Curtit, Alb., émailleur, Puits 25.  
 — Roger, remont., Balance 16.  
 — Solange, poliss., Balance 16.  
 Curti, Paul, rem., Numa-Droz 155.  
 — Paul, fils, rem., Est 18.  
 Curty, Luc., machin., A.-M. Pgt 7.  
 Cuvit, Hortense, mén., Doubs 119.

## D

Dæpp, Aline, ménag., Parc 91.  
 — Blanche, pol., Parc 91.  
 — Blanche, coutur., Parc 91.  
 — Carl, boîtier, Collège 37.  
 — Héléne, taill., Parc 91.  
 — Jeanne, commis, Collège 37.  
 Daepfen, Gges, rest., Grenier 8.  
 — Jean, m. cordonn., Charr. 10.  
 — Marguer., o. fabr., Charrière 10  
 — Willy, commissionn., Charr. 10.  
 Dagon, Emman., pierr., Succès 9a.  
 Dähler, Marcel, mont., Parc 75.

Dahinden, Chs, chauff., Paix 9.  
 — Henri, magas., Parc 22.  
 Daimler, Jean, boulanger épicier,  
 Hôtel-de-Ville 17.  
 Dalcher, Fréd., rem., A.-M.-Piag. 31.  
 — Mcel, commis, DI-J.-Rich. 16.  
 Dällenbach, Adèle, mén., T-d-Ran 3.  
 — Berthe, brasel., T.-de-Ran 3.  
 — Germaine, régl., T.-de-Ran 3.  
 — Lucie Vve, mén., N.-Droz 113.  
 — Rosine, Charrière 42.  
 Dallimonti, Félicita Vve, tailleuse  
 République 5.  
 — Emile, cordonn., r. Neuve 10.  
 — Robert, ében., r. Neuve 10.  
 Dalloz, France, o. fab., Bassets 64.  
 Damia, Léon, peintre, Nord 129.  
 Dammann, Senta, photogr., Tple-  
 Allemand 101.  
 Dängeli, Chs, serrur., Parc 3.  
 — Fritz, tapissier, Serre 20.  
 — Fritz, domest., Crêt 18.  
 — Fr., charg. post., Dr Kern 9.  
 — Ls, man. horlog., 1er-Mars 8.  
 — René, chauff. C.F.F., Nord 173.  
 Danguy, Fréd., dir., Tourelles 37.  
 Daniel, Alfr., poël.-fum., Parc 60.  
 — Héléne, commis, Parc 60.  
 Dannecker, Alb., mécan., Envers 26.  
 Dänzer, Ls, mécan., Charrière 64.  
 Darbre, Edgar, tap., H.-de-Ville 25.  
 — Henri, mécan., Jac.-Brandt 80  
 Dardenne, Paul-Georges, négoc.,  
 Serre 103.  
 Dasen, Alb., commiss., Parc 25.  
 Datyner, Bern., f. horl., Parc 42.  
 Daucourt, Alb., commis, Doubs 113.  
 — Const., cond. C.F.F., Buissons 9.

**AUX GALERIES DU VERSOIX** PARAPLUIES — BAS  
 GANTS  
**LA CHAUX-DE-FONDS, Balance 19** **LE LOCLE, M.-A. Calame 10**



- Daucourt, Jules, grav., N.-Droz 19.  
 — Marcel, employé tram, Léop.-Robert 78.
- Daulte, Léon, sert., Doubs 32.  
 — Rosa, Mme, rep., Industrie 13.
- Daum, Adolp., rem., D.-P. Bourq. 5.  
 — Cécile, ménag., Fleurs 8.  
 — Cécile, Vve, Joux-Perret 3.  
 — Chs-Gust., emb., Puits 21.  
 — Fréd., échapp., Balance 6.  
 — Hélène, régl., Sorbiers 23.  
 — Jeanne, inst. Numa Droz 47.  
 — Lucie, remont., Puits 21.  
 — Math. régl. Numa Droz 47.
- Deagostini, Rosa, polis. cuv., Hôtel-de-Ville 7bis.  
 — Serafino, maçon, Parc 77.
- Debely, Arnold, horl., Tunnels 4.  
 — Chs., rem., Crêtets 87.  
 — Juliette, commis, Epl.-J. 22.  
 — Juliette, gde-mal., Collège 9.  
 — Nelly, empl., Arbres 41.  
 — Philippe, commis, G.-Herzog 63a  
 — René, rem., Eplat. Jaune 20.
- Debely-Pellaton, Jules, garde pol., Parc 145.
- De Blaireville, Aug., garde-police, Charrière 66.  
 — Bluette, profess., Charrière 66.  
 — Louis, tech.-élect., Charrière 66.
- Debonneville, Victor, mécanicien, Charrière 68.
- Debrot, Ali, mécan., Tertre 5.  
 — Arm., commis, Cernil.-Ant. 19.  
 — Edm., institut., D.-P. Bourq. 1.  
 — Hri, comm. vend., Ld-Rob. 72.  
 — Henri, man., Paix 57.  
 — Jämes, fab. cuv. Envers 12.  
 — Jeanne, commis, Ld-Robert 72.  
 — Jeanne, coutur., N.-Droz 59.
- Debrot, Jne Vve, prim., Ld-Rob. 72.  
 — Juliette, o. aig., Jaq.-Droz 12a.  
 — Louise, mén., Parc 28.  
 — Marcel, professeur, Envers 12.  
 — May-Nelly, Parc 43.  
 — Pl, Vve, fab. horl., Parc 43.  
 — Paul, commis, Parc 43.  
 — Paul, Léopold-Robert 72.  
 — René, remont., N.-Droz 59.
- Debrot-Aubry, Hélène, Vve, poliss.. Progrès 109.
- Décarro, Félix, Vve, Parc 37.
- De Choudens, Gabriel, inspecteur-forêt, Montagne 9.
- Deck, Ott., libr.-pap., N.-Droz 78.
- Décombard, Alice, lapid., Bal. 14.  
 — Jeanne, mén., Balance 14.  
 — Marthe, aig., Balance 14.
- Décombaz, Suz. Vve, art. lyrique, Industrie 18.
- Decrevel, Luc., mécan., N.-Droz 1.  
 — René, boîtier, Collège 20a.
- Dedie, Anna Vve, r. Neuve 16.
- Déforel, Elise, journ., Progrès 63.
- Degen, Chs, horl., Buissons 9.  
 — Georges, chauff., Manège 18.  
 — Maria Vve, journ., Manège 16.  
 — Sophie, cadrans, Cure 2.
- Degiacomi, Carlo, f. post., Parc 3.
- Degoumois, Bche, mén., Succès 19.  
 — Hri, commis C.F.F., D.-J.Rich. 39  
 — Ivan, exp.-compt., Serre 32.  
 — Julia, brac., Jaquet-Droz 25.  
 — Juliette Vve, mén., T.-Allem. 27.  
 — Léa, doreuse, Aurore 11.  
 — Numa, remont., Recorne 1.  
 — Raoul, rem., Jaquet-Droz 25.  
 — Roger, boîtier, T.-de-Ran 21.

---

**BRUNSCHWYLER & Cie**
**Cuisinières à gaz**

- Degregori, Guido, gyss., Fleurs 7.  
 Dehon, René. horl. Pl. Neuve 8.  
 Deillon, Alice, emp. bur., Serre 10.  
 — Ant., caviste, Serre 10.  
 Deiss, Maria, mén., H.-de-Ville 21a.  
 Delachaux, Alice, régl., Nord 66.  
 — Bertha, régleuse, Nord 66.  
 — Blulette, gde-malade, Nord 67.  
 — Blulette, pos. rad., Paix 69.  
 — Charles, émaill., Nord 61.  
 — Chs-U., agric., qu. Bulles 13.  
 — Eug., techn. méc., Nord 67.  
 — Henri, boulang., Nord 67.  
 — Hri., guilloch. Ph.-Hri. Matt. 17.  
 — Jeanne Vve, blanch., Paix 89.  
 — Juliette, ménag., Ier Mars 13.  
 — Laure Vve, mén., N.-Droz 57.  
 — Louisa, cuisin., Montbrillant 11.  
 — Lucien, Vve, mén., Collège 8a.  
 — Marg. Vve, Nord 67.  
 — Marie, repass., Nord 7.  
 — Mary Vve, Sorbiers 23.  
 — Mathilde, régl., Nord 61.  
 — Nelly, commis, Nord 7.  
 — Nelly, couturière, Paix 89.  
 — Paul, aide, Bulles 13.  
 — Paul-W., horlog., Nord 61.  
 — Walther, boîtier, Moulins 4.  
 Delapraz, Arm., typo, P.-H.-Matthey 31.  
 — Blulette, ébauches, Nord 133.  
 — Emile, graveur, Progrès 89b.  
 Delaprès, Roger. chauff., Puits 29.  
 — Mélanie, Vve, mén., Puits 29.  
 De la Reussille, Charles, remont. et caf., Progrès 4.  
 — F.-L., m. de boîtes, Bassets 62a.  
 — Mcel, grav. acier, Terreaux 27.  
 Delavelle, Emile, man., J.-Droz 13.  
 Delay, Alb., ach., T.-Allemand 105.  
 — Chs, mécanicien, Paix 69.  
 — Chs, commis, Promenade 14.  
 — Henri, cap. pol., Promenad. 14.  
 — John, commis, Promenade 14.  
 — John, remonteur, Serre 29.  
 Del Boca, Camille, taill. pierres, Crêt 20.  
 — Elisa, peint. s. émail, Parc 90.  
 — Jeanne-Aline, cadr., Parc 90.  
 — Vinc., taill. pierr. Parc 90.  
 Delémont, Marc, rem., Paix 65.  
 Delémont-Jobin, Hri, rem. Nord 48  
 Delétraz, Chs, bijout.-boît., Sophie-Mairet 1.  
 — Emma, horlogère, Epargne 20.  
 Delévaux, Arn., mag., Serre 47.  
 — Madeleine, Parc 45.  
 — Marcel, commis, Parc 45.  
 — Nest., f. horl., Parc 45.  
 De Limoge, Chs-A., empl. assur., Doubs 71.  
 — André, commis, Paix 87.  
 — Madel, institut., Doubs 71.  
 Della Casa, Jph, man., Charrière 23.  
 — Théoph., maréchal, Nord 56.  
 Dellenbach, Arn., boît., Républ. 13.  
 — Ch.-A., commis, Progrès 121.  
 — Fern., émaill., Progrès 91.  
 — Fréd., boît., Progrès 20.  
 — Lucie, fabr. cadr., Parc 47.  
 — Marcel, s. profes., Prog. 121.  
 Dellsperger, Jean, cond. C. F. F., Paix 75.  
 DeLopez, Edm., ing. radio, Tertre 3.  
 Demaison, Berthe, ouvr. cadrans, Charrière 41.  
 De Montmollin, Marianne, garde-malade, Arbres 41.

**AUX GALERIES DU VERSOIX** Bonneterie - Chapellerie  
 Confections  
**LA CHAUX-DE-FONDS, Balance 19** **LE LOCLE, M.-A.-Calame 10**

- Denariaz, André, posag. cadrans, Promenade 12.
- Dénervaud, Ls, pierr., Ld-Rob. 118.
- Denni, Lina, compt., N.-Droz 84.
- Denicola, Chs, méc., N. Droz 155.
- Dentand, Marcel, vic., Doubs 47.
- Depaoli, Jacq., empl. gaz, Fleurs 24.
- Depaoli-Zaugg, Pierre, manœuvre, Collège 39.
- DePierre, C., ag. assur., Ld-Rob. 21.
- De Pietro, Phil., horl. bij. L.-R. 74
- Dépôt des papiers, Serre 23.  
— Sanitaire, Collège 9.
- Derendinger, Ad., maître gaz, Puits 17.  
— Marie, fournitur., Puits 17.  
— Werner, grav., Numa-Droz 86.
- Derivaz, Ls, méc. C. F. F., Commerce 53.
- Derobert, Léon., taill., L. Rob. 34.
- De Rosso, Dom., dom., Industr. 9.
- Deruns, Mcel, méc., Chasseral 92.  
— Marc, coiff., Industrie 14.
- De Sanctis, Edg., éch., T.-Allem. 29.
- Desaules, Hri, boît., H.-de-Ville 42.  
— Mathilde, Sombaille 4a.  
— Otto, rem., Progrès 67.  
— Otto fils, remont., Paix 71.
- Desbiolles-Schmutz, Louise, sert., Léopold-Robert 28.
- Deschamps, Hri, cav., 1er Mars 10.  
— Yvonne, cadrans, 1er Mars 10.
- Desclouds, Edg., horl., Nord 167.
- Descœudres Fcis., Dr, méd-chir., cabin. consult. Léop. Robert 59, domicile Montagne 2b.  
— Ges, pharmac. Numa Droz 89, Ménage, Montagne 4b.  
— Henri, étud., Montagne 2b.
- Descœudres, Roland, étud., Montagne 2b.
- Descombes, Alb., commiss., Moulins 20.  
— Bertha, journ., Serre 3.  
— Charles, remont., Progrès 97.  
— Héléne, commis, Paix 3.  
— Hri, dém., Jaquet-Droz 56.  
— Henri, électr., Dl-J. Richard 43.  
— Irène, décalq., Progrès 97.  
— Louisa, mén., Paix 74.  
— Maur., commis, Paix 3.  
— Octavie, régleuse, Parc 20.  
— Virg., sertiss., Progrès 119.
- De Seidlitz, Hri, dir. éc. langues, rue Neuve 18.
- Desfourneaux, Isabelle, sténo-dact., Ronde 6.  
— Eug., guilloch., Ronde 6.  
— Eugène fils, Ronde 6.  
— Jean, électr., Ronde 6.
- Desgouilles, Barth., repas. vêtem., Balance 16.
- Desjacques, Mce., commis, Succès 1.
- Dessaules, Ele, soud. ass., Ravin 5.  
— Gges, serrur., Fr.-Courvois. 21.  
— Gust., négoc., Paix 63.  
— Louise, commis, N.-Droz 130.  
— Jles, cantonn. Fr. Courv. 46.  
— Rosine, commis, N.-Droz 130.
- Dessimoni, Ad., grav. ac., Doubs 155
- Dessouslavy, Bluette-Suz., Paix 51.  
— Fréd., peintre-décor., Paix 51.  
— Georg., art. peint., Recrètes 2.  
— Pl, Vve, lain. et brod. N.-Droz. 73  
— Odette, régl., Numa-Droz 73.  
— Olivier, commis, Paix 43.  
— William, art. peint., Paix 51.
- Desvoignes, Léon, commis banq., Ravin 3.

**BRUNSCHWYLER & Cie, Buanderies complètes**

- Desvoignes-Hofmann, Léon, rem., Progrès 119.
- Detruches, Ida, empl., Nord 57.
- Dettwyler, Ad., ag. pol., Parc 82.  
— Hans, boulanger, Collège 19.
- Devaud, Alf., vend., Industrie 6.  
— Raymond, man., P.-H.-Matth. 15.  
— Rosa, ébauch., Serre 57.
- Devaux, Gilb., méc., N.-Droz 149.  
— Jeanne, poliss. boît., Progrès 3.  
— Paul, décoll., Numa-Droz 149.  
— Paul, mécan., Numa-Droz 149.
- Devenoges, Aug., rem., Tourelles 15.  
— Edg., man., Hôtel-de-Ville 56.  
— Edm., man., Numa-Droz 134.  
— Ern., commis, Chasseral 8.
- Devins, Henri, ach. boîtes. Fritz-Courvoisier 62a.  
— Germaine Vve, Progrès 107a.  
— Marcel, cordonn., Balance 10a.
- Diacon, Alc., finiss., Doubs 113.  
— Alc., hom. de peine, Chapelle 21.  
— Arn., serrur., Pet.-Crosettes 17.  
— Arth., empl. post., Républ. 13.  
— Blanche, o. fabr., Parc 138.  
— Chs, échapp., T.-Allemand 15.  
— Emile, man., Fr.-Courvois. 62.  
— Eugène, remont., Jaqu.-Droz 30.  
— Gges, emboît., Industrie 8.  
— Hélène, vend., Commerce 106.  
— Henri, man., Terreaux 37a.  
— John, graveur, Doubs 115.  
— Létitia, Vve, ménag., Parc 6.  
— Liliane, République 13.  
— Maur., empl., Agassiz 11.  
— Marius, techn.-élect., Républ. 13.  
— René, camion., Nord 169.  
— Rob., pivot., Commerce 103.  
— Tell, menuis., Cernil-Antoine 5.  
— Willy, rem., Commerce 103.
- Diacon, Wm, remont., Progrès 88.  
— Yvonne, émail., Bulles 8.
- Dicht, Thér., cout., T.-Allem. 121.
- Dick, Adolph., négoc., Charr. 57.  
— Alb., fondateur, Nord 168.  
— Ern., boîtier, Nord 172.  
— Germaine, ébauch., Nord 177.  
— Madeleine, cadr., Nord 168.  
— Marthe, poliss., Nord 168.  
— Nelly, ébauches, Nord 168.  
— René, domest., Numa-Droz 35.
- Didisheim, And., f. horl., Prog. 131.  
— Bern., fab. d'horlog., Nord 114.  
— Cécile Vve, s. prof., D.-J.Rich. 23.  
— Elisa, Vve, Progrès 45.  
— Jacques, commis, Nord 114.  
— Jean, fab. d'horl., Signal 17.  
— Lucien, fab. d'horl., Serre 59. mén. Parc 48.  
— Marc, fab. horl., N. Droz 67.  
— René, fab. d'horl., L.-Rob. 73.
- Didisheim-Goldschmidt fils & Cie, fab. d'horlog., Paix 101.
- Didisheim, Fils de H.-A., fabr. d'horlog., N.-Droz 166.
- Diekamp, Amalie, balanc., Côte 5.  
— Jeanne, régl., Côte 5.  
— Maria Vve, ménag., Côte 5.
- Dietrich, Arn., horl.-tech., Succès 9.  
— Aimée, régl., Aurore 16.
- Dietz, Fritz, décalq. Tourelles 17.
- Dimier, Gges, S. A., fab. d'horl. Paix 87.
- Ding, Alc., menuis., Gibraltar 1.  
— Gges, joaill.-déc., Paix 89.
- Dintheer, Walt., dor. s. bois, Bal. 6
- Dintheer-Gusset, Conr., encadr., Balance 6.
- Direction des Finances, Serre 23.

**AUX GALERIES DU VERSOIX**

LA CHAUX-DE-FONDS, Balance 19

PARAPLUIES — BAS  
GANTS

LE LOCLE, M.-A.-Galame 10

- Direction de Police, Marché 18.  
 Direction des travaux publics,  
 Marché 18.  
 Diriwächter, Fritz, cad., Indust. 23.  
 Diserens, Alb., peint., Pl. d'Armes 3.  
 Dispensaire antituberc., Collège 9.  
 Ditesheim, Achille, fabr. d'horl.,  
 Parc 151.  
 — Edm., fab. d'horl., Montbr. 2.  
 — Emma Vve, Parc 114.  
 — Gges, dir. horl., Montbrill. 13.  
 — Isid., fab. d'horl., Parc 151.  
 — Jacques, voyag., Nord 111.  
 — Pierre, ingén., Montbrillant 2.  
 — Rog., commerc., Montbril. 13.  
 Ditisheim, Chs, fab. horl., Temple-  
 Allemand 119.  
 — Albert-Ern., f. d'horl., T.-All. 119.  
 — Henri, fabr. horlog., Parc 4.  
 — Herm., fabr. d'horlog., Temple-  
 Allemand 119.  
 — Jacqueline, Parc 4.  
 — Paul S. A., fab. d'horl., Parc 25.  
 — Marthe Vve, mén., Paix 11.  
 — Maurice, indust., Tple-All. 119.  
 — Phil., comm. horl., Paix 11.  
 — Robert, industr., Montagne 7.  
 Ditisheim & Cie, fabr. d'horlog.,  
 Paix 135.  
 Doetsch, Paul. Vve, mén., Puits 8.  
 Dohme, Marcel, man., Retraite 6.  
 — René, emboît., Versoix 9a.  
 Dolleires, Bluette, pierr., Arbres 20.  
 — Ed.-Aug., ach., Jaq.-Droz 39.  
 — Maurice, boîtier, Arbres 20.  
 Domann, Jos., bouch., Nord 68.  
 — Liliane, décalq., Nord 68.  
 Dombald, Dés., Vve. mén., Coll. 22.  
 — Jeanne, v. mtrés, A.-M.-Piag. 29.  
 Dombald, Maur., man., Collège 22.  
 — Paul, commission., Collège 22.  
 Domon, Jules, grav., Parc 101.  
 Donati, Pl, émail., A.-M.-Piag. 67.  
 Donier-Stuedler, G., lith. Wilson 3.  
 Donnagemma, Bianca, pos. cadr.,  
 Chasseron 19.  
 — Minerve, m. peint., Chasseron 19  
 Donneur, André, chauff. C. F. F.,  
 Léopold-Robert 61.  
 Donzallaz, Calybite, man., Léop.-  
 Robert 100.  
 Donzé, Alex., doreur, 1er Mars 8.  
 — Alfred, cadrans, Collège 16.  
 — Alice, régl., Eplat.-Jaunes 28.  
 — André, rem., Tple-Allemand 11.  
 — Arthur, remont., N.-Droz 131.  
 — Auguste, dom., G.-Crosettes 19-  
 — Béatrice, Bulles 54.  
 — Caroline Vve, Pont 13.  
 — Célien, ébauch., H.-de-Ville 56.  
 — Céline Vve, mén., Industrie 12.  
 — Chs, remont., Crêtêts 102.  
 — Chs, typogr., Crêtêts 102.  
 — Edm., nick., A.-M.-Piaget 19.  
 — Emile, Bulles 54.  
 — Frères, combust., Industrie 27.  
 — Georges, remont., Fiaz 3.  
 — Germ., ach. boîtes, Progrès 3.  
 — Gmaine, coutur., Fiaz 3.  
 — Gervais, sertiss., N.-Droz 160.  
 — Hélène, régl., Bulles 54.  
 — Henri, nick., Granges 12.  
 — Imier, vendeur, Industrie 28.  
 — Jean, bijout., Sophie-Mairet 3.  
 — Juliane, commis, N.-Droz 160.  
 — Léa, ménag., Gén.-Dufour 6.  
 — Léon, march. bois, Industr. 25.  
 — Louis, manoeuvre, Serre 5bis.  
 — Marc, md bois, Fleurs 22.  
 — Marc, remont., H.-de-Ville 56.

**BRUNSCHWYLER & Cie, Chaudières à lessive**



- Donzé, Mrie-Anne, horl., Parc 15.  
 — Marie Vve, mén., H.-deVille 56.  
 — Marthe, Industrie 12.  
 — Marthe Vve, Industrie 8.  
 — Mathieu-Pl, taill., Parc 15.  
 — Maur., rem., Industrie 25.  
 — Numa, boîtier, Terreaux 14.  
 — Paul, ressorts, Progrès 6.  
 — Paul, o. cadrans, Progrès 6.  
 — Pl-César, rem., Numa-Droz 177.  
 — Solange, régl., P.-H.-Matth. 27.  
 — Violette, remont., N.-Droz 131.  
 — Virg., soud. assort., P.-H.-Matthey 27.  
 — Wilbert, chauff., Ld-Robert 11a.  
 — Yvonne, o. fabr., Fiaz 3.
- Donzé-Jobin, G., rem., N.-Droz 19.
- Donzelot, Ern., horl., D.-J.Rich. 21.
- Dornbierer, Ch., vétér., Ronde 21a.  
 — Georges, maréch., Ronde 21a.
- Dornier, Alfr., jardin., A.-Bille 10.  
 — Const.-L., empl., Crêtets 81.  
 — Chs, man., Progrès 111.  
 — Louisa, ménag., Charrière 35.  
 — Lse, nickel, Progrès 111.  
 — Marcelle, o. fabr., Progrès 111.
- Dothaux, Vve Arnold, ménagère, XXII cantons 39.
- Dotti, Ls, man., Ronde 43.
- Douchet, Franç., nick., Rocher 18.  
 — Louise, nick., Collège 37.
- Doudin, Chs, ch. train., C.-Ant. 25.
- Douillot, Gast., tec.-dent., Parc 31.
- Douillot-Imer, Gust., Vve, Prog. 22.
- Douillot-Meyer, Louise, ménag., Nord 153.
- Doutrebande, Marguerite, mén., Léopold-Robert 102.  
 — Madeleine, Léop.-Robert 102.
- Doyon, Alc., contrôl. C. F. F., Jacob-Brandt 84.
- Dressel, Emile, remont., Indust. 24.
- Dreyer, Adolph., fact., Parc 88.  
 — Aug., secr., Doubs 5.  
 — Chs, commis, Serre 49.  
 — Charles, fond., Progrès 68.  
 — Christ, bouch., Progrès 2a.
- Dreyfuss, Arm., nég., Serre 65.  
 — Arm., négoc., « Old England », Balance 2.  
 — Arm., tissus-nouveaut., Léopold-Robert 32.  
 — Edm., fabr. horlog., Nord 118.  
 — Ele, fabr. horl., N.-Droz 66bis  
 — Hri, fab. horl., Montbrillant 9.  
 — Jeanne Vve, Nord 114.  
 — Moïse, rentier, Léop.-Rob. 24.  
 — René, fab. horlog., Serre 65.  
 — Rosalie, sans prof., Parc 18.  
 — Vve Sel., f. d'horl., Ld-Rob. 80.  
 — Fils de Moïse, fabr. Enila, L.-Robert 24.
- Driscoll, Will., coup., A.-M.-Piag. 32.
- Droz, Abel, négoc., L.-Robert 51.  
 — Adr., gyps., Numa-Droz 33.  
 — Albert, boul., Eplat. Jaune 19.  
 — Alb., relieur, Parc 134.  
 — Alc., remont., Pl.-d'Armes 4.  
 — Alfr., achev., Crêt-du-Loche 32.  
 — Alf., fils, achev. Crêt-du-Loche 32.  
 — Alf., horl., Doubs 77.  
 — Alf., rem., Léop.-Robert 18a.  
 — Ali, man., Fritz-Courvoisier 58b  
 — Alice, commis, Doubs 125.  
 — Amélie, Vve, Numa-Droz 58.  
 — Amélie, pol. b., T.-Allem. 49.  
 — André, cadrans, Puits 20.  
 — André, émail., Fr.-Courv. 38.

- Droz, André, marg., Serre 16.  
 — André, remont., Sorbiers 17.  
 — Ang., commis, Jaq.-Droz 39.  
 — Armand, ressorts, Cure 7.  
 — Armand, emboît., Terreaux 9.  
 — Arm., man., Pont 4.  
 — Arn., empl., Winkelried 35.  
 — Art., emboît., Numa-Droz 86.  
 — Bertha, débr., F.-Courvoisier 2.  
 — Berthe, instit., Jaq.-Droz 39.  
 — Berthe, o. fabr., F.-Courv. 2.  
 — Cécile, brod., Jaq.-Droz 39.  
 — Cécile Vve, mén., Moulins 3.  
 — Chs, boîtier, Paix 73.  
 — Chs, commis, Paix 85.  
 — Chs, man., Hôtel-de-Ville 54.  
 — Chs-Gér., Hôtel-de-Ville 54.  
 — Chs, mécan., Cheminots 18.  
 — Chs, remont., Doubs 159.  
 — Charles, remont., Nord 47.  
 — Chs, fournit., Numa-Droz 20.  
 — Dina, ménag., Parc 72.  
 — Elise, poliss. b., Puits 8.  
 — Elise, Ravin 9.  
 — Emile, éch., Crêt-du-Loclé 41.  
 — Emile, remont., Granges 12.  
 — Ele, ach. échap., Commerce 103.  
 — Emile, enc., Beau-Site 23.  
 — Emile, domest., Eplat. jaunes 43.  
 — Ferd., horlog., Nord 177.  
 — Fern., échapp., Nord 56.  
 — Fern., rem., Di-JeanRich. 28.  
 — Fern., remont., Paix 85.  
 — Fern., remont., Tourelles 9.  
 — Fritz, agric., Eplat. jaunes 45.  
 — Fritz, rem., Doubs 125.  
 — F.-Arn., achat et vente Jaquet-Droz 39.  
 — Gabrielle, Clématites 10.  
 — Gast, v. montr., P.-Croset. 17.  
 — Georges, facteur, Agassiz 7.  
 Droz, Georges, man. C. F. F., Fr.-Courvoisier 38.  
 — Georges, manœuvre, Jura 4.  
 — Gges, man., Nord 161.  
 — Gges, man., Progrès 5.  
 — Georges, échapp., Succès 1.  
 — Germ., commis, Jaq.-Droz 39.  
 — Germaine, aide, Parc 47.  
 — Germ., empl. mag., Succès 15a.  
 — Guill., agric., Eplat. jaunes 37.  
 — Hélène, aiguill., Sorbiers 19.  
 — Henri, commis, Progrès 147.  
 — Hri-Ele, agric., Eplat. gr. 19.  
 — Henri, agric., Eplat jaunes 37.  
 — Hri-Alb., commis, Chasseral 6.  
 — Hri, opér. ciné, Charrière 37.  
 — Henri, rem., Cbe-Grieurin 45.  
 — Henri, Banneret 2.  
 — Irène, commis, Côte 16.  
 — Irène, coutur., Parc 47.  
 — Jâmes, emboît., r. Neuve 8.  
 — Jâmes, boît., Locle 20.  
 — Jâmes-U., boîtier, Crêt 24.  
 — Jâmes, nég., Fritz-Courv. 10.  
 — Jean, fonct. post., Vx Patriot. 41.  
 — Jean, man., Pont 11.  
 — Jeanne, adouc., Progrès 5.  
 — Jeanne, o. aig., D.-P.-Bourq. 13.  
 — Jenny, finiss. boît., Parc 47.  
 — Josué, fourn., Réformation 17.  
 — Jules, cadrans, Tuileries 32.  
 — Jules, domest., Parc 3.  
 — Jules, emb., Doubs 127.  
 — Jules, guilloch., Puits 18.  
 — Jules-Aug., man., Industrie 21.  
 — Jules, pivot., Commerce 91.  
 — Jules, ressorts, Côte 9.  
 — Julia, ménagère, Progrès 99a.  
 — Julie, Vve, Collège 8a.  
 — Julie, cout., Léop.-Robert 6.

**BRUNSCHWYLER & Cie, Fourneaux potagers avec service d'eau chaude**

- Droz, Juliette, Doubs 139.  
 — Laure, dem. mag., N.-Droz 58.  
 — Laure, ébauch., N.-Droz 86.  
 — Laure, ménag., N.-Droz 17.  
 — Laure, Eplatures-Jaunes 37.  
 — Léon, fab. pierr., Tilleuls 13.  
 — Léon, graveur, Collège 29.  
 — Léonie Vve, Boucherie 16.  
 — Léop., encadr., N.-Droz 90.  
 — Lina Vve, Serre 43.  
 — Louis, admin. banq., L.-Rob. 48.  
 — Louis, dom., DI-J.Richard 43.  
 — Louis, remont., Doubs 133.  
 — Louis, secr., Epl.-Jaunes 19.  
 — Louisa, commis, N.-Droz 161.  
 — Louisa, instit., Locle 20.  
 — Louise, commis, Parc 47.  
 — Louise, ménag., N.-Droz 125.  
 — Louise, mén., Collège 11.  
 — Louise, Vve, Succès 15a.  
 — Lucia, Reprises 11.  
 — Lucie, aide, Collège 11.  
 — Lucie, ménag., Progrès 107a.  
 — Madel., régleuse, Succès 1.  
 — Madel.-E., régl., Nord 41.  
 — Marc, boîtier, Est 18.  
 — Marc, négoc. vins, Nord 183a.  
 — Marc-Albin, boîtier, Serre 95.  
 — Marcel, ébén., Prévoyance 92.  
 — Mcel, rempl. post, N.-Droz 125.  
 — Marcel, verr. mont., Charr. 19a.  
 — Marcel, ferbl., Parc 99.  
 — Marg., coutur., Côte 8.  
 — Marg., o. fabr., Progrès 5.  
 — Marg., o. pierres, F.-Courv. 31.  
 — Marie, assort., C.-du-Loche 41.  
 — Marie, Vve, pension, Paix 91.  
 — Marie, Vve, Doubs 125.  
 — Marie, ménag., Progrès 61.  
 — Marie, sertiss., Parc 106.  
 — Marie-Anna, Vve, L.-Robert 6.
- Droz, Mrie-Jeanne, Vve, Parc 91.  
 — Mariette, commis, Serre 43.  
 — Martha, Vve, Chasseral 90.  
 — Martha, Chasseral 90.  
 — Marthe, tailleuse, Doubs 131.  
 — Nadine, aig., Gd-Crosettes 3.  
 — Nadine, o. ress., Hêtres 8.  
 — Nelly, régl., Jacob-Brandt 8.  
 — Nelly, régl., Succès 3.  
 — Nelly, commis, Numa-Droz 86.  
 — Olga, ébauch., Parc 91.  
 — Oscar, verres mont., Doubs 159.  
 — Paul, horl., Nord 41.  
 — Paul, remont., Côte 16.  
 — Paul, boîtier, Hêtres 8.  
 — Paul, remont., Cbe-Grieur. 47.  
 — Paul, menuis., Tple-Allem. 73.  
 — Paul, achev., Jacob-Brandt 84.  
 — Paul, boulang., Charrière 13.  
 — Pierre, g. pharm., Banneret 2.  
 — Pierre, man., Eplat.-Jaunes 19.  
 — Pierre, appar., Prévoyance 92.  
 — Pierre, serrur., Prévoyance 92.  
 — Pierre, typogr., Succès 1.  
 — Rachel, horl., Numa-Droz 90.  
 — Rachel, dem. mag., Serre 17.  
 — Raphaël, biblioth., Parc 116.  
 — René, mécan., Progrès 151.  
 — Rob., nég. vins, Jb-Brandt 1.  
 — Roger, commiss., Collège 5.  
 — Roger, pend., Chem.-de-Fer 6.  
 — Rose, aig., Sorbiers 19.  
 — Solange, commis, N.-Droz 159.  
 — Sophie, poliss., Progrès 105.  
 — Suzanne-Elis., T.-Allem. 75.  
 — Tell, remont., Cheminots 3.  
 — Valent, s. prof., Paix 57.  
 — Victor, évang., Banneret 2.  
 — Walther, agric., Epl.-Grises 15.  
 — Wm, horloger, Moulins 3.

- Droz, Wm, magasin., Terreaux 18.  
 — Wm, verres montres, Serre 97.  
 — Willy, coiffeur, Jb-Brandt 8.  
 — Yvonne, ellipses, B.-Site 23.  
 Droz & Co., vins, Jac.-Brandt 1.  
 Droz-Balmer, Pl-Ami, mag., Parc 47.  
 Droz-Beck, Fritz, boît., Sorb. 17.  
 Droz-Montandon, Ed., fournitures, Léop. Robert 25a.  
 Dubach, Emma, ménag., Hêtres 2.  
 — Emilie, adouc., T. Allem. 83.  
 — Fern., élect., Charrière 37.  
 — Fern. fils, mécan., Charrière 37.  
 Dubey, Louis, garde police, Numa Droz 58.  
 — Gges, horlog., Numa-Droz 58.  
 — Gges, domest., F.-Courv. 30.  
 Dubied, Arn., négoc. Charrière 31, magas. r. Neuve 5.  
 — Chs, assort., Postiers 27.  
 — Emile, menuis., Epl.-Jaunes 19a  
 Dubler, Elisa, horlog., Serre 2.  
 — Elise Vve, mén., Cr.-Rossel 9.  
 — Ern., man., Progrès 95.  
 Dubochet, Ed., pr. banq., Pont 16.  
 — Marthe, Pont 16.  
 Dubois, Adèle, instit., Parc 22.  
 → Adèle-Charlotte, Serre 5.  
 — Adèle, ménag., Serre 25.  
 — Adèle Vve, Industrie 2.  
 — Adrien, commis, Neuve 3.  
 — Alb., emboît., H.-de-Ville 59.  
 — Albert, Dr-Kern 9.  
 — Alb., remont., F.-Courvois. 29a.  
 — Alcindor, ébauc., 12 Sept. 10.  
 — Alex, man., Dl-J. Richard 17.  
 — Alfr., pivot, Progrès 20.  
 — Alfr., Jaquet-Droz 24.  
 — Ali, emb., T.-Allemand 97.  
 — Alice, institut., Buissons 21.  
 Dubois, Aline Vve, mén., N.-Droz 110  
 — Aline Vve, mén., Buissons 5.  
 — Aline, Vve, Hôt.-de-Ville 46.  
 — André, commis, Parc 67.  
 — André, commis, Commerce 97.  
 — André, étudiant, r. Neuve 3.  
 — André, remont., Terreaux 14.  
 — André, méc., Dr Kern 5.  
 — André, mécan., République 3.  
 — André, terrassier, Nord 56.  
 — André-Louis, Concorde 5.  
 — Annette, commis, Nord 41.  
 — Arm., commiss., Fleurs 15.  
 — Arm., termineur, Balance 4.  
 — Arn., man., Charrière 41.  
 — Arnold, Parc 114.  
 — Arnold, commis, Serre 71.  
 — Arth., tourn. btes, r. Neuve 3.  
 — Bernard, visit., Progrès 21.  
 — Berthe, taill., Numa-Droz 23.  
 — Blanche, mén., Tunnels 16.  
 — Bluette, Collège 9.  
 — Camille, nickel., Promenade 34.  
 — Caroline, Sombaille 4a.  
 — Chs, achev. boîtes, Fleurs 16.  
 — Chs, commis post., Parc 114.  
 — Chs-Alex., remont., Tunnels 16.  
 — Chs, commiss., Bellevue 15.  
 — Chs, man., Combettes 2.  
 — Chs, manoeuvr., Gibraltar 11.  
 — Chs, remont., Parc 92.  
 — Chs, mécan., C.-Grieurin 33.  
 — Chs, serrurier, Progrès 15.  
 — Chs, horl.-rhab., Jaq.-Droz 60.  
 — Chs, o. ressorts, Sorbiers 21.  
 — Clothilde, Vve, Locle 22.  
 — Edith, couturière, Dr-Kern 9.  
 — Edm., sertiss., Industrie 15.  
 — Ed., boît., Signal 10.  
 — Ed., horlog., Numa-Droz 156.  
 — Ed., man., Dl-JeanRichard 43.

- Dubois, Eglantine, mén., Crêt 24.  
 — Emile, remont., Serre 57.  
 — Emile, secrets, Industrie 15.  
 — Emile, commis, Crêtêts 77.  
 — Ele, f. horl., L.-Rob. 61.  
 — Emile, remont., Charrière 57.  
 — Emile, grav., Terreaux 17.  
 — Emilia, ménag., Prog. 123.  
 — Emilie, Vve, repass. linge, Hôtel-de-Ville 17.  
 — Ern., empl. hôt., Serre 77.  
 — Ern., fab. spir., Doubs 1, atel. Terreaux 33.  
 — Estelle Vve, mén., Ld-Rob. 17.  
 — Eug., chef bur., Nord 185.  
 — Eug., typogr., Cern.-Antoine 5.  
 — Fanny, mén., Parc 22.  
 — Fanny, ménag., Sorbiers 19.  
 — Ferd., man., Cbe-Grieurin 35.  
 — Fern., enquêt., St.-Mollondin 6.  
 — Frida Vve, Puits 14.  
 — Fritz, échapp., Epl.-Grises 20.  
 — Fritz, repasseur, Doubs 55.  
 — Fritz, ressorts, Soph.-Mairet 3.  
 — Gabrielle, journ., Parc 18.  
 — Gaston, émaill., Nord 17.  
 — Gges, charr., Industrie 25.  
 — Gges, agric., Gdes-Crosett. 19.  
 — Gges, adouc., Ftz-Courv. 60.  
 — Gges, dir. banque, Doubs 167.  
 — Georges, pend., Paix 43.  
 — Gges, cadrans, Indust. 2.  
 — Gges, boîtier, P.-H.-Matth. 13.  
 — Ggette Vve, Al.-M.-Piaget 29.  
 — Georgette, Parc 24.  
 — Ggette, régl., Tête-de-Ran 3.  
 — Ggette, ménag., Serre 32.  
 — Germ., o. fabr., Ronde 22.  
 — Gilbert, commis, N.-Droz 133.  
 — Hedwige, cadr., Commerce 97.  
 — Hélène, commis, Pouillerel 3.
- Dubois. Héloïse, ling., Tourel. 62.  
 — Hri-Ls, agr., Pet.-Crosettes 32.  
 — Hri, boîtier, Cbe-Grieurin 35.  
 — Henri, dégross., Charrière 41a.  
 — Henri, man., Gibraltar 17.  
 — Hri, typogr., Numa-Droz 175.  
 — Henri, sertiss., Industrie 6.  
 — Herm., ferbl., Gibralt. 15.  
 — Irène Vve, mén., N.-Droz 133.  
 — Irma, cout. Doubs 119.  
 — Jâmes, chev., Nord 155.  
 — Jâmes, techn.-dent., Crêt 7.  
 — Jean, emb., Dr Kern 9.  
 — Jean, infirmier, Arbres 41.  
 — Jeanne, ménag., Parc 94.  
 — Jeanne, finiss., Buissons 21.  
 — Jeanne, aig., N.-Droz 59.  
 — Jn, caissier S. I., Concorde 5.  
 — John., furnit., Nord 41.  
 — Jules-Henri, remont., Nord 149.  
 — Julia, mén., Tple-Allemand 99.  
 — Julia Vve, Nord 203.  
 — Julia Vve, Combe-Grieurin 31.  
 — Julien, ach. échapp., N.-Droz 103.  
 — Julien, prof. gym., Crêtêts 71.  
 — Laure Vve, p. cadr., Tertre 3.  
 — Léa, ménagère, Crêt 8.  
 — Léon, boît., Al.-M.-Piag. 19.  
 — Léon, garç. lab., Terreaux 29.  
 — Liliane, régl., T.-Allemand 81.  
 — Lina, mén., Doubs 119.  
 — Lina, Vve, Numa-Droz 53.  
 — Ls, emb., Numa-Droz 5.  
 — Ls., remont. Buissons 21.  
 — Louis, magas., Epl.-Jaunes 14.  
 — Louis, cadrans, Industrie 3.  
 — Louis-Z., man., Progrès 49.  
 — Louis, négoc., Pouillerel 3.  
 — Louis, empl., S. I., N.-Droz 6.  
 — Louis, agric., Foulets 10.  
 — Louise, mén., Crêt-du-Loche 44.



- Dubois, Lse, cout., Ld-Robert 145.  
 — Louise, taill., Numa-Droz 23.  
 — Lucie Vve, art. déc., L.-Rob. 88.  
 — Lucien, rem., Léop.-Rob. 56a.  
 — Lucien, négoc., Pouillere 3.  
 — Lucien, fils, Pouillere 3.  
 — Lucien, commis, Pt-Croset. 1.  
 — Lydia, aide, Convers 10.  
 — Madel., aiguilles, Arbres 41.  
 — Madel., commis, Doubs 55.  
 — Madel., régl., A.-M.-Piaget 19.  
 — Madeleine, s. prof., Nord 41.  
 — Marcel, boîtier, Versoix 1.  
 — Marcel, bûch., Industrie 36.  
 — Marcel, bijout., Doubs 51.  
 — Marcel, échapp., Manège 22.  
 — Marcel, commis, Agassiz 9.  
 — Marcel, magas., Parc 104.  
 — Marg., régl., Tple-Allemand 81.  
 — Marg., d. mag., Tunnels 16.  
 — Marg., assort., Numa-Droz 17.  
 — Marie Vve, restaur., Convers 10.  
 — Marie, dem. mag., Progrès 123.  
 — Marie, Vve, Numa-Droz 127.  
 — Marie, Vve, journal., Daniel-J. Richard 43.  
 — Marie-Lse, Vve, C.-Grieur 35.  
 — Martha, horlog., Serre 77.  
 — Marthe, cout., Doubs 29.  
 — Marthe, poliss., Buissons 21.  
 — Maurice, fabr. horl., Paix 125.  
 — Mce, commis, Tple-Allem. 97.  
 — Maur., sertiss., Recorne 12.  
 — Mina, cadrans, Progrès 49.  
 — Mélanie, s. prof., Moulins 10.  
 — Nelly-Elisa, commis, Nord 149.  
 — Oscar, élect., Charrière 95a.  
 — Paul, grav., Chapelle 12.  
 — Paul, méc.-élect., Progrès 67.  
 — Paul, agric., Foulets 10.  
 — Paul, meunier, Léop.-Rob. 145.
- Dubois, Paul, méc., Ld.-Robert 49.  
 — Pauline, émail., N.-Droz 14.  
 — Pauline, Vve, Doubs 1.  
 — Pierre, achev., Tple-Allem. 111.  
 — Raoul, rem., Al.-M.-Piaget 63.  
 — René, Commerce 97.  
 — René, aide, Serre 25.  
 — Reyn., man., Grenier 33.  
 — Rod., achev., Convers 10.  
 — Rod., échapp., Convers 10.  
 — Roger, horl., Temple-Allem. 81.  
 — Rose Vve, mén., Serre 77.  
 — Rose, prof. piano, Jaq.-Droz 60.  
 — Sara, ménag., Progrès 49.  
 — Simone, horl., Promenade 9.  
 — Sophie, gde-malad. Moulins 10.  
 — Sully, échapp., N.-Droz 155.  
 — Tell, Tête-de-Ran 3.  
 — Tell, régleur, Crêtets 199a.  
 — Tell-Arist. rem., Entrepôts 1.  
 — Ul-Hri, remont., Côte 12.  
 — Violette, régl., Ld-Robert 17.  
 — Vital, o ressorts, Progrès 2.  
 — Vital, guill., Paix 127.  
 — Werner, régl., Parc 24.  
 — William, pivot., Progrès 123.  
 — Yvonne, commis, Tunnels 16.
- Dubois, L. et Co., blanc., L.-Rob. 40.
- Dubois-Gauthier, Ar., garn. d'anc. Temple-Allemand 81.
- Dubois-Houriet, Mme, cristaux, porcel., T.-Allemand 97.
- Dubois-Huguenin, Paul-E., rem., Buissons 21.
- Dubois-Joly, Sam., m. éc. horlog., Tête de Ran 25.
- Dubois-Lemrich, Ges., président du tribunal II, Tourelles 9.
- Dubois-Monnin, Jules, avocat, Pl. Hôtel-de-Ville 5.

---

**BRUNSCHWYLER & Cie** Services d'eau chaude

- Dubois-Muller, Paul, émailleur, Numa-Droz 1.
- Dubois-Wirz, Chs., commis post., Doubs 119.
- Duby, Suzanne, régl., Paix 13.
- Duby-Mojon, Robert, voyageur, Paix 13.
- Duchêne, Laura, sert., Balance 12.  
— Marie, s. prof., Doubs 159.
- Ducommun, Ad., mécan., Nord 133.  
— Adr., rem., Charrière 41.  
— Alb., cadrans, Hôtel-de-Ville 40.  
— Alf., rem., Fleurs 16.  
— Alf., faïences, Léop.-Robert 4.  
— Alfred, commis, Ld-Robert 80.  
— Alc., représent., Ld Rob. 61.  
— Alc., man., Parc 80.  
— Alida-Laure, Sombaille 4a.  
— André, pend., Ld-Robert 88a.  
— Andrée, commis, République 3.  
— Anna, mén., Crêt-du-Loche 15.  
— Antoinette, Terreaux 1.  
— Antony, boîtier, Nord 73.  
— Arm., man., Joux-Perret 3.  
— Arm., nég. horl., N.-Droz 83.  
— Arm., verres mont., Doubs 15.  
— Arn., représent., Paix 87.  
— Bern., man., Numa-Droz 118.  
— Bertha, ménag., Paix 41.  
— Berthe, Vve, H.-de-Ville 40.  
— Berthe Vve, Pont 34.  
— Bertha-Anna Vve, s. prof., Tourelles 1.  
— Blanche, mén., Fleurs 7.  
— Blanche, commis, Est 16.  
— Bluettes, ébauch., Serre 105.  
— Bluettes, o. fabr., L.-Robert 88.  
— Camille, dégross., Progrès 21.  
— Camille, bloq., H.-de-Ville 5.  
— Car., mén., Temple-Allem. 49.
- Ducommun, Cle, horl., Terreaux 2.  
— Céc., fin. boîtes, S.-Maire 10.  
— Cécile Vve, Nord 43.  
— Chs, boulang., Jacob-Brandt 8.  
— Chs, ouv. cadr., Progrès 68.  
— Chs, échapp., Numa-Droz 131.  
— Chs, grav., Rocher 2.  
— Charles, man., Nord 17.  
— Chs, ressorts, Ravin 11.  
— Chs, géom., Gén.-Herzog 20.  
— Chs, marg., Prévoyance 100.  
— Charlotte, mén., D.-P. Bourq. 9.  
— Clara, dem. mag., Républiq. 3.  
— Const., café, Ronde 5.  
— Const., négociant, Sorbiers 13.  
— Ed., empl. gaz, Chasseral 6.  
— Edwige, finiss., Est 16.  
— Elisa, Charrière 66.  
— Emile, Hôtel-de-Ville 40.  
— Emile, manœuvre, Granges 9.  
— Emilie, commis, D. P. Bourq. 9.  
— Ern., pos. glaces, Nord 11.  
— Fanny, Jacob-Brandt 8.  
— Fanny, clin. poup. Promenade 1.  
— Félix, ess. juré, Paix 47 et 47a.  
— Fern., étamp., P.-H.-Matth. 31.  
— Francis, boîtier, Progrès 147.  
— Francesca, pol. boît., Pont 8.  
— Fritz, ouv. ébauch., Comb. 17.  
— Fritz, horlog., Tourelles 15.  
— Gast, cuv., 12 Septembre 12.  
— Gges, adouc., Gén.-Dufour 8.  
— Gges, man., F.-Courvoisier 58a  
— Ges., pivot., République 3.  
— Georges, secrets, Serre 105.  
— Georges, soud. assort., Sophie-Maire 18.  
— G., & C., S.A., fab. b. or., A.-M. Piaget 54.  
— Germaine, ménag., Ronde 43.  
— Germaine, o. aig., H.-de-Ville 40.

- Ducommun, Gmaine-Ida, Parc 107.
- Hélène, vend., A.-M.-Piaget 13
  - Hri, maît. horl., A.-M.-Piaget 13.
  - Henri, boîtier, N.-Droz 115.
  - Henri, découp., Rocher 2.
  - Henri, horlog., Ld-Robert 88.
  - H., Vve, caoutch., L-Robert 37. ménage, Place Neuve 6.
  - Hermann, agric., Collège 23.
  - Ida, journ., Parc 107.
  - Jacques, fournit., Pouillerel 1.
  - Jean, cadr., A.-M.-Piaget 45.
  - Jean, méc., A.-M. Piaget 21.
  - Jeanne, ménag., Tourelles 1.
  - Jeanne, poliss., Parc 107.
  - Jeanne, Tple-Allemand 31.
  - Jules, remont., Nord 11.
  - Jules, techn.-méc., Nord 39.
  - Jul., rem., 12 Septembre 12.
  - Jules, rem. Doubs 145.
  - Jles, régl., Ph.-H.-Matthey 21.
  - Laure, prof. mus., Pont 18.
  - Léa, ménagère, Paix 5.
  - Léon, fact., Parc 80.
  - Léon, remonteur, Retraite 4.
  - Léon, commis, Retraite 4.
  - Léonie, ménag., Paix 3.
  - Louis, dessin., Bel-Air 20.
  - Louis, électr., Numa-Droz 37.
  - Louis-Jles, horlog., Nord 177.
  - Louis, repass., Bassets 64.
  - Louis, remont., Progrès 49.
  - Louise, ménag., C.-Grieur 5.
  - Lucie, Jacob-Brandt 8.
  - Lucie Vve, mén., Jb-Brandt 12.
  - Lucile, vendeuse, Boucherie 2.
  - Madel., téléph., Retraite 4.
  - Marc, commis, Commerce 57.
  - Marc, commis, Cbe-Grieurin 5.
  - Ml, voyag., Léop. Robert 78.
  - Marcel, fond., P.-Hri-Matth. 25.
- Ducommun, Marcel, man., Promenade 12.
- Marg., coutur., Doubs 145.
  - Maria, ouv. remont., Côte 5.
  - Marie-Eug., Sombaille 4a.
  - Mariette, commis, Serre 32.
  - Marthe, commis, Est 16.
  - Marthe, commis, Pont 18.
  - Marthe, aiguilles. H.-de-Ville 40.
  - Mathilde, régl., Sorbiers 13.
  - Mathilde Vve, horl., Doubs 159.
  - Maurice, archit., L.-Robert 88.
  - Max, représ., Numa-Droz 160.
  - Mélina, pierr., T.-Allemand 59.
  - Mina, ménag., Doubs 125.
  - Numa, boîtier, Paix 87.
  - Paul, fils, boît., Tple-Allem. 31.
  - Paul, étamp., Numa-Droz 7.
  - Paul, mécan., Serre 8.
  - Paul, commis, Nord 43.
  - Paul-Ed., émail, Gibraltar 6.
  - Paul, fab. boîtes, Jaq.-Droz 60.
  - Pl, verres montr., Progrès 131.
  - Paul-A., Joux-Perret 3.
  - Pauline, ménag., Est 16.
  - Pierre, boît., Jaquet-Droz 60.
  - René, émailleur, Serre 10.
  - Renée, peint., F.-Courvois. 12.
  - Roger, o. ress., H.-de-Ville 40.
  - Roger, empl. voir., Crétêts 102.
  - Rose, commis, Est 16.
  - Ruth, empl. mag., Doubs 125.
  - Simone, assort., Ld-Robert 88.
  - Suzanne, instit., Pont 18.
  - Suzanne, régl., D. P. Bourq. 9.
  - Suzanne, vend., N.-Droz 39.
  - Ulysse, rem., Nord 13.
  - Valentine, Place Neuve 6.
  - Walter, ess.-juré, Parc 24.
  - Wm, décott., Jacob-Brandt 86.

**BRUNSCHWYLER & Cie, Services d'eau chaude**

- Ducommun-Fehr, C. A., Vve,  
Pont 18.
- Ducommun-Robert, Pl, f. de boît.,  
Jaquet-Droz 60.
- Ducrest, Francis, verr. montres.  
Fr.-Courvoisier 24.
- Dufaux, Gs, commis, Charrière 33.  
— Suzanne, ling., Charrière 33.
- Dugué, Marie-L., cout., Indust. 28.
- Dulon, Ele, gde commun., Ph.-H.  
Matthey 7.
- Dumont, Alf., rem., Numa Droz 1.  
— André, commis, Jb-Brandt 82.  
— Cécile, emp. bur., Chapelle 4.  
— Chs., parfum., Léop. Rob. 12,  
(ménage), Serre 87.  
— Chs, remont., Léop.-Robert 17.  
— Emma, ménag., Progrès 141.  
— Eugène, retr. postal, Doubs 109.  
— Ges., remont. Granges 6.  
— Hélène, ébauch., Progrès 83.  
— Henri, remont., Commerce 93.  
— Jeanne, régl., N.-Droz 1.  
— Louis, remont., Commerce 91.  
— Ls, bijoutier, Banneret 4.  
— Louis, boît., Moulins 20.  
— Madel., décalq., Commerce 91.  
— Mcel, tech.-horl., N.-Droz 1.  
— Nelly, emp. mag., Serre 87.  
— Nelly, coutur., Granges 6.  
— Rosine s. prof., Sombaille 4a.
- Dunant, Pierre, commiss., Serre 37.
- Dunki, Emma, Parc 84.  
— Jac., menuis., Parc 84.  
— Jacob, boîtier, Doubs 7.
- Dunnenberger, Chs, ferblantier,  
Collège 10.
- Dupan, Htte, aig., Sorbiers 21.  
— Lse Vve, ménag., Sorbiers 21.
- Dupan, Marcel, pend., Est 22.  
— Paul, commis, N.-Droz 157.  
— Pierre, commiss., Est 22.  
— Pierre, boît., D.-P.-Bourq. 13.  
— Vital, remont., Epl.-Jaunes 14.  
— Xavier, rem., Eplat.-Jaunes 14.
- Duperret, Ch., rem., C.-Antoine 25.  
— Mrie Vve, journ., C.-Grieur 49.
- Duplain, Am-F., instit., Aurore 20.  
— Estelle, horlog., Industrie 1.
- Dupraz, Richard, m. boul., Tple-  
Allemand 113.
- Dupré, André, Terreaux 10.  
— Louis, man., Terreaux 10.  
— Ls, man. ajust., Cernil-Ant. 5.  
— Marcel, mont., Numa-Droz 4.  
— Rose-Marie, mén., Terreaux 10.
- Duquesne, Gges, prof. musique,  
Commerce 17.  
— André, étud., Commerce 17.
- Durand, Ed., pend., F.-Courv. 36a  
— Emile, horlog., Doubs 131.  
— Renée, prof. mus., Nord 187.  
— Willy, man., Parc 112.
- Durig, Bertrand, boul., Serre 101.  
— Chs, man., Numa-Droz 22.  
— Chs, empl. mag., Nord 39.  
— Colette, régleuse, Nord 45.  
— Emma, Vve, Numa-Droz 22.  
— Henri, emboît., Nord 45.  
— Juliette, coutur., Nord 41.  
— Julia, tricot., N.-Droz 22.  
— Max, gen., Promenade 20.  
— Robert, rem., Nord 41.  
— Rose. ménagère, Progrès 5.
- Dürr, Lse-Marie Vve, T.-Allem. 15.

**COMESTIBLES GYGAX RONDE 1**  
Tél. 22.117

Dürsteler-Ledermann, E., comm. de bière et eaux gaz., Crétêts 89.  
 Dutertre, Alice, cadr., Fleurs 18.  
 — Ros., Vve, mén., Fleurs 18.  
 Duvanel, Alb., méc., Ld-Robert 88  
 — Chs, commis, Grenier 32.  
 — Hélène, ébauch., Paix 81.  
 — Jâmes, repass., N.-Droz 115.  
 — Pl, prés. Prud'hom., Est 14.  
 Duvoisin, Adrienne, ling., Arbr. 41  
 — Constance, journ., Parc 136.  
 — Georges, pierr., Grenier 37.  
 — John, emboît., Numa-Droz 90.  
 — John, commis, T.-Allemand 101  
 — René, commis, N.-Droz 90.

## E

Eberhard, Arn., encaisseur S. 1., Frênes 6.  
 — Blanche, poliss., Frênes 6.  
 — Gges, fab. horl., Parc 110.  
 — Hélène, régleuse, Paix 89.  
 — Jeanne, Vve, aig., r. Neuve 12.  
 — Marie-M., ménagère, Léopold-Robert 73.  
 — Maurice, commis, T.-Allem. 123.  
 — Mina, diaconesse, Arbres 41.  
 Eberl, Anton, peint. émail., Paix 41  
 — Louisa, dem. magas., Paix 41.  
 — Marg., vend., Paix 41.  
 Ecabert, Alf., rem., Numa-Droz 102  
 — Jos., horl., Terreaux 20.  
 — Jules, remont., Numa-Droz 19.  
 — Madel., commis, N.-Droz 19.  
 — Marcel, acheveur, Repos 17.  
 — Marie Vve, Pont 32.  
 — Sylvain, échapp., T. de Ran 3.

Eckert, Alf., commis, Pont 21.  
 — Berthe, ménag., Rocher 2.  
 — Ch., pend.-rhabill., N.-Droz 77.  
 — Gges, méc., Promenade 17.  
 — Marg., ménag., Rocher 2.  
 Eckhard, Gges, fab. horl., Léop.-Robert 8.  
 Ecklin, Paul, past., Grenier 20.  
 Ecoffey, Lse-Jeanne, cuisin., Tple-Allemand 119.  
 Ecole normale, Numa-Droz 54.  
 Ecole supérieure de Commerce, 1er Août 33.  
 Eder, Clara, aig. Nord 64.  
 — Elise Vve, blanch., Nord 64.  
 L'EFFORT, D.-JeanRichard 39.  
 Egé, Chs., graveur, Parc 100.  
 — Jules, rem., N.-Droz 108.  
 Egenter, Hélène, gouv., Paix 23.  
 — Vera, gouv., Paix 23.  
 Egger, Arth., agric., Joux-Perret 8.  
 — Chs, o. anneaux, Helvétie 15.  
 — Cyrille, commis C.F.F., Paix 61.  
 — Gges, facteur, Beau-Site 3.  
 — Jean, cuvett. Soph.-Mairet 4.  
 — Jean, fils, ébén., Soph.-Mairet 4.  
 — Mthe, téléph., F.-Courvois. 12.  
 — Otto, commis, Parc 73.  
 — Pierre, remont., T. Allem. 25.  
 Eggimann, Berthe, commis, Léop.-Robert 64.  
 — Alfr., tourn. boîtes, Serre 97.  
 — Claire, régl., Bel-Air 12.  
 — Ern., s. prof., Ld-Robert 14a.  
 — Ida Vve, Numa-Droz 49.  
 — Henri, boîtier, Numa-Droz 49.  
 — Mcel, boîtier, Numa-Droz 49.  
 Eggli, Emile, mécanicien C. F. F., Commerce 57.  
 — Frédéric, fromag., Nord 161.

**BRUNSWYLER & Cie, Installations de W.-C.**



- Eglise cathol. rom., T.-Allem. 24.  
 — des Adventistes, T.-Allem. 37.  
 — indépendante, Progrès 24.  
 — de Jésus-Christ des Saints des derniers jours, Parc 8.
- Ehrensperger, Otto, tonnelier, Commerce 95.  
 — Laure Vve, mén., Doubs 115.
- Eichenberger, Arth., commis, Tourelles 11.  
 — Hélène, ling. Tourelles 11.  
 — Rinbert, magas., Jaq.-Droz 41.
- Eicher, Arn., man., Doubs 153.
- Eigeldinger, A., s. prof., pl. Neuve 2.  
 — André fils, f. d'horl., Paix 129.
- Eigeldinger-Rieckel, A., fabr. horl., Nord 77.
- Eigenheer, Arn., mécan. C. F. F., 1er Mars 16a.  
 — Betty, dessinat., Nord 43.  
 — Ern., archit., Nord 43.  
 — Martha Vve, Numa-Droz 7.
- Eimann, Adr., compt., Envers 18.  
 — Gges, remont., Nord 167.
- Electro Fer, Doubs 19, bureau Serre 54.
- Elias, Chs, méc., Ld-Robert 88a.
- Ellenberger, Ern., fact., Commerce 57.  
 — Paul, empl. tram, Promen. 15.  
 — Roger, coiffeur, Commerce 57.
- Elzinger, Ed.-Paul, électric., Promenade 11.
- Emmenegger, Alice, pierriste, Foulets 18.  
 — Alb., horlog., Fr.-Courvois. 62a  
 — Lina, ménagère, Foulets 18.  
 — Louise, ménag., Foulets 18.  
 — Onésime, charpent., Foulets 18.
- Emery, Adr., rem., Sombaille 35.  
 — Alcide, nég., Léop-Robert 20.
- Emery, Alfr., technic.-méc., Jacob-Brandt 12.  
 — Chs., grav. Progrès 97.  
 — Eug., admin., Nord 183 a.  
 — Gast., ress., Crêt 20.  
 — Gges, négoc., Tourelles 11.  
 — Ginette, Léop.-Robert 20.  
 — Jean, architecte, Doubs 147.  
 — Marie, mén., Industrie 9.  
 — Math., ébauch., Industrie 9.  
 — René, négoc., Parc 26.  
 — René, commis, L.-Robert 61.  
 — Rog., commerç., Nord 183 a.  
 — Ulysse, pasteur, Doubs 147.  
 — A. & fils, tis.-conf., L.-Rob. 20.
- Empaytaz, John, peintre, Cernil-Antoine 25.
- Enay, Paul, horlog., Gibraltar 6.
- Engdahl, N. P., remont., Parc 130.  
 — Lily, régleuse, Parc 130.
- Engel, Rod., rem., République 9.
- Engelhard, Jac., taill., Jardinets 1.  
 — Fréd., maroq., Jardinets 1.
- Engeloch, Rosine Vve, T.-Allem. 89.
- Englert, Gotthilf, commis, Numa-Droz 158.
- Englisch, Rob., man., Hêtres 16.
- Eperon, Jos., remont., Nord 169.  
 — Lina, cadrans, D.-J.-Rich. 41.  
 — Marcel, remont., Ld-Robert 57.
- Epitiaux, Ed., man., Combettes 2.
- Erard, Ach., remont., T.-Allem. 19.  
 — Alb., mécan., République 7.  
 — Alexis, ach. échapp., Crêt 12.  
 — Alfr., rem., Industrie 1.  
 — Alfred, boitier, 1er Mars 14 c.  
 — Ali, remont., 22 Cantons 40.  
 — Alvina, ébauch., Tertre 7.  
 — Anna, tailleuse, Ronde 21.

- Erard, Arth., ach. boîtes, Crêt 12.  
 — Cécile, cartonn., 1er Mars 14c.  
 — Chs, ach. éch., Promenade 11.  
 — Ern., boîtier, A.-M. Piaget 67.  
 — Georges, commis, N.-Droz 111.  
 — Gne, vend., Tple-Allemand 19  
 — Jos., domest., Ronde 21.  
 — Léon, remont., Pont 2.  
 — Louis, horloger, Nord 212.  
 — Louise Vve, Léop.-Robert 120.  
 — Louise Vve, Nord 196.  
 — Marc, remont., Promenade 9.  
 — Maurice, rem., N.-Droz 111.  
 — Nelly, modiste, Tple-Allem. 19.  
 — Numa, commis, Moulins 3.  
 — Paul, boît., République 5.  
 — Raoul, boîtier, Progrès 151.  
 — Richard, mécan., République 7.  
 — Rod., domest., Progrès 3.  
 — Roger, commis, Numa-Droz 111.  
 — Roger, cadrans, Jaq.-Droz 25.  
 — Roger, éch., Tple-Allemand 19.  
 — Rosa Vve, aide, Progrès 6.  
 — Willy, pâtiss., Numa-Droz 92.  
 Erard-Jeanbourquin, Aug., rem.,  
 Numa Droz 111.  
 Erb, Gges, domest., Puits 85.  
 — Jules, repass., Puits 5.  
 — Suz., adouc., H.-de-Ville 31.  
 Erbeta, Ant., peint., Ld-Robert 100.  
 — David, achev., Numa-Droz 37.  
 Erler, Ed., emb., Paix 39.  
 — Henriette, ménag., Parc 46.  
 Erler-Guermann, Ed., emboîteur,  
 Doubs 75.  
 Ermatinger, Alb., man., Progr. 47.  
 Erné, Jles, imp.-lith., J.-Brandt 57.  
 — Chs, vend. bij., Serre 83.  
 Erné-Moor, Jean, exp.-comptable,  
 Serre 83.  
 Ernéta S. A., bur. aff., Serre 83.  
 Erni-Graff, Ern., serrur., Nord 39.  
 Ernst, Fr.-Alex., typogr., Léopold-  
 Robert 118.  
 — Maurice, méc., Bois 10.  
 Essig, Guido, commerc., Nord 185a.  
 Etablissement des jeunes filles,  
 Fritz-Courvoisier 27.  
 Etablissements Jules Perrenoud &  
 Co. S. A., meubles, Serre 65.  
 Etevenard, Pl, boît., N.-Droz 51.  
 — Lucien, sert., Fr.-Courvoisier 9.  
 Etienne, André, rem., Moulins 3.  
 — Arth., rem., Moulins 3.  
 — Ch., boîtier, r. Neuve 5.  
 — Chs, éch., Al.-Marie-Piaget 29.  
 — Edouard, comm., Jardinets 19.  
 — Emile, remont., Terreaux 2.  
 — Ele, boît., Ph.-H.-Matthey 31.  
 — Ern., commis, T.-Allemand 87.  
 — Ern., t. btes, P.-H.-Matth. 31.  
 — Estelle, ébauc., Cbe-Grieurin 33.  
 — Fern., boulang., Ld-Robert 28.  
 — Fritz-A., char. post., Républiq. 3.  
 — Gges-A., balanc., Nord 208.  
 — Gges, essay.-juré, Nord 185.  
 — Gér., graveur, Succès 29.  
 — Hélène, coutur., P.-H.-Mthey 31.  
 — Hri, man., Gl-Herzog 24.  
 — Ida, ménag., Nord 183.  
 — Jâmes, régl., Serre 71.  
 — Jeanne, commis, Serre 71.  
 — Louis, dégross., ch. du Couv. 29.  
 — Marie, mén., ch. du Couvent 29.  
 — Ottilie, o. cartonn., Bassets 68.  
 — Paul, horl. rhabill. Jardinets 25.  
 — Pierre, pasteur, Cure 9.  
 — René, commis, Tple-Allem. 87.  
 — Roger, empl. mag., 22 Cant. 40.  
 — Suz., ressorts, Bassets 68.  
 — Théod., fab. balanc., Nord 208.

**BRUNSCHWYLER & Cie, Buanderies complètes**

Etlin, Ed., poëlier, Collège 11.  
 Etter, Adr., prés. trib., Montag. 12.  
 — Emile, décoll., Tertre 9.  
 Etzensberger, Emile, mécanicien,  
 Beau-Site 21.  
 Magas. et atel.: L.-Robert 57.  
 — Jane, Beau-Site 21.  
 Evard, A., peint., Tourelles 35.  
 — Bertha, ménag., Commerce 99.  
 — Berthe, ménag., Puits 3.  
 — Blanche, cadrans, Paix 77.  
 — Camille, colport., Ronde 37.  
 — Ch., graveur, Nord 13.  
 — Chs, mont., Hôtel-de-Ville 33.  
 — Charlotte, mén., David-Pierre-  
 Bourquin 7.  
 — Christine, instit., David-Pierre-  
 Bourquin 7.  
 — Clarisse, fourn., Parc 51.  
 — Darcourt, comptable commun.,  
 David-Pierre-Bourquin 7.  
 — Elisabeth, mén., Cbe-Grieurin 7.  
 — Emile, term., DI-J.Richard 39.  
 — Evolène, horl., D.-J.Richard 39.  
 — Florent., mén., D.-J.Richard 39.  
 — Gaston, ébén., Jacob-Brandt 80.  
 — Gges, horl., Progrès 143.  
 — Gilbert, peint., DI-J.Richard 39.  
 — Hélène, aide, Epl.-Jaunes 32.  
 — Jean, cadr., Progrès 97 a.  
 — Madeleine, Commerce 99.  
 — Marcelle, téléph., C.-Grieur. 7.  
 — Marthe, Vve, Nord 13.  
 — Max, compt., Succès 27.  
 — Pascal, rem., DI-JeanRich. 39.  
 — Paul, représ., Léop.-Robert 78.  
 — Pl fils, étud., Ld-Robert 78  
 — Pauline, mén., A.-M. Piaget 63.  
 — Ruth, e. mag., Cbe-Grieurin 7.  
 — Sophie, mén., Charrière 13.  
 — Théodore, journ., Neuve 5.

Evard, Wm, men., G.-Herzog 24.  
 Evard-Robert, Emma, Vve, mén.,  
 Numa-Droz 49.  
 Eymann, Alb., grav., Nord 110.  
 — Blanche, sertiss., Doubs 157.  
 — Caroline, ménag., Serre 37.  
 — Chs, huiss., pass. Gibralt. 2b.  
 — Daniel, horlog., Pont 19.  
 — Fr., gér. coop., Buissons 13.  
 — Jean, bijoutier, Numa-Droz 53.  
 — Louise, ménagère, Signal 10.  
 — Nelly, ouv. cadr., Signal 10.  
 — Wilh., bijout., Gibraltar 2b.

## F

Fabrique Juvenia, Paix 101.  
 — Movado, Parc 117.  
 — Nation. de spir., (S.A.) Serre 106  
 — de ressorts, Le Soleil, Repos 7  
 Facelli, Maur. peint.-gypts. Génér.  
 Dufour 10.  
 Fahrer, Alice, cadr., A.-M.-Piag. 63.  
 — Alf., empl. C.F.F., Doubs 117.  
 — Chs, boîtier, Doubs 119.  
 — Chs, tapiss., Numa-Droz 31.  
 — Ernest, man, Serre 98.  
 — Fréd., soud. boît., Progrès 8.  
 — Oscar, méc.-dent., Parc 6.  
 — Oscar, boîtier, Recorne 8.  
 Fahrni, Arth., m. couvr., Retraite 10.  
 — Arth., ferblant, Retraite 10.  
 — Catherine, Signal 10.  
 — Chs., ferbl. Fritz-Courv. 58b.  
 — Christ, s. prof., Fr.-Courv. 58b.  
 — Fritz, horloger, Pont 34.  
 — Max, horloger, Retraite 10.  
 — Rosine Vve, mén., Progrès 4.

- Fahrny, Alice. règl., N.-Droz 181.  
 — Arm., remont., N.-Droz 181.  
 — Germaine, fin. boît., N. Droz 181.  
 — William, remont., Ld-Rob. 128.
- Faigaux, Chs, techn., Parc 147.
- Faivre, Albert, cadr., Parc 145.  
 — Frida, o. fabr., r. Neuve 6.  
 — Césaire, dom., Gdes-Croset 9.  
 — Georges, agric., Bulles 23.  
 — Georges, remont., Serre 81.  
 — Ida, finiss., Progrès 88.  
 — Léon, commiss., Parc 145.  
 — Madeleine, mén., Commerce 81.  
 — Marthe, commiss., Gibraltar 17.  
 — Marie, nickel, Gibraltar 17.  
 — Paul, acheveur, Progrès 88.  
 — Pierre, boîtier, Progrès 88.  
 — Rémy, pierr., Grenier 23.  
 — Ulysse, meun., G.-Crosettes 2.  
 — Ulysse, man., Gibraltar 17.  
 — Z., nickel., Commerce 81.
- Faivret, Jean, méc., Paix 53.  
 — Marc, émailleur, mén. Paix 53,  
 atelier Commerce 11.
- Faller, Chs, prof. musique, Commerce 55.
- Fallet, Albert, horl., Parc 138.  
 — Alc., man., Ftz-Courvoisier 40a.  
 — Aline, Sombaille 6.  
 — Dora, commis, Paix 37.  
 — Edith, pivot., Progrès 99.  
 — Ern., emb., Cernil-Antoine 21.  
 — Henri, commis, N.-Droz 159.  
 — Ida, Vve, mén., J.-Droz 13.  
 — Léontine, comm., F.-Courv. 13.  
 — Ls, m. grav., Jaquet-Droz 10.  
 — Marius, public., F.-Courv. 13.  
 — Paul, échapp., Paix 37.  
 — René, commis, Paix 45.
- Fallet, Wther, pivot., Progrès 99.  
 Fallet-Bachmann, Octavie, mén.,  
 Parc 138.  
 Fallot, Elise, mén., Progrès 111a.  
 Fanchini, Pierre, contremaitre,  
 Nord 189.  
 Fankhauser, Edith., commis,  
 Doubs 75.  
 — Ed., ann., Progrès 107a.  
 — Friedr., tonnel., Ftz-Courv. 5.  
 — Fritz, secrets, Parc 22.  
 — Jules, boît., Doubs 75.  
 — Werner, chauffeur, Parc 141.  
 Fankhauser-Calame, Ern., remont.,  
 Sorbiers 13.  
 Fantoni, Angelo, men., Promen. 8.  
 Färber, Osw., commis C. F. F.,  
 Nord 214.  
 Farine, Bern., ach., Fr.-Courv. 29.  
 — Elie, boîtier, Doubs 5.  
 — Gges, f. horl., C.-Grieurin 49.  
 — Hélène, épïc., Numa-Droz 96.  
 — Henri, remonteur, Nord 175.  
 — Hri-Julien, repass., Est 22.  
 — Marcel, horlog., Est 22.  
 — Marg., fleur., Numa-Droz 103.  
 — Marguerite, règl., Est 22.  
 — Marie, aig., Est 22.  
 — Martin, boît., Hôtel-de-Ville 37.  
 — Paul, md-prim., Paix 65.  
 — Pauline, fleuriste, Paix 65.  
 — Sylvain, boît., Numa-Droz 75.  
 — Wm, voyageur, Doubs 5.  
 Farine-Beuchât, Jules, rhab. boît.,  
 Puits 1.  
 Farinoli, Ele, ferbl., J.-Droz 14a.  
 — Emile, méc., Dd-P.-Bourquin 1.  
 — Germaine, mod., Progrès 17.  
 — Yvonne, cadrans, Progrès 17.  
 Farlochetti, Prre, vitrier, Parc 96

**BRUNSCHWYLER & Cie, Installations sanitaires**

- Farny, Hélène, ménag., Paix 31.  
 Fäs, Jb, empl. gaz, Cheminots 27.  
 — Ern., aide-pharmac., Parc 73.  
 Fascio, Berthe, o. fabr., Crêt 2.  
 — Carlo, o. cadr., Terreaux 9.  
 Fasel, Jeanne, aide, Parc 94.  
 Fasnacht, Alb., cadr., Wilson 5.  
 — Alb., serrurier, Industrie 1.  
 — Adèle, Industrie 1.  
 — Gust., empl. tram, Progrès 2.  
 — Hélène, mén., Fr.-Courvoisier 8.  
 — Hélène Vve, Nord 175.  
 — Jeannette, taill., Nord 175.  
 — René, jardin., Nord 175.  
 Fass, Ch., coiff., Daniel JeanRich. 43.  
 Fath, Emma, fin. b. or, Parc 7.  
 — Hélène, ling., Dr Kern 5.  
 Fath-Lory, Ls, fab. secr., Dr Kern 5.  
 Fatta, Albert., mén., Jb-Brandt 59.  
 — Vict., graveur, N.-Droz 158.  
 Fatton, Alb., remont., Puits 18.  
 — Elisa, ménagère, Puits 18.  
 — Esther, Vve, Puits 17.  
 — Evel., emp. mag., Commerce 81.  
 — Marceline, mén., H.-de-Ville 42.  
 — Marie-Louise, mén., Pont 32.  
 — René, man., H.-de-Ville 72.  
 — René, verr. montr., Puits 18.  
 — Roger, pos. cadr., Stand 6.  
 — Walter, typogr., Eplat. jaun. 40.  
 Fatum, Irène, o. fabr., N.-Droz 66.  
 — René, drogu., Parc 138.  
 Faure, Yvonne, sertiss., Balance 4.  
 Fauser, Alb., aide, Epl.-Grises 13.  
 — Arn., agric., Eplat. jaunes 30.  
 — Fritz, man., L.-Robert 120.  
 — Jtte Vve, mén., T.-Allem. 101.  
 — Louis, aide, Eplat. jaunes 22.  
 — René, commis, Eplat.-jaunes 30.  
 Favarger, Chs, méc., Doubs 137.  
 — Jtte, jours à la mach., Doubs 101  
 Favarger-Dubois, Chs, m. grav.,  
 Doubs 101.  
 Favez, Dd., ag. police, N.-Droz 12.  
 Favre, André, boît., Nord 123.  
 — André, achev., Progrès 103.  
 — André, Foulets 4.  
 — Arm., o. fabr., Ld-Robert 62.  
 — Arm., remont., Parc 102.  
 — Bern., repr. horl., N.-Droz 2.  
 — Bernard, étamp., Puits 5.  
 — Berthe, calibr., Serre 103.  
 — Camille, man., H.-de-Ville 67.  
 — Chs, pierr., Foulets 4.  
 — Ch.-Ele, rem., Ld-Robert 114.  
 — Edouard, rem., 12 Sept. 10.  
 — Emile, fact. dépos., Bulles 23.  
 — Francis, bracel., Nord 167.  
 — Flora, journ., H.-de-Ville 42.  
 — Gabrielle, dess., Nord 13.  
 — Gges, fab. b. or, Nord 119-121.  
 — Georges, manœuvre, Parc 13.  
 — Gges, remont., Terreaux 18.  
 — Gges-Ph., remont., Paix 81.  
 — Gges, furnit., Grenier 32.  
 — Gges, remont., Numa-Droz 39.  
 — Gustave, manœuvre, Paix 77.  
 — Gust., ébauches, Parc 102.  
 — Henri, facteur, Sorbiers 19.  
 — Henri, maçon, Pont 17.  
 — Irène, vend., Doubs 119.  
 — Irène, horlog., Terreaux 14.  
 — Jâmes, boitier, Tilleuls 7.  
 — John, commiss., Epl.-Jaunes 1.  
 — Jules, représ., Jaquet-Droz 50.  
 — Jules, pierr., Foulets 4.  
 — Jules-Hri, rem., Tple-Allem. 51.  
 — Julia, Mme, Rocher 15.  
 — Julia, tailleuse, Numa-Droz 39.

**COMESTIBLES GYGAX** RONDE 1  
 Tél. 22.117



- Favre, Juliette, mén., Pl. Neuve 6.  
 — Léon, régl., Temple-Allem. 39.  
 — Lina, mén., Pont 17.  
 — Louis, man., Versoix 9.  
 — Louis, ressorts, N.-Droz 25.  
 — Louise, ménag., DI JRich. 43.  
 — Lse, o. fab., Doubs 111.  
 — Louise Vve, mén., Ep.-Jaunes 1.  
 — Madeleine, Bulles 23.  
 — Marg.-Irène, Progrès 103.  
 — Marie-Lse, ménag., Progr. 103.  
 — Mce, fab. boît., Bois-Gentil 9.  
 — Mathilde, Bulles 23.  
 — Numa, pivot., Paix 111.  
 — Paul, buffet gare, Crêt 31.  
 — René, échapp., Agassiz 10.  
 — Rose, diaconn., Arbres 41.  
 — Victorine, ménagère, Pont 4.  
 — Yvonne, cadr., Progrès 147.  
 — Yonne, gde-mal., Arbres 41.
- Favre-Bulle, Adrien, fils, comptab., Doubs 77.  
 — Adrien, procuré, T.-Allem. 27.  
 — Alb., pâtiss., T. Allemand 79.  
 — André, rem., T.-Allemand 39.  
 — Arth., soud. assort., Parc 3.  
 — René, manœuvre, Puits 5.
- Favre-Daum, Raoul, empl. C.F.F., Léopold Robert 62.
- Favre-Mairet, Ern., grav. Dbs 119.
- Favre & Perret, fab. boîtes or, Doubs 104.
- Favret-Baur, J., graveur, Côte 10.
- Fawer, Herm., dom., Charrière 15.
- Feger, Edith, commis, Ld-Rob. 26.  
 — Ernest, mécan., Ld-Robert 26.
- Fehr, Arm., guilloch., Chasseral 6.  
 — André, cadrans, Nord 69.  
 — Chs, émail., Charrière 37.
- Fehr, Elisa, Vve, mén., Av. Bille 8.  
 — Elsa, repass., Envers 10.  
 — Léon, m. grav., 1er Mars 12.  
 — Max, tapissier, Puits 1.
- Fehr-Etienne, Arn., fabr. cadrans, Temple-Allemand 35.
- Fehrenbach, Louise, Vve, Parc 18.
- Feil, Marie, ménag., Jaq.-Droz 37.
- Feissly, Antoinette, tél., Parc 68.  
 — Pierre, gérant imm., Paix 39.
- Feisst, Gust., mag., T.-Allem. 103.  
 — André, mécan., Succès 27.
- Feit, Marie, serv., D. J.Rich. 21.
- Felchlin, René, mécanic.-dentiste, Commerce 51.  
 — Pauline, ménag., Commerce 51.
- Felder, Ern., agric., Fleurs 3.
- Feldmaier, Ang., pol., J.-Droz 6.
- Feldmann, Adr., comm., Nord 197.
- Feller, Arnold, méc., Parc 138.  
 — Emile, boittier, A.-M.-Piag. 67.  
 — Jeanne, voyag., Jaq.-Droz 12a.
- Fellhauer, Arn., serrur.-électr. Buissons 7.  
 — Chs, serrurier, Numa-Droz 123.  
 — Marthe, vend., N.-Droz 123.
- Fellmann, Ele, mag. coiff., Numa Droz 105.  
 — Bluettes, ménagère, Pont 34.  
 — Gérard, commissionn., Serre 9.  
 — Willy, horloger, Fiaz 7.
- Fénart, Louis, coiff., Serre 3.
- Fenner, Elise, comest., Serre 61, ménage Serre 58.
- Fer, Henri, industr., Pont 16.  
 — Laure Vve, Sorbiers 21.  
 — Lydia, ressorts, r. Neuve 10.  
 — René, mécan., Cbe-Grieurin 43.

- Fernbach, Math., empl. mag., D.-J-Richard 27.  
 — Gérard, commiss., Serre 9.  
 — Valent., rep. ling., DI Jeanr. 27.
- Ferner, Ern., nickel., Parc 89.  
 — Georges, nickel., Parc 89.  
 — Roger, nickel., Parc 89.
- Ferrari, Ant., mont., Balance 12.  
 — Jean, manœuv., Charrière 8a.
- Ferrat, Léon, pierr., Eplat. j. 28.  
 — Marthe, modiste, Envers 28.  
 — Marie-Lse Vve, Envers 28.  
 — Will., rem., Progrès 59.
- Ferrero, Mrie Vve, mén., Progrès 3.
- Ferrier, Alb., boîtier, Paix 107.  
 — Alex., étamp., Epl.-Jaunes 25.  
 — Alice, cadrans, Doubs 121.  
 — André, mécan., H.-de-Ville 7b.  
 — Anna Vve, mén., H.-de-Ville 1a  
 — Edmée, aide, Paix 107.  
 — Fern., pol. btes, T.-Allem. 85.  
 — Germaine, mén., G.-Dufour 8.  
 — Marie-Lse, empl., Pl. d'Armes 2.  
 — Paul. repass., T.-Allemand 111.  
 — Willy, commis, T.-Allem. 111.
- Fesselet, Pierre, typogr., Bois 4.
- Fête, Fanny, mén., Progrès 111.  
 — Gges, remont., Numa-Droz 41.  
 — Maur., vend., Progrès 111.
- Fetterlé, Alice, com., Nord 63.  
 — Cécile Vve, Terreaux 2.  
 — Gges, ferblant., Crêtêts 2.  
 atelier Versoix 7a.
- Feusier, Florange, ass., Ronde 9.
- Fevrier, Marie-Lse Vve, Temple-Allemand 101.  
 — Simone, sténo-dact., Parc 80.  
 — Ulysse, manœuv., Parc 80.
- Feuz, Ern., agric., Boinod 5.  
 — Fritz, grav., Boucherie 6.
- Feuz, Georges, dom., Helvétie 17.  
 — Georges, man., Commerce 91.  
 — Germaine, Helvétie 17.  
 — Marthe, aide, Boinod 5.  
 — Robert, agricult., Boinod 5.
- Feuz-Jaggi, Alb., hôtelier, Hôtel-de-Ville 16.
- Fevrier, Emma, journ., Industrie 28.
- Ficrone, Elvire, mén., Ravin 1.
- Fiechter, Lse Vve, ling., Gibralt. 4.
- Fiedler, Aug.-G., lithogr., Cernil Antoine 14. Mén. Nord 183 a.
- Filippini, Fillipo, peintre, Numa-Droz 2 a.
- Filleux, Chs, Vve, Paix 74.  
 — Yvonne, Paix 74.
- Fink, Alex., man., Pl.-d'Armes 1bis  
 — Alex., pierr., Industrie 18.  
 — Ern., m. boucher, P.-Centre 5.
- Finkboner-Perret, Alb., dir. tram, Serre 22.
- Fiscalini, Alb., commis, Général-Dufour 8.
- Fischbacher, Jean, chauff., Nord 175
- Fischer, Arm., éch., N.-Droz 55.  
 — Chs, bouch., Collège 25.  
 — Chs, boulanger, Puits 16.  
 — Jac., empl. bque, Léop.-Rob. 64.  
 — Jeanne, mén., Parc 75.  
 — Max, commis, Paix 27.
- Fisquet, Chs, gde-front., Côtes-du-Doubs 24.
- Fivaz, Alb., commis, F.-Courv. 31.  
 — Chs-Ed., méc., Dd-P.-Bourq. 5.  
 — Chs, mécan., Tunnels 22.  
 — Henriette, coutur., Tunnels 22.  
 — Mcel, élect.-techn., Champs 11.  
 — Marg., commis, Puits 4.

- Fivian, Albert, boul., Promen. 19.  
— Ern., boul., Numa-Droz 157.
- Flajoulot, Eug. Vve, mén., Env. 10.  
— Gges, boucher, Rocher 14.  
— Jeanne, commis, Epargne 8.  
— Julia, mén., Epargne 8.
- Fleck, Chs, régl., Croix-Fédérale 2.
- Fleischmann, Alb., méc., T.-Allem. 71  
— Christ, boulanger, Côte 9.  
— Christ. fils, boulanger, Côte 9.  
— Ern., coiff. dames, r. Neuve 4. magasin, Neuve 8.
- Flcury, Abel, man., Industrie 6.  
— Angèle, ass. pharm., Commer. 53.  
— Ant., ingén., Commerce 53.  
— Chs, remonteur, Puits 8.  
— Henri, tapiss., F.-Courvois. 15.  
— Jos., serrurier, Crêt 24.  
— Léon, remont, Pont 19.  
— Onésime, horl., Gl Dufour 10.  
— Onésime, monteur, Ravin 11.  
— Paul, assort., Nord 39.  
— Pierre, employé, Nord 41.  
— Rog., ach., Gén. Dufour 10.  
— Ruth, ménagère, Terreaux 11.  
— Victor, man., Jaquet-Droz 27.  
— Yolande, commis, Est 18.  
— Yvonne, gouvernante, Est 18.
- Fleuti, Lina, mén., Chapelle 9.  
— Henri, colport., Chapelle 9.  
— Louis, commis office des poursuites, Jacob-Brandt 84.
- Flotron, C., fab. ress., Montbrill. 3.
- Flück, Lina Vve, mén., Doubs 71.
- Fluckiger, Alex., méc., N.-Droz 82.  
— Ali, maréchal, Gr.-Crosettes 3.  
— Chs, commis, Doubs 151.  
— Ernest, horloger, Paix 71.  
— Eug., mécanicien, Paix 43.
- Fluckiger, Jean, chef équipe, Numa-Droz 64.  
— Jeanne, décalq., Numa-Droz 69.  
— Lis, aide, Bd-Liberté 2.  
— Louis, remont., Manège 21.  
— Marcel, man., Cern.-Antoine 29.  
— René, horlog., Côte 7.  
— Willy, méc.-dent., Côte 7.
- Fluckiger-Schmidiger, Fritz, grav., Doubs 139.
- Flüge, Chs, étuis bois, Moulins 2.
- Flühmann, Arm., bouch., Numa-Droz 74.  
— Chs, manœuvre, Fleurs 5.  
— Fréd., concierge, Paix 135.  
— Hélène, fin. boîtes, Paix 135.  
— Jean, fonct. post., Combettes 2.  
— Jeanne, o. ress., Promenad. 10.
- Flury, Hélène, commis, Charrière. 22.  
— Jos., Charrière 22.  
— Pierre, ass., Charrière 22.
- Flury-Bucher, Suz., Vve, doreuse, Paix 75.
- Flütsch, Eug., tapiss., Crêtets 109a.
- F. O. M. H., Syndicat, Parc 73.
- Fontana, And., entr., Jb Brandt 55.  
— Ctine, commis, Commerce 101.  
— Enrica, vend., Commerce 101.  
— Guido, maçon, T.-Allemand 75.  
— Maria, Vve, Commerce 101.  
— Maria, commis, Commerce 95.
- Foppoli, Gasp., élect., Indust. 10.  
— Jeanne, vend., 12 Septembre 6.  
— Pierre, méc., D. Septemb. 6.
- Forchelet, Mina, mén., 1er-Mars 12b
- Foretay, Chs, gend., Promenade 3.
- Forget, Mina, Vve, L.-Robert 130.  
— Paul, rem., Lpd. Robert 130.

**BRUNSCHWYLER & Cie, Installations de W.-C.**

- Forrer, Benjam., commis, Numa-Droz 159.  
— Caroline, journ., Progrès 36.
- Forrer-Martin, Benj., caiss., Numa-Droz 159.
- Fournier, Alb., boul., S.-Mairet 3.
- Foyer pr jeunes filles, Balance 10a.
- Franc, Ele, peint. bât. H.-de-Vil. 7b  
— Jeanne, inst., T. Allem. 75.  
— Paul, rem., Tple-Allemand 75.  
— Pauline, aciers, Tple-Allem. 75.
- Francescoli, C., peintre, Fleurs 32.  
— Hermine Vve, mén., T.-Allem. 13.
- Francillon, Ls, commis C. F. F., Léopold-Robert 58.
- Francione, Ang., men., Indust. 10.
- Franck, Elise, ménag., Progrès 5.  
— Emma, aide, Bel-Air 12.  
— Gges, doct.-médec., Paix 11.  
— Germaine, coutur., Bel-Air 12.  
— Marcel, brac., Concorde 5.
- François, Hri, man., H.-de-V. 31.
- Frandelle, Eug., fourn. d'horlog., Paix 13.
- Franel, Ele, représ., Serre 98.  
— Jules-C., mécan., Charrière 15.
- Frangi, Alice, spir., Charrière 13a.  
— Fçois, m. maçon, Terreaux 11.  
— Jeanne Vve, ménag., Nord 9.  
— Laure, cadrans, Nord 9.  
— Pierre, Nord 9.  
— Rose, aide, Fr.-Courvois. 29.
- Frantz, Anna, ménag., Chasseron 5.  
— Art., boîtier, Bulles 1.  
— Emile, charp., Promenade 32.  
— Ernest, man., Couvent 28.
- Frantz, Fritz, boîtier, Envers 26.  
— Laure, ménag., H.-de-Ville 55.
- Franz, Arth., restaur., Parc 15.  
— Chs, tourn. boîtes, Frênes 6.  
— Edm., limonadier, Ronde 6.  
— Henri, couvreur, Promenadé 9.  
— Madel., journ., Hôtel-de-Ville 23.  
— Mthe Vve, mén., T.-Allem. 85.  
— Nelly, ouv. fabr., Charrière 27.  
— Paul, techn., Commerce 79.
- Fraschina, Gius., peint., Manège 19
- Frascott, And., peint., Balance 12.  
— Augusta, Vve, Fleurs 14.  
— Gaudence, peintre, N.-Droz 45
- Frasse, Adr., commis, Jb-Bdt 84.  
— Gilb., ébén., D.-JeanRich. 41.  
— Mcel, man. C. F. F., Nord 171.
- Frauchiger, Arm., commis, Parc 89.
- Frei, Edouard, grav., Signal 8.  
— Ed., commis, Tourelles 33.  
— Henri, menuis., Cure 7.  
— Jeanne, commis, Cure 7.  
— Léa, ménag., Doubs 139.  
— Léonie, ébauches, Avt Bille 12.  
— Marceline, commis, Cure 7.  
— Marie-Lse, commis, Cure 7.  
— Mathilde, o. radium, Parc 66.  
— Nadine, ouv. fabr., Pont 36.  
— Solange, régl., Tourelles 33.
- Frei & Wintsch, m. graveur, Signal 8.
- Freiburghaus, Ad., pav., Hôtel-de-Ville 21.  
— Jean, appareilleur, Fleurs 2.  
— Rosina Vve, Côte 8.  
— Victor, élect. S. I., Fleurs 24.

- Freitag, Alfr., boîtier, Av.-Bille 12.  
 — Aloïs, mécan., A.-M. Piaget 47.  
 — Angèle, aide, A.-M.-Piaget 47.  
 — Anna, commis, A.-M. Piag. 47.  
 — Berthe Vve, Côte 10.  
 — Clara, coutur., A.-M.-Piaget 47.  
 — Emile, café-br., H.-de-Ville 1.  
 — Ele, méc., H.-de-Ville 1.  
 — Gges, commis, N.-Droz 2a.  
 — Hélène, mén., H.-de-Ville 1.  
 — Henri, mécan., A.-M.-Piag. 47.  
 — Jean, fais. étamp., Côte 9.  
 — Nelly, commis, H.-de-Ville 1.  
 — Ottilia, mén., Avoc.-Bille 12.  
 — Pierre, charp., Charrière 62.  
 Frêne, Rémy, bij., A.-M.-Piaget 21.  
 Frésard, Alfr., horl., J.-Brandt 82.  
 — Gilbert, électr., Jb-Brandt 82.  
 — Léon, restaur., Bel-Air 51.  
 — Léonie Vve, vend., T.-Allem. 13.  
 Frey, Aimé, rhabill., Doubs 135.  
 — Alex., concierge, Marché 18.  
 — Arth., md-tailleur, Serre 15.  
 — Blanche, cadr., Pont 34.  
 — Chs, voyag., Pont 34.  
 — Fanny, commis poste, Parc 14.  
 — Fritz, man., A.-M.-Piaget 28.  
 — Gaston, manœuvre, Paix 125.  
 — Gges, commis, Progrès 141.  
 — Gottl., ébén., Collège 4.  
 — Hélène, employée, Pont 32a.  
 — Henri-Pl, emboîteur, Paix 125.  
 — Ida Vve, ménag., Sorbiers 21.  
 — Jean, Vve, s. prof., Parc 14.  
 — Jeanne, polisseuse, Pont 32a.  
 — Jules, représentant, Serre 75.  
 — Laure, nickeleuse, Marché 18.  
 — Léonie Vve, pol., H.-de-Ville 9a.  
 — Lina, ménagère, Serre 97.  
 — Louis, remont., Foulets 14.  
 Frey, Louis, facteur, Pont 32a.  
 — Marcel, encais. S. I., Répub. 13.  
 — Paul, emballer, Parc 112.  
 — Roger, fromâger, Sorbiers 21.  
 — Rose, nickel., Pont 32a.  
 — Théoph., ébén., 1er-Mars 6.  
 Frey-Gerl, Anna, gér., D.-J.Rich. 41.  
 Frickart, Ele, fab. ress., Bel Air 20.  
 — Ed., bûcheron, Convers 3.  
 — Ele, man. C. F. F., Puits 25.  
 — Chs, chauff. usine à gaz, quart.  
 Bulles 39.  
 — Ls, domest., DI-J.-Richard 41.  
 — Rod., boulang., Puits 18.  
 Fridance, Arth., grav., Tourel. 33.  
 — Fern., échapp., Tourelles 33.  
 — Henri, échapp., Doubs 133.  
 — Louise, ménagère, Stand 6.  
 Frieden, Fritz, chef cuis., Serre 27.  
 — Hedwige, Serre 27.  
 — Marguerite, taill., Serre 27.  
 Friedli, Jos., typo., Commerce 105.  
 — Samuel, doreur, Serre 96.  
 Frigeri, Marcel, aide, Progrès 81.  
 — Pietro, gyp., Tple-Allem. 103.  
 Frigerio, Eliseo, taill. et épicerie,  
 Fritz-Courvoisier 38.  
 Froidevaux, Abel, horlog., Hôtel-  
 de-Ville 38.  
 — Alb., furnit., Combettes 2.  
 — Alf., ébén., Charrière 5.  
 — Alfred, chev., Numa-Droz 126.  
 — Ali, commiss., Nord 173.  
 — Alice, ébauch., r. Neuve 5.  
 — Alice, poliss., Fleurs 3.  
 — Alice, poliss., Nord 155.  
 — Ami, man. bâtim., Progrès 10.  
 — André, tourn. btes, Manège 14.  
 — Ant., garç. off., Pl.-d'Armes 2.  
 — Antoinette, ménag., Ronde 19.  
 — Arth., boîtier, Terreaux 12.

---

**BRUNSCHWYLER & Cie, Installations sanitaires**



- Froidevaux, Antoinette, Ronde 19.  
 — Arth., domest., Industrie 17.  
 — Aug., boîtier, Dl.-J.Richard 31.  
 — Bernardette, ébauch., J-Droz 29.  
 — Bthe, horl., Serre 41.  
 — Brigitte, régl., Ravin 9.  
 — Camille, boîtier, Granges 9.  
 — Célien, magas., Parc 30.  
 — Chs, ach. boîtes, N.-Droz 19.  
 — Chs, menuisier, Progrès 149.  
 — Edm., fab. boît., Ravin 9.  
 — Edm., man., H.-de-Ville 38.  
 — Edm., chrom., Progrès 3.  
 — Ele, repass., Fleurs 26.  
 — Emma, ébauches, Paix 57.  
 — Ernest, man., Ronde 13.  
 — Ernest, remont., N.-Droz 14a.  
 — Eug., ébauches, Jaq.-Droz 30.  
 — Félix, remont., Doubs 1.  
 — Fcis, horlog., Ph.-H.-Matth. 17.  
 — Gabrielle, cout., H.-de-Ville 38.  
 — Gges, man., Nord 191.  
 — Gges, nickel., Progrès 15.  
 — Germain, fabr. horlog., David-Pierre-Bourquin 19.  
 — Hri, peintre, Bd de la Liberté 2.  
 — Hri, fournisseur, Cernil Antoine 23.  
 — Henri, horlog., Fr.-Courv. 21.  
 — Hulda, mén., Recrètes 25.  
 — Ida, ménag., Progrès 11.  
 — Irma, cadrans, 1er-Mars 12a.  
 — Irma, journ., Général-Dufour 8.  
 — Jean, Recrètes 25.  
 — Jeanne, mén., Numa-Droz 126.  
 — John, peint.-décor., Fleurs 26.  
 — Joseph, domest., Ronde 13.  
 — Jules, boîtier, Ravin 9.  
 — Julien, commis, Manège 14.  
 — Justin, remont., Charrière 13.  
 — Léon, s. assort., Manège 14.  
 — Léonie Vve, mén., D.-J.Rich. 31.
- Froidevaux, Marg., cadr., Temple Allemand 71.  
 — Marcel, remont., Buissons 11.  
 — Maria, journal., N-Droz 103.  
 — Marie, sertiss., N.-Droz 160.  
 — Marie Vve, ménag., Pont 19.  
 — Marie, mén., Pet.-Crosett. 17.  
 — Mathilde, poliss., Manège 14.  
 — Oct., commis, Pont 6.  
 — Olga, régleuse, Nord 59.  
 — Paul, remont., Progrès 105.  
 — Paul, concierge, Progrès 17a.  
 — Paul, furnit., Numa-Droz 185.  
 — Pierre, horlog., Recrètes 25.  
 — Pierre, boît., Jb-Brandt 4.  
 — Pierre, commerç., Serre 41.  
 — René, nickeleur, Doubs 1.  
 — Rob., ach. boîtes, Ravin 9.  
 — Roger, remont., N.-Droz 160.  
 — Rosa, blanchiss., Progrès 10.  
 — Rosa, ouvr. brac., Nord 157.  
 — Thérésine, mén., Nord 171.  
 — Tomalie, ménag., Pont 6.  
 — Urbain, remont., Ronde 19.  
 — Yvonne, cadr., Gén.-Dufour 8.
- Frosio, Pascal, maç., Ronde 24.
- Frossard, André, rem., N.-Droz 171  
 — Antoinette, o. fab., N.-Droz 171.  
 — Aug., grav., Numa-Droz 171.  
 — Denis, Numa-Droz 171.  
 — Gges, ach. éch., N.-Droz 171.  
 — Julie, ménag., Parc 31bis.  
 — Léon, remont., Ph.H.-Matth. 5.  
 — Léon, remont., Parc 78bis.  
 — René, guilloch., N.-Droz 171.
- Früh, Fritz, mécan., Ld-Robert 84.  
 — Fritz, gainier, Ld-Robert 84.

- Frund, Alf., méc., Cr.-du-Loche 36.  
 — Emile, manœuvre, Serre 15.  
 — Jeanne, o. fabr., Charrière 57.  
 — Laure, Vve, Charrière 57.  
 — Laure, cadr., N.-Droz 11.  
 — Léon, porteur, C.-du-Loche 36.  
 — Xavier, Numa-Droz 11.
- Frutiger, Jean, peintre-décorat.,  
 Charrière 3.  
 — Angéline Vve, Charrière 3.  
 — Mthe-Lse, sèrt., Sombaille 4a.
- Frutschi, Arn., v. m., St.-Mollond 16  
 — Abrahm, agric., Valanvron 29.  
 — Charles, bûcher., Crêt 16.  
 — Chs, empl. C. F. F., Convers 5.  
 — Ed., agric., Valanvron 29.  
 — Frida-Bertha, Valanvron 20.  
 — Fritz, mécan., Agassiz 5.  
 — Jean-Ls, dom., Valanvron 29.  
 — Jeanne, journal., Cure 5.  
 — Louise, ménag., Collège 5.  
 — Louis, fermier, Eplat j. 86.  
 — Lucie, mén., Hôt.-de-Ville 21a.
- Fruttiger, A., boucl.-ferm., Serre 28.  
 — Ele, boîtier, Serre 16.
- Fuchot, Lucien, grav., Progrès 39
- Fuchs, Achille, café, Serre 12.  
 — Berthe, commis, Hôt.-de-V. 5.  
 — Jeffreys, horl., Gibraltar 5.  
 — Mce, gramoph., N.-Droz 157.  
 — Pierre, mécan., Balance 12.  
 — Roger, échapp., Gibraltar 5.
- Fueg, Chs, tourn., Gibraltar 2.  
 — Maurice, rem., Fleurs 34.  
 — René, remont., T.-Allem. 103.
- Führer, Ls, gér. d'usine, Doubs 7.
- Fuhrmann, Herm., ferbl., Collège 10.
- Fuog-Wægeli, Emma Vve, Place  
 de l'Hôtel-de-Ville 6.
- Furer, Arm., commis, Place Hôt.-  
 de-Ville 2.  
 — Edgar, domest., Reprises 8.  
 — Genev., Pl. Hôt.-de-Ville 2.  
 — Mcel, commiss, Reprises 8.  
 — Oscar, empl. gaz, Terreaux 27.  
 — Roger, manœuvr., Reprises 8.
- Furlenmeier, Chs, adouc., Numa-  
 Droz 167.  
 — John, employé drog., Parc 52.  
 — Maria, poliss., Serre 99.
- Furno, Emilia, mén., Doubs 5.  
 — Irène, music., Doubs 5.
- Furrer, And., cam., Charrière 44.
- Furst, Albert man., Paix 87  
 — Jean, ferblant., N.-Droz 167.  
 — Madel. Vve, mén., Bel-Air 12.  
 — Walt., empl. C. F. F., Rocher 21.
- Furter, Chs, compt., Recrètes 16.  
 — Gérold, ing., Jacob-Brandt 59.
- Fusier, Ls, remont., Promenade 19.  
 — Rose, ébauches, Nord 31.

## G

- Gaberel, Aug., voy., Progrès 135.  
 — Clém., ménag., Nord 175.  
 — Fritz, remont., Industrie 30.  
 — Germaine, éb., L.-Robert 100.  
 — Jeanne, o./assort., Cure 7.  
 — Laure, rep. horl., T. Allem. 109.  
 — Lina, journ., Paix 79.  
 — Pâquerette, commis, Nord 175.
- Gabriel, André, employé C. F. F.  
 Nord 161.

---

**BRUNSCHWYLER & Cie, Services d'eau chaude**

- Gabus, Alice, aide, Arbres 41.  
 — Bernard, empl., Grenier 7.  
 — Chs, typog., Tête de Ran 19.  
 — Charles, cafet., Collège 23.  
 — Ed, remont., Hirondelles 12.  
 — Gges, repr. aliment., Doubs 31.  
 — Louis, Hirondelles 12.  
 Gabus-Mojon, Ida Vve, Doubs 31.  
 Gaccon, Bthe, ling., F.-Courv. 27.  
 — Léop., jardin., Puits 18.  
 Gachnang, Ern., s.-chef dépôt  
 Collège 43.  
 Gacon, André, tourn.-btes, Parc 75.  
 — Emile, dégross., Parc 75.  
 — Gges, bijout., Commerce 105.  
 — Ges, grav., Commerce 105.  
 — René, sertiss., Commerce 105.  
 Gaffurt, Caroline, diaconnesse,  
 Arbres 41.  
 Gafner, Btha, régl., Sombaille 4.  
 — Hri, boîtier, Commerce 57.  
 — Lilia, art., Nord 208.  
 — Otto, m. bouch., Grenier 36.  
 — Rob., prof. éc. d'horl., Nord 208.  
 — Robert, rédact., N. Droz 185.  
 Gagliardi, Car., vend., Charrière 3.  
 — Franç., maçon, Charrière 3.  
 — Jos., bijoutier, Charrière 3.  
 — Ls, md lég., Tple-Allemand 1.  
 — Paul, entrepr., Charrière 3.  
 Gagnebin, Ach. fils, fab. d'horl.,  
 Tourelles 27.  
 — Adèle, ménag., Paix 85.  
 — Bertha, ménag., Bassets 2.  
 — Bertha, ménag., J.-Droz 18.  
 — Betty, ébauch., N.-Droz 124.  
 — Chs, man., Léop.-Robert 106.  
 — Edith, horl., Gén.-Herzog 20.  
 — Ed., prof. école d'horlogerie,  
 Premier Août 3.  
 Gagnebin, Ida Vve, N.-Droz 124.  
 — Jules, man., Bassets 2.  
 — Jules, menuisier, Parc 9.  
 — Julie, Vve, ménag., Doubs 69.  
 — Laure, mén., Tourelles 27.  
 — Léon, remont., Cheminots 1.  
 — Léon, empl. fourn., Charr. 64.  
 — Marie, d. magas., Doubs 5.  
 — Nelly, empl. bur., N.-Droz 124.  
 — Paul, mécanic., Retraite 14.  
 — Rach., o. rad., Tple-Allem. 71.  
 — Walther, pos. cad., Cr.-Rossel 9.  
 Gaiffe, Alb., serrur., Granges 14.  
 — Chs, peintre, Sophie-Mairet 10.  
 — Nelly, o. fabr., Granges 14.  
 — Roger, m. couvreur, Parc 67.  
 Gaillard, Rose, Vve, Nord 87.  
 — Yves, offic. A. S., N.-Droz 102.  
 — Gges, offic. A. S., N.-Droz 102.  
 Gaillard-Denni, Louis, verr. de m.,  
 Serre 20.  
 Gaille, Louis, commis, Concorde 3.  
 Galéazzi, Jean, menuis., Est 20,  
 atelier Rocher 20a.  
 — Marg., commis, Est 20.  
 — Marthe, ménag., Balance 6a.  
 Gall, Ad., adm. post., Tourelles 9.  
 — Marg., inst., Tourelles 9.  
 Galland, F., boît., P.-H.-Matth. 25.  
 Gallay, André, spéc., lith., Parc 147.  
 Gallet, Léon, f. horl., D.-P. Bour. 55.  
 — & Co, fab. horl., L.-Rob. 66.  
 Gallet-Courvoisier, Ges, fab. horl.,  
 Dd Bourquin 55.  
 Galley, Honoré, o. C.F.F., Serre 99  
 Galli, Olga, horl., Ld-Robert 6.  
 Galotti, Antoin., mén., Collège 8.  
 — Germaine, commis, Collège 8.  
 — Lucien, peintre, Collège 8.  
 — Madeleine, commis, Collège 8

**LAVAGE CHIMIQUE**

Vve Tell Humbert, J. PIGUET, Succ.  
 Rue Numa-Droz 10  
 Tél. 21.784  
 Rue Neuve 3  
 Tél. 22.510

- Gamba, Fréd., man., Fleurs 13.  
 — Fréd., cadr., Fleurs 13.
- Gammenthaler, Adolphe, remont.,  
 Doubs 161.
- Gander, Ele, fab. horl., Paix 7.
- Gander-Pittet, Henriette, Vve  
 Place d'Armes 3.
- Ganguillet, Fern., boît., Nord 167.  
 — Lylianne, pos. rad., Doubs 97.  
 — Marie Vve, Doubs 97.  
 — Marie, Vve, Pont 15.  
 — Paul, nickel., Serre 67.  
 — Pierre, appar., Moulins 22.  
 — Roger, manœuvre, Cure 5.
- Ganière, Gges, inspect. assuranc.,  
 Progrès 135.
- Gare des voyageurs, Ch. de f. 6.
- Gare de l'Est, Crêt 31.
- Gare du Grenier, Repos 17.
- Garnache, Pl, gain., Terreaux 20.  
 — Louise, tailleuse, Terreaux 20.  
 — Marg., d. mag., Terreaux 20.
- Garó, Arn., garde front., Côtes-  
 du-Doubs 27.  
 — Blulette, aide, C.-du-Doubs 27.
- Garrand, Ern., taill., Balance 2.
- Gaschen, Marc, fact., Doubs 7.
- Gasparotto, Léon., commis, Parc 5.
- Gass, Alb., rentier, Progrès 15.
- Gasser, Mcel, coiff., N.-Droz 21.  
 — Emma Vve, Industrie 20.  
 — Hedwige, téléph., Jb-Brandt 2.  
 — Ulysse, rem., Temple Allem. 89.
- Gatolliat, Adrien, typogr., Com-  
 merce 105.
- Gattoni, Michel, gyps., J.-Droz 6a.  
 — Marg., ménag., Jaq.-Droz 6a.
- Gaucht, Frida, nickel, Paix 59.
- Gaudin, Julia, mén., Puits 29.  
 — Jules, camionn., T.-Allem. 109.  
 — Francis, commis, Puits 29.
- Gaufroid, Ach., s. ass., Chapelle 5.
- Gaume, Btha, calibr., Paix 111.  
 — Henri, boîtier, Ld-Robert 10.
- Gauthey, Maurice, négoc. fleurs,  
 Serre 15.
- Gauthier, Anne-Marie, ménagère,  
 Paix 61.  
 — Chs, manœuvre, Doubs 137.  
 — Edm., emb., N.-Droz 127.  
 — Marg., repass., Paix 61.
- Gavazzoli, Fernande, ébauches,  
 Combe-Grieurin 33.  
 — Henri, man., Cbe Grieurin 33.  
 — Louise, mén., Cbe-Grieurin 33.  
 — Macedonio, manœuv., Combe-  
 Grieurin 33.  
 — Rachel Vve, coutur., Paix 74.
- Gaviglio, Vinc., cord., L.-Rob. 19a.
- Gavillet, Den., commis, Paix 109.
- Gehr, Hri, brass., Dl-J.Richard 15.  
 — Rosa, ouvr. cadr., Paix 5.
- Gehri, Marie, mén., Fr.-Courv. 29.
- Gehrig, F., couvr., XII Septemb. 6.  
 — Gges, man, XII-Septembre 6.  
 — Paul, commiss., Tple-Allem. 13.  
 — Suz., horlog., Numa-Droz 15.
- Gehring, Val., cart., Sombaille 12.
- Geiser, Ami, chauff., Parc 149.  
 — Agathe, nickel., Parc 100.  
 — Arm., chauff., Pont 36.  
 — Blulette, régl., Tunnels 6.  
 — Daniel, agriculteur, Bulles 9.  
 — David, agricult., Arbres 37.  
 — Ele, fab. ressorts, Tuilerie 42.  
 — Emile, remont., Doubs 127.  
 — Esther, pointill., Bulles 1a.  
 — Fritz, libraire, Balance 16.

**BRUNSCHWYLER & Cie, Installations de W.-C.**

- Geiser, Gges, Cbe-Grieurin 31.  
 — Germaine, o. balanc, Pont 36.  
 — Gilb., fab. ress., Tunnels 6.  
 — Henriette, cadr., Parc 100.  
 — Herm., domest., Gr.-Croset. 24.  
 — Isaac, m. boucher, Succès 1.  
 — Jean, repass., Loge 6.  
 — Jeanne, Numa-Droz 167.  
 — Jules, empl. post., Côte 7.  
 — Jules-Aug., commis, Côte 7.  
 — Laure, poliss., Loge 6.  
 — Léon, concierge, Serre 23.  
 — Lina, ménag., Parc 100.  
 — Ls, agricult., Joux-Perret 7.  
 — Louis, domest., Jx-Perret 7.  
 — Ls-Ern., laitier, Collège 17.  
 — Louise, couturière, Côte 7.  
 — Louise, aide, Joux-Perret 7.  
 — Marg., cadrans, Crêt 8.  
 — Marie Vve, Hôt.-de-Ville 29.  
 — Marie, o. fabr., Fr.-Courv. 31.  
 — René, fabr. ress., N.-Droz 21.  
 — Suzanne, ménagère, Crêt 8.  
 — Virgile, ress., ch. Tunnels 6.  
 — Walt., agric., Joux-Perret 7.  
 — William, négociant., Jura 2.  
 — William, man., Charrière 4.
- Geissbuhler, Alph., machiniste, Parc 82.
- Geissler, Alb., dom., P.-Croset. 11
- Geissmann, Rosa, caissière, Daniel Jeanrichard 23.
- Gelbfisch, Sam., repr., Terreaux 2.
- Gendarmerie, Promenade 20.
- Gendre, Ami, pivot., Paix 39.  
 — Marthe, mén., Nord 153.  
 — Pierre, commis, Agassiz 7.
- Gendre-Vuille, Albert, échappem., Nord 149.
- Gendroz, Ele, ouv. cadr., Cheminots 26.
- Gendroz, Hri, man., Cheminots 26.  
 — Marie, aig., Cheminots 26.  
 — Math., o. cadr., Cheminots 26.
- Genier, Fern., man., 1er-Mars 17.  
 — Lina Vve, mén., Manège 21.  
 — Louis, domest., Fr.-Courv. 29b.  
 — Violette, journ., Manège 21.
- Genin, Adonis, emp., Progrès 14.
- Genne, Gast., aide laborat., Promenade 17.
- Genova, Jeanne, coutur., Pont 6.
- Genret, Chs, typogr., Crêtets 79.
- Gentil, Alph., terr., Progrès 97a.  
 — Alph., tapissier, Puits 9.  
 — Alph., horl., chem. Tunnels 6.  
 — Alex., remont., Rocher 21.  
 — André, commiss., Doubs 139.  
 — André, pâtissier, Ld-Robert 88.  
 — Arm., poliss. b. or, Fiaz 5.  
 — Arn., instit., Winkelried 33.  
 — Arn., soud. assort., Collège 15.  
 — Edmond, boulang., Serre 75.  
 — Elise, conc., Rocher 21.  
 — Gges, ressorts, Collège 10.  
 — Georgette, mén., Collège 17.  
 — Gust., chauff., Doubs 139.  
 — Gust., commis, Nord 189.  
 — Henri, graveur, Puits 20.  
 — Jules, rem., Pestalozzi 2.  
 — Léon, rem., Numa Droz 137.  
 — Louis, manœuvre, Collège 17.  
 — Madeleine, finiss., Rocher 21.  
 — Madeleine, téléph., Serre 18.  
 — Marcel, remont., N.-Droz 88.  
 — Marcel, entrepr., Puits 29.  
 — Numa, man., Chapelle 12.  
 — Pierre, commis, Parc 132.  
 — Roger, manœuvre, Collège 17.  
 — Théoph., commis, Côte 18.

# Teinturerie

Vve Tell Humbert, J. PIGUET, Succ.  
 Rue Numa-Droz 10  
 Tél. 21.784

Rue Neuve 3  
 Tél. 22.510



- Gentil, Violette, mén., Collège 17.  
 — Yvonne, émail., Doubs 139.  
 — Zélim, émail., Doubs 139.
- Gentil-Bandelier, Vital, décorat.,  
 Rocher 21.
- Genzoni, Célest., prim., N. Droz 4.  
 — Jacq., domest., Jaquet-Droz 11.
- George, Alb., commis, N.-Droz 122.  
 — Aline, aiguilles, Nord 27.  
 — Bernadette, mén., N.-Droz 94.  
 — Joseph, man., Ronde 15.  
 — Henri, guill., Parc 22.  
 — Marcel, remont., Doubs 117.  
 — Marg., assort., Numa-Droz 94.  
 — Paul, voyag., Tête-de-Ran 21.
- Gérance des bâtiments commun.,  
 Marché 18.
- Gerber, Ach., cant., Epl.-Jnes 28.  
 — Ada, Vve, Industrie 7.  
 — Adeline, mén., Puits 15.  
 — Albert, boît., Progrès 121.  
 — Alb., médecin, L.-Robert 30.  
 — Alb., agric., Pet. Crosettes 13.  
 — Alfr., manœuvre, 1er-Mars 8.  
 — Alf., menuis., Pr.-Mars 16b.  
 — Alf., ressorts, Nord 39.  
 — Alice, ménag., Gdes Crosettes 9.  
 — Anna, ménag., Nord 39.  
 — Arm., commis, Progrès 59.  
 — Arnold, rédacteur, Parc 30.  
 — Arn., aide, Reprises 3.  
 — Bertha, s. prof., Serre 56.  
 — Bertha, vend., Doubs 51.  
 — Caroline Vve, Parc 30.  
 — Christ, aide, Epl.-Grises 18.  
 — Clara, tailleuse, Arbres 41.  
 — Ed., agric., Gdes-Crosettes 9.  
 — Edouard, typog., Locle 20.  
 — Ed., voyag., 1er-Mars 6.  
 — Elise, ménag., Buissons 13.
- Gerber Ele, pend., Ld-Robert 128.  
 — Emile, man., Gibraltar 15.  
 — Fritz, mécan., Promenade 12a.  
 — Gges, achev., Nord 170.  
 — Hélène, aide, Reprises 3.  
 — Henri, fond., Marché 2.  
 — Hri, chauff., Fr.-Courvoisier 43.  
 — Hri, man., Fritz-Courvoisier 64.  
 — Henri, agr., Gdes-Crosettes 9.  
 — Ida, coutur., G.-Crosettes 9.  
 — Jacob, conc., Parc 91.  
 — Jâmes, o. ress., N.-Droz 20.  
 — Jean-Ls, domest., Ptes-Cros. 13.  
 — Jeanne, aide, Reprises 3.  
 — Jeanne, diaconn., Arbres 41.  
 — Jules, agric., Gdes-Crosettes 32.  
 — Laure, mén., T.-Allemand 101.  
 — Léa, aide, Reprises 3.  
 — Lina, dépos. postal, Côtes-du-  
 Doubs 18.  
 — Louis, agriculteur, Reprises 3.  
 — Louis, rem., Cern.-Antoine 5.  
 — Louisa, émail., Jb-Brandt 4.  
 — Lydia, aide, Pet.-Crosettes 13.  
 — Lydia, commis, Epl.-Jaunes 28.  
 — Mina, cadr., Pass. Gibralt. 2a.  
 — Otto, camionn., Crétêts 111.  
 — Paul, agric., Gdes Crosettes 9.  
 — Paul, graveur, Parc 1.  
 — Paul, mécan., Jaquet-Droz 31.  
 — Rachel, mén., r. Neuve 8.  
 — René, voyag., Ld-Robert 30.  
 — Rosina, Reprises 2.  
 — Rosina, vend., Sombaille 4a.  
 — Tell, pâtiss., Ctes-du-Dbs 18.  
 — Ulysse, agric., Jx-Perret 32.  
 — Ulysse, agricult., Reprises 3.  
 — Walt., commis, T.-de-Ran 21.  
 — Walter, aide, Bulles 12.  
 — Willy, commis, Tourelles 1.

**BRUNSCHWYLER & Cie, Installations sanitaires**

- Germann, Emile, commis, Cernil-Antoine 21.  
 — Walth., commis, C.-Antoine 21.
- Germond, Maurice, empl. assur., Nord 185.
- Gertsch, Alf., peintre, Parc 67.  
 — Ad., nickel., Parc 51a.  
 — Esther Vve, ménag., Nord 129.  
 — Eug., facteur, Nord 184.  
 — Fritz, manœuv., Crêt 20.  
 — Fréd., dom., Jardinets 1.  
 — Jean, tonnelier, Parc 51a.  
 — Jules, coiff., r. Neuve 10.  
 — Marg., mén., Sombaille 4.  
 — Paul, ferm., q. des Bulles 20.
- Gervasio, Jos., vins, J.-Droz 60.  
 — Irène, ménag., Ld-Robert 26.  
 — Marina, commis, Nord 183a.
- Gête, Alvina, aide, F.-Courv. 36a.  
 — Célien, boîtier, T.-Allemand 99.  
 — Juliette, ébauches, Progrès 113.  
 — Louise, repasseuse, Paix 71.
- Gex, Adeline, mén., Industrie 17.  
 — Aug., nickel., Industrie 23.  
 — Augusta, ouv. ébauch., Ind. 17.  
 — Aug., ébéniste, Puits 27.  
 — Lucien, o. cadr., Industrie 23.  
 — Marcel, man., Charrière 5.
- Gex-Muller, Mart., taill., N. Dr. 108.
- Gfeller, Ele, scieur, Sombaille 32a
- Ghizzi, Rob., éch., Nma-Droz 147.
- Giacomini, Alb., man., Nord 175.  
 — Gges, man., Hôt.-de-Ville 31.  
 — Hri, commiss., Fritz-Courv. 21.  
 — Ida, coutur., Hôt.-de-Ville 38.  
 — Jean, mineur, Hôt.-de-Ville 38.
- Giaj-Minietti, Emma, Vve, café-brass., D.-JeanRichard 18.  
 — Henriette, Dl-Jeanrichard 18.
- Giancotti, Jacqueline, ménag., Ld Robert 66.
- Gianinazzi, Ach., man., N.-Dz 108.
- Giannini, Adèle, commis, Crêt-Rossel 9.
- Gianola, Elvina, mén., N.-Droz 21  
 — G., emp. C.F.F., N.-Droz 21.  
 — Jean, agent assur., L.-Rob. 35.  
 — Taidina, horl., Numa-Droz 21.
- Giauque, Arth., grav., N.-Droz 112.  
 — Adrienne Vve, Numa-Droz 106.  
 — Charles, commis, Succès 27.  
 — Ele, m. grav., Parc 64.  
 — Marcel, remont., Parc 64.
- Giauque-Lehmann, Cam., m grav., Numa Droz 173.
- Gibellini, Roméo, ébén., Pont 19.
- Giddey, Osc., o. C.F.F., Nord 159
- Gigandet, Aug., man., Parc 98.  
 — Augustin, rem., Cern.-Antoin. 19.  
 — Gust., remont., Manège 16-18.  
 — Jeanne, commis, Parc 98.  
 — René, remont., Ravin 17.  
 — Valentin, doreur, Progrès 109.
- Giger, Jos., soud. ass., Agassiz 5.  
 — Paul, garag., C.-Antoine 21.
- Gigon, Achille, grav., Doubs 143.  
 — Alb., man., Fr.-Courvoisier 58b.  
 — Alb., magas., Parc 104.  
 — Alc., manœuvre, Parc 119.  
 — Alph., combust., Moulins 20.  
 — Ant., ach. boît., A.-M.-Piag. 29.  
 — Antoinette, poliss, Parc 98.  
 — Arn., domest., Entrepôts 18.  
 — Berthe, cadr., Serre 43.  
 — Berthe, coutur., Buissons 23.  
 — Brigitte, A.-M.-Piaget 29.  
 — Cécile Vve, mén., F.-Courv. 38a

# LAVAGE CHIMIQUE

Vve Tell Humbert, J. PIGUET, Succ.  
 Rue Numa-Droz 10  
 Tél. 21.784

Rue Neuve 3  
 Tél. 22.510

- Gigon, Elisa Vve, mén., Combet. 4.  
 — Elise Vve, 1er-Mars 13.  
 — Emile, commis, Commerce 61  
 — Eugène, camionn., Puits 20.  
 — Francis, remont., N.-Droz 177.  
 — Gges, commiss., Charrière 82.  
 — Gges, repass., Sorbiers 19.  
 — Hélène, vend., T.-Allemand 17.  
 — Hélène, mén. A.-M.-Piaget 29.  
 — Hri, anneaux, Numa-Droz 2a.  
 — Jules, commiss., Fr.-Courv. 25a  
 — Juliette, 1er-Mars 13.  
 — Laure, poliss., Buissons 23.  
 — Lisa, journal., Pl.-d'Armes 1bis  
 — Louise, mén., Tple-Allem. 109.  
 — Marcel, boît., Nord 173.  
 — Marg., aig., Numa-Droz 177.  
 — Marie, commis, N.-Droz 2a.  
 — Marie, ménag., N.-Droz 2a.  
 — Marie-Phil., boît., Parc 15.  
 — Paul, boîtier, Doubs 159.  
 — Paul, man., Fritz-Courvois. 38a.  
 — René, magas., Olives 2.  
 — Renée, cadrans, Puits 20.  
 — Roger, v. montr., N.-Droz 2a.  
 — Rosa, o. cadr., Arbres 41.  
 — Suzanne, cadr., Puits 20.  
 — Ulysse, cafetier, Est 22.
- Gigon-Cottier, Thérésia, ménag.,  
 Doubs 47.
- Gigon-Talon, Maur., fab. horlog.  
 Numa-Droz 76.
- Gilardi, Al., man., F.-Courv. 11.  
 — Cécile, journ., Jaq. Droz 54.  
 — Gges, ferblant., Serre 9.  
 — Guill., manœuvre, Collège 52.  
 — Jean, Jaquet-Droz 54.  
 — Wm, manœuvre, Collège 52.
- Gilgen, Alfr., remont., Progrès 143.  
 — André, horlog., Promenade 14.
- Gilgen, Cline, débris., T.Allem. 93  
 — Elisa, débris, Tple-Allem. 93.  
 — Jean, anneaux, Crêtets 77.  
 — Marcel, assur., Place-Neuve 6.  
 — Maria, commis, Serre 32.  
 — Walter, commis, Crêtets 77.
- Gilibert, René, cant. C.F.F., Paix 87.
- Gili, Carlo, man., Fr.-Courvois. 31.
- Gilland, Aloïs, garde communal,  
 Sophie-Mairet 1.
- Gillard, Edm., fab. verres mont.,  
 Numa-Droz 84a.  
 — Marie, mén., Numa-Droz 84a.
- Gilliéron, Alf., emp. C.F.F.,  
 Numa Droz 109.  
 — Marie, horl., DI-JeanRich. 19.
- Gindrat, Alice, mén., C.-Grieur. 49  
 — Alice, coutur., Stand 12.  
 — Arnold, commis mag., Parc 11.  
 — Arth., rem., Numa-Droz 123.  
 — Axel, terrass., F.-Courvois. 38a.  
 — Edm., rem., Commerce 101.  
 — Eric, éch., N.-Droz 115.  
 — Ern., commiss., Fr.-Courv. 94.  
 — Ernest, rem., Cheminots 17.  
 — Fanny, rep. linge, Stand 12  
 — Gges, commis, Cbe-Grieur. 49.  
 — Hélène, téléph., Stand 12.  
 — Hri, méc.-dent., Cheminots 17,  
 cabinet-dent., Paix 39.  
 — Jules, s. prof., Stand 12.  
 — Louis, commis, Ravin 17.  
 — Pierre, agric., Cheminots 17.  
 — Rosine, mén., Cbe-Grieurin 49.  
 — Stella, blanch.-repas., Tertre 3.  
 — Willy, remont., Nord 214.
- Gindrat-Delachaux, Anna, Léop.-  
 Robert 72.
- Gindrat-Nicolet, Camille Vve,  
 Temple-Allemand 45.
- Gindrat-Ritter, J., banq. Parc 110.

**BRUNSCHWYLER & Cie, Salles de bains complètes**

- Gindraux, Chs, ann., J.-Droz 35.  
 — Chs, boît., Agassiz 5.  
 — Chs, manœuvre, Fiaz 15.  
 — Edm., boîtier, Agassiz 11.  
 — Gges, remont., Doubs 113.  
 — Hélène, ébauches, Fiaz 15.  
 — Henriette, ouv. horl., Fiaz 15.  
 — Jeanne, pol. boît., Charrière 45.  
 — Mad., commis, Agassiz 5.  
 — Juliette, repass., Arbres 41.  
 — Paul, ann., Jaquet-Droz 35.  
 — Stella, ménag., Fiaz 15.
- Ginnel, Jâmes, Hôtel-de-Ville 9.  
 — Laure-Alice, spir., Serre 71.  
 — Marie Vve, mén., Serre 71.  
 — Marie, diaconn., Arbres 41.
- Gintzbürger, Fernande, s. profess.,  
 Paix 109.
- Giordano, Jacques, md primeurs,  
 Numa-Droz 147.
- Giovanella, Rachel, mén., Coll. 7.  
 — Angelo, maçon, Collège 7.
- Giovannoni, Ami, techn., Jardin. 9.  
 — Arnold, entrepr., Ormes 11,  
 bureau: Léopold-Robert 66.  
 — Ida, commis, Jardinets 9.
- Girard, Abraham, agric., Dbs 116.  
 — Achille, décalq., Moulins 5.  
 — Adèle, mén., C. Grieurin 9.  
 — Adr., chauff. gaz, Industrie 3.  
 — Alb., chancelier communal,  
 Combe Grieurin 9.  
 — Alex., rem., Commerce 95.  
 — Ali, menuis., Fr.-Courvoisier 22.  
 — Alice, o. cadrans, r. Neuve 10.  
 — Aline, Convers 3.  
 — André, gainier, Doubs 116.  
 — André, man., Banneret 2.  
 — André, horlog., Crêt 20.  
 — Arn., boît., Crêt-du-Loche 9.  
 — Arn., rem., Nord 172.
- Girard, Arth., boîtier, Bel-Air 12.  
 — Benj., commis, Parc 42.  
 — Bern., man., Hôtel-de-Ville 55.  
 — Bert.-Lse, coutur., Paix 15.  
 — Berthe, ménag., N.-Droz 31.  
 — Berthe Vve, mén., D.-J.Rich. 41.  
 — Blanche, instit., Tple-Allem. 85.  
 — Cécile, ménag., N.-Droz 2a.  
 — Chs, boîtier, Progrès 89b.  
 — Chs, emboît., Doubs 65.  
 — Chs, boît., Buissons 23.  
 — Ch., emb., Agassiz 10.  
 — Chs fils, achev., Agassiz 10.  
 — Chs, domest., Crêtets 120.  
 — Chs, fotogr., Serre 27.  
 — Clém., d. mag., Numa-Droz 110.  
 — Conr., remont., Al.-M.-Piag. 63.  
 — Edith, régl., A.-M. Piaget 63.  
 — Edm., ach., Eplat-Grises 8.  
 — Elisabeth, instit., Eplat. grises 14.  
 — Ele, remont., République 5.  
 — Félix, charpent., Industrie 26.  
 — Ferd., fab. cadr., N. Droz 41.  
 — Ferd., typ., Numa-Droz 41.  
 — Fernand, peintre, Industrie 8.  
 — Fritz, horloger, Avocat-Bille 4.  
 — Gaston, empl. mag., Jardinets 1.  
 — Gges, gainier, H.-de-Ville 55.  
 — Georg., pos. radium, Dbs 116.  
 — Henri, boîtier, Ld-Robert 118.  
 — Henri, manœuvre, Serre 27.  
 — Henri, limeur, Nord 175.  
 — Henri, horlog., N.-Droz 109.  
 — Henri, rem., Industrie 21.  
 — Henri, fab. aiguilles, Stand 10.  
 — Henri, horl., Ld-Robert 45.  
 — Hugues, commis, N.-Droz 94.  
 — Irène, Postiers 32.  
 — Jean, mass.-péd., N.-Droz 94.  
 — Julia, mén., Cbe-Grieurin 37.  
 — Julien, not., Numa-Droz 167.  
 — Léa, instit., Ph.-H.-Matt. 21.

# Teinturerie

Vve Tell Humbert, J. PIGUET, Succ.  
 Rue Numa-Droz 10  
 Tél. 21.784

Rue Neuve 3  
 Tél. 22.510

- Girard, Léon, fact. post., Serre 32.  
 — Louis-M., man., Industrie 21.  
 — Marc, remont., Tple-Allem. 85.  
 — Marc, remonteur, Doubs 5.  
 — Marc, chef gare, Convers 3.  
 — Marcel, tourn., Chapelle 4.  
 — Marcel, commis, Commerce 95.  
 — Marcelle, commis, Tertre 5.  
 — Marcelle, Parc 25.  
 — Marg., ménag., Convers 3.  
 — Marg., ménag., Fleurs 9.  
 — Marg. Vve, ménag., Parc 25.  
 — Marie Vve, mén., Concorde 5.  
 — Marie-Ros., Ph.-Hri-Matt. 21.  
 — Marthe, ménag., Tertre 3.  
 — Math., régl., Paix 15.  
 — Math., ménag., Paix 15.  
 — Mina, ménag., r. Neuve 5.  
 — Nancy, ménagère, Tertre 3.  
 — Nelly, commis, Serre 32.  
 — Nelly, dem. mag., r. Neuve 5.  
 — Oscar, ag. assur., Paix 127.  
 — Paul, man., Fr.-Courvoisier 31.  
 — Paul-Alc., Manège 19.  
 — Pl-René, rem., T.-Allemand 77.  
 — Paul, rem., République 1.  
 — Ph., emp. postal, Envers 20.  
 — Phil., commis, Envers 20.  
 — Pierre, doreur, N.-Droz 109.  
 — Pierre, remont., Parc 74.  
 — René, men., Manège 19.  
 — René, échapp., République 5.  
 — Renée, commis, Paix 95.  
 — Suzanne, paillonn., N. Droz 41.  
 — Suzanne, Numa Droz 133.  
 — Tell, pivot., Agassiz 13.  
 — W., rem., Al.-Marie-Piaget 19.  
 — Wm, man. niell., Stand 12.  
 — Yvonne, poliss., D. J. Richard 41.
- Girard-Gallet, Const., administr.,  
 Montagne 5.
- Girard-Perregaux & Cie, Nelle  
 S. A., fabr. horl., Serre 11 bis.
- Girardbille, Arn., méc., Ind. 10.  
 — Willy, commis, Progrès 135.
- Girardclos, Edm., grav., Fleurs 10.  
 — Léon, grav., Doubs 63.
- Girardet, Chs, fourr., N.-Droz 68.  
 — Jeanne Vve, mén., J.-Droz 16.  
 — Louis, boulang., Dl-JeanRich. 29.
- Girardier, Edouard, caporal gen-  
 darmerie, Temple-Allemand 59.  
 — Edm., chauff. C.F.F., N.-Dz 149.  
 — Emile, bouch., T.-Allemand 59.  
 — Hri, exp.-autos, A.-M.-Piag. 19.  
 — Jean, chauffeur, Jaquet-Droz 6a.  
 — Marcel, gde-forest., Parc 67.  
 — Mathilde, fleuriste, L.-Rob. 102.
- Girardin, Alb., négoc., Doubs 83.  
 — Adèle, ménag., H.-de-Ville 7.  
 — Albine, dem. mag., N.-Droz 37  
 — Alcide-Eug., Joux-Perret 22.  
 — Alfr., retraité, Fr.-Courvois. 58a  
 — Alph., rem., Chasseral 90.  
 — André, man., Parc 8.  
 — Angélie, Vve, mén., Serre 62.  
 — Arm., man., 1er-Mars 15.  
 — Arsène, dom., C.-du-Loche 51.  
 — Camille, nickel., 1er-Mars 15.  
 — Chs, remont., Doubs 53.  
 — Chs, mécan., Commerce 59.  
 — Ed., domest., Fr.-Courv. 37bis.  
 — Ed., remonteur, Nord 59.  
 — Elisab. Vve, Tple-Allemand 1.  
 — Ern., sert., Jaquet-Droz 39.  
 — Emélie, Vve, Progrès 103.  
 — Fanny, coutur., Ld-Robert 76.

**BRUNSCHWYLER & Cie, Installations de W.-C.**



- Girardin, Flora Vve, mén., Fritz-Courvoisier 5.  
 — Gges, boîtier, D.-P.-Bourq. 21.  
 — Germain, remont., Crêt 14.  
 — Germ., rem., Boucherie 6.  
 — Henriette, téléph., Serre 6.  
 — Isabelle, o. cadrans, Parc 8.  
 — Jean, mécanicien, Nord 50.  
 — Jean, mécan., Buissons 9.  
 — Jeanne, dem. mag., Doubs 83.  
 — Jeanne, instit., Doubs 51.  
 — Jules, commis, Envers 12.  
 — Jules, ressorts, Serre 6.  
 — Louis, éch., Léop.-Robert 4.  
 — Louis, fact. post., L.-Rob. 161.  
 — Louis, commis, Doubs 53.  
 — Madeleine, commis, Doubs 53.  
 — Marcel, bijout., Numa-Droz 16  
 — Marcel, man., Versoix 9.  
 — Marcel, fais. secr., Moulins 5.  
 — Marg., ménag., F.-Courv. 38a.  
 — Maria, instit., Numa Droz 36.  
 — Marie Vve, mén., Commerce 57.  
 — Marthe, régl., Ld-Robert 76.  
 — Maur., man., Fr.-Courvoisier 5.  
 — Mce, tapiss., H.-de-Ville 23.  
 — Paul, emboît., Progrès 91.  
 — Paul, pend., F. Courv. 17.  
 — René, domest., Frênes 8.  
 — René, nickel., Nord 175.  
 — Simone, décalq., 1er-Mars 15.  
 — Suzanne, téléph., Nord 153.  
 — Victor, linoléums, Parc 8.  
 — Wm, commis, Commerce 57.  
 — Willy, horlog., Doubs 53.  
 — Xavier, échapp., C.-Grieur. 33.
- Girardin-Coullery, Vve Lse, éc. partic., Numa Droz 31.
- Girardin-Santschi, Pl. Vve, art. mén. Serre 66, (mén.) Doubs 83.
- Girardot, Céline, mén., Charr. 5.  
 — Georges, magas., Collège 12.
- Girod, J.-G. (S. A.), horl., Jaquet-Droz 60.  
 — Henriette, Dd-P.-Bourquin 7.  
 — Liliane, ébauc., Cnil-Antoine 7.
- Giroud, André, élect., David-P.-Bourquin 15.  
 — Berthe, diaconn., Arbres 41.  
 — Roger, man., Progrès 68.
- Gisiger, Chs, man., Hêtres 2.
- Giudici, Carol., éb., Granges 7.  
 — Louis, menuis., Progrès 22.
- Glanzmann, Emile, épïc., Parc 6.  
 — Gottfr., p. cadr., N-Droz 179.  
 — Gottf., lithog., Paix 41.  
 — Jules, cordonnier, Rocher 2.
- Glardon, Ern., cond. C. F. F., Agassiz 11.
- Glasson, Arm., rem., C. Antoine 25.  
 — André, sertiss., Dd-P.-Bourq. 5.  
 — Gast., ess. jur., D.-P. Bourq. 5.  
 — Gust., rem., Promenade 15.  
 — Henri, commis, Recrètes 12.  
 — Mrie-Lse Vve, mén., Charrière 8.  
 — Louis, commis, Jb-Brandt 82.  
 — Marcel, commis, David-Pierre-Bourquin 5.  
 — René, mécan., Chapelle 13.  
 — Yvonne, dem. mag., Signal 10.
- Glatz, Arm., retraité, Serre 99.  
 — Robert, boîtier, T.-Allem. 21.
- Glatzfelder, Jos., mont., Crétêts 109.
- Glausen, Alb., ébén., Jaq.-Droz 24.  
 — Ed., mécan., Cbe-Grieurin 31.  
 — Louis, boucher, Industrie 9.
- Glauser, Alb., agric., Jx-Perret 26.  
 — Albert, acheveur, Charrière 97.

**LAVAGE CHIMIQUE**

Vve Teil Humbert, J. PIGUET, Succ.  
 Rue Numa-Droz 10  
 Tél. 21.784

Rue Neuve 3  
 Tél. 22.510

- Glauser, Alb., mécan., Nord 197.  
 — Alb., boîtier, Fr.-Courvois. 20.  
 — Alb., mécan., Hôtel-de-Ville 13.  
 — Alfred, boîtier, Numa-Droz 45.  
 — André, chauff., Nord 189.  
 — Antoinette, vend., L.-Rob. 43.  
 — Arm., ress., Fritz-Courvois. 94.  
 — Arn., camion, Tple-All. 99.  
 — Arthur, échapp., Charrière 101.  
 — Arthur, ress., Beau-Site 11.  
 — Bertha, taill., Bas-Monsieur 11.  
 — Cécile Vve, mén., N.-Droz 6.  
 — Ed., échapp., Doubs 143.  
 — Elisabeth, mén., N.-Droz 36.  
 — Elisabeth, Vve, Fr.-Courv. 94.  
 — Elise, Vve, Hôtel-de-Ville 13.  
 — Emile, dégross., Charrière 19a  
 — Ern., horl., Rocher 20.  
 — Fçois, fact., N. Droz 99.  
 — Fritz, bouch., Balance 12.  
 — Guill, fab. d'horl., Charr. 101.  
 — Irène, aig., Fr.-Courvoisier 94.  
 — Isabelle, taill., Puits 7.  
 — Jules-E., agric., B.-Monsieur 11.  
 — Jules-Ls, adouc., F.-Courv. 20.  
 — Léon, manoeuvr., Industrie 2.  
 — Louis, aide, Bas.-Monsieur 11.  
 — Louis, ress., Place-d'Armes 3.  
 — Marie, dem. mag., N.-Droz 36.  
 — Oscar, cafet., Sombaille 37.  
 — Oscar, dom., Gibraltar 11.  
 — Paul, domest., F.-Courvois. 20.  
 — Théod., boîtier, Puits 9.  
 — Werner, hôtel., Balance 12.  
 — Wm, ag. pol., Chapelle 9.  
 — Wm, boucher, Balance 12.  
 Glodin, Anna, ménag., Nord 174.  
 Glohr, Gottl., fonct. communal,  
 David-Pierre Bourquin 3.  
 — Herm., voit., Léop. Robert 11a.  
 — René, chauff., Léop.-Rob. 11a.  
 Gloor, Hri, méc., République 9.  
 — Cécile, République 9.  
 — Jacob, m. cord., Progrès 19.  
 — Marg., secr. Ec. d'H., Prog. 19.  
 — Paul, Vve, pension, Serre 15.  
 Glück, Anna, mén., Tourelles 15.  
 — Art., commis post., Succès 25.  
 — Irma, lingère, Tourelles 15.  
 — John, menuis., Tourelles 15.  
 — Violette, spiraux, Tourelles 15.  
 — Yvonne, spiraux, Tourelles 15.  
 Gnädinger, Clara Vve, Olives 2.  
 Gnægi, Alf., Fritz-Courvoisier 48,  
 manège privé au No 50.  
 — Amélie, mén., G-Crosettes 42.  
 — Bertha, mén., Fr.-Courv. 48.  
 — Ern., agric., Gdes-Crosettes 42.  
 — Gust., beurre, from., Serre 5bis.  
 Gneccchi, Sidonie, Vve, Av.Bille 12.  
 Gnuva, Bern., ram., Collège 27a.  
 Gobat, Ali, cafetier, Progrès 10.  
 — Arth., guilloch., Bel-Air 8.  
 — Eugène, forg., N.-Droz 129.  
 — Hri, remont., Sorbiers 21.  
 — Robert, remont., Balance 17.  
 — Roger, remont., Balance 17.  
 — Rosa, régleuse, Numa-Droz 77.  
 — Yvonne, coiff., Progrès 10.  
 Gobet, Lse, comm. d'œufs, 1er  
 Mars 16b.  
 Gobbi, Carlo, maçon, Hôtel-de-  
 Ville 54.  
 — Silio, gypseur, Dr-Kern 9.  
 Godat, And., comm., N.-Droz 161.  
 — André, commis, C.-Grieur. 47.  
 — Alb., mécan., Crêtets 92a.  
 — Anna, o. fabr., Commerce 61.  
 — Arnold, man, Ld-Robert 128.

**BRUNSCHWYLER & Cie, Fourneaux potagers avec service d'eau chaude**

- Godat, Arthur, boîtier, Parc 67.  
 — Béatrice, instit., A.-M.-Pgt 28.  
 — Bthe, s. prof., A.-M. Piaget 28.  
 — Emilie, o. cadrans, Industrie 6.  
 — Georges, remont., Ravin 7.  
 — Germaine, ressorts, Fleurs 7.  
 — Henri, commis, Retraite 4.  
 — Jos., termin., Fleurs 7.  
 — Louis, bijout., Ld-Robert 59.  
 — Louis, horlog., N.-Droz 113.  
 — Marcel, boîtier, 1er-Mars 15.  
 — Marie, journ., Industrie 6.  
 — Marg., ménag., Retraite 4.  
 — Marthe, régl., Commerce 61.  
 — Numa, domest., Collège 8a.  
 — Osw., emboît., Fleurs 12.  
 — Paul, tripier, Commerce 61.
- Godon, Rosa, Vve, méc., Temple-Allemand 19.
- Göcking, Btha, ménag., Parc 75.
- Gockeler, Ele, journ., Boinod 9.
- Gökeler, Osw., voyag., Parc 50.
- Goering, Ls., Vve, fab. d'horlog., Paix 31.  
 — Lily, Progrès 133.  
 — Madeleine, mén., Tourelles 15.
- Gøring-Vuille, E., fab. d'horlog., Progrès 133.
- Gøtschel, Arm., techn., Parc 110.  
 — Julien, commis, Parc 110.  
 — Marc, fab. d'horl., Parc 110.
- Gøtschmann, Fernand, guilloch., Léopold-Robert 112.
- Gogler, Adrien, peintre, Crêtets 65.  
 — Alphonse, éditeur, Parc 9ter.  
 — A., Publicité, S. A., Parc 9ter.  
 — Chs, ameublements, Parc 9ter, Magasin. Serre 14.  
 — Fernand, commis, Parc 9bis.
- Gogniat, Alb., achev., Sorbiers 23.  
 — Alexis, rem., Numa-Droz 98.
- Gogniat, Béat., décal., Moulins 5.  
 — Chs, pivot., Combettes 4.  
 — Const., ann., Bassets 68.  
 — Emile, manoeuvre, Moulins 5.  
 — Jean, boîtier, Aurore 3.  
 — Jean, commis, Aurore 3.  
 — Joseph, cuvettes, Sorbiers 23.  
 — Léonard, nick., Ld-Robert 110.  
 — Marc, anneaux, Combettes 17.  
 — Mcellé, décalq., L.-Robert 110.  
 — Marg., vend, Ld-Robert 56.  
 — Marg., o. ress., Bassets 68.  
 — Martin, man., Ld-Robert 110.  
 — Mce, serrur., Ld-Robert 110.  
 — Simon, horlog., Moulins 5.
- Golay, Eva, commis, Nord 7.  
 — Chs, visit., Crêt-du-Loche 32.  
 — Léon, remont., Nord 7.  
 — Louis, chauffeur, Moulins 22.  
 — Mcel, dir. fabr., Crêtets 73.  
 — Marie, taill., Crêt-du-Loche 32.  
 — Paul, géom., Jacob-Brandt 57.  
 — Will., doreur, Terreaux 46.
- Gonseth, Adrienne, commis, Crêt 11
- Gonset, Lse, aig., Terreaux 8.
- Gonzales, Miguel, Nord 50.
- Gorgerat Ern., fab. four., Paix 33.  
 — Ern. & fils, furnit. d'horlog., Progrès 133.  
 — Lina, ménag., 1er Mars 12a.  
 — Marie-Lse, Vve, Dl.-J.-Rich. 41.  
 — Paul, fonc. cant., Hirondelles 10.  
 — Raoul,ourn. d'horl., Prog. 133.
- Gosteli, And., voyag., r. Neuve 8.
- Gostely, Alb., coiff., Agassiz 14.  
 — André, mécan., Aurore 9.  
 — Chs, fabr. d'horl., Paix 61.  
 — Emile, mécanic., Aurore 9.  
 — Gaston, mécanic., Aurore 9.  
 — Marcel, bijoutier, Envers 28.

# Teinturerie

Vve Tell Humbert, J. PIGUET, Succ.  
 Rue Numa-Droz 10  
 Tél. 21.784

Rue Neuve 3  
 Tél. 22.510

- Gostely, Pl, comptable, Crêt 22.  
— Robert, mécan., Aurore 9.
- Gostely-Nydegger, Arth., chapel,  
Léopold Robert 8.
- Goumaz, Marie, blanch., Prog. 17.  
— Gges, commis, Succès 11a.
- Gouvernon, Ls, boît., Doubs 137.
- Goy, Eva, dlle magasin, Serre 1.  
— Henri, nickel., Nma.-Droz 124.  
— Jques, p. glaces, N.-Droz 124.  
— Lucie, ménag., N.-Droz 124.
- Gozel, Ul., chef bur., Commerc. 59.
- Graber, Alb., fonct., Al.-M.-Piag. 32  
— Adèle Vve, journ., Progrès 6.  
— Alf., conc., Parc 137.  
— Arn., émail., Fleurs 34.  
— Bernard, margeur, Terreaux 14.  
— Chs, peintre, Est 6.  
— Chs, boucher, Commerce 120.  
— Chs, man., Puits 18.  
— Charles, émailleur, Progrès 6.  
— Ed., m. gaïn., F.-Courvois. 8.  
— Elise, journalière, Progrès 99.  
— Emile, sertiss., Parc 112.  
— Emilie, spiraux, Est 6.  
— Ewald, nég., Pass.-du-Centre 3.  
— Gottf., man. Bassets 68.  
— Ida, régleuse, Bassets 68.  
— Julia, commis, Léop.-Rob. 18b.  
— Lina, ménag., Bas-Monsieur 16.  
— Lina, o. fab., Bas-Monsieur 16.  
— Louis, cadrans, Bassets 68.  
— Marcel, man., Hôt.-de-Ville 23.  
— Marcel, menuis., Fleurs 34.  
— Marcel, pharm., Tertre 7.  
— Marie, s. prof., Dl-J.-Rich. 23.  
— Nelly, vend., Est 6.  
— Numa, commiss., Bassets 68.  
— Odette, Agassiz 13.
- Graber, Olga, d. mag., Bassets 68.  
— Percival, boît., Parc 116.  
— Roland, insp. san., Agassiz 13.  
— Rosine, journ., Puits 29.  
— Valentine, Parc 112.  
— Walther, masseur, Parc 27.  
— William, mécan., Puits 3.
- Graden, Marg., impr., Envers 35.  
— Rosa, Vve, Envers 35.
- Graeber, Wm, rem., N.-Droz 41.  
— Zélie Vve, Doubs 77.
- Gräbner, Ern., orf., Beau Site 7.
- Graedel, Ad., gainier, Parc 130.  
— Mrie, mén., Parc 104.  
— Martha, ouvr., Parc 104.
- Græf et Cie, fab. d'horl., Serre 11b.  
— Willy, fab. d'horl., Paix 3.
- Graef-Weber, Paul, fab. d'horlog.  
Serre 11 bis.
- Graenischer, Ferd., man., Numa-  
Droz 93.  
— Fritz, compt., Signal 10.  
— Jeanne, s. prof., Serre 6.
- Graf, Ali, agricult., Bulles 10.  
— Berthe, commis, Paix 69.  
— Catherine, mén., J.-Droz 54.  
— Chs, méc., Comb.-Grieur. 35.  
— Chs, cafetier, Serre 7bis.  
— Charles, remont., Doubs 155.  
— Elise, Vve, mén., Parc 94.  
— Emile, agricult., Boinod 1a.  
— Emile, commis, Parc 14a.  
— Ele, vannier, Jaquet-Droz 52.  
— Ernest, remont., Doubs 157.  
— Fréd., vannier, Jardinets 9.  
— Fritz, ag. sûr., H.-de-Ville 42.  
— Fritz, domestique, Bulles 10.  
— Fritz-Ele, agr., G. Crosettes 33.  
— Gaston, cordonnier, Nord 129.

- Graf, Hélène, pierriste, Grenier 8.  
 — Hélène, sertiss., Fleurs 24.  
 — Hélène Vve, Paix 69.  
 — Henri, agric., Bulles 10.  
 — Herm., bijout., Locle 22.  
 — Herm., ébauches, Locle 22.  
 — Herm., rest., Ld-Robert 90.  
 — Jean, gend., Bas-Monsieur 22.  
 — Jeanne, taill., Parc 94.  
 — Julie, dem. mag., Parc 94.  
 — Louis, agricult., Bulles 10.  
 — Louise, cuisinière, Puits 8.  
 — Lucie Vve, pierr., Charrière 5.  
 — Marcel, bouch., N.-Droz 133.  
 — Marius, e. tram., Industr. 7.  
 — Marthe, mén., G. Crosettes 33.  
 — Math., mén., Gdes Crosettes 33.  
 — Robert, terrass., Boucherie 16.  
 — Simone, régleuse, Industrie 21.  
 — Willy, bijoutier, Locle 22.
- Gräff, Alb., secrets, Hêtres 10.  
 — Marie, blanchiss., Hêtres 10.
- Graff, Hri, bouch., C.-Grieurin 43.
- Graizely, Germ., mén., B.-Gent. 15.  
 — Germaine, régl., A.-M.-Piag 63.  
 — Jules, com. postal, A.-M.-Piag 63  
 — Marie Vve, Parc 79.  
 — Yvonne, ouvr. brac., Parc 79.
- Grampa, Anna, v. journ., Parc 8.
- Gran, Maria, mén., F.-Courv. 29.  
 — Suz., commis, Commerce 97.
- Grana, Humb., maç. H.-de-V. 15.
- Granata, Amédée, peintre, Parc 9.
- Grand, Adèle, mén., Balance 12a.
- Grandjean, Aimée, inst., Clémat. 12.  
 — Adrien, mécan., Collège 4.  
 — Aimé, étamp., Montrillant 2.  
 — Albert, commis, Chapelle 23.  
 — Albert, domest., Collège 4.
- Grandjean, Alfr., carrier, Crêt-du-Loche 16.  
 — Alf., commis, Numa Droz 127.  
 — Arn., empl., Doubs 9.  
 — Arth., cond. mach., Frênes 6.  
 — Berthe, Industrie 34.  
 — Camélia, aig., Nord 167.  
 — Cécile, institut., Chapelle 23.  
 — Cécile, ménag., Numa-Droz 73.  
 — Chs, élect. radio, N.-Droz 114.  
 — Chs-Alb., boîtier, Rocher 20.  
 — Chs, boulang., Progrès 81.  
 — Edmond, remont., Serre 81.  
 — Elisabeth, journ., Collège 4.  
 — Elise, empl. téléph., Emanc. 47.  
 — Ernest, rem., Clématites 12.  
 — Gast., boît., Doubs 131.  
 — Gges, émailleur, Collège 4.  
 — Georges, compt., Parc 71.  
 — Hri, camionn., Léopold-Rob. 76. mén. Montagne 12.  
 — Henri, électricien, Collège 4.  
 — Ida Vve, Numa-Droz 36.  
 — Jâmes, commis C. F. F., Chemin-de-Fer 6.  
 — Jeanne, ménagère, Granges 6.  
 — Jenny, décalq., Parc 15.  
 — Julie, Vve, Fritz-Courv. 38a.  
 — Léon, ag. sûreté, pl. H.-de-Ville 2.  
 — Léonie, Vve, A.-M. Piaget 9.  
 — Ls, remont., Doubs 9.  
 — Louis, empl. téléph., Doubs 67.  
 — Marcel, furnit., Léop.-Rob. 43.  
 — Marcel, tapiss., F.-Courv. 38a.  
 — Marg., sertiss., Parc 15.  
 — Marie-Lse Vve, Nord 167.  
 — Marthe, empl. mag., Nord 167.  
 — Marthe Vve, ménag., Parc 1.  
 — Maurice, coiffeur, Doubs 131.  
 — Paul, graveur, Industrie 26  
 — Paul, remont., Numa-Droz 129.

**LAVAGE CHIMIQUE**

**Vve Tell Humbert, J. PIGUET, Succ.**  
 Rue Numa-Droz 10  
 Tél. 21.784

Rue Neuve 3  
 Tél. 22.510



- Grandjean, Rachel, ten. kiosq., Ld-Robert 88 a.  
 — Raoul, décott., Beau-Site 23.  
 — René, mécan., Commerce 79.  
 — Roger, étampeur, Doubs 9.  
 — Roland, Ronde 39.  
 — Ul., remont., Concorde 5.  
 — Victor, coiffeur, Pont 13  
 — William, guill., Numa-Droz 149.  
 — Yvonne, commis, Serre 81.
- Grandjean-Gentil, Mathilde, art. décor., Numa-Droz 149.
- Granger, Gges, rhab., Balance 6.  
 — Louise Vve, Balance 6.
- Grangier, Mthe, ling., Promen. 14.
- Grann, J., empl. post., Comm. 97.
- Granter, Rod., boulang., République 13.
- Gras, Roger, ach. éch., Grenier 12.
- Grasset, Hél., aig., Numa-Droz 86.
- Grathwohl, H., s. p., Charrière 62.  
 — Elsa, étud., Charrière 62.
- Grattapaglia, Louis, Cure 3.
- Grau, Gs, typog., Doubs 103.  
 — Marie, Vve, Industrie 12.  
 — Math., ébauch., Industrie 12.
- Graupmann, Ele, fabr. d'horlog., Combe-Grieurin 41.
- Grauwiler, Chs, méc., N.-Droz 14.
- Graziano, Bêat., prof. ital. Parc 98  
 — Chs, commerc., Parc 98.  
 — Ernestine, institut., Parc 98.  
 — Félix, pharmac., Parc 98.  
 — Louis, droguiste, Parc 98.
- Greber, Jean, commis, Sorb. 25.  
 — Adèle, ménag., Grenier 3.  
 — Jeanne, commis, Grenier 3.  
 — Lucie, gde-mal., Grenier 3.
- Greffes des Tribunaux I et II, Léopold Robert 3.
- Greiff, Chs, Vve, mén., Granges 3.  
 — Charles, serrurier, Ronde 21.
- Greiner, Berthe, régl., Puits 19.  
 — Chs, remont., Puits 19.  
 — Ed., emb., Puits 19.  
 — René, remont., Puits 19.
- Grellet, Lucie, o. fabr., Alexis-M.-Piaget 17.  
 — Mad., commis, A-M-Piaget 17.  
 — Marcel, boît., A.-M.-Piag. 17.
- Gremaud, Mrie Vve, J.-Derr. 38a.  
 — Marie Vve, Sombaille 34.  
 — Pierre, mécan., Nord 197.
- Grenacher, R., empl., Ep.-Grises 14.  
 — Reymond, poël.-fum., Indust. 19'
- Grendene, Joseph. Vve, Doubs 5.
- Grether, Paul, boul., Industrie 2.  
 — Daniel, ingénieur, Parc 87.
- Gretillat, Alb., fab. paill., Nord 73.  
 — Lina, finiss. boît., Puits 9.  
 — Marthe, régl., Nord 73.  
 — Nadine, ménag., Industrie 4.
- Greub, Ad., greff. Trib., Tuiler. 32.  
 — Albert, voyageur, Doubs 77.  
 — Anna Vve, Sombaille 4a.  
 — Anna-Mar. Vve, G.-Crosett. 11.  
 — Jean, mécan., Doubs 77.
- Grevère, Jacq., fourn. d'horlog., Rue Neuve 8.  
 — René, étudiant, r. Neuve 8.
- Grévy, Marg., mén., Charrière 13.  
 — Paul, mécan., Charrière 13.
- Grezet, Louise Vve, mén., Pass.-Gibraltar 2a.  
 — Marg., commis, Pass.-Gibr. 2a.
- Grieshaber, Chs, bij., Républiq. 7.  
 — Elisabeth, mén., Chasseron 5.

**BRUNSCHWYLER & Cie, Buanderies complètes**

- Grieshaber, Emile, mécan., Numa-Droz 18. Atelier, Stand 6.
- Hri, architecte, Promenade 14.
- Henriette, mén., N.-Droz 22.
- Marg., commis, N.-Droz 22.
- Marie, ménag., Chasseron 5.
- Paul, commis, Parc 7.
- Griffon, Berth., taill., Progr. 79.
- Laure, mén., Progrès 79.
- Paul, m. coiff., N. Droz 47.
- Grimm, Bern., horl., Réformat. 19.
- Edgar, commis, Parc 42.
- Elisa, ébauches, Parc 84.
- Maur., horlog., Champs 17.
- Rodolp., empl. téléph., Parc 76.
- Suz., ling., Réformation 19.
- Grin, Const., gencl., Banneret 4.
- Grisard, Marie Vve, Tuilerie 30.
- Louis, commis, Sorbiers 27.
- Henri-Gust., horlog., Doubs 137.
- Grisel, André-Arn., Jaq.-Droz 60.
- André, stag., Serre 34.
- Andrée, horl., p. Gibraltar 2a.
- Arn., confis., DI-J.Richard 5.
- Bettina, ménag., Ld-Robert 25.
- Ed., o. aig., Promenade 14.
- Emma, rentière, Parc 16.
- Hedwige, Vve, pâtiss., Jaquet-Droz 12a., mag. Léop.-Rob. 29.
- Jean, corresp., Progrès 4.
- Ls, fab. horl., C. Grieurin 51. bureau, Léopod-Robert 66.
- Henri, pension, Léop.-Rob. 25.
- Mcel, empl. tram, Bel-Air 8.
- Marg., commis, Pass.-Gibr. 2a.
- Pl-Ele, commiss., N.-Droz 14.
- Sophie, Ph.-Henri-Matthey 27.
- Grisel-Girard, Mart., cout., Px 83.
- Grob, André, typog., Répub.ique 7.
- Anna-Marie, mén., Cure 9.
- Jean-Ant., voy., T.-Allem. 109.
- Grob, Jean, man., Postiers 29.
- Walther, mécan., Paix 45.
- Grobéty, Alb., rem., Epargne 18.
- Eug., rem., Epargne 18.
- René, remont., Epargne 18.
- Grœpler, Jules, phot., Parc 10.
- Grœtzinger, Fritz, manœuvre, Fr.-Courvoisier 29.
- Henri, adouc., Puits 23.
- Marg., mén., Fz-Courvois. 11.
- Groh, Walth., négoc., Ronde 11.
- Grom, Anna Vve, cuisinière, Numa-Droz 39.
- Georg., commis, A.-M. Piag. 69.
- Gros, Suzanne, commis, Puits 23.
- Grosbéty, Luc., électr., Comb. 15.
- Edwige, aiguilles, Parc 23.
- Nelly, commis, Combettes 15.
- Schärer, Ls-E., boît., Parc 23.
- Grosclaude, Arm., man., Grandes Crosettes 9.
- Berth., comm. postal, Paix 91.
- Berthe, aide, Gdes-Croset. 9.
- Berth., cuisin., Sombaille 4a.
- Chs, commis bête, Doubs 119.
- Chs, man., Côtes-du-Doubs 15.
- Ed.-Gges, remont., Paix 39.
- Jean, commis, Paix 107.
- Walther, commis, Gr.-Croset. 9.
- Gros-Gaudenier, Marie-Ls, horl., Hôtel-de-Ville 19.
- Grosjean, Alice, mén., Doubs 53.
- Alfr., gde-front., C.-du-DBs 16.
- Amélie, s. prof., Pont 13.
- André, Dr méd., Arbres 35.
- Consult : Léopold-Robert 49.
- André, m. techn., C.-Antoin. 19.
- Arm., instit., Paix 35.
- Arn., échapp., Concorde 5.
- Bertha, ménagère, Paix 19.
- Elisa, Vve, s. prof., Grenier 14

# Teinturerie

Vve Tell Humbert, J. PIGUET, Succ.  
Rue Numa-Droz 10  
Tél. 21.784

Rue Neuve 3  
Tél. 22.510

- Grosjean, Fern., ouvr. C. F. F., Nord 153.
- Gges, man., Temple-Allem. 101.
  - Henri, tenanc., Ld-Robert 36.
  - Juliette, coutur., Paix 19.
  - Louise, instit., Doubs 53.
  - Paul, remont., Ph.-H.-Matt. 31.
  - Sophie Vve, mén., Concorde 5.
- GrosPierre, Ed., boît., Commere 105.
- Jâmes. mécan., Doubs 9.
  - Marg., aide, Charrière 41 a.
  - Paul, man., Côte 8.
  - Zélim., ag. pol., Bassets 2.
- Gross, Kurt, fab. essenc., Ronde 35
- Grossen, Berth., gref., Doubs 135.
- Edm., télégr., Parc 98.
  - Mcel, repr., Tple-Allemand 101.
- Grossenbacher, Ami, doreur, Doubs 133.
- Bertha Vve, mén., Chemin. 25.
  - Blanche Vve, mén., T.-Allem. 11.
  - Chs, boîtier, Ld-Robert 70.
  - Chs, mont. S. I., Envers 20.
  - Charlotte, Sombaille 4 a.
  - Ed., s. prof., Puits 1.
  - Ed., agric., Gdes Crosettes 44.
  - Ed., aide, Gdes Crosettes 44.
  - Em.-Alc., émail., Doubs 141.
  - Fritz, retraité, Stav.-Mollond. 6.
  - Henri, menus., Sombaille 12.
  - Herm., boît., Hirondelles 14.
  - Herm., mécanicien, Serre 105.
  - Louis, agric., Gdes Cros. 44.
  - Mathilde, ménag., Ronde 37.
  - Paul, aide, Numa-Droz 2.
- Grossot, Joséphine, ébauches, Industrie 22.
- Grosvernier, Alb., boît., Doubs 131.
- Ami, boît., Charrière 10.
  - Armand, boîtier, Doubs 77.
- Grosvernier, Arn., boît., Doubs 61.
- Eliane, commis, Doubs 131.
  - Emile, boît., Nord 161.
  - Gges, boît., Paix 55.
  - Georges, rem., Balance 3.
  - Gges, mécan., C.-Grieurin 51.
  - Hri, boîtier, Cbe-Grieurin 37.
  - Henri, boîtier, Charr. 47.
  - Marius, man., Commerce 93.
  - Paul, boît., Doubs 61.
- Groubel, Alb., manoeuv., Signal 2.
- Fernand, conc., Marché 1.
- Groux, Alb., pierriste, Parc 14.
- Gruber, Edouard, empl. C. F. F.; Numa-Droz 185.
- Gruet, Chs, empl., Cl-Antoine 23.
- Edm, représ., Doubs 93.
  - Edith, commis, République 9.
  - Ern., remont., Charrière 117.
  - Fern., magas., Paix 13.
  - Fritz-Ed., échapp., Progrès 47.
  - Hri-Ed., régl., Numa-Droz 183.
- Gruet-Braillard, Louise, éllips., r. République 9.
- Grumbach, Jules, fab. d'horlog., Jaquet-Droz 37.
- René, négociant, Parc 24.
  - & Co, T. S. F., Parc 24.
- Grunberg, Gges, horlog., Pont 8.
- Jeanne-M., mén., Pl. d'Armes 4.
- Grunder, Gottfr., fromager, Côtes-du-Doubs 13.
- Grünig, Fern., man., Industrie 11.
- Fritz, rem., Cbe-Grieurin 31.
  - Marcel, horl., Cbe-Grieurin. 31.
  - Mathilde, comm., Tilleuls 2.
- Gruring, Jean, bijoutier, Est 8.
- Louis, bijout., N.-Droz 125.
  - Louis-Jean, Hôtel-de-Ville 9a.

---

**BRUNSCHWYLER & Cie, Cuisinières à gaz**

- Grütter, Kil., emboît., Parc 75.  
 Gubeli, Alb., fourn., Nord 63.  
 Gubler, Jles, f. horl., Parc 107bis.  
 Guder, Paul, s. prof., Parc 145.  
 Guélat, Eugénie, gde-mal., Paix 23.  
 Guenat, Alf., verres montr., Parc 51.  
 — Alfr., boîtier, Doubs 115.  
 — Jean, chauff., Progrès 91.  
 — Mce, boît., Ph.-Hri-Matthey 13.  
 — René, ressorts, Buissons 3.  
 — Roger, nickeleur, Buissons 3.  
 Gueniat, François, achev. boîtes,  
 Fritz-Courvoisier 5.  
 — Victor, man., Fr.-Courv. 58b.  
 Guenin, Alex., coiff., Serre 95.  
 — Aug., man., Prévoyance 90.  
 — Désiré, visit., H.-de-Ville 67.  
 — Jules, rem., Tourelles 11.  
 — Léon, ferbl., H.-de-Ville 67.  
 — Madel., mère fam., Sombaille 6.  
 — Paul, rem., Nord 173.  
 Guenot, Rom., employé C. F. F.,  
 Progrès 109.  
 — Marcel, ajusteur, Serre 101.  
 — Maurice, man., Progrès 109.  
 Guerdat, Bl., cadrans, Chemin-de-  
 Fer 5.  
 Guerig, Chs, garag., Doubs 157.  
 Guermann, Mrie Vve, mén., Parc 84  
 — Laure, mén., Léop.-Rob. 111.  
 Guerne, Reine, régl., N.-Droz 179.  
 Guerra, Giovanni, serr., Puits 27.  
 Guerry, Joséphine, Epargne 1.  
 — Paul, commis, Numa-Droz 25.  
 — Robert, horlog., Boinod 15.  
 Guex, Ulysse, dor., F.-Courv. 36.  
 Guggenheim, Appoline, comm. de  
 blanc, Parc 90.  
 Guggisberg, Alfr., commis, Génér-  
 al-Herzog 20.  
 — Antoinet. Vve, mén., Doubs 115.  
 — Chs, guilloch., Industrie 19.  
 — Ed., horlog., Industrie 19.  
 — Ern., com. bque, Succès 27.  
 — Fritz, ferblant., Ronde 21.  
 — Gges, remont., Nord 190.  
 — Herm., boît., Commerce 61.  
 — Hermann, méc., N.-Droz 25.  
 — Jules, grav., Di-J.Richard 17.  
 — Madel., infirm., T.-Allemand 87.  
 — Marie, Vve, T.-Allemand 87.  
 — Raymonde, coiff., D.-J.Rich. 17.  
 — René, commis b., Recrêtes 10.  
 Guglianetti, Bche, mén., Parc 110.  
 Guibelin, Marc., fab. verr. mont.,  
 Sophie-Mairet 5.  
 — Clara Vve, Jardinets 9.  
 — René, comm. post., Jardinets 9.  
 Guidicelli, Théod., kiosque gare,  
 Jaquet-Droz 60.  
 Guignac, Jeanne, instit., Doubs 55.  
 Guignard, Ophyr, horloger, Fritz-  
 Courvoisier 29b.  
 Guignet, Ami, employé C. F. F.,  
 Numa-Droz 127.  
 — Ruth, Vve, Léop.-Robert 126.  
 Guigon, Aug., boît., Nord 48.  
 — Irène, poliss., Jardinets 5.  
 — Roger, échapp., Fr.-Courv. 40.  
 — William, boîtier, Nord 48.  
 Guiliano, Emma, ménagère, Fritz-  
 Courvoisier 23b.  
 — Flor., ébéniste, Doubs 71.  
 — Georges, menuis., H. de V. 46.  
 — Marcel, men., Industrie 1.  
 — May, o. fab., F.-Courv. 23 b.  
 — René, menuis., Terreaux 10.

**LAVAGE CHIMIQUE**

Vve Tell Humbert, J. PIGUET, Succ.  
 Rue Numa-Droz 10  
 Tél. 21.784  
 Rue Neuve 3  
 Tél. 22.510

- Guillarmod, Marcel, man., Paix 71.  
— René, man., Rocher 12.
- Guillaume, Albert, restaur., Eplatures jaunes 91.  
— Julien, m. boucher, Puits 3.
- Guillet, Jeanne, ménag., Temple-Allemand 23.  
— Léon, mécanic.-dent., Temple-Allemand 23.  
— Marius, horloger, Industrie 8.  
— Thérèse, modes, Serre 95.  
— Yvonne, commis, Dav.-Pierre-Bourquin 13.
- Guillod, Antoin., ling., Postiers 24.  
— Cam., électr., Jardinets 27.  
— Chs, commis, Est 16.  
— Chs, conduct.-typog., Dbs 119.  
— Ern., pend., Ph.-H. Matt 29.  
— Ed., empl. C. F. F., Postiers 24.  
— Edmée. o. fabr., Succès 9.  
— Eug., manœuvre, Crêt 12.  
— Georges, cuisinier, Parc 69.  
— Henri, émail., Serre 10.  
— Jean. mécan., Numa-Droz 179.  
— Jules, fabr. b. or, Doubs 83.  
— Jules, gen., Numa-Droz 51.  
— Jules, manœuvre, Succès 3.  
— Lina, s. prof., Léop.-Rob. 130.  
— Madeleine, commis, Est 16.  
— Madel., commis., P.-H.-Mthey 29.  
— Marcel, mécan., Postiers 24.  
— Maurice, magas., Progrès 121.  
— Suzanne, ménag., Succès 9.
- Guillod & Cie, fab. b. or, Dbs 83
- Guillod-Gaillard, J.-Ed., Vve, sans profession, Doubs 83.
- Guilloud, Fçois, ében., Charr. 6.  
— Henriette, taill., Succès 9a.  
— Jeanne, sertiss., Succès 9a.  
— Marthe, ménag., Succès 9 a.
- Guinand Alex., méc., Terreaux 22  
— Alice, commis, N.-Droz 70.  
— André, David-P.-Bourquin 7.  
— Cécile, mod., Serre 83.  
— Elisa, instit., Numa-Droz 70.  
— Elisa-Marie, Grenier 23.  
— Emilie, commis, N. Droz 70.  
— Emile, man., Terreaux 17.  
— Estelle, ménagère, Doubs 133.  
— Fritz, journ., Epl.-Jaunes 37.  
— Gges, graveur, Moulins 5.  
— Gges, bijoutier, Beau-Site 5.  
— Htte, dem. mag., Grenier 23.  
— Henri, emboîteur, N.-Droz 43.  
— Herm., direct. serv. indus. D.-P. Bourquin 7.  
— Jâmes, télégr., Nord 133.  
— John, commis, T.-Allemand 27.  
— John-E., commiss., Jb-Brandt 81  
— Just., bijout., Chapelle 15. atelier, Paix 3 bis.  
— Laure, mén., Numa-Droz 58.  
— Laure, ébauches, N. Droz 58.  
— Léa, mén., Doubs 13.  
— Luc., mécan., Industrie 7.  
— Marg., commis, N. Droz 70.  
— Marg., gouvern., Nord 133.  
— Nelly, ébauch., Doubs 13.  
— Paul, boucher, Collège 17.  
— Rosa, ménag., DI-J.Richard 41.  
— Sophie, Sombaille 4a.  
— Suz., commis, Moulins 5.
- Guinand - Magnin, Ed., typogr., Léopold-Robert 62.
- Guinchard, Alb., verres de mont., Numa-Droz 47.  
— Arth., v. montr., N.-Droz 47.  
— Dora, d. mag., Numa-Droz 47.  
— Fréd., agriculteur, Fleurs 22.  
— Louisa, commis, N.-Droz 47.  
Guiot, Fanny, creus., S.-Mairet 14.

**BRUNSCHWYLER & Cie, Installations sanitaires**



- Guirr, Edm., taill., Chapelle 5.  
— André, fourr., Grenier 36.
- Gunter, Rosa, infirm., Montag. 1.
- Gunther, Chs, boît., F.-Courv. 23.  
— Ernest, ébén., Parc 82.  
— Jean, fab. boîtes, Fr.-Courv. 23.  
— Héléne, coutur., F.-Courv. 23.  
— Marie, commis, F.-Courv. 23.
- Guntert, César, rem., Progrès 3.  
— Ern., fournit., Progrès 3.  
— Ele, menuis., Numa-Droz 6.
- Gunz, Arth., gde front., Côtes-du-Doubs 26.
- Gurtner, Alfr., pâtiss., Pl. Neuve 10.  
— Elsa, mén., Ld-Robert 76.  
— Ele, pianiste, Promenade 9.  
— Liliane, gain., Promenade 9.  
— Madeleine Vve, Nord 127.  
— Martha, aiguilles, Est 16.  
— Werner, négoc., Paix 91.
- Gürzeler, Ch., cant., J.-Perret 14.
- Gusset, Btha, lingère, Doubs 101.
- Gut, Adolphe, mécan., Paix 71.
- Gutknecht, Jacob, man., Moulins 10.  
— Fritz, manœuvre, Serre 61.  
— Jles, commis, Sorb. 19.  
— Pierre, fab. d'horl., Paix 3.  
— Yvonne, commis, Sorbiers 19.
- Gutmann, Alb., rem., Nord 159.  
— Alf., empl. comm., Alex.-Marie Piaget 65.  
— Alfred, man., Charrière 82.  
— André, f. horl., D.-J.Richard 23.  
— Chs, o. pendants, Charr. 19a.  
— Elise, mén., Ftz-Courvois. 38.  
— Emile, représ., Dl-J.Richard 43.
- Gutmann, Ern., rem., N.-Droz 161.  
— Fritz, mont., Dd-P.-Bourq. 15.  
— Fritz, remont., Numa-Droz 160  
— Gges, emboît., N.-Droz 37.  
— Gges, boîtier, Nord 170.  
— Gges. horl., Numa-Droz 161.  
— Jean, garage, Serre 110 et Parc 111.  
— Louisa, rem. fin., N.-Droz 161.  
— Madeleine, horl., N.-Droz 161.  
— Rob., aide-mont., Serre 7bis.  
— Roger, ébén., Charrière 82.  
— Sam., ressorts, Hêtres 2.  
— Suz. Vve, mén., N.-Droz 14.  
— Yvette, Hêtres 2.
- Guy, Marina, commis, Nord 183a.  
— Suz., décalq., pl. Neuve 6.
- Guy-Donzé, Ern., cafet., pl. Neuve 6
- Guyaz, Gabr., horlog., N.-Droz 125.
- Guye, Anna, dlle mag., Répub. 13.  
— Aug., brod., Soph.-Mairet 12.  
— Ern., profess. dess., Doubs 55.  
— Gges, doct. méd., Paix 21.  
— Henri, achev., Soph.-Mairet 12.  
— Jacqueline, Paix 21.  
— Lse Vve, mén., Républ. 13.  
— Maria, o. roues, Répub. 13.  
— René, mécan., Crêt-du-Loclc 39.  
— Renée, mén., Manège 16-18.  
— Samuel, direct. Ecole Horlog., Recrètes 15.
- Guyon, Mcel, commis, Chasseral 6.  
— Mcel, doreur, Dd-P.-Bourq. 13.
- Guyot, Alc., m. boît., Clématites 12.  
— Alf., gér. imm., Montbrillant 18.  
— Alfr., mécan., Jb-Brandt 80.  
— André, terrass., Joux-Perret 3.  
— Armand, méc., Numa-Droz 101.  
— Arthur, méc.-dent., Collège 55.  
— Chs, café-brass., Collège 55.

# Teinturerie

Vve Tell Humbert, J. PIGUET, Succ.  
Rue Numa-Droz 10  
Tél. 21.784  
Rue Neuve 3  
Tél. 22.510

- Guyot, Chs, man., Gén.-Dufour 8.  
 — Chs-Ami, remont., Buissons 19.  
 — Charlotte, horl., Pont 6.  
 — Edgar, élect., Envers 14.  
 — Edith, Doubs 1.  
 — Elise, Parc 92.  
 — Ele, pendants, Côte 16.  
 — Emile, commis, Nord 62.  
 — Emma Vve, ménag., Pont 6.  
 — Estelle, Vve, mén., Comm. 105.  
 — Françoise, mén., N.-Droz 20.  
 — Gges, commis, Beau-Site 17.  
 — Germaine, radium, Comm. 105.  
 — Gust., commiss., L. Rob. 109.  
 — Henri, commis, Côte 16.  
 — Henri, man., Gén.-Dufour 6.  
 — Jâmes-H., commis postal, Numa-Droz 55.  
 — Jeanne, aide, Numa-Droz 117.  
 — Jeanne, vend., Ld-Robert 58.  
 — Jules, nég. vins, N.-Droz 117.  
 — Jules, poliss., Fritz-Courv. 94.  
 — Jules, man., Ronde 43.  
 — Jules, échapp., Parc 22.  
 — Léa, fleuriste, Industrie 15.  
 — Louis, mécan., Cheminots 1.  
 — Marcel, empl., Industrie 28.  
 — Marcel, verr. montres, Parc 69.  
 — Marg., coutur., Côte 16.  
 — Mthe, fin. btes, D.-P.-Bourq. 21.  
 — Maria, ménagère, Serre 4.  
 — Maurice, représ., Moulins 7.  
 — Maurice, tapissier, Nord 177.  
 — Philippe, Pont 6.  
 — Paul, échapp., Jaquet-Droz 39.  
 — Raoul, mécan., Pont 15.  
 — René, remont., Nord 127.  
 — René, voy., Léop.-Robert 21a.  
 — Robert, man., Doubs 1.  
 — Samuel, laiterie, Ld Rob. 34.
- Guyot, Wm, méc., T.-Allem. 111.  
 Gygax, Fritz, boîtier, Nord 63.  
 — Fritz, négociant, Ronde 3.  
 — Henri, boîtier, Nord 39.  
 — Herm., rem., Terreaux 12.  
 — Marie, couturière, Nord 63.  
 — Mce, man., Général Dufour 10.  
 — Narcisse, vend., Nord 39.  
 — Robert, mécan., Nord 63.
- Gyger, Bertha, Vve, cuis., Comm. 89.
- Gygi, Arnold, aide, N.-Droz 72.  
 — Elise, mén., Joux-Perret 22.  
 — Emile, emboît., Parc 42.  
 — Ele fils, comm. post., Doubs 151.  
 — Ele, agric., Joux-Perret 22.  
 — Fritz, man., Eplat.-Jaunes 31.  
 — Georges, md. comb, Parc 104.  
 — Georges, man., H.-de-Ville 17a  
 — Hri, fab. d'horlog., Crêtets 75.  
 — Jean, Cernil-Antoine 7.  
 — Jles, agric., Ptes-Crosettes 42.  
 — Léa, polis., Puits 27.  
 — Ls, laiter., Bas-Monsieur 3.  
 — Lsa, ling., Fr.-Courvoisier 7.  
 — Marc, ferm., Crêtets 148.  
 — Marc, agric., Bas-Mons. 3.  
 — Paul, aide, Parc 92.  
 — Paul, agricult., Emancipat. 2a.  
 — Polybe, fab. d'horl., Crêtets 75.  
 — René, graveur, Tertre 3.  
 — Walt, boît., Fritz-Courv. 36.
- Gygli, Louis, horl., N.-Droz 161.
- Gymnase, Numa-Droz 46.
- Gysi, Eug., négoc., Serre 15.
- Gysin, Herm., commis, Ftz.-Courvoisier 29a.
- Gyssler, Amélie, inst., N.-Droz 35.  
 — Julia, mén., Numa-Droz 35.  
 — Louis, mécan., N.-Droz 156.

**BRUNSCHWYLER & Cie, Chauffage central**

**H**

Haag, Alb., carrossier, Eplatures-Jaunes 25 a.

— Elisab. Vve, carr., E.-Jnes 25a.

Haas, Bertha, rent., Tourelles 29.

— Erich, commis, Parc 89.

— Jean, commissionn., Parc 89.

Häberli, Adrienne, commiss., Numa-Droz 123.

— Gaston, achev., Jaquet-Droz 52.

— Gottfr., emboît., N.-Droz 123.

— Robert, man., Charrière 91.

— Htte, régl., Jacob-Brandt 6.

— Juliette, régl., Jb-Brandt 6.

— René, remont., Jb-Brandt 6.

— Sophie, Vve, Jacob-Brandt 6.

Habermacher, Hermann, nickeleur, Ronde 3.

Haberthur, Elisa, Vve, mén., Di-JeanRichard 33.

Hadorn, Ad., dom., Républiq. 68.

— Alice, coutur., G.-Crosettes 13.

— Anna, mén., T.-Allem. 85.

— Bérangère, régl., Tple-Allem. 95.

— Ed., dégros., Gdes-Cros. 13.

— Emile, boîtier, Gr.-Crosettes 13.

— Frida, ling., Tple-Allemand 85.

— Fritz, commis, Progrès 95.

— Fritz, menuis., Dr Kern 7.

— Germ., domest., G.-Dufour 10.

— Henri, fondeur, Nord 149.

— Jean, manœuv., Bd Liberté 2.

— Jean, charp., Sombaille 5.

— Johann, bouch., Gdes-Cros. 13.

— Jules, colport., Charrière 97.

— Louise, Vve, Progrès 95.

— Marcel, magas., Arêtes 24.

Hadorn, Marcel, Puits 27.

— Marthe, taill., T.-Allemand 85.

— Nelly, Progrès 95.

— Olga, ménag., Ronde 43.

— Soph., o. aig., D.-J.Richard 15.

— Soph., ling., Fritz-Courv. 29b.

Haefele, Ant., brasseur, Paix 7.

— Maria, vend., Promenade 13.

Hæfeli, Gges, imprim., Parc 136.

— Pierre, imprim., Montbrillant 3.

Hæfeli-Pierrehumbert, Georg., Vve, Montbrillant 3.

Hæfeli-Ulrich, Fritz, imp.-lithog., Léopold-Robert 62.

Hæfeli & Co, imp.-lith.-photograv., Léop.-Robert 14.

Hæfelinger, Elsa, commis, Doubs 67.

— Elsa, commis, Doubs 67.

— Fritz, taill., Doubs 67.

— Mathilde, cout., Doubs 67.

Haenggi, Emma, Doubs 53.

Haertel, Roudolf, com., Paix 97.

— Ruth, o. cadrans, Parc 82.

— Willy, journalier, Parc 82.

Haeusler, Ele, man., Chapelle 4.

— Marie Vve, Progrès 97a.

Hafner, Léo, lamp., Jb-Brandt 81.

Hagger, Alphonse, empl. C. F. F., Nord 191.

— Emma, gde-malade, Collège 14.

Haguenaer, Cécile, Vve, régl., Léopold-Robert 32.

Hahn, Julie, s. prof., Charrière 2.

— Julien, ressorts, Charrière 4.

Hainard, Ern., secrets, Serre 63.

— Ernest, secrets, Serre 63.

— Jean-Pierre, Paix 45.

— Marguerite, ménag., Nord 66.

**HOTEL DE FRANCE** G. H. Baertschi-Strauss

Pl. de la Gare - Tél. 21.116

- Hainard, Mriette, commis, Paix 45.  
 — Ulysse, commiss. police, Paix 45.
- Haldemann, Ed., boul., Parc 147.  
 — Gottl., commis, Rocher 20.
- Haldimann, Anne-Marie, Vve,  
 Numa-Droz 12.  
 — Elise, mén., Granges 7.  
 — Ele, dép. post., G.-Crossettes 2.  
 — Emman., com. post., r. Neuve 11.  
 — Etienne, Serre 79.  
 — Fréd., comm. C. F. F., Cernil  
 Antoine 7.  
 — Fréd., serr., République 13.  
 — Hector, past., Tilleuls 11.  
 — Jne-Mrie, aide, Numa-Droz 12.  
 — Marie, mén., Numa-Droz 86.  
 — Marthe, cadrans, Granges 7.  
 — René, ingén., Tilleuls 11.  
 — Wilhelm, ressorts, Paix 33.  
 — Yvonne, sertiss., Grenier 5.
- Halle de gymnast., Progrès 27.
- Haller, Alb., commis, Commerce 57.
- Hamel, Arn., boît., Progrès 13a.  
 — Gust., boît., Collège 81.  
 — Juliette, pol. ac., Fleurs 11.  
 — Numa, aide, Manège 19a.
- Hamm, Ls, mécan., Charrière 91.  
 — Marie, vend., Fr.-Courvois. 12.  
 — Sophie, ébauch., Commerce 15.
- Hämmerli, André, piv., Gren. 30.  
 — Arm., fab. horl., Serre 54.  
 — Fritz, emp. tram, Moulins 4.  
 — Henri, achev., Serre 101.  
 — Marie Vve, mén., Serre 101.
- Hanhart, John, commis, Nord 172.
- Hänni, Adélaïde, coiff., L.-Rob. 49.  
 — André, émaill., Collège 10.  
 — Edm., boît., Progrès 113a.  
 — Ern., mécanism., Winkelried 35.
- Hänni, Eug., ébén., Serre 2.  
 — Fréd., empl. gaz, Crêt 20.  
 — Frida, commis, Crêt 20.  
 — Gust., man., H.-de-Ville 40a.  
 — Henri, emboîteur, Progrès 9.  
 — Marcel, cadrans, r. Neuve 10.  
 — Maria, Vve, Serre 2.  
 — Maurice, commis, Serre 2.  
 — Roger, représ., Nord 199.
- Hantz, Edmée, profess. piano,  
 Jaquet-Droz 8.
- Harder Cam., outils, N. Droz 21.  
 — Cécile, instit., Parc 54.  
 — Frida, commis, Serre 45.
- Harder-Buffat, Ele, voy., Parc 134.
- Härdis, Fritz, lithogr., Nord 183.
- Hari, Fritz, agric., H.-de-Ville 39.  
 — Léon, émailleur, T. Allem. 99.
- Häring, Chs, ébén., Fleurs 11.  
 — Suz., taill., Fleurs 11.
- Harker, Jne, prof. langues. Hôtel-  
 de-Ville 19.
- Hartje, Ad., peintre, F.-Courv. 24.  
 — Alfred, peint., F.-Courvois. 31a  
 — E., m. peint. gyps., Balance 5.
- Hartmann, Elisa Vve, L.-Rob. 90.  
 — Eugène, rentier, N.-Droz 96.  
 — Lina, Vve, Numa-Droz 130.
- Haslebacher, Edm., dom., Hôtel-de-  
 Ville 25.
- Hasler, Alb., conc., L.-Robert 52.  
 — Emma Vve, Ld-Robert 52.  
 — Gges, fab. horlog., Nord 177.  
 — J.-H., fab. horl., N.-Droz 147.  
 — Marcel, mécan., Parc 82.  
 — Osc., découp., Soph.-Mairet 3.

**HOTEL DE FRANCE** G. H. Baertschi-Strauss  
 Pl. de la Gare - Tél. 21.116

- Hasler, Rob., achev., Paix 49.  
 — Roger, m. poliss., N.-Droz 147.
- Haubner, Chs, peintre, Paix 51.
- Haudenschild, Marie Vve, Charrière 31.  
 — Henri, rem., Charrière 31.
- Hauen, Alfr., conc., Chapelle 5.
- Hauenstein, Ern., charron, Eplat-Jaunes 25a.
- Hauert, Math., D.-P.-Bourquin 21.  
 — Elisabeth, Terreaux 25.
- Hauri, Sam., agr., Gdes-Cros. 22.
- Hausamann, Alb., architecte, Léopold-Robert 102.  
 — Auguste, manœuvre, Nord 25.  
 — Jeanne, st.-dact., L.-Rob. 102.
- Hauser, Ed., ajust. C. F. F., Postiers 17.  
 — Ed, fils, méc. dent., Postiers 17.  
 — Fernand, commis, P.-Cros. 22.  
 — Herm., gde-voies, P.-Cros. 22.  
 — Jeanne, aig., H.-de-Ville 19.  
 — Marthe, taill., Pet.-Crosettes 22.
- Hausheer, Jean-P., commis, A.-M.-Piaget 65.  
 — Herm., ingén., A.-M.-Piag. 65.  
 — Julie, ménag., A.-M.-Piaget 65.
- Hausmann, Augusta, mén., Puits 23  
 — Chs, tapiss., Temple-Allem. 10.
- Hausser, Chs, tailleur, Crêt 11.
- Hayoz, Lsa Vve, mén., 1er-Mars 14a.
- Heaton, Edw., prof. d'anglais, Progrès 133.
- Hêche, Louis, représ., Nord 185.
- Heckendorn, Chs, installateur, Hôtel-de-Ville 7.
- Heckle, Alice, Tple-Allemand 61.
- Heer, William, rem., Progrès 45.
- Hefti, Marc, typogr., S. Mair. 3.  
 — Niza, coutur., Soph.-Mairet 3.  
 — Pierre, Sophie-Mairet 3.
- Heger, Adolphe, horl., N.-Droz 157.  
 — Adèle, Vve, Parc 74.  
 — Albert, remont., Progrès 93 a.  
 — Alb., remont., Jaquet-Droz 12.  
 — Antoinette, mén., Charrière 13 a.  
 — Ed., rem., Ph.-H. Matt. 31.  
 — Gges, pharm., P.-H.-Matth. 31.  
 — Georges, remont., Parc 138.  
 — Georges, remont., Serre 83.  
 — Hélène, mén., Parc 74.  
 — Ida, Vve, s. prof., Parc 132.  
 — Jeanne, poliss., Jaquet-Droz 12  
 — Jules, échapp., Progrès 133.  
 — Jules, remont., Charrière 13 a.  
 — Louis, concierge, Nord 51.  
 — Roger, ébauch. 1er-Mars 12 a.
- Hegnauer, Ad., couvr., Cure 7.
- Hehlen, Bche, mén., Ld-Robert 6.  
 — Ernest, pol. vis, Parc 84.  
 — Itha, o. fabr., Ld-Robert 7.  
 — Job, restaur., Léop.-Robert 6.
- Heimann, Arth., ress., C. Grieur. 35  
 — Aline, journalière, Collège 23.  
 — Blurette, taill., Numa-Droz 175.  
 — Ern.-Alcide, mag., Sombaille 17.  
 — Gges, domest., Est 22.  
 — Henri, échapp., Numa-Droz 167.  
 — Jean, boîtier, Numa-Droz 175.  
 — Léop., méc. C.F.F., Nord 183a.  
 — Nelly, commis, Reçrètes 23.  
 — Maurice, étud., Manège 22.
- Heimerdinger, Ed., voyag., Nord 115  
 — Jacques, m. coiff., L. Rob. 19, mén., Léopold-Robert 102.

HOTEL DE FRANCE

G. H. Baertschi-Strauss  
Pl. de la Gare - | Tél. 21.116



- Heimerdinger, Pl, coiff., L.-Rob. 19.  
domicile : r. Neuve 8.
- Heiniger, Alfr., tap., 1er-Mars 14a  
— André, boucher, Numa-Droz 88.  
— Christian, méc., Tête-de-Ran 13.  
— Edgar, mécan., Nord 45.  
— Ele, remont., Puits 27.  
— Fréd., ferbl., H.-de-Ville 7b.  
— Henri, horloger, Puits 27.  
— Jean, boucher, Numa-Droz 88.  
— Jean, m. menuis., Cure 6.  
— Jean fils, Cure 6.  
— Marie Vve, ménag., Doubs 113  
— Werner, commis, Jaquet-Droz 9.
- Heitter, Marie, mén., Progrès 17.
- Held, Arth., men., Parc 67.  
— Emma, coutur., Parc 67.  
— Gges, mécanicien, Rocher 21.  
— Gust., restaurat., Ronde 17.  
— Jean, ressorts, Fleurs 34.  
— Louise, s. prof., Doubs 93.  
— Marcel, mécan., Fleurs 34.
- Helg, Cécile, régl., DI-J.Rich. 16.  
— Mrie-Thér., mén., DI-J.Rich. 16.
- Hellmann, Ern., nickel., Parc 82.  
— Fritz, ch. bur., A-M. Piag. 32.  
— Hélène, poliss. ac., Progrès 91.  
— Lydia, empl., Jaquet-Droz 12.  
— Marie, mén., Charrière 37.
- Hemler, Gust., emboît., Temple-  
Allemand 83.
- Hemmeler, Alice, régl., Prog. 45.  
— Cécile, tailleur, Progrès 45.  
— Gust., emboît., Tple-All. 83.  
— Léontine, Vve, Progrès 45.
- Henchoz, A., employée, T.-Alld 63  
— Gges, mécan., Hirondelles 12.  
— Lucie, aide, Tple-Allemand 63.  
— Zina Vve, poliss., T.-Allem. 99.
- Heng, Ang., Vve, V. Cimetière 3.  
— Ern., commis, Vx-Cimetière 3.  
— Willie, commis, V.-Cimet. 3.
- Henke, Jean, taill., Parc 28.
- Henner, Léon, rem., N.-Droz 149.  
— Maur., horl., Numa-Droz 149.
- Hennet, Chs, soudeur, Progrès 2.  
— Charles, horlog., Progrès 2.  
— Joseph, fais. secrets, Parc 21.  
— Léon, boitier, Winkelried 35.  
— Léon, conc., Numa-Droz 144.  
— Marthe, ébauch., N.-Droz 144.
- Hennin, Bthe, pian., Pl. d'Armes 1.  
— Ern., remont., Parc 98.  
— Ern.-Prre, rem., Pl. d'Armes 1.
- Henrioud, Em., Vve, mén., Crêt 20.  
— Ern., gén. immeubles, Parc 132.  
bureau Paix 43.
- Henry, Albert, remont., Nord 155.  
— Alb., chef. poliss., Fiaz 7.  
— Arth., commis, Sorbiers 15.  
— Chs, grav., Nord 179.  
— Eug., jardin., Nord 155.  
— Fritz, repass., Nord 159.  
— Gges, mécan., Nord 179.  
— Jeanne, art. lyr., F.-Courv. 31a  
— Jeanne, commis, Sorbiers 15.  
— Juliette, mod., Nord 179.  
— Roger, mécan., Doubs 159.
- Hentzler, René., rem., Cheminots 23.  
— Henri, mécan., Champs 17.
- Henzi, Emma, taill., N.-Droz 29.  
— Germain, régleur, Nord 212.  
— Gottf., serrur., Ld-Robert 112.  
— Ida, journalière, Progrès 9.  
— Louisa, taill., Numa-Droz 29.  
— Lydia, commis, Doubs 141.  
— Robert, commis, Doubs 141.

**HOTEL DE FRANCE** G. H. Baertschi-Strauss  
Pl. de la Gare - Tél. 21.116

- Henzi, Rob., m. mar., Doubs 141.  
 — Roger, jardinier, Parc 3.
- Herbelin, Chs, fournit., Ronde 28.  
 — Paul, camionn., Ronde 28.
- Hermann, Btha, ménag., Doubs 7.  
 — Fern., jard., Stavay-Mollond. 6.  
 — Jean, mécan., N.-Droz 16a.  
 — Jean, ressorts, Sorbiers 27.  
 — Paul, commis, Doubs 55.  
 — Paul, fab. d'horl., Parc 151.  
 — Rosalie, Vve, mén., Nord 118.
- Hermann-Picard, Jeannette,  
 s. prof., Léop.-Robert 88.
- Herr, Gustave, taill., Dr Kern 5.
- Herren, Alb., rem., Tple-Allem. 111.  
 — André, acheveur, Retraite 6.  
 — Bertha, commis, Progrès 1.  
 — Fritz, m. doreur, Retraite 6.  
 — Fritz, tonnel., Progrès 1.  
 — Renée, tailleuse, Retraite 6.
- Herrmann, Emile, mécan. C. F. F.,  
 Recrètes 8.  
 — Emile, dessin., Tête-de-Ran 23.
- Hertig, Alice, taill., Numa-Droz 171.  
 — André, sertiss., Numa-Droz 171.  
 — Bthe, ménag., Boucherie 16.  
 — Berthe, vend., Cernil Antoine 23.  
 — Chs, commis post., Paix 125.  
 — Chs, guill., Cernil-Antoine 23.  
 — Gges, n. vins, Commerce 89.  
 — Henri, administrat., Ph.-H.  
 Matthey 23.  
 — Jles, comm. post., Cernil-Ant. 27.  
 — Jles, com. post., N.-Droz 36.  
 — Léon, cisel., r. du Locle 20.  
 — Louis, ressorts, Doubs 13.  
 — Louise Vve, Paix 125.  
 — Louis, man., Ronde 28.  
 — Marcel, ressorts, Progrès 2.  
 — Math., institutr., Progrès 13.  
 — Maur., horl., N.-Droz 171.
- Hertig, Numa, voyag., N.-Droz 171.  
 — René, peintre, Terreaux 46.  
 — Roger, commis, N.-Droz 171.  
 — Yvonne, d. mag., P.-H.Matth. 23.
- Hertig-Mettler, Paul, compt.,  
 Daniel-JeanRichard 28.
- Hertkorn, Jean, grav., B.-Site 27.
- Herzer, Ant., sertiss., Fz-Courv. 13.
- Herzig, Ern., emp. C. F. F., Est 8.
- Herzog, Mrie, infirm., Aurore 11.
- Hess, Jean, commis, D.-J.-Rich. 43,  
 — Fréd., boulang., H.-de-Ville 3.  
 — Mcel, commis, DI-JeanRich. 43.  
 — Rosalie, s. prof., DI-JRich. 43.  
 — Willy, m. boulang., H.-de-Ville 3.  
 — Willy, commis, DI-J.-Rich. 43.
- Hess-Tissot, Charles, m. coiffeur,  
 1er-Mars 15.
- Heuri, Ad., sertiss., Puits 27.
- Heus, Elsa, commis, Buissons 15.
- Heus-Perrin, Fréd., électricité-radio  
 Buissons 15, mag., DI-JRich. 11.
- Heussi, Chs, dégross., N.-Droz 51.  
 — Louis, ressorts, Manège 21 a.  
 — Madeleine, assort., Manège 21a.
- Heymann, Alb., man., Locle 2.
- Heyraud, Andréa, régleuse, A.-M.-  
 Piaget 45.  
 — César, menuis., Parc 39.  
 — Charlotte, régl., Charrière 57.  
 — Hélène, régl., Charrière 57.  
 — Madel., régl., Charrière 57.  
 — Marg., horlog., Numa-Droz 53.  
 — Mariette Vve, A.-M.-Piag. 45.  
 — Mathilde, o. cadr., Terreaux 18.  
 — Maurice, boîtier, Terreaux 18.  
 — Stéphan, boîtier, Charrière 57.
- Hild, Alb., bouch., G.-Crossettes 37.  
 — Madel., aide, Gdes-Croset. 37.  
 — Suzanne, Gdes-Crossettes 37.

HOTEL DE FRANCE

G. H. Baertschi-Strauss  
 Pl. de la Gare - Tél. 21.116

- Hiltbrand, Alf., nég., 1er-Mars 6.  
 — Arm., négoc., 1er-Mars 6.
- Hiltbrunner, Léon, garde-frontière,  
 Recorne 12.
- Hintzy, Jules, remont., Progrès 11.  
 — Renée, commis, Progrès 11.
- Hippenmeyer, Edg., commis, A.-M.  
 Piaget 32.  
 — Jacob, typogr., Nord 13.  
 — Willy, commis, Numa-Droz 161.
- Hirsch, Claire, inst., Commerc. 15.  
 — Enrico, Commerce 15.  
 — Félix, fab. horl., Wilson 6.  
 — Graziel, commis, Commerce 15.  
 — Henri, commis, Commerce 51.  
 — Jacq.-Gges, f. d'horl., Parc 151.  
 — Jean-M., étud., Commerce 15.  
 — Jules, fab. d'horl., Comm. 15.  
 — Louis, fabr. horl., Pr.-Wilson 8.  
 — Lily, prof. d'Allem., Sorbiers 15.  
 — Lucien, nég., Serre 9.  
 — Marie, mén., Sorbiers 15.  
 — Maur., fab. horl., Commerce 15.  
 — Rachel, mén., Serre 9.  
 — Rachel Vve, Di JeanRichard 21.
- Hirschi, Ad., aide jard., Nord 163.  
 — Alfred, imprimeur, Serre 98.  
 — Aline, dom., Fr.-Courv. 40.  
 — André, o. ressorts, Doubs 15.  
 — Arth., man., Léop.-Robert 112.  
 — Chs, agric., Gdes-Crosettes 45.  
 — Chs, dom., Bas-Monsieur 18.  
 — Ed., mécan., Cbe-Grieurin 49.  
 — Fréd., agric., Convers 12.  
 — Gust., agric., Sombaille 40.  
 — Isaac, cantonnier, Gibraltar 4.  
 — Jeanne, commis, Paix 109.  
 — Jules, dom., Eplat.-Jaunes 31.  
 — Lina Vve, Eplatures-Jaunes 31.  
 — Ls-Ab., rem., A.-M. Piaget 19.
- Hirschi, Louis, méc, Gibraltar 5.  
 — Marcel, ress., Tple-Allem. 61.  
 — Marg., commis, T.-Allemand 35.  
 — Marie, ménag., Sombaille 40.  
 — Marthe, aide, Gr.-Crosettes 45.  
 — Marthe, o. fabr., Jb-Brandt 84.  
 — Mina Vve, Sombaille 40.  
 — Nelly, chocol., Epl.-Jaunes 31.  
 — Othmar, étalag., Fleurs 34.  
 — Ph., terrassier, Bulles 8.  
 — Pierre, chauff., Terreaux 4a.
- Hirschy, Anna, Vve, mén., Numa-  
 Droz 55.  
 — Aug., journal., Charrière 97.  
 — Bertha, coutur., Paix 79.  
 — Chs, aide, Crêt-du-Loclc 50.  
 — Elise Vve, Paix 79.  
 — Eugène, manœuv., Fleurs 22.  
 — Georges, ressorts, Doubs 15.  
 — Hélène, commis, Paix 79.  
 — Jean-D., direct. Ec. Art., Côte 2.  
 — Jean, agricult., Cr.-du-Loclc 53.  
 — Jean-U., agr., Crêt-du-Loclc 50.  
 — Jean-J., Cr.-du-Loclc 52.  
 — Jules-A., fabr. d'horl., Côte 14.  
 — Laure, mén., Nord 87.  
 — Léon, domest., Grenier 33.  
 — Louis, agric., Crêt-du-Loclc 60.  
 — Louis, mécan., Gibraltar 5.  
 — Lydia, nickel., Paix 79.  
 — Nelly, Côte 14.  
 — Marg., doreuse, Nord 87.  
 — Pierre, Chasseron 5.  
 — Suz., commis, Doubs 15.  
 — Théod., aide, Crêtets 92.  
 — Ulie-Rose, mén., Ld-Rob. 112.  
 — Walth., commis p., T.-de-Ran 11.  
 — Will., biblioth., Chasseron 5.
- Hirschy-Billod, Chs, rep., Doubs 15.
- Hirschy-Wenger, Paul, ressorts,  
 Fleurs 22.

HOTEL DE FRANCE

G. H. Baertschi-Strauss  
 Pl. de la Gare - Tél. 21.116

- Hirt, Ach., man., Sombaille 44.  
 — Ach., man., Sombaille 44.  
 — Alb., domest., Paix 13.  
 — Alc., emp. C. F. F., Serre 103.  
 — Aline, aiguilles, N.-Droz 86.  
 — Armande, poliss., Parc 71.  
 — Armande, employée, Pont 17.  
 — Arn., magas., F.-Courv. 36.  
 — Ed., man. fabr., Pont 17.  
 — Ed. fils, émailleur, Pont 17.  
 — Emile, émail., Collège 10.  
 — Emile, manœuvre, Progrès 5.  
 — Frédéric, man., Collège 10.  
 — Fritz, empl. gaz, Tunnels 24.  
 — Jean, cantonnier, Bulles 14.  
 — Marcel, échapp., Moulins 7.  
 — Marg., mod., Ld-Robert 88.  
 — Marie, Vve, mén., Parc 71.  
 — Nelly, cadrans, Sombaille 44.  
 — Oscar, man., Numa-Droz 94.  
 — Paul, émail., Fleurs 2.  
 — Ulysse, manœuvre, Puits 25.  
 — Ulysse, Progrès 5.  
 — Yvonne, aig., Tple-Allem. 71.
- Hitz, Alfred, marchand de bétail, Plac Neuve 4.  
 — Alfr. fils, nég. best., Paix 1.  
 — Laure, Vve, Cure 3.  
 — Marcel, drog., Cure 3.  
 — Paul-Emile, bouch., Cure 3.  
 — Roger, nég. best., Pl. Neuve 4.
- Hoch, Ls, rem., H.-de-Ville 9a.  
 — Otto, empl., Numa-Droz 86.  
 — Willy, horl., Cbe-Grieurin 17.
- Hoch-Geiser, Elise Vve, Hôtel-de-Ville 9a.
- Höchner, Alb., achev., Nord 212.  
 — Jules, rem., Numa-Droz 45.
- Hochreutiner & Robert, S. A., m. fond., Serre 40.
- Hochstrasser, Ernest, verres de montres, Progrès 105.  
 — Georges, lapidaire, Collège 7.
- Hochuli, Arthur, boulang., Hôtel-de-Ville 1 a.
- Hodel, Augusta, mén., Jura 6.  
 — André, coiff., Numa-Droz 35.  
 — Chs, visit., Jacob-Brandt 83.
- Hoefel, Gges, man., Retraite 6.  
 — Henriette, régleuse, Retraite 6.  
 — Jean, mécanicien, Retraite 6.
- Höltzchi, Fern., voyag., Est 28.
- Hoeter, Elisabeth, étud., Temple-Allemand 29.  
 — Hélène, Temple-Allemand 29.
- Høeter & Co., fabr. horl., Temple-Allemand 29.
- Høeter-Bourquin, Ern., f. d'horl., mén., Temple-Allemand 29.
- Hofer, Adr., voitur., J.-Brandt 99.  
 — Alf. fils, régl., Numa-Droz 156.  
 — Alph., emboît., F.-Courv. 13.  
 — Dora, dactyl., Manège 14.  
 — Edouard, man., Crétêts 109.  
 — Ed., élect., Numa-Droz 158.  
 — Elisa, ménag., N.-Droz 88.  
 — Ele, auto-gar., Collège 52.  
 — Emile, café, Gr.-Crosettes 3.  
 — Fernand, magas., Jb-Brandt 82.  
 — Hanna, vend., Envers 22.  
 — Juliette, coutur., Léop.-Rob. 41.  
 — Louis, remonteur, Paix 81.  
 — Lucie, dem. mag., Serre 32.  
 — Marie, Vve, H.-de-Ville 46.  
 — Maur., domest., Jac.-Brandt 99.  
 — Sam., ébéniste, Est 6.
- Hoffmann, Jämes, remonteur, Nord 167.  
 — Jean, avocat, Jaquet-Droz 41.  
 — John, grav., Temple-Allem. 83.  
 — Madeleine, instit., J.-Droz 41.  
 — Marguerite, institut., J.-Droz 41.

**HOTEL DE FRANCE** G. H. Baertschi - Strauss  
 Pl. de la Gare - Tél. 21.116

- Hoffmann, Mcel, boit., Nord 167.  
 — Marie, ménag., Jaquet-Droz 41.  
 — Math., aide, Doubs 27.
- Hofmann, Alb., méc., Doubs 97.  
 — Alice, dem. mag., Ravin 15.  
 — Ernest, cond.-typ., Grenier 34.  
 — Ernest fils, Grenier 34.  
 — Gges, cordonn., Jaq.-Droz 50.  
 — Hermann, horl., Ld-Robert 25.  
 — Joseph, mécan., Serre 103.  
 — Rose, sans prof., 1er Mars 16.
- Hofmänner, B., prof. Gymnase.,  
 Bois-Gentil 7.
- Hofstetter, Alb., rem., Nord 41.  
 — Axel, horlog., Charrière 62.  
 — Ed., fact., chem. Tunnels 2.  
 — Emma, taill., Jardinets 1.  
 — Emma, d. mag., H.-de-Ville 37.  
 — Gs, comm. post., Cern.-Ant. 27.  
 — H., S. A., meubles, H.-de-Ville  
 37 et 38.  
 — Jules, man., Commerce 83.  
 — Lse, Vve, cuisin., Collège 11.  
 — Lucie, dille magas., H. de Ville 37.  
 — Madeleine, Bois 2.  
 — Marcel, horloger, Nord 41.  
 — Marg., taill., ch. Tunnels 2.  
 — Marianne, mén., H.-de-Ville 37.  
 — Paul, commis post., Bois 2.  
 — Pierre, commis post., Bois 6.  
 — Pierre, p. cadr., Ld-Robert 58.  
 — René, horloger, Ravin 11.  
 — Samuel, acheveur, Doubs 155.  
 — Yvonne, régl., ch. Tunnels 2.  
 — Willy-Alb., méc., Commerce 17.
- Holl, Al., coiff., A.-M. Piaget 69.
- Holzer, Ftz., chauff., Industrie 12.
- Holzhauser, Bluette, N.-Droz 29.  
 — Jeanne, éb., D.-P.-Bourq. 19.  
 — Marthe, finiss. b., N.-Droz 29.
- Home pour j. filles, F. Courv. 12.
- Honsberger, Ern., ress., Prog. 119.
- Hôpital, Arbres 41.
- Hôpital d'enfants, Arbres 43.
- Hoppler, Arn., commis, Nord 13.  
 — Willy, sert., Ph.-H.-Matthey 21.
- Horisberger, Emilie, ménag., Com-  
 merce 53.  
 — Fréd., empl. mag., Fr. Courv. 64.  
 — Werner, comptable, Côte 18.
- Horovitz, Hél., sertiss., Grenier 5.
- Hösli, Hans, mécan., Paix 5.
- Hössli, Agathe, techn. dent., Env. 34
- Hostettler, Alice, o. fab., Bel-Air 22.  
 — Frida, ménag., C.-du-Loche 30.  
 — Marguer., gouvern., Nord 73.  
 — Mrie-Lse, ébauches, Serre 75.  
 — Maur., méc. C.F.F., Parc 77.
- Hôtel de la Balance, Balance 8.  
 — du Cheval-Blanc, H. de Ville 16.  
 — de la Croix d'Or, Balance 15.  
 — de la Fleur de Lys, Léopold  
 Robert 13.  
 — de France, D. JeanRichard 46.  
 — du Jura, Hôtel-de-Ville 50.  
 — Guillaume Tell, 1er-Mars 3.  
 — de Paris, Léop.-Robert 23.  
 — de la Poste, Jaquet-Droz 60.  
 — du Soleil, Stand 4.
- Hôtel communal, Serre 23.
- Hôtel-de-Ville, Placé de l'Hôtel-  
 de-Ville 1.
- Hôtel des Postes, L. Robert 63.
- Hôtel des services judiciaires,  
 Léopold Robert 3.
- Hotz, Alb., tonn<sup>e</sup>, C. Grier. 19.  
 — Emma, mén., P.-H. Matth. 3.  
 — Eug., tonnel. C.-Grierin 19.  
 — Marie-Louise, garde malade,  
 Ph.-H. Matthey 3.

HOTEL DE FRANCE

G. H. Baertschi-Strauss  
Pl. de la Gare - Tél. 21.116



- Houriet, Adalbert, camionneur,  
Eplatures-Jaunes 99.
- Albert, acheveur, Paix 83.
  - Alb., termin. Doubs 145.
  - Ariste, remont., N.-Droz 102.
  - Arth., rem., Collège 50.
  - Bertha, Vve, barill., Charr. 13a.
  - Charles, remont., Champs 19.
  - Edgar, maroquinier, Parc 149.
  - Frida, ménagère, Gibraltar 11.
  - Fritz-N., rem., Succès 19.
  - Gérald, remont., Serre 33.
  - Henri, bijout., Buissons 9.
  - Henri, horlog., Parc 99.
  - Herm., rem., Q. Recorne 9.
  - Ida, ménagère, Parc 43.
  - Jules, remont., 1er-Mars 8.
  - Julien, rem., Ph.-H.-Matth. 25.
  - Léa, négociante, Serre 9.
  - Madeleine, Charrière 13a.
  - Marcel, techn., Numa-Droz 171.
  - Marie, mén., Dd-P.-Bourquin 1.
  - Numa, emp. C.F.F., N.-Droz 171.
  - Paul, empl. Coop., Serre 2.
  - Paul, horl., Daniel-J.Richard 7.
  - Paul, remont., Industrie 21.
  - René, émailleur, Champs 19.
  - Reynold, domest., Nord 67.
  - Robert, emboît., Pont 32.
  - Robert, sertiss., Soph.-Mairet 1.
  - Virginie, mén., Collège 50.
  - Walther, mécan., Progrès 79.
  - Werner, horl., Dd-P.-Bourq. 1.
  - Willy, o. cadr., Parc 92.
  - William, ferblant., Progrès 95a.
  - Yvonne, horlog., Pont 32.
  - Yvonne, ménag., Champs 19.
- Houriet-Sieber, Eug., cadr. métal,  
Progrès 49.
- Howald, Arm., boît., N.-Droz 98.
- Bertha, s.-femme, N.-Droz 15.
  - Emile, dor., Numa-Droz 122.
  - Rob., soud. ass., Numa-Droz 15.
- Huber, Alb., ébauch., Industr. 36.
- Conrad, commiss., Beau-Site 1
  - Edith, peint. ém., Industrie 36.
  - Henri, peint.-bât., Beau-Site 1.
- Hubert, Lucie, cout., Stand 14.
- Hubler, Ernest, mécan. C. F. F.,  
Léopold-Robert 102.
- Hubscher, Alb., retr., Progrès 22.
- Arn., manœuv., H.-de-Ville 19.
  - Emile, fab. diam., Grenier 24.
  - Emile, mécanicien, Grenier 24.
  - Emma, empl., H.-de-Ville 19.
  - Lina, commiss., H.-de-Ville 19.
  - Paul, corresp., Progrès 22.
  - Walt., o. imprim., Serre 83.
- Huelin, Arth., man., Bas-Mons. 17.
- Hug, Alb., rem., Dd-P.-Bourq. 3.
- Arm., remont., Terreaux 14.
  - Emile, pend., Fleurs 22.
  - Emile-Marc, Fleurs 22.
  - Henri, rem., Jacob-Brandt 80.
  - Jean-Pierre, jardin., Arbres 39.
  - Odette, commis, Jb-Brandt 80.
  - Paul, remont., Bellevue 23.
  - Thérèse, ouv. fabr. Fleurs 22.
- Hugentobler, Chs, méc., Clémat. 12
- Huggler, Gérald, rem., N.-Droz 179.
- Jacob, dor., Progrès 61.
  - Marie, pol. ac., Sombaille 4.
  - Maurice, boulang., Manège 19
- Huggli, Chs, agric., Joux-Perret 18.
- Ed., gérant, Paix 119.
- Hügli, Bertha, mén., Sombaille 4a.
- Hugonnet, Chs-Ele, fabt balanc.,  
Jaquet-Droz 11.

# HOTEL DE FRANCE

G. H. Baertschi-Strauss  
Pl. de la Gare - Tél. 21.116

- Hugonnet, Jules, bal., Tunnels 24.  
 - Léon, manoeuvre, Collège 4.  
 - Lse, balanc., Jaquet-Droz 11.
- Hugoniot, Chs, agriculteur, Bas-Monsieur 23.  
 - Alcide, Bas-Monsieur 23.  
 - Chs, dessin., Epl.-Jaunes 26.  
 - Emile, fermier, Joux-Perret 13.  
 - Emma, mén., q. des Bulles 43.  
 - Fritz, agric., Numa-Droz 205.  
 - Henri, aide, Joux-Perret 13.  
 - Henriette, Joux-Perret 13.  
 - Léop., port., Epl.-Jaunes 26.  
 - Léop., méc., Eplat-Jaunes 26.  
 - Madeleine, aide, Jx-Perret 13.  
 - Paul, agr., q. des Bulles 45.  
 - Rose, aide, Convers 5.
- Huguenin, Albertine, mén., Stavay Mollondin 11.  
 - Achille, portefaix, Pl.-d'Arm. 4.  
 - Adèle, République 7 a.  
 - Adèle, s. prof., Terreaux 6.  
 - Adrienne, ébauches, Serre 93.  
 - Alb., c. post., Bel-Air 22.  
 - Alb., commis, Pass. Gibr. 2b.  
 - Albert, repass., Cern.-Antoine 19.  
 - Alf., remont., Paix 91.  
 - Alf., mécan., Stav. Mollondin 4.  
 - Alice, aide, Bulles 53.  
 - Alice, diac., Arbres 41.  
 - Alice, taill., Combe-Grieur. 37.  
 - Aline, aig., Manège 21 a.  
 - Amile-Fanny, mén., N-Droz 41.  
 - André, commis, Commerce 99.  
 - André, Commerce 99.  
 - André, commis, Postiers 16.  
 - André, coiffeur, Serre 17.  
 - André, boîtier, Progrès 101 a  
 - André, cord., Combettes 15,  
 - André, sculpteur, Balance 10 a  
 - Ariste, remont., Postiers 16.
- Huguenin, Arm., rem., N-Droz 41.  
 - Armel, horlog., G.-Dufour 2.  
 - Arthur, ressorts, Commerce 99.  
 - Arthur, rem., Ph.-H.-Matth. 29.  
 - Auguste, remont., Frênes 2.  
 - Auguste, remont., Serre 25.  
 - Bern., agric., Petites-Croset. 43.  
 - Bertha, ménag., Beau-Site 27.  
 - Berthe, régl., Tête de-Ran 11.  
 - Berthe, mén., A-M. Piaget 63.  
 - Camille, remont., T.-de-Ran 23.  
 - Célestine, journ., Nord 59.  
 - César, commis, Bel-Air 22.  
 - Chs, pend., Jardinets 7.  
 - Chs, journ., Charrière 15.  
 - Chs, rem., Promenade 15.  
 - Chs, tourneur, Envers 24.  
 - Chs, rem., A.-M. Piaget 63.  
 - Chs, bij., Chasseral 6.  
 - Charles, emp., Côte 16.  
 - Chs, boîtier, Doubs 1.  
 - Chs, empl. mag., Granges 6.  
 - Chs, cav., Eplat-Jaunes 23.  
 - Ch-Alb., boît, Combettes 2.  
 - Constant, remonteur, Nord 165.  
 - Edg., mécan., Eplat-jaunes 23.  
 - Edith, mén., Avocat-Bille 6.  
 - Ed., sertisseur, Paix 67.  
 - Edwige, o. cadr., Balance 13.  
 - Ed., boîtier, Industrie 9.  
 - Elisa, ébauch., Numa-Droz 41.  
 - Elisabeth, régl., N-Droz 43.  
 - Elise, ménagère, Parc 1.  
 - Elvina, Vve, Hironnelles 6.  
 - Ele, mécan., D.-P.-Bourquin 33.  
 - Emmanuel, rem., Numa-Droz 93.  
 - Ern., commis, Beau-Site 1.  
 - Ern., terrass., H.-de-Ville 7.  
 - Esther Vve, Eplat-Grises 7.  
 - Fanny, ménag., Tple-Allem. 13.  
 - Fanny, Vve, pol., Fr.-Courv. 31.

## HOTEL DE FRANCE

G. H. Baertschi-Strauss  
 Pl. de la Gare - Tél. 21.116

- Huguenin, Fanny Vve, Progr. 113.  
 — François, sertiss., Concorde 7.  
 — Fritz, ach., Cbe-Grieurin 25.  
 — Fritz, coiffeur, L.-Robert 120.  
 — Fritz, cafetier, Serre 17.  
 — Fritz, man. dor., Serre 17.  
 — Fritz, tourneur, Charrière 16.  
 — Gabr., vend., Epl.-Grises 7.  
 — Gges, boîtier, Nord 151.  
 — Gges, cadrans, Serre 105.  
 — Gges, cordonn., Bassets 62.  
 — Georges, mécan., Progrès 7.  
 — Gges, dém., Envers 12.  
 — Hélène, commis, Stav. Moll. 11.  
 — Hélène, institut., N.-Droz 43.  
 — Hélène, graveuse, Progrès 7.  
 — Hélène, écrivain, Serre 27.  
 — Hri, ag. d'assur., Wilson 3.  
 — Hri, commiss., Place-Neuve 10.  
 — Henri, nickeleur, Locle 15.  
 — Hri-Eug., man., Serre 105.  
 — Henri-E., emboît., Serre 105  
 — Henri, Granges 6.  
 — Henri, techn., Bellevue 23.  
 — Htte, dégr. cadr., Collège 80.  
 — Herm., prof. techn., Progrès 49.  
 — Herm., emp. tram, Concorde 7.  
 — Ida, Vve, mén., P.-Gibraltar 2b.  
 — Jämes, boît., Nord 48.  
 — Jean, doreur, Numa-Droz 167.  
 — Jean-O., ess. juré, Serre 18.  
 mén. République 15.  
 — Jeanne, commis, Moulins 3.  
 — Jeanne, aide, Bulles 53.  
 — Jeanne, commis, F.-Courv. 31.  
 — Jeanne, ébauches, Parc 1.  
 — Jeanne, ébauch., Versoix 5.  
 — Jenny, tailleuse, Côte 16.  
 — John, ouv. ébauch., Progrès 16.  
 — John, remont., Ph.-H.-Matt. 7.
- Huguenin, Jos., agr., Valanvron 6.  
 — Jos., manœuv., Recorne 13.  
 — Jos., boît., Eplat-Jaunes 26a.  
 — Jules, remont., Léop.-Rob. 130.  
 — Jles-Jos., ébauch., Collège 23.  
 — Jules, fab. pend., Jac.-Brandt 55.  
 — Jules, grav., Sophie-Mairet 3.  
 — Julia, lingère, Chapelle 11.  
 — Julien, mécan., Fr-Courv. 31.  
 — Laure, menagère, Serre 27.  
 — Laure, mén., Nord 48.  
 — Léa, Vve, mén., Granges 9.  
 — Léa Vve, mén., Est 28.  
 — Léon, rem., Jacob-Brandt 6.  
 — Léon, m. menuis., Moulins 5.  
 — Louis, agric., Bulles 53.  
 — Ls, emboît., Progrès 141.  
 — Ls, boîtier, Côte 16.  
 — Louis, fact., Postiers 16.  
 — Ls, direct. comm., F.-Courv. 1.  
 — Louis, rem., Hôtel-de-Ville 50a.  
 — Louisa, aiguilles, Parc 9bis.  
 — Lsa Vve, ménag., Charrière 62.  
 — Louise, Sombaille 4a.  
 — Louise, poliss., Parc 78.  
 — Louise, o. ress., Concorde 5.  
 — Louise, Hôtel-de-Ville 33.  
 — Louise, Vve, Envers 12.  
 — Lucien, man., Jacob-Brandt 81.  
 — Lucien, ébauches, Est 28.  
 — Madel., sertiss., Serre 105.  
 — Madeleine, coutur., Bel-Air 22.  
 — Marc, domest., Sop.-Mairet 3.  
 — Marcel, man., Jac.-Brandt 59.  
 — Mcel, chef Contr., Bois-Gentil 7  
 — Mcel, méc., Eplat-Jaunes 23.  
 — Marcel, remont., N.-Droz 133.  
 — Mcel-E., mécan., Ronde 19.  
 — Marg., commis, Commerce 99.  
 — Marg., couturière, Balance 2.

# HOTEL DE FRANCE

G. H. Baertschi-Strauss  
 Pl. de la Gare - Tél. 21.116

- Huguenin, Marg, mén., N.-Droz 61.  
 — Marg., ébauches, L. Rob. 41.  
 — Marg., taill., Sophie-Mairet 3.  
 — Marie, Vve, mén., 1er Mars 9.  
 — Marie, lingère, Progrès 117.  
 — Marie, Vve, Clématites 12.  
 — Marie, instit., Progrès 57.  
 — Marie-Lse, Vve, Progrès 22.  
 — Mariette, taill., Cern.-Antoin. 21.  
 — Marthe, régl., Passage-Gibraltar 2 bis.  
 — Marthe, taill., Recorne 13.  
 — Mathilde, perç., C.-Grieur. 37.  
 — Nelly, régleuse, Progrès 49.  
 — Nelly, vend., Ph.-H.-Matthey 29.  
 — Odette, régl., Progrès 49.  
 — Osc., fais. pend., T.-Allem. 95.  
 — Oscar, man., Jacob-Brandt 4.  
 — Paul, comm. pianos, Hêtres 6.  
 — Paul, cafetier, Paix 74.  
 — Paul, manœuvre, Buissons 1.  
 — Paul, remont., Nord 167.  
 — Paul, technicien, Paix 74.  
 — Paul, aide, Bulles 53.  
 — Paul, ébén., Moulins 3.  
 — Paul, fils, compt., Hirondelles 6.  
 — Paul-Emile, agric., Bulles 53.  
 — René, échapp., Jardinets 23.  
 — René, Serre 105  
 — Robert, horlog., Numa-Droz 41.  
 — Roger, remont., Nord 165.  
 — Roger, achev., Jardinets 7.  
 — Rosalie, aig., Manège 21 a.  
 — Rosette, Vve, mén., Crêt 22.  
 — Rosette, Vve, Crêt 14.  
 — Sélina, aide, Tuilerie 30.  
 — Sophie, Vve, mén., Collège 80.  
 — Suz., Vve, téléph., J.-Brandt 6.  
 — Ulysse, rem., P.-H. Matthey 6.  
 — Violette, empl. mag., N.-Droz 43.  
 — Walther, agric., P.-Crosett. 41.
- Huguenin, William, gren., Jaquet-Droz 27.  
 — Will., achev., Sophie-Mairet 5.  
 — Willy, fact., Eplat-Jaunes 23.  
 — Willy, sertisseur, Parc 104.  
 — Willy, Valanvron 19.  
 — Willy, échapp., Progrès 141.  
 — Willy, man., Numa-Droz 45.  
 — Yvonne, inst., Tête-de-Ran 11.  
 — Yvonne, régl., Nord 167.  
 — Yvonne, Sophie-Mairet 3.  
 — Yvonne, coutur., Ph.-H.-Matt. 7.  
 — et Co. S. A., pend. ann., Numa Droz 158.
- Huguenin-Bonjour, Jämes, boît., Nord 48.
- Huguenin-Grau, L, fact., Paix 73.
- Huguenin-Robert, Adèle, Vve, Numa-Droz 61.
- Huguenin-Schilt, Ls, brod. merc., Serre 27.
- Hühnli, Chs, graveur, Charrière 2.  
 — Gottfr., man., Numa-Droz 131.  
 — Julie, aide, Charrière 2.  
 — Laurence, o. aig., Charrière 2.
- Huilerie La Semeuse, Comm. 5-7.
- Hulmann, Maur., mar., P.-H Mat. 9.
- Humair, Jos., fais. secr., Nord 170.  
 — Marcel, horlog., Nord 170.
- Humbert, Adémar, aide, Grandes-Crosettes 41.  
 — Alc., manœuvre, Pont 13.  
 — Amélie, Sombaille 4a.  
 — André, photogr., Charrière 44.  
 — Bthe, empl. mag., Agassiz 9.  
 — Blanche, commis, Dbs 87.  
 — Chs, concierge, Nord 161.  
 — Chs, nielleur, Commerce 95.  
 — Chs, mécan., Nord 50.  
 — Chs, émailleur, Puits 21.

## HOTEL DE FRANCE

G. H. Baertschi - Strauss  
 Pl. de la Gare - Tél. 21.116

- Humbert, Chs, rem., J.-Brandt 79.  
 — Charles, art. peint., Grenier 27.  
 — Charles, empl. tram, XII Septembre 10.  
 — Edg., emb., N.-Droz 171.  
 — Ed., emp. tram, Pont 21.  
 — Elisa, s. prof., F.-Courv. 23b.  
 — Fern., Dr-médecin, Ld-Rob. 50.  
 — Fern., bijout., Nord 169.  
 — Gaston, cuisinier, Parc 30.  
 — Germaine, Léop.-Robert 50.  
 — Hélène, tricot., Charrière 44.  
 — Henri, caviste, Est 14.  
 — Henri, boîtier, Paix 9.  
 — Jämes, man., Progrès 11a.  
 — Jean, m. boît., Doubs 87.  
 — Jeanne, cadrans, Puits 21.  
 — Jules, music.-accord., Paix 43.  
 — Liliane, Agassiz 9.  
 — Ls, empl. C. F. F., Agassiz 9.  
 — Louisa, assortiments, Parc 99.  
 — Louisa, assortim., Progrès 101.  
 — Luce, fleuriste, Numa-Droz 27.  
 — Lucien, boîtier, Fleurs 26.  
 — Mad., s. Gym., Doubs 87.  
 — Marg., doreuse, Fr.-Courv. 23a.  
 — Marg., mast., Puits 21.  
 — Marc, ag. d'aff. Numa-Droz 91.  
 — Maria, ménag., Progrès 47.  
 — Marie, ménag., Promenade 3.  
 — Marthe, mén., Numa-Droz 91.  
 — Maurice, cadr., N.-Droz 110.  
 — Nelly, poliss., Numa-Droz 91.  
 — Numa, adm. hôp., Charrière 44.  
 — Numa, ressorts, Ronde 37.  
 — Oct., taill. verre, J.-Droz 12a.  
 — Octave, commiss., Doubs 75.  
 — Raoul, commis, Beau-Site 7.  
 — Suzanne, commis, Doubs 87.  
 — Suzanne, cadr., Doubs 75.
- Humbert, Suz., régl., Promenade 34.  
 — Tell Vve, Numa-Droz 66.  
 — Yvonne, Commerce 05.  
 — Yvonne, coup. bal., Puits 21.  
 — Willy, boulang., N.-Droz 101.
- Humbert-Droz, Bern., éch., Puits 19  
 — Louise, s. prof., Doubs 129.  
 — René, ciseleur, Progrès 85.  
 — U., boîtier, Beau-Site 13.
- Humbert-Guinand, Sel, horl., Nord 127.
- Humbert-Walter, Aug., Vve, café brass., Collège 25.
- Humbert, J., & Co, boît., Dbs. 87.
- Humm, Anna, cout., Terreaux 6.  
 — Hélène, Terreaux 6.  
 — Robert, commis, Terreaux 6.  
 — Willy, remonteur, Doubs 13.
- Hummel, René, fournît. horloger., Montagne 8.  
 — W.,ourn. d'horl., L.-Robert 53.
- Hunkeler, Aloïs, aiguill. C. F. F., Crêt-du-Loclé 7.  
 — Aloïs, méc.-élec., C.-du-Loclé 7.
- Hunsperger, Jean, éch., Sorbiers 25.  
 — Rose, pierriste, Sorbiers 25.
- Hünter, Mathilde, nickel., XII Septembre 12.
- Hunziker, Al., commerç., Nord 189.  
 — Eugène, cordonn., Progrès 59.  
 — Louise, mén., D.-P. Bourq. 9.
- Hurlimann, Jules, serrur., Arbres 88.
- Hurni, Angèle, mén.. N.-Droz 25.  
 — Cyprien, mécan., Parc 70.  
 — Edith, horlog., Parc 70.  
 — Germain, machines à coudre, vélos, A.-M.-Piag. 81., magas. Serre 28.  
 — Jeanne, ménagère, N.-Droz 25.  
 — Rob., pierr., Numa-Droz 57.

**HOTEL DE FRANCE** G. H. Baertschi-Strauss  
 Pl. de la Gare - Tél. 21.116



Hürst, Chs, compt., N.-Droz 88.  
 Hurzeler, Ls, voitur., Industrie 10.  
 — Maria, ménag., Puits 11.  
 Husmann, Marie, Fleurs 34.  
 Husser, Louise, gouv., r. Neuve 1.  
 Hutter, Alfr., prof. Gymn., Numa-Droz 71.  
 — Arth., peintre, Parc 91.  
 — Chs, tech. dent., Serre 45.  
 — Erwin, peintre, Parc 91.  
 — Jean, serrur., Parc 91.  
 — Nina, sans prof., Serre 45.  
 Hutz, Eugène, pâtiss., Jaq.-Droz 60.  
 Huwyler, Jacq., peint., Balance 4.

## I

Iberg, Paul, lithogr., Agassiz 13.  
 Iltschenko, Wassili, rem., Fleurs 16.  
 Imber, Andrée, ébauch., Serre 71.  
 Imer, Adèle, ménag., Progrès 22.  
 — Charles, voyag., Fr.-Courv. 40.  
 — Emma, ménag., Numa-Droz 104.  
 — Fritz, cadrans, Parc 89.  
 — Jeanne, commis, Progrès 22.  
 Imer-Rosat, Alice, Vve, Progr. 22.  
 Imhoff, Adr., ressorts, Nord 157.  
 — Albert, rem., Fleurs 26.  
 — Alb.-G., Al.-M.-Piaget 12.  
 — Anna Vve, mén., Beau-Site 3.  
 — Arth., fab. horl., Eperon 4.  
 — Elisa, Vve, ménag., Parc 19.  
 — Emile, facteur, Promenade 7.  
 — Fanny, Vve, mén., Promen. 7.  
 — Gges, empl. post., Parc 151.  
 — Hri, ress. et cafet., Epargne 1.  
 — Henri, fab. cadrans, Parc 101, fabr.: Parc 108.  
 Imhoff, Ignace, retr., Charrière 13.  
 — Jules, mont. boît., N.-Droz 76.  
 — Lucie Vve, mén., Progrès 63.  
 — Oct., méc.-dent., D.-P. Bourq. 9.  
 — Otto, fact. postal, Postiers 18.  
 — Wilh., commiss., Progrès 18.  
 — William, ressorts, Terreaux 12.  
 Immele, Adolphe, conc., Comm. 15.  
 — Louis, achev. boît., Commerce 15.  
 Imobersteg, Ed., mécanicien, Bel-Air 12.  
 — Hélène, mén., Numa-Droz 115.  
 — Henri, boîtier, Parc 75.  
 — Jacob, boît., Numa-Droz 115.  
 — Robert, méc., Numa-Droz 115.  
 L'Impartial, Marché 1.  
 Imprimerie Coopérative, Parc 105.  
 — Courvoisier, Marché 1.  
 — Fusion S. A., DI-JeanRich. 39.  
 Inauen, Louise, Vve, Doubs 103.  
 — Ros., inst., Doubs 103.  
 Indermuhle, Alice, sertiss., Numa-Droz 129.  
 — Estelle Vve, aiguill., Parc 4.  
 — Fréd., rem., Numa-Droz 129.  
 — Henri, élect., Jaquet-Droz 12.  
 — J.-E., compt, Tourelles 9.  
 — Pierre, tech.-auto, Progrès 123.  
 Ingold, Bthe, ang. vis, Tunnels 16.  
 — Ern., commis, A.-M. Piag. 17.  
 — Fritz, commiss., Puits 9.  
 — Hélène, ouv. fabr., Puits 9.  
 — Louis, fab. secr., H.-de-Ville 38.  
 — Ls fils, étam., H.-de-Ville 38.  
 — Marie, régl., H. de Ville 13.  
 — Paul, primeur, Cure 7.  
 — Pl-Ele, prof. éc. d'art, Tour. 19.  
 — Reynold, empl., Léop.-Robert 34.  
 — Rob, commis, St.-Mollondin 6.  
 — Willy, secrets, H.-de-Ville 43.  
 — Zélie, journal, Promenade 8.

# HOTEL DE FRANCE

G. H. Baertschi-Strauss  
 Pl. de la Gare - Tél. 21.116

Inspectorat des apprentissages,  
 Léop.-Robert 34.  
 Inspectorat des contributions, L.  
 Robert 34.  
 Inspecteur de police, Marché 18.  
 Intendance de l'Hôpital, Arbr. 41.  
 Introzzi, Cécile, mén., Parc 67.  
 — Bertha, ménag., Terreaux 2.  
 — Marcelle, Terreaux 2.  
 Isaac, Paulette, Serre 89.  
 Ischer, Alf., agric., Eplat. gr. 8.  
 — Alice, mod., Eplat.-Grises 8.  
 — E., jardin, Collège 12.  
 — Lucien, agric., Eplat.-Grises 8.  
 — Mcel, empl. tram, Terreaux 9.  
 — Oscar, aide, Commerce 79.  
 — Yvonne, o., fab., Eplat.-Grises 8.  
 Ischer-Hofstetter, Louise Vve,  
 Hôtel-de-Ville 42.  
 Ischi, Eug., empl. C.F.F., Crêt-du-  
 Locle 17.  
 Iseli, Anna, aide, Collège 22.  
 — Arnold, échapp., Marché 20.  
 — Bertha, emboît., Parc 100.  
 — Clara, ménag., Numa-Droz 94.  
 — Ed., commis, Cbe-Grieurin 43.  
 — Edith, commis, Parc 100.  
 — Emma, damasq., Commerce 79.  
 — Emma, Commerce 79.  
 — Emma, Locle 38.  
 — Ern., manœuvre, Locle 38.  
 — Fritz, aide, Locle 38.  
 — Frida, taill., N. Droz 104.  
 — Hélène, régleuse, Parc 100.  
 — Jâmes, commis, N.-Droz 94.  
 — Jean, domest., Recorne 36.  
 — Madel., journ., Collège 8b.  
 — Marcel, chauff., Industrie 21.  
 — Marg., retouch., Commerce 79.  
 — Marg., coutur., Numa-Droz 94.

Iseli, Suzanne, Vve, épïc. laiterie,  
 Numa Droz 104.  
 — Werner, agric., Locle 38.  
 — Wner, md-prim., Jaq.-Droz 60.  
 Isely-Girard, Lucie, mén. Parc 100.  
 Isler, Cécile, ménag., Paix 53.  
 — Emma, Vve, Puits 13.  
 — Emma-Clara, Puits 13.  
 — Georges, agric., Joux-Perret 17.  
 — Guill., mécan., Industrie 21.  
 — Léon, md-bétail, Boucherie 18.  
 — Marius, man. C.F.F., Entrep. 23.  
 — Phil., boîtier, Paix 53.  
 Issler, Gges, m. boît., N.-Droz 114.  
 Itten, Juliette, finiss., N.-Droz 110.  
 — Marcel, Secr. Union ouvrière,  
 Numa-Droz 179.

## J

Jabas, Bertha, ménag., Envers 28.  
 — Paul, mécan., Dl-J.Richard 41.  
 — Paul, mécan., Jacob-Brandt 79.  
 Jaccard, Adèle, instit., Progrès 77.  
 — Aimée, régl., Dd-P.-Bourquin 13.  
 — Alice, institutrice, Ravin 17.  
 — André, emp., D-P.-Bourquin 13.  
 — Arn., rem., Dd-P.-Bourquin 13.  
 — Eug., grav., Numa-Droz 59.  
 — Gabriel, emboît., N.-Droz 177.  
 — Hri, commis, C.-Antoine 29.  
 — Justin, boîtier, Paix 47.  
 — Madeleine, dem. mag., Dd-P.-  
 Bourquin 13.  
 — Marc, boîtier, Progrès 15.  
 — Paul, ingén., Nord 205.  
 — Pl, insp. apprentiss., Ravin 17.

**HOTEL DE FRANCE** G H. Baertschi-Strauss  
 Pl. de la Gare - Tél. 21.116

- Jäck, Robert, remont., Locle 22.
- Jacob, Marius, m. chiff., Versoix 5.
- Jacopin, Hri, boît., République 5.  
— Yvonne, commis, République 5
- Jacot, Adr., man. CFF, J.-Brandt 87.  
— Aimé, mécanicien, Serre 8.  
— Aimé, aide, P.-Crosettes 33.  
— Alb., négoc., Léop.-Robert 47.  
— Alb., man., Progrès 147.  
— Alb., rem., Numa-Droz 110.  
— Alcide, empl. tram, Progrès 3.  
— Alice, ménag., Buissons 3.  
— Ami, rhabilleur, Grenier 27.  
— Ami, laiterie, pass. Centre 5.  
— Anna-Rose, ménag., Côte 5.  
— Anna Vve, mén., Doubs 153.  
— Antoinette, ménag., Olives 2.  
— Armand, agric., P.-Crosettes 33.  
— Ariste, emboît., Gibraltar 8.  
— Arm., horlog., Ld-Robert 100.  
— Arnold, bij., Numa-Droz 145.  
— Arn., m. boîtier, Pont 32a.  
— Arnold, m. grav., Parc 132.  
— Arn., propr., Pont 32a.  
— Arn., tourn. boît., T.-Allem. 89.  
— Arth., horlog., A.-M.-Piaget 67.  
— Aug., émaill., Progrès 111a.  
— Aurèle, règleur, Champs 9.  
— Bern., man., Ronde 43.  
— Bertha, domest., DI JRich. 31.  
— Btha, mén., Jaq.-Droz 56.  
— Berthe, ouv. fab., Industrie 19.  
— Blanche, Vve, mén., Tunnels 22.  
— Bluette, o. ress., Hêtres 14.  
— Caroline Vve, Ronde 43.  
— Cécile Vve, mén., F.-Courv. 4.  
— Célestin, agric., Bulles 19.  
— César, élect., D.-P.-Bourq. 19.  
— César, pend., Hironnelles 8.
- Jacot, Chs., dégr. C. Grieur. 15.  
— Chs, empl. C.F.F., David-Pierre Bourquin 9.  
— Chs, vérif. poids et mesures, Progrès 68.  
— Chs, manœuvre, N.-Droz 125.  
— Charles, menuis., Banneret 2.  
— Chs, agric., Reprises 13.  
— Chs, mécan., Nord 172.  
— Chs-Wm, aide, C.-du-Loche 64.  
— Clément, aide, P.-Crosettes 33.  
— Const., agric., P. Crosettes 33.  
— Const., mécan., Hôtel-de-Ville 33.  
— Corrine, ménag., Ravin 3.  
— Edmée, commis, Paix 60.  
— Edm., concierge, Paix 60.  
— Ed., bijout., Eplat-Grises 9.  
— Ed., laitier, Serre 65.  
— Ed., pivot., H.-de-Ville 33.  
— Ed, repass., Eplat-Grises 9.  
— Elisa, Vve, Pont 8.  
— Emile, o. glaces, Rocher 18.  
— Emile, ach. éch., Ronde 15.  
— Emile, menuis., Clématites 2.  
— Emma, Vve, o. fab. Industr. 19.  
— Erica, ébauches, Jaq.-Droz 6a.  
— Et., aide, Petites-Crosettes 33.  
— Eug., ressorts, Collège 20.  
— Eug., agriculteur, Bulles 22.  
— Eva, Vve, mén., T.-Allemand 89.  
— Fanny Vve, mén., N.-Droz 23.  
— Fern., rem., Numa-Droz 98.  
— Fçois, mécan., H.-de-Ville 33.  
— Fritz, acheveur, N.-Droz 94.  
— Fritz, manœuvre, Côte 12.  
— Fritz, voitur., Collège 52.  
— Gabriel, serrurier, Charrière 33.  
— Gaston, emboît., Paix 109.  
— Gges, ach. btes, H.-de-Ville 38.  
— Gges, ébauches, Locle 17.  
— Gges, typog., Olives 2.

**BRUNSCHWYLER & Cie, Salles de bains complètes**

- Jacot, Gges, ferbl., Charrière 80a.  
 — Gges, repass., Numa-Droz 109.  
 — Gges, bûcheron, H.-de-Ville 33.  
 — Georges, man., Numa-Droz 59.  
 — Gges, remont., T.-Allem. 19.  
 — Gges-Pl, remont., Puits 29.  
 — Germaine, vendeuse, Côte 5.  
 — Germ., vend., Tple-Allemand 45  
 — Gust., bûcheron, Rocher 18.  
 — Hélène, brod., Grenier 27.  
 — Hél., o. fabr., Hôtel-de-Ville 33.  
 — Hélène, aide, P.-Crosettes 27.  
 — Henri, mécan., D.-P. Bourq. 15.  
 — Henri, termineur, Nord 174.  
 — Henri, domest., Terreaux 4a.  
 — Henri fils, Ph.-H.-Matthey 4.  
 — Hri-N., commis, P.-H.-Matth. 4.  
 — Henri, Clématites 2.  
 — Jâmes, boît., Clématites 2.  
 — Jâmes, agric., P.-Crosettes 15.  
 — Jean, aide, Pet.-Crosettes 33.  
 — Jeanne, instit., P.-Crosett. 27.  
 — Jeanne, o. cadr., Charrière 19.  
 — Jeanne, ouvr. cadr., Collège 20.  
 — Jenny Vve, Joux-Perret 28.  
 — Jules, emboît., Numa-Droz 109.  
 — Jules, man., Collège 8b.  
 — Jules, t. bar., Cbe-Grieur. 37.  
 — Jules, remont., Nord 168.  
 — Jules, boîtier, Concorde 8.  
 — Julien, agric., Bulles 18.  
 — Léon, manoeuvre, Succès 13a.  
 — Léon, tourneur, Locle 22.  
 — Léopold, aide, Ptes-Crosettes 27.  
 — Liliane, o. fabr., Bulles 19.  
 — Lily, finisseuse, Jardinets 9.  
 — Lina, commis, Serre 79.  
 — Lina Vve, Tunnels 22.  
 — Ls, fab. d'horl., Fr.-Courv. 46.  
 — Ls, empl., Emancipation 49.  
 — Louis, domest., Di JRichard 11.
- Jacot, Louis, achev., Nord 175.  
 — Louis, man., Jardinets 9.  
 — Louise, mén., Signal 10.  
 — Louise, poliss., Tple-Allem. 95.  
 — Louisa Vve, Tunnels 16.  
 — Lse, ébauch., C.-Grieurin 37.  
 — Luc, remont., Numa-Droz 116.  
 — Marcel, émaill., Buissons 3.  
 — Marcel, achev., Nord 157.  
 — Marcel, boîtier, Chasseral 6.  
 — Marcel, mécan., H.-de-Ville 33.  
 — Marcel, tapissier, Paix 71.  
 — Marcel, techn. dess., Paix 71.  
 — Marg., ébauch., Nord 174.  
 — Marguerite, coutur., Côte 5.  
 — Marie, mén., Signal 10.  
 — Marie, taill., Jaquet-Droz 9.  
 — Marthe, empl. mag., Olives 2.  
 — Marthe, poliss., Jardinets 9.  
 — Mina, tailleuse, Jaquet-Droz 39.  
 — Nelly, commis, A.-M. Piaget 21.  
 — Nelly, Ronde 15.  
 — Nelly, aide, Bas-Monsieur 6.  
 — Numa, remont., Collège 19.  
 — Numa, manoeuvre, Paix 51.  
 — Paul, remonteur, N.-Droz 125.  
 — Paul, voiturier, Granges 14.  
 — Paul, mécan., Ld-Robert 25.  
 — Paul, rhab. boît., N.-Droz 53, atel. Numa-Droz 57.  
 — Paul, mécan., Numa-Droz 49.  
 — Paul, décoll., Doubs 153.  
 — Paul-E., négociant, Nord 1.  
 — Paul, voyag., Terreaux 18.  
 — Paulette, commis, Progrès 68.  
 — Pauline, mén., Tête-de-Ran 3.  
 — Phil., remonteur, Fleurs 34.  
 — Philippe, techn., Parc 132.  
 — Rachel, ouvr. fabr. Banner. 2.  
 — Raoul, ressorts, Collège 20.  
 — René, magas., Numa-Droz 135.

**PAPETERIE** du **MARCHÉ** Place Neuve  
**LIBRAIRIE** Tél. 23.614

- Jacot, Rob., boucher, N.-Droz 117.  
 — Roger, commis, Industrie 7.  
 — Roland, commis, Paix 71.  
 — Ruth, régl., Emancipation 49.  
 — Sophie, instit., Progrès 57.  
 — Suzanne, bracelets, Concorde 8.  
 — Suzanne, mén., Clématites 2.  
 — Tell, ébéniste, Serre 36.  
 — Tell, doreur, Numa-Droz 109.  
 — Ulysse, peintre, République 1.  
 — Wahlfr., agr., Pet. Crosettes 27.  
 — Wm, empl. téléph. N-Droz 175.  
 — Wm, agric., Crêt-du-Loche 64.  
 — Wm, instituteur, Nord 69.  
 — Willy, horloger, Serre 3.  
 — Wm, fais. ress., P.-H.-Matth. 2.  
 — Wm, commiss., Doubs 51.  
 — Wm, boucher, Fleurs 13.  
 — Yvonne, instit., Pont 32a.  
 — Yvonne, taill., Parc 1.
- Jacot-Comtesse, T., pens., Serr. 36.
- Jacot-Guillarmod, Alb., mécanic.,  
 Temple-Allemand 45.  
 — André, avocat, Léop.-Robert 35,  
 mén. Léopold-Robert 16.  
 — Erica, ébauch., Ld-Robert 128.  
 — Eug., machin., Ronde 41.  
 — Lina, Vve, A.-M.-Piaget 63.  
 — Mina, ménag., Promenade 17.  
 — Pierre, étudiant, Léop.-Rob. 35.  
 — René, not., Léop.-Robert 35.
- Jacquet, Ele, t. boît., 1er-Mars 13.
- Jæger, Chs, man., Progrès 17.  
 — Anna Vve, Progrès 17.  
 — Marie, dlle mag., Progrès 17.  
 — Otto, monteur, Serre 39.
- Jäggi, Alb., mécanic. Parc 83.  
 — Arn., commis, David-Pierre-  
 Bourquin 15.
- Jäggi, Maria, mén. Parc 82.  
 — Marie, taill., Parc 82.  
 — Louis, comm. post., Parc 82.  
 — Otto, boucher, L.-Robert 58.  
 — Walther, chev., Recrètes 35.  
 — Walter, bouch., N.-Droz 107.
- Jaggi, Ad., voyag., Paix 45.  
 — Alph., serrur., A.-M.-Piaget 69.  
 — Chs, mécan., Nord 159.  
 — Emile, pos. cad., Progrès 105a  
 — Ernest, cafet., L. Robert 17.  
 — Ern., man. fabr., T.-de-Ran 3.  
 — Gges, empl. C. F. F., Paix 39.  
 — Gges, serr., A.-M.-Piaget 81.  
 — Gottl., serrur., A.-M.-Piag. 81.  
 — Madel., commis, Paix 45.  
 — Marie, ménagère, r. Neuve 3.  
 — Mrie, mén., Pass.-Gibralt. 2b.  
 — Marius, cadrans, Parc 48.  
 — Martha, vendeuse, Recrètes 12.  
 — Paul, cadrans, Est 18.  
 — Roger, cadrans, r. Neuve 3.  
 — Rose Vve, mén., D.-J.-Rich. 39.
- Jäggli, Hedw, ébauc., Progrès 67.
- Jakob, Alice, commis, Bel-Air 20.  
 — Elisabeth, Vve, Bel-Air 20.  
 — Marius, chiff., Terreaux 11.
- Jammet, Alb., m. d'armes, Com-  
 merce 51.
- Jamolli, Aug., m. prim., N.-Droz 131  
 — Amélie, Progrès 77.  
 — Angèle, Progrès 77.  
 — Henri, primeurs, Parc 9.  
 — Hri, Vve, primeurs, Progrès 77.  
 — Louis, empl. mag., Progrès 77.  
 — Marcel, cadr., Progrès 77.  
 — Marg., coutur., Progrès 77.

**BRUNSCHWYLER & Cie**
**Cuisinières à gaz**



- Jamolli, Mrie, commis, Progrès 77.  
 — Rob., empl. mag., Progrès 77.
- Jampen, Ad., grav., A.-M.-Piag. 28.  
 — Ele, chef P. V. L.-Robert 102.  
 — Hélène, commis, A.-M. Piag. 28.  
 — Marg., aide, Léop.-Robert 102.
- Jampolski, Mordko, méc., Parc 9bis
- Jan, Emile, o. C. F. F., Parc 91.
- Janner-Rhyner, Pl., outils d'horl.,  
 Jaquet-Droz 18.
- Janz, Marcel, commis, L.-Rob. 86.
- Jaquemet, J., méc., D.-P.-Bourq. 5.  
 — Nelly, doreuse, D.-P.-Bourq. 5.
- Jaquenoud, Gges, typ., Chapelle 13.  
 — Jos., cordonn., Beau-Site 3.  
 — Louise, mén., Chapelle 13.  
 — Simone, taill., Hôtel-de-Ville 19a
- Jaquerod, Paul-Henri, agent de  
 police, Parc 6.  
 — Yvonne, dem. magas., Parc 6.
- Jaques, Aug., Vve & fils, verres  
 de montres, Paix 87.  
 — Berthe, Vve, P.-H.-Matthey 27.  
 — Ed., technic., Tourelles 1.  
 — Hermann, méc., J.-Droz 43a.  
 — Maurice, commis, Grenier 32.  
 — Virgile, commis, Cernil-Ant. 5.
- Jaquet, Abram, achev., Pord 3.  
 — Adrien, horlog., Bellevue 19.  
 — Alb., commis, Est 12.  
 — Alice, commis, Nord 3.  
 — André, charpent., Jb-Brandt 93.  
 — André, visit., Cbe-Grieurin 49.  
 — Arn., commis, Promenade 1.  
 — Aug., notaire, Place Neuve 12.  
 — Aug., commis, Nord 39.  
 — Caroline, mén., Pl. Neuve 12.  
 — Chs, échapp., Commerce 61.  
 — Edm., instit. retr., T.-Allem. 49.
- Jaquet, Ern., charp., J.-Brandt 87.  
 — Eug., électr., Nord 15.  
 — Félix, techn.-méc., Serre 30.  
 — Fr., furnit., Jb Brandt 93.  
 — Fritz, sertiss., Léop.-Robert 102.  
 — Fritz, emp. publ., 22 Cantons 40.  
 — Gast., fais. ress., Nord 47.  
 — Hélène, régl., Doubs 77.  
 — Henri, stag., A.-M.-Piaget 32.  
 — Henri, manœuv., Paix 81.  
 — Henri, commis, Doubs 151.  
 — Jâmes, ébén., Collège 29a.  
 — Jean, remont., Vx-Patriotes 41.  
 — Jeanne, prof. piano, Serre 30.  
 — Jeanne, mén., P.-H. Matth. 31.  
 — Jeanne, aid. ménag., Temple-  
 Allemand 49.  
 — Jules-Aug., entrep. J. Brdt 93.  
 — Julia, mén., Sombaille 11.  
 — Louis, charp., Jb Brandt 93.  
 — Marg., aide bur., J.-Brandt 87.  
 — Marg., o. bal., P.-H.-Matth. 31.  
 — Mariette, ménag., Est 12.  
 — Mthe, décalq., Ctes-du-DBs 15.  
 — Paul, dir. consomm., Parc 54.  
 — Paul, compt., Beau-Site 5.  
 — Paul, emp. C.F.F., Agassiz 12.  
 — Paul, cadr., Charrière 41.  
 — Pierre, achev., 1er Août 1.  
 — Renée, commis, T.-Allem. 49.  
 — Rob., méc., Ph.-H. Matthey 27.  
 — Rob., m. boulang., Boucherie 4.  
 — Sophie, mén., 22 Cantons 40.  
 — Suzanne, coutur., T.-Allem. 49.  
 — Willy, o. balanc., N.-Droz 45.  
 — Yvonne, commis, T.-Allem. 49.
- Jaton, Edith, gde mal., Arbres 41.
- Jauch, Marie, horl., T.-Allem. 97.  
 — Roger, commis, Nord 169.
- Jauner, Eug., méc., Progrès 101.
- Jauss, Gges, m. boul., N.-Droz 96
- Jaussi, Ls, entrepr., Bassets 8.

**Portez les VÊTEMENTS P K Z**  
 LA CHAUX-DE-FONDS — Léopold-Robert 58

- Javet, Jean, nickl., Parc 145.
- Jeanbourquin, Alb., cadr., Doubs 1.  
 — Alb., gainier, Sorbiers 23.  
 — Arth., secr., Serre 49.  
 — Berthe, pos. cadr., Doubs 1.  
 — Bche, o. fabr., Fr.-Courvois. 24.  
 — Edith, Numa-Droz 49.  
 — Eug., rem., Ftz-Courvoisier 21.  
 — Gges, mécan., Doubs 129.  
 — Joseph, remont., Parc 96.  
 — Lse, o. fabr., A.-M.-Piaget 67  
 — Lucine, ménag., Parc 74.  
 — Marc, facteur, Progrès 109.  
 — Marcel, commis, Parc 74.  
 — Martin, empl. S. C., Crêt 31.  
 — Nelly, pos. cadr., Doubs 1.  
 — Paul, pos. cadrans, Crêt 24.  
 — Rénold, man., Ld-Robert 88a.
- Jeancartier, Henri, dégr., Moulins 5.  
 — Ggette, poliss., Moulins 5.  
 — Wilh., boîtier, Moulins 5.
- Jeandupeux, Ali, fabric. d'horlog.,  
 Doubs 65.  
 — Abel, bijout., DI-J.-Rich. 33.  
 — Alice, ménag., Doubs 65.  
 — Amanda, Progrès 99.  
 — Berthe Vve, épïc., Parc 116.  
 — Cécile, dem. magas., Doubs 65.  
 — Gs., rem., Doubs 65.  
 — Léon, remont., L.-Robert 21 a.  
 — Louis, remont., Fr.-Courv. 96.  
 — Marie, remont., F.-Courv. 98.
- Jeanfavre, Ed., emboîteur, Daniel-  
 JeanRichard 43.  
 — Jean-Ls, rem., Ld-Robert 19a.  
 — Léon, rhabilleur, Puits 20.
- Jeanfavre-Humbert, Emma, régl.,  
 Progrès 101.
- Jeangirard, Mthe, mén., Succès 3.  
 — Ida, horlog., Serre 37.
- Jeangros, Jos., cadr., Wilson 5.  
 — Gaston, cadrans, Wilson 5.
- Jeanguenin, Alfred., pos. cadrans,  
 Progrès 151.  
 — Aug., boîtier, Parc 102.
- Jeanjaquet, René, régl., N-Droz 181  
 — Ulysse, mécan., N. Droz 20.
- Jeanmaire, Adr., ingén. Charr. 22.  
 — Adrien, boîtier, Collège 81.  
 — Alb., soud. d'assort., Nord 172.  
 — Alb., domest., F.-Courvois. 46.  
 — André, horloger, Nord 133.  
 — André, man., Puits 8.  
 — André, man., Collège 11.  
 — Antoine, rem., Nord 133.  
 — Aug., cafetier, Côtes du Doubs 4  
 — Bertha, rochets, Chapelle 12.  
 — Bertha, mén., Paix 97.  
 — Brunhilde, modiste, Nord 151.  
 — Chs, agric., Sombaille 33.  
 — Chs, commis postal, Doubs 147.  
 — Chs., aide, Reprises 11.  
 — Chs, aide, Côtes-du-Doubs 4.  
 — Chs, horloger, Avocat-Bille 12.  
 — Daniel, visit. douan., Aurore 18.  
 — Ed., agric., Foulets 1.  
 — Ern., coiffeur, Industrie 20.  
 — Ern., man., Moulins 4.  
 — Esther, régl., Fr.-Courv. 23b.  
 — Fanny Vve, mén., Nord 151.  
 — Fern., camionn., N.-Droz 116.  
 — Fréd., man., Jaquet-Droz 14.  
 — Henri, mécan., Parc 85.  
 — Hri, agric., Eplat. Jaunes 98.  
 — Henri, agricult., Reprises 11.  
 — Ida, Vve, mén., Commerce 97.  
 — Jules, aide, Reprises 11.  
 — Julien, man., Valanvron 1.  
 — Louis, agric., F.-Courvois. 58.  
 — Louis, ach. btes, Chapelle 12.

**BRUNSCHWYLER & Cie, Chaudières à lessive**

- Jeanmaire, Lucia, mén., Reprises 11.  
 — Lucie, ménagère, Parc 89.  
 — Madel., o. fabr., F.-Courv. 46.  
 — Marcel, serrur., F.-Courv. 23b.  
 — Marg., fin. boît., Fr.-Courv. 4.  
 — Mariette, mén., Parc 33.  
 — Oscar, rep., Fr.-Courv. 23b.  
 — Paul, grav., Progrès 103.  
 — Paul, nickel, Serre 77.  
 — Pre-Hri, dom., Serre 19.  
 — René, horloger, Nord 179.  
 — Stella, mécanismes, Parc 33.  
 — Walther, négoc., Ronde 19.  
 — Walther, rem., P.-Crosettes 1.  
 — William, typogr., H.-de-Ville 31.  
 — Willy, mécan., Parc 50.
- Jeanmairet, Arth., empl. C. F. F., Parc 149.  
 — Arm., repass, Nord 149.  
 — Benj., avocat, Ld-Robert 32.  
 — Chs, assortim., Gibraltar 6.  
 — Ed., colport., Industrie 15.  
 — Ed., restaur., Cbe-Grieur. 23.  
 — Ed., manœuvre, Cure 7.  
 — Edouard, méc., Pouillerel 4.  
 — Elisa, rep. horl., DI JRich. 19.  
 — Fritz-Ls, ress., Fritz-Courv. 29b.  
 — Henri, nickel., Nord 62.  
 — Henri, boîtier, Postiers 28.  
 — Jeanne, dem. mag. F.-Crv. 29b.  
 — Jenny, mén., Nord 43.  
 — Jules, fais. ress., F.-Courv. 29a.  
 — Lina, ménag., Nord 149.  
 — Louisa, emp. mag., F.-Crv. 29a.  
 — Louise, Vve, Cbe-Grieurin 33.  
 — Luc, remont., Terreaux 29.  
 — Marc, horlog., A.-M.-Piaget 65.  
 — Marg., dlle mag., Fr.-Crv. 29b.  
 — Marie Vve, Commerce 93.  
 — Marthe, lingère, F.-Courv. 29b.
- Jeanmairet, Rose, régl., Terreaux 29  
 — Samuel, horl., H.-de-Ville 21a.  
 — Victorine, mén., Terreaux 29.
- Jeanmonod, Alb., gér. d'im., bur. Parc 23, mén., T.-Allemand 87.  
 — Alb., voiturier, Industrie 1.  
 — Alb., ch. train retr., Doubs 105.  
 — Alexis, domest., Charrière 53.  
 — Alice, sertiss., Tunnels 24.  
 — André, bijout., N.-Droz 147.  
 — Chs, sertiss., Charrière 29.  
 — Juliette, ménag., Chapelle 17.  
 — Paul, sertisseur, Balance 13.  
 — Pauline, ménag., Tunnels 24.  
 — Roger, peintre, Chapelle 17.  
 — Willy, mécanic., Progrès 149.
- Jeannerat, Jos., emb., Industrie 3.  
 — Jos., remont., Terreaux 4a.  
 — Mélina, mén., Fr.-Courvois. 3.
- Jeanneret Abr., directeur fabriq., Montagne 2a.  
 — Adèle, aide litho., Parc 85.  
 — Ad., manœuvre, Industrie 16.  
 — Adrienne, cadrans, T. de Ran 9.  
 — Adrienne, commis, Comm. 91.  
 — Adrienne, ménag., Progrès 113.  
 — Albert, émail., Charrière 97.  
 — Albert, man., Numa-Droz 131.  
 — Albert, manœuvre, Parc 7.  
 — Alcide, ress., Terreaux 14.  
 — Alexia-Adèle, Progrès 117.  
 — Alfred, boîtier, N.-Droz 183.  
 — Ali, horl.-rhabill., N.-Droz 123.  
 — Alice, coutur., L.-Robert 62.  
 — Alice, aiguill., Stand 8.  
 — Alice, commis, Serre 85.  
 — Alice, o. cadr., F.-Courv. 40a.  
 — Alice, journ., Hôtel-de-Ville 46.  
 — Aline, poliss. v., N.-Droz 77.  
 — Alix, Vve, Hôtel-de-Ville 38.  
 — Alph., o. ress., F.-Courv. 62a.

**Portez les VÊTEMENTS P K Z**  
 LA CHAUX-DE-FONDS — Léopold-Robert 58

- Jeanneret, André, empl. tél., Beau-Site 13.  
 — André, Dr. médec., Paix 27.  
 — André, ferbl., Moulins 5.  
 — André, mécan., Collège 39.  
 — Andrée, aide, Arbres 41.  
 — Anna, journ., Charrière 21.  
 — Arm., commis, Recrètes 6.  
 — Arm., commiss., Doubs 123.  
 — Arn., cadrans, Doubs 159.  
 — Arthur, étalagiste, Ronde 5.  
 — Arth., cordonn., Commerce 57.  
 — Arth., cordonn., 1er Mars 14c.  
 — Aug., avocat, Paix 11.  
 — Bern., ing.-électr., Recrètes 35.  
 — Bernard, remont., Jaq.-Droz 11.  
 — Bern., commis, Léop.-Robert 12.  
 — Bern., agric., Crêt-du-Loche 61.  
 — Berthe, instit., Tête de Ran 9.  
 — Berthe, journ., Industrie 6.  
 — Bthe, ménag., Ld-Robert 100.  
 — Berthe, s. prof., Fritz-Courv. 17.  
 — Berthilde, poliss., Industr. 6.  
 — Blanche, nickel., Buissons 9.  
 — Blanche-M., nickel., Paix 45.  
 — Blurette, ébauch., H.-de-Ville 38.  
 — Blurette, tailleuse, Charrière 68.  
 — Blurette, ouvr. spir., Nord 163.  
 — Céc., ling., Doubs 141.  
 — Charles, acheveur, Nord 39.  
 — Chs, professeur, Tourelles 7.  
 — Chs, cadrans, Parc 145.  
 — Chs, manœuvre, République 1.  
 — Chs, secrets, Hôtel-de-Ville 46.  
 — Chs, secrets, Puits 18.  
 — Chs-UI., camionn., Progrès 85.  
 — Chs, camionn., Joux-Perret 3.  
 — Clémence, mén., Versoix 3a.  
 — Denis, rem., Fr.-Courvois. 62a.  
 — Edmée, épïc., P.-H.-Matth. 15. et Ravin 4.  
 — Edg., bijout., Beau-Site 3.  
 Jeanneret, Ed., grav. guill. Doubs 51.  
 — Edouard, Tunnels 14.  
 — Elie, conc., Parc 1.  
 — Elie, manœuvre, Industrie 24.  
 — Elise Vve, mén., Industrie 6.  
 — Elise, rentière, Serre 33.  
 — Ele., méc., Charrière 68.  
 — Emile, graveur, Charrière 26.  
 — Emma, mén., Jaquet-Droz 16.  
 — Emma, institut., Eplat.-Jnes 40.  
 — Ernest, fournit., Grenier 5.  
 — Ern., fact. retr., Industrie 18.  
 — Eug., chiffonn., Jaquet-Droz 8.  
 — Fanny, ménag., P.-H. Matth. 27.  
 — Fanny, instit., Tête-de-Ran 9.  
 — Fanny, tricot. mach., Ravin 13.  
 — Fanny, Vve, Tunnels 14.  
 — Fernand, fab. cad., T-de-Ran 9.  
 — Florian, magasinier, Parc 90.  
 — François, émail., Dr-Kern 7.  
 — Fréd., man., H.-de-Ville 23.  
 — Fréd., mécan., Tête-de-Ran 9.  
 — Fritz, boucher, Commerce 93.  
 — Gabr., commis, N.-Droz 74.  
 — Gast, décalq., Dr-Kern 7.  
 — Gges-E., man., Commerce 61.  
 — Gges, bûcher., H.-de-Ville 56.  
 — Gges, jardin., Puits 20.  
 — Ggette Vve, aig., Doubs 129.  
 — Gérald, dom., Industrie 24.  
 — Guill., émail., Grenier 26.  
 — Gust., négoc., 1er Mars 15a.  
 — Hélène, Hôtel-de-Ville 1.  
 — Hri, boîtier, Cbe Grieurin 11.  
 — Henri, commis, N.-Droz 147.  
 — Henri, boîtier, Puits 19.  
 — Hri, horl.-techn., N.-Droz 183.  
 — Hri, m. régleur, Nord 209.  
 — Henri, guilloch., Charrière 42.  
 — Henriette, régl., Jaq.-Droz 11.  
 — Hilaire, boîtier, F.-Courv. 62a.  
 — Jâmes, boîtier, Parc 132.

**BRUNSCHWYLER & Cie**
**Cuisinières à gaz**

- Jeanneret, Jean, étudiant, A.-M.-Piaget 79.  
 — Jean, pian., Stand 8.  
 — Jean-Pierre, chev., Pouillerel 5.  
 — Jeanne, mén., Cbe-Grieur. 11.  
 — John, boîtier, Tple-Allemd 95  
 — Jules, o. assort., 1er-Mars 10.  
 — Jles, cant. C.F.F., Entrep. 45a.  
 — Jules, commissionn., Bel-Air 8.  
 — Jules, pivoteur, Pouillerel 5.  
 — Jles-Hri, rem., Doubs 115.  
 — Julie, instit., A.-M. Piaget 67.  
 — Julien, man., Bassets 64.  
 — Laure, ménag., Numa-Droz 116.  
 — Laure, Vve, mén., Ld-Robert 62.  
 — Liliane, commis, N.-Droz 171.  
 — Lina Vve, ménag., Ravin 1.  
 — Louis, f. assort., N.-Droz 171.  
 — Ls, S. A., fabr. cadrans métal, Paix 153.  
 — Louis, man., Cbe-Grieurin 33.  
 — Louis, décorat., Est 22.  
 — Lse., peint. s. émail, Serre 33.  
 — Lucie, commis, Doubs 115.  
 — Lucien, remont. Doubs 141.  
 — Mad., instit., Ravin 13.  
 — Madel., pol. boîtes, Nord 129.  
 — Madeleine, Vve, 22 Cantons 39.  
 — Marcel, achv., Réformation 17.  
 — Marcel, échapp., Collège 20.  
 — Marg., instit., Sorbiers 15.  
 — Marg., o. éb., F.-Courvois. 62a.  
 — Marg., mén., Ld-Robert 112.  
 — Marguerite, o. fabr., Nord 163.  
 — Marie, Vve, Parc 85.  
 — Marie-Anne, mén., T.-Allem. 99.  
 — Marius, ach. éch., Commerc. 105.  
 — Math. Vve, s. prof., Combe-Grieurin 11.  
 — Mathilde, Numa-Droz 7.  
 — Mathilde, ébauch., Ld.-Rob 112.  
 Jeanneret, Mrice, commis, Numa-Droz 183.  
 — Nadine, ébauch., Jaq.-Droz 11.  
 — Nelly, commis, N.-Droz 35.  
 — Oscar, brasseur, Puits 19.  
 — Nelly, Industrie 23.  
 — Nestor, man., Collège 8 a.  
 — Oswald, remont., N.-Droz 77.  
 — Pl, fab. d'ass., T. Allem. 59.  
 — Paul, commiss., Commerce 91.  
 — Paul, man., Stand 8.  
 — Paul-Fél., comm., F.-Courv. 25.  
 — Paul, commis, r. Neuve 16.  
 — Paul, facteur, Progrès 68.  
 — Paul, étudiant, Nord 209.  
 — Paul, manœuvre, Charrière 19.  
 — Paul, éch., Promenade 3.  
 — Paul-C., directeur Inf. horlog., Numa-Droz 73.  
 — Pierre, boîtier, République 3.  
 — Pierre, ach. éch., Nord 209.  
 — Pierre, grav., Bassets 8.  
 — Pierre, régleur, Numa-Droz 7.  
 — Rachel, diaconn., N.-Droz 77.  
 — Rachel, débris, Doubs 13.  
 — Rachel, Vve, Numa-Droz 114.  
 — Raoul, méc., Pl.-d'Armes 1 bis.  
 — René, man., Progrès 93.  
 — René, commis, Jacob-Brandt 8.  
 — René, men., Charrière 29.  
 — Roger, tourn. boît., Républiq. 3.  
 — Roger, voyag. DI-J.-Richard 29.  
 — Rose Vve, mén., Progrès 113.  
 — Sam., négoc., A.-M. Piaget 79.  
 — Tell, commiss., 1er-Mars 12.  
 — Tell, remonteur, Frênes 8.  
 — Tell, remont., Promenade 12 a.  
 — Tell, pivoteur, 1er Mars 12.  
 — Ulysse, emb., Nord 163.  
 — Victorine, ébauch., Puits 21.  
 — Virg., dém., Puits 15.

**Portez les VÊTEMENTS P K Z**  
 LA CHAUX-DE-FONDS — Léopold-Robert 58



- Jeanneret, Walther, cafet., Léop.-Robert 86.
- Wilh., commiss., Jb-Brand 83.
  - Willy, droguiste, Tourelles 7.
  - Willy, instit., Numa-Droz 145.
  - Willy, man., Numa-Droz 105.
  - Willy, employé C. F. F., chemin de Pouillere 5.
- Jeanneret-Heiniger, Charles, fournitures, Doubs 93.
- Jeanneret, Rais & Schüpbach avocats et not., Léopold-Robert 42.
- Jeannet, Alb., commis, Postiers 25.
- Alb., agric., Sombaille 25.
  - Alfr., serrur., F.-Courvoisier 30.
  - Ami, p. cad., Succès 27.
  - André, horloger, Paix 81.
  - Augusta, mén., Parc 8.
  - Chs, achev. échapp., Parc 74.
  - Chs, horlog., Parc 74.
  - Fritz, sans prof., Nord 48.
  - Gaston, rem., T.-Allemand 113.
  - Herm, prof. Ec. d'Art, Doubs 65.
  - Jeanne, empl. bur., Charrière 4.
  - Léa Vve, ménag., Postiers 25.
  - Louis, agric., Sombaille 28.
  - Lse, journ., Sombaille 4a.
  - Louise, commis, Balance 10b.
  - Madeleine, Sombaille 25.
  - Marguerite, Cbe-Grieurin 33.
  - Marie, bur. plac., Industrie 16.
  - Marcel, fab. horl., Parc 8.
  - Sophie, ménag., Progrès 91a.
- Jeannin, Arm., émail., Puits 15.
- Bertha Vve, mén., Parc 87.
  - Chs, mécan., Numa-Droz 122.
  - Const., gde-pol., N.-Droz 173.
  - Edmée, commis, Collège 19.
  - Fernand, encaiss., Cheminots 25.
  - Fritz, encaiss., Agassiz 9.
  - Henri, représ., Collège 19.
- Jeannin, Jules, coiff., Parc 31 bis.
- Marcel, guill., Cheminots 25.
  - Marcel, voyageur, Parc 70.
  - Marguerite, commis, Puits 15.
  - Marie, Vve, Moulins 2.
  - Nelly, cadrans, Granges 14.
  - Paul, fab. cadr., Granges 14.
  - Paul, fils, fab. cadr., Puits 15.
  - René, émail., Granges 14.
  - Rob., sec.-caiss. Trav. Publics, XXII Cantons 41.
  - Roger, forain, Numa-Droz 119.
  - Roger, magas., N.-Droz 173.
  - Suz., commis, Cheminots 25.
  - Suz., prof., XXII Cantons 41.
- Jeanquartier, Eugénie Vve, mén., Progrès 1.
- Hri, échappem., N. Droz 9.
  - Georges, grav., Bel-Air 8.
  - Gges-Ad., grav. Nord 172.
  - Paul, mécan., Numa-Droz 9.
- Jeanrenaud, Alfr., mécanicien, David-Pierre-Bourquin 21.
- Aimée, Puits 27.
  - Alfred, rem., J. Brandt 81.
  - Ali, fabr. anneaux, Doubs 49.
  - Arth., mont. tél., Terreaux 22.
  - Aug., mécan., Tertre 9.
  - César, pierr., Progrès 19.
  - Chs., commis, N.-Droz 75.
  - Chs, terr., Puits 27.
  - Ed., électr., Parc 102.
  - Edgar, o. cad., Postiers 29.
  - Emma, ménagère, Parc 77.
  - Emma Vve, ménag., Parc 86.
  - Estelle, Nord 64.
  - Eug. bijout.-rhabil., Fleurs 15.
  - Frédy, fab. pend., Doubs 49.
  - Gérard, manœuvre, Puits 27.
  - Henri, cadr., L. Robert 7.
  - Ida, régleuse, Doubs 119.

---

**BRUNSCHWYLER & Cie, Chauffage central**

Jeanrenaud, Jne, nickel, Envers 34.  
 — Laure, ménag., Envers 34.  
 — Léon, pendants, Champs 17.  
 — Lina, Vve, mén. Doubs 119.  
 — Lina, s. profess. Charrière 53.  
 — Louis, man., Puits 27.  
 — Marcel, électr., N.-Droz 75.  
 — Marthe, empl. bur., Paix 43.  
 — Osc., mécanic., Collège 8.  
 — Pascal, ouv. secrets, Parc 77.  
 — Paul, méc., Puits 27.  
 — Paul, mécan., Fr.-Courv. 17.  
 — Paul, appar., Numa-Droz 75.  
 — Robert, mécan., N. Droz 43.  
 — Rose, régl., Collège 8.  
 — Yvonne, sertiss., Progrès 19.

JeanRichard, Alb., tail. P.-Cros. 17.  
 — Alcide, remont., Doubs 127.  
 — Alf., coup. balanc., T.-Allem. 13.  
 — André, boîtier, T.-Allem. 13.  
 — Arthur, man., Progrès 105.  
 — Bertrand, achev., T.-Allem. 105.  
 — Daniel, grav., Charrière 2 bis.  
 — Elise, coutur., N. Droz 17.  
 — Eug., cadrans, Buissons 5.  
 — Fanny Vve, Jaquet-Droz 58.  
 — Fçois, empl. gare, Parc 32.  
 — Gérald, ouv. cadr., J.-Droz 58.  
 — Ida, régl., Temple-Allem. 83.  
 — Jeanne, journal., Puits 20.  
 — John, manœuvre, Buissons 9.  
 — Marcel, décal., P.-Crossettes 17.  
 — Nadine, ménag., Jaq.-Droz 58.  
 — Paul, boîtier, Hirondelles 2.  
 — René, boît., Ph.-H.-Matthey 25.  
 — Reynold, mécanic., Progrès 105.  
 — Rose, ébauch., Boucherie 16.  
 — Suz., lithogr., Tple-Allem. 13.

JeanRichard, Wm, man., Numa-Droz 1.  
 — Willy, man., Pet-Crossettes 17.

Jeitler, H., techn.-dent., Ld-Rob. 68.

Jenny, Ad.-Chs, Jura 4.  
 — Alf., conc., Parc 103-105.  
 — Alb., domestique, Industrie 8.  
 — André, achev., Parc 105.  
 — Chs, fab. horlog., Tertre 5.  
 — Christian, man., Pont 13.  
 — Emile, empl. gaz, A.-M.-Piag. 21.  
 — Fritz, manœuvre, Jura 4.  
 — Fritz-Jos., manœuvre, Jura 4.  
 — Gottl., emp. gaz, Fr.-Crv. 22.  
 — Nicolas, secrets or, Tertre 5.  
 — Rodolphe, chauff., Fiaz 5.

Jent, Léonie, balanc., Pont 19.  
 — Marie-Herm., ress., Pont 19.

Jenzer, Mrie, Vve, rent., H.-d.-Vill. 4  
 — Violetta, s. prof., T.-Allem. 71.

Jequier, Alice, cadr., Terreaux 12.  
 — Hri, rem., Paix 73.  
 — Ls, combust., H.-de-Ville 9.  
 — Marthe, taill., Paix 73.

Jerger, Madel., aide, F.-Courv. 1.

Jermini, Marie Vve, ménag., Moulins 22.

Jetter, Charles., maître tailleur, Serre 11bis.  
 — Gges, fabr. cadr., Parc 9bis.  
 — Mina, commis, Serre 11bis.  
 — Suzanne, commis, Parc 9bis.

Jetter-Ruedin, Fr., fabr. cadrans, Parc 9bis Atel., Charrière 37.

Jobin, Alice, pédic., N.-Droz 45.  
 — Anna, journ., Numa-Droz 17.  
 — Chs, boîtier, Charrière 53.  
 — Charles, boîtier, Cure 2.

**Portez les VÊTEMENTS**  
 LA CHAUX-DE-FONDS — Léopold-Robert 58

**PKZ**

- Jobin, Emile, term., Paix 39.  
 — Emile, remont., Paix 35.  
 — Gast., nickel., Progrès 119.  
 — Hedwige, ménag., Paix 35.  
 — Hélène, journ., Progrès 93a.  
 — Laure, Vve, mén., A.-M.-Piag. 32.  
 — Létitia Vve, mén., Terreaux 17.  
 — Louis, term., Charrière 22.  
 — Mcel, facteur, Cern.-Antoine 29.  
 — Marie, commis, Jura 6.  
 — Marthe, commis, Jura 6.  
 — Méлина, journ., N.-Droz 17.  
 — Nelly, décalqueuse., Terraux 17.  
 — Paul, horl., Nord 163.  
 — Paul-Ele, cadrans, Bulles 8.  
 — Paul fils, serrur., Charrière 15.  
 — Yvonne, commis, Charrière 22.  
 Jobin-Zeltner, Bthe, guill., Jura 6.  
 Jocalaz, Paul, contrem. ramoneur  
 Hôtel-de-Ville 43.  
 — Albin, ramon., Charrière 25.  
 Jodelet, Ant., boîtier, Serre 99.  
 — Ad., boît., Charrière 13.  
 — Marianne, Vve, Nord 7.  
 Jodry, Ad., boîtier, Progrès 85.  
 — Arn., boîtier, Nord 75.  
 — Hélène, sertiss., Progrès 145.  
 — Hélène Vve, mén., Prévoy. 102.  
 — Henri, man., Gén.-Dufour 10.  
 — Jeanne, cadr., Progrès 145.  
 — Léa, journal., Hôtel-de-Ville 42.  
 — Marcel, remont., Progrès 145.  
 — Marg., modiste, Nord 75.  
 — Marie Vve, Progrès 145.  
 — Nelly, commis, Nord 75.  
 Joerin, Alb., m. coiff., N.-Droz 33.  
 — André, coiff., Progrès 113.  
 — André, méc.-dent., Balance 10.  
 — Emile, mécan., Balance 10.  
 — Hans, cab. dentaire, Balance 10.  
 — Lse Vve, mén., Doubs 153.  
 Joerin Marg., pian., Balance 10.  
 — Nelly, ménag., Balance 10.  
 — Werner, bijout., DI-JeanRich. 39.  
 Johner, Hélène, pierr., Parc 108.  
 — Elisabeth, mén., Charrière 1.  
 — Sophie, journ., Moulins 20.  
 Johnson, Chs, boîtier, Serre 25.  
 — Blanche, ménag., Balance 5.  
 — Gabriel, man., Ronde 43.  
 Joho, Max, commis, Grenier 24.  
 Joliat, Hri., docteur, r. Neuve 4.  
 — André, rue Neuve 4.  
 — Louis, conduct. C. F. F.,  
 Général-Herzog 20.  
 — Marie, tailleuse, N.-Droz 145.  
 — Victor, boîtier, Terreaux 2.  
 Jolidon, Alb., tourn., N.-Droz 128.  
 — Ern., nettoy. C. F. F., Parc 108.  
 Jolimay, Violette, vend., Paix 1.  
 Joliot, Ern., acheveur boîtes, Crêt-  
 du-Loche 44.  
 — Ida, assort., Crêt-du-Loche 44.  
 Joly, Alice, café, Bulles 54.  
 — Alph., fab. horl., T.-Allem. 81.  
 — Arthur, rem., Nord 48.  
 — Berthe Vve, Sophie-Mairet 5.  
 — Blanche, mén., T.-Allemand 81.  
 — Blurette, règl., Nord 48.  
 — Blurette, tricot., Nord 27.  
 — Camille, boît., Recrètes 18.  
 — Désirée, mén., A.-M.-Piag. 67.  
 — Fernand, Tple-Allemand 81.  
 — Justin, remont., Nord 27.  
 — Léon, aiguilles, A.-M. Piaget 67.  
 — Marcel, achev., Sorbiers 19.  
 — Paul, remont., Nord 48.  
 — Paul, remonteur, Charrière 27.  
 — Stanislas, rem., C.-Grieur. 45.  
 Joray, Prre, boît., N.-Droz 123.

**BRUNSCHWYLER & Cie, Installations sanitaires**

- Jordi, Jos., décoll., Collège 50.  
 Jorietti-Châtelain, Const., rem.,  
 Doubs 129.
- Joris, André, empl. lab., Parc 138.  
 Joset, Alf., ch. p. douane, Succès 29.  
 Jossen, Em., man., Chem.-de-Fer 19.  
 Jossi, Adèle, ménag., Crétêts 100.  
 — Adolphe, maçon, Progrès 5.  
 — Bertha, commis, Crétêts 100.  
 — Hélène, mén., Tple-Allem 45.  
 — Werner, pos. cadr., N.-Droz 130.
- Jost, Antoine, dégross., Fiaz 1.  
 — Charles, caviste, N.-Droz 126.  
 — Gust., fournisseur, Nord 110.  
 — Henri, vitrier, Numa Droz 130.  
 — Marjorey, vend., N.-Droz 130.
- Jotterand, Aline, journ. L.-Rob. 82.  
 — Alice, ressorts, Ld-Robert 82.  
 — Marie-Lse, vend., L.-Robert 82.
- Jouffroy, Eug., vannier, Premier-  
 Mars 12.  
 — Nelly, ménag., 1er-Mars 12.
- Juillard, Chs, industr., Parc 114.  
 — Ern., garç. labor., Promenade 19.  
 — Ernest, secr. adj., Est 14.  
 — Henri, commis, T.-Allemand 35.  
 — Jules, repass., Retraite 14.  
 — Julia, ménag., Retraite 14.  
 — Léa, repass., Retraite 14.  
 — Lydia, Vve, mén., Cure 3.  
 — & Cie, fab. d'horl., Parc 25.  
 — Valentine, Nord 212.  
 — Zélina, journ., Numa-Droz 22.
- Juillerat, Aimée, mén., N.-Droz 156.  
 — Albert, ressorts, Parc 79.  
 — Albert, manœuvre, Serre 2.  
 — Blulette, ébauches, Doubs 159.  
 — Edm., fabr. horl., et prof. de  
 musique, Hôtel-de-Ville 19.
- Juillerat, Ggette, décal., Parc  
 — Georgette, commis, Parc 79.  
 — Gilbert, bijout., Progrès 101 a.  
 — Gilbert, grav., DI-J.Richard 41.  
 — Henri, visit., Numa-Droz 84.  
 — Jeanne Vve, mén., Parc 5.  
 — Jeanne, Vve, Promenade 6.  
 — Léon, boît., Sorbiers 25.  
 — Léop., nick., Chapelle 5.  
 — Lidwine, tail., Sorbiers 25.  
 — Louis, bijoutier, Crêt 24.  
 — Louise, commis, Parc 79.  
 — Louise, aig., Parc 79.  
 — Louise, aig., Jaq.-Droz 11.  
 — Louise Vve, aide, Serre 73.  
 — Marcel, remont., Puits 1.  
 — Maxime, méc.-dent., Aurore 16.  
 — Nadine, Parc 5.  
 — Nelly, régl., Hôtel-de-Ville 19.  
 — Nelly, décalq., Parc 5.  
 — Norbert, bijout., Parc 5.  
 — Paul, boîtier, A.-M.-Piaget 31.  
 — Pierre, bijout., Progrès 121.  
 — René, ébauches, Parc 79.  
 — René, horl.-techn., Av.-Bille 12.  
 — Renée, Hôtel-de-Ville 19.  
 — Robert, horlog., Bel-Air 14.  
 — Rose, Vve, ménag., Doubs 65.  
 — Violette, prof. piano, Parc 87.
- Juillet, Alexis, ében., Promen. 10.  
 — Laure, aig., Promenade 10.  
 — Marie, ébauch., Jaq.-Droz 14a.
- Jung, Alb., emboît., DI-J. Rich. 19.  
 — Alb., boît., Nord 47.  
 — Chs, bureau fiduc. et assur.,  
 L.-Robert 42, mén., Parc 147.  
 — Ed., épicier, Manège 24.  
 — Ed., soudeur, Nord 54.  
 — Ed.-Ami, horl., Progrès 41.  
 — Ele-A., com. off. pour., Terr. 28.

- Jung, Germaine, spiraux, Nord 3.  
 — Henri, aide, Industrie 4.  
 — May, Doubs 23.  
 — P. E., m. graveur, Doubs 23.  
 — Philippe, grav., Nord 3.  
 — Willy, boîtier, Charrière 44.
- Jungen, Christ, commiss., Chap. 12.  
 — Fritz, manœuvre, Capelle 12.
- Junker, Fritz, compt., Parc 108.
- Junod, Alfr., remont., Postiers 29  
 — Alfr., achev., Postiers 29  
 — André, boîtier, Numa-Droz 159.  
 — Arm., café-brass., A.-M.-Piag. 82  
 — Arn., man., Progrès 83.  
 — Auguste, médecin, Parc 27.  
 — Berthe, mén., Tourelles 9.  
 — Berthe, gde-malade J-Perret 9.  
 — Céc., instit., Tourelles 9.  
 — Ed., manœuvre, Fleurs 32.  
 — Esther, giletière, Nord 47.  
 — Etienne, fab. boîtes, Nord 165.  
 — Fern., décollet, L.-Robert 32a.  
 — Francis, remont., Parc 65.  
 — Francis, fils, vélos, Parc 65.  
 — Georges, remont., Parc 29.  
 — Hélène Vve, ép., N.-Droz 127.  
 — Henri, horl., T.-Allemand 105.  
 — Jeanne-Nathalie, Bois-Gentil 11  
 — James-A., fabr. boîtes, Serre 32.  
 — Jämes, f. boîtes, Serre 32.  
 — Joséphine, poliss., Crêt 14.  
 — Jules, mécan., Succès 7.  
 — Léa, ménag., Léop.-Robert 51.  
 — Louisa, commis, Concorde 1.  
 — Maur., boîtier, Parc 47.  
 — Pierre, commis, Progrès 131.  
 — René, empl. S. I., Tête-de-Ran 21  
 — René, mécan., Helvétie 15.  
 — René, négoc., Promenade 5.  
 — Roger, commerc., Promenade 5.
- Junod fils & Cie, fab. d'horloger.  
 Joux-Perret 9.
- Junod-Girard, Ul., fab. d'horlog.,  
 Promenade 5.
- Jutzeler, Fritz, cuirs, Ronde 6.  
 — Lili, ménag., Ronde 6.
- Jutzi, Hans, agric., Valanvron 41.  
 — Marguer., aide, Valanvron 41.  
 — Marie, aide, Valanvron 41.
- Juventuti, Collège 9.  
 Juventuti, Magasin du, Serre 9.
- Juvet, Albert, remont., Paix 111.  
 — Arnold, commis, Côte 7.  
 — Arth., encaiss., Soph.-Mairet 5.  
 — Fanny, commis, Côte 7.  
 — Henri, rem., Ph.-H. Matt. 29.  
 — Jean, install., Fr.-Courvois. 96.  
 — Jeanne, Vve, Champs 19.  
 — René, rem., Ph.-H.-Matthey 29.  
 — Richard, rem., Epl.-Jaunes 20a.  
 — Roger, man., Collège 20a.  
 — Willy, man., Fr.-Courvois. 96.

## K

- Käch, Herm., mont. C F F., Chemin-  
 de-Fer 5.
- Kaelin, Ch., coutel., Pl. Neuve 8a.
- Kämpf, Albert, Valanvron 5.  
 — Arn., boîtier, Ld-Robert 118.  
 — Cather., mén., Parc 54.  
 — Hortense, compt., DI JRich. 20.  
 — Jeanne, Vve, ménag., Paix 111.
- Kænel, Adr., boît., N.-Droz 119.  
 — Ern., boîtier, Parc 82.  
 — Ern., fils, boît., Cheminots 26.  
 — John., remont., Cheminots 25.  
 — Willy, commis, Numa-Droz 90.

**BRUNSCHWYLER & Cie, Installations de W.-C.**



- Kaeser, Alice, creus., Parc 80.  
 — Louis, cafetier, Granges 5.
- Kästli, Gottfr., horl., N.-Droz 17.  
 — Nelly, taill., Jacob-Brandt 5.  
 — Robert, méc., Pl.-Neuve 12.
- Kägi, Rob., mécan., Serre 95.  
 — Marg., sertiss., P.-d'Armes 1 bis.
- Kägi-Hœltschi, Joséphine, sertiss.,  
 Place-d'Armes 1 bis
- Kaiser, Blulette, taill., Epargne 4.  
 — Ed., prof. dessin, Commerce 51.  
 — Emma, Vve, Epargne 4.  
 — Gges, grav., Epargne 4.  
 — Jean-Paul, commis, L.-Rob. 72.  
 — Madel., empl., bur., Epargne 12.  
 — Marg., commis, Ld-Robert 72.  
 — Marie, m. d'ouv., T.-Allem. 3.  
 — Marthe, ménag., Epargne 12.  
 — Pierre, commis, C.-Grieur. 47.  
 — Sté, comm. café, Balance 10.
- Kalt, Alma, s. prof., T.-Allem. 49.
- Kämpfer, Frida, mén., N.-Droz 111.
- Kaplan, Maur., gér. mag., Nord 183.
- Kapp, Léon, serr., C.-Antoine 5.  
 — Marie, poliss., Numa-Droz 131.  
 — Théod., aiguill. C. F. F., Com-  
 merce 93.
- Kappeler, Alb., compt., Paix 111.
- Karlen, Paul, cadrans, Gibraltar 2.  
 — Suzanne, mén., Fr.-Courvois. 4,
- Karrer, Ant., m. charp., Charr. 93.  
 — Ch., facteur, Charrière 93.  
 — Herm., charpent., Charrière 93.  
 — Jean, charpent., Charrière 93.  
 — Paul, tapiss., Numa-Droz 88.
- Kaufmann, Adèle, ébau., Serre 105.  
 — Albert, négociant, Paix 11.  
 — Albert fils, Paix 11.  
 — Albert, agriculteur, Reprises 15.
- Kaufmann, Alb., domest., Pont 36.  
 — Alice, ménag., Sombaille 7.  
 — Anna, sans prof., Marché 8.  
 — A. & W., magasin fer,  
 Marché 8. entrep. L.-Rob. 109a.  
 — Berthe, aide, Joux-Perret 20.  
 — Chs, agric., Bas-Monsieur 9.  
 — Chs, man., Charrière 31.  
 — Chs, maréchal, Ronde 21a.  
 — Elisabeth, ménag., Pont 36.  
 — Elisabeth Vve, Numa-Droz 88.  
 — Emile, agric., Joux-Perret 20.  
 — Emile, nég., Place-d'Armes 1.  
 magas Pl. Hôtel-de-Ville 9.
- François, directeur Orphelinat,  
 Sombaille 7.
- Georges, ébauch., Serre 105.
- Henri, aide, Joux-Perret 20.  
 — Henri, doreur, Serre 105.  
 — Henri, négoc., Collège 22.  
 — Henri, Dr-médecin, Serre 65.
- Ida Vve, mén., N.-Droz 45.
- Lina, Vve, Numa-Droz 19.
- Marguerite, Paix 11.
- Marguer., régl., N.-Droz 45.
- Mariette, Paix 11.
- Paul, commis, Paix 11.
- Pierre, ébéniste, Serre 105.
- Roger, étamp., Serre 105.
- Stéphanie, Serre 105.
- Walth., rem., Commerce 89.
- Willy, négociant, Nord 81.
- Kause, Wm, voyag., Collège 29 a.
- Kehlen, Marg., ébauches, Côte 8.
- Kehrer, Edm., méc., Charrière 44.
- Wilh., boitier, Dl-J.-Richard 19
- Kehrli, Maur., ébén., N.-Droz 51.
- Kehrly, Pl, instit., 22 Cantons 41.

**Portez les VÊTEMENTS P K Z**  
 LA CHAUX-DE-FONDS — Léopold-Robert 58

- Kellenberg, E., coiff., N.-Droz 21.  
 — Emma, mén., Numa-Droz 21.
- Keller, Alb., visit., N. Droz 77.  
 — Aug., commis, Tourelles 7.  
 — Chs, élect., Charrière 37.  
 — Emile, man., Numa-Droz 100.  
 — Frantz, commis, Nord 177.  
 — Gges, méd.-dent., N.-Droz 77.  
 — Gottfr., boîtier, Industrie 16.  
 — Herm., hort., Fr. Courv. 36.  
 — Jean-P., négoc., Arbres 84.  
 — May, Numa-Droz 77.  
 — Rosa Vve, horlog., N.-Droz 33.  
 — Wilh., poëlier, Balance 17.
- Kenel, Chs, méd.-ocul., J.-Droz 32.
- Kernen, Abr., dom., C-du-Loche 19.  
 — Alfred, domest., Bulles 32.  
 — André, remont., Progrès 103a.  
 — Arn., empl. C. F. F., Serre 77.  
 — Blurette, mén., Fiaz 7.  
 — Chs, o. ressorts, Bois 10.  
 — Ed., agriculteur, Bulles 48.  
 — Ed., manœuvre, Fiaz 7.  
 — Ed., agriculteur, Bulles 51.  
 — Elise, mén., A.-M. Piaget 9.  
 — Elise, laiterie, Serre 55.  
 — Emile, ress., A.-M. Piaget 7.  
 — Fritz, charron, C.-du-Loche 19.  
 — Henri-Ls, aide, Eplat. jaunes 1.  
 — Jean, laitier, Serre 55.  
 — Jeanne, dlle mag, Serre 77.  
 — Jules, empl., Charrière 29.  
 — Lina, lingère, H.-de-Ville 8.  
 — Louis, comest., pl. Neuve 8.  
 — Madel., journ., Stand 8.  
 — Marc-Alfred, Ph.H. Matth. 19.  
 — Marcel, magas., Fiaz 7.  
 — Marie, Vve, Serre 77.  
 — Pl-Herm., agric., République 7 a.
- Kernen, Vital, ass., C.-du-Loche 19.  
 — Wm, c. C. F. F., Commerce 57.
- Kessler, Marg., off. A. S., Pont 2
- Ketterer, Alice, sert., N.-Droz 183.  
 — André, commiss., Collège 8.  
 — Bertha, ménag., Progrès 119.  
 — Daniel, man., Hôt.-de-Ville 50b  
 — Jules, boît., Numa-Droz 173.  
 — Léon, boîtier, Sorbiers 17.  
 — Louise, mén., Numa-Droz 183.  
 — Maur., méc., Cernil Antoine 25.  
 — Paul, fondateur, Nord 179.  
 — René, rem., Numa-Droz 183.
- Ketterer-Jolidon, Gges, dégross.,  
 Numa-Droz 183.
- Kiefer, Am., mén., Terreaux 4a.
- Kielinger, Louise Vve. Ronde 43.
- Kilchenmann, Maurice, commis,  
 Progrès 115.  
 — Louise Vve, Progrès 115.  
 — Roger, horloger, Progrès 115.
- Kilcher, Bertha Vve, Manège 19.  
 — Gaston, domest., Pont 8.
- Kipfer, Jacq., cadr., D.-J.Rich. 43.
- Kirchhof, Arth., rem., Progrès 93.  
 — Arth., fils, bij., A.-M.-Piag. 29.  
 — Arm., remont., A.-M.-Piaget 29.
- Kirchhofer, Aminthe, pianiste,  
 Rocher 15.  
 — Aminthe, aig., Grenier 2.  
 — Chs, boîtier, Doubs 143.  
 — Chs, soud. boît., Nord 63.  
 — Elisa, Vve, ménag., Serre 99.  
 — Ern., compt., D.-P. Bquin 3.  
 — Eug., remont., Numa-Droz 14.  
 — Jean, pendants, Numa-Droz 96.  
 — Jules, remont., Grenier 2  
 — Jules, rem., Rocher 15.  
 — Robert, commis, N.-Droz 156.  
 — Roger, échapp., Parc 1.

**BRUNSCHWYLER & Cie, Fourneaux potagers avec service d'eau chaude**

- Kirchhofer-Gentil, Marcel, commis, Jacob-Brandt 4.
- Kirchhoffer, Alf., rem., Nord 168.
- Kirsch, Chs, adouc., Jaq.-Droz 58.
- Kissling, Alfr., rem., 1er Mars 16b.  
— Jules, commis, Nord 60.  
— Marcel, échapp., Charrière 2bis  
— Paul, remont., L.-Robert 78.  
— Paul, remont., Côte 9.  
— Théoph., fab. d'horl., Nord 60.
- Kläy, Chs, ébauch., Progrès 9.  
— Edith, poliss., Gibraltar 5.  
— Marg. Vve, mén., Progrès 93a.
- Kläui, Hans, pâtiss. conf., Neuve 7.
- Kleiber, Anna, rep. ling, Indust. 34.  
— Chs, man., Industrie 34.  
— Dora, gde-mal., Arbres 41.  
— Gges, empl. comm., Doubs 139.  
— Hans, commis, Nord 63.
- Kleiner, Isaac, horl., J.-Droz 37.  
— Maurice, f. horl., Jaq.-Droz 37.
- Klinger, Isabelle, mén., N.-Droz 60.
- Klink, Ern., méc., Ch. Postiers 27.  
— Ella, vend., Postiers 27.
- Klœti, Ed., menuis., 1er Mars 12b.  
— Jean, techn.-méc., L.-Rob. 78.  
— Madel., commis, 1er-Mars 12b.
- Klopfenstein, Alb., coiff., Doubs 9.  
— Edouard, m. boul., Ronde 21.  
— Fritz, m. grav., Progrès 101.  
— Henri, boulang., N.-Droz 57.  
— Jean, cond. C. F. F., L.-Rob. 26.  
— Jean-W., ressorts, Puits 20.
- Klossner-Hegler, Jac., man., Fritz-Courvoisier 24.
- Klötzl, Chs, maroq., N.-Droz 161.
- Knecht, Aug., conc., L.-Robert 10.  
— Henri, commis, Sorbiers 27.
- Kneuss, Alice, régl., Paix 77.  
— André, commis, C.-Grieur. 47.  
— Arnold, remont., Retraite 14.  
— Bern., remont., Numa-Droz 94.  
— Blanche, commis, Parc 42.  
— Chs, rem., Temple Allem. 81.  
— Chs, émaill., Promenade 12a.  
— Emile, charron, Bas-Mons. 1.  
— Gges, man., Fleurs 13.  
— Hélène, tailleuse, Paix 77.  
— Henri, fonction., Montbrill. 1.  
— Henri, remont., Promenade 5.  
— Lina, ménagère, Serre 71.  
— Louis, marg., Numa-Droz 131.  
— Marthe, décalq., Promenade 12a  
— Martine, ébauch., Progrès 105.  
— Numa, commiss., Paix 77.  
— Pl-Emile, agric., Boinod 9.  
— Roger, décalq., Promenade 5.  
— Willy, cadrans, Paix 7.
- Knœpfel, Otto, commis, Côte 12.  
— Nelly, commis, Côte 12.
- Knörr, Eug., man., Serre 93.  
— Emile, manœuv., Nord 56.  
— Marcel, serrur., Nord 127.  
— Nelly-Hélène, H.-de-Ville 38.  
— René, ferblant., L.-Robert 74.
- Kobel, Alice, ébauch., Collège 56.  
— Ele, fils, bracelets, Collège 56.  
— Hélène, cadrans, Collège 56.  
— Louis, doreur, Ronde 26.  
— Rose, pos. glaces, Collège 56.  
— Rosine, journ., 1er-Mars 8.
- Kobza, Ant., typo., Commerce 101.  
— Franç., typogr., Réformation 17.
- Koch, Anna, ménag., Terreaux 2.  
— Hans, négoc., Nord 183 a.  
— Marg., pharm., Tilleuls 7.
- Kocher, Ch., rem., P.-H.-Matth. 29.  
— Emile, rem., Doubs 121.

**Portez les VÊTEMENTS P K Z**  
LA CHAUX-DE-FONDS — Léopold-Robert 58

- Kocher, Ftz, bij., Nve 1 et Balance 7  
 — Henri, ag, assur., Concorde 5.  
 — John, commis, République 13.  
 — Marg., commis, Doubs 121.  
 — Nelly, vend., r. Neuve 10.  
 — Nelly, Pont 36.  
 — Paul-A., voyag., Nord 151.  
 — Will., remont., Serre 4.  
 Kocher-Ryser, Jles, horl., Parc 85.  
 Kœtzlé, Gges, décalq., N.-Droz 45.  
 — Georges, rem., Crétêts 111.  
 — Valentine, éb., Crétêts 111.  
 Kohl, Marie, nickel., J.-Brand 81.  
 Kohlbrenner, Anna, cout., Nord 151  
 Kohler, Alfred, instit., Parc 75.  
 — César-Gottl., Fr.-Courvois. 5.  
 — Charles, commis, Doubs 27.  
 — Elise, blanchiss., Promenade 3.  
 — Emile, agric., P.-Crosettes 4.  
 — Emma Vve, Gr.-Crosettes 28.  
 — Eug.-Ele, agric., P.-Crosettes 29.  
 — Eug. fils, agric., Pet. Croset. 29.  
 — Fréd., repr., Gén.-Dufour 6.  
 — Fritz, Petites-Crosettes 29.  
 — Georges, nickel., Tilleuls 6.  
 — Gottf., agric., G.-Crosettes 28.  
 — Gottlieb, dom., Pet.-Crosettes 4.  
 — Hélène Vve, mén., N.-Droz 127.  
 — Herm., Petites-Crosettes 4.  
 — Ida Vve, Agassiz 7.  
 — Julia, d. mag., A.-M.-Piaget 32.  
 — Juliette, mén., Pet.-Crosettes 4.  
 — Ls.-Jph, tailleur, Nord 59.  
 — Marc, empl. lait., H.-de-Ville 1a  
 — Mina, ménagère, Serre 8.  
 — Nelly, o. fabr., Gén.-Dufour 6.  
 — Paul, empl., T.-de-Ran 21.  
 — Rosine, ménag., rue Neuve 6.  
 — Samuel, électr., Agassiz 7.  
 — Sigm., chauff. C.F.F., Agassiz 7.  
 — Willy, man., Winkelried 25.  
 Köhli, Arm., remont., Parc 13.  
 — Elis., instit., Tourelles 9.  
 — Emile, remont., Nord 59.  
 — Emile, remont., Terreaux 37a.  
 — Jean, empl. gaz, Fleurs 15.  
 Kohli, Ed., man., H.-de-Ville 59.  
 — Gges, commis, Jb-Brandt 2.  
 — Herm., cond. mach., Agassiz 7.  
 — Jean, agric., Bas-Monsieur 12.  
 — Julie, ménag., Succès 31.  
 — Laure Vve, P.-H.-Matthey 9.  
 — Louise, dem. mag., Succès 31.  
 — Marguerite, Ph.-H.-Matthey 9.  
 — Samuel, facteur, Recrètes 10.  
 — Traugott, dom., Bas-Mons. 12.  
 Kolb, Chs, comptable, Pont 14.  
 Kolski, Hri, horl., A.-M.-Piag. 81.  
 Kollep, Léon, typog., Cbe-Grieur. 45  
 Koller, Soph. Vve, Jaq.-Droz 60.  
 — Chs, mécan., Ld-Robert 82.  
 — Robert, commiss., Progrès 63.  
 — Robert, commis, Jaq.-Droz 60.  
 Kollros, Chs, voyag., N.-Droz 33.  
 — Hans, Vve, m. boul., Serre 11.  
 — Jeanne, aide, Serre 11.  
 König, Jean, hôtelier, Balance 8.  
 — Eug., cond. mach., Dl.-J. Rich. 41.  
 — Lina, Temple-Allemand 1.  
 — Louis, facteur, T. Allemand 1.  
 — Sam., facteur, Fritz-Courv. 92.  
 Konrad, Léonce, maréch., Ronde 21a  
 Kopp, Julia, caiss., Doubs 61.  
 Kormann, Hri, boul., N.-Droz 116.  
 — Jean, mécanic., Nord 171.  
 — Julien, instit., Sophie-Mairet 5.  
 — Louise, sr visit., Collège 9.  
 — Madeleine, Vve, mén., Paix 65.  
 — Marie-Lse Vve, Fleurs 10.  
 — Willy, commis, Nord 171.

- Köstli, Conrad, lithogr., Paix 43.
- Kraft, Lydia, mén., Tourelles 7.
- Krähenbühl, V., mar. for. Coll. 8 a.  
— Walther, nég., A.-M.-Piag. 17.
- Krajka, Léon, remont., J.-Droz 6a.  
— Isaac, étud., Jaquet-Droz 6a.
- Kramer, Edm., f. bij., r. Neuve 8  
bur. Paix 91.  
— Gges, mécan., 22 Cantons 41.  
— Gges, o. cadr., Paix 109.  
— Hermann, grav., Promenade 1.  
— Louise Vve, mén., Crêt 14.  
— Marcel, mécan., Parc 68.  
— Paul, mag. bij., Léop.-Rob. 50.  
— Paul, remont., Paix 65.  
— Pierre, achev., Puits 21.
- Kramer-Breguet, Robert, mécan.,  
Numa-Droz 89.
- Kramkimel, Jean, fabr. horl., Léo-  
pold-Robert 59.
- Krankenhausen, Chs, rem., Progr. 68.
- Krapf, Jean, boulang., Nord 52.
- Krattiger, Gges, méc., Charrièr. 64.  
— J., commiss., Charrière 64.  
— Lucien, Jacob-Brandt 6.  
— Mcel, représent., Sorbiers 25.
- Krauer, Albert, opticien, Parc 89.
- Krebs, Alf., ében., Avoc.-Bille 10.  
— Alfred, colport., Progrès 115.  
— Christ, empl., Reprises 15.  
— Ern, m. boul., Charrière 8a.  
— Fern., remont., République 5.  
— Fréd., remont., N-Droz 121.  
— Henri, man., Numa Droz 13.  
— Jean, commis, N.-Droz 121.  
— Jean, dom., Ronde 26.  
— Louise, journal, Terreaux 19.
- Krebs, Lse Vve, Gén.-Dufour 2.  
— Madeleine, o. brac., Crêtets 100.  
— Marg., Vve, Numa-Droz 121.  
— Marie Vve, Crêtets 100.  
— Rosa, mén., Industrie 19.  
— Théod., horlog., Crêtets 100.  
— Werner, bijout., Av.-Bille 10.  
— Willy, coiff., Numa-Droz 121.
- Krebser, Mrie Vve, mén., Somb. 4a.
- Kreis, Alphonse, remonteur,  
Industrie 20.  
— Emma, glaces, Serre 73.  
— Ges, scieur, Serre 73.  
— Louise, régleuse, Industrie 20.  
— Marg., mén., Industrie 20.
- Kreissel, Lina, employée magas.,  
Hôtel-de-Ville 37.
- Kreutter, Adèle, Eplat. jaun. 23a.  
— J.-J., pos. glaces, Ld-Rob. 19,  
ménage, Eplat. Jaunes 23a.
- Kreutter-Bourquin, U., fourniture  
d'horlog., Jaquet-Droz 32.
- Kröpfli, Ad., s. prof., Ld-Rob. 6.  
— Auguste, libr., Marché 4.  
— Henri, achev., Ld-Robert 4.  
— Jean, ag. assur., D.-J.-Rich. 43.  
— Marcel, hôtelier, 1er Mars 3.  
— Roger, méc.-dent., Doubs 69.
- Krönenberg, Ad., boît., N.-Droz 20.
- Kropf, Gottfr., maréch., Collège 27.
- Kruse, Herb., m. taill., r. Neuve 11.
- Kubler, Alice, horlog., Doubs 99.  
— Blanche Vve, mén., Nord 43.  
— Emilia, mén., Sorbiers 25.  
— Georges, horlog., Sorbiers 25.  
— Jeanne, rep. linge, Doubs 99.  
— Jules, journ., Fr.-Courvois. 94.  
— Wilh., m. ferbl., Paix 95.
- Kuenzer, Hél., sert., Ld-Rob. 72.

**Portez les VÊTEMENTS P K Z**  
LA CHAUX-DE-FONDS — Léopold-Robert 58



- Kuenzi, Fritz, chef de section,  
Tête-de-Ran 15.
- Kuffer, Bertha, Crêt 7.
- Kuhfuss, Ern., auto-gar., Collège 5.
- Kuhn, Jac., restaur., H.-de-Ville 6.
- Kuhne, Willi, commis, Envers 28.
- Kuhni, Jean, taill., Fr.-Courv. 43.  
— Jean, man., Chapelle 9.
- Kulling-Brandt, Jul., s. prof. Ser. 31.
- Kullmann, Arn., rem., Industrie 5.  
— Hélène, cadr., F.-Courvois. 62a.  
— Ls, remont., Fr.-Courvoisier 62a.  
— Marcel, commis, Industrie 5.  
— Maur., émail., Fr.-Courv. 62 a.  
— Roger, v. mont., Fr.-Courv. 62a.  
— Yvonne, commis, Industrie 5.
- Kumetz, Chil., rem., Paix 87.
- Kummer, Ad., man., Industrie 15.  
— Pl-Ele, comm. post., Progr. 45.
- Kummler, Ele, méc., Progrès 151.
- Kundert, Raoul, achev., Parc 33.
- Kunding, Jos., man., Ronde 43.
- Kunkler, Cécile, Vve, ménag.,  
Paix 41.
- Kunty, Emma, mén., Terreaux 41.  
— Henri-Eug., aide, Charrière 44.  
— Marcel, domest., Terreaux 41.
- Kunz, Abr., lithogr., Succès 27.  
— Adolp., achev., Numa-Droz 21.  
— Adolphe, méc., A.-M.-Piag. 79.  
— Adolphe, mont., Jaq.-Droz 56.  
— Antoinette, mén., Succès 27.  
— Emile, commis, Succès 11a.  
— Emile, termin., Tertre 9.  
— Emma, Vve, Parc 3.  
— Ern., aiguilles, Puits 27.  
— Henri, horlog., Puits 21.  
— Herm., agric., Charrière 109.
- Kunz, Jean, commis, Jb-Brandt 4.  
— Jean, charpent., Progrès 123.  
— Jeanne Vve, mén., Doubs 101.  
— Lse, rep. ling., Terreaux 10.  
— Mathilde, aide, Charrière 109.
- Kunz-Droz, Léon, s. prof., Progr. 90.
- Kunz-Montandon, Chs, représ.,  
Numa Droz 159.
- Kunz-Robert, Chs, rem., Puits 21.
- Kunzi, Aug., man., D.-P.-Bourq. 57.  
— Marie-Lse, commis, Industr. 17.
- Küpfer, Ed., fab. horl., J.-Brandt 84.
- Kureth, Arn., artiste, Collège 27.  
— Eug., mécan., r. Neuve 2.  
— John, empl. gaz, Hêtres 6.  
— Louis, mécan., r. Neuve 2.  
— Louis, fils, étud., r. Neuve 2.  
— Marie, Vve, Numa-Droz 5.  
— Osw., rem., Jac-Brandt 80.  
— Suz., commis, Jb-Brandt 80.  
— Willy, remont., Numa Droz 5.
- Kurmman, Hri, décoll., Collège 52.  
— Walth., laitier, Stand 10.
- Kurt, Armand, agent police, Place  
Hôtel-de-Ville 1.  
— Gérard, boîtier, Numa-Droz 5.
- Kurth, J., chaussures, r. Neuve 4.  
— Paul, décotteur, Manège 14.  
— Paul, remont., Industrie 5.
- Kurz, Anna, Vve, mén., Daniel-J.  
Richard 43.  
— Walther, négoc., Beau-Site 5.
- Kurzen, Gottf., empl. gaz, Est 16.
- Kussmaul, Edm., cadr., Paix 75.  
— Emma, ménagère, Parc 80.  
— Marie, commis, Crêtets 102.

**BRUNSCHWYLER & Cie, Buanderies complètes**

Küster, Ls, vélos, Envers 22.  
 — Konrad, porcher, boul. Liberté 4.  
 — Willy, fourr., Envers 22.  
 Kyburz, H., lith., Numa-Droz 31.

## L

Laager, Elise, aig., Moulins 22.  
 — Ele, échap., 1er Mars 10a.  
 — Laure, Vve, 1er Mars 10a.  
 — Louis, cav., 1er Mars 10a.  
 — Louis, échapp., Collège 56.  
 — Roger, chaudronn., 1er-Ms 10a  
 Lab, Mich., ach. btes, 1er-Mars 14a.  
 Labhardt, Hans, bouch., Est 14.  
 La Centrale S. A., verres montres,  
 Serre 22.  
 Lachat, Anatole, cuv., T. Allem. 15.  
 La Crèche, Manège 11.  
 Læderer, Berthe, régl., Clémat. 12.  
 — Edmée, finiss., Clématites 12.  
 — Jeanne, régl., Clématites 12.  
 — Frédérique Vve, Paix 74.  
 — Rosalie, mén., Clématites 12.  
 Laemlé, Louis, man., Stand 10.  
 — Antoinette, mén., Nord 129.  
 Læng, Arm., horl., Beau-Site 29.  
 — Arn., rem., Tple-Allemand 73.  
 — Caroline Vve, République 1.  
 — Ed., rem., République 1.  
 — Emma, Mme, horl., N.-Droz 14.  
 — Germaine, taill., Répub. 1.  
 — Marie Vve, ménag., Est 18.  
 — Rose, cadrans, Est 18.  
 — Will., remont., Sorbiers 19.  
 Laesser, Ern., emp. C.F.F, Serre 32.  
 Lager, Alcide, cord., Fleurs 3.

Lagger, Chs, ferbl., Charrière 21  
 — Ed., direct., ch. Tunnels 10.  
 — Ern., empl. C.F.F., Ch.-de-Fer 19.  
 — Mcel, peint., P.-H.-Matthey 13.  
 — Math., ouv. cad., Fleurs 3.  
 — Ph., cordonn., Fleurs 3.  
 La Glaneuse, Brockenhaus, Roch. 7.  
 Lagnaz, Alf., ag. pol., N.-Droz 115.  
 Laiterie Coopérative, Grenier 39.  
 Moulins 7, Paix 70, Parc 1.  
 Lalive, Aug., direct. Gymn., Sta-  
 way-Mollondin 11.  
 Lamarche, Arth., f. cercl., Parc 29.  
 Lamazure, Cécile, H.-de-Ville 9.  
 Lambelet, Eliane, commis, Paix 89.  
 — Jeanne, Vve, DI-JeanRichard 17.  
 — Oscar, remont., Paix 89.  
 Lambercier, Bertha, ménagère,  
 Numa-Droz 112.  
 — Paul, remont., Sorbiers 23.  
 Lambert, Henri, méc., F.-Courv. 32.  
 — Jean, fotogr., DI-J.Rich. 41.  
 Lambert-Gentil, Alice, professeur  
 piano, DI-JeanRichard 41.  
 Lampert, Hélène, mén., Parc 8.  
 — Jean, grav., Terreaux 20.  
 — Jean-Jos., méc., Jaq.-Droz 10.  
 Lampre, Lina Vve, parap., Paix 15.  
 Landolf, Gottfr., mécan. C. F. F.,  
 Serre 130.  
 Landry, Adèle, téléph., r. Neuve 3.  
 — Albert, grav., Crêt 18.  
 — Alice, cadrans, DI JRichard 9.  
 — Amélie, poliss. boît., Nord 127.  
 — André, négoc., Bois Gentil 15.  
 — Artille, rem., P.-H. Matthey 9.  
 — Aug., achev., Serre 11 bis.  
 — Bertha, paill., ch. Tunnels 12.  
 — Chs, grav., T.-Allemand 79.  
 — Chs, instituteur, Côte 10.

**Portez les VÊTEMENTS**  
 LA CHAUX-DE-FONDS — Léopold-Robert 58

**PKZ**

- Landry, Chs, man., C.-du-Loche 33.  
 — Chs, émail., Côte 10.  
 — Chs, Ph.-Henri-Matthey 9.  
 — Emile, commis, Parc 147.  
 — Ern., mécan., Serre 5.  
 — Fern., instit., Doubs 63.  
 — Gérald, commis, DI-JRichard 9.  
 — Gges, achev., Montagne 5  
 — Gges, pivot., Ph.-H. Matth. 25.  
 — Gustave, grav., DI JRich. 9.  
 — Herm., post., Serre 11 bis.  
 — Herminal, échap., DI-JRichard 9.  
 — Ida, ménagère, Puits 17.  
 — Jeanne, négoc. Bois-Gentil 15.  
 — Jules, fab. cadr., Tunnels 12.  
 — Jules, confis., Terreaux 8.  
 — Léon, horlog., Progrès 101.  
 — Léon, horl., Commerce 103.  
 — Louisa, mén., T.-Allemand 109.  
 — Madel., coup. bal., Crêtets 96.  
 — Marcel, remont., Parc 147.  
 — Maria, aide, Puits 17.  
 — Marthe, mén., ch. Tunnels 12.  
 — Maur., achev., P.-H. Matthey 23.  
 — May, ménag., Terreaux 8.  
 — Pierre, négoc., r. Neuve 16.  
 — Roger, horlog., Parc 147.  
 — Valier, assort., DI-J.Rich. 9.  
 — Walth., émail., ch. Tunnels 12.  
 — Xav., horl.-rhab., Progrès 77.
- Lanfranchi, Chs, men., Bel-Air 20.  
 — Bluette, cout., H.-de-Ville 21a.  
 — Emile, élect., H.-de-Ville 21a.  
 — frères, m. men., H.-de-Ville 21c.  
 — Gges, menuis., H.-de-Ville: 21 a.  
 — Jos., menuisier, Bel-Air 20.  
 — Joseph fils, men., Bel-Air 20.  
 — Marthe, spiraux, Bel-Air 20.
- Lange, Fritz, boit., F.-Courv. 26.  
 — Adrien, horl. F.-Courvoisier 26.
- Langel, Arm., man., Stand 6.  
 — Chs, coiffeur, Léop.-Rob. 32.  
 — Henri, matelassier, Paix 61.  
 — Marcel, man, Pont 34.  
 — René, typogr., Progrès 89a.  
 — Roland, acheveur, Parc 100.  
 — Ruth, ménag., Jaquet-Droz 31.  
 — Violette, nickel., Progrès 89.
- Langenberger, Gottf., typographe,  
 Combe-Grieurin 45.
- Langenegger, Christian, gainier,  
 Numa-Droz 119.  
 — Fréd., charpent., N.-Droz 145.  
 — Gottfr., gainier, Nord 149.
- Lanz, Augustine, mén., Doubs 77.  
 — Bluette, horl., Léop.-Rob. 126.  
 — Emile, tonnel., Pl. H.-de-Ville 5.  
 — Jean, boit., Temple-Allem. 85.  
 — Jeanne, prof. piano, Doubs 77.
- Lapaire, Fçois, grav., Jb-Brandt 91.  
 Larcher, Flor., dir. Ecole cathol.,  
 Nord 57.
- Lardon, Alb., man., P.-H. Matt. 15.  
 — Gges, voyag., Progrès 97.  
 — Jules, dégrossisseur, Parc 98.  
 — Jules, méc., Pont 36.  
 — Ls, serrur., Fritz Courv. 29a.  
 — Ls, ressorts, Ph.-H. Matth. 15.  
 — Marcel, man., N.-Droz 78.
- La Romaine, fab. cadrans, Nord 67.
- La Sociale, fabrique boîtes or,  
 Jaquet-Droz 9a.
- Lassieur, L., chauff., Cern-Ant. 19.
- Lassueur, Elisa, mén., Parc 21.  
 — Esther, commis, N.-Droz 20.
- Lauber, Alb., pivot., Comm. 101.  
 — Ed., ress., Combettes 17.  
 — Ed., doreur, Tple-Allem. 101.

**BRUNSCHWYLER & Cie, Salles de bains complètes**

- Lauber Fritz, f. post., Charrière 3.  
 — Gottl., mécan., République 11.  
 — Henri, ressorts, Charrière 4.  
 — Rob., o. pign., Terreaux 18.  
 — Wilhelm, emboît., Doubs 111.  
 — Wm, pierriste, Paix 43.
- Laubscher, Ad., commiss., Indust. 34  
 — Chs, pend., Envers 32.  
 — Emma, empl. bur., DI JRich. 19.  
 — Emma, journ., D.-P.-Bourq. 21.  
 — Jean, man., Jaquet-Droz 14 a.  
 — Julie, diaconn., Arbres 41.
- Lauener, André, voyag., Succès 11 a  
 — Blulette, o. fab., Gibralt. 4.  
 — Chs, empl. post. ret., Jardin. 21.  
 — Fréd., domest., Puits 25.  
 — Henri, voyag., Crêtets 29.  
 — Lydie, téléphon., Jardinets 21.  
 — René, commis postal, David-Pierre Bourquin 19.  
 — Willy, fournit., Beau-Site 7.
- Lauper, Hermann, magasin, Fritz-Courvoisier 38.
- Laurent, Julia, o. fab., Nord 45.  
 — Robert, typogr., Envers 32.
- Laut, Jean, taill., Progrès 13.
- Laval, Elie, rem., Banneret 4.  
 — Léa, institut., N. Droz 36.
- Lavanchy, Alb., marg., Agassiz 9.
- Lavoyer, Math., aide, Dr Kern 9.
- Laxgang, Elsa, taill., Fleurs 5.  
 — Eugénie, Fleurs 5.  
 — Karl, bijoutier, Fleurs 5.
- Lazzarini, Charlotte, mén., Numa-Droz 108.  
 — Henri, dessin., Numa-Droz 108.  
 — Ida, coutur., Numa-Droz 108.  
 — Jeanne, ménag., Numa-Droz 108.
- Lebeau, Jles, empl., Progrès 121.
- Leber, Louis, agric., Granges 5.
- Lebet, Albert, compt., N.-Droz 2.  
 — André, boît., A.-M.-Piaget 65.  
 — Arn., rem., Industrie 1.  
 — Berthe, commiss., Industrie 1.  
 — Chs, pend., A.-M. Piaget 65.  
 — Ed., boît., Numa-Droz 83.  
 — Eug., remont., Jaquet-Droz 9.  
 — Jeanne, ébauches., Industrie 1.  
 — Joseph, remont., Nord 191.  
 — Marg., Ph.-Hri-Matthey 23.
- Léchet, David, man., P.-Cros. 2.  
 — Ami, charron, Pont 11.  
 — Pl, man., Fritz-Courvoisier 8.
- Lecoultre, Gaston, Doubs 119.  
 — Hector, emboît., Ld-Robert 58.  
 — Paul, emb., Doubs 119.  
 — Yvonne, commis, T.-de-Ran 23.
- L'Ecuyer, Eug., ressorts, Bulles 7.
- Le Crêt S. A., boît. or, Crêt 2.
- Leder, Chs, bûch., C. du Doubs 13.  
 — Ed., journ., Côtes du Doubs 26.  
 — Fritz, bûch., C. du Doubs 26.  
 — Fanny, Vve, Côtes-du-Doubs 26.  
 — Jules, bûcheron, C.-du-Dbs 26.
- Leduc, Alc., boîtier, Fleurs 20.  
 — Aug., pos. glaces, N.-Droz 149.  
 — Marthe, paillon., Terreaux 23.
- Légeret, Alice, ouv. aig., B.-Site 3.  
 — Antoinette, dem. mag., B.-Site 3.  
 — Gges-Ele, grav., Hironnelles 8.  
 — Gust., commis, Beau-Site 3.  
 — Henri, guill., Tourelles 31.  
 — Max, mécan., Beau-Site 3.  
 — Nelly, Beau-Site 3.
- Lehmann, Alfr., ress., J.-Brandt 87.  
 — Alb., aide, Epl.-Grises 16.  
 — Alice, commis, Doubs 157.  
 — Angèle, poliss., Agassiz 11.

**Portez les VÊTEMENTS** **PKZ**  
 LA CHAUX-DE-FONDS — Léopold-Robert 58

- Lehmann, Antoine, ouv. cadrans, Agassiz 11.  
 — Bertha, ménag., Fleurs 3.  
 — Chs, agricult., Eplat. grises 16.  
 — Chs, agricult., Foulets 16.  
 — Chs, ress., Eplat.-Jaunes 89.  
 — David, man., Epl.-Jaunes 83a.  
 — Ed., élect., Promenade 32.  
 — Elisa, mén., Eplat. jaunes 89.  
 — Ernest, marg., République 13.  
 — Ern., couvr., Répnblique 13.  
 — Eug., commis, Parc 138.  
 — Fern., man., Parc 11.  
 — François, Agassiz 11.  
 — Fréd., agricult., Eplat. gr. 12.  
 — Fritz, commiss., Doubs 157.  
 — Fritz, chauffeur, N.-Droz 115.  
 — Fritz, agricult., Foulets 15.  
 — Gottfr., serrur., Charrière 45.  
 — Hriette, o. aiguill., Agassiz 11.  
 — Jacob, couvr., Industrie 22.  
 — Jean, man., Parc 11.  
 — Jean, boulang., H.-de-Ville 39.  
 — Jean, commis, Hôtel-de-Ville 39.  
 — Jean, élect., Hôtel-de-Ville 13.  
 — Jeanne, aide, Serre 98.  
 — Julie, rentière, Paix 29.  
 — Laure, mén., A.-M. Piaget 53.  
 — Léon, menuisier, Parc 67.  
 — Liliane, régleuse, Parc 67.  
 — Lina, mén., Eplat. grises 12.  
 — Lina Vve, mén., Agassiz 11.  
 — Lisette, ménag., Fleurs 3.  
 — Louis, domest., Epl.-Grises 12.  
 — Louise, régl., Commerce 83.  
 — Marcel, méc., Commerce 81.  
 — Marg., e. mag., Serre 98.  
 — Marg., mén., H.-de-Ville 39.  
 — Marg., s. prof., Paix 29.  
 — Maria, sertiss., République 13.  
 Lehmann, Otto, man., Parc 110.  
 — Rosette, auberg., Eplat. j. 17.  
 — Suz. Vve, mén., N.-Droz 68.  
 — Ulysse, ress., Eplat. Jaunes 89.  
 — Ulrich, chauff., Moulins 2.  
 — Yvon, horl., Numa-Droz 103.  
 Lehnen-Jaquet, Ad., dir. de bque, Commerce 55.  
 Lehner, Ruth Vve, mén., Progr. 103.  
 — Luc., empl. C. F. F. Paix 73.  
 Leibacher, Fréd., taill., Balance 10.  
 Leibundgut, Art., étamp., Cernil-Antoine 19.  
 — Jules, méc., Parc 102.  
 Leimer, Jeanne, commis, Serre 83.  
 Leinert, Joseph, fourr., Parc 28.  
 — Lina, vend., Parc 28.  
 Leiser, Chs, chauff., Commerc. 95.  
 — Martha, horl., Commerce 95.  
 — Nicolas, man., Commerce 95.  
 Leister, Chs, ress., Terreaux 46.  
 — Chs-René, ress., Hirondelles 12.  
 — Willy, horlog., Terreaux 46.  
 Leitenberg, Ad., tourn. sur bois, Grenier 14.  
 Lemrich, Albin, s. prof. Doubs 1.  
 — Angèle, ling., Charrière 30.  
 — Arm., boîtier, Aurore 16.  
 — Arth., cadrans, Paix 111.  
 — Bernard, optic., Aurore 5.  
 — Berthe, man., Industrie 36.  
 — Berthold, man., Industrie 36.  
 — Bl., dem. mag., Charrière 30.  
 — Chs, domest., Entrepôts 1.  
 — Edm., ébén., Terreaux 22.  
 — Fern., empl. mag., Crêt 7.  
 — Gust., cadr., A.-M.-Piaget 47.  
 — Marg., commis, Charrière 30.  
 — Nelly, commis, Charrière 30.  
 — Paul, direct. fabr., Aurore 5.  
 — Rachel, pol. boit., Terreaux 22.

**BRUNSCHWYLER & Cie, Services d'eau chaude**



- Lemrich, Raoul, grav., Progrès 135.  
 — Yvonne, emp. bur., Terreaux 22.  
 — Yvonne, o. fabr., Ld-Rob. 32a.  
 Lendenmann, Pl, mag., Progrès 105.  
 Lengacher, Henriette Vve, mén.,  
 Charrière 19.  
 — Henri, horl., Grenier 21.  
 Lenhardt, Gs, dégr., F.-Courv. 10.  
 — Berthe, coutur., F.-Courv. 10.  
 — Léonie-M., o. fab., DI JRich. 33.  
 Lenoir, Ls, vach., Terreaux 14.  
 Leomagno, Flor., achev., N.-Droz 130  
 Leoni, Olga, o. fab., Parc 132.  
 L'Eplattenier, Ad., éch., Progr. 119.  
 — Adèle, coutur., Sombaille 4a.  
 — Adrien, man., Balance 10a.  
 — Alex, md. primeurs, Ronde 26.  
 — André, man., Tunnels 14.  
 — Chs, peint. statuaire, Chemin  
 de Pouillerel 2.  
 — Chs, fab. horl., Fr.-Courv. 3.  
 — Clément, dégr., C.-du-Loche 40.  
 — Edith, directr., T.-Allemand 17.  
 — Ed., joaill.-sertiss., Parc 98.  
 — Elisabeth Vve, Fr.-Courvoisier 6.  
 — Elsa, régl., F.-Courvoisier 3.  
 — Ele, menuisier, Industrie 19.  
 — Emilie, mén., Tple Allem. 17.  
 — Fern., man., Ld-Robert 155.  
 — Georges, joaill., Parc 98.  
 — Henri, rem., Tple-Allemand 91.  
 — Jean, techn.-radio, Balance 10.  
 — Jules-Th., fab. horl., B.-Site 7.  
 — Jules, rem., Numa-Droz 75.  
 — Léa, ménagère, Pont 15.  
 — Louis, jard., Côtes-du-Doubs 15.  
 — Louisa Vve, mén., Fleurs 10.  
 — Louisa, commis, T. Allem. 17.  
 — Marc, blanch., Numa Droz 115.  
 — Marcel, graveur, Sorbiers 21.  
 — Marcel, man., Charrière 23.
- L'Eplattenier, Marceline, ling.,  
 Fleurs 10.  
 — Marie, mén., Gibraltar 12.  
 — Olga, mén., Balance 16.  
 — Paul, émaill., Collège 50.  
 — Paul, mécan., Tple-Allem. 17.  
 — Raoul, manœuvre, Progrès 1.  
 — René, commiss., F.-Courvois. 6.  
 — Sam., commiss., H.-de-Ville 56.  
 — Simone, modiste, Parc 98.  
 — Sylv., commiss., Succès 19.  
 — Tell, md amb., T.-Allemand 3.  
 — Valent., mén., F.-Courvoisier 6.  
 — Walth., commiss., H.-de-Ville 31.  
 — Wm., colp., Numa-Droz 115.  
 — Yvonne, régl., Numa-Droz 75.
- Lepori, Antonia, Hôtel-de-Ville 21.  
 — Maria, o. fab., H.-de-Ville 21.  
 — Thér., Vve, Hôtel-de-Ville 21.
- Leppert, Marcelle, nickleuse,  
 Gén. Dufour 10.
- Le Printemps, Léop.-Robert 54.
- Lerch, Maria Vve, N.-Droz 27.  
 — Marthe, ménag., N.-Droz 27.  
 — Max, négoc., Locle 13.
- Leschot, Aur., commis, Charrière 49  
 — Gérard, horlog., Charrière 49.  
 — Henri, boîtier, F.-Courv. 17.  
 — Marie Vve, Côte 10.  
 — René, conc., Al.-M. Piag. 54.
- Lesquereux, Al., mén., Charr. 81.  
 — André, peintre, S.-Mairet 5.  
 — C.-Hri, éch., D.-P.-Bourquin 13.  
 — Chs, ressorts, F.-Courvois. 22a.  
 — Edgar, man., Eplat. Jaunes 91.  
 — Ed., o. aig., Numa-Droz 111.  
 — Elise, colporteur, Paix 43.  
 — Gges, échapp., F.-Courv. 31a.  
 — Jeanne, sans prof., Est 6.  
 — Laure, pivot, Nord 174.  
 — Marc, mécan., Ld-Robert 58.

- Lesquereux, Mcel, ag. ass., Parc 62.  
 — Marcel, chauff., Progrès 117.  
 — Marg., commis, Charrière 81.  
 — Marguer., régleuse, Paix 5.  
 — Numa, cass. pierr., Parc 62.  
 — Paul, cordonn., Tple-Allem. 1.  
 — Paul, mécan., pl. H.-de-Ville 1.  
 — Paul, ouv. cad., Granges 8.  
 — Pierre, mécan., Charrière 81.  
 — Roger, commis, N.-Droz 21.  
 — Rosine Vve, Sophie Mairêt 5.
- Lesquereux-Grandjean, Georges,  
 plant. échapp., Nord 174.
- Leu, Alfr., domest., N.-Droz 102.
- Leuba, Adrien, man., Industrie 28.  
 — Adrien, agric., Sombaille 23.  
 — Arm., horlog., Beau-Site 13.  
 — Augusta, négoc., Paix 1.  
 — Aug., man. voirie, Progrès 93.  
 — A. & O., bonnet., r. Neuve 8.  
 — Bertha Vve, Crêt 10.  
 — Berthe, doreuse, Paix 119.  
 — Catherine, décalq., Paix 119.  
 — Chs, domest., Puits 18.  
 — Chs-Ls, tourn. boît., Serre 49.  
 — Const, diac., F. Courv. 17.  
 — Emile, agric., P.-Crosettes 7.  
 — Emile, bur. d'affaires, Serre 43.  
 — Emma, ménagère, Paix 79.  
 — Gges, empl. bque, Parc 50.  
 — Georges, dor. boît., Paix 119,  
 atelier, Progrès 117.  
 — Gges, rem., Prévoyance 92.  
 — Hélène, vendeuse, Crêt 10.  
 — Hélène, commis, Paix 119.  
 — Henri, man., Repos 5.  
 — Henri, ébauches, Progrès 93.  
 — Henri, ébauch., Parc 67.  
 — Jâmes, terrass., Chapelle 9.  
 — Jean, voyageur, Concorde 5.
- Leuba, Jean, boitier, Parc 74.  
 — Jeanne, commis, Serre 49.  
 — Jean-Ls, aide, P.-Crosettes 8.  
 — John, pivot., Puits 18.  
 — Jules, agric., P.-Crosettes 8.  
 — Louis, nég., Numa-Droz 11.  
 — Louis, laiterie, Sombaille 1.  
 — Louis fils, agric., Sombaille 1.  
 — Louis, terrass., H.-de-Ville 9.  
 — Louis, man., Gibraltar 5a.  
 — Louis, man., Ronde 24.  
 — Louise, ménag., Chapelle 21.  
 — Lucette, commis, Epargne 12.  
 — Madel., commis, Epargne 12.  
 — Marcel, man., Chapelle 21.  
 — Mcel, pos. glaces, Prévoy. 92.  
 — Marie, rentière, Pl. d'Armes 3a.  
 — Marie Vve, Epargne 12.  
 — Marthe, assort., Paix 119.  
 — Marthe, mén., Chapelle 21.  
 — Mathilde, nickel., N.-Droz 55.  
 — Olga, dem. mag., Paix 1.  
 — Oscar, rem, Tple Allem. 91.  
 — Paul, agric., Terreaux 28.  
 — Paul, man., 1er Août 1.  
 — Paul, f. horl., T.-de-Ran 15.  
 — Paul, laitier, Parc 18.  
 — Paul, man., Gibraltar 11.  
 — Philippe, commis, Paix 79.  
 — Pierre, voiturier, Bel-Air 14.  
 — Violette, taill., Paix 79.
- Leuba-Muri, Gges, dor., Serre 49.
- Leuenberg, Clara, mén., Collège 55.  
 — Jules, rem., Progrès 101a.
- Leuenberger, Erica, Nord 15.  
 — Henri, échappem., Crêtets 94.  
 — Marceline, cout., Nord 157.  
 — Marie, Vve, mén., N.-Droz 53.  
 — Marie, régl., Numa-Droz 53.

**BRUNSCHWYLER & Cie, Installations sanitaires**

- Leuenberger, Rob., rem., Doubs 77
- Leuthold, Bertha, mén., Paix 43.  
 — Emile, fab. cadr., Nord 67.  
 — Eug., mécanicien, N.-Droz 78.  
 — Georges, man., Gibraltar 13.  
 — Irma Vve, Gibraltar 13.  
 — Paul-E., boîtier, Bellevue 23.
- Leuzinger, Alb., nég., H.-de-Ville 13  
 — Arth., mécan., Jaquet-Droz 31.  
 — F.-L., nég., rue Neuve 1.  
 — Germaine, commis, Grenier 5.  
 — Laure, négoc., H.-de-Ville 8.  
 — Lucie, s. prof., r. Neuve 1.  
 — Ulrich, représ., Paix 17.
- Levaillant, Ad., rent., Progrès 131  
 — Julien, fab. horl., Commerce 15.  
 — Marcel, fab. holr., Progrès 131
- Levaillant et Co., fabr. horloger.,  
 Parc 148.
- Lévy, Alice, négoc., N.-Droz 159.  
 — Bernard, étud., Epargne 8.  
 — Blanche, sans prof., Paix 109.  
 — Chs, nég., magasin continent.  
 Marché 6.  
 — Charlotte, mén., Léop.-Rob. 82.  
 — Emma, Vve mén., r. Neuve 2.  
 — Léon, grain., Léop. Rob. 38.  
 — Léon, commerç., Marché 6.  
 — Madel., prof. pian., N.-Droz 159.  
 — Reine, mén., Léop.-Rob. 82.  
 — Simon Vve, mén., N.-Droz 159.
- Leyh, André, peintre, Serre 9.  
 — Elisa Vve, ménag., Serre 9.
- L'Héritier, Alex., nég., J.-Droz 6.  
 — Frédéric, entrepr., N.-Droz 161.  
 — Julien, commis, N.-Droz 161.  
 — Marie, rentière, L.-Robert 112.
- Librairie Coopérative, Léopold-  
 Robert 43.
- Liechti, Anna, rentière, Bulles 21.  
 — Alice, aide, Valanvron 7.  
 — Antoinette, ébauch., Nord 161.  
 — Arn., boîtier, Sorbiers 17.  
 — Berthe, aide, Valanvron 27.  
 — Catherine Vve, Doubs 23.  
 — Chs, agric., Valanvron 7.  
 — Chs, représ., Tête-de-Ran 11.  
 — Christ, commis, N.-Droz 82.  
 — Edouard, m. confis. L. Rob. 56.  
 — Emile, agric., Valanvron 11.  
 — Fernand, ag. assur., Parc 39.  
 — Fçois, forg., Numa-Droz 149.  
 — Gertr., instit., Numa-Droz 82.  
 — Gott, bûcher., Ronde 20.  
 — Henri, émaill., Fleurs 2.  
 — Lina, mén., Numa-Droz 149.  
 — Lina, mén., Valanvron 7.  
 — Louis, agric., Valanvron 27.  
 — Louis, mécan., Valanvron 27.  
 — Louise, rentière, Valanvron 8.  
 — Mad., instit., N.-Droz 82.  
 — Maurice, employé, Nord 61.  
 — Paul, coiff., Numa-Droz 149.  
 — Paul, manœuvre, Fleurs 9.  
 — Paul-Dav., pos. aig., Nord 61.  
 — Roger, horloger, Parc 39.  
 — Rudolf, boîtier, Nord 13.
- Liégeois, Gges, blanchiss. méc.,  
 Stand 6.
- Lien National, Grenier 20.
- Liengme, Alice, commis, Nord 25.  
 — Alice, commis, Léop.-Rob. 26.  
 — Amélia, ress., Nord 56.  
 — Camille, horlog., Crêtets 29.  
 — Caroline Vve, Parc 47.  
 — César, horl., Numa-Droz 117.  
 — Chs, greneur, Fritz-Courv. 20.  
 — Eglantine, o. cad., Bulles 2a.  
 — Ernest, commis, Balance 4.  
 — Gér., ach. échapp., Serre 130.

# La Maison du Tricot

*Tricots d'enfants*  
 Rue Léopold-Robert, 55

- Liengme, Hri, ress., J.-Brandt 79.  
 — John, boîtier, Nord 151.  
 — Jules-Ed., colport., Nord 68.  
 — Juliette, gde mal., L.-Rob. 36.  
 — Marcel, remont., Parc 70.  
 — Marg., sertiss., D.-JRichard 43.  
 — Selima, ménag., Nord 25.  
 — Stéphanie Vve, prof., Parc 70.
- Liengme-Albrici, Joram, boîtier,  
 Bulles 2a.
- Lienhard, Albert, compt., Parc 31.  
 — Alfr., mécan., Nord 147.  
 — Elisabeth, mén., Nord 147.  
 — Frida, mén., Nord 147.  
 — Paul, mécan., Nord 147.
- Lienhardt, Maur., horl., Ronde 31.
- Limacher, Just, voit., Industrie 26
- Limito, Chs, man., Pont 32a.
- Lindenmann, Emile, mont. chauff.,  
 Temple-Allemand 23.
- Linder, Achille, hôtel., Léopold-  
 Robert 23.  
 — Ad., retraité, Numa-Droz 68.  
 — Alb., horlog., Tête-de-Ran 21.  
 — Aline, ménag., DI J.Rich. 43.  
 — Aug., couvr., Industrie 4.  
 — Charles, employé, Nord 76.  
 — Ern., man., Epl. jaunes 31.  
 — Esther, Général-Dufour 2.  
 — Gottlieb, man., Gén.-Dufour 2.  
 — Hélène, aide, Ld-Robert 23.  
 — Hélène, o. fabr., Ld-Rob. 32a.  
 — Jacob, emb., Cbe-Grieurin 37.  
 — Marc, m. Techn., Commerce 97.  
 — Paul, voyag., Soph.-Mairet 18.  
 — Robert, horlog., Serre 27.  
 — Roger, acc. piano, D.J.-Rich. 25.  
 — Yvonne, modiste, Progrès 91.
- Linder-Dubois, Rod., bûcheron,  
 Grenier 33.
- L'Information horlogère suisse,  
 Léopold Robert 42.
- Lini, Bertha, aig., Parc 3.
- Liniger, André, rem., F. Cour. 36.  
 — Aline, café-brass., H.-de-Ville 7.  
 — Ed., an.-pend., Hôtel-de-Ville 7.  
 — Emile, bijout., DI-J.Richard 26.
- Link, Ernest, commis, Agassiz 13.
- Linzaghi, Ernesta, Vve, ménag.,  
 Numa-Droz 158.
- Lischer, Alb., chef douanes,  
 Tête-de-Ran 25.
- Lizzola, Jean, man., Fleurs 14.  
 — Mart., cordonn., Versoix 5.
- Lobsiger, Chs, chauff. auto, Léop.  
 Robert 128.  
 — Jules, magas., Nord 163.
- Locatelli, Arnold, Fleurs 18.  
 — Pierre, maçon, DI-J.Richard 29.
- Locca, Alb., peintre, Dr Kern 7.  
 — Guido, peintre, Gibraltar 12.  
 — Suz., mod., Combe-Grieurin 13
- Locher, Alb., boîtier, Nord 58.  
 — Gges, man., Fritz-Courv. 37bis  
 — Henri, anneaux, Nord 58.  
 — Jeanne, tailleuse, Nord 58.  
 — Marg., bracelets, Nord 58.  
 — Nelly, finissages, Nord 58.  
 — Yvonne, aide, Nord 58.
- Locher-Farny, Lucie, Vve, ménag.,  
 Nord 58.
- Lods, Alice, régl., Industrie 11.  
 — Chs, remont., Industrie 11.  
 — Chs-Mcel, rem., Combettes 2.  
 — Elisa, horlog., Industrie 11.  
 — Henri, horlog., Commerce 101.  
 — Léa, horlog., Industrie 11.  
 — Ls, remont., Industrie 11.

- Lods-Wuilleumier, Elisa, Vve,  
horlogère, Cure 7.
- Lœffel, Btte, assort., N.-Droz 37.  
— Fernande, ress., Fz-Courv. 4.  
— Fritz, ress. Numa-Droz 37.  
— Louis, acheveur, Progrès 99.  
— Rosina, ménag., Progrès 99.
- Lœrtscher, Aug., peintre, Crêt 18.  
— Chs, doreur, Parc 1.  
— Charles, typogr., Nord 205.  
— Johann, chauff., Pont 21.  
— Louis, chauffeur, Doubs 141.  
— Lse, journ., Collège 8a.
- Loetscher, Arm., grav., Progrès 13.  
— Chs, remont., A.-M. Piaget 63.  
— Edith, vend., Progrès 13.  
— Suz., régleuse, A.-M. Piaget 63.
- Loge maçonn. l'«Amitié», Loge 8.
- Lohri, Bertha, mén., Parc 18.  
— Jeanne, taill., T. Allem. 33.
- Loichat, Jules, boît., Progrès 99.  
— Marc, boîtier, Industrie 6.
- Lokschin, Simon, horl., pl. Hôtel-  
de-Ville 2.
- Longoni, Ern., man., P. d'Armes 4.  
— Chs, peintre, Progrès 9.
- Lonstroff, Jos., caout., L. Rob. 41.
- Loosli, Elisabeth, march. légumes,  
Terreaux 37a.  
— Elvina, commis, Sorbiers 27.  
— Ern., commis, Tourellès 15.  
— Fréd., rem., Numa-Droz 55.  
— Ida, assist., Place Neuve 10.  
— Marcel, Sorbiers 27.  
— Marg., coup. bal., N.-Droz 55.  
— Marie, mén., Sorbiers 27.  
— Pl, échapp., Ph.-Hri-Matth. 21.  
— Rosina, mén., Terreaux 25.
- Löpfe, Louis-E., élec., Foulets 4.
- Lora, Marie, mén., Jardinets 25.  
— Jean, garagiste, Nord 185a.
- Loriol, Chs, manœuvre, Serre 9.  
— Gges, ach. boîtes, Ronde 9.  
— Léa, Vve, Ronde 9.
- Loriol-Matthey, Ln, boît. pol., Numa-  
Droz 122.
- Lösch, Ben., serrur., Terreaux 18.  
— Aimé, Terreaux 18.
- Löwer, Alf., avocat, L.-Robert 22.  
— Angèle, commis, Progrès 123.  
— Edmond, commis, Progr. 123.  
— Fanny, Vve, pol. cuv., Prog. 123.
- Louis, Alv., m. coiff., L. Rob. 25a.  
— Emile, o. glaces, Parc 80.  
— Odette, horlog., Parc 80.  
— René, man., Parc 80.  
— Rob., coiffeur, L.-Rob. 25a.
- Loze, Anne, instit., Promenade 7.  
— Htte, instit., Promenade 7.  
— Jeanne, éc. part., Promen. 7.  
— Jos., prof. allem., Promenade 7.  
— Ls-Const., man., Tunnels 14.
- Lozeron, Blanche-Rose, Hôtel-de-  
Ville 13.  
— Chs, man., Hôt.-de-Ville 13.  
— Edith, soud., Hôtel-de-Ville 33.  
— Robert, commiss., Rocher 2.  
— Virginie, Vve, mén., H.-de-V. 13.  
— Willy, o. glaces, F.-Courv. 31a.
- Lozza, Emile, ébén., Industrie 14.
- Lucchetta, Maria, Vve, Fritz-Cour-  
voisier 94.
- Luder, Jean, bouch., pas. Centre 5.  
— Marie-Laure, Postiers 6.
- Ludy, Gertr. Vve, Chasseral 4.  
— Hélène, dem. mag., Chasseral 4.
- Ludy & Cie, fourn. horl., lunett.  
Parc 39 et Place Neuve 6.

# La Maison du Tricot

**SOUS-VÊTEMENTS**  
Rue Léopold-Robert, 55



- Lugeon, Ed., boîtier, Progrès 16.  
— Fernand, magas., Progrès 16.
- Luginbuhl, Art., m. tec., N.-Droz 185  
— Chs, pasteur, Tple-Allem. 25.  
— Claude, commis, T.-Allem. 25.  
— Ernest, brac., Dr Kern 9.  
— Gottl., men., Vieux Cimet. 5.  
— Henri, remont., C. du Locle 2.  
— Hri-Louis, emp. post., Numa-Droz 96.  
— Marie, ménag., Grenier 32.
- Luippold, Lse, Vve, Terreaux 25.  
— Babette, Terreaux 25.  
— Suz., tailleuse, Terreaux 25.
- Luisoni, Chs, méc., Industrie 23.
- Lumina S. A, huiles, benzines, Entrepôts 41.
- Luquiens, Emile, méc. C. F. F., Léopold-Robert 76.
- Luscher, André, man., F. Courv. 41.  
— Alf., fermier, Epl. jaunes 110.  
— Chs, man., Collège 50.  
— Eugénie, journ., Fr.-Courv. 58.
- Luthiger, Joseph, emp. C.F.F., Jacob-Brandt 87.
- Luthy, Alb., fab. horl., Tourelles 31, bureau Léop.-Robert 66.  
— Alfr., peintre, Numa-Droz 126.  
— Arm., boît., Pestalozzi 2.  
— Arn., agric., P.-Crosettes 35.  
— Arth., tab. cig., Versoix 9.  
— Bertha, mén., Cbe-Grieur. 11.  
— Bertha, aide, Fr.-Courv. 100.  
— Chs, pédic., Progrès 99a.  
— Chs, tenanc., Jaquet-Droz 12a.  
— Chs, voyageur, Chasseron 3.  
— Edm., usine méc., Serre 91.  
— Edmond, mécan., L.-Robert 8.  
— Ed., fils, boîtier, Doubs 1.
- Luthy, Elisa, mén., Winkelried 27.  
— Emile, man., A.-M.-Piaget 63.  
— Gottfr., agric., P.-Crosettes 36.  
— Ida Vve, Doubs 5.  
— Jeanne, dem. mag., L.-Rob. 48.  
— Jules, négociant, Balance 3.  
— Laure Vve, mén., Tourelles 31.  
— Laurence, éb., F.-Courvois. 4.  
— Léon, aide, Ld-Robert 126.  
— Lina, aide, Buissons 1.  
— Lina, mén., Fr.-Courv. 100.  
— Louise, mén., F.-Courv. 100.  
— Marg., calib., Fr.-Courv. 100.  
— Marguerite, régl., Pestalozzi 2.  
— Marguerite, spiraux, Doubs 5.  
— Marie Vve, libr.-pap., Léopold Robert 48.  
— Nelly, régleuse, Pestalozzi 2.  
— Rob., pap. peints, Beau-Site 5.  
— Roger, typogr., Progrès 99a.  
— Rosa, aide, Fr.-Courvois. 100.  
— Victor, boît., Fr.-Courvois. 36a.  
— Walter, ferblant., Succès 17.
- Luthy & Piquet, papiers peints, Jaquet-Droz 39.
- Lutolf, Jeanne, Vve, Cure 7.  
— Jeanne, décalq., Cure 7.  
— Roger, techn. électr., Cure 7.
- Lutz, Chs, commis, Progrès 117.  
— Chs, bijoutier, Bel-Air 14.  
— Ele, boît., Bel-Air 14.  
— Hri, sertiss., A.-M.-Piaget 45.  
— Hugo, commis, Avocat-Bille 10.  
— Oscar, cafetier (et parqueteur) Tple-Allemand 99.
- Lyrer, Eug., secrét. service civil, Manège 21.
- Lysak, Ryven, négoc., 1er-Mars 4.

**BRUNSCHWYLER & Cie,** Installations d'eaux et gaz

**M**

- Maag, Jean, commis, Serre 57 c.  
 Macherel, Hri, g. m., L.-Rob. 27.  
 Macquat, Ls, fab. aig., Fleurs 6.  
 — Marg., vendeuse, Doubs 9.  
 — Paul, mécanicien, Parc 52.  
 — Paul, commis, Doubs 9.  
 — Paul, remont., D.-P. Bourq. 11.  
 — Pierre, technic., Doubs 9.  
 Madliger, Alf., ouv. ver., Buiss. 9.  
 — Anna, lingère, Buissons 9.  
 — Fritz, sertiss., Progrès 19.  
 — Léon, o. fabriq., Rocher 20.  
 — Rosina, ménag., Buissons 9.  
 Maechling, Caroline, Sombaille 4a.  
 Maeder, Ach., proc., T.-de-Ran 4.  
 — Alb., tapiss., Fleurs 26.  
 — André, horloger, Parc 114.  
 — Chs, comm. bque, N.-Droz 132.  
 — Chs, nett. C.F.F., N.-Droz 132.  
 — Ern., fils, charr., Pont 36.  
 — Georges, horlog., Serre 59.  
 — Henri, fab. brac., République 7.  
 — Jules, man., Ronde 20.  
 — Louise, Vve, aide, Nord 167.  
 — Sam., ress., A.-M. Piaget 28.  
 Mæder-Reymond, F., horl., Prc 114.  
 Maffli, Fr., voit., Collège 8a.  
 — Nelly, verres mont., N.-Droz 37.  
 — Willy, mécan., Numa-Droz 37.  
 Magnenat, Alb., peintre, Parc 79.  
 — Gges, échapp., Parc 19.  
 Magnin, Adrienne, ouv. ébauch.,  
 Fritz-Courvoisier 8.  
 — André, mécanicien, Pont 6.  
 — Arn., magas., Numa-Droz 25.  
 — Arn., ach. éch., P.-H. Math. 21.  
 Magnin, Bernardette, taill., Parc 91  
 — Chs, md lég., N.-Droz 117.  
 — Ern., maçon, H.-de-Ville 40a.  
 — Estelle, mén., Ph.-Hri Matt. 25.  
 — Fél., machin., Puits 23.  
 — Fern., représ., Puits 13.  
 — Frédéric, graveur, Tunnels 10.  
 — Gast., emboîteur, Parc 78a.  
 — Gast., fils, échap., Parc 78a.  
 — Georges, commis, Paix 1.  
 — Gges, fournit., Nord 41.  
 — Gust., man., Collège 20.  
 — Jean, rem., Nord 151.  
 — Jenny, journal., Tunnels 14.  
 — Julien, man., Fritz-Courv. 36.  
 — Julien, rem., P.-H.-Matthey 21.  
 — Léon, man., F.-Courvoisier 36.  
 — Ls, serr.-élect., Pont 17.  
 — Luc., m. menuis., Puits 13.  
 — Marthe, ling., P.-H.-Matth. 21.  
 — Paul, repass., Fleurs 11.  
 — Pauline, mén., Progrès 68.  
 — Pierre, chauff., T.-Allem. 111.  
 — Pre, emp. tram, Pouillerel 4a.  
 — René, cadr., Cbe-Grieurin 49.  
 — Roger, aide, T.-Allemand 113.  
 — Ruben, visiteur, Puits 29.  
 — Will., chauff., Progrès 99.  
 — Yvonne, régl., P.-H.-Matth. 21.  
 Magnin-Jacot, Vve & Fils, mécan.,  
 Progrès 68.  
 Maillard, Alph., fab. limonades,  
 Grenier 36.  
 — Ali, parquet., Progrès 16.  
 — André, mécan., Progrès 16.  
 — Arn., man. fabr., H.-de-Ville 38.  
 — Et., fact. tél., Cern.-Antoine 23.  
 — Fçois, boît., Numa Droz 175.  
 — Nelly, pierr., Grenier 36.  
 — René, commis, Léop.-Rob. 126

**La Maison du Tricot**

**Tricots mode et sport**  
 Rue Léopold-Robert, 55

- Maillardet, Alb., man., Fleurs 22.  
 — Emma, poliss. boîtes, Neuve 5.  
 — Fritz, man., Loge 5.
- Maillot, Alin, rem., Progrès 103 a.  
 — Chs, serrur., Fr.-Courvois. 22a.  
 — Georges, emboît., Doubs 161.  
 — Marg.-Marie, Fr.-Courvois. 22a.  
 — Philom., mén., F.-Courv. 22a.
- Mainini, Dominique, md primeur,  
 Charrière 13.
- Maino, Eug., menuis., Progrès 83.  
 — Ernesta, poliss., Serre 47.  
 — Eugénia, ling., Progrès 83.  
 — Jos., menuis., Progrès 83.  
 — Valentin, cafet., H.-de-Ville 48.
- Maire, Alb., admin., S. E. N. J.  
 Numa-Droz 71.  
 — Alice, commis, Nord 173.  
 — André, boîtier, Nord 3.  
 — André, fab. horlog., Parc 138.  
 — Arth., art. peint., Charrière 68.  
 — Berthe, commis, Serre 6.  
 — Chs, emb., Agassiz 12.  
 — Chs, remont., Versoix 9.  
 — Chs, cadr., P.-H.-Matthey 15.  
 — Edg., chauff., Numa-Droz 125.  
 — Ed., échapp., Progrès 101.  
 — Elisa-Esther, Versoix 9.  
 — Elvina, institut., Nord 173.  
 — Emile, remont., Nord 45.  
 — Ernest, commis, Bellevue 19.  
 — Ern., com. post., Nord 188.  
 — Etienne, remont., Parc 76.  
 — Fritz, bijoutier, Progrès 109.  
 — Gton, commis, P.-H.-Matth. 7.  
 — Gaston, mécan., Nord 11.  
 — Gges, commis, T.-Allem. 33.  
 — Georges, manœuvre, Puits 16.  
 — Gges, horl.-rhabill., Parc 77.
- Maire, Hélène, ébauc., Envers 35.  
 — Henri, boîtier, Paix 73.  
 — Jeanne, fin. btes, Envers 35.  
 — Juliette Vve, mén., D.-J.Rich. 41.  
 — Laure, mén., Progrès 101.  
 — Léa, commis, Nord 173.  
 — Léon, remont., Nord 54.  
 — Louis, boîtier, T.-de-Ran 23.  
 — Louise, mén., Envers 12.  
 — Louise Vve, Envers 35.  
 — Marcel, rem., Charrière 35.  
 — Marg., ébauches, Envers 35.  
 — Marg., régleuse, Succès 19.  
 — Maria, régl., N. Droz 35.  
 — Maurice, cadrans, Industrie 36.  
 — Ruth, coutur., Envers 12.  
 — Suzanne, commis, Paix 17.  
 — Tell, bijout., Crêt 9.  
 — Willy, émaill., Cbe-Grieurin 33.  
 — Yvonne, régleuse, Parc 77.
- Maire-Courvoisier, G.-E., horlo-  
 gerie, Paix 17.
- Mairet, Ed., rem., C. Grieur. 23.
- Mairot, Alph., Serre 28.
- Maison du Peuple, Parc 73.
- Maistre, Alb., gér. imm. commun.,  
 Numa-Droz 183.  
 — Arm., remonteur, Parc 69.  
 — Marie Vve, ménag., Paix 89.
- Maitre, Aur., chauffeur, Nord 13.  
 — Bertha, lingère, F.-Courv. 24.  
 — Fritz, boîtier, Collège 16.  
 — Henriette-Berthe, F.-Courv. 24.  
 — Paul, man., Hôtel-de-Ville 19.  
 — Paul, remont., Léop.-Robert 12.  
 — Robert, remont., Hirondelles 10.  
 — William, boîtier, N.-Droz 175.
- Maladet, Irma, ménag., Doubs 11.
- Malatrasi, Marg., mén., L.-Rob. 84.

- Malcotti, Guido, peint., Progr. 14.  
 — Paulette, Progrès 14.
- Malcurat, Eug., man., Nord 129.
- Maleszewsky, Chs, grav., Tête-de-Ran 3.  
 — Clara, o. fabr., Ld-Robert 80.  
 — Ignace, sertiss., Côte 5.  
 — Hélène, tailleuse, Nord 75.  
 — Jean, remont., Envers 18.  
 — Lse, ach. boîtes, Ld-Robert 6.  
 — René, remont., L.-Robert 73.  
 — René, échapp., Envers 32.  
 — Suzanne, vend., Envers 18.  
 — Vital, remonteur, Progrès 22.  
 — Willy, typogr., Envers 18.
- Maléus, Eug., m. men., Banneret 4.  
 — Eug. fils, menuis., Banneret 4.  
 — Jeanne, mén., H.-de-Ville 7.
- Mamie, Flora, lingère, Nord 161.  
 — Jules, rem., Industrie 13.  
 — Louis, commis, Ravin 15.  
 — Marcelle, mén., Industrie 13.  
 — Marie, s. prof., Indust. 13.  
 — Pline, institut., Industrie 13.
- Mandowski, E., conf., et meubles Serre 83.
- Manera, And., cordonn., Parc 86.  
 — Pierre, cord., Ld-Robert 19a.
- Mangeat, Ele, man. Ph.-H. Matt. 8.  
 — Rosine, Vve, journ., Fleurs 13.
- Manghera, Mar., commis, Combe Grieurin 45.
- Mantegani, Alex., man., F.-Courv. 38  
 — Dante, maçon, F.-Courvois. 62.  
 — Louis, men., Fr.-Courvois. 53.  
 — Rich., maçon, Collège 15.  
 — Rich., ébén., Fr.-Courvois. 38.  
 — Tiziano, men., F.-Courv. 53.
- Manthé, Mrie Vve, mén., Succès 9a.
- Manzoni, Stefano, maçon, Hôtel-de-Ville 7a.
- Marcanti, Ern., gypts., 1er-Mars 15.
- Marcelli, Domin., pens., Collège 7.  
 — Louis, ouv. fab., Collège 7.
- Marcello, Jeanne, mén., Progr. 17a.
- Marchand, Adamir, horl., Nord 29.  
 — Albert, manœuvre, Collège 52.  
 — Alcide, Commerce 55.  
 — Ali, man., Jaquet-Droz 12a.  
 — André, avocat, Crêtets 2.  
 — Andrée, commis, Commerce 55.  
 — Aristide, pivot., Numa-Droz 128.  
 — Arn., comm. bois, Comm. 55.  
 — Aug., manœuvre, Industrie 21  
 — Blanche, dor., L.-Robert 18a.  
 — Chs, voiturier, L.-Robert 18a.  
 — Edm., commis, Jb-Brandt 82.  
 — Elise, ménag., Parc 47.  
 — Emile, o. cad., Léop.-Rob. 100.  
 — Emma Vve, mén., Progrès 105.  
 — Eug., joign. ass., Nord 62.  
 — Gne, cout., Ld-Robert 18a.  
 — Gilbert, horloger, N.-Droz 128.  
 — Jeanne, horl., Progrès 48.  
 — Juliette, mén., Progrès 48.  
 — Léa, ébauches, Fr.-Courv. 43.  
 — Léon, graveur, Numa-Droz 91.  
 — Lina, cadr., Terreaux 27.  
 — Marcel, m. gainier, Tilleuls 7.  
 — Marie Vve, P.-H.-Matthey 19.  
 — Mireille, ménag., N.-Droz 91.  
 — Roger, jardin., F.-Courv. 43.  
 — Roger, mécan., Progrès 99a.  
 — Rosa, mag. tab. cig., Paix 65.
- Marchand-Weber, Osw., tab.-cig. 1er-Mars 6.

**La Maison du Tricot** **BAS ET CHAUSSETTES**  
 Rue Léopold-Robert, 55

- Marchesi, P., sculpt., Charrière 97.  
 — Joséphine, coutur., Paix 81.  
 Marcionelli, Jos., man., Parc 98.  
 Marcodini, Chs, maçon, Côte 8.  
 — Ed., soud. assort., Côte 8.  
 — Paul, man., Côte 8.  
 Marcozzi, Jean, cord., Commerce 51  
 Mardon Watch Ltd, fab. d'horl.,  
 Stand 14.  
 Maréchal, Alb., man. C. F. F.,  
 Crêt-du-Loche 12.  
 — Ern., méc., Epargne 2.  
 Marelli, Ang., horl., Chapelle 6.  
 — Josué, meubles, Chapelle 3-6.  
 Marendaz, Fréd., rem., Tertre 9.  
 — Fréd.-Elie, père, Tertre 9.  
 — Wilhelmine, md lég., N-Droz 112  
 Margelin, Bertha. pierriste, Léop.-  
 Robert 41.  
 — Julia, commis, L.-Robert 41.  
 Margot, Benj., achev., N.-Droz 81.  
 — Eug., pos. méc., Paix 85.  
 — Jules, gde police, Ravin 9.  
 — Ruth, garde-mal., Progrès 125.  
 Marguerat, Jacq., cord., Nord 47.  
 — Jules, remont., Serre 79.  
 Marguier, Math., téléph., Succès 11a.  
 Maridor, Adèle, ling., Doubs 117.  
 — Geneviève, repass., Jx-Perret 16.  
 — Hélène, o. fab., Charrière 35.  
 Maridor-Boss, Caroline, Charr. 35.  
 Mariotti, Otto, peintre, Indust. 19.  
 Marletaz, Ed., commis, Concord. 7.  
 Marmet, Adèle, Vve, H.-de-Ville 65.  
 — Angèle, ménagère, Ronde 43.  
 — Marie Vve, Puits 18.  
 Marmet-Roth, Marie, Sombaille 4a.  
 Marmier, Jos., conc., Pl. H.-de-V. 1.  
 — Mathilde, mén., Pl. H.-de-Ville 1.  
 — Paul, mécan., Commerce 81.  
 Maroni, Louis, archit., L. Rob. 84.  
 — Germaine, ress., Sorbiers 13.  
 Marquis, C., Vve, s. prof., Marché 4.  
 — Emile, ress., Grenier 36.  
 — Emma, colport., Charrière 5.  
 — Emma, ménag., Serre 9.  
 Marrel, Gust., rem., Nord 214.  
 — Germaine, aig., Rocher 2.  
 — Lina, journal., Rocher 2.  
 Marthaler, Bluette, commis, Léopold-Robert 58.  
 — Fritz, remont., Parc 69.  
 — Marie-Rose Vve, L.-Robert 58.  
 Marti, Ftz, gainier, Gibraltar 15.  
 — Fritz, gainier, Gibraltar 15.  
 — Fritz, ing. direct., Progrès 7.  
 Martin, Aug., horl., Bellevue 23.  
 — Blanche, mén., Ld-Robert 25a.  
 — Blanche, Vve, Léop.-Rob. 25a.  
 — Chs, ressorts, Collège 8a.  
 — Emile, rhab., Numa-Droz 47.  
 — Gmaine, commis, L.-Rob. 25a.  
 — Lucien, outil, Bellevue 23.  
 — Marc, commiss., Postiers 25.  
 — Marie Vve, ménag., Parc 48.  
 — Marie, Vve, mén., Fleurs 7.  
 — Paul, mécan., Nord 129.  
 — Pierre, commis, Charrière 12.  
 — René, voyageur, Fleurs 3.  
 — René, m. cordonnier, Cure 5.  
 — René, ouvr. cadrans, Fleurs 7.  
 — Roger, lithogr., Numa-Droz 80.  
 Martinazzoli, N., maç., Recorne 33.  
 Martinelli, Guido, peintre, Célestin-Nicolet 4.  
 — Oreste, gyss., Dr-Dubois 6.

**BRUNSCHWYLER & Cie, Salles de bains complètes**



- Martinelli, Raimond, maçon,  
Charrière 80a.  
— Ugo, menuis., Avocat-Bille 9.
- Martinet, Ad. mén., Combettes 2.
- Marzi, Clot. Vve, mén., Balanc. 13.  
— Fern., serrur., Manège 17.  
— Vittorio, man., Manège 17.
- Marzlof, Emilia, s. prof., Moulins 5.
- Maspla, Ant., mécan., Paix 59.
- Maspoli, Angelo, maç., Parc 76.  
— Alfred, mécan., Crêtets 102.  
— Madel., couturière, Parc 76.
- Massé, Marcel, coiffeur, Parc 29.
- Masson, Chs, garde-front., Côtes-  
du-Doubs 21.  
— Gges, méc. aig., Charrière 57.  
— Marcelle, horl., Doubs 103.
- Mast, Alice, dem. mag., Parc 21.  
— Charlotte, ménag., Parc 21.
- Mathey, Aug., nég., L.-Robert 102.  
— Hermann, fourn., Progrès 147.  
— Jâmes, boît. Buissons 19.  
— Jeanne, s. prof., Doubs 141.  
— Jeanne, ménag., Est 18.  
— Osw., rem., Serre 4.  
— Paul, boîtier, Buissons 19.  
— Rose Vve, Nord 165.
- Mathey-Desgrandchamps, Albert,  
boîtier, Parc 101.
- Mathey-Doret, Adr., dessin. arch.,  
Agassiz 9.
- Mathez, Adèle, mén., Ronde 20.  
— Adèle, ménag., Buissons 11.  
— Alb., boîtier, Parc 114.  
— André, o. aiguilles, Doubs 133.  
— Berthold, rem., Crêtets 115.  
— Berth., sellier, Granges 6.  
— Blanche, o. fabr., N.-Droz 111.  
— Charles, boîtier, Parc 26.
- Mathez, Chs, remont., Jura 4.  
— Chs, médec., Grenier 18.  
— Eric, horloger, Jura 4.  
— Fanny Vve, mén., P.-H.-Matth. 17  
— Fernand, man., Crêtets 115.  
— Fernand, sertiss., Crêtets 96.  
— Geneviève, régl., Crêtets 96.  
— Georges, boît., Nord 170.  
— Gérard, rhabill., Champs 19.  
— Gilbert, décott., Numa-Droz 86.  
— Jules, cafetier, Boinod 2.  
— Jules, facteur, Epargne 6.  
— Lucie, lingère, Moulins 22.  
— Math., Vve, Parc 122.  
— Nelly, Boinod 2.  
— Paul, maréchal, Bulles 27.  
— Paul, boîtier, Numa-Droz 179.  
— Paul, cadr., J.Brandt 87.  
— Raoul, commis, Parc 136.  
— Reynold, maréchal, Bulles 27.  
— Roger, boîtier, Parc 47.  
— Serge, sertiss., Champs 19.
- Mathys, Albert, échapp., Fleurs 30.  
— Arn., fab. verr. mtres, Paix 107.  
— Bertha, ling., Doubs 123.  
— Christ, bûcher., H.-de-Ville 38.  
— Ern., bûch., Gdes-Crosettes 4a.  
— Gges, pâtiss., Soph.-Mairet 3.  
— Hans, verres m., Serre 103.  
— Ida, horl., Promenade 12.  
— Jean, Recrètes 8.  
— Johann, o. ress., N.-Droz 177.  
— Laure, brod., Grenier 28.  
— Math., prof. musiq., Nord 77.  
— Paul, mécan., Fiaz 3.  
— René, boîtier, Doubs 153.  
— René, horlog., Numa-Droz 177.  
— René, manœuvre, Doubs 1.  
— René, mécan., Champs 11.  
— René, aide, Hôtel-de-Ville 38.  
— William, man., Côte 14.

# La Maison du Tricot

*Tricots d'enfants*  
Rue Léopold-Robert, 55

- Matile, Alb., poliss., N.-Droz 63.  
 — Adrien, commis, Grenier 3.  
 — Alb., remont., Progrès 59.  
 — Alice, brodeuse, Parc 31 bis.  
 — André, commis, Doubs 133.  
 — Art., conc., Cernil-Antoine 14.  
 — Augusta, ménag., Progrès 111.  
 — Chs, agric., Sombaille 42.  
 — Ele, boîtier, F.-Courvois 13.  
 — Emma, rep. linge, Terreaux 6.  
 — Ern., boîtier, Jaquet-Droz 10.  
 — Etienne, dégr., C.-du-Loche 4.  
 — Flora, cadrans, Pont 32.  
 — Georg., cadrans, Charrière 42.  
 — Ggette, commis, Paix 9.  
 — J.-H., empl., Doubs 159.  
 — Louis, agric., P.-Crosettes 24.  
 — Louise, commis, Paix 9.  
 — Madel., o. cadr., Progrès 111.  
 — Maria Vve, horl., Fz-Courv 24.  
 — Marie-Anna, Vve, Paix 9.  
 — Marcel, coiffeur, Ronde 9.  
 — Maur., représ., Parc 145.  
 — Paul, agric., P.-Crosettes 24.  
 — Paul, coiffeur, Puits 16.  
 — Paul, empl. gaz, Puits 17.  
 — Paul, boîtier, F.-Courv. 23a.  
 — Rachel, Vve, Crêt-du-Loche 38.  
 — René, aide, P.-Crosettes 24.  
 — Robert, techn., Numa-Droz 63.  
 — Tell, agric., Crêt-du-Loche 10.  
 — Ulysse, remont., Parc 100.  
 — Willy, boît., Doubs 155.
- Matile-Egé, Henri, rem., Parc 100.
- Matile-Nicolet, Ern., boît., Fritz-Courvoisier 15.
- Matile-Rauss, André, remont., Doubs 133.
- Matile-Rimathé, Ges, bonn.-merc., Léop.-Rob. 41.
- Matile-Steiger, Charles, cadrans, Nord 181.
- Matli, Ferd., remonteur, Puits 5.
- Mattei, Emma, Vve, ménag., Léopold-Robert 18a.
- Matter, Rob., ach., L.-Robert 70.
- Matthey, Abel, fermier, Foulets 11.  
 — Achille, remonteur, Serre 63.  
 — Adamir, journ., C.-du-Loche 41.  
 — Adèle, ménag., Agassiz 7.  
 — Adèle, ménag., Di JRich. 39.  
 — Adrien, nickel., Manège 20.  
 — Agnès, ménag., Paix 77.  
 — Albert, boîtier, Postiers 27.  
 — Alb., repass., Moulins 4.  
 — Alcind., typographe, N. Droz 74.  
 — Alfr., domest., Progrès 113.  
 — Alf., man. équ., Envers 35.  
 — Alice, nickeleuse, Fleurs 9.  
 — Amanda, commis, Charr. 66.  
 — Amélie, ménag., N.-Droz 31.  
 — André, commis, Granges 12.  
 — André, tapiss., Manège 20.  
 — Andrée, commis, N.-Droz 74.  
 — Anna Vve, mén., F.-Courv. 24.  
 — Ant., commis, F.-Courvois. 46.  
 — Arnold, remont., Hirondelles 12.  
 — Arnold, cantonn., Sombaille 50.  
 — Arth., bûcheron, Industrie 16.  
 — Arth., combust., Puits 14.  
 — Berthe Vve, Paix 35.  
 — Blanche, commis, Doubs 141.  
 — Blanche, o. barill., Nord 65.  
 — Bluette, ébauch., Puits 14.  
 — Cécile, empl., Fleurs 16.  
 — Céc., ménag., C.-du-Loche 10.  
 — Cécile, journ., H.-de-Ville 65.  
 — Chs, mécan., Sombaille 50.  
 — Chs, méc., A.-M.-Piaget 7.  
 — Chs, méc., Ph.-H.-Matthey 19.

---

**BRUNSCHWYLER & Cie, Cuisinières à gaz**

- Matthey, Ch.-Aug., empl. téléph.,  
 Boulevard de la Liberté 3.  
 — Chs, empl. bur., Promen. 11.  
 — Charlotte, mén., Tunnels 14.  
 — Clara Vve, mén., F.-Courvois. 46  
 — Daniel, instit., Jaquet-Droz 60.  
 — Edouard, serrur., Charrière 64.  
 — Edouard, voitur., Progrès 3.  
 — Edith, gde rel., Manège 11.  
 — Elise, coutur., Tête-de-Ran 25.  
 — Emile, secr., Charrière 57.  
 — Emile, télégr., Chasseron 19.  
 — Emma, ménag., Progrès 105.  
 — Emma, ménag., Parc 132.  
 — Eric, soud. boîtes, Serre 27.  
 — Erica, vendeuse, Fleurs 26.  
 — Ernest, rem, Fr.-Courvois. 36a.  
 — Ern., ag. police, Charrière 64.  
 — Esther, ménag., Progrès 37.  
 — Esther, taill., Cernil Antoine 7.  
 — Eva, mén., Progrès 41.  
 — Fanny, Vve, mén., Cheminots 27.  
 — Fernand, commis, Nord 203.  
 — Florian, directeur, Publicitas,  
 Jacob-Brandt 12.  
 — Franç., boîtier, Charrière 57.  
 — Fréd., typogr., Fleurs 26.  
 — Fritz, commis post., Nord 189.  
 — Gaston, commis, Parc 136.  
 — Gges, horlog., Crêt 18.  
 — Ges, téléph., Charrière 57.  
 — Gges, guill., Parc 9.  
 — Gges, boîtier, Manège 20.  
 — Gges, grav., Progrès 37.  
 — Georges, mécan., Manège 20.  
 — Gges, représ., Commerce 59.  
 — Georges, man., Bois 8.  
 — Gges, boul., Numa-Droz 35.  
 — Germaine, commis, Doubs 129.  
 — Hedwige, commis, N.-Droz 77.  
 — Hèlène, commis, Parc 22.  
 Matthey, Henri, régleur, Crêt 18.  
 — Henri, sertiss., Agassiz 7.  
 — Henri, typogr., Winkelried 25.  
 — Herm., visiteur, Succès 29.  
 — Hilaire, rem., Cernil Antoine 7.  
 — Jean, aide ferm., Breguet 16.  
 — Jeanne, ménagère, Paix 89.  
 — Jeanne, assort., Gibraltar 5.  
 — Jeanne, r. linge, Progrès 13a.  
 — John, visiteur, Nord 183.  
 — Jules, rem., Doubs 129.  
 — Jules, chev., Progrès 143.  
 — Jules, grav., Serre 6.  
 — Jules, remont, N. Droz 86.  
 — Julie, ménag., Nord 119.  
 — Julien, boît., Sorbiers 17.  
 — Julien, concierge, Grenier 18.  
 — Léa, o. cadr., Eplat. Jaune 14.  
 — Léa, Vve, Progrès 3.  
 — Léon, commis, Parc 130.  
 — Léopold, man., Fritz-Courv. 15.  
 — Lina, Sombaille 4a.  
 — Lina Vve, ménag., Manège 16.  
 — Louis, bijoutier, Progrès 37.  
 — Louis, man., Gibraltar 11.  
 — Louis, échap., Numa-Droz 47.  
 — Louise Vve, Eplat.-Jaunes 22.  
 — Lucia, brod., Fr.-Courv. 46.  
 — Madel., décalq., Bd Liberté 3.  
 — Madeleine, Nord 168.  
 — Marcel, ressorts, Parc 80.  
 — Marcel, commiss., Charrière 57.  
 — Marcel, bijoutier, Crêtets 111.  
 — Marcel, remont, Terreaux 18.  
 — Marg., vend., Buissons 19.  
 — Maria Vve, mén., Sombaille 4a  
 — Marie, mén., Tple-Allemand 75.  
 — Marie, Vve, République 9.  
 — Maurice, bijout., Nord 186.  
 — Maurice fils, bij., Progrès 11.  
 — Melchior, échapp., Locle 22.

# La Maison du Tricot

**SOUS - VÊTEMENTS**  
 Rue Léopold-Robert, 55

- Matthey, Melchior fils, Locle 22.  
 — Millie, ménag., Chapelle 23.  
 — Mina-Louise, Progrès 143.  
 — Nelly, commis, Ph.-Matth. 19.  
 — Odette, lingère, Concorde 5.  
 — Osw., graveur, Chapelle 23.  
 — Paul, achev., Succès 15a.  
 — Paul, lithogr., Cern.-Antoine 21.  
 — Pl, prof. piano, Montbrill. 11.  
 — Rob., remonteur, Nord 129.  
 — Rosa, ménag., Nord 168.  
 — Rose, fin. aig., N.-Droz 15.  
 — Rose Vve, Crêtets 117.  
 — Ruth, d. mag., N.-Droz 47.  
 — Simone, vend., Puits 14.  
 — Sophie Vve, Parc 22.  
 — Sophie, ébauch., Dl-JeanRich. 41  
 — Suzanne, Paix 17.  
 — Suz., poliss., Bd Liberté 3.  
 — Suzanne, régleuse, Paix 35.  
 — Tell, empl. tram., Fleurs 16.  
 — Ulysse, voit., Fr.-Courvois. 13.  
 — Violette, régl., Cheminots 27.  
 — Vital, remont., Crêtets 111.  
 — Vital, épicier, Crêtets 117.  
 — Wilh., remont., N.-Droz 175.  
 — Willie, régl., Doubs 141.  
 — Willy, boucher, Fleurs 13.  
 — Willy, mécan., G.-Herzog 20.  
 Matthey-Boillat, G., fourn., Parc 22.  
 Matthey-Doret, Alb., adouc., Parc 11  
 — Bertha, ménagère, Parc 11.  
 — Gust., mécan., Hironnelles 10.  
 — René, commis, Pl. d'Armes 1bis.  
 Matthey-Jaquet, Paul, fab. d'horl.,  
 Pont 12.  
 Matthey-Jaquet, Adr., fab. horlog.,  
 Pont 12-14.  
 Matthey-Junod, Fernand., commis,  
 Général-Herzog 20.  
 — Raoul, commis, Concorde 5.  
 Matthey-Sermet, Arth., ess. juré,  
 T. Allem. 63.  
 Matthey-Vuille, Car. Vve, ménag.,  
 Charrière 66.  
 Matthias, Yvonne, Vve, Paix 13.  
 — Yves, techn.-horloger, Paix 13.  
 Matthieu, René, commis, Place de  
 l'Hôtel-de-Ville 2.  
 Matthyssens, Alex., offic., A. S.,  
 Numa-Droz 102.  
 Matti, Gottl., vicaire, Chapelle 5.  
 Mattioli, René, fondé de pouvoirs,  
 Temple-Allemand 63.  
 Matzinger, Ele, drog., C.-Ant. 27.  
 — Ida, régleuse, Montagne 7.  
 — Jacob, cordon., Nord 167.  
 Mauch, Alfr., man., Nord 39.  
 Maulaz, Berthe, mén., T.-de-Ran 3.  
 Mauley, Gust., rem., Charrière 42.  
 — Clémence, ménag., Parc 70.  
 — Marcelle, vend., Crêtets 29.  
 — Marie, Vve, ménag., Ravin 9.  
 — Yvonne, vend., Charrière 42.  
 Maumary, Ali, rem., Nord 172.  
 — Alph., échapp., Terreaux 21.  
 — Fréd., pivot., Progrès 97 a.  
 — Léon, bij., Chapelle 11.  
 — Marguerite, commis, Indust. 12.  
 — Maria Vve, Numa-Droz 125.  
 — Thécla, o. fabr., N.-Droz 125.  
 Maurel, Charles, représ., Succès 1.  
 Maurer, Alb., emp. CFF, Commer. 93  
 — Alice, o. spiraux, Eplat. Jne 14.  
 — André, Cure 6.  
 — Anna, ménag., F.-Courv. 26.  
 — Arn., man., Fr.-Courvoisier 29.  
 — Cécile, mén., Progrès 95a.  
 — Chs, cadr., et rest., Recorne 26.  
 — Chs, aide, Gr. Crosettes 15.  
 — Chs, boul., Crêt-du-Loche 32.  
 — Chs, cultiv., Fr.-Courv. 83.

**BRUNSCHWYLER & Cie, Salles de bains complètes**

- Maurer, Ed., manoeuv., Stand 10.  
 — Ed., man., 1er-Mars 10.  
 — Emile, man., Charrière 80a.  
 — Emile, man., Gibraltar 5a.  
 — Fréd., boulang.-épic., Crêt-du-Loche 32.  
 — Frida, mén., C.-du-Loche 32.  
 — Henri, agric., Boinod 12.  
 — Henri, aide, Gr. Crosettes 46.  
 — Henri, commiss, Stand 10.  
 — Laure, Numa-Droz 111.  
 — Léop., pivot., Eplat. jaun. 14.  
 — Louis, Boinod 12.  
 — Louis, ress., Parc 90.  
 — Louis, agric., Boinod 18.  
 — Louis, prop., G. Crosett. 46.  
 — Louis, boît., Crêt-du-Loche 55.  
 — Louis, domest., C.-du-Loche 55.  
 — Ls-Aug., commiss., Parc 104.  
 — Louis-E., serrur., F.-Courv. 43.  
 — Louise, fourn., Eplat.-jaun. 14.  
 — Marie, Vve, journal., Stand 10.  
 — Mrie-Lse Vve, G.-Crosettes 36.  
 — Max, remont., Cure 6.  
 — Olga, coup. bal., Progrès 95a.  
 — Paul, rem., F. Courvois. 29.  
 — Robert, remont., Parc 14.  
 — Wm, boucher, Jaquet-Droz 6.
- Maurer-Houriet, Hri, fab. horlog.,  
 Temple-Allemand 45.
- Mauron, Alfr., gde comm., Succès 29  
 — Carola, ménag., Commerce 53.  
 — Chs, camionn., Grenier 22.  
 — Jules, portef., D.-J.Richard 9.  
 — Ls, portef., DI-JeanRichard 9.  
 — Mcel, fact., DI-JeanRichard 9.  
 — Willy, fournitur., Parc 71.
- Maus, Simon, remonteur, Parc 92.
- Mauvais, Mcel, décalq., Paix 125.  
 — Suzanne, sténo-dact., Paix 125.
- Mayer, Arth., achev., 12 Sept. 6.  
 — Chs, commis, Commerce 51.  
 — Chs, man., Fr.-Courvoisier 94.  
 — Franz-Xav., brass., Collège 19.  
 — Georges, instit., Agassiz 9.  
 — Henri, mécan., T.-Allem. 89.  
 — Jeanne, finiss. b., Nord 153.  
 — Julie, s. prof., Serre 65.  
 — Louis, cordonn., Charrière 64.  
 — Louise, caissière, Paix 1.  
 — Marie, pol. b. or, Nord 153.  
 — René, étud., Progrès 11.  
 — William, boîtier, Progrès 11.
- Mayer-Hauert, Lcie, mén., Paix 1.
- Mayland, Louis, employé C. F. F.,  
 République 1.
- Mayr, Brünhilde, tél., J.-Brandt 8.  
 — Jean-Séb., commis, N.-Droz 126.  
 — Sébast. Vve, s. prof., J.-Brandt 8
- Mazzola, Angelo, laveur, Fritz  
 Courvoisier 31.  
 — Marg., ébauch., Parc 35.
- Mechler, Estelle, dor., Agassiz 14.  
 — Marie, mén., Repos 17.  
 — Robert, man., Numa-Droz 155.
- Mehl, Htte, s. prof., r. Neuve 16.
- Meier, Adol., bij., Cbe Grier. 49.  
 — Ant., serr., Ph.-H. Matthey 29.  
 — Aug., manoeuvre, Parc 5.  
 — Bthe, commiss., Cheminots 21.  
 — Fréd., retraité, Terreaux 6.  
 — Emma, mén., Jaquet-Droz 12a.  
 — Henri, échapp., Arbres 41.  
 — Jacq., méc., DI-J.Richard 5.  
 — Jeanne, taill., N. Droz 53.  
 — Jeanne, coutur., P.-H.-Matth. 29.  
 — Jos., chauff. auto, Doubs 145.  
 — Julia, ménag., Cr.-du-Loche 27.  
 — Marg., commis, Numa-Droz 53.  
 — Maur., étamp., Progrès 4a.

# La Maison du Tricot

Tricots mode et sport  
 Rue Léopold-Robert, 55



- Meier, Violette, poliss., Nord 165.  
 — Violette, vend., Beau-Site 1.  
 — Willy, chauff., Cheminots 27
- Meister, Alb., boîtier, Agassiz 11  
 — Chs, art. lyr., Fr.-Courvois. 13.  
 — Ernest, commis, L.-Robert 58.
- Meister-Meyer, Albert, boîtier,  
 Numa-Droz 112.
- Melliard, Jeanne, mén., Industrie 2.  
 — Zélie, s. prof., Industrie 2.
- Melloni, Joseph., mén., Manège 21.
- Mennishofer, E., mén., Doubs 29.
- Mentha, Ami, achev., Tple-All. 97.  
 — Ami, remont., Commerce 105.  
 — André, commerc., r. Neuve 3.  
 — Chs & Co, bazar, r. Neuve 3.  
 — Chs, négoc., r. Neuve 3.  
 — Maur., man., Bel-Air 24.  
 — Pauline, négoc., r. Neuve 3.
- Mérat, Gast., p. cadr., Parc 84.
- Mercerat, Hri, nég., L. Rob. 88.
- Mercier, Blanche, corset., DI-Jean-  
 Richard 43.  
 — Isabelle, horl., Doubs 135.  
 — Jules, horlog., A.-M.-Piaget 45.  
 — Louis-Pl, emboît., Clématites 6.
- Mercier-Dault, Ed., conc., Daniel-  
 Jean Richard 43.
- Mercure, mag. café, thé, chocolat,  
 pl. Hôtel de Ville 5.  
 — café, choc., Léop. Rob. 52.
- Merguin, Pierre, poliss., Charr. 41.
- Merian, Adèle, insp., Doubs 73.  
 — Louise, ménag., Doubs 73.
- Merkt, Alfr., repr., DI-J. Richard 16.
- Merlo, Louis, fumiste, Progrès 6.
- Méroz, André, fab. pier., Ravin 7.  
 — Ariste, cadrans, T-Allem. 85.
- Méroz, Arnold, f. horlog., Paix 41.  
 — Blanche, nickel., N.-Droz 103.  
 — Chs, fabr. pierr., Repos 7.  
 — Chs, remont., D.-P. Bourq. 19.  
 — Chs, mécan., Crêt 8.  
 — Edm., pierr., Gibraltar 6.  
 — Elvire, mén., P.-H.-Matthey 15.  
 — Ern., graveur, Charrière 21a.  
 — Eug., sculpteur, Charrière 84,  
 mén. Nord 59.  
 — Gaston, coiff., Balance 14.  
 — Georges, bijout., Bellevue 23.  
 — Ggette, cadrans, N.-Droz 21.  
 — Germaine, mén., Gibraltar 6.  
 — Hubert, coiff., Balance 14.  
 — Julien, achev., P.-H.-Matth. 31.  
 — Laure, o. radium, Gibraltar 2.  
 — Léon, ébauches, Manège 17.  
 — Madel, Vve, mén., Bel-Air 22.  
 — Marcel, m. coiff., Gibraltar 6.  
 — Marcelle, commis, T. Allem. 85.  
 — Marie, ménag., Bel-Air 22.  
 — Nelly, cadrans, Numa-Droz 11.  
 — Nelly, verres mont., Serre 32.  
 — Nelly, Paix 127.  
 — Pl, commis banq., Paix 127.  
 — Samuel, man., Charrière 19a.  
 — Suzanne, régl., Paix 41.  
 — Walter, bijout., T.-Allem. 109.
- Merz, Jos., bouch., Jaq.-Droz 56.
- Merzario, Ariste, sculpt., Charr. 85.  
 — Elvina, doreuse, Parc 16.
- Mesey, Elise, mén., N.-Droz 56.
- Messerly, Chs, v. mont., Crêtets 79.  
 — Ed., chef C. F. F., Manège 16.  
 — Ele, commis, Gén.-Herzog. 20.  
 — Ed., magas., Arêtes 24.  
 — Emma Vve, rep. linge, Crêt 10.  
 — Gottfried, Est 6.  
 — Gottlieb, doreur, Ncd 63.

**BRUNSCHWYLER & Cie, Buanderies complètes**

- Messlerly, Hri, emp. bque, Dd.-P.-Bourquin 3.  
 — Jules, commis post., Est 14.  
 — Laure, brodeuse, Paix 9.  
 — Marie, modiste, Léop.-Rob. 16.  
 — Marthe, ress., Manège 16.  
 — Wilh., restaur., Charrière 73.  
 Messmer, Maria, mén., T.-Allem. 27  
 Mettant, Ern., bijout., Paix 13.  
 Metthez, Ls, pend., N.-Droz 155.  
 — René, achev., Numa-Droz 96.  
 — Rob., vis déc., Numa-Droz 96.  
 Mettler-Dellenbach, Emilie, modes, Léopold-Robert 47.  
 Mettler S. A., impr., D.-J. Rich. 28.  
 Métraux, A., cond. C.F.F., C. Ant. 23  
 Metzger, Ed. bouch., Paix 3.  
 — Jeanne, coutur., D.-J. Rich. 33.  
 — Joseph, appar., D.-J.-Rich. 33.  
 Metzger-Perret, Georg., maroq., D. P. Bourquin 21; magas., r. Neuve 2.  
 Meunier, Marcel, m. pâtiss., Parc 31bis.  
 Meussy, Aug., rem., Epl. Jnes 20a.  
 Meyer, Ad., commis, Tourelles 29.  
 — Alice, Vve, Moulins 5.  
 — Alice, ménag., Dl JRichard 30.  
 — André, méc., Doubs 1.  
 — Anna Vve, Numa-Droz 86.  
 — Arn., commiss., F.-Courv. 22a.  
 — Bthe, commiss., Chemin. 21.  
 — Chs, empl. comm., Gibralr. 13.  
 — Chs, charpent., N.-Droz 37.  
 — Chs, appar., Chapelle 12.  
 — Chs, chauff. gaz, Fleurs 26.  
 — Chs, négoc., Ronde 23a.  
 — Chr., p. bât., Ph.-H. Matthey 2.  
 — Edith, coutur., Moulins 5.  
 Meyer, Elie, nég., Léop.-Robert 82.  
 — Elisabeth, mén., Doubs 1.  
 — Emile, représ., Parc 4.  
 — Emile, manoeuvre, Industrie 16.  
 — Emma, aiguill., Rocher 7.  
 — Ern., boitier, Numa-Droz 99.  
 — Fern., commiss., Moulins 5.  
 — François, Industrie 9.  
 — Fritz, chauffeur, Tuilerie 30.  
 — Fritz, boît., Nord 47.  
 — Fritz, doreur, Jacob-Brandt 80.  
 — Gges, pendants, A.-M. Piag. 31.  
 — Georges, échapp., Crêt 14.  
 — Gges, pignons, Fr. Courv. 92.  
 — Gges, peintre, 1er-Mars 13.  
 — Gottl., commiss., F.-Courv. 22a  
 — Henri, man., Ph.-H.-Matth. 15  
 — Jean-Jacq., commis, Parc 4.  
 — Jean, sculpteur marbre, Fritz-Courvoisier 36 a.  
 — Jeanne, taill., P.-H.-Matth. 29.  
 — Julie, journ., Postiers 18.  
 — Lina, Vve, Paix 71.  
 — Louis, empl., Charrière 44.  
 — Ls, empl. C.F.F., Bd-Liberté 2.  
 — Louis, commis, Ld-Robert 82.  
 — Louis, coiff., Léop.-Robert 58.  
 — Lucie, prof. piano, r. Neuve 10.  
 — Marcel, remont., Jb-Brandt 12.  
 — Marg., Vve, Cheminots 21.  
 — Marg., spiraux, Moulins 5.  
 — Marie, gain., T.-Allemand 45.  
 — Nathalie, Vve, Ld-Robert 88.  
 — Paul, Dr, off. fid., L.-Rob. 58.  
 — Paul, ressorts, Rocher 7.  
 — Pierre, commis, Parc 4.  
 — René, peintre, Tourelles 29.  
 — René, bijout., Parc 6.  
 — René, commerc., Paix 71.  
 — René, voit., Jaquet-Droz 39.

**La Maison du Tricot** **BAS ET CHAUSSETTES**  
 Rue Léopold-Robert, 55

- Meyer, Rob., emballeur, Paix 43.  
 — Rosalie, ling., D.-J. Richard 31.  
 — Théoph., men., Ld-Robert 68.  
 — Wilh., domest., F.-Courv. 37bis  
 — Yvonne, aide, Cheminots 21.  
 — Yvonne, régleuse, Moulins 5.  
 — Yvonne, Vve, Parc 6.
- Meyer-Franck, Marx, vieux mét.,  
 et chiffons, Ronde 23a.
- Meyer-Graber, Lse, Vve, Paix 87.
- Meyer-Misteli, Ida Vve, modiste,  
 Parc 6.
- Meyer-Weill, Max, sans profess.,  
 Balance 10.
- Meyer E, Gagne-Petit, Place  
 Neuve 6.
- Meylan, Alb., dom., Commerce 97.  
 — Adrien, commiss., Progrès 47.  
 — Alf., termin., Numa-Droz 82.  
 — Alice, Vve, pens., N.-Droz. 89.  
 — Alice, commis, Numa-Droz 66.  
 — Aline Vve, ménag., Progrès 147  
 — Berthe Vve, mén., Industr. 12.  
 — Elie, ach., échapp., Progrès 47.  
 — Elisab., règl., Numa-Droz 36.  
 — Emile, nick., Montagne 5.  
 — Etienne, commis, Crêtets 94.  
 — Eug., remonteur, Doubs 117.  
 — Francis, drog., Numa-Droz 89.  
 — Gges, rem., D.-P. Bourquin 5.  
 — Henri, achev., Signal 10.  
 — Henri, méc., Tple-Allem. 107.  
 — Herm., rem., Industrie 22.  
 — Jeanne, nickel., N.-Droz 109.  
 — Jeanne, pension, Doubs 147.  
 — John, nickel., Crêtets 94.  
 — Léonie, dem. mag., Ravin 11.  
 — Louise, ménag., Numa-Droz 36.  
 — Lydia, régleuse, Progrès 147.  
 — Marcel, remont., Ld-Robert 76.
- Meylan, René, nick., N.-Droz 109.  
 — Roger, remont., N.-Droz 109.  
 — Walther, fab. horloger., Jacob-  
 Brandt 4.  
 — Wm, rem., Tple-Allemand 107.
- Meyrat, André, horl., Envers 30.  
 — Bche, rad., Tple-Allemand 71.  
 — Henri, rem., Numa-Droz 98.  
 — Henri, découp., Fr.-Courv. 36a.  
 — Paul, fab. d'horl., Envers 30.  
 — Paul, remonteur, Serre 101.  
 — Pauline, instit., Envers 30.
- Meyster, Aimé, ach., Doubs 133.  
 — Blanche, régl., T. Allem. 109.  
 — Cloth., c. bal., Jb-Brandt 83.  
 — Gges, rem., Tple-Allemand 109.
- Michaud, Alb., essay.-juré, Nord 79.  
 — Henriette, s. prof., Nord 79.
- Miche, Adr., boul., Chapelle 17.  
 — André, manœuvre, Ronde 31.  
 — Florian, cadrans, Puits 4.
- Miché, Fernande, taill., T.-All. 103.
- Michel, Alb., maç., N.-Droz 102.  
 — Alice, commis, Nord 157.  
 — Blurette, Numa-Droz 106.  
 — Chs, maréchal, N.-Droz 106.  
 — Chs, conf. tissus, Jaq.-Droz 8.  
 — Chs, maraîcher, Epl. gr. 11.  
 — Ed., ach. boîtes, Charrière 44.  
 — Ernest, horl., Numa-Droz 106.  
 — Fanny Vve, mén., Bassets 8.  
 — Fritz, fond., A.-M.-Piaget 49.  
 — Gges, typogr., Progrès 3.  
 — Henri, étudiant, Bassets 8.  
 — Johann, mécan., Parc 147.  
 — Marcel, lithogr., N.-Droz 106.  
 — Marg., dem. mag., Eplat. gr. 11.  
 — Marie, mén., Progrès 3.  
 — Marthe, Progrès 3.  
 — Pierre, fab. pierr., 1er Mars 12.

**BRUNSCHWYLER & Cie, Chaudières à lessive**

- Michel, Rod., commiss., Serre 56.  
 — Simone, commis, Progrès 3.  
 — Willy, élect., Jaquet-Droz 8.
- Michelis, Alb., charp., Charr. 87.  
 — Ed., mont. chauff. Charrière 87.  
 — Fréd., serr., Charrière 87.  
 — Henri, charp., Charrière 87.
- Micol, Aloïs, prof., Tourelles 33.
- Mielle, Aug., rep. linge, Parc 37.
- Miéville, André, carton., T. All. 77.  
 — Arthur, desservant, Loge 8.  
 — Benjamin, carton., T. All. 77.  
 — Elie, carton., Tple-Allem. 77.  
 — Jean, encad.-rel., Tple-Allem. 77.  
 — Louis, boîtier, Jaquet-Droz 60.  
 — Marg., s. prof., Tple-Allem. 77.  
 — Pl, fabr. carton., T. Allem. 77.
- Migliorini, Rom., cordonn., Léop.-Robert 100.  
 — Gino, commis, Ld-Robert 100.  
 — Louise, ménag., Ld-Robert 100.
- Millet, Ls, représent., Nord 191.
- Mingard, Chs, commis, Paix 71.
- Minolli, Pierre, contremaitre, Crêtêts 102.  
 — Pierre, serrurier, Crêtêts 102.  
 — Victor, menuis., L.-Rob. 35.
- Mischler, Adolphe, agric., Crêt-du-Loche 56.  
 — Emma, mén., Crêt-du-Loche 56.  
 — Fréd., domest., C.-du-Loche 56.  
 — Herm., domest., C.-du-Loche 56.  
 — Jean, laitier, Collège 8b.  
 — Jean, ferblant., Ld-Robert 26.  
 — Jules, man. S. I., Sombaille 13.  
 — Nelly, o. spir., Sombaille 13.
- Miserez, A., boît., Ftz Courv. 36.  
 — Albertine, cadr., Charrière 44.
- Miserez, Alc., boît., Sorbiers 15.  
 — Aline, ménag., Doubs 23.  
 — Arthur, man., Charrière 62.  
 — Bern., boîtier, Commerce 61.  
 — Bertha, aide, Parc 96.  
 — David, remont., Fleurs 32.  
 — Emile, cordonn., Terreaux 11.  
 — Germaine, taill., Parc 96.  
 — Henri, horloger, Nord 159.  
 — Humb., nég., Serre 83.  
 — Humb., cadrans, Charrière 4.  
 — Isabelle, commis, Envers 10.  
 — Jules, boît., Versoix 3a.  
 — Léa, coutur., Envers 10.  
 — Léa, commissionn., Serre 67.  
 — Lucie, mén., Parc 11.  
 — Mcel, ach.-boît., Promenade 13.  
 — Marie Vve, ménag., Parc 96.  
 — Olivier, boîtier, N.-Droz 14.  
 — Oliv.-Jos., boîtier, Recrêtes 16.  
 — Paul, man., A.-M.-Piaget 67.  
 — René, ébéniste, Serre 2.  
 — Roger, ach. boît., Versoix 3a.  
 — Roger, commis, Charrière 84.  
 — Simon, boît., D.-J.-Richard 17.
- Miserez-Kreuz, L., commis, Parc 96.
- Mission Chrischona, Envers 37.
- Mistely, Adèle, mén., Progrès 20.  
 — Louise, peint. émail, Parc 94.
- Mizel, René, boît., P.-H. Matthey 15.
- Moccand, Arth., commissionn., Temple-Allemand 75.  
 — André, élect., Progrès 99a.  
 — Chs, serrur., Progrès 99 a.  
 — frères, serrur., Progrès 99a.  
 — Jules, aiguill., T.-Allemand 75.  
 — Lucien, serrurier, Progr. 99a.  
 — Madel., taill., T.-Allemand 75.  
 — Marc, serrur., Progrès 99a.

# La Maison du Tricot

## Tricots d'enfants

Rue Léopold-Robert, 55

- Mocciardini, Pietro, terrassier, Sombaille 12.
- Mocelin, Ele, ess.-jur., D.-P. B. 21.
- Modoux, Robert, empl. C. F. F., Parc 78 bis.
- Mœnig, Alice, instit., D.-P. B. 19.
- Anna, instit., D.-P. Bourq. 19.
- Emma, instit., D.-P. Bourq. 19.
- Louis, fab. d'horl., N.-Droz 145.
- Mœnig & Cie, f. d'horl., Parc 128.
- Moeri, (voir Mõri).
- Mœschler, Arnold, commis, Commerce 79.
- Chs, boît., Progrès 121.
- Marcel, boît., N.-Droz 124.
- Moghini, Ls, peint., Serre 130.
- Mojon, André, méc., N.-Droz 138.
- Const., pivot., Parc 107 bis.
- Emma, pol., Fritz-Courv. 24.
- Gges, remont., Ld-Robert 88a.
- Gust., caissier, Cbe-Grieur. 43.
- Jâmes, boîtier, Locle 20.
- Jules, pivot., Parc 107 bis.
- Juliette, mén., Numa-Droz 138.
- Marcel, émaill., Champs 9.
- Nelly, Numa-Droz 138.
- Paul, man., Fr.-Courvoisier 94.
- Pl, pol. btes, Fr.-Courvois. 22a.
- Werner, man., N. Droz 130.
- William, instit., Serre 39.
- Willy, gainier, Parc 73.
- Molinari, Jean, tailleur, Collège 8.
- François, chauffeur, Serre 43.
- Moll, Martin, brass., Ronde 28.
- Mollet, Anna Vve, Numa-Droz 94.
- Fréd., man., Progrès 63.
- Monachon, Chs, chef train, Léopold-Robert 126.
- Monaldeschi, M., journ., H. de V. 67
- Mcel, élect., Léop.-Robert 126.
- Monbaron, Jean, rem., T.-Allem. 24.
- Lucia, régl., Tple-Allemand 24.
- Marcelle, commis, Doubs 99.
- Marie, Vve, Fr.-Courvois. 58a.
- Marie-Vict., conc., T.-Allem. 24.
- Mathilde, décalq., Doubs 99.
- Maur., md primeurs N.-Droz 19.
- Milca, ébauch., Doubs 125.
- Nelly, ménag., Doubs 125.
- Roger, fond., Eplat.-Jaunes 28.
- Monet, Louis, dentiste, Parc 9ter.
- Monnard, Alb., profess., Nord 31.
- Chs, boît., Fleurs 30.
- Chs-Eug., chauff. gaz, Fleurs 26
- Ed., mécan., Nord 31.
- Georges, man., Nord 17.
- Gges, ret. photogr., Nord 31.
- Marie, mén, Charrière 37.
- Monnet, Fritz, boît., Progrès 105.
- Angèle, ébauches, Ravin 7.
- Henri, commiss., Combettes 4.
- Nelly, dem. mag., Serre 45.
- Monney, Pierre, agent de police, Daniel-JeanRichard 37.
- Monnier, Alb., grav., Gén.-Duf. 10.
- Alb., boîtier, Nord 41.
- Alb., remont., Doubs 157.
- Alexis, rem., Crêtêts 102.
- Ali, pivot., République 1.
- André, boît., Succès 19a.
- Angèle, instit., Paix 73.
- Anna, ménag., J. Droz 12.
- Annette, ménagère, Pont 12
- Armand, boîtier, N.-Droz 128.
- Arm. fils, boît., Tourelles 11.
- Arth., commis, N.-Droz 161.
- Arthur, grav., Numa-Droz 28.
- Bertha, o. aig., Stand 6.
- Blanche, cadr., Parc 136.
- Blanche, décalq., Chasseron 5.

**BRUNSCHWYLER & Cie, Fourneaux potagers avec service d'eau chaude**



- Monnier, Chs, manœuv., Stand 6.  
 — Chs, verr. montr., Progrès 63.  
 — Edwige, coutur., Marché 2.  
 — Elina, Numa-Droz 77.  
 — Emile, manœuvre, Stand 6.  
 — Emile fils, man., Stand 6.  
 — Fanny, ressorts, Crêtets 102.  
 — Gaston, m. tapiss., Parc 92.  
 — Georges, commis, Paix 1.  
 — Gges, commis, A.-M.-Piaget 81.  
 — Georges, boîtier, Nord 175.  
 — Hélène, commis, N.-Droz 128.  
 — Henri, Dr médecin, Pont 12.  
 Consult., rue Neuve 8.  
 — Henri, menuis., Nord 68.  
 — Hri, nick., Tple-Allem. 39.  
 — Hri, dégr., P.-H. Matth. 23.  
 — Henri, remont., Chasseron 5.  
 — Hri-Frédér., nick., Comm. 15a.  
 — Irma, aiguilles, Stand 6.  
 — Jean, remont., Fleurs 34.  
 — Jules., commis, Marché 2.  
 — Jules, remonteur, Nord 153.  
 — Jules, rem., Paix 73.  
 — Jules, rem., Paix 1.  
 — Julia, téléphoniste, Parc 104.  
 — Ls, verr. montres, Progrès 20.  
 — Luc, radium, Tourelles 38.  
 — Madeleine, commis, Paix 1.  
 — Madeleine, sans prof., Pont 12.  
 — Marc, commis, Aurore 5.  
 — Mcel, négoc., A.-M.-Piaget 58.  
 — Marie, pharm., pas. du Centre 4.  
 — Marie, propr., Crêt 14.  
 — Marthe, finiss., Paix 1.  
 — Mathilde, nickel., T.-Allem. 39.  
 — Mathilde, Vve, Numa-Droz 129.  
 — Maurice, remont., Doubs 157.  
 — Maur., ébauch., H.-de-Ville 28.  
 — Nelly, empl. bur., N.-Droz 128.  
 Monnier, Nelly-Marg., ménag., N.-Droz 28.  
 — Paul, sertiss., Charrière 22.  
 — Paul, chaudr., A.-M.-Piaget 58.  
 — Paul, remont., Parc 138.  
 — Pierre, lithogr., N.-Droz 161.  
 — Robert, coiffeur, Crêtets 102.  
 Monnier & Cie, fab. de boîtes, N.-Droz 128a.  
 Monnier, L. & Co, rep., Tourel. 38.  
 Monnin, And., ach. éch., Progr. 3.  
 — André, domest., Progrès 93.  
 — Angèle Vve, mén., Progrès 75.  
 — Alb., peint. cadr., N.-Droz 107.  
 — Armande, ménag., Ld-Rob. 130.  
 — Arth., fab. horl., Wilson 3.  
 — Ed., emb., Progrès 93.  
 — Emile-Ed., boît., D.-P. Bourq. 7.  
 — Ernest, boîtier, Progrès 151.  
 — Fern., boîtier, Parc 99.  
 — Gabrielle, ménag., Progrès 65.  
 — Gges, échappem., Doubs 13.  
 — Gilberte, aide, Progrès 65.  
 — Jean, étudiant, Wilson 3.  
 — Jeanne, commis, Signal 10.  
 — Léontine, café, Progrès 65.  
 — Louis, remont., Nord 173.  
 — Lse, mén., Fritz-Courvoisier 94.  
 — Marcel, boît., Epargne 16.  
 — Mathilde, mén., Doubs 157.  
 — Numa, boîtier, Recrètes 37.  
 — Oscar, rem., Fritz-Courvois. 7.  
 — Pierre, boîtier, Progrès 61.  
 — Raoul, horl., N.-Droz 150.  
 — René, emp.voir., D.-P.-Bourq. 15.  
 Monning, Ls, boît., Charrière 45.  
 Monnot, Emile, ach., N.-Droz 106.  
 — Julia, sertiss., Numa Droz 106.  
 — Eug. Vve, mén., A.-M.-Piag. 7.  
 Monot, Alice, mén., Clématites 4.  
 Montanari, Ang., terr., Industr. 21.

# La Maison du Tricot

# SOUS-VÊTEMENTS

Rue Léopold-Robert, 55

- Montandon, Adrien, poliss. boîtes, Progrès 81.
- Alb. décalq., Progrès 143.
  - Alb., man., Jaquet-Droz 50.
  - Alc., commis. Crêtets 87.
  - Alex., agricult., Numa-Droz 3.
  - Alex., remont., Sombaille 11.
  - Alice, aiguill., Retraite 12.
  - Angèle, commis, L.-Robert 110.
  - Arm., poliss., Parc 60.
  - Arnold, bijoutier, Paix 119.
  - Anette, DI-JRich. 19.
  - Blanche, ménag., Ronde 5.
  - Camille, ver. mont., Comm. 11. domicile Charrière 85.
  - Célestine Vve, N.-Droz 155.
  - Chs, commis, Parc 17.
  - Chs, pivot., Tple-Allemand 81.
  - Chs, voyageur, Reçrètes 12.
  - Edith, ménag., Grenier 32.
  - Edith, ménag., Jaquet-Droz 60.
  - Edouard, commis, Charrière 22.
  - Elisa, mén., Léop.-Rob. 49.
  - Elisabeth, Vve, Fiaz 3.
  - Elise, ménag., Progrès 143.
  - Emile, repass., Joux-Perret 9.
  - Ern., horloger, Fiaz 3.
  - Ern., secr. ouvr., Agassiz 9.
  - Gabrielle, mén., Chasseral 6.
  - Gaston, horl., Jacob-Brandt 81.
  - Gges, typographe, Beau-Site 27.
  - Gges, emboît., Fiaz 3.
  - Germaine, vend., Tple Allem. 81.
  - Henri, combust., Est 20.
  - Hriette, d. mag., DI-J.Rich. 11.
  - Ida, mén., DI-JeanRichard 21.
  - Jules, maréchal, Envers 18.
  - Jules, empl. C. F. F., Parc 62.
  - Jules-Fréd., méc., Moulins 22.
  - Laure, ménagère, Chapelle 12.
- Montandon, Léop., horlog., Jac-Brandt 59.
- Louis, retraité, Grenier 32.
  - Ls, horl., Tple Allemand 81.
  - Louise, instit., N.-Droz 31.
  - Lucette, s. pr., DI-JRichard 21.
  - Marc, carross., Parc 92.
  - Marcel, archit., C.-Grieur. 41.
  - Marcelle, régl., T.-Allemand 81.
  - Maria, régl., Parc 31 bis.
  - Marthe, régleuse, Grenier 32.
  - Math., instit., DI JRichard 19.
  - Math., mén., Numa-Droz 13.
  - Maurice, typogr., Aurore 11.
  - Mina, négoc., Parc 17.
  - Numa, chef man., Léop.-R. 110.
  - Paul, comm., Cernil-Antoine 23.
  - Paul, Numa-Droz 17.
  - Paul, nickel., Paix 75.
  - Paul, repass., H.-de-Ville 31.
  - Paul, s profes., Parc 31 bis.
  - René, commiss., Joux-Perret 9.
  - Rose, pos. glaces, N.-Droz 124.
  - Sophie, mén., N.-Droz 124.
- Montandon-Bandelier, Marie, Vve, Numa-Droz 173.
- Montandon-Calame, Laure Vve, fab. cad. émail, Nord 113.
- Montandon-Gutmann, Henri, boît., Cernil-Antoine 29.
- Montandon-Salz, André, négoc., Parc 120.
- Montavon, Pl, boîtier, N.-Droz 1.
- Alb., peintre, Numa-Droz 98.
- Monti, Jean-Bapt., maçon, Temple-Allemand 107.
- Moor, Andreas, rem., L.-Rob. 18a.
- Chs-Alb., rem., Cheminots 3.
  - Fritz, rem., Winkelried 37.
  - Henri, échappem., Bellevue 15.

**BRUNSCHWYLER & Cie, Installations de W.-C.**

- Moor, Hri, empl. post., Hêtres 16.  
 — Hortense, mén., Sombaille 11a.  
 — Louis, charron, H.-de-Ville 63.  
 — Madel., poliss., Hêtres 16.  
 — Michel, cadrans, Hêtres 16.  
 — Pierre, cadr., Nord 189.  
 — Roger, remont., Winkelried 37.
- Morel, Alf., émail., T.-Allem. 109.  
 — Arth., mass.-péd., Serre 81.  
 — Arth., enq. Assist., Nord 133.  
 — Chs, mont., Numa-Droz 29.  
 — Emman., cadr., Ld-Robert 84.  
 — Gaston, ach. boîtes, Aurore 20.  
 — Gges, voyag., Ph.-H. Matt. 11.  
 — Irène, régl., Numa-Droz 29.  
 — Jeanne, mén., Charrière 49.  
 — Jeanne Vve, Numa-Droz 6.  
 — Louisa, repass., Crêt 14.  
 — Marguerite, polis., Charrière 49.  
 — Marc, avocat, Léop.-Rob. 60.  
 — Paul, poliss., Progrès 145.  
 — Suzanne, régleuse, Serre 81.  
 — Tell, dégross., Promenade 5.  
 — Walth., serrur., Rocher 16.  
 — Yvonne, coup. bal., L.-Rob. 32a.
- Moret, Chs, man., Léop. Rob. 76.  
 — Ern., gde-front., C.-du-DBs 24.
- Moretti, Carlo, marbr., Retraite 12.
- Morf, Edouard, man., Serre 130.  
 — Ernest, tech., Ch. de Pouil. 8.  
 — Fréd., mécan., Montbrillant 3.  
 — Gges, tourneur, N.-Droz 99.  
 — Gges, tourn. s. bois, Granges 9.  
 — Gges, chauff., Parc 99.  
 — Gottfr., mécan., Loge 6.  
 — Léon, magas., République 9.  
 — Marcel, tourn. bois, N.-Droz 99.  
 — Victorine, ménag., Puits 5.
- Möri, Albert, charron, Bulles 27.  
 — Anna, vendeuse, Industrie 23.
- Möri, Estelle Vve, mén., Nord 79.  
 — Hélène, tailleuse, Industrie 23.  
 — Jean, mouleur, Versoix 5.  
 — Marie, mén., Industrie 23.  
 — Marie-Thérèse, Fleurs 15.
- Morier, Gérard, Grenier 23.
- Morini, Math., rubans, Progrès 19.
- Moritz, Ace, Vve, chap., L.-Rob. 15.  
 ménage, Balance 2.  
 — Agnès, mén., Balance 2.  
 — Louise, s. profess., Ronde 29.  
 — Louisa, Ronde 29.
- Moro, Pierre, tailleur, Parc 1.  
 — Suz. Vve, taill., Collège 15.
- Morsetti, Alfr., repr., D.-J. Rich. 16.  
 — Rose Vve, Collège 23.
- Moser, Alb., technic., Parc 72.  
 — Anna, Vve, mén., N.-Droz 124.  
 — Arm., commis, Tertre 7.  
 — Berthe, poliss., Côte 7.  
 — Chs, remont., Nord 179.  
 — Chs, horloger, Parc 89.  
 — Chs, voyag., Numa-Droz 14a.  
 — Charlotte, inst., L. Robert 88.  
 — Clara, régl., Côte 7.  
 — Ed., empl. pharm., Puits 1.  
 — Elina, mén., Agassiz 12.  
 — Emile, m. couvreur, Gren. 30b  
 — Emilie, régleuse, Parc 89.  
 — Emma, décalq., Terreaux 19.  
 — Ernest, préposé Police Habit.  
 Succès 3.  
 — Ferd.-Rog., méc., C.-Grieurin 21.  
 — Ferd., commis, C.-Grieurin 21.  
 — Friedr., charp., Cure 2.  
 — Frida, taill., Côte 7.  
 — Fritz, tonnel., Terreaux 19.

**Cinéma Scala sonore - Apollo - Capitole sonore**  
 Les plus grands établissements de la région

- Moser, Ftz, term.-boît., Winkelr. 25.  
 — Gges, méc., Fr.-Courvois. 29b.  
 — Gottfr., boucher, Grenier 26.  
 — Gottfr., fotogr., Fleurs 7.  
 — Hélène, décalq., Terreaux 19.  
 — Henri, Serre 20.  
 — Jean, empl. gaz, Côte 7.  
 — Joseph, commis, Côte 7.  
 — Laure, instit. retr., N.-Droz 33.  
 — Lina, épïc., T.-Allem. 71.  
 — Louise, soins du cuir chevelu, Parc 25.  
 — Louise, ling., Granges 9.  
 — Marg., dlle mag., J.-Brandt 84.  
 — Maria, tailleuse, Côte 7.  
 — Marie, mén., Léop.-Robert 88.  
 — Mrie-Lse, vend., Granges 9.  
 — Marthe, dor., Numa-Droz 58.  
 — Octave, dessin., Grenier 6.  
 — Suzanne, Vve, ménag., Place d'Armes 1 bis.  
 — Walter, Grenier 30bis.  
 — Willy, install., Grenier 30.  
 ateliers, Léopold-Robert 21 a.  
 Moser, Emile & Willy, quincaill., Léopold-Robert 21.  
 Mosimann, Alb., fab. horl., Nord 116  
 — Anna, tailleuse, Progrès 68.  
 — Ern., typogr., Progrès 68.  
 — Eug., ag. pol., N.-Droz 129.  
 — Marie, régleuse, Paix 109.  
 — Lucie, ménagère, Montbrill. 5.  
 Motta, Jos., man., F.-Courv. 29a.  
 Mougin, Emile, rem., Doubs 1.  
 — Ida, Vve, A.-M. Piaget 49.  
 — Js, échapp., Numa Droz 41.  
 Moulin, Léa Vve, mén., Envers 16.  
 Mounoud, Jean, médec., Arbres 41.  
 Mouron, Ls, empl. tél., Succès 31.  
 Moynet, Etablissements A., outils et fourn., Nord 87.  
 Moyse, Chs, émailleur, Puits 13.  
 — Estelle Vve, Grenier 12.  
 Mudwiler, Rod., pend., F.-Courv. 99.  
 Mügeli, Alfr., man., T.-Allem. 107.  
 — Oscar, serrur., Crêtets 115.  
 Muhlemann, Alb., mécan., Petites-Crosettes 15.  
 — Herm., ébauches, Progrès 105.  
 — Marcel, ébén., Progrès 105.  
 — Walt, m. boul., L.-Rob. 126.  
 Muhlematter, Héloïse, ouv. fque, Sombaille 4 a.  
 — Adrien, ferbl., F.-Courvois 38a.  
 — Phil., horl., J.-Brandt 85.  
 Mühlethaler, Alb., men., Fleurs 7.  
 — Arth., graveur, Nord 159.  
 — Ed., galv., Beau-Site 25.  
 — Ed., remont., Clématites 12.  
 Muller, Alb., bûch., C.-du-Loche 40.  
 — Alb., agric., Cr.-du-Loche 63.  
 — Alb., m. boulang., Progrès 15.  
 — Albertine, s. prof., Parc 81.  
 — Alice, Gdes-Crosettes 5.  
 — Aloïs, mécan., Numa-Droz 185.  
 — Arnold, négociant, Parc 89.  
 — Aug., colporteur, Ronde 25.  
 — Barbe, Vve, Promenade 32.  
 — Balthazar, charron, Rocher 5.  
 — Bertha, marg., Succès 31.  
 — Chs, rem., Charrière 57.  
 — Chs, magas., Agassiz 10.  
 — Christ., charp., Gr.-Crosettes 5.  
 — Clara Vve, Envers 34.  
 — Edm., remont., Jardinets 3.  
 — Edm., insp. ass., T. Allem. 75.  
 — Edouard, pend., Arêtes 24.  
 — Ed., monteur, Gdes Croset. 2.  
 — Emile, ébauches, Agassiz 14.  
 — Emma, marg., Succès 31.

- Muller, Ern., e. mag., F. Courv. 6.  
 — Gaston, o. fabr., Jardinets 3.  
 — Gges, facteur, P.-Crosettes 26.  
 — Georges, élect., Nord 133.  
 — Gust., o. pend., C.-Antoine 27.  
 — Henri, commis, Parc 112.  
 — Henri, horl., P.-H.-Matthey 25.  
 — Henri, horlog., Agassiz 14.  
 — Hri-Gs, horlog., Paix 119.  
 — Herm., aide, Crêt-du-Loclc 63.  
 — Jean, négoc., F.-Courvois 8.  
 — Jean, tab. & cig., r. Neuve 12.  
 — Jeanne Vve, mén., L.-Rob. 72.  
 — Jeanne, régl., Parc 81.  
 — Jeanne, journ., Doubs 15.  
 — Jos., fab. horl., Jb-Brandt 55.  
 — Juliette, dem. mag., Envers 34.  
 — Léa, pédic., Léop.-Robert 78.  
 — Léon, direct. Usine Genevoise, Jardinets 3.  
 — Lily, coutur., T.-Allemand 75.  
 — Louis, four. d'horl. Parc 112.  
 — Louis, s. prof., Léop.-Rob. 62.  
 — Louise, Vve, ménag., Paix 57.  
 — Madel., aide, Crêt-du-Loclc 63.  
 — Marcel, remont., Agassiz 10.  
 — Marg., rep. linge, Industr. 13.  
 — Marie Vve, négoc., Moulins 7.  
 — Marie-Lse, taill., Arêtes 24.  
 — Marthe, ménag., Serre 7.  
 — Numa, doreur, Nord 165.  
 — Oscar, commis, Ld-Robert 78.  
 — Otto, relieur, Parc 100.  
 — Paul, Collège 8a.  
 — René, fournit., Envers 20.  
 — Rosa, ménag., Progrès 3.  
 — Wally, assort., C.-du-Loclc 63.  
 — Willy, boîtier, Temple All. 103.  
 Muller-Aubry, Rob., repr., Parc 138.  
 Muller-Caccia, Rob., fab. horlog., Dd-P. Bourquin 15.  
 Mummenthaler, Frida, mén., Gdes-Crosettes 39.  
 — Fritz, pos. cadrans, Nord 127.  
 Münger, Carmen, empl., Temple-Allemand 71.  
 — Charles, échap., Progrès 7.  
 — Laurent, remont., Nord 170.  
 — Louise, mén., Progrès 7.  
 — Mina, régl. breg., Paix 5.  
 — Osw., repr., Tple-Allemand 71.  
 Murbach, Martha, tél., L.-Rob. 2.  
 Muri, Bertha, aig., Côte 9.  
 — Ernest, boît., Beau-Site 23.  
 — Lina, poliss., Côte 9.  
 — Pauline, ménag., Côte 9.  
 Murner, Fritz, ressorts, Prom. 12.  
 Murset, Edmond, chauff. C. F. F., Numa-Droz 105.  
 — Juliette, aig., Numa-Droz 105.  
 Mury, Alf., méc., Numa Droz 145.  
 Musée des Beaux-Arts, Envers 33.  
 Musée historique, Loge 11.  
 Musée d'histoire naturelle, Léop.-Robert 63.  
 Musée d'horlog., Prog. 38 & 38bis.  
 Mussilier, Pier., gend., Grenier 30.  
 Muster, John, empl. G. V., Chem.-de-fer 15.  
 Musy, Alfred, achev., Paix 81.  
 — Léon, acheveur, Puits 9.  
 — Marcel, conc., Progrès 40.  
 — Mcel, fils, méc., Commerce 51.  
 — Maurice, rem., Succès 19a.  
 Mutti, Chs, guill., Concorde 10.  
 — Elisa, régleuse, Puits 5.  
 — Emile, rem., 1er-Mars 11.

**Cinémas Scala Sonore - Apollo - Capitole Sonore**  
 Les plus grands établissements de la région



Mutti, Louise, Vve, Puits 5.  
 — Willy, man., 1er-Mars 11.  
 Mützenberg, Walth., fonct. post.,  
 Jacob Brandt 6.

## N

- Nachtigall, Marthe, DI-JeanRic. 39.  
 — Max, représ., D.-J.-Richard 39.  
 Nægeli, Chs, méc., Tourelles 31.  
 — Elisabeth, mén., Winkelried 25.  
 — Willy, élect., Winkelried 25.  
 Nagel, Jeanne Vve, N.-Droz 15.  
 — Jeanne, ménag., Parc 14.  
 — Théod., past., Doubs 107.  
 Naine, Alb., achev. boît., Pont 10.  
 — Ariste, photograv., Nord 161.  
 — Arnold, boît., P.-H. Matt. 27.  
 — Emile, encaiss., Tple-Allem. 77.  
 — Emma, Doubs 107.  
 — Fanny, Vve, mén., Ph.-Henri-Matthey 23.  
 — Juliette, o. cadr., P.-H. Mat. 23.  
 — Nelly, commis, T.-Allemand 77.  
 — Numa, dégr., Ph.-H. Matt. 23.  
 — Suz., fin. boît., Tple-Allem. 77.  
 Nänni, Walt, commerc., N.-Dr. 122.  
 Nardin, Amélie, taill., Concorde 7.  
 — Ele., graveur, Progrès 49.  
 — Marg., vendeuse, Progrès 49.  
 — Marie, diaconn., Arbres 41.  
 Näscher, Amélie, calib., Nord 114.  
 Naula, Ant., m. gypseur, Daniel-Jean-Richard 9.  
 — Ersilia, régl., DI-JeanRichard 9.  
 — Joseph, peintre, DI-J.Rich. 9.  
 — René, DI-JeanRichard 9.  
 Neff, Friedr., étamp., T.-de-Ran 3.  
 Negri, Jean, cordonn., Ronde 41.  
 Neier, Léon, décoll., Cheminots 27.  
 Neiger, Alex., bijout., Succès 29.  
 Némitz, Alfr., rem., Fr.-Courv. 41.  
 — Céc., mén., Epl.-Jaunes 18.  
 — Emile, épicerie, Industrie 22.  
 — Emile, pend., Fritz-Courv. 41.  
 — Fern., t. boît., Fritz-Courv. 29b.  
 — Hélène Vve, mén., r. Neuve 8.  
 — Madeleine, vendeuse, Parc 8.  
 — Mcel, rem., Eplat.-Jaunes 18.  
 — Paul, élect., République 1.  
 — Paul, coiff., Fr.-Courvoisier 41.  
 — René, achev., Croix-Fédér. 2.  
 — Ul., ach. échap. F.-Courv. 29b.  
 — Wm, méc., Fr.-Courvois. 29b.  
 Nemmi, Canzio, taill., J.-Droz 39.  
 Neuenschwander, André, achev.,  
 Jaquet-Droz 16.  
 — Bertha, assort., Puits 85.  
 — Blanche, Vve, Jacob-Brandt 80.  
 — Charles, voitur., Puits 85.  
 — Chs, mécan., Terreaux 10.  
 — Christ, voitur., Puits 85.  
 — Clara, tailleuse, France 2.  
 — Elise Vve, Locle 2.  
 — Emma, ébauch., Locle 2.  
 — Frida, poliss., Locle 2.  
 — Gges, pendants, Terreaux 10.  
 — Ida, Vve, mén., Terreaux 10.  
 — Lina, journal., Industrie 24.  
 — Lina, démont., France 2.  
 — Marianne Vve, Puits 85.  
 — Rosa, Vve, régl., Commerce 97.  
 — Sam. Vve, mén., L.-Robert 18b.  
 — Suzanne, régleuse, Locle 2.  
 Neuhaus, Pl, man., H.-de-Ville 55.  
 — Werner, charron, Ronde 21a.

**BRUNSCHWYLER & Cie, Chauffage central**

- Neukomm, Jules, md vins, Jaquet-Droz 45.  
 — Elisa, Jaquet-Droz 45.  
 — & Co, vins, Jaquet-Droz 45.
- Neury, A., confis., Jaquet-Droz 14.
- Nevrusian, Gges, rem., T.-Allem. 95
- Nicod, Bthe, horlog., Progrès 21.  
 — Hélène, mén., Numa-Droz 62.  
 — Jeanne, empl. bur., L.-Rob. 76.  
 — René, ingénieur, Parc 25.
- Nicolas, August., mén., Crêt 22.  
 — Eug., remont., G.-Dufour 6.
- Nicolet, Alb., commis, Fr.-Courv. 11.  
 — Ali, verres montr., Doubs 127.  
 — Alki, s. prof., Parc 107.  
 — André, coiffeur, Nord 56.  
 — Angèle, spir., Ronde 19.  
 — Ariste, boît., Numa-Droz 111.  
 — Arm., fab. cadr., Succès 9.  
 — Aurèle, ach. boît., Aurore 7.  
 — Bernard, boît., Doubs 121.  
 — Berthe, diaconn., Arbres 41.  
 — Chs, boîtier, Parc 70.  
 — Ed., boît., Pass. Centre 4.  
 — Ele, grav., Progrès 119.  
 — Georges, man., Entrepôts 43.  
 — Georges, tourn. boît., Parc 70.  
 — Henri, commis, Serre 71.  
 — Jne, prof. piano, Jac-Brandt 1.  
 — Jeanne Vve, Hôtel-de-Ville 59.  
 — Jules, mont., Progrès 123.  
 — Julia, poliss., Progrès 119.  
 — Julia, ébauch., République 11.  
 — Julia Vve, Fritz-Courvoisier 8.  
 — Laure, Vve, Nord 53.  
 — Lina, Vve, s. prof., J.-Brandt 1.  
 — Marc, fab. horl., Parc 107.  
 — Marcel, Serre 81.  
 — Marg., poliss., Progrès 119.
- Nicolet, Mthe, cadr., Jardinets 3  
 — Marthe, commis, Serre 81.  
 — Martha, marg., Ronde 19.  
 — Mathilde, ménag., Industrie 15.  
 — Paul-Aug., horlog., Serre 45.  
 — Paul-Edm., horl., Serre 97.  
 — Paul, émaill., Industrie 24.  
 — René, proc. bque, Serre 81.  
 — Roger, remont., Postiers 27.  
 — Ruth., instit., Passag. Centre 4.  
 — Ulysse, pol. boît., N.-Droz 109.  
 — Sam., m. Technic., Cern. Ant. 29.  
 — Virgile, man., Tple-Allem. 111.  
 — Wm, cordonn., Ronde 19.  
 — Willy, commis, Chasseral 8.  
 — Yvonne, cadrans, Parc 70.
- Nicolet-Malesewsky, Edg., sertis., Ld-Rob. 80, fabr. Montbrill. 3.
- Nicolet, Marc & Co, fabr. horl., Parc 107.
- Nicora, Ls, conc., Jacob-Brandt 12.  
 — René, mécan., Jaquet-Droz 43.
- Nicoud, Arn., rem., Epargne 20.  
 — Blanche, marg., Doubs 145.  
 — Fritz, mécan., Epargne 24.  
 — Hri, peintre, Gl Herzog 24.
- Nideröst, Ferd., commis, Parc 22.
- Niederhauser, Alf., concierge, Industrie 23.  
 — Alfred, ressorts, Collège 14.  
 — Ariste, achev., Industrie 23.  
 — Christian, Balance 4.  
 — Gottf., chauff. C.F.F., C.-Ant. 21.
- Niederhofer, Fr., taill., Républ. 13.  
 — Lina, ménag., Olives 4 a.
- Niederreiter, Marie, ménag., Re-traite 4.
- Niedt, Chs., remont., Paix 109.
- Niestlé, Adr.-J., cisel., Promen. 14 atelier Serre 24.

**Cinémas Scala sonore - Apollo - Capitole sonore**  
 Les plus grands établissements de la région

- Niestlé, Betty, ménag., Nord 60.  
 — Fréd., mécanicien, Nord 50.  
 Niggli, Fréd., agricult., Eplatures-grises 13.  
 Niklaus, Nicol., Jacob-Brandt 85.  
 Ninive, Thér., mod., Retraite 6.  
 Nobel, Eug., employé C. F. F., Léopold-Robert 56.  
 Nobile, Anna, corset., L.-Rob. 58.  
 Nobs, Alfr., voyag., N.-Droz 171.  
 — Ch., man. boît., Gl-Herzog 20.  
 — Chs., mécan., Succès 13 a.  
 — Dora, cout., Succès 13 a.  
 — Ed., ferbl., Epargne 8, atelier, A.-M, Piaget 63 a.  
 — Ele, boîtier, Moulins 7.  
 — Emile, cadr., Moulins 3.  
 — Henri, Général-Herzog 20.  
 — Marcel, boîtier, Moulins 7.  
 — Mcel, ferblant., Epargne 8.  
 — Maria-A., ménag., Doubs 105.  
 Noirjean, Alice, ménag., Paix 79.  
 — Arth., rem., Sophie-Mairet 3.  
 — Cécile, ébauch., A.-M.-Piaget 19.  
 — Gaston, fact., Bulles 30 a.  
 — Georges, électric., Serre 87.  
 — Hélène, commis, S.-Mairet 2.  
 — Madel., coutur., Paix 65.  
 — Marc, boît., A.-M.-Piaget 19.  
 — Paul, m. tailleur, Paix 65.  
 — Pierre, étudiant, Paix 65.  
 — Roger, électricien, Retraite 12.  
 Nordmann, Jeanne, commis, Jaq.-Droz 45.  
 — Joseph, rentier, Léop.-Rob. 64.  
 — Julie, mén., Jaquet-Droz 45.  
 — Lucien, fab. d'horl., L. Rob. 64.  
 Nordmann & Cie, fab. d'horlog., Parc 116.  
 Noth, Jos., gde comm., Charrière 64.  
 — Léop., mont. boît., Parc 7.  
 Nothiger, Hri, commis, Parc 101.  
 Nottaris, Angelo, entrepreneur, Fritz Courvoisier 58-60.  
 — Angèle, dem. mag, Fz-Courv. 58.  
 — Laura, mén., Léop.-Robert 58.  
 Notz, Alfred, méc., Beauregard 7.  
 — Bertha, Vve, mén., L.-Rob. 45.  
 — Gast, empl., Jb-Brandt 55.  
 — Henri, décott., Jb-Brandt 79.  
 — Isabelle, ébauches, Paix 41.  
 — Marg., Charrière 21.  
 — René, ach. échapp., Agassiz 11.  
 Nouveau Cercle, Léop.-Rob. 36.  
 Novazio, Ls, empl., Progrès 113 a.  
 Novelli, Eug., rem., Serre 96.  
 Noverraz, Elisabeth, bonne, L. Robert 16.  
 — Eug., jardin., Charrière 102.  
 — Francis, ébén., Charrière 47.  
 — Marcel, jardin., Charrière 102.  
 Noyer, Anna, Numa-Droz 94.  
 — Chs, médecin, Arbres 41.  
 — Hermann, employé C. F. F., Numa Droz 86.  
 Nuding, Marg., mén., Nord 201.  
 — Aimée, sans prof., Nord 201.  
 Nussbaum, Arnold, emboîteur, A.-M. Piaget 29.  
 — Amélie, o. fabr., Terreaux 16.  
 — Angèle, fermière, Eplat. j. 115.  
 — Angèle, ménagère, Nord 50.  
 — Berthe, mén., Epl.-Jaunes 115.  
 — Chs, commis, Cern.-Antoine 5.  
 — Chs, appar., Eplat. Jaunes 115.  
 — Ed., graveur, Hôtel-de-Ville 33.  
 — Fritz, fermier, Eplatures j. 112.  
 — Hélène, régleuse, Terreaux 16.  
 — Henri, nickel., Charrière 12.  
 — Isabelle, mén., Al.-M.-Piaget 63.  
 — Jean-Ls, agr., Eplat.-jaunes 115.

**BRUNSCHWYLER & Cie, Services d'eau chaude**

Nussbaum, Jn-Ls, agr., Sombail. 45.

— John, prof., A.-M.-Piaget 63.

— Jeanne, A.-M. Piaget 29.

— Julien, boîtier, Succès 19a.

— Laure, mén., Paix 15.

— Lucien, rem., Stav-Mollond. 11.

— Nelly, commis, A.-M. Piag. 29.

— Nelly, téléph., Al.-M. Piaget 63.

— Paul, agric., Epl.-Jaunes 112.

— René, bijout., Loge 6.

— Robert, commis, Terreaux 16.

— Sam., man.-conc., Progrès 117.

— Willy, aide, Eplat. Jaunes 115.

Nussbaumer, Benj., chauff. gaz,  
Sombaille 35.

— Alice, radium, Progrès 105 a.

— Christian, man., Progrès 123.

— Juliette, Vve, Bulles 34.

— Laure, mén., A.-M.-Piaget 49.

— Ls, ébéniste, Ravin 11.

— Marie, repass. linge, Somb. 35.

— Sam., agric., Joux-Perret 25.

Nusslé, Mce, md fers, Tourelles 35.

— Paul, md fers, Epl.-Jaunes 33.

Nydegger, Ad., commis, Epargne 14.

— Alb., sertiss., N. Droz 2a.

— Alf., boîtier, A.-M. Piaget 7.

— Anna, s. prof., Promenade 4.

— Charles, cord., Hêtres 14.

— Charles, ébauch., Nord 169.

— Emile, boîtier, Nord 169.

— Emma, ménag., Hêtres 14.

— Gges, boîtier, T.-Allemand 87.

— Gges, boîtier, Nord 65.

— Gottfr., comm. post., Parc 147.

— Hélène, cout., A.-M.-Piaget 7.

— Henri, Epargne 14.

— Ida, Vve, Ph.-H, Matthey 19.

— René, horloger, Nord 169.

Nyman, Alex., ing. él., Recrètes 8.

# O

Oberli, Ad., agr., Jx-Perret 32a.

— Emma, débris, Paix 17.

— Fritz, agric., Joux-Perret 32a.

— Marcel, remont., Olives 2.

— Nelly, empl. bur., Paix 17.

— Paul, aide, Joux-Perret 32 a.

Oberlin, Jos., grav., A.-M. Piaget 63

— Alice, commis, A.-M.-Piag. 63.

Ochenweiler, Ls, bij., N.-Droz 78.

Ochsenbein, Ern., fact., Postiers 18.

— Ern., mécan., Eplat. Jnes 20 a.

— Jean, fact. post., Postiers 32.

— Rose, instit., Buissons 13.

Ochsner, Ad., ébén., Charrière 50.

— Anna-Ros., mén., Charrière 42.

— Anna, ménag., Charrière 42.

— Charles, ébén., atel. Paix 101a.

— ménage, Parc 101.

— Henri, joail. sert., Progrès 115.

— Jos., serrurier. Ronde 27.

— Olga, commis, Parc 101.

Oehler, Bthe Vve, Rocher 7.

— Henri, serrur., Rocher 7.

Oes, Herm., carross., Epl.-Jnes 25a

Oesch, Alf., boît., Charrière 44.

— Alice, ménag., Commerce 97.

— Emile, emb., Hirondelles 12.

Oeschger, Jeanne, cadr., Neuve 5.

— Théoph., emboît., Neuve 5.

Oetzel, Fritz, man., Ronde 39.

Office des faillites, L. Robert 3.

— des poursuites, L. Robert 3.

— social, rue Neuve 7.

— du travail, Marché 18.

— Cant. de Conc., Ld. Rob. 34.

Old England, confect., Balance 2.

**Cinémas Scala sonore - Apollo - Capitoile sonore**

Les plus grands établissements de la région

- Olimpi, Jean, primeurs, L.-Rob. 58, mén. Serre 61.  
 — Alfr., empl. mag., Serre 61.
- Oppikofer, John, fact., Commerc. 95  
 — Laure, Vve, éb., Commerce 95.
- Opplinger, Alex., Grenier 2.  
 — Alex., agricult., Bulles 23.  
 — Alc., aide, Di-J. Richard 41.  
 — André, dom., Petites-Crosettes 18.  
 — André, Bulles 37.  
 — André, Numa-Droz 183.  
 — Bertha, aide, Eplat. jaunes 91a.  
 — Chs, agric., Joux-Perret 24.  
 — Elisa, commis, Serre 73.  
 — Ele, agric., Gdes Crosettes 24.  
 — Fritz, agr., G.-Crosettes 36.  
 — Henri, agric., G.-Crosettes 26.  
 — Hri-Ls, agric., Bulles 37.  
 — Henri, domest., Bulles 37.  
 — Henri, agric., P.-Crosettes 18.  
 — Louis-Alex., Eplat. jaunes 91a.  
 — Louis, domest., Bulles 37.  
 — Ls, vach., Gdes-Crosettes 40.  
 — Lucie, mén., Bulles 37.  
 — Madeleine, coutur., Parc 42.  
 — Nelly, ménag., Parc 91.  
 — Ulysse, ferm., Eplatures j. 91a.
- Oratoire paroisse indépendante, Promenade 10a.
- Osler, Ant., emp. comm., Prog. 13.  
 — Numa, peintre, Foulets 1a.
- Osterwalder, Conrad, bijoutier, Temple-Allemand 23.
- Oswald, Ele, man., Jaq.-Droz 31.  
 — Ern., cafet., Terreaux 1.  
 — Fritz, manœuvre, Ronde 37.  
 — Gs., pend., Nord 169.  
 — Willy, électr., D.-P. Bourq. 11.
- Ottolini, Eug., serrur., Terreaux 20  
 — Henri, manœuvre, Fleurs 9.
- Ottone, Chs, ess.-juré, N.-Droz 124.  
 — Gges, ess.-juré, Parc 77.  
 — Htte, dem. mag., Serre 79.  
 — Louis, négociant, Serre 79.
- Oudart, Ed., méc., Soph.-Mairet 5.  
 — Germaine, régl. Jaquet-Droz 9.  
 — Jne, commis, Jaq.-Droz 9.  
 — Marie, Vve, mén., Jaq.-Droz 9.
- Oudot, Emile, peintre, Parc 20.  
 — Roger, Parc 20.
- Oulevey, Sam., commis, T.-Allem. 85.
- Ourny, Ant., man., F.-Courv. 22a.
- Overney, Jean-P., m. boul., Parc 83.

## P

- Pache, Chs, gencl., Rocher 20.
- Pachter, Dav., f. d'horl., T.-All. 61.
- Paci, Ls, m. maç., Ld-Robert 102.
- Pagnot, Alfr., man., H.-de-Ville 29.
- Pahux, Eug., commis, Nord 43.
- Paicheur, Augusta, rep., N.-Droz 25.  
 — Berthe, repass. h., N.-Droz 25.  
 — Ggette, mén., Numa-Droz 53.
- Paillard, Ami, c.-encais., L.-Rob. 60.  
 — Germaine, commis, L.-Rob. 60.  
 — Paul, ach. éch., Ld-Robert 60.
- Pallares, Irma, logeuse, Collège 22.
- Pandel, Arth., lait., Doubs 111.  
 — Agnès, vend., Numa-Droz 45.  
 — Ida, Vve, Numa-Droz 45.  
 — L., laiterie, Tple Allem. 72.  
 — Marg., sertiss., Paix 61.  
 — Max, mécanic., Parc 112. Atel. Jacob-Brandt 61.  
 — Maurice, man., Fr.-Courv. 30.

**BRUNSCHWYLER & Cie, Salles de bains complètes**



- Pandel, Paul, journ., Balance 5.  
— Rosa, mén., Paix 61.
- Panissod. Adonis, compt., Jacob-Brandt 55.  
— Edm., représent., Paix 95.  
— Maurice, émailleur, Doubs 127.
- Pantillon, Bthe, mén., Tourell. 11.  
— Gges, prof. mus., N.-Droz 29.  
— Pierre, dr médec., r. Neuve 4.
- Pantillon-Brehm, Gges, prof de musique, Numa-Droz 29.
- Panzeri, Bapt., maç., H.-de-Ville 28.
- Paolini, Joseph, fruits et légumes, Ronde 25-27.
- Papa, Georges, comm., Paix 89.  
— Henri, facteur, Doubs 151.
- Paquier, Jles, douan., Aurore 16.  
— Liliane, commis, Aurore 16.  
— Renée, commis, Aurore 16.
- Paratte, Alex., m. cord., Progr. 87.  
— Alice, d. mag., Cheminots 23.  
— Alice, sertiss., DI-JRichard 19.  
— Alph., tapiss., A.-M.-Piaget 67.  
— Amédée, cadrans, N.-Droz 113.  
— Anna, Progrès 87.  
— Ariste, commiss., Ronde 20.  
— Arthur, méc., Parc 132.  
— Berthe, ménag., 1er Mars 10.  
— Blanche, arrond., Cheminots 32  
— Cécile Vve, mén., Parc 92.  
— Chs, pos. glaces, 1er-Mars 10.  
— Elise Vve, Numa-Droz 113.  
— Ele, magasin., Ronde 41.  
— Emma, ménag., Parc 132.  
— Gges, remont., Numa-Droz 156.  
— Joseph, man., N.-Droz 113.  
— Julia, ménag., Parc 33.  
— Julia-Marie, Léop.-Robert 17a.
- Paratte, Julie Vve, horlog., Cheminots 23.  
— Léon, boulang., L.-Robert 17a.  
— Louis, man., Epl.-Jaunes 19.  
— Louise-Suz., Progrès 87.  
— Lucie Vve, A.-M.-Piaget 67.  
— Madel., commis, A.-M.-Piag. 67.  
— Marcel, remont., Buissons 11.  
— Marg., régl., Progrès 87.  
— René, termin., Jacob-Brandt 6.  
— René, remonteur, Succès 17a.  
— Sophie, ébauch., 1er Mars 10.  
— Xavier, mécan., Nord 153.
- Parel, Alb., aide, Valanvron 39.  
— Alexis, agric., Joux-Perret 29.  
— André, agric., Valanvron 40.  
— André, maç., Fritz-Courv. 64.  
— Anna-Marie, Eplat. jaunes 92.  
— Arth., boît., Moulins 8.  
— Clémence, ress., F.-Courv. 64.  
— Ed., rem., Fritz-Courvois. 64.  
— Edouard, caviste, Wilson 1.  
— Elisa, coutur., Valanvron 40.  
— Elm. Vve, poliss., Paix 71.  
— Henri, mécan., Nord 48.  
— Henri, maréch., Industrie 9.  
— Hry, fils, pharmac., L.-Rob. 27.  
— Jean, f. horlog., Nord 185 a.  
— Jules, cant., Fritz-Courvois. 31.  
— Julès, peintre, F.-Courvois. 31c  
— Jles-Cés., dom., Charrière 97.  
— Léon, domest., Jacob-Brandt 85.  
— Léon, pharm., Léop.-Robert 66.  
— ménag., Parc 101.  
— Léop., chef éq., Cern.-Antoine 25.  
— Laure, ménag., Valanvron 39.  
— Lucie, ménag., Grenier 33.  
— Marg., emp. bur., Tple-All. 27.  
— Marg., commis, Envers 10.

## Cinémas Scala Sonore - Apollo - Capitole Sonore

Les plus grands établissements de la région

- Parel, Marg., pierr., Fz-Courv. 31a.  
 — Mariette, stén.-dact., Nord 185a  
 — Olga, pol. b. or, Parc 43.  
 — Paul, agric., Valanvron 40.  
 — Suzanne, coutur., Parc 9 bis.  
 — Werner, agric., Joux-Perret 29.  
 — William, aide, Joux-Perret 29.  
 Parel-Meylan, Bche Vve, Parc 9bis  
 Parel-Thurban, Clothilde Vve, T.-Allemand 27.  
 Parietti, Miro, m. peint.-gyp., Parc 81  
 — Rob., peintre, Parc 81.  
 Paris-Fatton, Francis, commis, Nord 133.  
 Parisod, Fcis, bouch., Doubs 127.  
 — Jules, retraité, Balance 3.  
 Paroisse, Amélie, cuisin., Nord 57.  
 Paronzini, Dom., maç., Indust. 26.  
 — Hector, commis, Industrie 26.  
 — Joseph, commis, Tuilerie 32.  
 — Laurent, maçon, Industrie 26.  
 — Octave, élect., Tuilerie 32.  
 Paroz, Chs, fab. horl., Tourelles 7.  
 — Nelly, règl., Tourelles 7.  
 — Ninette, o. fabr., Ronde 39.  
 Parquet du Juge d'instruction, Promenade 20.  
 Pasche, Cécile, règl., N. Droz 1.  
 — John, boitier, H.-de-Ville 45.  
 — Marguerite, Vve, Doubs 83.  
 — Marie, commis, Numa-Droz 1.  
 — Marius, pierr., A.-M. Piag. 65.  
 Paschoud, Chs, ouvr. C. F. F., Léopold-Robert 88 a.  
 Pasquali, Giacomo, menuisier, Hôtel-de-Ville 38.  
 — Eugénie, aiguilles, Parc 90.  
 — Louis, Parc 90.  
 Pasquali, Ls, plâtr., F.-Courv. 30a.  
 — Ubaldo, gyss., F.-Courvois. 30a.  
 Pasquero, Bern., chauss., Paix 72.  
 Passera, Or., repr., Charrière 44.  
 Passoni, Gmaine, horl., Ronde 21 a.  
 Pategay, Gust., commis, Marché 20.  
 — Jeanne, régleuse, r. Neuve 14.  
 — Salomon, fab. horl., Nord 183.  
 Patthey, Alf., dom., Ronde 30.  
 — Ulysse, Agassiz 11.  
 Pauli, Arth., représent., Parc 50.  
 — Berthe, ménag., Est 10.  
 — Catherine, mén., F. Courv. 5.  
 — Em.-Hri, emboît., Tuileries 30.  
 — Lina, ménag., Parc 67.  
 — Marg., mén., Numa-Droz 121.  
 Pauli-Cavadini, Louis, remont., Serre 43.  
 Paumier, Alc., man., r. Neuve 5.  
 — Flora, Vve, Paix 17.  
 Paux, Chs, commiss., Puits 21.  
 — Clara, 1er Mars 12b.  
 — Victor, commis, 1er Mars 12b.  
 Pavid, Alph., doreur, Doubs 65.  
 atel., Numa-Droz 59.  
 — Alice, commis, Nord 89.  
 Payot, Gilb., avoc., Ld-Robert 66.  
 — Jean, avocat, Léop.-Robert 66.  
 — Jacques, commis, Beau-Site 17.  
 — Maur., ag. assur., Ld-Rob. 16.  
 Pécaut, Adr., photog., Doubs 119.  
 — Amanda, s. prof., Postiers 10.  
 — Denyse, ménag., Doubs 131.  
 — Ferdin., étud., Doubs 131.  
 — Fernand, échap., Combettes 15.  
 — Louis, meubles, bureau : N.-Droz 106. Mén. Doubs 131.  
 — Marie, ménag., N.-Droz 131.

- Pecchio, Chs, cordonn., Parc 6.  
 — Colette, chauss., H.-de-Ville 21.  
 — Ls, commis, Hirondelles 12.  
 Pêcheur, Olga, Vve, mén., Tertre 3.  
 Peçon, André, boît., A.-M.-Piag. 67.  
 — Chs, boît., Ph.-H. Matthey 23.  
 — Germ., boît., Ph.-H.-Matth. 25.  
 — Gust, commis, N.-Droz 147.  
 — Rachel Vve, mén., N.-Droz 51.  
 Pedretti, Adrien, man., Indust. 36.  
 — Aug., menus., Terreaux 22.  
 — Mce, pos. cadr., F.-Courv. 23b.  
 Peduzzi, Chs, m. ram., H.-de-V. 47.  
 — Germaine, mén., H.-de-Ville 47.  
 Pellaton, Alcide, rem., Sombaille 1.  
 — Alcide, rem., Léop.-Rob. 102.  
 — André, bouch., Ld-Rob. 110.  
 — André, ach., Tple-Allem. 101.  
 — André, commis, Parc 66.  
 — Bertha Vve, Hôtel-de-Ville 31.  
 — Blurette, Tple-Allemand 101.  
 — Camille, techn.-horl., Aurore 7.  
 — Cécile, mén., Tple-Allemand 53.  
 — Const., graveur, Serre 7.  
 — Emile, fab. d'horlog., Paix 7.  
 — Ernest, fonct., Parc 9 bis.  
 — Ern., commis, Sophie-Mairet 5.  
 — Félix, régl., Tertre 9.  
 — Fernand, cadrans, Industrie 4.  
 — Gaston, furnit., Agassiz 7.  
 — Georges, ach., Numa-Droz 113.  
 — Georges., rem., N.-Droz 113.  
 — Gges, ach. éch., N.-Droz 113.  
 — Gges, remont., T.-Allem. 101.  
 — Germ., cout., Sophie-Maire 15.  
 — Gilb., ing.-élec., Chasseral 4.  
 — Jean, remonteur, Parc 66.  
 — Jeanne, régleuse, Parc 66.  
 — Jules, man., Tple-Allem. 107.  
 — Jules, horl., Tple-Allem. 101.  
 Pellaton, Laure, brac., T.-Allem. 53.  
 — Louise, aide, Puits 17.  
 — Louise, Vve, Succès 9.  
 — Mariette, aide, H.-de-Ville 16.  
 — Marthe, commis, Serre 7.  
 — Marthe, décalq., Sombaille 1.  
 — Marthe, ménag., Agassiz 7.  
 — Mireille, émail., Succès 9.  
 — Paul, sert., Crêtets 111.  
 — René, commis, Commerce 59.  
 — René, commis, Nord 47.  
 — Roger, mécan., Sombaille 1.  
 — Samuel, outill., Parc 145.  
 — Suzanne-Laure, Parc 145.  
 — Willy, commis, Promenade 8.  
 — Will., remont., Doubs 141.  
 Pellegrini, Ls, comest., Neuve 11.  
 Pellet, Aug., couv., Promenade 12a.  
 — Chs, coiffeur, Bas-Monsieur 24.  
 — Ed, fabr. horl., Ld-Robert 25a.  
 — Gaston, manœuvre, Serre 130.  
 — Hélène, aide, Parc 79.  
 — Louise, Vve, Industrie 6.  
 — Marcel, coiffeur, Industrie 26.  
 — Paul, ress., Serre 130.  
 — René, empl. mag., Stand 10.  
 Pelletier, Alex., camion., Indust. 24.  
 — Cécile, ménag., Versoix 9.  
 — Elise Vve, mén., Versoix 9.  
 — Illide-E., grav., Charrière 13.  
 — Juliette-Math., Tple-Allem. 21.  
 — Léon, échapp., Industrie 10.  
 — Marius, échapp., Serre 7.  
 — Oscar, boît., Moulins 5.  
 — Sidonie, Vve, Tple-Allem. 21.  
 — Will., rem., Tple-Allemand 21.  
 Pelot, Adrien, horl., Winkelried 25.  
 — Marg., régl., Winkelried 25.  
 — Th., achev., Winkelried 25.  
 — Yvonne, ress., Winkelried 25.

**Cinémas Scala Sonore - Apollo - Capitole Sonore**  
 Les plus grands établissements de la région

- Peltier, Aline Vve, mén., Parc 83.  
 — Btha, Vve, mén., N.-Droz 51.  
 — Bertha, ménagère, Progrès 95.  
 — Chs, ach. échap., N.-Droz 51.  
 — Henri, échapp., N.-Droz 92.  
 — Louis, mag., Cbe-Grieur. 33.  
 — Paul, horlog., Progrès 3.  
 — Rachel, o. brasel., Parc 83.  
 — Vital, rem., Numa-Droz 111.
- Pêpe, Germaine, nickel., Parc 91.  
 — Jos., cord., Tple-Allemand 105.  
 — Marius, mécanicien, Cure 2.
- Péquegnat, G., Vve, St.-Mollond. 6.  
 — Jeanne, Charrière 28.  
 — Marthe, instit., Charrière 28.
- Péquigney, G., boitier, Nord 173.
- Péquignot, Ali, agricult., Côtes-du-Doubs 7.  
 — Chs, domest., C.-du-Doubs 7.  
 — Edm., peintre, Parc 85.  
 — Henri, remont., Nord 59.  
 — Joseph, domest., Nord 185a.  
 — Judith, repass., Sombaille 36.  
 — Juliette, ouv. fab., Sombaille 36.  
 — Juliette, mén., Nord 59.  
 — Justin, cafet., C.-du-Doubs 7.  
 — Léon, colport., Pl. d'Armes 2.  
 — Louis, ferblant., Nord 59.  
 — Louis, man., Jaquet-Droz 12a.  
 — Marie, Vve, Puits 19.  
 — Nelly, mén., C.-du-Doubs 7.
- Perception impôt comm., Serre 23.
- Perdrisat, Mcel, chap., Parc 149.
- Perdrix, Marie-Car., A.-M. Piag. 69.  
 — Chs, grav., 22 Cantons 41.  
 — Hélène, gde-malade, Nord 184.
- Perez y Gisbert, Pilar, ménag.,  
 Ronde 11.
- Perotti, André, mécanic.-dentiste,  
 Léopold-Robert 21.
- Perregaux, Alb., émaill., Nord 5.  
 — André, acc. piano, L.-Robert 4.  
 — Anna, ménag., Puits 8.  
 — A. & Fils, émaill., Nord 5.  
 — Alice, soins chevel., Paix 79.  
 — Bthe, commis, D.-P. Bourq. 7.  
 — Chs, prof. danse, Puits 8.  
 — Cécile, commis, A.-M.-Piag. 69.  
 — Fçois, mag. musiq., L.-Robert 4.  
 — Julie, mén., Nord 61.  
 — Léa, Vve, mén., Paix 79.  
 — Louis, conc., Nord 70.  
 — Louis, past., Nord 61.  
 — Louise, s. prof., Nord 61.  
 — Magdel., direct., Montagne 1.  
 — Mariette, Nord 5.  
 — Maurice, commis, Beau-Site 7.  
 — Paul, fab. cadr., Doubs 133.  
 — Paul, voyag., Marché 2.  
 — René, remont., Paix 15.  
 — René, aide techn., N.-Droz 123.  
 — Rob., voyag., D.-P.-Bourquin 7.
- Perregaux-Calame, Cam., échapp.,  
 Nord 165.
- Perrelet, Adèle, Vve, Sombaille 4a.  
 — Félix, rem., Cure 6.  
 — Jean-Pierre, commis, Pl. Hôtel-de-Ville 6.  
 — Laure, ménag., Puits 27.  
 — Lise Vve, ébauch., Progr. 89b.  
 — Paul, prof., Tête-de-Ran 25.  
 — René, man., Nord 110.
- Perrenoud, Adèle, régl., Doubs 109.  
 — Albert, commis post., Paix 59.  
 — Albert, ébauches, Sorbiers 19.  
 — Ali, achev., Industrie 19.  
 — Ali, boulang., DI-JRichard 27.  
 — Alice, horlog., Fleurs 26.  
 — Alice, ling., Arbres 41.  
 — Alice, ménag., Crêt 24.

**M<sup>lle</sup> A. Perregaux**  
 Rue de la Paix 79 2<sup>me</sup> étage  
 Téléphone 21.765

**SPÉCIALISTE DIPLOMÉE pour**  
 les soins de la **CHEVELURE**  
 et du **VISAGE**

- Perrenoud, André, boîtier, Bellevue 15.
- André, commis, Banneret 4.
- André, vacher, Sombaille 6.
- Arm., charcutier, Serre 16.
- Arn., étud., Jacob-Brandt 2.
- Arn., boît., Recrètes 18.
- Arn., man boît., Bellevue 15.
- Arth., instit., Nord 73.
- Bthe, sertiss., L.-Robert 88a.
- Berthe, Vve, Serre 37.
- Berthe Vve, Staway-Mollond 6.
- Catherine, ménag., N.-Droz 6.
- Cécile, ménag., Progrès 95a.
- Chs, man., Ph.-Hri Matth. 13.
- Ch., commis, Léop.-Robert 130.
- Chs, horl., Jacob-Brandt 2.
- Chs, fils, épicerie, L.-Rob., 58, domicile Commerce 9.
- Charles, remont., Parc 68.
- Chs, horlog., Sorbiers 19.
- Donat, techn.-dent., L. Rob. 70.
- Edmée, cadrans, Puits 9.
- Edmond, assort., Bois 6.
- Edmond, représ., L.-Robert 58.
- Emile, mécanicien, Paix 77.
- Ele, sertiss. châ., N. Droz 130.
- Emma, finiss., Progrès 59.
- Emma, sertiss., Pestalozzi 2.
- Emma, ménag., Paix 77.
- Eug., lithogr., Succès 25.
- Eugène, comptable, N.-Droz 56.
- Eva, nickel., Bellevue 15.
- Gaston, inst., Combettes 2.
- Gges, ébauch., Fz-Courvois 5.
- Gges, soud. ass., Puits 9.
- Georges, tapiss., Serre 4.
- Georges, Sorbiers 19.
- Georgette, Fritz-Courvoisier 7.
- Gustave, rem., Serre 39.
- Hél., dem. mag., Jac.-Brandt 6.
- Perrenoud, Hélène-E., d. mag., D.-JeanRichard 27.
- Henri, commis, Est 16.
- Henri, horl., techn., Serre 36.
- Henri, man., Parc 88.
- Hri, horl., Doubs 109.
- Ida Vve, ménag., Serre 34.
- Ida, ouv. fab., Bellevue 15.
- Ivan, commis, Nord 73.
- Jâmes, étamp., Sorbiers 25.
- Jane, commis, Ld-Robert 37.
- Jean-Ls, profess., Tourelles 11.
- Jeanne, régl., Stav. Mollondin 6.
- John, remonteur, Paix 45.
- John, Vve, mag. bl., Ld-Rob. 37.
- John, commis, Ld-Robert 37.
- Jules, guillocheur, Stand 6.
- Jules, mécan., Doubs 115.
- Jules-Aug., remont., Doubs 109.
- Julia Vve, ménag., Puits 18.
- Juliette, Vve, Puits 9.
- Laure, mén., Banneret 4.
- Léa, ouv. fabriq., Bellevue 15.
- Léop., emb., Combe Grieur 33.
- Louis-Ad., Granges 7.
- Louis, boît., Soph. Mairet 3.
- Louis, achev., Bellevue 15.
- Louis, chauff., Ronde 30.
- Ls-Ed., boît., Terreaux 9.
- Lucie, mén., Fr.-Courv. 7.
- Lucie, ménag., Commerce 79.
- Lucie, commis, Dl-JeanR. 43.
- Madeleine, coutur., Succès 17.
- Madeleine, ménag., Fleurs 26.
- Marc, cartonn., Sorbiers 25.
- Marc, ressorts, Jaquet-Droz 8.
- Marg., mén., Dl-JeanRich. 27.
- Marg., vend., Léop.-Robert 37.
- Marie, pol. boîtes, Parc 78.
- Marie, Vve, taill., N.-Droz 77.
- Marie, mén., Parc 39.
- Marie, commis, Jb Brandt 2.

**Cinémas Scala sonore - Apollo - Capitole sonore**  
Les plus grands établissements de la région



- Perrenoud, Mrie, e. mag., Dbs 55.  
 — Mar., Vve, Terreaux 14.  
 — Marie, journ., Ph.-H.-Matth. 4.  
 — Marthe, ouv. spir., Sorbiers 25.  
 — May, Nord 73.  
 — Max, man., Bellevue 15.  
 — Nelly, ménag., Ronde 43.  
 — Nelly, ménag., D.-J.Richard 27.  
 — Numa, boitier, N. Droz 66.  
 — Numa, fils, électr., Doubs 147.  
 — Oscar, manoeuv., Puits 23.  
 — Paul, commis, C.-du-Loche 44.  
 — Paul, dessinat., Combettes 2.  
 — Paul, remont., Nord 199.  
 — René, commis, rue Neuve 14.  
 — René, bijoutier, Banneret 4.  
 — René, imprim., Combettes 2.  
 — René, man., Sophie-Mairet 3.  
 — Roger, commissionn., Puits 9.  
 — Roger, o. cadrans, Puits 9.  
 — Rose Vve, ménag., Paix 13.  
 — Ruth, ménag., Ravin 9.  
 — Suzanne, régl., Doubs 109.  
 — Suzanne, sertiss., Serre 34.  
 — Stella, régleuse, Banneret 4.  
 — Tell, commis, Serre 37.  
 — Tell, dégross., Sombaille 11.  
 — Violette, aig., Sophie-Mairet 3.  
 — Wm, tapiss., Sorbiers 19.  
 — Willy, commis, Paix 89.  
 Perret, Adèle Vve, journ., Indust. 26.  
 — Adrien, rem., C.-Grieurin 31.  
 — Albert, procuré, Promenade 14.  
 — Alb., compt., P.-Crosettes 2.  
 — Alb., mass.-pédic., N. Droz 31.  
 — Albin, pivoteur, Puits 1.  
 — Alexis, rem., Al.-M.-Piaget 17.  
 — Alf., boulang., Grenier 12.  
 — Alfred, conc., Clématites 8.  
 — Alf., empl. gaz, T.-Allem. 15.  
 — Alfred, pivot, Concorde 7.  
 Perret, Alice, tail., Al.-M.-Piaget 17  
 — Alice, garde-mal., Manège 11.  
 — Alice Vve, Bellevue 19.  
 — Amélie Vve, mén., T.-Allem. 71.  
 — André, mécan., Bulles 24.  
 — André, tapiss., L.-Robert 26.  
 — Anna Vve, Fr.-Courvoisier 8.  
 — Arn., mécanic., 1er-Mars 7.  
 — Arn., empl. gaz, Progrès 4.  
 — Arn., remont., République 3.  
 — Arth., remont., Epargne 4.  
 — Bernard, négoc., Recrètes 15.  
 — Bertha, rent., rue du Loche 29.  
 — Berthe, mén., N. Droz 31.  
 — Caroline, ménag., 1er Mars 10.  
 — Cécile, nickel., Grenier 23.  
 — Chs, coiffeur, Puits 15.  
 — Chs, monteur, N.-Droz 53.  
 — Chs, émaill., Nord 62b.  
 — Ch., emboît., Eplat.-grises 14.  
 — Chs, échapp., Doubs 17.  
 — Chs, emboît., Numa-Droz 121.  
 — Chs, concierge, Nord 119.  
 — Chs., man., Nord 110.  
 — Chs-Ed., commis, Recrètes 15.  
 — Chs, banquier, Nord 87.  
 — Clothilde, horlog., Doubs 73.  
 — Edm., conc., Parc 150.  
 — Ed., ress., Hôtel-de-Ville 27.  
 — Ed., fab. boîtes, Nord 119.  
 — Ed., employé, Paix 3.  
 — Edouard, rem., J. Brandt 79.  
 — Elisa, institut., Parc 22.  
 — Elisa, aide, 1er Mars 7.  
 — Elisa, ménag., H.-de-Ville 27.  
 — Elisabeth, régl., Nord 65.  
 — Emma Vve, mén., Jaq.-Droz 9.  
 — Emma, commis, Concorde 7.  
 — Esther Vve, Balance 5.  
 — Etienne, m. boul., Serre 100.  
 — Eugène, pierriste, Montagne 5.

**BRUNSCHWYLER & Cie, Installations de W.-C.**

- Perret, Evelyne, régl., Locle 29.  
 — Fanny, gde-mal, Promenade 5.  
 — Frida-Adèle, Numa-Droz 129.  
 — Frédérique, mén., Doubs 147.  
 — Gabriel, pierr., N.-Droz 129.  
 — Gabriel, pierr., Charrière 35.  
 — Georges, adouc., Collège 8.  
 — Georges, adouc., Terreaux 18.  
 — Gges, rêss., A.-M.-Piaget 19.  
 — Gges, remont., Commerce 99.  
 — Gges, prof., D.-P. Bourq. 9.  
 — Gges, élect. S. Ind., Ravin 15.  
 — Gges, fab. horl., r. du Locle 29.  
 — Gges, cordonn., N.-Droz 167.  
 — Gges, emboît., Parc 147.  
 — Gges, boul., D.-P. Bourq. 21.  
 — Gges, termin., F.-Courv. 31a.  
 — Georgette, vend., N.-Droz 85.  
 — Germaine, régl., N.-Droz 90.  
 — Gust., garde comm., Crêt 20.  
 — Gust., ress., C.-Grieurin 15.  
 — Hedw., mén., République 15.  
 — Hélène, aide, 1er Mars 7.  
 — Henri, achev., Parc 149.  
 — Henri, man., Numa-Droz 39.  
 — Henri, électricien, Nord 208.  
 — Henri, Sombaille 6.  
 — Henri, man., Hôtel-de-Ville 54.  
 — Henri, manoeuvre, Loge 6.  
 — Ida, journalière, Puits 4.  
 — Jämes, dém., Gl-Herzog 63a.  
 — Jämes, remont., Grenier 23.  
 — Jean, cordon., Eplat-grises 14.  
 — Jeanne, coutur., Nord 185a.  
 — Jules, achev., Concorde 7.  
 — Jules, domest., Promenade 13.  
 — Jules, procuré, Parc 12.  
 — Jules, remont., Sombaille 17.  
 — Jules, man., Gr.-Crosettes 6.  
 — Jules, emb., Paix 109.  
 — Jules, ressorts, H.-de-Ville 27.
- Perret, Léon, ressorts, Doubs 11.  
 — Léon, ach., Dl.-J. Richard 43.  
 — Léonard, tourneur boîtes,  
 Ph.-Henri-Matthey 9.  
 — Léonie Vve, s. prof., N.-Droz 55.  
 — Lina, Sombaille 4a.  
 — Louis, échapp., Repos 7.  
 — Louis, agricult., Sombaille 27.  
 — Louis, fab. d'horlog., Grenier 26.  
 — Louis, charpent., Bas-Mons. 1.  
 — Louisa, ménag., Pont 21.  
 — Louise Vve, Versoix 9.  
 — Lucie, ménag., Nord 191.  
 — Lucie Vve, mén., F.-Courv. 31a.  
 — Madeleine, Sombaille 4a.  
 — Madel., commis, Jaq.-Droz 9.  
 — Madel., propr., r. du Locle 29.  
 — Madel., mén., r. du Locle 29.  
 — Marcel, man., Grenier 22.  
 — Marcelle, mén., Parc 79.  
 — Marg., régleuse, Parc 149.  
 — Marg., sert., Crêt 22.  
 — Marguer. Vve, mén., Nord 47.  
 — Marie, coutur., Nord 56.  
 — Marie, mén., Doubs 17.  
 — Marie, horlog., Parc 16.  
 — Marie, commis, Nord 191.  
 — Marthe, régleuse, Tertre 3.  
 — Maur., ach. éch., Parc 149.  
 — Maurice, bouch., Ld-Rob. 76.  
 — Max, boîtier, C.-du-Locle 12.  
 — Nelly, mén., Doubs 147.  
 — Nelly, o. aig., Progrès 4.  
 — Nelly, vendeuse, Balance 5.  
 — Numa, manoeuvre, Paix 75.  
 — Paul, boît., Numa Droz 129.  
 — Paul, charron, Bulles 24.  
 — Paul, commis, Nord 185a.  
 — Paul, ressorts, Terreaux 29.  
 — Paul, domest., Nord 110.

**Cinémas Scala sonore - Apollo - Capitoile sonore**  
 Les plus grands établissements de la région

- Perret, Paul, agric., Bulles 24.  
 — Pierre, commis, Epargne 4.  
 — René, échapp., République 3.  
 — René, remont., Locle 22.  
 — René, fab. ress., Doubs 147.  
 — René, sertiss., Beau-Site 7.  
 — Robert, pend., Versoix 9.  
 — Roger, charp., A.-M.-Piaget 29.  
 — Roger, sert., Hôtel-de-Ville 17.  
 — Solange, empl., N.-Droz 53.  
 — Suzanne, régl., Versoix 9.  
 — Walth., sertiss., N. Droz 126.  
 — Willy, boulang., Serre 100.  
 — Yvonne, commis, Grenier 26.  
 — Zélim, poseur glaces, Petites-Crosettes 2.
- Perret-Gentil, Alexine, infirm., Crêt 8.  
 — Arth., balanc., Manège 14.  
 — Aug., manoeuvre, Convers 10.  
 — Chs, typog., Paix 57.  
 — Cécile, mén., Eplat. jaunes 40.  
 — Eugénie, finiss., Promenade 8.  
 — Florian, man., Cbe-Grieurin 31.  
 — Herbert, ressorts, Paix 79.  
 — Jeanne, ménag., Parc 79.  
 — Lucie, régl., Numa-Droz 90.  
 — Marcel, s. prof., Puits 15.  
 — Marthe, Tertre 3.  
 — Maurice, journal., Puits 15.  
 — Rose, ménagère, N.-Droz 90.  
 — Suzanne, nickelleuse, Loge 6.
- Perret-Leuba, Jles, entrep., Place d'Armes 3a.
- Perret-Perrenoud, Chs-E., profess., Nord 181.
- Perret-Rosat, Gges, sert., Montb. 1.
- Perrier, Alice, dem. magasin, Chapelle 12.  
 — Lina, Vve, Aurore 9.  
 — Marg., brod. mach., L.-Rob. 58.
- Perrin, Adèle, mén., N.-Droz 110.  
 — Alb., emb., Progrès 69.  
 — Alb., tourn. boît., N.-Droz 114.  
 — Ali, emp. post., Jb-Brandt 4.  
 — Alice, horlog., Paix 55bis.  
 — César, p. cadr., Numa-Droz 114.  
 — Chs, mécan., Jaquet-Droz 26.  
 — Chs, mécan., Soph.-Mairet 5.  
 — Chs, boucher, Fleurs 9.  
 — Edith, o. fabr., Soph.-Mairet 5.  
 — Edith, aide, Ronde 3.  
 — Ed., ressorts, Sophie-Mairet 5.  
 — Eric, boît., Numa-Droz 114.  
 — Eugénie Vve, Tple-Allem. 61.  
 — Fçois, fleuriste, Tple-Allem. 61.  
 — Georges, grav., Ronde 3.  
 — Gges, manoeuvre, Progrès 67.  
 — Gilbert, boît., Nord 127.  
 — Hélène, régl., Tourelles 7.  
 — Hélène, sge femm., Montagne 1.  
 — Henri, proc. bque, Terreaux 2.  
 — Henri, ressorts, Terreaux 19.  
 — Henri, voitur., Paix 73.  
 — Jean, ébéniste, Puits 7.  
 — Jean, cadrans, Paix 21.  
 — Jeanne, commis, Progrès 123.  
 — Julie, Tourelles 7.  
 — Juliette, mén., Ronde 3.  
 — Léon, menuisier, Industrie 23.  
 — Léon, rem., Numa-Droz 124.  
 — Léon, sculp., Progrès 135.  
 — Louisa, o. aig., Parc 29.  
 — Marcel, boît., N.-Droz 77.  
 — Marcel, ressorts, S.-Mairet 5.  
 — Marg., commis, Tple-Allem. 61.  
 — Marg., ménag., Progrès 123.  
 — Marie Vve, Progrès 137.  
 — Mariette, pierr., Envers 14.  
 — Olga, commis, Parc 147.

---

**BRUNSCHWYLER & Cie, Installations sanitaires**

- Perrin, Paul, rem., Chasseron 3.  
 — René, cordonn., Tple-All. 103.  
 — René, étud., Bois-Gentil 9.  
 — René, typogr., N. Droz 110.  
 — Tell, Dr avocat, Bois-Gentil 9.  
 bureau et étude, L.-Robert 72.  
 — Wilh., ressorts, Promenade 3.
- Perrinjaquet, Alcide, emboîteur,  
 Fr.-Courv. 6.  
 — Adrien, man., Terreaux 11.  
 — Aline, sertis., F.-Courvoisier 9.  
 — Gges, charpentier, Collège 39.  
 — Gust., horl.-rhab., F. Courv. 21.  
 — Lily, régl., F.-Courvoisier 9.  
 — Marg., régl., Fritz Courv. 21.
- Perriraz, Aug., voy., N.-Droz 2a.
- Perrochet, Chs, Dr médéc. Léop.  
 Robert 31.
- Perrottet, Ed., méc., Léop.-Rob. 86.  
 — Georges, margeur, Serre 69.  
 — Pline Vve, épïc., H.-de-Ville 34.
- Perroud, And., confec., L.-Rob. 62.  
 mén., Tête-de-Ran 7.  
 — Chs, nickleur, Paix 74.  
 — Chs, échapp., Doubs 133.  
 — Gast., empl. C. F. F., Nord 189.  
 — Ida, ménag., Jaquet-Droz 41.
- Perruchi, Louise, ménagère,  
 H.-de-Ville 31.  
 — M., mén., Hôtel-de-Ville 31.
- Personeni, Stefano, menuisier,  
 H.-de-Ville 21a.
- Peter, Adeline, comm., N. Dr. 133.  
 — Alb., horlog., Ph.-Matthey 23.  
 — Arnold, boîtier, Bassets 62.  
 — Arn., boîtier, Numa-Droz 133.  
 — Emma, instit., Pl.-d'Armes 3.  
 — Frida, ménag., N.-Droz 133.  
 — Frida, aide, Numa-Droz 41.
- Peter, Fritz, achev., Rocher 14.  
 — Germaine, sertis., N.-Droz 133.  
 — Hermann, pivot., Rocher 14.  
 — Laure Vve, Jardinets 1.  
 — Laure, régl., N. Droz 133.  
 — Louis, assort., Jardinets 1.  
 — Otto, auto-gar., Parc 101.  
 — Paul, horlog., Rocher 14.  
 — Rod., ébauches, Succès 19a.  
 — Stanislas, man., H.-de-Ville 69.
- Petermann, Em., remont., Pont 2.  
 — Ern., terrass., Boinod 11.  
 — Gges, man., Boinod 11.  
 — Irène, pol. ac., P.-Crosettes 19.  
 — Léa, ménag., Boinod 11.  
 — Maurice, manœuvre, Serre 61.  
 — Pierre, boucher, Boinod 11.
- Péteut, Jules, horl., Nord 129.
- Petit, Alex., cord., N.-Droz 104.  
 — Berthe, ébauch., N.-Droz 103.  
 — Léonie, ébauches, Serre 4.  
 — Madeleine, horl., Jardinets 5.  
 — Marc, man., Jardinets 5.  
 — Nancy, Jardinets 5.  
 — Suzanne, ébauch., Jardinets 5.
- Petit-Huguenin, Chs, acheveur,  
 Crêtets 117.  
 — Nelly, commis, Crêtets 117.
- Petitjean, Aug., bur. placement,  
 Jaquet-Droz 14.  
 — Marie Vve, Place-d'Armes 1.
- Petitmermet, Nelly, commissionn.,  
 Locle 20.
- Petitpierre, Chs, méc., N.-Dr. 132.  
 — Gges, méc., Eplat-Jaunes 4.  
 — Germ., commis, T.-Allem. 101.  
 — Hri, bijout., Progrès 97.  
 — Jeanne coutur., Doubs 139.  
 — Léa, ménag., T.-Allem. 101.

**Cinémas Scala sonore - Apollo - Capitole sonore**

Les plus grands établissements de la région

- Petitpierre, Ls, rem., Doubs 157.  
 — Wm-A., boît., Cr.-du-Loche 5.
- Pétoud, Arm., fond. Fr.-Courv. 20  
 — John, boît., Fr.-Courvoisier 20.  
 — Jules, boîtier, Fr.-Courv. 20.  
 — Julie, règl., Fr.-Courvoisier 20.  
 — Yvette, taill., Fr.-Courv. 20.
- Pétrémand, Albert, visiteur, Hôtel-de-Ville 59a.  
 — Alb., manœuvre, Fleurs 8.  
 — Alice, poliss., Parc 9.  
 — Arth., remont., Tourelles 17.  
 — Berthilde, mén., Fr.-Courv. 17.  
 — Gust., horl., République 5.  
 — Henriette, cuisin., Sombaille 4.  
 — Mcel, serrur., H.-de-Ville 71.  
 — Marg., commis, Doubs 157.  
 — William, menuis., Parc 9.  
 — Willy, glaces, Fleurs 11.
- Pettavel, André, b. fid., r. Neuve 1.  
 — Marie, empl. mag., pl. Neuve 6.  
 — Paul, pasteur, Montbrillant 11.
- Peugeot, Hermine, commissionn., Parc 80.
- Peyrollaz, Chs, garde police, rue Neuve 6.  
 — Marthe, vend., r. Neuve 6.
- Pfaff, Emma, Doubs 49.
- Pfæfli-Manthé, Armand, horlog., Succès 9a.
- Pfander, Ant., dem. mag., Retr. 6.  
 — Blanche, Retraite 6.  
 — Edith, régleuse, Retraite 6.  
 — Elmire, ménag., Retraite 6.  
 — Ele, remont. Commerce 81.  
 — Marcel, boîtier, Retraite 6.
- Pfauti, Ele, man., Ronde 22.  
 — Fritz, man., Cbe-Grieurin 13.
- Pfauss. Arth., dessin., Parc 134.  
 — Bertha, ménag., Parc 6.  
 — Hector, commis, F.-Courv. 53.
- Pfeiffer, André, bij., Nord 45.  
 — Anna, mén., Léop.-Robert 11.  
 — Annie, pos. rad., Jaq.-Droz 12.  
 — Bertha, Vve, Nord 75.  
 — Berthe, Vve, Jaquet-Droz 12.  
 — Chs, commis, Nord 75.  
 — Ern., commis, Fiaz 5.  
 — Gérard, commis, Sorbiers 21.  
 — Hri, pâtiss., Puits 4.  
 — Jean, dégross., Nord 13.  
 — Lyliane, commis, Jaq.-Droz 12.  
 — Madel., diaconn., Arbres 41.  
 — Mthe, rep. ling., Léop.-Rob. 11.
- Pfenninger, Berthe, prof., Léop.-Robert 147.  
 — Caroline, Vve, Ld-Robert 147.  
 — Gmaine, étud., Tple-Allem. 83.  
 — Hermann, compt., Ld-Rob. 147.  
 — Rob., institut., Tple-Allem. 83.
- Pfersich, Franz, mécan.-dentiste, Jaquet-Droz 60.
- Pfingstag, Chs, méc., Doubs 157.
- Pfister, Aimé, ébch., G.-Dufour 12  
 — Anna Vve, mén., Manège 22.  
 — Anna Vve, Gén.-Dufour 12.  
 — Ariste, cour., Serre 6.  
 — Blanche, s.-femme, Arbres 41.  
 — Cyrille, ferbl., Gén.-Dufour 12.  
 — Désiré, commis, Buissons 11.  
 — Elise, mén., Promenade 11.  
 — Fréd., nég. meubles, Parc 149.  
 — Georges, dor., D.-J.Rich. 29.  
 — Herm., anneaux, Gén.-Dufour 12.  
 — Louise, o. fabr., G.-Dufour 12.  
 — Math, repass., Parc 136.  
 — Suzanne, vend., Promenade 11.  
 — Victor, chauff., Progrès 143.



- Pfister, Ulysse, voyag., David-P. Bourquin 1.  
 — Vital, chaudr., Gén. Dufour 12.
- Pfisterer, Fréd., artiste lyr., Fritz-Courvoisier 31a.
- Pharmacie Coopér., r. Neuve 9.  
 — Coopérat., No. 2, Paix 72.  
 — Réunion, Léopold-Robert 13 bis, 27 et 66.
- Philippin, Ch., grav., N.-Droz 185.  
 — Henri, cap. gend., Promenade 20.
- Piaget, André, ach., Doubs 155.  
 — Achille, méc., Winkelried 27.  
 — Albert, cordonn., Ld-Rob 126.  
 — Ant., retraité, Ld-Robert 76.  
 — Arn., cadrans, Progrès 7.  
 — Aug., remont., Doubs 155.  
 — Chs, fab. secr. or, Parc 17.  
 — Chs-Aug., horlog., Paix 127.  
 — Gust., horl., Winkelried 27.  
 — Jér., horloger, Doubs 127.  
 — Laure, pivot., Nord 159.  
 — Marthe, mén., Ld-Rob. 76.
- Piatti, Arth., taill., Paix 119.
- Picard, Alph., f. horl., L.-Rob. 38.  
 — Bern., Léopold-Robert 88.  
 — Caroline Vve, Envers 26.  
 — Edm., fabr. horl., Wilson 2.  
 — Gabriel, repr., Numa-Droz 1.  
 — Henri & Frère, fourn., d'horl., Léop. Robert 12.  
 — Jaqueline, s. prof., Wilson 2.  
 — Rosalie, rent., Paix 99.  
 — Th. fils, fab. d'horl., L. Rob. 38.
- Picard & Cie, fabric. d'horlog., Jaquet-Droz 43.
- Pico, Ynne, mén., A.-M. Piaget 53
- Piccolo, A., commis bque, Parc 147.  
 — Arthur, commis, Nord 50.
- Pictet, André, Jardinets 5.  
 — Arth., commis, Bel-Air 24.  
 — Chs, guill., Nord 54.  
 — Edm., commis, D.-J.Richard 17.  
 — Irène, ménag., Jardinets 5.  
 — Léon, commis, Jb-Brandt 57.  
 — Louis, pend., Progrès 21.
- Piémontési, Ch. commis, Progr. 145  
 — Jean, caf. brass., Balance 17.  
 — Jean, chauff. a., Balance 17.
- Pieren, Alf., emp. S. C., J.-Droz 10.  
 — Aug., chef C. F. F., Nord 169.  
 — Christ, manœuvre, Nord 27.  
 — Ern., cond. C. F. F., Nord 171.  
 — Gottl., man., Industrie 6.  
 — Lina, ménag., Industrie 6.  
 — Marie, ménag., T.-Allemand 17.  
 — René, Paix 183.
- Pieren-Gentil, Ed., fact., Paix 83.
- Pierrehumbert, Ali, dém., B.-Air. 8.  
 — André, instituteur, Chemin de Pouillerel 11.  
 — Edm., emp. post., Postiers 21.  
 — Emile, horlog., Collège 27.  
 — Henri, agent public. Bel-Air 8.  
 — Hri, colp., F.-Courvoisier 62 a.  
 — Léon fils, bij., T.-Allemand 103.  
 — Marie, Vve, T. Allem. 103.  
 — Rachel, ménagère, Paix 7.  
 — René, bijout., T.-Allemand 103.  
 — Sophie, Vve, Tple-Allemand 79.
- Pietri, Chs, peintre, Balance 6.  
 — Jos., mécanicien, Progrès 14.  
 — Marie Vve, mén., Progrès 14.
- Piffareti, Angelo, commis postal, Place d'Armes 2.  
 — Anna, Vve, Hôtel de Ville 49.  
 — Jeanne, Vve, horl., N.-Droz 126.  
 — Mcel, commis, Commerce 101.

**Cinémas Scala sonore - Apollo - Capitoile sonore**  
 Les plus grands établissements de la région

- Piguet, Adr., voyag., Envers 34.  
 — Ch., démont., Doubs 137.  
 — Ed., sertiss., Nord 69.  
 — Jules, émaill., Numa-Droz 110.  
 — Lse, ménag., Puits 17.  
 — Maur., cuvet., N.-Droz 90.  
 — Paul, émaill., Parc 1.  
 — Paul, boucher, Parc 1.  
 — René, échapp., Hirondelles 2.  
 — Sophie Vve, Numa-Droz 90.  
 — Suz., régl., Numa-Droz 90.  
 Piguet-Chautems, Alex., représ.,  
 David-P. Bourquin 9.  
 Pilatti, Hri, remoul., Industrie 26.  
 — Henri, man., Industrie 26.  
 — Mina, aig., Hôtel-de-Ville 40a.  
 Pilet, Amanda, mén., Crêt 16.  
 Piller, Arth., méc., L.-Robert 82.  
 Pillonnel, Ad., maj. pomp., Serre 6.  
 — J.-E., art. peint., Grenier 22.  
 — Louis, empl. C.F.F., Convers 5.  
 Pigeon, Angèle, mén., Industr. 24.  
 — Chs, décor., Numa-Droz 119.  
 — Chs, guilloch., Industrie 24.  
 — Gges, horlog., Parc 134.  
 — Gges, commis, Jaq.-Droz 28.  
 — Gust., guilloch., Industrie 24.  
 — Henri, assort., Parc 147.  
 — Madel., coutur., Numa-Droz 119.  
 — Paul, grav., Ravin 13.  
 — René, guilloch., Nord 165.  
 — Walther, guilloch., N.-Droz 119  
 Pipoz, Emile, agric., Foulets 9.  
 — Jean-Bapt., agricult., Foulets 9.  
 — Jean-Pi, agricult., Foulets 9.  
 — Maurice, aide, Paix 97.  
 — Paul, fromager, Foulets 1a.  
 — Rose, ménag., Foulets 9.  
 Piquet, Edouard, pap. peints, Pro-  
 menade 16.  
 Piron, Clara, pivot., Progrès 111a.  
 Piroué, Emile, grav., Dr Kern 11.  
 — Pierre, commis, Dr-Kern 11.  
 Pischel, Adèle, aig., Charrière 5.  
 Pisoni, Ambr., p. cadr., Doubs 111.  
 Pittet, Bthe, prof. chant, pl. d'Arm. 3.  
 — Louis, pend., Cern.-Antoine 5.  
 — Suz., s. prof., P.-d'Armes 3.  
 Pizzera, Rob., m. bouch., Charr. 57.  
 Plaat, Hugo, fab. horl., Paix 17.  
 — Lucie, Paix 17.  
 Plattet, Louis, pierr., N. Droz 126.  
 Plet, René, commiss., Collège 5.  
 Pluss, Alf., cadr., Fleurs 14.  
 — Arth., cab. dent., Parc 31bis.  
 — Henri, s. prof., G.-Herzog 20.  
 — Henri fils, pâtiss., G.-Herz. 20.  
 Pochon, Léon, man., Fr.-Courv. 29.  
 Poffet, Rob., garde-freins, Léop.-  
 Robert 61.  
 Poget, Chs, ag. assur., Nord 185a.  
 — Maurice, bur. d'aff., Jb-Brandt 6.  
 Poggio, Catherine, mén., Paix 81.  
 Pohl, Wil., m. couvreur, Parc 86  
 Pohland, Max, voy., N.-Droz 156.  
 Poids public, Collège 31.  
 Pointet, Eva, Vve, s. prof., Aur. 7  
 Police des échafaud., Marché 18.  
 — du feu, Marché 18.  
 — des habitants, Serre 23.  
 — de la Sûreté, Promenade 20.  
 Pollen, Augustine, empl. mag.,  
 A.-M. Piaget 63.  
 — Ls, retraité, A.-M. Piaget 63.  
 — René, ag. police, Parc 45.  
 — Rose, instit., A.-M. Piaget 63.  
 Polo, Marie, épïc., Léop.-Rob. 128.  
 — Raymond, Ld-Robert 128.

- Policlinique, Collège 9.  
 Pongelli, Pasquale, peint., Serre 71.  
 Ponti, Aug., menuis., Parc 1.  
 Porcellana, Maur., remont., Soph.-Mairet 5.  
 Pories, Ant., man., H.-de-Ville 31.  
 — Willy, cartonn., Progrès 105.  
 Porret, Adr., peintre, Collège 50.  
 — Arm., chiffonn., P.-H.-Matth. 8.  
 — Arth., ressorts, Sombaille 5.  
 — Augustin, emb., D.-J.-Rich. 41.  
 — Bluette, dem. mag., Nord 52.  
 — Ern., caiss. retr., Bellevue 19.  
 — Fern., bijout., Doubs 13.  
 — Henri, manœuvre, Collège 50.  
 — John, cadrans, Collège 50.  
 — Jules, man., Collège 50.  
 — Marie, rochets, Paix 75.  
 — René, pierr., Paix 74.  
 — Yvonne, Ph.-H.-Matthey 8.  
 Porret-Benoît, Cécile Vve, mén., Numa-Droz 121.  
 Porro, Rosa Vve, pol., Collège 8b.  
 Portenier, Arnold, cuvet., Parc 69.  
 — Edm., manœuvre, Olives 4.  
 — Ed., boît., Doubs 135.  
 — Hri, fabr. cuv., Paix 97.  
 — Louis, boulang., Parc 70.  
 — Louise, ménag., Parc 92.  
 — René, ach., Parc 69.  
 — Willy, horlog., Parc 69.  
 Portmann, Alfr., empl., Fiaz 15b.  
 — Emile, ach. boît., Jaq-Droz 6a.  
 — Frida, perles, Jaq-Droz 14a.  
 — Henri, mécan., N.-Droz 133.  
 — Hermann, jardin., Doubs 139.  
 — Ida, aide, Bas-Monsieur 18.  
 — Jeanne, mén., Jaquet-Droz 6a.  
 Portmann, Jos., horl., L.-Robert 70.  
 — Jos., voyag., Aurore 18.  
 — Louis, men., Bas-Monsieur 18.  
 — Lina Vve, Bas-Monsieur 18.  
 — Paul, aide, Bas-Monsieur 18.  
 — Rose-Marie, téléph., Aurore 18.  
 — Solange, commis, J.-Droz 6a.  
 Portmann-Dessaules, Edm., man., Numa-Droz 129.  
 Portner, Ed., rem., Commerce 99.  
 — Caroline, Vve, Collège 39.  
 — Elise Vve, Ronde 26.  
 — Emile, facteur, 1er-Mars 12 a.  
 — Fern., fact., Moulins 22.  
 — Louis, commis, Collège 39.  
 — Louis, emboît., Paix 65.  
 — Marg., poliss., Collège 39.  
 — Suzanne, aide, Collège 39.  
 Poste de Police, No. 1, Place de l'Hôtel-de-Ville 1.  
 — No. 2, Numa-Droz 97.  
 Poyard, Gs, élect., Cern. Antoine 5.  
 Poyet, Pre, empl. C.F.F., Succès 31.  
 Pozzi, Adélaïde, mén., Manège 17.  
 Prahin, Bertha, Crêt-du-Loche 5.  
 Préfecture, Léop.-Robert 34.  
 Preissmann, Wolf., nég., Serre 25.  
 Président de commune, Serre 23.  
 Prétat, Ad., boît., Arêtes 24.  
 Prétot, Alf., chauff., Charrière 57.  
 — Alf., tourn. boît., Dr-Kern 7.  
 — Eugénie, pol. btes, L.-Rob. 88a  
 — Gabrielle, coup. bal, Bel-Air 8.  
 — Gges, boîtier, Combettes 4.  
 — Ida, ménag., Bel-Air 8.  
 — Jâmes, tourn. boît., Crêt 14.  
 — Madel., régl., Combettes 4.  
 — Madeleine, Dr-Kern 7.  
 — Marc, boît., Sophie-Mairet 18.

**ENTREPRISE DE MENUISERIE ET VITRERIE**  
**Alex. Ambühl**

Succ. de A. Richard - Pass. de Gibraltar 2  
 Téléphone 21.923 - Vir. Postaux IVb 678

- Prétot, Marie, aig., Progrès 65.  
 — Paul, mécanic., Bel-Air 8.  
 — Paul, soudeur, Parc 83.  
 — Pierre, tourn. boît., Dr-Kern 7.  
 — Walter, boît., Progrès 8.  
 Prêtre, F., ag. aff., Ld-Robert 63,  
 — Blulette, vend., Nord 185a.  
 — Elisabeth Vve, Nord 185a.  
 — Marie-Lse, mén., Ronde 25-27.  
 — Nathalie, s. prof., Nord 185a.  
 Preudhomme, And., cord., Pont 17  
 — Marg., journal., Sombaille 12.  
 Primault, Ern., typog., Beau-Site 1.  
 — Hélène, commis, St.-Mollondin 6.  
 — Lina, Vve, St.-Mollondin 6.  
 — Paul, pasteur, Cbe-Grieurin 41.  
 Printemps (Au), Léop.-Robert 54.  
 Prince, Adr., achev., Sorbiers 27.  
 — Fern., nickel., Tple Allem. 5.  
 — Georges, Sorbiers 27.  
 — Gust., mécan., Numa-Droz 145.  
 — Hri, boîtier, Cheminots 23.  
 — Marcel, émailleur, Puits 29.  
 — Willy, boîtier, Cheminots 23.  
 Prior, Ls, dor., Jaquet-Droz 29.  
 Prisons, Promenade 20.  
 Probst, Alb., ferbl., Collège 23.  
 — Ern., horl., Ld-Robert 32a.  
 — Herm., commiss., Nord 155.  
 — Jean, mécanic., Serre 7bis.  
 Probst-Maffli, H., méc., Nord 155.  
 Prœllochs, Edm., boît., Agassiz 14.  
 — Charles, rem., Avocat-Bille 10.  
 — Fritz-G., repr., Avocat-Bille 2.  
 — Gast., boît., Agassiz 14.  
 — Jean, graveur, Avocat-Bille 2.  
 — Marcelle, commis, C.-Grieur. 1.  
 — Maurice, photogr., Agassiz 14.  
 — René, commis, Avocat-Bille 2.  
 — Roger, commis, Rechrètes 16.  
 Prœllochs, Suz., taill., Agassiz 14.  
 Prœllochs-Calame, Gges. boîtier,  
 C. Grieurin 1.  
 Progin, Denis, fond., Serre 5bis.  
 Prudhomme, Ad., Vve, journal.,  
 Terreaux 4.  
 — Chs, manœuvre, Pont 17.  
 — Jeanne, taill., Progrès 105.  
 Prud'hommes Léop.-Robert 3.  
 Pruini, Guerino, m. cordonnier,  
 Numa-Droz 2a.  
 Publicitas S. A., Léop. Rob. 21.  
 Pudleiner, Alph., empl. C. F. F.,  
 Jaquet-Droz 27.  
 Pugin, Rose, commis, Beau-Site 27.  
 Pugin-Rubi, Emile, empl. C. F. F.,  
 Beau-Site 27.  
 Pugliesi, Jos., min., Charrière 16.  
 — Joseph fils, Charrière 16.  
 Pulver, Arth., frais., C.-du-Loche 5.  
 Pumpel, Chs, électr., Progrès 11.  
 Pytel, Benj., rem., Progrès 135.  
 Python, Joséphine., pens., Parc 6.  
 Pythoud, Gust., conc., Collège 9.  
 — Marcel, nick., Progrès 4.

## Q

- Quadranti, Ern., maç., Serre 25.  
 — Ernest, menuisier, Bel-Air 8.  
 — Jean, man., Retraite 14.  
 — Joseph, menuisier, Serre 9.  
 Quadri, Pasc., maçon, N. Droz 160.  
 — Iris, commis, DI-J. Richard 43.  
 — Ls, charpentier, Puits 3.  
 Quaile, C., direct., D.-P. Bquin 5.  
 — Emma, secrét., Concorde 5.

**BRUNSCHWYLER & Cie, Installations sanitaires**

Quaile, Eugène, visit., N.-Droz 6.  
 — Hri, tech.-horl., Montbrillant 7.  
 — Madel., commis, Concorde 5.  
 — Yvette, pian., Montbrillant 7.  
 Quaile-Henchoz, Hri, fab. d'horlog.,  
 Montbrillant 7.  
 Quartier, Alp., rem., Pl.-d'Armes 2.  
 — Alexis, bijout., Banneret 4.  
 — Edg., commis, Nord 76.  
 — Em., méc., Progrès 123.  
 — Emilie Vve, Nord 76.  
 — Lucie, poliss., N.-Droz 56.  
 — Pascal, commis, Nord 76.  
 Quattrini, Quirico, maç., Charr. 23.  
 Quellet, Jules, tech. horl., Somb. 17.  
 Queloz, André, commis, Léopold-  
 Robert 39.  
 — Aurèle, domest., N.-Droz 15.  
 — Blondine, Paix 81.  
 — Edmée, décalq., Nord 214.  
 — François, boulang., Parc 83.  
 — Gilberte, ménag., Nord 214.  
 — Joseph, bijout., Al.-M.-Pget 53.  
 — Jos., boîtier, Nord 214.  
 — Léon, achev., Sorbiers 27.  
 — René, ach. éch., A.-M. Piag. 69.  
 — Paul, chauffeur, Paix 81.  
 Quenet, Emile, assort., Est 14.  
 — Germaine, aig., Paix 15.  
 — Pl, fruits et lég., F. Courv. 3.  
 Quillerat, Léon, boît., Prog. 109a.  
 — Edm., électric., Recrètes 19.  
 — Jeanne-Nelly, Progrès 109 a.  
 — Paul, ach. boîtes, Progrès 109a  
 Quilleret, Adèle, mén., Charr. 35  
 — Adrien, boît., F.-Courvoisier 9.  
 — Henri, remont., Moulins 2.  
 — Marthe, ébauc. Charrière 35.  
 — Suzanne, pol., Fr.-Courvois. 9.  
 Quillet, Alfred, man., N. Droz 104.

Quinet, Ant., prof. musiq., Combe  
 Grieurin 47.

Quinche, Alf., méc., T.-de-Ran 11.  
 — Alexis, Petites-Crosettes 16.  
 — Léa, ménag., Pet.-Crosettes 16.  
 — Louis, manœuv., Pet.-Cros. 16.  
 — Marcel, greneur, Cure 2.  
 — Numa, remonteur, Cure 2.  
 — Samuel, décollet., Progrès 61.

## R

Raboud, Maur., gend., Manège 19a.  
 Rabus, Fréd., retraité, Parc 35.  
 — Hri-Ls, rem., Progrès 117.  
 Racheter, Gne, régl., Terreaux 41.  
 — Gottfr., ress., Progrès 101 a.  
 Racine, Adèle, Vve, Sorbiers 25.  
 — Alb., cond. typogr., Sorbiers 25.  
 — Albert, camionn., Nord 111.  
 — Ali, cadrans, Boucherie 16.  
 — Betty, c. balanc., Beau-Site 13.  
 — Blanche, mén., Numa-Droz 5.  
 — Cécile, corset., Parc 14.  
 — Chs, fils, commis, Serre 57 c.  
 — Chs, cam.-exp., Serre 57 c.  
 — Edith, régl., Sorbiers 25.  
 — Edm., agricult., Bulles 41.  
 — Eug., méc., Nord 170.  
 — Henri, camionn., Doubs 9.  
 — Henri, greneur, Puits 4.  
 — Henri, rem., Commerce 59.  
 — Jacques, achev., Beau-Site 13.  
 — Ketsika, ménag., Progrès 99.  
 — Ls, remont., Progrès 117.  
 — M., fotogr., Buissons 17,  
 magas. Léop. Robert 26.  
 — Marc, cadrans, Côte 9.  
 — Marg., coutur., Nord 111.  
 — Marie, ress. N.-Droz 102.

**ENTREPRISE DE MENUISERIE ET VITRERIE**  
**Alex. Ambühl**

Succ. de A. Richard - Pass. de Gibraltar 2  
 Téléphone 21.923 - Vir. Postaux IVb 678



- Racine, Mtha, épic., Doubs 129.  
 — Méлина, Vve, Progrès 71.  
 — Paul, émaill., Côte 9.  
 — Paul, sertiss., Numa-Droz 59.  
 — Pierre, commerc., Serre 57c.  
 — Rosine, fin. boît., Puits 5.  
 — Suzanne, o. spir., Sorbiers 25.  
 — William, remont., Nord 47.  
 — Yvonne, aide, Côte 9.
- Racle, Jean, bijout., Numa-Droz 77.  
 — Léon, commis post., N.-Droz 77.
- Rafin, Eug., techn.-horl., Puits 27.
- Rahm, Herm., ébauch., Parc 138.  
 — Henri, commis, Nord 181.
- Raimondi, Raim., scul., Av.-Bille 10.
- Raineri, Jean, méc., Jardinets 19.
- Rais, Alb., avocat, Montbrillant 18  
 étude Léop.-Robert 42.  
 — Alfr., agric., Foulets 12.  
 — Elise-Marie, Foulets 12.
- Ramseyer, Achille, taill., Promen. 1.  
 — Adr., bij.-joaill., Combettes 2.  
 — Albert, boîtier, Rocher 21.  
 — Flora, sertiss., Parc 16.  
 — Flora, Vve, Pont 32.  
 — Gaston, échapp., Progrès 119.  
 — Gges-H., direct., Côte 5.  
 — Gges, tech.-mécan., Côte 5.  
 — Léop., échapp., S.-Mairet 1.  
 — Marie, Vve, Puits 1.  
 — Marie-Cath., Promenade 1.  
 — Paul, commis, Progrès 123.  
 — Paul fils, Progrès 123.  
 — Paul, boulang., Doubs 153.
- Ranzoni, Rosa, mén., Progrès 4a.  
 — Silvio, verr. mont., Progrès 4a.
- Rapelli, Jos., man., Parc 90.
- Rast, Rosa, ménag., F.-Courv. 38a.
- Rattaggi, Ang., gyps., N.-Droz 125.  
 — Rose, Vve, journal., pl. d'Arm. 2.
- Ratto, Liana, Numa-Droz 104.  
 — Pierre, gyps., Numa-Droz 104.
- Rätz, Jean, ébén., Charrière 47.
- Rauber, Alb., régl., Parc 110.  
 — Blanche, sertiss., Ld-Rob. 26.  
 — Emile, boîtier, Doubs 103.  
 — Fritz, boîtier, Dd-P.-Bourq. 19.  
 — Fritz, boîtier, Commerce 105.  
 — Gges, ach. éch., Cer. Antoine 23.  
 — Henri, rem., Dd-P.-Bourq. 19.
- Rausser, Bthe, commis, Jq.-Droz 41.  
 — Chs, commis, Granges 12.  
 — Fernand, horl., Crêt 2.  
 — Louis, taill., Crêt 2.
- Rauss, Edm., remont., Parc 46.  
 — Franç., Vve, m. chaussures,  
 Léop. Robert 33.  
 — Math., spiraux, Parc 46.
- Ravelli, Antoin., fin. boît., Parc 130.
- Rawlyer, Chs, pos. cadr., Paix 67.
- Ray, Alf., ag. assur., Beau-Site 1.  
 — André, gend., H.-de-Ville 13.  
 — Berthe, sœur visit., Pont 2.  
 — Berthe, prép., Sorbiers 21.  
 — Carmen, Recrêtes 31.  
 — Georges, art., Beau-Site 1.  
 — Gges, commiss., Epl. Jaunes 28.  
 — Gilbert, charcut., Recrêtes 31.  
 — Hri, commis, Epl.-Jaunes 28.  
 — Oscar, rem., Recrêtes 31.
- Räz, Edouard, boît., Fleurs 34.
- Razen, Mrie, gde-mal., Arbres 41.
- Re, Guiseppe, Numa-Droz 147.  
 — Hélène, aide, Numa-Droz 147.
- Reber, Chs, facteur, Hirondelles 6.  
 — Lina, fin. boît., Jardinets 1.
- Rebetez, Arth., man., 1er-Mars 12b  
 — Elise, Vve, mén., Paix 45.

**BRUNSCHWYLER & Cie Services d'eau chaude**

Rebetez, Marg., 1er-Mars 12b.  
 — Simon, ébén., Fr.-Courvois. 5.  
 Rebmman, Adrienne, fin., Paix 39.  
 — Chs, m. grav., Progrès 59.  
 — Emile, emb., N.-Droz 98.  
 — Jeanne, tailleuse, Parc 31bis.  
 Receveur-Marchand, Gges, pivot.  
 Beau-Site 7.  
 Redard, Bthe, instit., Progrès 43.  
 — Emma, mén., Sophie-Mairet 1.  
 — Henri, ach. éch., Fr.-Courv. 7.  
 — Hél., ébauch., Sophie-Mairet 1.  
 — Walter, repass., Chapelle 13.  
 — Will., remont., Grenier 21.  
 Reffo, Jean, peint.-gyps., Parc 84.  
 — Marg., taill., Parc 84.  
 Regazzoni, Arn., rem., 1er-Mars 13.  
 — Emile, achev., Industrie 23.  
 — Louis, maçon, Industrie 17.  
 — Paul, remont., Bois-Gentil 9.  
 — René, achev., Industrie 23.  
 Registre du Commerce et matri-  
 monial, Ld-Robert 3.  
 Reguin, Alice, commis, Gren. 33.  
 — André, bijout., Parc 149.  
 — Ls, peint. ém., Tple-Allem. 89.  
 Reichen, Alb., méc., Succès 15a.  
 — Alfr., man., Numa-Droz 99.  
 — Caroline, mén., 1er Mars 9.  
 — Christ, man., Fritz-Courvois. 23a  
 — Ed., man., Recorne 3.  
 — Elisa, dem. mag., L. Rob. 120.  
 — Elisa, Vve, Léop.-Robert 120.  
 — Jean, fils, phot., Succès 15a.  
 — Jeanne, ébauch., Balance 12.  
 — Lina, ménag., L.-Robert 120.  
 — Zina, ress., F.-Courvoisier 40.  
 Reichenbach, Alf., pend., Fritz-  
 Courvoisier 38.  
 — Aline, aide, Crêt-du-Loche 61.

Reichenbach, Ami, manœuvre.,  
 Commerce 99.  
 — Armand, manœuvre, Puits 18.  
 — Benj., empl. commerce, Gdes-  
 Crosettes 34.  
 — Daniel, instit., Bas-Monsieur 2.  
 — Fritz, instit., Boinod 13.  
 — Henri, commis, Nord 191.  
 — Henri, institut., Bulles 43.  
 — Jean, cant., Jacob-Brandt 80.  
 — Laure, aide, Crêt-du-Loche 61.  
 — Ls, agric., Tourelles 62.  
 — Ls-Ed, camionn., Collège 52.  
 — Louise, mén., Boinod 13.  
 — Marg., Vve, Crêt-du-Loche 61.  
 — Wm, aide, Boinod 13.  
 — Walter, agr., Crêt-du-Loche 61.  
 Reichlin, Anna, journ., Gibraltar 17.  
 Reif, Jeanne, ress., Nord 52.  
 Rein, Jos., boitier, Fleurs 24.  
 — Joséphine, commis, Fleurs 24.  
 — Marie, lingère, Fleurs 24.  
 — Philomène, aig., Fleurs 24.  
 Reinbold, Berthe, inst., Sorb. 15.  
 — Chs, m. de boîtes, Doubs 51.  
 — Chs, fils, m. de boît., Doubs 51.  
 — Berthe, ménag., Sorbiers 15.  
 — Laure, Mme, commis, Dbs 51.  
 — Léon-H., horlog., Doubs 75.  
 — Marthe, dem. mag., 1er Mars 3.  
 — René, pâtissier, Serre 6.  
 Reinert, Robert, musiq., Ld-Rob. 50  
 mén., Parc 43.  
 Reinhard, Arth., m. cord., Doubs 15.  
 — Henri, achev., République 7.  
 Reinhardt, Edith, sert., Emanci-  
 pation 47.  
 — Marg., mén., Emancipation 47.  
 — Jean, encaiss., Emancip. 47.

**ENTREPRISE DE MENUISERIE ET VITRERIE**  
**Alex. Ambühl**

Succ. de A. Richard - Pass. de Gibraltar 2  
 Téléphone 21.923 - Vir. Postaux IVb 678

- Reinhardt, Nelly, commis, Emanc. 47  
 — Venise, mén., Emancipation 47.
- Reinin, Aaron, f. horl., Parc 17.
- Reinold, Franz., taill., Signal 10.
- Remy, Alf., dégross., Serre 25.  
 — Arth., pomp. fun., r. Neuve 9.
- Renaud, Bthe, direct., Sombaille 4a.  
 — Gilbert, man., Fr.-Courv. 60.  
 — Jeanne, ménag., Paix 19.  
 — Léonida, mén., Fr.-Courv. 58a.  
 — Louis, pierres, Paix 19.  
 — Louisa, Dl-JeanRichard 33.  
 — Marthe, dem. mag., Paix 45.  
 — Numa, tapissier, Gibraltar 13.
- Renfer, Laure, pol., Epargne 6.
- Renggli, Alcide, ouv. fabrique,  
 Commerce 99.
- Renner, Arm., boît., Commerce 81.
- Rérat, Elisa, Vve, mén., 1er Mars 10.  
 — Henriette, commis, L.-Rob. 114.  
 — Jos., méc., Léopold-Robert 114.  
 — Léon, méc., Léop.-Robert 114.  
 — Lse, ébauch., 1er Mars 10.  
 — Rose, ébauches, Fleurs 32.
- Resch, Rod., commis, Numa-Droz 49.
- Retler, Chs, ébén., N.-Droz 124.  
 — Chs, horl., A.-M.-Piaget 49.  
 — Henri, men., A.-M.-Piaget 49.
- Reuche, Léon, fabr. horl., Nord 123.  
 — Marcel, tech.-horl., Nord 119.
- Reuge, Ivan, rem., Parc 100.  
 — Léon, pos. cadr., Serre 25.
- Reuille, Camille, boît., Beaugreg. 7.  
 — Elise Vve, creus. cadr., Nord 63.  
 — Gaston, boît., Jaquet-Droz 16.  
 — Jules, boîtier, Paix 25.
- Reusser, Hri, voyag., Doubs 155.  
 — Otto, horl., Tple-Allemand 105.
- Reutener, Gges, horl., N.-Droz 181.
- Reutter, Fritz, boît., Parc 102.  
 — Paul, rem., Numa-Droz 147
- Reutter-Junod, Ed., assurances,  
 Recrètes 7.  
 Bureau, Paix 33.
- Revelly, Ls, man., Progrès 109 a.
- Reverchon, Georg., fab. cadrans.  
 Crêtets 102, atel. A.-M.-Piag. 32.  
 — Paul, cadrans, Crêtets 102.
- Rey, Eloi, garde police, Est 18.  
 — Paul, restaur., L. Robert 78,  
 ménage, Léop.-Robert 80.
- Reymond, Arth., fact., Nord 167.  
 — Berthe, Ph.-H.-Matthey 6.  
 — Cam., fab. horlog., Nord 75.  
 — Ern., man., Dd-P.-Bourquin 19.  
 — Ernest, man., Bassets 64.  
 — Herbert, commis, Nord 185a.  
 — Hermance, empl., Jaq.-Droz 10.  
 — Jacques, man., Charrière 81.  
 — Jâmes, commiss., Chapelle 17.  
 — Jeanne, ébauches, Progrès 105.  
 — Lucie, ménag., Ronde 30.  
 — Marc, chauff., Pont 16.  
 — Marc, négoc., Envers 16.  
 — Marcelle, institut., Pont 16.  
 — Marg., régl., Parc 100.  
 — Marg., instit., Pont 16.  
 — Math., prof. mus., Nord 187.  
 — Maurice, compt., Parc 54.  
 — Pierre, étud., Envers 16.  
 — Pierre, prof. gym., Progrès 135.  
 — William, grav., Léop.-Robert 7.  
 — Zéline Vve, pierr., Parc 104.
- Reymondaz, Chs, rem., Parc 81.  
 — André, coiffeur, Parc 81.
- Rezek, Rudolf, taill., Ld-Rob. 82.

**BRUNSCHWYLER & Cie, Fourneaux potagers avec service d'eau chaude**

Rezzonico, Amar., man., Indust. 25  
 — Chs, domest., Ronde 20.  
 — Gges, man., Parc 26.  
 — Jean, maçon, Terreaux 18.  
 — Louise, emp. bur., Industrie 25.

Riat, Fçois, pos. cad., Tple-All. 13.  
 — Gges, typogr., Ld-Robert 49.  
 — Edmond, remont., Doubs 153.  
 — Roger, commis, J.-Droz 45.  
 — Suz., gain., Doubs 153.  
 — Willy, cordonn., N.-Droz 5.

Ribaux, C.-Htte, s. prof. Gren. 14.

Richard, Alb., grav., Chapelle 23.  
 — André, mécan., Nord 171.  
 — André, remont., Parc 81.  
 — André, commis, Promenade 3.  
 — Angèle Vve, taill., N.-Droz 121.  
 — Ariste, rem., Ravin 7.  
 — Carmen, émaill., Terreaux 16.  
 — César, pivot., Nord 153.  
 — Chs, coiffeur, Numa-Droz 121.  
 — Chs, commis, Promenade 3.  
 — Chs, rem., Doubs 139.  
 — Elise. o. perles, Progrès 79.  
 — Emma, ménag., Parc 94.  
 — Esther, ménag., N.-Droz 49.  
 — Fernand, émaill., Terreaux 16.  
 — Frida, violon., Gibraltar 1.  
 — Hélène, polis. b., Charrière 35.  
 — Hélène, régl., Balance 4.  
 — Hélène, sertiss., Balance 4.  
 — Ida, nickel., Clématites 4.  
 — Jâmes, courtier, Promenade 3.  
 — Jeanne, dem. mag., Promen. 3.  
 — Jeanne, régleuse, Progrès 59.  
 — John, rentier, Jaquet-Droz 18.  
 — John, empl. magas., Puits 23.  
 — Jules, remonteur, Serre 101.  
 — Léon fils, cafet., Parc 83.

Richard, Léon, f. cadr., Terreaux 16.  
 — Louis, pos. cad., Jb-Brandt 4.  
 — Louise, compt., Grenier 23.  
 — Lucie, régl., T.-Allemand 29.  
 — Mcel, émaill., Manège 19a.  
 — Marcel, remont., Crétets 100.  
 — Marg., commis, Tourelles 7.  
 — Marg. Vve, négoc., Parc 28.  
 — Marg., Vve, Gibraltar 1.  
 — Marie, gér. mag., Terreaux 20.  
 — Marie, journ., H.-de-Ville 19a.  
 — Marie, mén., Balance 4.  
 — Marie, Vve, Jaquet-Droz 30.  
 — Paul, remont., Parc 87.  
 — Rose, commis, Gibraltar 1.  
 — Walt., gérant, Ld-Robert 30.  
 — Willy, bijout., Parc 28.  
 — Will., grav., Concorde 7.

Richard-Jouffroy, Juliette Vve, cou-  
 turière, Numa-Droz 19.

Richardet, Emile, boîtier, Stand 10.  
 — Henri-A., cadr., Numa-Droz 76.  
 — Louise, mén., Parc 60.

Richiger, Chs, méc., T.-Allem. 13.  
 — Juliette Vve, T.-Allemand 13.

Richener, Gerfr., éb., J.-Droz 16.

Richner, Jul., commis C.F.F., Parc 13.  
 — Jean, commiss., Jaq.-Droz 16.  
 — Violette, Parc 13.

Richoz, Adr., visit. C. F. F., Tertre 7.  
 — Alph., gend., Buissons 9.

Rickli, Chs, ressorts, Bel-Air 8.  
 — Chs, coiffeur, Bel-Air 8.  
 — Emile, menuis., Parc 18.  
 — Emma, aig., Cure 6.  
 — Emma Vve, mén., N.-Droz 21.  
 — Gottf., rentier, Montbrillant 7.  
 — Hne, taill., Nord 9.  
 — Juliette, décalq., Bel-Air 8.

**ENTREPRISE DE MENUISERIE ET VITRERIE**  
**Alex. Ambühl**

Succ. de A. Richard - Pass. de Gibraltar 2  
 Téléphone 21.923 - Vir, Postaux IVb 678.

- Rickli, Lse Vve, mén., Progrès 69.  
 — Marg., instit., Montbrillant 7.  
 — Marcel, boîtier, Parc 4.  
 — Marcel, chef fabr., Progr. 117.
- Rieckel-Jeanneret, H., adm. bque, Temple-Allemand 29.
- Riekenmann, Joach., élect., Est 20.
- Rieder, Alb., rem., T. Allem. 111.  
 — Alb., emboît., Ld-Robert 28.  
 — Marcel, coif., Numa-Droz 118.  
 — Willy, cafetier, L.-Robert 30a.
- Riegert, Chs, rem., Fleurs 32.  
 — Hélène, ménagère, Parc 35.  
 — Mina Vve, journ., Parc 35.
- Rieker, Marie, instit., Crêt 24.
- Ries, Alf., maréch., Progrès 13a.  
 — Alice, régleuse, Progrès 119.  
 — Berthe, cadr., Fr.-Courvois. 36a.  
 — Gaston, horlog., Parc 132.  
 — Georges, rem., Progrès 119.  
 — Ida, ménag., Jacob-Brandt 83.  
 — Louis, remont., Paix 73.  
 — Marthe, mén., Progrès 3.
- Riese, Fritz, voyag., Doubs 151.
- Riesen, Arn., boît., Ravin 3.  
 — Fritz, boîtier, Charrière 13.  
 — Fritz, boulang., Bel-Air 14.  
 — Henri, mécanicien, Bel-Air 14.  
 — Jean, ébéniste, Parc 16.  
 — Lina, ménag., Parc 16.  
 — Raoul, boît., Ravin 3.  
 — Rodolphe, boulang., Bel-Air 14  
 — Rod. fils, boulang., Bel-Air 14.  
 — Rosa, repass., Parc 16.  
 — Samuel, boulang., L. Rob. 112.
- Righini, Marie, empl., Pl. d'Armes 4.
- Rigotti, Rose, Vve, Numa-Droz 89.
- Rihs, Albert, domest., Grenier 2.  
 — Jeanne, ménag., Recorne 34.
- Risse, Marcel, serrur., Terreaux 21.
- Ritschard, Ida, cuisin., Doubs 63.  
 — Herm., serrur., Numa-Droz 58.  
 mén. Numa-Droz 68.
- Ritter, Alc., boîtier, N.-Droz 33.  
 — Bl, ouv. fque, H. de Ville 19.  
 — Emma, ménagère, Paix 59.  
 — Emma, blanch., Succès 19a.  
 — Ern., md bétail, Gdes Croset. 49  
 — Fréd., Vve, lég., Collège 23.  
 — Georg., fact., Commerce 103.  
 — Germaine, spiraux, Cure 3.  
 — Gottlieb, Grandes-Crosettes 49.  
 — Herm., magas., Agassiz 5.  
 — Jules, proc. de bque, Crêtets 77.  
 — Julie, mén., Collège 23.  
 — Louise, Vve, mén., Cure 3.  
 — Nelly, commis, N.-Droz 33.  
 — Oswald, boît., Nord 177.  
 — Robert, boît., Cbe-Grieurin 31.  
 — Rose, ménag., Numa-Droz 145.
- Ritz, Edmée, st.-dact., Promen. 3.  
 — Jean, domest. Jac.-Brandt 91.  
 — Lina, mén., Jb-Brandt 91.  
 — Marg., pol. boîtes, J.-Brandt 91.
- Riva, Alex., menuis., (mén.) Dd-Pierre-Bourq. 5, atel., Parc 15.  
 — Alf., entr. constr., Parc 101.  
 — Ant., entrep., Charrière 44.  
 — Bapt., gypseur, N.-Droz 20.  
 — Chs, chef chant., Charrière 44.  
 — François, doct. droit, Parc 101.  
 — Irène, ménag., Parc 101.  
 — Ls, contr. maçon, Charrière 50.  
 — Marie-Lse, mén., Parc 104.  
 — Noël, peint., Terreaux 46.  
 — Noël fils, peintre, Terreaux 46.
- Rizzotto, Rod., pens., J.-Droz 56.

**BRUNSCHWYLER & Cie, Chauffage central**



- Robert, Adamir, boît., Collège 39.
- Adélaïde, Sombaille 4a.
- Adèle, ménag., Nord 25.
- Adèle, Vve, Tple-Allemand 33.
- Adrien, drog., Promenade 4.
- Adrienne, commis, G.-Dufour 8.
- Agnès-Clara, Léop.-Robert 58.
- Albert, horlog., Parc 42.
- Albertine, mén., Paix 67.
- Alfr., concierge, Paix 85.
- Alf., dessin., Nord 69.
- Alf., horl., Paix 107.
- Alice, pivot., Progrès 71.
- Alice, dlle mag., Paix 91.
- Alice, Vve, Cure 7.
- Alice, taill., Crêt-du-Loclé 67.
- Alph., m. cordonn., Grenier 22.
- Anaïse Vve, mén., Terreaux 16.
- André, commis, Nord 43.
- André, commis, Paix 107.
- André, mécan., Paix 67.
- André, Numa-Droz 133.
- André, s. assort., Terreaux 12.
- André, drog., Promenade 4.
- André, typogr., Fr.-Courvois. 10.
- André, nickel., N.-Droz 167.
- André, typogr., J.-Brandt 6.
- Ariste, remont., Sorbiers 23.
- Arm., fact., Numa-Droz 179.
- Arm., ag. assur., Paix 85.
- Arm., mont., P.-H.-Matthey 5.
- Arthur, prof. Tech., Serre 75.
- Aug., remont., Agassiz 10.
- Aug., dessin., Cr.-du-Loclé 3.
- Aug., remont., Charrière 66.
- Augusta, épicer., Charrière 14.
- Benj., ressorts, Winkelried 25.
- Bertha, mén., Industrie 4.
- Btha, Vve, mén., T.-Allem. 109.
- Berthe, taill., Promenade 11.
- Blulette, d. magas., Paix 85.
- Robert, Camille, fb. horl., Ld-Rob. 58.
- Cécile, s. prof., Ld-Robert 88.
- Cécile Vve, mén., Epl.-Jnes 22.
- Chs, journal., Eplat. jaun. 86.
- Chs, boît., Crêt-du-Loclé 5.
- Chs, man. bât., Collège 16.
- Chs, mécan., Paix 67.
- Chs, rem., F. Courvoisier 10.
- Dora, ménag., Nord 47.
- Ed., mécanicien, Paix 107.
- Eglantine, spiraux, Industrie 4.
- Elise, Vve, Paix 73.
- Elisabeth, régl., Doubs 117.
- Elis., école part., Promenade 4.
- Elvina Vve, mén., Bel-Air 22.
- Emile, ach., Cbe-Grieurin 51.
- Emile, boît., Crêt-du-Loclé 1.
- Ele, dégross., Prévoyance 102.
- Emile, charpent., Charrière 19.
- Emile, mécan., Fr.-Courv. 58a.
- Emma, instit., Aurore 3.
- Emma, ménag., Nord 65.
- Ern., ferbl., République 3.
- Ern., méc., Numa-Droz 115.
- Ernest, remont., Progrès 69.
- Ern., remont., Doubs 55.
- Eug., prof., Concorde 5.
- frères, drogueries, Marché 2 et Parc 71.
- Fritz, guilloch., Gibraltar 6.
- Fritz, man., Progrès 7.
- Fritz, prof., Cr.-du-Loclé 3.
- Fritz, tapiss., Pont 32.
- Gabriel, typo., Crêt-du-Loclé 37.
- Gges, rem., Ph.-Hri-Matthey 9.
- Georges, commis, Côte 16.
- Gges, commis, Pestalozzi 2.
- Gges, repasseur, Puits 5.
- Gges, commis, Ld-Robert 74.
- Gges, fournis., Tple-Allem. 83.
- Georges, man., Charrière 19.

## ENTREPRISE DE MENUISERIE ET VITRERIE

### Alex. Ambühl

Succ. de A. Richard - Pass. de Gibraltar 2  
Téléphone 21.923 - Vir. Postaux IVb 678

- Robert, Gges, méc., Ld-Robert 18b.  
 — Gges, peintre, Tertre 5.  
 — Ges, p. cadr., Temple-Allem. 13.  
 — Ges, remont., Terreaux 8.  
 — Georges, rem., Tilleuls 2.  
 — Gges, tapiss., H.-de-Ville 40.  
 — Germaine, o. imprim., Républ. 3.  
 — Gustave, man., Parc 134.  
 — Hélène, Vve, Industrie 1.  
 — Hélène, coiff., Ld-Robert 56.  
 — Hélène, mastiq., J.-Droz 29.  
 — Henri, cadrans, r. Neuve 14.  
 — Henri, man., Sombaille 7.  
 — Henri, man., Terreaux 12.  
 — Hri, remont., Pl. d'Armes 1bis.  
 — Henri, Paix 107.  
 — Henri, agr., Eplatures-Jaune 40.  
 — Ida, tailleuse, Numa-Droz 61.  
 — Isabelle, instit., F.-Courv. 3.  
 — Jämes, man., Progrès 6.  
 — J., Vve, gér. mag., Parc 114.  
 — Jean, technicien, Tourelles 9.  
 — Jeanne, commis, T. Allem. 109.  
 — Jeanne, mén., A.-M.-Piaget 21.  
 — Jeanne, ménagère, Doubs 105.  
 — Jeanne, nickel., N.-Droz 167.  
 — John, emboît., Gén. Dufour 8.  
 — John, manœuvre, Recorne 7.  
 — John, horl., Parc 104.  
 — Jules-N., assur., Ld-Robert 56.  
 — Jules, domest., Collège 8a.  
 — Jules, horlog., C.-Grieurin 51.  
 — Jules, m. tapissier, Parc 48.  
 — Jules, coiffeur, Ld-Robert 47.  
 — Jules, échapp., Cr.-du-Loclé 18.  
 — Julie, s. prof., Ld-Robert 88.  
 — Julien, f. pouv., Nord 209.  
 — Juliette, mén., Eplat.-Jaunes 40.  
 — Laure, s. prof., Al M. Piag. 9.  
 — Léa, débris, Promenade 15.
- Robert, Léon, boîtier, Fleurs 34.  
 — Léon, visit., Banneret 2.  
 — Léop., domest., Parc 76.  
 — Léopold, repass., Charrière 18.  
 — Liliane, spiraux, Crêtets 102.  
 — Lina, ménag., Crêt-du-Loclé 4.  
 — Lina, p. journ., Doubs 29  
 — Lina, ménag., Parc 77.  
 — Louis, ach. éch., Progrès 7.  
 — Ls, combust., H.-de-Ville 1 a.  
 — Louis, boucher, Dr-Kern 7.  
 — Louis, remont., N.-Droz 99.  
 — Louis, remont., N.-Droz 21.  
 — Louis, ressorts, Pl.-d'Armes 4.  
 — Ls-Cés., ress., Gén. Dufour 8.  
 — Lse, ménag., Crêt-du-Loclé 9.  
 — Lse, desserv., Promenade 4.  
 — Lucien, mécan., A.-M.-Piag. 51.  
 — Madel., aide, Crêt-du-Loclé 67.  
 — Madeleine, régl., Doubs 135.  
 — Marcel, acheveur, Ravin 3.  
 — Marcel, élect., Progrès 151.  
 — Marcel, cadrans, Locle 19.  
 — Marcel, remont., Commerce 61.  
 — Marcel, échapp., Chasseron 5.  
 — Marcel, sculpt., Progrès 83.  
 — Mcel, tapiss., Gén.-Dufour 10.  
 — Marceline, Bois 10.  
 — Marguerite, Parc 7.  
 — Marg., aiguill., G.-Dufour 8.  
 — Marg., empl. mag., Envers 18.  
 — Marg., nickel., 1er Mars 6.  
 — Marg., gde-malade, Parc 27.  
 — Marg., régl., Crêt-du-Loclé 32.  
 — Maria, ménagère, Serre 105.  
 — Marie, mén., Nord 127.  
 — Marie, Vve, F.-Courvoisier 24.  
 — Marie, mén., Parc 80.  
 — Marie-Lse, commis, C.-du-Loclé 5  
 — Marie-Lse, mén., Eplat. j. 40.  
 — Martha, ménag., Promenade 4.

**BRUNSCHWYLER & Cie, Installations sanitaires**

- Robert, Marthe-Alice, Doubs 29.  
 — Marthe, ouvr., Puits 17.  
 — Math., taill., Paix 73.  
 — Math., commis, Promenade 4.  
 — Mathilde, aide, Collège 5.  
 — Maur., com. post., Hirond. 12.  
 — Maur., étudiant, N.-Droz 133.  
 — Maurice, remonteur, Serre 2.  
 — Nadine, poliss., Winkelried 25.  
 — Numa, manœuvre, Collège 15.  
 — Numa, o. ressorts, Terreaux 9.  
 — Pâquerette, régl., Crêt 24  
 — Paul, emp. C.F.F., Moulins 20.  
 — Paul, commis, Hêtres 6.  
 — Paul, graveur, T.-Allemand 27.  
 — Paul, grav., Postiers 10.  
 — Paul, boît., Tple-Allemand 85.  
 — Paul, concierge, Collège 6.  
 — Paul, journal., Numa-Droz 72.  
 — Paul, remonteur. Doubs 135.  
 — Paul, remont. Terreaux 12.  
 — Paul, assur., Ld-Robert 56.  
 — Phil., agric., Cr.-du-Loche 67.  
 — Phil., avocat, Léop.-Robert 82.  
 — Pierre, achev., Terreaux 8.  
 — Pierre, rem., Cernil-Antoine 7.  
 — Regula, Sombaille 4a.  
 — René, remonteur, Parc 101.  
 — René, Industrie 5.  
 — Rose, Vve, Serre 7.  
 — Suz., aide, Crêt-du-Loche 67.  
 — Suzanne, commis, T.-Allem. 13.  
 — Suzanne, dem. mag., Envers 18.  
 — Suz., pédicure, Crétêts 96.  
 — Tell, boîtier, Crêt-du-Loche 37.  
 — Virg., boul., Temple-Allem. 83.  
 — Vital, commis, Beau-Site 23.  
 — Vital, emboît., Industrie 5.  
 — Wm, boîtier, C.-du-Loche 37.  
 — William, coiffeur, Paix 69.
- Robert, Wm, man.. Jb-Brandt 6.  
 — Wm, man., Jaquet-Droz 13.  
 — Wm, sell., Tple-Allemand 103.  
 — William, tapissier, Parc 48.  
 — Will., voyageur, Crêt 24.  
 — Willy, man, fabr. Industrie 4.  
 — Willy, typogr., Tête-de-Ran 25.  
 — Yolande, coiff., Commerce 97.  
 — Yvonne, dem. mag., Agassiz 10.  
 — Yvonne, spiraux, Grenier 12.
- Robert-Borel, Ele, représentant,  
 Paix 23.
- Robert-Charrue, Cécile, ménag.,  
 Promenade 8.  
 — Jules, dom., Fritz-Courv. 37 bis.  
 — Louise, Vve, Serre 34.  
 — Marie-Lse, commis, Serre 34.  
 — Maur., m. élect., T.-de-Ran 23.  
 — Paul, horlog., République 5.  
 — Rose, commis, Serre 34.
- Robert-Gonin, Chs, nég., Paix 33.
- Robert-Nicoud, Aug., fab. d'horl.,  
 Léop. Rob. 40.  
 — André, échapp., Tourelles 27.  
 — Arn., maréch., Sombaille 7.  
 — Arthur, man., Terreaux 14.  
 — Caroline, empl., Ronde 20.  
 — Chs, aiguilles, Puits 29.  
 — Chs, o. ress., Couvent 28.  
 — Chs, rentier, A.-M. Piaget 9.  
 — Chs-Aug., grav., T.-Allem. 73.  
 — Ern., guilloch., Progrès 151.  
 — Gges, conc., Pestalozzi 4.  
 — Gust., man., Numa-Droz 177.  
 — Jämes, rem., Progrès 21.  
 — John, guill., Tple-Allemand 75.  
 — Léop., domest., Parc 76.  
 — Louis, Numa-Droz 177.  
 — Marie Vve, Industrie 21.  
 — Maurice, colport., Manège 19.  
 — Nelly, Parc 134.

**ENTREPRISE DE MENUISERIE ET VITRERIE**  
**Alex. Ambühl** Succ. de A. Richard - Pass. de Gibraltar 2  
 Téléphone 21.923 - Vir. Postaux IVb 678

- Robert-Nicoud, Pl, ach. Industr. 7.  
 — Paul, guilloch., Tple-Allem. 71.  
 — Paul, emp. mag., Parc 134.  
 — Paul fils, magasin, Parc 134.  
 — Rose Vve, Collège 22.  
 — William, boîtier, Est 10.  
 — Willy, rhab., Succès 15a.
- Robert-Tissot, Ami, Prévoyan. 102.  
 — Ami, boît., Prévoyance 102.  
 — André, agricult., Valanvron 36.  
 — André, rem., Crêt-du-Loclé 21.  
 — André, horlog., Crêtêts 102.  
 — Arn., man., Puits 7.  
 — Augustine, mén., Nord 48.  
 — Bertha, pension, r. Neuve 9.  
 — Berthe, coutur., C.-du-Loclé 32.  
 — Berthe, Vve, Sombaille 12.  
 — Benj., boît., Nord 61.  
 — Chs, conf.-pât., mén., Progrès 63.  
 magasin 63 a.  
 — Chs, impr., Parc 41 ;  
 ménage, Temple-Allemand 89.  
 — Ed., maréch., C.-du-Loclé 32.  
 — Ed., notaire, Balance 2, bur.  
 Léopold-Robert 4.  
 — Ele, maréchal, Epl.-Grises 14.  
 — Elise, mén., Pl. H. de Ville 5.  
 — Estelle, mén., Nord 48.  
 — Emma, ouv. fab., Pestalozzi 2.  
 — Gges, échapp., C.-du-Loclé 32.  
 — Jeanne, coiff., Sombaille 7.  
 — Jeanne, o. impr., Cr.-du-Loclé 32.  
 — Jules, agric., Valanvron 44.  
 — Jules, commis, Progrès 63.  
 — Jules, droguiste, Jaq.-Droz 41.  
 magas. 1er Mars 4.  
 — Léon, agric., Valanvron 36.  
 — Lily, drog., Jaquet-Droz 41.  
 — Lucien, encaiss., Crêtêts 102.  
 — Marc, vann., r. Neuve 6.  
 — Marg., mén., Côte 16.
- Robert-Tissot, Marg., inst., Côte 16.  
 — Marie, mén. Nord 48.  
 — Math., évang., Numa Droz 61.  
 — Maur., impr., Numa-Droz 157.  
 — Paul, typogr., Parc 99.  
 — Pl, remont., Progrès 91a.  
 — Pierre, pâtiss., Progrès 63.  
 — Valérie, empl. mag., Puits 17.  
 — Wm, aide, Valanvron 36.  
 — William, m. coiffeur, Tunnels 22,  
 magas. Manège 24.  
 — Wm, sellier, T. Allem. 111bis.  
 — Yvonne, o. spir., Crêtêts 102.
- Robert-Wælti, M.-Lse, Vve, Puits 21.
- Rochat, Arth., rem., Jaq.-Droz 28.  
 — Cécile Vve, Progrès 67.  
 — Chs, médecin, Arbres 41.  
 — Emile, échapp., Pont 8.  
 — Ele, remont., Ph.-H. Matt. 29.  
 — Julien, secrétaire des Ecoles,  
 Alexis-M. Piaget 28.  
 — Louis, chromage, Paix 59.  
 atelier, Parc 60.  
 — Mcel, ébauch., Progrès 67.  
 — Mariette, commis, Ph.-Henri  
 Matthey 29.  
 — Paul, méc., Al.-M.-Piaget 67.  
 — René, rem., Champs 17.  
 — Rog., techn. méc., P.-H.-Matt. 29
- Rochat-Jacot, Btha, Vve, Paix 57.
- Rodde, Ant., cafet., L.-Robert 2.
- Rodé, Ad., pâtiss. Paix 83.  
 — Cornel., four., Cbe-Grieurin 41.  
 — Ernest, voyageur, Champs 11.  
 — Gabriel, combust., N.-Droz 88.  
 — Nelly, pianiste, Jb-Brandt 6.  
 — Wilh., insp. assur., N. Droz 2.
- Røemer, Ele, ag. aff., Parc 28.  
 — Hélène, régleuse, Nord 89.  
 — Marg., sertiss., Parc 28.

**BRUNSCHWYLER & Cie, Salles de bains complètes**

- Rœmer-Maire, R., Parc 28.  
 Rœschli, Emma, tailleuse, David-Pierre-Bourquin 11.  
 Rœsli, Alfred, cout., Buissons 15.  
 — Alice, mén., Pl. d'Armes 1 bis.  
 — Elisabeth, régl., Buissons 15.  
 — Em., grav.-lith., D.-P.-Bourq. 21.  
 — Emile, tapiss., Buissons 15.  
 — Xavier, man., 1er Mars 12 b.  
 Rœssinger, Gges, prof., Somb. 15.  
 Roggli, Alfr., serr., N.-Droz 121.  
 — Emma, Doubs 65.  
 — Jean, ressorts, Puits 18.  
 Rognon, Gges, rem., Agassiz 12.  
 — Gust., ouv. ébauch., Répub. 3.  
 — Léon, emboît., Paix 71.  
 Rohr, Mthe, Vve, mén., Parc 28.  
 — Gott., emp. post., P.-H.-Matt. 23.  
 — Roland, bijout, P.-H.-Matthey 23  
 — Willy, pend., A.-M.-Piaget 29.  
 Rohrbach, Ad., agric., Collège 23.  
 — Alb., agric., Bulles 14.  
 — Ali, agric., Valanvron 14.  
 — Aug., cultiv., Valanvron 5.  
 — Chs, agric., Valanvron 17.  
 — Chs-Emile, aide, Valanvron 25.  
 — Ed., aide, Valanvron 14.  
 — Egl., commis, Crêt 20.  
 — Eug., agric., Valanvron 17.  
 — Fritz, agric., Valanvron 25.  
 — Fritz, magas., Progrès 17.  
 — Germaine, ébauch., Crêt 20.  
 — Marguerite, dem. mag., Crêt 20.  
 — Marie, Vve, Valanvron 14.  
 — Martha, domest., Valanvron 14.  
 — René, agric., Reprises 18.  
 — Ros, Vve, Crêt 20.  
 — Wm, agric., Valanvron 17.  
 Rohrbasser, Marcel, insp. assur., Parc 134.  
 Rohrer, Chs-Alb., commis, Dbs 161.  
 — Frida, mén., H.-de-Ville 40.  
 — Lucie, ménag., A.-M. Piaget 9.  
 — Yvonne, Hôtel-de-Ville 40.  
 Roi, Marcel, men., Numa-Droz 8a.  
 Rollat, Const., cord., DI-J Rich. 41.  
 — Marcel, horlog., Parc 134.  
 Rolli, Fritz, boulanger, Serre 56.  
 — Gges, empl. gare, Parc 145.  
 — Louise, s. prof., Serre 56.  
 — Marthe, taill., Jardinets 5.  
 Rollier, Jean, c. C.F.F., Dr-Kern 5.  
 — Suz., sertiss., Dr-Kern 5.  
 Rollin, Marie, décalq., Doubs 17.  
 Romanet, Paul, cord., N.-Droz 14.  
 Ménage, A.-M.-Piaget 15.  
 Romang, Aug., préfet, Parc 122.  
 — William, commis, Parc 122.  
 Romano, Joseph, man., H.-de-V. 21.  
 Romério, Arm., technic., Paix 85.  
 — Alfr., négoc., Paix 83.  
 — Louise Vve, Paix 85.  
 Romy, Arth., chauff., Progrès 151.  
 — James, acheveur, Parc 32.  
 Ronchi, Evaristo, maç., Moulins 44.  
 Rosat, Fanny, s. prof., Serre 17.  
 — Frédéric., Vve, Serre 20.  
 — Rosine, coutur., Crêt 12.  
 — Tell, graveur, Doubs 97.  
 — Tell fils, graveur, Wilson 1.  
 Roschy, Arnold, échap., Agassiz 13.  
 — Madel., ménag., Agassiz 13.  
 Rosenberger, Dorcas, assortim., Numa-Droz 55.  
 — Juliette, poliss., N.-Droz 55.  
 — Lydie, commis, N. Droz 55.  
 Roseng, Elise, Vve, H.-de-Ville 7b.

**ENTREPRISE DE MENUISERIE ET VITRERIE**  
**Alex. Ambühl** Succ. de A. Richard - Pass. de Gibraltar 2  
 Téléphone 21.923 - Vir. Postaux IVb 678



- Rossé, Antonia Vve, Epl.-Grises 8.
- Rossel, Alb., profess., Doubs 151.  
 — Alb., typogr., Commerce 97.  
 — André, commis, Progrès 141.  
 — Ant., m. école horl., Nord 214.  
 — Aug., grav., Numa-Droz 121.  
 — Cécile, Vve, mén., Nord 110.  
 — Elisa, tailleuse, N.-Droz 94.  
 — Elmire, régl., Nord 214.  
 — Emma, ménag., Paix 76.  
 — Gaston, remont., Fiaz 5.  
 — Henri, remont., Serre 130.  
 — Jeanne, cadr., Nord 214.  
 — Julien, remont., Nord 110.  
 — Laure Vve, aide, N.-Droz 116.  
 — Marcel, man., Numa-Droz 121.  
 — Marie, Vve, Doubs 67.  
 — Paul-A., rem., Parc 102.  
 — Paul, o. fabr., A.-M.-Piaget 58.  
 — Rachel, commis, Nord 110.  
 — René, commis, T.-Allemand 61.  
 — René, commis, Numa-Droz 121.  
 — Walther, remont., Collège 10.  
 — William, horlog., Parc 102.
- Rossel-Luginbuhl, Chs, institut,  
 Paix 89.
- Rosselet, Angéline, commis, Dl-  
 JeanRichard 19.  
 — Gges, remont., Puits 7.  
 — Gges, remont., Avoc.-Bille 4.  
 — Isabelle, repass. linge, Général-  
 Herzog 20.  
 — Jean, instit., Rechrètes 29.  
 — Lina Vve, ménag., Fleurs 11.  
 — Marcel, mécan., Paix 7.  
 — May, coutur., Avocat-Bille 4.  
 — Pl-Ariste, boît., Av. Bille 6.  
 — Suz., o. spiraux, Commerce 95.  
 — William, commis, Nord 75.  
 — Willy, Charrière 13.
- Rosselet-Leuba, Fern., emboît.,  
 Charrière 13.
- Rosselet-Spätig, Arm., représent.,  
 Daniel JeanRichard 19.
- Rosset, Henri, ag. aff. L.-Robert 52.
- Rossetti, Elisabeth Vve, A.-M.-  
 Piaget 45.  
 — René, nickel., Parc 96.
- Rossi, Carlo, mos., Crêtets 111.
- Rossier, Georgette Vve, Ph.Henri-  
 Matthey 31.
- Rotbel, Moschek, rem., J.-Droz 12
- Roth, Alexand., coiff., L.-Rob. 66.  
 — Adrienne-Julia, Joux-Perret 3.  
 — Chs, commis, Tourelles 7.  
 — Christ, agric., C.-du-Loche 17.  
 — Edmond, remont., Buissons 15.  
 — Ern., horlog., Joux-Perret 3.  
 — Ferdin., commis, Industrie 13.  
 — Gustave, boît., Crêt 2.  
 — Henri, mag., Tple-Allemand 101.  
 — Jacob, emb., Numa-Droz 99.  
 — Jean, cordonn., Grenier 8.  
 — Jeanne, taill., Doubs 143.  
 — Jules, remont., Grenier 34.  
 — Madeleine, régl., Grenier 34.  
 — Marg., dem. mag., Doubs 143.  
 — Marg., régl., Numa-Droz 99.  
 — Marie, Vve, Tourelles 7.  
 — Marthe, d. magas., Terreaux 6.  
 — Paul, empl. voirie, Joux-Perret 3  
 — Pierre, rem., Doubs 143.  
 — Rud., man., Dl JRichard 43.  
 — Walther, bijoutier, Parc 79.  
 — Wanda, régl., Ph.-H.-Matthey 2.  
 — Willy, manœuvre, Puits 23.  
 — Yvonne, régl., Tourelles 7.
- Rothen, Alfr., taill., N.-Droz 16.  
 — André, commis, Frênes 4.  
 — Arn., boît., Epargne 6.

- Rothen, Bthe, ébauch., N.-Droz 121  
 — Ed., boîtier, Avocat-Bille 10.  
 — Elisabeth, Vve, Nord 171.  
 — Emile, pivot., Numa-Droz 121.  
 — Frida, pierr., Frênes 4.  
 — Hriette, coutur., C.-Grieurin 41.  
 — Jean, boît., 12 Septembre 10.  
 — Jeanne, m. Ec. mén., Ormes 7.  
 — Jules, boîtier, Hirondelles 2.  
 — Léon, machin., Ld-Robert 25.  
 — Louis, relieur, Paix 63.  
 — Louis, gend., Promenade 12.  
 — Marcel, bijoutier, Crêtets 100.  
 — Marie-Louise, Vve, Frênes 4.  
 — Nicolas, boîtier, Wilson 8.  
 — René, commis, Ld-Robert 90.  
 — Ulr., peint.-bât., Parc 82.  
 — Wm, repass., Nord 171.  
 Rothen-Perret, Léon, horl.-bijout.,  
 Numa Droz 129.  
 Rothenbach, Juliette, sans prof.,  
 Léopold-Robert 72.  
 Rothenbuhler, Emma, Industr. 23.  
 — Gottfr., domest., Bulles 28.  
 — Jean, chauff., Di-J.Richard 41.  
 Rotherham & Sons, Ltd, négoc.  
 horlog., Léop.-Robert 66.  
 Röthlisberger, Alfred, monteur,  
 Arbres 41.  
 — Gottfried, tailleur, 1er-Mars 7.  
 Rotzler, Elisabeth., journ., N.-Droz 33.  
 Roueche, Marie, Sombaille 4 a.  
 Rougemont, Jean, commis, Jaquet-  
 Droz 37.  
 — Lse, ménag., Jaquet-Droz 37.  
 Rouillier, Chs, boîtier, Nord 62.  
 — Chs-Fred., grav., Succès 17.  
 — Emile, man., Avocat-Bille 10.  
 — Ggette, finiss. b., Succès 17.  
 — Gilbert, mécanicien, Nord 62.  
 Rouillier, Jules, grav., Nord 168.  
 — Léon, m. grav., D.-J.Rich. 43.  
 — Marg., régl., Succès 17.  
 — Marthe, commis, Nord 168.  
 — Tell, remonteur, Charrière 18.  
 Roulet, Alb., horl., Progrès 103.  
 — Alb., émaill., Jura 4.  
 — Ali, négociant, Crêtets 65.  
 — Alice, vendeuse, N. Droz 46.  
 — André, instit., République 11.  
 — Aug., prof.éc.comm., Tilleuls 11.  
 — Bertha, cadr., Progrès 103.  
 — Bertha, ménag., Progrès 16.  
 — Chs, compt., Commerce 101.  
 — Chs, cordonn., Sombaille 7.  
 — Denise, commis, Progrès 89a.  
 — Elisa, s. prof., Di-J.Rich. 15.  
 — Elise, ménag., Puits 7.  
 — Eva, o. fabr., Promenade 8.  
 — Fern., typogr., Buissons 23.  
 — Germaine, aiguilles, Tilleuls 7.  
 — Jean-Louis, ingén., N.-Droz 89.  
 — Jules, jardin., D.-JeanRich. 15.  
 — Léon, conc., Numa-Droz 46.  
 — Lina, Di-JeanRichard 15.  
 — Louis, peintre, Balance 17.  
 — Louisa, Crêt-du-Loche 10.  
 — Marcel, margeur, Clématites 8.  
 — Mcel, bur. tech., C. Fédérale 2.  
 — Marie-Louise, Sombaille 4a.  
 — Marthe, garde-mal., Puits 7.  
 — Nelly, creus., Progrès 103.  
 — Paul, achev. éch., Nord 161.  
 — René, techn.-méc., N.-Droz 46.  
 — Richard, Crêtets 65.  
 — Suzanne, commis, Jura 4.  
 — Yvonne, commis, N.-Droz 46.  
 Rousset, Edm., cuis., Bellevue 13.  
 Roux, Jeanne, cadr., Nord 149.  
 Rovarino, J., men., Progrès 103a.  
 — René, rem., Progrès 103a.

**ENTREPRISE DE MENUISERIE ET VITRERIE**
**Alex. Ambühl**

 Succ. de A. Richard - Pass de Gibraltar 2  
 Téléphone 21.923 — Vir, Postaux IVb 678

- Roy-Rossel, Laura, ménag., Tple-Allemand 85.
- Royal-Office Bureau-Moderne S.A. Léopold-Robert 64.
- Royal S. A., ag. commerc., Pont 16.
- Ruau, Alice, d. mag., P.-H.-Matt. 17.  
— Chs, boît., P.-H. Matthey 17.
- Rubattel, Fréd., grav., Ld-R. 102.
- Rubattel & Weyermann, S. A., grav. cisel.-joaill., Parc 118.
- Rubeli, Jean, voyag., Parc 116.  
— Maur., fab. horl., Parc 107bis.  
— Th., fabr. d'horlog., Parc 116.  
— M. & Cie, fab. d'horl., Parc 116.  
— Yvonne, ménag., Parc 116.
- Rubin, A., pos. cadr., Commerce 79.  
— Jean, mécan., Numa-Droz 96.  
— John, boît., Commerce 79.  
— Lydia, cuisin., Progrès 71.  
— Marcel, échapp., Parc 32.  
— Yvonne, vend., Bassets 62.
- Rubinelli, Fiorav., man., Serre 103.
- Ruch, Ida-Louise, Grenier 6.
- Ruchon, André, héliograv., Numa Droz 160.  
— Louis, négoc., Numa-Droz 92.
- Ruchon-Robert, Francis, impr.-lith., Numa-Droz 160.
- Ruchonnet, Ele, boît., Doubs 139.  
— Féréol, boîtier, Parc 33.  
— Gilberte, commis, Doubs 139.
- Ruchti, Mcel, remonteur. Parc 73.  
— René, fab. horl., Grenier 30bis.
- Ruckstuhl, Louis, carr., Parc 60.  
— Paul, méc. auto, L.-Robert 82.
- Rudinger, Chs, Nord 47.
- Rudolf, Arn., commis, Parc 102.  
— Alice, cadr., D. JeanRich. 29.
- Rudolf, Jb, jard., Ftz-Courv. 40a.  
— Maria, Vve, Dl-J.-Richard 29.  
— Oscar, empl. mag., N.-Droz 96.
- Ruedin, Art., f. horl., Progrès 59.  
— Fern., remont., Parc 136.  
— Georges, indust., Parc 108.  
— Gges, remont., Parc 136.  
— Marcel, méc., Tête-de-Ran 21.
- Ruefer, Anna, Sombaille 4a.
- Rueff, Emma, huiles, L.-Rob. 80.  
— Emma, Vve, Léop.-Robert 26.
- Rueff, Jeanne, rem., N.-Droz 101.
- Ruegg, Emma Vve, F.-Courv. 20.
- Rueggsegger, Chs, ferb., 1er Mars 6.  
— Elise, ménagère, Ronde 25.  
— Joh., art. photogr., Ld-Rob. 88.  
— M., Vve, Hôtel-de-Ville 46.  
— Willy, entrep., Hôtel-de-Ville 46.
- Rufenacht, Arm., ém., Fleurs 26.  
— Hélène, régl., Tple-Allem. 89  
— Jâmes, fab. meubl., Ronde 19.  
— Jean, man., Hôtel-de-Ville 61.  
— Louis, charron, Charr. 128a.  
— Paul, négoc., H.-de-Ville 49.  
— René, commis, 1er-Mars 16c.
- Rufener, Gges, débit sel et épïc., Collège 13.  
— Eugénie, journ., Puits 21.  
— Georgette-Anna, Doubs 5.  
— Henri, commis, Collège 13.  
— Math., journ., N. Droz 102.
- Rufener-Hertig, Emile, empl., Progrès 13.
- Rufer, Hri, secr. hôt., Dl-JRich. 23.  
— Ls, café-brass., Balance 15.  
— Louiș, commis, Nord 208.
- Rufer-Graziano, Berthe, Nord 208.
- Rufer-Ulrich, E., café-brass., Dl. Jeanrichard 23.

**BRUNSCHWYLER & Cie, Installations de W.-C.**

- Ruff, Ftz, men., T.-Allemand 27.  
 Ruffieux, Alf., men., Fr.-Courv. 92.  
 — Jean, manœuvre, Collège 19.  
 — Vict., boul., Tourelles 37.  
 Ruggia, Anna Vve, Collège 10.  
 Ruh, Jn, serg. sanit., Comm. 121.  
 — Edith, commis, Serre 95.  
 Ruhier, Albertine, comm., Indus. 22.  
 — Elisa, doreuse, Industrie 22.  
 Rumley, Simone, commis, Parc 136.  
 Rupli, Ed., remont., Puits 9.  
 — Henri, coiffeur, Puits 9.  
 Rupp, Arth., nickel., Nord 170.  
 — Aug., man., Fr.-Courv. 94.  
 — Charles, man., Envers 16.  
 — Chs, chef C. F. F., J.-Droz 60.  
 — Marie, ménag., N.-Droz 160.  
 — Raoul, nickel., N.-Droz 160.  
 — Théodora, emp. bque, J.-Droz 60.  
 Ruschetta, Julie, ménag., Place  
 d'Armes 1 bis.  
 — Raymond, commis, Succès 11a.  
 Rusconi, Enrico, peintre, Pont 36  
 — Jeanne-Marie Vve, Collège 39.  
 Ruspini, Oreste, rest, Jaq.-Droz 58.  
 — Amélia, ménag., Jaq.-Droz 58.  
 — Irma, ménag., Jaq.-Droz 58.  
 Russbach, Walt, méc., N.-Droz 39.  
 Russbach-Pytel, G., spiraux,  
 Numa-Droz 167.  
 Rüsser, Alf., rem., Crêt-Rossel 9.  
 — Amanda, régl., Est 27.  
 — Amélie, mén., Crêt Rossel 9.  
 Rutschmann, Arn., fourn. optic.,  
 Paix 45.  
 — Rob., commis, Nord 61.  
 Rüttscho, Laure, mén., Comm. 133.  
 — Marg., ménag., Cheminots 26.  
 — Suzanne, ébauch., Parc 77.  
 Rützi, Chs, rem., H.-de-Ville 57.  
 — Ed., md combust., H.-d.-Ville 38.  
 — Ele., remont., N.-Droz 113.  
 — Emile, commis, D.-P.-Bour. 21.  
 — Marie, mén., Granges 7.  
 — Urte-Marie, commis, Granges 7.  
 Rutti-Vœgeli, Ed., comb. et café,  
 Hôtel-de-Ville 72.  
 Ruttimann, René, man., Collège 20a.  
 Ryf, Aug., décott., Sorbiers 21.  
 Ryser, Adrienne, mén., N. Droz 33.  
 — Emma, empl. mag., N.-Droz 33.  
 — Fanny, Vve, Numa-Droz 41.  
 — Gaston, commis, Paix 87.  
 — Léa, Vve, Paix 87.  
 — Ls, man., Grenier 33.  
 — Rob., fab. ressorts, N.-Droz 158.  
 — Rosina, Numa-Droz 33.  
 Ryser-Vuille, C., ress., N.-Droz 158.  
 Ryser & Cie, fab. de ressorts, r.  
 Numa-Droz 158.  
 Ryter, Ch., méc. C.F.F., N.-Dr. 179.  
 — Emile, taill. frais., L.-Rob. 114.  
 — Emman., émailleur, Parc 33.  
 — Léon, emp. C. F. F., Postiers 15.  
 — Maria, pierr., Cbe-Grieur. 31.

## S

- Sænger, Chs, mécan., Jardinets 23.  
 — Elise, mén., Jaquet-Droz 27.  
 Sägesser, Maria, Parc 134.  
 Sagne, Bert, dégross., Puits 5.  
 — Gabrielle, aig., Puits 5.  
 Sagne-Juillard, Emélie, A.-Marie-  
 Piaget 53.  
 Sahli, Gges, horl., Numa-Droz 171.  
 — Willy, agric., Epl.-Jaunes 83a.

**ENTREPRISE DE MENUISERIE ET VITRERIE**  
**Alex. Ambühl**

Succ. de A. Richard - Pass. de Gibraltar 2  
 Téléphone 21.923 - Vir. Postaux IVb 678

- Sahli-Seiler, Edm., commis, Eplat Jaunes 83a.
- Saisselin, Chs, dom., Industrie 6.  
— Léa, fin., Commerce 89.  
— Marie, Vve, Bois 4.
- Sala, Annibale, gyps., N.-Droz 4.  
— Ant., maçon, H.-de-Ville 59a.  
— Maria, Vve, Collège 20.
- Salle du Conseil général, Serre 23.
- Salle du Tribunal, pl. H. de Ville 1.
- Salomon, Alb., empl. mag., 1er Mars 5.  
— Rebecca, mercer., 1er-Mars 5.
- Salto, Jean, commiss. N.-Droz 110  
— Ern., commiss., Numa-Droz 81.
- Salvadé, Chs, boît., Nord 41.  
— Henri, peintre, Parc 71.  
— Marie, polis., P.-H.-Matthey 23.
- Salvisberg, Elsa-Btha, N.-Droz 1.  
— Fritz, m. ferblant., Jaq.-Droz 9.  
— Herm., m. ferbl., N. Droz, 1, atelier au 3a.  
— Walther, coiffeur, 1er-Mars 4.
- Salzmann, Elisab., journ., Ronde 35.  
— Tell, man., Hôtel-de-Ville 67.
- Sammt, Ftz, domest., Bulles 31.
- Sandoz, Adèle, brod., Jaq.-Droz 22.  
— Adrien, étamp., A. M. Piag. 45.  
— Alb., horl., Sorbiers 19.  
— Alfred, horl., A.-M. Piaget 49.  
— Alice, sertiss., Progrès 73.  
— Alice, éb., Ph.-Hri-Matthey 11.  
— Alice, ménag., Doubs 125.  
— André, élect., Numa-Droz 90.  
— Ang., ling., Beau-Site 3.  
— Anna, Vve, Progrès 73.  
— Ant., jardinier, Frênes 8.  
— Antoinette, ébauc., N.-Droz 122.  
— Ariste, man., Industrie 30.
- Sandoz, Aug., commiss., Progr. 93a.  
— Berthe, commis, Terreaux 14.  
— Blanche, Vve, P.-H. Matth. 31.  
— Blurette, cadrans, Nord 68.  
— Chs, commis, Est 8.  
— Cés.-Léop., rem., A.-M. Piag. 17.  
— Cécile, ménag., Doubs 125.  
— Ed., achev., Avocat-Bille 8.  
— Ed., boît., Temple-Allem. 93.  
— Edouard, sabot., Terreaux 14.  
— Edvine, mén., Progrès 73.  
— Elisa Vve, mén., N.-Droz 81.  
— Emma, aide, Industrie 16.  
— Emile, agric., Bas-Monsieur 7.  
— Emile, man., F. Courvois. 60.  
— Fern., cond. typog., Ep.-Jnes 22.  
— Flor., s. prof., Progrès 73.  
— Fritz, boît., Envers 18.  
— Fritz, dégross., Charrière 29.  
— Fritz, v. montr., Sombaille 12.  
— Fritz, pierr. et sert., Progr. 73.  
— Gast., prof., Promenade 10.  
— Gges, achev., Numa-Droz 81.  
— Georges, pend., Loge 6.  
— Gges, achev., Progrès 93.  
— Gges, commis, Tourelles 17.  
— Gges, voyag., Clématites 12.  
— Gges, ress., Promenade 12a.  
— Georges, agric., Reprises 7.  
— Germain, compt., A.-M. Pg. 49.  
— Germaine, cadr., Promenade 8.  
— Hélène, mén., N.-Droz 90.  
— Henri, dégr., Numa-Droz 122.  
— Henri, échapp., A.-M.-Piag. 69.  
— Henri, man., A.-M.-Piaget 31.  
— Henri, manœuvre, Ronde 9.  
— Henri, fab. horl., Crêtets 71.  
— Hri, mécan., Ld-Robert 63.  
— Herm., fab. horlog., Crêtets 77.  
— Henri, domestique, Côte 12.  
— Herm., pierr., Progrès 73.

---

**BRUNSCHWYLER & Cie, Installations de W.-C.**



- Sandoz, Ida, pol. aciers, Prog. 119.  
 — Jeanne, régl., Avoc.-Bille 8.  
 — Jeanne. ménag., Charrière 64.  
 — Jeanne Vve, Numa-Droz 55.  
 — Juliette, régl., Beau-Site 3.  
 — Laure, s. prof. Promenade 10.  
 — Léon, élect., T. Allem. 107.  
 — Léon, term., Nord 212.  
 — Léon, horl., Parc 88.  
 — Lillia, Vve, Fleurs 32.  
 — Lina, Vve, poliss., Beau-Site 3.  
 — Louis, emb., Tle-Allemand 81.  
 — Louis, Puits 18.  
 — Luc., rep., Al.-M.-Piaget 69.  
 — Madel., téléph., Ld-Robert 102.  
 — Madel., cout., A.-M.-Piaget 17.  
 — Madeleine, vend., Agassiz 12.  
 — Marcel, boîtier, Succès 1.  
 — Marcel, cordonn., Doubs 137.  
 — Marcel, Numa-Droz 19.  
 — Marcel, man., Progrès 89b.  
 — Marg., sertiss., Jaq. Droz 22.  
 — Marguerite, mén., r. Neuve 5.  
 — Marie, Vve, empl., Couvent 29.  
 — Marie, Sombaille 4a.  
 — Marie, mén., Terreaux 14.  
 — Marie, mén., Progr. 89a.  
 — Martha, instit., Nord 5.  
 — Marthe, régl., Cbe Grieur. 43.  
 — May, empl. mag., Couvent 29.  
 — Nelly, poliss., Numa-Droz 90.  
 — Numa, domest., Bas-Mons. 10.  
 — Paul, m. boulang., r. Neuve 5.  
 — Paul, dégr., Ph.-Hri-Matth. 11.  
 — Paul, échapp., Progrès 92.  
 — Philipp., commiss. Ronde 15.  
 — Sophie, mén., F.-Courv. 29.  
 — Sophie, tricot., Doubs 125.  
 — Suz., finiss., Doubs 125.  
 — Suzanne, ling., Ph.-H. Matt. 31.
- Sandoz, Tell, emboît., N.-Droz 55.  
 — Victor, émaill., Retraite 10.  
 — Walter, boîtier, Agassiz 12.  
 — William, Est 8.  
 — Willy, commis, Postiers 19.  
 — Willy, pend., N. Droz 129.  
 — Willy, relieur, Numa-Droz 58.  
 — Willy, ressorts, N.-Droz 55.
- Sandoz-Gabus, Cle Vve, Côte 12.  
 Santelia, Franç., carrier, Progrès 14.  
 Santschi, Arm., décott., Nord 3.  
 — Berthe, mén., Fr.-Courv. 8.  
 — Bluette, régl., Promenade 6.  
 — Chs, épicer., mercer., Versoix 7.  
 — Edm., restaur., Gdes Cros. 2.  
 — Edmond fils, électr., Grandes-Crosettes 2.  
 — Fanny, commis, Doubs 71.  
 — Fanny, mén., Doubs 71.  
 — Hélène, commis, Chapelle 15.  
 — Henri, ressorts, N.-Droz 86.  
 — Ida Vve, mén., Promenade 6.  
 — Jean, fermier, Charrière 117.  
 — Jeanne, vend., Chapelle 15.  
 — Louis, dégross., Doubs 133.  
 — Louis fils, Doubs 133.  
 — Nelly, coutur., Chapelle 15.  
 — Rod., agricult., Charr. 123.  
 — Ulrich, Chapelle 15.  
 — Werner, vélos, Ch. de fer 5.
- Sarbach, Cécile, cadr., Serre 9.  
 — Ali, cordonnier, Stand 14.  
 — Emilie, journalière, Serre 11.
- Sartore, Aldino, peintre, Balance 12  
 — Pia, Vve, négoc., Balance 12.  
 — Rino, cadrans, Balance 12.
- Sartori, Jeanne, mén., N.-Droz 137.  
 — Jacques, taill., Parc 94.
- Sattiva, Benoit, Industrie 23.  
 — Emile, m. ferbl., Jaquet-Droz 22.

**ENTREPRISE DE MENUISERIE ET VITRERIE**  
**Alex. Ambühl**

Succ. de A. Richard - Pass. de Gibraltar 2  
 Téléphone 21.923 - Vir. Postaux IVb 678

- Saucy, Gast., commis, T.-Allem. 113  
 — Ivan-UI., horl., T.-Allemand 59.  
 — Maurice, remont., Doubs 157.
- Saunier, Mce, rem., Jaq.-Droz 28.
- Saurer, André, commis, Crêt 20.  
 — Théod., échapp., Crêt 20.
- Sausser, Ad., aide, Bulles 55.  
 — Ad., agric., Bulles 46.  
 — Alf., empl. C.F.F., D.-P.-Brq. 7  
 — Amélie, finiss. b., Progrès 101a.  
 — Angèle, mén., Progrès 101a.  
 — Anna, mén., Parc 76.  
 — Anna, vend., Manège 17.  
 — Aug., serr., Cbe-Grieurin 35.  
 — Berthe, ménag., Parc 76.  
 — Chs, percept. adj., Doubs 115.  
 — Chs, domest., Charrière 97.  
 — Chs, ressorts, Nord 163.  
 — Ernest, manoeuvre, Nord 3.  
 — Eva, ménag., Parc 76.  
 — Fréd., dégross., Hêtres 14.  
 — Hélène, mén., D.-P. Bourquin 7.  
 — Henri, domest., Bulles 46.  
 — Jeanne, dille mag., Olives 2.  
 — Jeanne, instit., Al.-M.-Piag. 13.  
 — Jules, commis, Nord 206.  
 — Lina, régl., D.-JeanRich. 25.  
 — Louis, aide, Bulles 46.  
 — Lse, commis, Olives 2.  
 — Marcel, camionn., Nord 163.  
 — Marie, mén., A.-M.-Piaget 13.  
 — Marie, Ve, journ., Chasseral 92.  
 — Marie Vve, Manège 17.  
 — Marthe, Vve, Paix 119.  
 — Math., instit., A.-M.-Piag. 13.  
 — René, bijout., Di.-J. Richard 25.
- Sautebin, Adr., horl., D.-JeanR. 37  
 — Gabrielle, modiste, Paix 77.
- Sautebin, Georges, m. Techn., Nord 206.
- Sauter, Jeanne, commis, J.-Droz 45.
- Savary, Léonie, rent., Pont 21.  
 — Constance, s. pr., Jaq.-Droz 8
- Savoie, Ach., méc., A.-M.-Piag. 67  
 — Alf., boucher, Serre 8.  
 — Arthur, boucher, Granges 11.  
 — Arth., chauff., Banneret 4.  
 — Ed., remont., Rocher 12.  
 — Emma, ménag., Collège 11.  
 — Georges, A.-M.-Piaget 45.  
 — Jules, charcut., Serre 8.  
 — Olga, débris, Chapelle 11.  
 — René, tapiss., Nord 214.  
 — Walther, rem., Serre 8.
- Savoie-Robert, Cés., rem., Alexis-Marie Piaget 45.
- Scaini, Jeanne, ménag., Paix 97.  
 — Albert, musicien, Paix 97,
- Scalabrino, Alice, commis, Char. 21  
 — Marius, horl., Charrière 21.
- Scaremberg, Mrie-Ls, dégr., Bois 4.
- Schaad, Ele, commis, Tourelles 35.  
 — Elisabeth, Nord 17.  
 — Esther, mod., Gibraltar 8.  
 — Hans, mécan., Numa-Droz 43.  
 — Jean, horloger, Numa-Droz 43.  
 — Sam., voyag., Nord 17.
- Schaad-Hirschy, E., chef bur. poste Nord 17.
- Schacher, Ftz. man., L.-Rob. 126.  
 — Henri, agric., Gdes-Croset. 38.
- Schächtelin, Léa, mén., J.-Brandt 57  
 — René, insp. ass., Jb Brandt 57.
- Schædeli, Th.-L., nég., L.-Rob. 25.
- Schaer, Gges, fruits, lég., Paix 119.  
 — Francis, glaces, Progrès 65.  
 — Jeanne, Vve, mén., Progrès 65.

**BRUNSCHWYLER & Cie, Chaudières à lessive**

- Schaer, Mrie, vend., p. Gibralt. 2a.  
 — Marie Vve, Ld-Robert 126.  
 — Roger, peintre, Progrès 65.  
 — Rose Vve, Progrès 92.
- Schæren, Alb., facteur, Hêtres 14.  
 — Rosina, ménag., Hêtres 16.
- Schærr, Flora, gouver., Crêtets 77
- Schäffer, Jean, boulang., Parc 11.  
 — Tell, m. boulang., Parc 11.
- Schaffner, Marie Vve, mén., Parc 67
- Schaffroth, Alb., agr., Sombaille 15.  
 — Alex., man., Ph.-H.-Matth. 25.  
 — Aug., chauff., us. él., Succès 31.  
 — Chs, manoeuv., H.-de-Ville 49.  
 — Ed., rem., Rocher 16.  
 — Emile, agric., Fleurs 15.  
 — Fritz, cuisin., Collège 27.  
 — Hélène, taill., Crêt-du-Loche 32.  
 — Henri, domest., Industrie 21.  
 — Louis, mécan., Cr.-du-Loche 32.  
 — Paul, tapiss., Crêt-du-Loche 32.  
 — Rosa Vve, Crêt-du-Loche 32.
- Schallenberg, Alb., man., Serre 61.  
 — Fritz, cafetier, Jaq.-Droz 25.  
 — Henri, typogr., Tunnels 24.  
 — Hans, maçon, Puits 11.  
 — Marthe, finiss. boît., Envers 28.
- Schaller, Adrienne, piv., Doubs 129.  
 — Alb., commis post., Postiers 26.  
 — Alb., couvr., Terreaux 28.  
 — Bertha, d. mag., Charrière 42.  
 — Joseph, remont., Parc 74.  
 — Jules, doreur, Hirondelles 2.  
 — Juliette, diacon., Arbres 41.  
 — Laure, Vve, Manège 16.  
 — Louisa, pol. b. or, F.-Courv. 11.  
 — Marg., régleuse, Doubs 129.
- Schaller, Raoul, horlog., Wilson 1.  
 — René, comm. post., Républ. 3.  
 — René, graveur, République 3.  
 — René, acheveur, L.-Rob. 130.  
 — Roger, horloger, Wilson 1.
- Schaltenbrandt, Bluette, modiste, Fritz-Courvoisier 31.  
 — Louis, remont., Fritz-Courv. 31.  
 — Pierre, ach. éch., Fz-Courv. 31.  
 — René, remont., Numa-Droz 33.
- Schanz, Louis, rue Neuve 16.  
 — Pauline, rent., Neuve 16.
- Schapiro, Elias, rem., L.-Rob. 88a.  
 — Jules, horlog., Parc 75.  
 — Leiba, horl., Serre 7 bis.
- Schärer, Berthe, aig., Progrès 7.  
 — Emile, mécan., Progrès 7.  
 — Paul, brasseur, Ld-Robert 128.  
 — Séraphine, journ., Charrière 62.
- Scharpf, Chs, commis, Charr. 19a.  
 — Elisab., finiss., Dr Kern 5.
- Schatzmann, Hri, sellier, Stand 12.
- Schaub, Alf., dom., Progrès 111a.  
 — Anna Vve, Gibraltar 17.  
 — Ernest, remont., Doubs 75.  
 — Jos., manoeuvre, Collège 4.  
 — Marie, cyl., Hôt.-de-Ville 7a.  
 — Robert, fab. horl., Montagne 5.
- Scheidegger, Abel, menuisier, Eplatures-Jaunes 20.  
 — Arthur, mécan., Parc 11.  
 — Arthur, Jacob-Brandt 87.  
 — Bche Vve, coutur., L.-Robert 6.  
 — Chs, ferm., Eplat. Jaunes 27.  
 — Edg., échapp., Sorbiers 23.  
 — Elisab., aig., Crêtets 117.  
 — Ern., scieur, Epl.-Jaunes 20.  
 — Ern., taill., Est 10.  
 — Fern., ébén., Bassets 62a.

**MAISON MODERNE**  $\frac{S.}{A.}$  - **Chemiserie**  
 Rue Léopold-Robert 62

- Scheidegger, Fritz, m. graveur, Cheminots 23.
- Fritz, mécan., Industrie 12.
  - Gilb., chauff., Boucherie 18.
  - Hermann, méc., Crêtets 117.
  - Jules-A., man., Crêtets 117.
  - J., empl. gare, Jacob-Brandt 87.
  - Louis, man., Sombaille 11.
  - Lucien, boîtier, Ravin 5.
  - Marcel, bij., Buissons 9.
  - Marg., d. mag., Léop.-Rob. 6.
  - Marie, Vve, ménag., Paix 75.
  - Marie, Paix 69.
  - Nelly, o. brasel., E.-Jaunes 27.
  - René, remont., N.-Droz 175.
  - Roland, chauff., Ld-Robert 118.
  - Rosalie, Vve, Parc 11.
  - Samuel, man., Bassets 62 a.
  - Virg., livreur, N.-Droz 111.
  - Willy, bijout., Parc 81.
  - Willy, échapp., 1er-Mars 14a.
  - Willy, galvanopl., Industrie 12.
  - Willy, remont., Nord 65.
- Scheimbet, Max, org., Industrie 4.
- Angèle, Vve, mén., Industrie 4.
- Schelling, Ernest, remont., XXII Cantons 40.
- Francis, emp. C F.F., Succès 1.
  - Gges, décoteur, Serre 41.
  - Gaston, direct. Ec., Nord 194.
  - Henri, commis, Succès 1.
  - Henri, remont., Clématites 10.
  - Jeanne, o. fabr., Serre 41.
  - Juliette, taill., Clématites 10.
  - Léon, remont., T.-Allemand 13.
  - Ls, chef Assist., Tertre 7.
- Schem, Arm., ferbl., Industrie 22.
- Schenck, Chs-Ed, méc., Paix 95.
- Charles, Vve, Puits 19.
  - Ed., mécan., Parc 108.
  - Emélie Vve, Progrès 105.
- Schenck, Ls, mont. S. I., L.-Rob. 3.
- Pl-Ls, chauff., Charrière 80a.
- Schenk, Alb., maçon, Industr. 21.
- Cécile, Vve, mén., F.-Cour. 31a
  - Chs, manœuv., Commerce 103.
  - Ernest, emb., Dl-JRichard 33.
  - Est., ménag., Progrès 113a.
  - Esther, emp. mag., Serre 83.
  - Gges, o. fab., Ftz-Courv. 31a.
  - Gertrude, ling., Parc 19.
  - Marianne, mén., Progrès 111a.
  - Marcel, électric., Nord 66.
- Schenkel, Alph., boul., Indust. 13.
- Blulette, aig., Serre 27.
  - Ch., pharmacien, rue Neuve 2, mén. Montbrillant 2.
  - Hri, dir. éc. méc., N.-Droz 185.
- Schenker, Willy, élect., Ld.-Rob. 44.
- Schepringue, Hri, man., Serre 4.
- Scherler, Ern., méc., Parc 54.
- Otto, serrurier, Pl. d'Armes 2.
- Schertenlieb, Elise, ménagère, Beau-Site 3.
- Flora, dem. mag., Beau-Site 3.
  - Fritz, encaisseur, Jaq. Droz 27.
- Scherz, Alice, mén., Winkelried 33.
- Scheuch, Marc, mag., Nord 157.
- Scheurer, Ernest, échapp., Léop.-Robert 118.
- Fritz, conc., Recorne 1.
  - Maria, ménag., Progrès 19.
- Schick, Ed., élect., T.-Allem. 99.
- Fritz, empl., T.-Allem. 99.
- Schiess, H., marg., République 5.
- Schiffmann, Arnold, mécanicien, Locle 20.
- Paul, mécan., Grenier 33.
  - Rod., mécanic., Winkelried 25.

**BRUNSCHWYLER & Cie**

**Cuisinières à gaz**

- Schild, Adol., boît., F.-Courv. 24b.  
 — Alb., boîtier, Nord 11.  
 — Alice, s. prof., Fr.-Courv. 24b.  
 — André, échapp., Nord 187.  
 — Hermann, boîtier, Grenier 8.  
 — Juliette, cadr., F.-Courv. 24b.  
 — Léon, commerc., Parc 120.  
 — Marcel, rem., Grenier 8.  
 — Max, commerc., Tourelles 19.  
 — Otto, f. d'horl., Parc 120.
- Schild & Co, S. A., fab. d'horlog.,  
 Parc 137.
- Schilt, Alb., boîtier, Bel-Air 12.  
 — André, chev., N.-Droz 99.  
 — Lucien, emball., Progrès 101a.  
 — Numa, Mme, mén., N.-Droz 99.  
 — Otto, restaur., Parc 9ter.
- Schilling, Alb., horl., Cheminots 25.  
 — Edmée, vendeuse, Doubs 15.  
 — Edmée, Sombaille 10.  
 — Fernand, remont. N. Droz 104.  
 — Guill., gainier, Charrière 23.  
 — Hermine, pierr., N.-Droz 104.  
 — Pauline, mén., Industrie 1.  
 — Raoul, remont., Sombaille 10.
- Schindelholz, Maur., remonteur,  
 Eplatures Jaunes 20.  
 — Philippe, man., Crêtets 109.  
 — Ulrich, horl., Crêt-du-Loche 40.
- Schindler-Hartmann, Ern., boît.,  
 Nord 41.
- Schirmer, Herm., dom., Indust. 17.  
 — Henri, aide, Bulles 2.  
 — Will., ferm., Bulles 2.
- Schläfli, Aug., sellier, Sorbiers 17.  
 — Alf., domest., Bulles 41.
- Schlageter, O., f. d'horl., Doubs 55.
- Schläpfer, Herm., élect., Moulins 5.
- Schläppi, Aline, comm., Sombaille 2.  
 — Aimée, commis, Sombaille 2.
- Schläppi, Arn., man., Nord 25.  
 — Charles, Frênes 8.  
 — Christ, boîtier, Frênes 8.  
 — Emile, domest., Foulets 1 a.  
 — Gottf., man., Puits 25.  
 — Gottl., fab. boît., Progrès 115.  
 — Henriette, ménag., Sombaille 2.  
 — Jean-Ls, dom., G.-Herzog 63a.  
 — Jean, secrets, Sombaille 2.  
 — Jeanne, Sombaille 2.  
 — Pierre, caviste, Agassiz 11.
- Schlatter, Ele, comm., Rechrètes 10.
- Schlecht, Suzanne, téléphon., Jacob-  
 Brandt 12.
- Schlée, Wilh., grav., Repos 9.
- Schlesinger, Alf., Doct.-médecin  
 Serre 11bis.  
 — fils de Benj., fabr. d'horlogerie,  
 Marché 2.  
 — Hri, fab. horlog., Nord 87.  
 — Paul, commis, Marché 2.
- Schlotterbeck, Alf., forg., Flrs 20.  
 — Chs, maréchal, Charrière 68.  
 — Ernest., mécan., Buissons 7.  
 — Hans, ressorts, Fleurs 20.  
 — Lina, spiraux, Fleurs 20.
- Schluchter, Ros. Vve, Charrière 21a.
- Schlumpf, Emma, aide, Parc 9ter
- Schlunegger, André, aide, Nord 60.  
 — Anna, Vve, Tuileries 32.  
 — Chs, commis, Tuilerie 30.  
 — Chs, instit., Tuilerie 30.  
 — Chs, agric., Valanvron 3.  
 — Emma, ménag., Commerce 79.  
 — Hortense, conc., Locle 34.  
 — Lina, ménag., Bulles 21.  
 — Louis, agricult., Bulles 28.  
 — Louis, concierge, Charrière 53.  
 — Paul, boîtier, Succès 25.  
 — Pierre, aide, Valanvron 24.



- Schlup, André, méc., N. Droz 84.  
 — Chs, man., D.-P.-Bourquin 57.  
 — Clara, coutur., Gibraltar 1.  
 — Emile, remont., H.-de-Ville 8.  
 — Olga Vve, 1er Mars 13.
- Schlup-Richard, C., Vve, profess. piano, Gibraltar 1.
- Schmall, Est., journ., Ronde 26.
- Schedel-Walter, Caroline, Agassiz 9.
- Schmelz, Ilse, Léop.-Robert 64.  
 — Otto fils, commer., L.-Robert 64.  
 — Otto, techn.-dent., L.-Rob. 64.
- Schmid, Alf., chauff., Comm. 103.  
 — Arthur, man., Industrie 2.  
 — Clara, cuisin., Fr.-Courv. 27.  
 — Franz, charretier, Parc 12.  
 — Fréd., commis, Jaquet-Droz 13.  
 — Henri, commis, Tourelles 29.  
 — Hri-Virg., direct. ass. mob., Serre 20, (mén.) Comm. 91.  
 — Marie, Vve, Bulles 30 a.  
 — Paul, boucher, Stand 8.
- Schmid, Vve de Chs-Léon & Cie (S. A.), A.-M.-Piaget 71, 72, 73. Nord 70 et 72.
- Schmidiger, Alf., aide, Balance 12.  
 — Gges, boucher, Balance 12.  
 — Otto, mécan., Balance 12.
- Schmidiger-Boss, Ida Vve, laiterie, Balance 12.
- Schmidt, Alfr., boît., C.-Grieurin 33.  
 — Alice, ménag., Jb-Brandt 2.  
 — Chs, grav., Puits 5.  
 — Elisa, finiss. boît., Repos 7.  
 — Elisabeth, aide, Buissons 17.  
 — Ewald, fab. horl., Progrès 37.  
 — Henri, ag. de pol., Parc 86.  
 — Henri, remont., 1er-Mars 7a.
- Schmidt, Hri, relieur, N.-Droz 73.  
 — Henri, galvanopl., Frênes 6.  
 — Herm., étud., Numa-Droz 73.  
 — Jeanne, mén., Progrès 37.  
 — Madel., cadr., Pl.-d'Armes 2.  
 — Madel., coup. bal., Jb-Brandt 2.  
 — Maur., mec., Cern.-Antoine 23.  
 — Jules, relieur, Bois 2.  
 — Paul, fabr. secr., Crêt 18. atelier Jaquet-Droz 12.  
 — René, ressorts, Paix 21.  
 — Rob., commis, Buissons 9.  
 — Suz., mén., Progrès 37.  
 — Willy, ressorts, Nord 129.  
 — Yvonne-Alice, Jacob-Brandt 2.
- Schmitt, Adr., typ., République 5.  
 — Charles, fab. aig., Buissons 1.  
 — René, bijout., Jacob-Brandt 57.
- Schmitt-Muller, Jules, typogr., Numa-Droz 27.
- Schmocker, Guido, music., Paix 43.  
 — Simone, ménag., Rocher 2.
- Schmoll, Const., commis, Parc 70.  
 — Madel., régleuse, Parc 70.  
 — Marthe, commis, Parc 70.
- Schmutz, André, élect., Progr. 145.  
 — Gges, ressorts, Charrière 21a.  
 — Jacob, agric., Crêt-du-Loche 30.  
 — Rosa, aig., Fr. Courvoisier 62a.  
 — Willy, manoeuvre, Serre 4.
- Schmütz, J., portef., T.Allem. 105.
- Schmuziger, Math., institutrice, D.-P. Bourquin 11.
- Schneckenburger, Fçoise, commis, rue Neuve 10.  
 — Gabr., commis, Puits 17.  
 — Yvonne, cadrans, Puits 17.

---

**BRUNSCHWYLER & Cie, Installations sanitaires**

Schneeberger, Anna Vve, Hôtel-de-Ville 38.  
 — Alb., man., Tple-Allemand 103.  
 — Anna, o. fabr., Numa-Droz 109.  
 — Edouard, stéréot., Nord 173.  
 — Fritz, remont., Terreaux 4a.  
 — Gges, empl., Jacob-Brandt 85.  
 — Gustave, emp. C. F. F., Cernil-Antoine 29.  
 — Hans, remont., Di-JeanRich. 39.  
 — Jules, stéréot., Jaquet-Droz 12.  
 Schnegg, Am., échap., Terreaux 11.  
 — Alfr., mécan., République 11.  
 — Arth., conc., Tple-Allemand 115  
 — Elise, Vve. mén., Terreaux 11.  
 — Ern., méc.-étamp., Paix 109.  
 — Gaston, brasel, Parc 1.  
 — Louise, mde lég., Rocher 12.  
 — René, remont., Charrière 33.  
 Schneider, Alb., repr., P.-d'Armes 2.  
 — Amélie, bouch. chev., Collège 25.  
 — André, commis, A.-M.-Piag. 81.  
 — André, mécan., Numa-Droz 89.  
 — André, technic., Doubs 55.  
 — Anna, coutur., Nord 50.  
 — Arm., manœuvre, Parc 72.  
 — Arm., mécan., Buissons 9.  
 — Auguste, doreur, Industrie 34.  
 — Blanche, ménag., Doubs 93.  
 — Chs, prof. org., T.Allem. 63.  
 — Charles, commis, Parc 79.  
 — Chs, boittier, Nord 168.  
 — Cécile, décalq., Chapelle 4.  
 — Ed., courtier, Numa-Droz 53.  
 — Ed., ag. de pol., Bois 4.  
 — Ed., encaiss., République 9.  
 — Emma Vve, Numa-Droz 111.  
 — Ern., mécan., Numa-Droz 90.  
 — Fritz, aiguilles, Fr.-Courv. 6.  
 — Gges, commis, Agassiz 11.  
 — Gottl., emp. C.F.F., Recrêt. 24.

Schneider, Gottl., horl., Parc 138.  
 — Hans, électr., Numa-Droz 89.  
 — Hélène, commis, Nord 50.  
 — Henri, mécan., Doubs 21.  
 — Herm., bouch., Parc 71.  
 — Irène, colport., Industrie 28.  
 — Jacques, o. fab., Jb-Brandt 5.  
 — Jâmes, fab. d'horlog., bureau Numa Droz 29, mén. 31.  
 — Jean, boulang., Ld-Robert 90.  
 — Jean, mécan., Tertre 5.  
 — Jeanne, régleuse, Doubs 93.  
 — Jeanne, commis, N.-Droz 89.  
 — Jules, nickel., Doubs 93.  
 — Jules fils, électr., Numa-Droz 89.  
 — Jules, fils, électr., Commerce 93.  
 — Jules, drog., Fritz-Courvois. 20.  
 — Jules, étamp., Nord 50.  
 — Julie, République 3.  
 — Julie, Vve, Doubs 151.  
 — Madel., glaces, Pl. d'Armes 2.  
 — Madel., commis, Recrètes 24.  
 — Marcel, charron, Ronde 21a.  
 — Marg., aide, Doubs 21.  
 — Marg., nickel., Doubs 93.  
 — Marg. Vve, mén., F.-Courv. 20.  
 — Maurice, man., Terreaux 21.  
 — Nelly, tailleuse, N.-Droz 89.  
 — Pierre, commis, Succès 27.  
 — Raoul, ach. boît., Clématites 12.  
 — Robert, colport., Versoix 5.  
 — Rose-Marie, commis N-Droz 31.,  
 — Rose, commis, Nord 87  
 — Rose, commis, Nord 127.  
 — Willy, boucher, Collège 25.  
 — Willy, Doubs 21.

Schneider-Clerc, H., méc., Dbs 21.

Schneider-Robert, Fern., fournit.,  
 Temple-Allemand 63.

**MAISON MODERNE** <sup>S.</sup><sub>A.</sub>  
 Rue Léopold-Robert 62

**- Bonneterie**

- Schneitter, Emma, o. fab., Collèg. 37.  
 — Fréd., agric., Epl.-Jaunes 109.  
 — Louis, charron, Collège 37.  
 — Louis, cond.-typ., Tertre 9.  
 — Louise, aig., Collège 37.  
 — Martha, aig., Collège 37.
- Schnell, Walt, dom., F.-Courv. 98.
- Schnœr, Jean, cadr., Terreaux 9.
- Schnorf, Louise, Vve, H.-de-V. 41.  
 — Hedwige, commis, H.-de-V. 41.
- Schnyder, André, Foulets 3.  
 — Otto, ress., Parc 90.  
 — Rob., décoll., Foulets 3.
- Schönenberg, Alfred, m. boulang.,  
 Léopold-Robert 118.  
 — Otto, mécanicien, Côte 8.
- Schœnholzer, O., typ., Moulins 2.
- Schönholzer, Jean-Pierre, Parc 27.  
 — Ph., médec.-chirurg., Parc 27.
- Schöni, Berthe, régl., Parc 134.
- Schœni, Frida, commis, Doubs 89.
- Schoenmann, Al., rem., Crêtets 94.
- Schœpf, André, gain., C.-Grieur. 47.  
 — Louis, rein., Crêt 9.  
 — Marie, commis, Paix 1.  
 — René, commis, Numa-Droz 155.
- Schœpf-Courvoisier, Laure, mén.,  
 1er Mars 14.
- Schœpf-Dormann, Elise Vve, Paix 1.
- Schœpf-Monnier, Ed., rel.-gain.,  
 Pl. Neuve 4.
- Schœpf, Rosa, ménagère,  
 Progrès 99.
- Scholl, Fréd., méc., Jb-Brandt 8.  
 — Jacob, manoeuvre, Parc 81.  
 — Jb, verres mont., Eplat. j. 24.
- Schoop, H., commis. post., Chasse-  
 ron 3.
- Schorer, F., cond. C. F. F. Parc 100.  
 — Ern., commis, Postiers 25.  
 — Ls, représ. horl., Crêtets 89.  
 — Martha, dlle mag., J.-Droz 37.
- Schori, Rosa, s. prof., N.-Droz 33.
- Schorn, Marie Vve, T.-Allem. 87.  
 — Yvonne-Hilda, T.-Allem. 87.
- Schorpp, Arthur, joaill., Moulins 7.  
 — Herm., proc. banq., r. Neuve 11.
- Schöttli, Hri, taill., H.-de-Ville 15.
- Schöttlin, Clém., ress., F. Courv. 2.  
 — Anna Vve, Fr.-Courvoisier 2.
- Schouwey, V., empl. tram, Ter-  
 reaux 9.
- Schranz, Léon, dégr., r. Neuve 10.
- Schreier, Chs, rem., P.-H. Mat. 13.  
 — Willy, Nord 47.
- Schreir, Em., boît., S.-Mairet 5.  
 — Fritz, manoeuv., Ronde 43.  
 — Georges, man., Moulins 22.
- Schumacher, Ges, rem., Signal 10.  
 — Jean-Ls, chauff., Promenade 14.
- Schupbach, Arn., boît., D.-JRich. 43.  
 — André, boîtier, Arbres 41.  
 — Arthur, boîtier, Crêtets 100.  
 — Chs, domest., Valanvron 35.  
 — Ed., avocat, Nord 191.  
 — Emile, agric., Valanvron 35.  
 — Ern., boît., Ph.-H. Matth. 29.  
 — Ern., boît., Charrière 35.  
 — Fréd., dom., Charrière 13a.  
 — Gast, boîtier, Crêtets 102.  
 — Germaine, poliss., Charr. 35.  
 — Henri, mont., H.-de-Ville 38.  
 — Léa, aide, Valanvron 35.  
 — Léop., fact., Eplat. jaunes 20a.  
 — Maria, Vve, Sombaille 4a.  
 — René, bijout., Collège 6.

---

**BRUNSCHWYLER & Cie, Cuisinières à gaz**

- Schürch, Anna, Vve, denr. alim.,  
Ronde 15.
- Léa, ménag., Eplat. Jaunes 14.
- Numa, ébéniste, Pont 8.
- Vital, nég., Léopold-Robert 12.  
mén.: DI-JeanRichard 30.
- Schutz, Emma-Luc., Commerce 97.
- William, mécan., Nord 181.
- Schuwey, Canisius, vic., Doubs 47.
- Schwab, Agnès, coutur., L. Rob. 88.
- Alb., empl. C. F. F., Recrètes 22.
- Albert, mécan., Buissons 11.
- Alf., boucher, Paix 41.
- Amanda, sertiss., Parc 54.
- Chs, bijout., Léop.-Robert 88.
- Denise, Doubs 77.
- Emile, commis, Chapelle 21.
- Emma, d. mag., r. Neuve 2.
- Gges, fact., Clématites 6.
- Georges, élect., Clématites 4.
- Gérald, ciseleur, Ld-Robert 88.
- Gérard, fils, sertiss., Ld-R. 88.
- Gottf., conc., Granges 4.
- Gottl., fact., Chapelle 23.
- Ida, ménagère, Serre 101.
- Jean, Parc 54.
- Jules, pierr., Doubs 161.
- Julius, caviste, Serre 101.
- Rob., imprim., Sorbiers 17.
- Roger, serrur., Recrètes 22.
- Schwärzel, Jean, domest., Hôtel-  
de-Ville 40.
- Jeanne Vve, mén., H.-de-Ville 40
- Louis, dom., H.-de-Ville 21a.
- Schwahn, Fritz, boulang., Serre 4.
- Frieda, empl. mag., Serre 4.
- Marie, mén., Serre 4.
- Schwald, H., journ., Crêt-Rossel 9.
- Schwar, Chs, méc., N.-Droz 147.
- Ed., commis postal, Doubs 75.
- Schwar, Ed. fils, tec. horl., Dbs 75
- Louise Vve, Parc 102.
- Marg., tailleuse, Doubs 75.
- Olga, commis, Doubs 75.
- Paul, pivot, Progrès 141.
- Schwarz, Ellen., Numa-Droz 160.
- Elyette, mén., Léop.-Robert 90.
- Ern., remont., Numa-Droz 160.
- Gaston, fab. horl., Parc 130.
- Herbert, compt., Jb Brandt 59.
- Ls, fab. horl., Ld-Robert 68.
- Pl, fab. horl., Léop. Robert 90.
- Rosine, mén., Doubs 153.
- William, man., Epl.-Jaunes 26.
- Schwechler, Jeanne, coiff., Parc 17.
- Caroline, Parc 17.
- Schweingruber, Emile, boîtier,  
Manège 17.
- Berthe, Vve, mén., DI-J.Rich. 30.
- Blurette, nickel., A.-M.-Piag. 69.
- Fernande, nick., A.-M.-Piag. 69.
- Georges, boîtier, Puits 19.
- Hélène, nickel., F.-Courv. 40a.
- Werner, commis, Nord 15.
- Schweizer, Alfred, commis, Com-  
merce 53.
- Ern., bouch., L.-Robert 56a.
- Ernest fils, bij., Ld-Robert 56a.
- Frédéric, caissier C. F. F.,  
Commerce 91.
- Jean, tailleur, Tilleuls 7.
- Maurice, bijout., Ld-Rob. 56a
- Willy, boît., Commerce 53.
- Willy, boucher, Ld-Robert 56a.
- Schweizer & Schœpf, m. rel.-gain.,  
Parc 29.
- Schwitzerlet, Robert, horloger,  
Hôtel-de-Ville 56.
- Schwob, Ad., f. d'horl., Progrès 125.
- Arm., f. d'horl., Progrès 129.

**MAISON MODERNE** S.  
A.

Rue Léopold-Robert 62

**CHAPELLERIE**

- Schwob, Eel, fab. d'horl., Jaquet-Droz 45.
- Gges, fab. d'horl., Nord 114.
- Jacques, empl. comm., Serre 15.
- Jean, commis. Tple-Allem. 119.
- Louis-René, Progrès 125.
- Lucien, peint. art., Progr. 133.
- Mce, fabr. horl., Wilson 10.
- Maur., empl. bur., Nord 114.
- Moïse, Vve, T.-Allemand 117.
- Paul, voyageur, Wilson 4.
- Raph., fab. d'horl., T.-All. 121.
- René, fabr. horl., Progrès 129.
- Salom., fab. d'horl., L.-Rob. 73
- Schwob, frères & Co, S. A., fabr. d'horl., Numa-Droz 156-158-160.
- Séchehayé, Arthur, m. grav. et pol. cuv., Numa Droz 56.
- Secrétaire du Conseil Communal, Marché 18.
- Secrétariat de Paroisse nationale, Cure 9.
- Secrétariat de Police, Marché 18.
- Secrétan, Alf., méd., Paix 19.
- Seefeld, Pl, fab. d'horl., J.-Brandt 12.
- Segessemann, Louis, o. ressorts, Grandes-Crosettes 2.
- Ls., o. ressorts, Gdes-Cros. 2.
- Suz. Vve, Collège 8b.
- Seiler, Hri, commis, Al.-M.-Piag. 28.
- Marie Vve, ménag., Serre 6.
- Will., empl. C. F. F., Recrètes 26.
- Seim, Suz., tricot., Ld-Robert 39.
- Seiter, Aug., rem., Loge 5.
- Selz, Emma, commis, L.-Rob. 41.
- Sémon, Alb., remont., Nord 127.
- Ad., émaill., Serre 73.
- Arth., emb., Jacob-Brandt 8.
- Charlotte, taill., Doubs 121.
- Emilie, p. pian., Jb-Brandt 8.
- Henriette, coiff., Serre 73.
- Léa, institut., Doubs 121.
- Nelly, Locle 22.
- Senaud, Agnès, instit., Doubs 33.
- Rosine, Epargne 10.
- Senesi, Elena, journ., Progrès 141.
- Sengstag, Berthe, Numa-Droz 58.
- Bertha, Vve, mén., F.-Courv. 7
- Cécile Vve, gouv., Arbres 41.
- Jules, manœuvre, Côte 5.
- Mathilde, régl., Crêt 16.
- Senn, Emma Vve, Jaq.-Droz 16.
- Rob., brasel., Winkelried 25.
- Sennhauser, Hri, empl., C. F. F., Parc 94.
- Sentinelle, (bureau de La) Parc 103.
- Sermet, Rob., gend., C.-du-Dbs 16
- Service des bâtiments, Marché 18.
- Service d'Escompte neuch. & jur. (S. E. N. & J.) Numa-Droz 71.
- Services industriels, Collège 30.
- mag. lustrerie, L.-Rob. 58.
- Service de la voirie, Marché 18.
- Sester, André, rem., Combettes 15.
- Damien, rem., Industrie 22.
- Emile, rem., Numa-Droz 157.
- Eugénie Vve, Nord 43.
- Germaine, coutur., Nord 43.
- Hélène, horl., Numa-Droz 157.
- Jeanne, régl., Numa-Droz 157.
- Marc, boît., Stav. Mollondin 6.
- Marg., mén., Numa-Droz 157
- René, remont., Nord 43.
- Robert, échapp., A.-M. Piag. 15.
- Xavier, rem., Gén.-Dufour 10.

**BRUNSCHWYLER & Cie, Salles de bains complètes**



- Seylaz, E., ch. train, Commerce 57.  
 — Blurette, aide, Commerce 57.  
 — Léa, emp. mag., Commerce 57.  
 — Paul, dessin., Léop.-Rob. 40.
- Seylaz-Widmer, Pauline, empl.,  
 Léopold Robert 40.
- Sgualdo, Ant., maçon, Nord 174.
- Siebenmann, Marg., vend., Prog. 69
- Sieber, Bert., p. cad., N.-Dr. 109.  
 — Chs, greffier, Doubs 99.  
 — Herbert, commerc., Sorbiers 13  
 — Jean, opérat., Ld-Robert 61.  
 — Léon, ress., Nord 47.  
 — Lina, mén., Numa-Droz 109.  
 — Pierre, horloger, Doubs 153.  
 — Tell, remont., Doubs 153.
- Siegenthaler, Alice, creus., Pestalozzi 2.  
 — Arth., remont., Ronde 9.  
 — Blanche Vve, Pestalozzi 2.  
 — Chr., ferblant., République 11.  
 — Fréd., mécan., Numa-Droz 156.  
 — Fritz, emboîteur, Hêtres 8.  
 — Gottl., fab. cad., Terreaux 23.  
 — Léon, grav., Tourelles 9.  
 — Nelly, commis, Pestalozzi 2.
- Siegerist, Marie, téléph., Paix 74.
- Siegfried, A., pierr. f., Chasseron 3.  
 — Chs, commis, Doubs 7.  
 — Emile, mécan., Doubs 7.  
 — Gast., chauff., Doubs 143.
- Siegrist, Adol., charr., Moulins 10.  
 — Cécile, ménag., Di-J.Richard 25  
 — Gertr., commis, D.-J.-Rich. 43.  
 — Hans, mont., Est 18.  
 — Marie, ménag., République 7.  
 — Otto, aide, Bas-Monsieur 14.  
 — Pauline, commis, Di-J.Rich. 25.
- Siegrist-Von Kænel, Cécile, mé.,  
 Serre 25.
- Sierro, Herm., garde-front., Côtes  
 du Doubs 27.
- Sigg, Hans, com. bque, Nord 133.  
 — Hans, fonct. douan., Comm. 53.
- Sigrist, Alb., ser., Bas-Monsieur 14.  
 — Fréd., mén., Bas-Monsieur 14.  
 — Fréd., charpent., Bas-Mons. 14.  
 — Germaine, aide, Foulets 7.  
 — Gne, commis, Ld-Robert 59.  
 — Henri, boîtier, Hêtres 6.  
 — Ida, mén., Bas-Monsieur 14.  
 — Jean-Ls, rentier, Foulets 7.  
 — Louise, Vve, F.-Courvois. 21.  
 — Marie, aide, Numa-Droz 81.  
 — Marie, aide, Foulets 7.  
 — Marie-Mad., aide, N.-Droz 81.
- Silbermann, Esther, cors., Parc 94  
 — Kelmann, repr., Parc 94.  
 — Rebecca, commis, Parc 94.  
 — Rosa, ménagère, Parc 94.
- Silva, Arn., md vins, H.-de-Ville 42.  
 — Ed., serrur., Numa-Droz 16a.  
 — Ferd., serrur., N.-Droz 16a.
- Simmen, Ern., négoc., Progrès 41.
- Simmler, Bertha, aig., N. Droz 39.  
 — Henri, tourneur, Serre 47.  
 — Otto, m. poël., Numa Droz 22.
- Simon, Edith, règleuse, Doubs 13.  
 — Georges, agric., C.-du-Loche 12.  
 — Fanny, sertiss, Tple-Allem. 101.  
 — Jeanne, commis, Doubs 13.  
 — John, bijoutier, Paix 81.  
 — Léon, boîtier, Nord 45.  
 — Lina, Vve, Bas-Monsieur 6.  
 — Marie-Lse, Vve, Doubs 13.
- Simonet, André, ach., Progrès 85.  
 — Aloïs, ouv. fab., Progrès 85.  
 — Georges, pivot., Nord 25.  
 — Hélène, Progrès 85.

**MAISON MODERNE**  $\frac{S.}{A.}$   
 62, Rue Léopold-Robert, 62

**CONFLECTIONS pour Hommes,  
 Jeunes gens et Enfants**

- Simonet, Madel., aide, Progrès 85.  
— Odette, commis, Nord 25.
- Simonin, André, menuis., Serre 38
- Singele, Ida, aide, P. Crosett. 10.  
— Ida Vve, Pet.-Crosettes 10.  
— Henri-Ls, aide, P.-Crosettes 10.  
— Jean-Louis, journ., Petites-Crosettes 10.
- Singer, Alb., rest., G. Croset. 11.  
— Jean-Chs, f. cadr., B.-Gent. 11.  
— Jean & fils, fabr. cadr. mét., Jaq.-Droz 4.  
— Léon, représent., Parc 130.  
— Paul, cadrans, Progrès 135.
- Sipos, Hélène, vend., Ronde 15.  
— Marguer., décalq., Ronde 15.
- Siron, Pl, past., D.-P.-Bourquin 9.
- Sobol, Azr., horlog., Parc 23.
- Sociale (La), f. boît. o., J.-Droz 9a.
- S. A. des Etabl. Jules Perrenoud & Co., magasin, Serre 65.
- Soc. anon. des Grands Moulins, Léopold Robert 145.
- Sté anon., Vve Ch.-Léon Schmid & Co, fab. d'horl., A.-M. Piag. 71 72 et 73. Nord 70-74.
- Sté de Banque Suisse, L.-Rob. 10.
- Société d'apprêtage d'or, S. A., Loge 5a.
- Société de consommation, bur. Numa-Droz 135: Charrière 23, Fritz-Courvoisier 20, Serre 2, Léop.-Robert 4 et 114, Parc 54a, pl. Neuve 12, (chaussures), Numa-Droz 45 et 111, Doubs 145, Nord 17, Parc 88, Progrès 37, Jaquet-Droz 27, Jardinets 1, Succès 11a, Industrie 2.
- Société coopérative du vêtement, Daniel Jeanrichard 43.
- Société d'escrime, r. Neuve 8.
- Société des fab. de spiraux réunies, Serre 15.
- Sté générale d'affich., Ch.-de-Fer 5.
- Société Kaiser, commerce cafés, Balance 10 et Léop.-Robert 56.
- Société suisse p. l'assur. du mobilier, Serre 20.
- Société suisse des commerçants, Parc 69.
- Sté suisse des fab. de boît. de montres or, J.-Droz 37.
- Sté suisse des fonctionn. post., Léop.-Rob. 63.
- Sté de tempérance Croix bleue, Progrès 48.
- Soder-Von Arx, Aug., nég. chauss., Place Neuve 2.
- Soguel, Alb., menuis., Doubs 129.  
— Charles, mécan., Paix 63.  
— Elise Vve, Numa-Droz 127.  
— Emile, empl. bque, Doubs 151.  
— frères, m. grav., pl. Neuve 2.  
— Georges, graveur, Nord 199.  
— Gust., grav., Pl. Neuve 4.  
— Jeanne, commis, pl. Neuve 2.  
— Louise, journal, Envers 26.  
— Marie, s. prof., pl. Neuve 2.
- Sohl, Erwin, émail., N.-Droz 123.  
— Gges, typogr., Numa-Droz 123.  
— Maria, poliss., Numa-Droz 123.  
— Marg., aig., Paix 35.  
— Mathilde, poliss., N.-Droz 123.
- Sohl-Carnal, Wilh., m. taill., Paix 35
- Solari, Elmire, Vve, Industrie 25.
- Solca, Alex., dessin., Charrière 21a.  
— Léon, maç., Charrière 21a.
- Soldini, Flor., md prim., Parc 9ter

**BRUNSCHWYLER & Cie, Buanderies complètes**

- Sollberger, Ern., méc., Progrès 5.  
 — Germaine, cout., Ld-Robert 90.  
 — Paul, man., Jaquet-Droz 10.
- Soltermann, Wilh., boucher, Hôtel-de-Ville 4.  
 — Nelly, aide, Hôtel de Ville 4.
- Soltermann-Jentzer, Ern., m. bouch. Hôtel de Ville 4.
- Sommer, Aug., employé postal, Terreaux 25.  
 — Alfred, domest., République 7a  
 — Fréd., mécan., Ld-Robert 16.  
 — Germaine, République 7.  
 — Gottl., agric., Bulles 12.  
 — Hri, dép. post., C.-du-Loche 19.  
 — Jacob, caiss. emb., N.-Droz 121.  
 — Lsa, dem. mag., N. Droz 128.  
 — Louise, Vve, Crêt-du-Loche 19.  
 — Walth., commis, Nord 207.  
 — Walth., agric., Valanvron 2.  
 — Willy, men., N.-Droz 121.
- Sorgen, Mat., commis, Buissons 11.  
 — Wm, représent., Parc 88.
- Sottaz, Jules, garde police, Temple-Allemand 103.
- Soutter, Fanny, aide radiol., Arbres 41.
- Spätig, Aline Vve, Parc 46.  
 — Chs, rem., Hôtel-de-Ville 38.  
 — Henri, représ., Jaq.-Droz 45.  
 — Hermann, man., Progrès 107 a.  
 — Jeanne, ménag., Ronde 19.
- Spahr, Alb., s. prof., Neuve 2.  
 — Amélie, commis, Soph.-Mair. 3.  
 — Edouard, rem., rue Neuve 2.  
 — Elvina, Vve, D.-P.-Bourq. 11.  
 — Hél., poliss., D.-P.-Bourqin 11.  
 — Léon, fab. aig., Parc 13, (mén.) Sophie-Mairet 3.  
 — Léon, mécan., Parc 9ter.  
 — William, cadr., Paix 75.
- Späni, Emma, Fritz Courvois. 96.
- Spätig, Alb., secr., Charrière 41.  
 — Hél. Vve, mén., H.-de-Ville 38.  
 — Jeanne, ménag., Jac.-Brandt 79.  
 — Raoul, coiffeur, Charrière 12.  
 — René, Hôtel-de-Ville 38.
- Spengler, Frieda, ménag., Eplat-jaunes 4.
- Spichiger, Madeleine, ménagère, Léopold-Robert 11.  
 — Rob., négoc., Léop. Robert 19.  
 — Suzanne, commis, L.-Robert 11.
- Spichiger & Co., Halle aux tapis, vêtem. s. mes., L.-Robert 64.
- Spichiger, Hoffmann & Co, décorateurs, Serre 62.
- Spichiger-Stucky, Chs, graveur, Léopold-Robert 11.
- Spiller, Amanda, ling., Puits 23.  
 — Clara, coutur., Versoix 3.  
 — Elisabeth, lingère, Puits 23.  
 — Hélène, aide, Versoix 3.  
 — Sophie Vve, boul., Versoix 3.
- Spillmann, Alf., commis, Général-Herzog. 20.  
 — Chs, instit., République 13.  
 — C.-R. fabr. boîtes or, (mén.) Nord 51.  
 — Jules, commis, Jb-Brandt 55.  
 — Léa, Bassets 8a.  
 — Lina Vve, s. prof., N.-Droz 159.  
 — Nelly, commis, Di-J.-Richard 46.  
 — C. R. & Cie S. A., fabricants boîtes or, Nord 49.
- Spinner, Ami, grav., Jardinets 9.
- Spira, Lucien, méd.-dent., Léop.-Robert 62.  
 — Nathan, ministre, Parc 112.
- Spitzli, Joh., commis, Charrière 42.

**MAISON MODERNE**

Rue Léopold-Robert 62

S.  
A.

**- Chemiserie**

- Spitznagel, Jeanne, Vve, m. coiff.,  
Serre 47.  
— Chs fils, m. coiff., DI JeanR. 30.  
— Otto, coiffeur, Serre 47.  
Spori, Amélie, Crêtets 100.  
— Henri, relieur, Nord 174.  
Spozio, Alb., menuis., Grenier 22.  
Spreuer, Jean, boît., Frênes 2.  
Spring, Fréd., ébén., H.-de-V. 33.  
— Jean-Ls, coiff., D.-J.Rich. 19.  
Spühler, Anna, poliss., Collège 37.  
Stadler, Ele, méc., Réformation 19.  
Stadlin, Bthe, instit., Doubs 75.  
— Elise Vve, mén., Doubs 75.  
— Emilie, stén.-dactyl., Doubs 75.  
Stæhli, Marie-Louise, Chapelle 23.  
— Pl, prés. Comm., Chapelle 23.  
Stäger, Ed., facteur, Pestalozzi 2.  
— Rod., monteur, Hêtres 16.  
Stagoll, John, empl. bur., Puits 8.  
Stahel, Jean, ébauch., Nord 165.  
Stahl, Alfr., sertiss., Doubs 125.  
Stählin-Baumgartner, Arn., proc.  
bque, Beau-Site 7.  
Stalder, Arn., pos. cadr., Parc 21.  
— Fréd., chef train, Manège 22.  
— Fréd., électriciën, Manège 22.  
— Gottf., horloger, Succès 1.  
— Gilbert, rem., Parc 21.  
— Jules, boîtier, Numa-Droz 133.  
Stämpfli, Aug., m. boul.-pâtiss.,  
Numa Droz 112.  
— Berthe, commis, N.-Droz 112.  
— Edith, ménag., Numa-Droz 112.  
— Henri, rem., Parc 88.  
— Marg., commis, N.-Droz 112.  
— Nelly, vend., Progrès 63.  
— Victor, Fritz-Courvoisier 62a
- Stammelbach, Ed., fab. pierres,  
Doubs 161.  
Stammelbach & Co., comm. pierr.,  
Doubs 161.  
Stampbach, Hri, horl., N.-Droz 102.  
— Mcel, guill., Tple-Allemand 1.  
— Marie Vve, Epargne 20.  
— Paul, guill., Tple-Allemand 1.  
Stapfer, Alb., compt., L.-Rob. 35.  
Staub, Jacques, commis, Daniel-  
JeanRichard 39.  
Staudenmann, Alb., voit., Paix 75.  
— Ali, voiturier, Numa Droz 205.  
— Christ, voitur., N. Droz 94.  
— Jean, magas., Doubs 115.  
— Marie, aide, Numa-Droz 205.  
— Maur., commis, N.-Droz 94.  
— Pl, voit., Fleurs 9.  
— Rosa, o. fabr., Jardinets 1.  
Stauffer, Adolphe, dor. et verres  
de montres, Parc 42.  
— Abram, mécan., Crêt 18.  
— Alb., bouch., Serre 31a.  
— Alb., voiturier, Crêtets 120.  
— Alb., aide, Crêt-du-Loche 15.  
— Alex., Sombaille 16.  
— Alexandre, Industrie 17.  
— Anna, mén., H. de Ville 23.  
— Ang., régleuse, T.-Allem. 59.  
— Angèle, Vve, Moulins 22.  
— Armand, horlog., Ronde 25.  
— Arn., agricult., Crêtets 120.  
— Arn. fils, voitur., Crêtets 120.  
— Bern., horlog., Jb Brandt 84.  
— Btha Vve, s. profes, Succès 1.  
— Berthe, mén., Boinod 17.  
— Cather., ménag., r. Neuve 1.  
— Christ, agric, Sombaille 50.

- Stauffer, Claire, Vve, Paix 119.  
 — Ed., prof., Succès 19a.  
 — Emile, aide, Sombaille 41.  
 — Emile, domest., Valanvron 3.  
 — Emile, domest., H.-de-Ville 15.  
 — Emile, mécan., Doubs 127.  
 — Eug., aide, Sombaille 50.  
 — Eugène, remont., Ronde 19.  
 — Eugène, remont., Ronde 25.  
 — Ferdin., agric., P.-Crosett. 31.  
 — Frida, aide, Sombaille 50.  
 — Hélène, étudiante, Succès 19a.  
 — Hermance, commis, J.-Brandt 83.  
 — Herm., empl. Abatt., J. Bdt 83.  
 — Jean, emp. tram, 1er-Mars 16.  
 — Jeanne, o. fab., Industrie 17.  
 — Jeanne, mén., Rocher 12.  
 — Jules, agric., Crêt-du-Loche 15.  
 — Just.-Henri, Progrès 135.  
 — Laure, coutur., r. Neuve 6.  
 — Léa, coutur., T.-Allemand 59.  
 — Léa, émail., Moulins 22.  
 — Louis, cafetier, r. Neuve 6.  
 — Louis, aide, Ravin 5.  
 — Louis, voiturier, Crêtets 120.  
 — Louise Vve, Boïnod 17.  
 — Marcel, peint., Numa-Droz 141.  
 — Marg., aide, Sombaille 50.  
 — Marie Vve, Paix 127.  
 — Mrie-Lse, o. fab., Crêtets 120.  
 — Mtha, commis, Gl-Dufour 8.  
 — May, relieuse, Rocher 12.  
 — Nicodème, électr., Côte 12.  
 — Oscar, mécan., Gl-Dufour 6.  
 — Pierre, charcut., F. Courv. 6.  
 — René, achev., Nord 212.  
 — Siegfried, charp., Terreaux 10.  
 — Théod., mécan., Est 22.  
 — Willy, boucher, Serre 31a.  
 — Will., institut., N.-Droz 158.  
 — William, Crêt-du-Loche 15.
- Stauffer, Willy, Sombaille 50.  
 Stauffer-Son & Co, fab. d'horlog.,  
 Paix 29.  
 Stauss, Alb., commis, Loge 7.  
 — Fern., mécan., Promenade 19.  
 — Germaine, commis, Promen. 19.  
 — Louis, fonct. comm., Prom. 19.  
 — Raoul, commis, Jacob-Brandt 5.  
 Stebler, Chs, fact., Serre 49.  
 — Anna Vve, Parc 136.  
 — Louise, s. prof., Paix 27.  
 — Marie, s. profess., Paix 27.  
 — René, guilloch., Paix 69.  
 — Thérèse, journ., N.-Droz 15.  
 Stecchezini, Raph., cord., Côte 5.  
 Steck, Marcel, pierres, Place d'Ar-  
 mes 1 bis.  
 Stefani, Jean, maçon, Versoix 3a.  
 Steffanini, Henri, nég., Nord 58.  
 Steffen, Aug., éch., D.-P.-Bourq. 13.  
 — Bertha, repass. l., Granges 14.  
 — Berthe Vve, Gr.-Crossettes 5.  
 — Chs, voyag., Buissons 17.  
 — Ele, cantonn., Serre 61.  
 — Fréd., cond. C. F. F., Crêt 22.  
 — Jean, domest., Promenade 4.  
 — Marie, rep. linge, Granges 14.  
 — Roger, mécañ., Jaq.-Droz 58.  
 — Zéa, journal., Jaquet-Droz 58.  
 Steger, Alb., méc., 1er Mars 4.  
 Stegmann, Arthur, grav., Parc 92.  
 — Alb., guilloch., Manège 19.  
 — Emilie, coutur., N.-Droz 33.  
 — Ls, compt., Numa-Droz 61.  
 — Louis, commis, Progrès 121.  
 — Rosa, régleuse, N.-Droz 76.  
 Stegmuller, Rud., manœuvre,  
 Jaquet-Droz 60.



- Stegmuller, Sophie, mén., Jaquet-Droz 60.
- Stehlé, Aug., rem., Tourelles 11.  
 — Anna Vve, mén., Stand 6.  
 — Bertha, cadrans, Doubs 131.  
 — Edouard, fleur., Stand 6.  
 — Gges, bijoutier, Aurore 16.  
 — Georges, gain., N.-Droz 93.  
 — Luc, électr., Fr.-Courvois. 30.  
 — Marie, gain.-rel., Numa-Droz 93.  
 — Paul, cordonnier, Parc 94.
- Stehlin, Alb., mécan., Parc 45.  
 atelier, Numa-Droz 16a.  
 — Afra, ménagère, Collège 21.  
 — Lydia, ouv. cad., Collège 21.  
 — Paul, commis, Doubs 147.
- Steiger, Ad, domest., L.-Robert 90.  
 — Ed., rem., Jaquet-Droz 12a.  
 — Hans, étudiant, Envers 37.  
 — H., prof. musique, Progr. 89 a.  
 — Henri, commerc., Granges 14.  
 — Hermann, pasteur, Envers 37.  
 — Jacob, fab. cad. mét., Dbs 163.  
 — Pierre, man., Progrès 89 a.
- Steimer, Hélène, horl., J.-Droz 26.  
 — Jeanne, cadr., Pl.-Neuve 4.  
 — Roger, serrur., H.-de-Ville 19.
- Steinbrück, Rob., taill., J.-Brand 5.
- Steinbrunner, Laure, employée,  
 Balance 10a.
- Steinegger, Walt., empl. C. F. F.,  
 Paix 119.
- Steiner, Alb., tourn.-boît., Doubs 119  
 — Alb., commis, Parc 52.  
 — Alfred, coiffeur, Doubs 15.  
 — André, jardin., Sorbiers 13.  
 — André, décor., Réformation 17.  
 — Car. Vve, mén., Charrière 45.  
 — Chs, mécan., Epl.-Jaunes 25.
- Steiner, Clot., d. mag., Marché 3.  
 — Edm., rem., Tple-Allem. 73.  
 — Elise, ménag., Numa-Droz 145.  
 — Elise, cadrans, Doubs 75.  
 — Elise, ménag., Doubs 13.  
 — Fernand, peint. bât., Doubs 9.  
 — Georges horloger, Parc 17.  
 — Georges, retraité, Côte 18.  
 — Gges, t.-btes, Fr.-Courv. 36 a.  
 — Herm., remont., Réformat. 17.  
 — Jacq., repr. parq., Parc 138.  
 — Jean, horticult., Puits 23.  
 — Jean-Pi, rem., Réformation 17.  
 — Léon, boîtier, Tourelles 17.  
 — Lina, Vve, creus., N.-Droz 41.  
 — Marguerite, mén., Charrière 23.  
 — Marie-Lse Vve, A.-M.-Piag. 45.  
 — Paul, boîtier, Parc 66.  
 — Raoul, retraité, Paix 107.  
 — Sel., ressorts, Parc 17.  
 — Willy, mécanicien, Manège 17.  
 — Wm, peint.-déc., Commerce 81.  
 — Will.-Adr., man., Locle 15.
- Steinhauser, Aloïs, man. C. F. F.,  
 Parc 83.
- Steiniger, Jles, méc., 1er-Mars 14.
- Steinmann, Alb., horl., Signal 6.  
 — Emile, rem., Dl-JeanRichard 43.  
 — Jean, méc., Paix 3bis - 5.  
 — Samuel, rem., Signal 6.
- Stepper, Madel., commis, Puits 13.
- Sterbenc, Ant., ferbl., Stand 6.
- Sterchi, Alb., lait., H.-de-Ville 7.
- Sterzing, Chs, boît., Doubs 159.  
 — Yvonne, nickel., Doubs 159.
- Stettler, André, emb., Nord 65.  
 — Louis, lait., Sombaille 18.  
 — Louis fils, aide, Sombaille 18.  
 — Rod., commissionn., Puits 4.

---

**BRUNSCHWYLER & Cie,** Installations d'eaux et gaz

- Steudler, Ad., dom., Sombaille 45.  
 — Arth., boucher, Balance 10b.  
 — Anna, mén., Succès 25.  
 — Edmond, pivoteur, N-Droz 128.  
 — Edouard, boîtier, Cure 4.  
 — Georges, électr., Nord 206.  
 — Gges, emb., Charrière 23.  
 — Hélène, mén., N.-Droz 8a.  
 — Hri-Alb., rem., T. Allem. 21.  
 — Irène, poliss., Bellevue 23.  
 — Jules, commis, Succès 25.  
 — Louis, man., Rocher 18.  
 — Lse, s. prof., Progrès 53.  
 — Marcel, forg., Bulles 7.  
 — Marie-Rosine, Sombaille 4a.  
 — Pierre, charp., Pet.-Cros 19.  
 — Rosina, mén., Bulles 7.  
 — Ul., mécan., Serre 20.  
 Steuer, Rob., horlog., Progrès 107.  
 Steyer, Eugénie, commis, T.-All. 85.  
 Stich, Jean, méc., Jac.-Brandt 59.  
 Stiglio, Nelly, dor., F.-Courv. 11.  
 — Romano, m. menuis., Progrès 4a  
 Stocco, Arn., maçon, Serre 85.  
 — Guido, peînt., Fritz-Courv. 29.  
 — Irma, lessiv., Ld-Robert 66.  
 — Jos., maçon, Fr.-Courv. 29.  
 — Oreste, man. bât., F.-Courv. 29.  
 Stockburger, Alb., rem., Bassets 62a.  
 — Cécile, ébauches, Grenier 36.  
 — Chs, remont., Ld-Robert 88.  
 — Emile, remont., Grenier 36.  
 — Jules, retraité, Jardinets 27.  
 — Jules, fils, méc., Beau-Site 25.  
 — Paul, mécan., Beau-Site 25.  
 Stockburger-Schneider, Chs, ach.,  
 Pont 10.  
 Stocker, Marie, mén., N.-Droz 109.  
 — Marie, vend., Numa-Droz 109.  
 Stocker, Joséphine, taill., Parc 132.  
 — René, Numa-Droz 109.  
 Stocker-Monnier, Chs-Adolphe,  
 pharm., Ld-Rob. 33 - Magasin,  
 Passage du Centre 4.  
 Stœcklé, Henri, fabrique d'étuis,  
 Montbrillant 1.  
 — Willy, gainier, Côte 5.  
 Stöckli, Eug., mécan. C. F. F., Cer-  
 nil-Antoine 29.  
 — Chs, peintre, C.-Antoine 29.  
 — Eug., accord. piano., C.-Ant. 29.  
 — Henri, domest., Pet.-Cros. 18.  
 — Pierre, pâtissier, Parc 26.  
 Stoll, Alf., visit., Chasseron 3.  
 — Alf., fils, rem., Nord 147.  
 — Bern., m. impr., Ld-Robert 34.  
 — Fanny, aig., Progrès 85.  
 — Fernand, rem., D.-JeanR. 41.  
 — Gaston, échapp., Doubs 155.  
 — Gges, boît., Tête-de-Ran 23.  
 — Germain, boît., Nord 175.  
 — Léon, boît., N.-Droz 131.  
 — Marius, mont., Balance 10a.  
 — Paul, pend., Progrès 5.  
 — Pauline, ménag., Progrès 5.  
 — Romain, décor., Progrès 5.  
 — Vital, rem., Ravin 11.  
 — W., « Aux Arcades », Neuve 14.  
 ménage Numa-Droz 71.  
 Stoller, Gilgian, ress., Ronde 39.  
 — Germaine, mén., F.-Courv. 58.  
 — Herm., étampes, Ronde 41.  
 — Lily, Crêt 2.  
 — Lina, ménagère, Crêt 2.  
 — Lina, ménagère, Versoix 5.  
 — Maurice, typog., Collège 22.  
 — Nelly, sertiss., Crêt 2.  
 — Paul, manœuvre, Collège 8a.  
 — Rose, ménag., Nord 1.

**MAISON MODERNE**  $\frac{S.}{A.}$  - **Bonneterie**  
 Rue Léopold-Robert 62

- Stoller, Rose, aiguill., Crêt 16.  
— Willy, man., Ronde 39.
- Stolz, Mthe, diacon., T.-Allem. 27.
- Stoquet, Pl, horl., F.-Courv. 24b.  
— Alice, mén., Fr.-Courvois. 24b.
- Stotzer, Hél., instit., Pouillerel 6.  
— Marg., gouv., Léop.-Robert 13.
- Stotzer-Fallet, Alb., prof. éc. méc.,  
Chem. de Pouillerel 6.
- Strahm, André, élect., L.-Rob. 118  
— Bthe Vve, mén., L.-Robert 118.  
— Chs, électric., Ld-Robert 118.
- Stram, Fern., coiff., F. Courv. 7.  
— Léon, méc. chauff., F.-Courv. 35.  
— Lydia, taill., Grenier 22.
- Stram-Blaser, Ls, tap., F.-Courv. 35.
- Strasser, Ida, emp. mag. N.-Droz 88.
- Straubhaar, Fritz, boul., Bal. 10a.
- Sträuli, Alb., mécan., N.-Droz 185.
- Straumann, Rosa, café, Collège 25.
- Strausak, Ele, boît., 22 Cant. 40.  
— Jos., ressorts, Sombaille 27.  
— Willy, bracelets, S.-Mairet 2.
- Streiff, Arth., voitur., Epl.-jaunes 19  
— Ern., empl., Promenade 9.  
— Fritz, man., Vieux-Cimetière 5.  
— Suz., cadrans, Numa-Droz 72.
- Streit, Htte, commis, 1er Mars 16.  
— Ern., manœuvre, Paix 61.  
— Jean, m. cord., 1er Mars 16.  
— Victor, man., 1er-Mars 16.
- Stricker, Marg., nic., Léop.-Rob. 84
- Strittmatter, Chs, boît., H.-d.-V. 41.  
— Chs, mécan., Pestalozzi 2.  
— Ed., procuré B. N. S., Nord 199.
- Strub, Arth., méc., Commerce 97.  
— Hélène, Commerce 97.
- Strubin, Bl., sans prof., Place de  
l'Hôtel-de-Ville 2.  
— Lina, Vve, mag. de fers, Place  
Hôtel-de-Ville 2.  
— Paula, mén., N.-Droz 16a  
— Pauline, pension, N.-Droz 16a.
- Struchen, Adolp., rem., Nord 127.  
— Hélène, mén., H.-de-Ville 13.  
— Marcel, empl., Léop.-Robert 35.  
— Will., commis, Doubs 157.
- Stuber, Ele, man., H.-de-Ville 30.
- Stucker, Emma Vve, Granges 9.  
— Elisab. Vve, journ., Ronde 30.  
— Jean, man., Ronde 30.
- Stucky, Adrien, éb., Républiq. 11.  
— Albertine, dor., Parc 100.  
— Anna-Caroline, Sombaille 4a.  
— Carol. Vve, mén., A.-M.-Piag. 21  
— Cather. Vve, mén., r. Neuve 10.  
— Chs, cadrans, r. Neuve 10.  
— Eug., horl.-rhab., Epargne 24.  
— Eug., techn., Aurore 16.  
— Jeannette, Vve, mén., Fleurs 3.  
— Jules, domest., Léop.-Robert 8.  
— Laure, régl., A.-M.-Piaget 21.  
— Marg., cout., Pl. d'Armes 1.  
— Marcel, rem., r. Neuve 10.  
— Walther, peint.-ém., Sorbiers 27.
- Studer, Anna, prof. lang., Paix 89.  
— Arn., ferbl., G.-Crosettes 4.  
— Arth., serrur., G.-Crosettes 5.  
— Berthe, journ., Puits 9.  
— François, mécan., N.-Droz 111.  
— Fritz, guilloch., Envers 34.  
— Fritz, man., H.-de-Ville 47.  
— Germaine, Envers 34.  
— Jean, fab. limes, G.-Crosettes 4.  
— Jean, m. chauffeur, Serre 18.  
— Lina, cuisin., Arbres 41.

**BRUNSCHWYLER & Cie, Salles de bains complètes**

- Studi, Catherine Vve, ménagère, Croix-Fédérale 2.  
 — Esther, sertis., Parc 9bis.  
 — Mcelle, dem. mag., N.-Droz 36.
- Studzinsky, Chs, ress., T.-All. 83.  
 — Fern., rem., Tple-Allemand 79.  
 — Paul, rem., Jaquet Droz 18.
- Stünzi, Gges, mécan., Nord 3.  
 — Georges, mécan., Paix 119.
- Sturzinger, Ern., m. boul., Léop.-Robert 14a.
- Stussi, Cath., commis, Nord 79.
- Succursale des Postes, L. Rob. 8.  
 — Charrière 22.  
 — Progrès 40.
- Sudmann, Emma, Vve, dém., Nord 56  
 — Dina, commis, Nord 56.  
 — Emma, Vve, dém., Nord 56.  
 — Jeanne, o. fab., Nord 56.  
 — Léon, mécan., Nord 56  
 — Marg., tailleuse, Nord 177.  
 — Rose, rep. linge, Nord 177.
- Summi, Gaston, cadr., Collège 27.
- Sunier, Aug., man., Pet.-Crosett. 18.  
 — Hedwige, mén., Ld-Robert 23.  
 — Jean, m. grav., Serre 95.  
 — Jeanne, aiguilles, Progrès 91a.  
 — Jeanne, commis, Serre 95.  
 — Jeanne, poliss., Charrière 4.  
 — Jules, man., Progrès 61.  
 — Juliette, tricot., N.-Droz 132.  
 — Marie, Vve, journal., Temple-Allemand 5.  
 — Marthe, ébauch., Buissons 21.  
 — Numa, commis, Crêt 24.  
 — Pl, empl. tram, Charrière 4.
- Supper, Eug., élect., Progrès 22.  
 — Walter, commis, Pl. Neuve 10.
- Surdez, Alb., horl., Ld-Robert 55.  
 — Alb., rem., Pl. d'Armes 1.  
 — Alph., conc., 1er Août 33.  
 — André, Léopold-Robert 18a.  
 — Arth., rem., H.-de-Ville 17.  
 — Bluette, o. cadr., Crêt 8.  
 — Cécile, o. fabr., Collège 21.  
 — Ernest, horl., L. Robert 18a.  
 — Eugénie, Hôtel-de-Ville 17.  
 — Fern., emboît., Parc 9ter.  
 — Gérald, méc., Collège 21.  
 — Gérard, ferblant., Collège 21.  
 — Gérard, horl., 1er Août 33.  
 — Jeanne, cadrans, Doubs 159.  
 — Jeanne, gde-mal., Nord 57.  
 — Marcel, man., Paix 57.  
 — Paul, ach. btes, Charrière 23.  
 — Paul, secr. or, Parc 15.  
 — Paul, ach. boîtes, Serre 99.  
 — René, commis, Doubs 143.  
 — William, emp. C.F.F., J.-Bdt 91.
- Suss, Ph., pasteur, Progrès 36.  
 — Yvonne, sertiss., Di-J.Rich. 13.
- Susstrunk, Chs, fond., N.-Droz 74.
- Sutter, Fréd., étud., Jardinets 9.  
 — Fritz, c. post., Jardinets 9.  
 — Emile, mécan., Paix 107.  
 — Louise, journalière, Envers 10.  
 — Lucie, Vve, mén., Serre 99.  
 — Math., commis, Numa-Droz 55.
- Synagogue, Parc 63.
- Syndicat patronal des producteurs de la montre, Léop.-Rob. 66.

## T

- Tachet, Edith., brac., T.-Allem. 113.  
 Taglio, Emma, mén., Sorbiers 23.

**MAISON MODERNE**  $\frac{S.}{A.}$  **CHAPELLERIE**  
 Rue Léopold-Robert 62

- Taillard, Alb., éch., F.-Courv. 36.  
 — Anna Vve, ménag., Doubs 123.  
 — Augusta, ébauc., Promenade 3.  
 — Cécile, remont., Parc 130.  
 — Claire, emball., Fr.-Courvois. 36.  
 — Edith, modiste, N.-Droz 133.  
 — Elise, ling., Doubs 123.  
 — Eug., agricult., Charrière 16.  
 — Germaine, horl., Parc 130.  
 — Htte, gde-sge-femme, Doubs 123  
 — Jeanne, o. fabr., G.-Dufour 10.  
 — Lina, ménag., Reprises 14.  
 — Marie, dlle mag., F.-Courv. 36.  
 — Marie-Mad., Vve, N.-Droz 133.  
 — Mrie-Lse, emp. bur., Doubs 123.  
 — René, commis, Parc 64.  
 — Valère, horl., N.-Droz 133.  
 — Valère, remont., Nord 206.  
 — Yvonne, commis, Doubs 123.
- Talamona, Bapt., men., Serre 9.
- Talleri, J., entrep., F.-Courvois. 62.
- Talon, Lucie, d. mag., L.-Rob. 61.  
 — Marg., d. mag., Ld-Robert 61.
- Tamburini, Pier., maç., Nord 174.
- Tannaz, Edm., commis, Doubs 53.
- Tanner, Ad., vacher, Valanvr. 15.  
 — Hans, commis, Ld-Robert 40.
- Tappa, Ern., peintre, F.-Courv. 21a.
- Tarby, Marcel, décott., Progr. 93a.  
 — Willy, échapp., Bassets 64.
- Tarditi, Jques, entrep., Serre 93a.  
 — Gioachino, entr., H.-de-Ville 33.  
 — Nelly, polisseuse, Serre 93a.  
 — Willy, manœuvre, Serre 93a.
- Tardy, Adr., dem. mag., F.-Cour. 15.  
 — Emile, man., Fritz-Courvois. 15.
- Tardy, Ern., commis, Hêtres 8.  
 — Hélène, o. fab., Fr.-Courv. 15.  
 — Louis, dégross., Fr.-Courv. 15.
- Tea Room « Astoria », Serre 14bis.
- Tea Room & Foyer, Ld-Rob. 29.
- Technicum, Progrès 38.
- Tellenbach, Louise, finisseuse,  
 Ph.-Hri-Matthey 29.  
 — Constant, man., Fr.-Courv. 29.  
 — Marie-Lse, mén., F.-Courv. 31a.  
 — Willy, mécan., Ph.-H. Matt. 29.
- Temple de l'Abeille, N.-Droz 138.  
 — Allemand, Progrès 12.  
 — Indépendant, Tple-Allem. 25.  
 — National, Pont 1.
- Tendon, Alphonsine, aig., Moulins 3.
- Terraz, Bthe, mén., L.-Robert 161.  
 — Emmann., menuis., Manège 20.  
 — Gabr., affich., Nord 198.  
 — Hélène, ménag., Léop.-Rob. 61.  
 — Madeleine, Ld-Robert 161.  
 — Marc, couvr., Ld-Robert 161.  
 — Maxim., menuis., Manège 22.  
 ménage, Manège 20.
- Terraz-Gœtz, A., couv., L.-Rob. 161.
- Testarini, Pierre, cord., Progr., 99a.
- Testuz, Juliette, mod., Serre 97.
- Tettamenti, Ang., aig., F.-Courv. 58.  
 — Ern., menuis., Fr.-Courvois. 58.
- Tezza, Italo, man., Fr.-Courv. 58.
- Tharin, Marius, domestique, Fr.-  
 Courv. 48.
- Théâtre, Léop.-Rob. 29.
- The Talis Watch Co, S. A., horl.,  
 Léop.-Robert 66.
- Théraulaz, Jos., ag. pol., Pl. Neuve 6.
- Theurillat, Adr., boît., Nord 163.

**BRUNSCHWYLER & Cie, Chauffage central**



- Theurillat, Ali, mécan., Doubs 5.  
 — Ali, remonteur, Nord 59.  
 — Agathe, d. mag., Charrière 13.  
 — Agnès, Charrière 13.  
 — Berthe Vve, 1er-Mars 16a.  
 — Célien, remont., Arêtes 24.  
 — Célien, remont., Terreaux 23.  
 — François, remont., Charrière 13.  
 — Gges, agric., Cr.-du-Loche 27.  
 — Gges, mont., Réformation 19.  
 — Gges, boulang., L.-Rob. 56.  
 — Hélène, régl., Charrière 13.  
 — Jeanne, o. ébauches. Nord 59.  
 — Jules, emboît., Numa-Droz 17.  
 — Marc, échapp., Puits 12.  
 — René, aiguilles, Ld Rob. 56.  
 — Régina, aide, 1er-Mars 16a.  
 — Victorine-Marie, Charrière 66.  
 — Virg., cadrans, Charrière 13.
- Thévenaz, Bern., boît., N.-Droz 139  
 — Rose, ménag., T.-Allem. 61.
- Theynet, Hri, chauff., Crêtets 100.
- Thiébaud, Aimé, v. mont., Ronde 21  
 — Alb., échapp., T. Allemand 91.  
 — Alfr., man., Industrie 7.  
 — Ali, voiturier, Envers 26.  
 — Alice Vve, mén., N.-Droz 159.  
 — Arth., journal, Eplat jaun. 24.  
 — Blurette, aiguilles, Fleurs 13.  
 — Blurette, commis, Balance 4.  
 — Camille, facteur, Agassiz 7.  
 — Caroline, mén., Parc 84.  
 — Clara, Vve, Jardinets 9.  
 — Edm., man., Gibraltar 5.  
 — Ed., commis, Nord 43.  
 — Edward, jardinier, Loge 11.  
 — Elmire, mén., Jardinets 9.  
 — Emile, radium, Progrès 133.  
 — Emélie, Sombaille 4a.
- Thiébaud, Emma-Lse, mén., Soph.-Mairet 16.  
 — Eug., émail., Av.-Bille 10.  
 — Fritz, man., Industr. 28.  
 — Fritz, charron, Cr.-du-Loche 12.  
 — Fritz, sellier, Général-Dufour 6.  
 — Gges, boîtier, D.-P. Bourquin 13  
 — Gges-A., sert., Commerce 103.  
 — Gges, agric., Crêt-du-Loche 27.  
 — Ggette, pos. rad., Crêtets 79.  
 — Gne, o. fab., Crêt-du-Loche 12.  
 — Germaine, o. fab., Hirondell. 4.  
 — Henri, boîtier, Champs 19.  
 — Hri, dessin., N.-Droz 159.  
 — Herm., ébauch., Cbe-Grieur. 33.  
 — Irène, cadrans, Nord 9.  
 — Irma, Vve, s. prof., Gibralt. 13.  
 — Jean, manoeuvre, Recrètes 23.  
 — Jean, dessin., Numa-Droz 22b.  
 — Jeanne, mén., T.-Allemand 37.  
 — Jeanne, horlog., Nord 9.  
 — Jules, journ., Eplat jaun. 24.  
 — Jules, mass., Crêt-du-Loche 12.  
 — Laure Vve. mén., N.-Droz 75.  
 — Léon, horl., Jacob Brandt 6.  
 — Louis, fab. d'horlog., Pont 4.  
 — Lucie, ménagère, Ravin 11  
 — Lucien, verres mont., Nord 9.  
 — Madeleine, commis, Agassiz 7.  
 — Marc, méc.-chauff., T.-Allem. 37.  
 — Marcel, rem., Charrière 66.  
 — Marg., mén., Crêt-du-Loche 12.  
 — Marg., ouv. fab., C.-du-Loche 12.  
 — Marie, mén., Pont 4.  
 — Marie, régleuse, Puits 1.  
 — Marie, nég. tab., L. Robert 6.  
 — Marie, Vve, Nord 43.  
 — Nad., p. rad., Tple-Allem. 37.  
 — Narc., balanc., Jardinets 9.  
 — Rosa, ménag., Parc 18.

**MAISON MODERNE** S.  
A.  
 62, Rue Léopold-Robert, 62

**CONFLECTIONS pour Hommes,  
 Jeunes gens et Enfants**

- Thiébaud, Rose Vve, Doubs 125.  
 — Simone, commis, Jardinets 9.  
 — Tell, man., Fleurs 13.  
 — Walth., Hirondelles 4.  
 — Werner-Emm., N.-Droz 27.
- Thiébaud-Moser, H., mercerie,  
 Ld-Rob. 32., mén. Commerce 55.
- Thomann, Berth., régl., J.-Brandt 2.  
 — Emma, Vve, ménag., Hôtel-de-Ville 31.
- Thomas, André, past., Succès 25.  
 — Fanny, régleuse, Parc 69.  
 — Henri, serrur., Terreaux 46.  
 — Henriette, taill., Epargne 10.  
 — Jules, subst. O. F., David-P.-Bourquin 3.  
 — Jules, boîtier, Paix 7.  
 — Marc, commis, Paix 7.  
 — Rose, ellips., Epargne 10.
- Thomen, René, empl., Charrière. 27.  
 — Walt., rhabill., Charrière 27.
- Thomet, Jean, a. boît., H.-de-Ville 6.
- Thomi, Jean-Ftz, typog., Serre 38.  
 — Charles, instituteur, Serre 56.
- Thommen, Cam., méc., Jardinets 9.  
 — Eug., entr.-electr., Doubs 145.
- Thorens, Htte, compt., Pl. Neuve 6.
- Thuillard, Marg., inst., Ormes 7.
- Thummermuth, Marie, ménagère,  
 Numa-Droz 36.
- Thurban, Alice, mén., A.-M. P. 19.  
 — Gritha, desserv., A.-M. Piag. 19.  
 — Ls, plaq. électro, Nord 155.
- Thurnherr, Léon, mécanicien,  
 Frênes 4.  
 — Ami, domest., Frênes 4.
- Thyrode, Am.-El., journ., Ronde 37.
- Tièche, Alvina, diaconn., Arbres 41.
- Tièche, Ariste, éch., Industrie 13.  
 — Emile, retraité, Tête-de-Ran 21.  
 — Gust., empl., A.-M.-Piaget 80.  
 — Lina Vve, Dd-P.-Bourquin 1.  
 — Mar., pochettes mont., Tour. 15.  
 — M.-Ad. fils, f. lam., Doubs 69.  
 — Olgard, photogr., L. Robert 66,  
 (mén.) Parc 101.  
 — Will., pivot, Industrie 32.
- Tinembart, Chs, commis postal,  
 Temple Allemand 89.
- Tissot, Alb., boît., C. Grieurin 33.  
 — Albert, électr., Tuilerie 42.  
 — Albert, boîtier, Paix 87.  
 — Alc., conc., Tuileries 42.  
 — Alcide, voyageur, Parc 112.  
 — Alfred, chauff., 1er-Mars 8.  
 — Aline, Vve, Grenier 3.  
 — Ariste, man., Léop.-Robert 18a.  
 — Bertha-Math., Sombaille 4a.  
 — Car., instit., Beau-Site 19.  
 — Chs, domest., Ctes-du-Doubs 2.  
 — Chs, bouch., Ftz-Courvoisier 92.  
 — Chs, mag. meubles, Serre 32.  
 mén., Doubs 49.  
 — Chs, commis, Cbe Grieurin 5.  
 — Ed., ag. police, Bois 4.  
 — Ed, agric., Côtes-du-Doubs 2.  
 — Ed., remont., Ld-Robert 88.  
 — Edouard, commis, Progrès 59.  
 — Ed., président chambre Suisse  
 d'Horlog., Parc 107.  
 — Emile, journalier, Fleurs 30.  
 — Ern., échapp, Numa-Droz 88.  
 — Eug. fils, rem., Tunnels 2.  
 — Georges, mécan., Paix 87.  
 — Gust., ch. méc., Commerce 120.  
 — Gust., tech.-méc., Commerce 120  
 — Hri, agric., Côtes-du-Doubs 2.  
 — Henri, man., Industrie 19.  
 — Hubert, boît., N. Droz 132.  
 — Jules, man., rue Neuve 5.

---

**BRUNSCHWYLER & Cie, Installations de W.-C.**

- Tissot, Jules, rem., Progrès 101.  
 — Juliette, s. prof., Progrès 59.  
 — Léa Vve, Charrière 23.  
 — Lina, Vve, Envers 20.  
 — Lina, Vve, Côtes-du-Dbs 2.  
 — Louise, ménag., Serre 1.  
 — Marie, gde mal., P.-H.-Matt. 8.  
 — Marie, Sombaille 4a.  
 — Mrie-Lse, commis, Commerc. 120.  
 — Mathilde, vend., Jaq.-Droz 45.  
 — Michel, commerc., N.-Droz 118.  
 — Nadine, nickel., Progrès 101.  
 — Nelly, aide, Parc 25.  
 — Paul, remonteur, Nord 43.  
 — Paul, sertiss., Progrès 113.  
 — Reine, Vve, Dd-P. Bourq. 21.  
 — Rog., commerc., Crêtets 71.  
 — Roger, rem., Ph.-H.-Matt. 23.  
 — Rosa, bijout., Granges 9.  
 — Suzanne, commis, Parc 112.  
 — Suz., commis, N.-Droz 118.  
 Tissot-Jacot, Rose, Vve, N.-Dr. 118.  
 Tobler, Eug., mécan., Fr.-Courv. 5.  
 Tognan, Aug., ram., Charrière 25.  
 Tognetti, Chs-A., fabr. d'horlog.,  
 Numa Droz 83.  
 Tolck, Ern., f. d'horl., D-P.-Bourq. 51  
 — Paul, régl., Paix 71.  
 Toletti, Lucie, aig., Industrie 10.  
 Tombet, Chs, man., Moulins 3.  
 — Suz., bracel., Balance 10b.  
 Toniutti, Anna, mén., DI JRich. 41.  
 — Rina, ébauch., DI J.Richard 41.  
 — Tulio, prof. de mus., Serre 57.  
 Torriani, Alp., nég., 1er Mars 16b.  
 — Auguste, sculpteur, Charr. 90.  
 — Aug. fils, Charrière 90.  
 — frères, sculpt., (atel.), Charr. 86.  
 Torriani, Mria, taill., Charrière 90.  
 — Marie-Lse, Charrière 90.  
 — Romeo, sculpt., Parc 6.  
 Tosalli, Angèle, mén., L. Rob. 18b.  
 — C., peint. bâtim., F. Courv. 24a.  
 — Domenica, bracel., L.-Rob. 18b.  
 Tosetti, Ernesta, cout., Parc 13.  
 — Ermenegilda, mén., Parc 13.  
 — Joséphine, aide, Parc 13.  
 — Lino, peintre, Parc 13.  
 — Rosa Vve, mén., Parc 13.  
 Touchon, Madel., o. fab., Progr. 68.  
 Tourte, François, cafetier, Parc 37.  
 — Jeanne, aide, Parc 37.  
 Trabichet, Alf., comm., Doubs 129.  
 — Louise, mén., Sombaille 4a.  
 Trachsel, Elvina, aig., DI-Jrich. 13  
 — Otto, bouch., 1er Mars 4.  
 Trautweiler, Friedr., ferblantier,  
 Beau-Site 27.  
 Treyvaud, Rob., chauff., Petites-  
 Crosettes 17.  
 Trezzini, Hélène, Ronde 24.  
 — Jos., maçon, Ronde 24.  
 Tribolet, Chs, lait., Marché 20.  
 — Chs, fils, laitier, Marché 20.  
 — Hélène, Vve, Granges 6.  
 Trieb, Kreszentia, Vve, Comm. 79.  
 Trieger, Ls, sellier, r. Neuve 12.  
 Trieger-Blum, M., mén., r. Neuve 12.  
 Tripet, Ad., dess. bouch., L.-Rob. 114  
 — Alb., épïc.-comb., Fr.-Courv. 41.  
 — Alb., man., Agassiz 14.  
 — Alb., rem., Léopold-Robert 61.  
 — Alex., étamp., Moulins 4.  
 — Bthe, pol. b. or, N.-Droz 147.

**Pour vos combustibles Bois et charbons**, adressez-  
 vous en toute confiance chez  
**Henri KAUFMANN, Collège 22 - Téléphone 21.868**

- Tripet, Blanche, mén., Buissons 7.  
 — Charlotte, ménag., Progrès 81.  
 — Ernest, boîtier, Doubs 17.  
 — Ern., décoll., A.-M. Piaget 15.  
 — Germaine, commis, Doubs 17.  
 — Hélène, instit., Progrès 41.  
 — Henri, affich., Ld Robert 61.  
 — Hri, grav.-guill., Progrès 81.  
 — Jules, remont., Numa-Droz 85.  
 — Léa, Numa Droz 137.  
 — Ln, empl. cons., Progrès 121.  
 — Lilia, Emancipation 49.  
 — Louise Vve, Grenier 32.  
 — Marcel, commis, Nord 181.  
 — Mcel, techn.-méc., Progrès 8.  
 — Mcelle, commis, Ld-Robert 61.  
 — Marie, mén., Dr Kern 9.  
 — Marie, Vve, Ravin 9.  
 — Marie, doreuse, Progrès 121.  
 — Martha, mén., Gén.-Dufour. 10.  
 — Mathilde, pian., N.-Droz 85.  
 — Maurice, méc., Sorbiers 23.  
 — Maur., commis, Emancipat. 49.  
 — Numa, étampes, Crêt 22.  
 — Pl, institut., Progrès 68.  
 — Paul, mécan., Numa-Droz 137.  
 — Raoul, commis, Ch. de Fer 5.  
 — Rob., domestique, Puits 25.  
 — Robert, mécan., Agassiz 14.  
 — Ulysse, boîtier, Jardinets 3.  
 — Willy, infirmier, Arbres 41.
- Triponez, Alb., rem., Charrière 19.  
 — Denis, ferblantier, Parc 17.  
 — Elisa, s. prof., Parc 17.  
 — Emile, remont., Fleurs 24.  
 — Louis, commis, Fleurs 24.  
 — Maurice, achev., Combettes 4.  
 — Paul, man., Fritz-Courvoisier 5.  
 — Roger, remont., Parc 17.  
 — Sabine, commis, Parc 17.
- Tritten, Adèle, o. ébauch., Tple  
 Allemand 109.  
 — Yvonne, o. fabr., A.-M.-Piag. 45
- Tritten-Droz, Ls, man., Alexis-M.-  
 Piaget 45.
- Tröhler, Chs, graveur, Puits 5.
- Trolliet, Ewald, enc., Promen. 15.
- Trösch, Arm., décoll., Cheminots 26
- Trouillat, Numa, typog., Répub. 11.
- Troyon, Olga, blanch., Terreaux 18.
- Tschan, Arn., magas., Industr. 25.
- Tschannen, Ftz, charp., N.-Droz 161
- Tschantré, Fritz, serg. maj. police,  
 Numa-Droz 2.
- Tschantz, Emile, menuis., Nord 153.  
 — Albertine, journal., Terreaux 4.  
 — Fritz, remont., Parc 90.  
 — Ftz, gde mal., Gén.-Dufour 6.  
 — Georges, décorat., Envers 28.  
 — Gges, boîtier, r. Neuve 11.  
 — Georges, man., Fr.-Courv 62a.  
 — Gottl., remont., Jb-Brandt 84.  
 — Henri, échapp., Jb-Brandt 84.  
 — Jacob, s. prof., r. Neuve 2.  
 — Jules, peintre, Nord 127.  
 — Ls, portefaix, Serre 69.  
 — Marguerite, coutur., Serre 69.
- Tschanz-Tüscher, poterie d'art,  
 Envers 28.
- Tschetter, Arth., essay. juré, Ba-  
 lance 2.
- Tschiemer, Emm., aig., Progrès 20.  
 — Jeanne, commis, C.-Grieur. 41.
- Tschopp, Mtha, gouv., F.-Cour. 12.
- Tschudin, Erw., méc., N. Droz 132.  
 — Otto, m. pâtiss., mén.,  
 Serre 83, magas., Ld-Rob. 66.

**MAISON MODERNE** <sup>S.</sup>/<sub>A.</sub> - **Chemiserie**  
 Rue Léopold-Robert 62

- Tschumi, Wm, grav., Doubs 137.  
 Tschupp, Marie, Vve, Al.-Marie-Piaget 31.  
 — Ern., com. pharm., Doubs 15.  
 Tuetey, Gges, inspect. des écoles, Nord 182.  
 Tuller, Aristine, ménag., Cernil-Antoine 19.  
 — Berthe, rep. linge, Arbres 41.  
 — Edm., mécanism., Nord 111.  
 — Eva, cout., Numa-Droz 181.  
 — Francine, taill., Cl-Antoine 19.  
 — Jean, rem., N. Droz 181.  
 — Louis-Fréd., rem, Nord 110.  
 — Marthe, mén., Fr.-Courv. 62a.  
 — Maur., rem., Progrès 99.  
 — Violette, décalq., C.-Antoine 19.  
 Tupin, Fernande, dem. de magas., Place Neuve 6.  
 Turban, Alice, mén., Chapelle 13.  
 — Fanny, Vve, Succès 7.  
 — Gritha-Cloth., Chapelle 13.  
 — Wm, horloger, Progrès 145.  
 Turberg, Irma, Convers 14.  
 — Pl, empl. C. F. F., Convers 14.  
 Turler, Sam., man., Bas Mons. 8.  
 Turrian, David, douan., Sombaille 38  
 Tuscher, Alex, couvr. Parc 86.  
 — Bertha, ménag., rue Neuve 2.  
 — Chs, commis, Parc 86.  
 — Chs, empl. post., Nord 11.  
 — Edith, commis, Parc 86.  
 — Gges, secrets, H. de Ville 42.  
 — Paul, industriel, Pont 12.  
 — Willy, mécanicien, Paix 37.
- U**
- Ubah, secrét. général, Serre 58.  
 Udriet, Hri, commis, Nord 89.
- Ugnon, Ern., méc., Dl-JRichard 16.  
 Uhlmann, Arth., dor., T.-Allem. 71.  
 atelier, Parc 128.  
 — Emma, mén., Dl-J.Richard 43.  
 — Emma, poliss. Parc 96.  
 Ullmann, Aline, s. pr., Ld-Rob. 36.  
 — fils, fab. d'horl., Serre 10.  
 — Henri, fab. horl., Commerce 17.  
 Ullmann, Lucie Vve, Ld-Robert 38.  
 — René, négoc., L. Robert 73.  
 Ullmo, Aimé, voyag., Serre 61.  
 — Gasp., chiffons, mét., comb., Collège 18.  
 — Gaston, commerc., Collège 18.  
 — Henri, technicien, Collège 18.  
 — Nathan., cristaux, Serre 61, magasin, Serre 58.  
 — Paul, confect., Léop.-Rob. 30.  
 Ulrich, Alb., commis, Parc 134.  
 — Arnold, représ., Terreaux 29.  
 — Alvina Vve, Crêt 7.  
 — Arthur, ingén., Commerce 51.  
 — Denise Vve, mén., Parc 134.  
 — frères, brasserie de la Comète, Pont 25.  
 — Germaine, Bel-Air 55.  
 — Henri, bijoutier, Paix 65.  
 — Madel., instit., Bel-Air 55.  
 — Marcel, fotogr., Parc 134.  
 — Paul, comptable, Crêt 7.  
 — Victor, commis, Pont 16.  
 — Willy, médéc., Léop.-Robert 73.  
 — Wilh., négociant, Bel-Air 55.  
 Ulrich-Ledermann, Gust., spiraux, Crétêts 89.  
 Ulrich-Maurer, Gust., brass. Pont 16  
 Ulrich-Mühlebach, Elisab., Pont 18.  
 Ulrich-Robert, Chs, brasseur, Fritz-Courvoisier 23.

**Combustibles**

**de choix**

Gros et détail

**HENRI KAUFMANN**

Collège 22 - Téléph. 21.868



- Umiker, Marg., commis, N.-Droz 84.  
 — Irène, o. fabr., Numa-Droz 84.  
 — Osc., compt., Numa Droz 84.
- Ummel, Anna, concierge, Bulles 17.  
 — Chs, agric., Valanvron 43.  
 — Chs, man. mag., Valanvron 43.  
 — Emma, conc., Bulles 17.  
 — Ern., agric., Bulles 35.  
 — Ern., agric., Bulles 16.  
 — Ern., aide-agric., Bulles 16.  
 — Fanny, Valanvron 40.  
 — Henri, agric., Bulles 35.  
 — Henri, aide, Bulles 35.  
 — Henri-Dd, laitier, Bulles 34.  
 — Jean-Louis, aide, Valanvron 43.  
 — Louis, agric., Valanvron 43.  
 — Samuel, agric., C.-du-Loche 18.  
 — Werner, dom., Valanvron 43.
- Ungricht, Ern., photog., Chasseral 8.
- Union de Banques Suisses, Léop.  
 Robert 18.
- Union Chrétienne d. jeunes gens,  
 D.-P. Bourq. 31-33.  
 — des jeunes filles, F.-Courv. 17.  
 — Ouvrière, Parc 73.
- Universo (S. A.), fab. d'aiguilles,  
 siège central, Numa Droz 85.  
 — No. 2, fab. aig., Progrès 51.  
 — No. 3, fab. d'aig., Parc 13-15.  
 — No. 8, fab. aig., N.-Droz 83.  
 — No. 15, fab. d'aig., Grenier 28.  
 — Fab. d'aig., Fleurs 4-6.
- Unternährer, Adrien, commis S. I.  
 Chapelle 13.  
 — Elisa Vve, Jacob-Brandt 61.
- Urech, Arth., boîtier, Nord 43.  
 — Ed., pasteur, Eplat.-jaunes 38.  
 — Jules, boîtier, Terreaux 17.  
 — Marie, ménag., Terreaux 17.
- Urfer, Ftz, fab. étampes, Doubs 63.  
 atelier, Doubs 60.  
 — Fréd., agr., journ., Sombaille 21.  
 — Fritz, élect., Bassets 66.  
 — Lucie, ménag., Collège 22.  
 — Rose Vve, Bassets 66.
- Urlau, Chs, commis, Parc 136.
- Usine électrique, N.-Droz 174.  
 — à gaz, Collège 31.  
 — genev. dégross. or, Comm. 7.  
 — Méc. et galvan., Doubs 19.  
 — des Reçues, Grenier 18.  
 — à sable, République 151.
- Uster-Jeaneret, J.-L., dem. de mag.  
 Numa-Droz 35.
- Utz, Arn., ress., Loge 5.  
 — Blanche, commis, Loge 5.

## V

- Vadi, Lucien, chauff., Crêtets 2.
- Vaglio, Henri, commis, Parc 20.
- Valdrini, Jean, serrur., Grenier 26.  
 — Enrico, serrur., Granges 10.  
 — Marguer., s. prof., Serre 105.  
 — Victor, m. tailleur, Envers 14.
- Vallana, Ambr., entr., H.-de-Ville 49.
- Vallat, Const., horlog., Puits 18.  
 — Ernest, guilloch., Recrètes 14.  
 — Henri, cafetier, Progrès 63.  
 — Jules, guill., Tple-Allem. 75.
- Vallon, Eug., aig., Progrès 95a.  
 — Marg., aiguilles, Progrès 91a.
- Valsangiacomo, Jos., man., Hôtel-  
 de-Ville 59a.
- Valesia, Jos., cordon., Parc 78bis.  
 — Italo, bijoutier, Parc 78bis.  
 — Natale, m. cordon., Parc 78bis.

**MAISON MODERNE** S. **CASQUETTES**  
A.

Rue Léopold-Robert 62

- Vaney, Edm., commis, N.-Droz 97.  
 — Gust., retraité, Numa Droz 97.  
 — Yvonne, dlle mag., N. Droz 97.  
 Vannier, Antoinette, diaconesse,  
 Arbres 41.  
 Varetto, Chs, entr., Granges 12.  
 Varey, Ele, concierge, J.-Brandt 61.  
 — Célestine, mén., Jac.-Brandt 61.  
 Varin, Jeanne, éb., Jb-Brandt 4.  
 Vassia, Cécilia, aig., Serre 103.  
 Vaucher, Adalb., adouc., Charr. 27.  
 — Albert, doreur, Serre 22.  
 — André, remont., Parc 33.  
 — Blanche, finiss., Jaq.-Droz 12.  
 — Blurette, commis, Serre 22.  
 — Chs, sténo-dact., Bel-Air 12.  
 — Ed., remont., Progrès 103.  
 — Ed., institut., Nord 133.  
 — Eglantine, commis, Serre 22.  
 — Elisabeth, agric., Foulets 13.  
 — Elis, verr. montr., N. Droz 145.  
 — Fernand, rem., Numa-Droz 171.  
 — Georges, boît., Progrès 20.  
 — Georges, remont., Serre 97.  
 — Germain, graveur, Paix 119.  
 — Germaine, sertiss., Grenier 32.  
 — Hélène, commis, Grenier 32.  
 — Henriette, régl., C. Grieur. 35.  
 — Ida Vve, ménag., Paix 43.  
 — Jean, bijoutier, Paix 107.  
 — Jean, ressorts, Fritz-Courv. 29.  
 — Jles, achev. échap., Nord 169.  
 — Jules, rem., T. Allemand 97.  
 — Jules, emballeur, Foulets 13.  
 — Lina, Vve, Foulets 13.  
 — Louis, direct. travaux publics,  
 Tête-de-Ran 23.  
 — Lse Vve, journal., Paix 81.  
 — Marc, boît., D.-P. Bourquin 11.  
 Vaucher, Mrie, débr., Progrès 123.  
 — Marie, Vve, f. d'horl., Grenier 32.  
 — Marie, ménag., N.-Droz 77.  
 — Vict, dor., Chasseral 8.  
 — Victor, remont., Ronde 3.  
 — Violette, coutur., Pl. Neuve 6.  
 — Violette, ménag., Bel-Air 12.  
 — Wern., remont., N. Droz 155.  
 Vauthey, Violette, mass., Paix 107.  
 Vauthier, Aline, mén., Progrès 11a.  
 — Clément, ramon., H.-de-V. 65.  
 — Jules, pos. cadr., Combette 17.  
 — Marie, poliss., Soph.-Mairet 18.  
 — Marie, o. fabr., Jaq.-Droz 56.  
 Vautravers, Alfred, caviste,  
 Fritz-Courvoisier 25 a.  
 Veillard, René, dom., F.-Courv. 62a.  
 Veillon, Chs, commer., Montag. 7.  
 — Otto, négociant, Nord 198.  
 Venus-Gentil, Laure, tailleuse,  
 Numa-Droz 96.  
 Verdon, And., nickel., Balance 10a.  
 — Chs, prof. danse, Ld-Robert 66.  
 — Eugène, cond. mach., B.-Site 3  
 — Eug., typogr., République 9.  
 — Gges, boitier, Tertre 7.  
 — Georgette, poliss., Hêtres 8.  
 — Marie, mén., Ld Robert 66.  
 — Paul, ag. police, H.-de-Ville 15.  
 — Roger, électric., Beau-Site 3.  
 — Willy, achev., Paix 83.  
 — Zélim, remont., Epargne 12.  
 Vermeer, Hendrik, luth., Promen. 8.  
 Vermot, Bern., nég., Léop.-Rob. 59.  
 — Berthe, institutrice, Nord 43.  
 — Chs, achev., Dd-P.-Bourquin 5.  
 — Chs, découp., Crêt-du-Loche 27.  
 — Edm., commis, Dd-P.-Bourq. 5.  
 — Georges, graveur, Ronde 19.  
 — Georges, Ronde 19.

**Déménagements** de toutes sortes par voiture capitonnée  
 Camion-automobile 5 tonnes  
**Henri KAUFMANN, Collège 22 - Téléphone 21.868**

- Vermot, Gges, ach., S.-Mairet 18.  
 — Hélène, emp. mag., N.-Droz 101.  
 — Hriette, fab. horl., Crêtets 81.  
 — John, éch., Dd-P.-Bourquin 5.  
 — Laure, régleuse, Nord 43.  
 — Léon, manœuvre, Stand 10.  
 — Marie, ménag., Nord 43.  
 — Marie, journ., Fr.-Courv. 29.  
 — Paul, commis, Crêtets 81.
- Vermot-Droz, Osc., comm. pianos  
 Marché 4.
- Vermuth, Jean, voiturier, Serre 31.
- Vernier, Abel, aveugle, L.-Rob. 58.  
 — Aug., journ., Léop.-Robert 58.  
 — Bernadette, Léopold-Robert 58.  
 — Francine, mén., Numa-Droz 84.  
 — Germain, o. cadr., Nord 59.  
 — Jos., man., A.-M. Piaget 51.  
 — Marcel, échapp., Cheminots 3.  
 — Paul, ressorts, pl. Neuve 6.  
 — Paul, Léopold-Robert 58.
- Véron, J., Grauer & Cie, transp. int.,  
 Chemin de Fer 5.
- Verron, Rosina, Charrière 2.
- Verthier, Marie, Vve, N.-Droz 88.
- Vetterli, Jacob, cadr., G.-Dufour 4.
- Veuve, Bertha, ménag., Ravin 13.  
 — Céline, ménag., Balance 16.  
 — Ed., repass., Numa-Droz 49.  
 — Gges, manœuvre, Envers 10.  
 — Marie, pol. cuv., Terreaux 4a.  
 — Marie-Louise, mén., Combet. 15.  
 — Oscar, empl. tél., Progrès 57.  
 — Pauline, Vve, régl., Envers 10.  
 — Yvonne, régl., Envers 10.
- Veya, Gast., pend., Républ. 9.  
 — Joseph, boît., Ph.-Hri Matt. 11.  
 — Valentine, République 9.
- Viatte, Numa, rem., Doubs 139.  
 — René, remont., Doubs 139.
- Vicario, Alb., man., F.-Courv. 21a.  
 — Cécile, aiguill., F.-Courv. 21a.
- Vieille, Jne, empl. bur., Charr. 57.
- Viel, Alb., gendarme, Ronde 19.
- Viesel, S. A., droguerie, Place Hô-  
 tel-de-Ville 5.
- Viette, Aug., ch. fabr., C.-Grieur. 47
- Vieux Collège, Collège 6.
- Vifian, Louis, peintre, Parc 5.
- Vigano, Félix, poliss. meubles.,  
 Fritz-Courvoisier 53.
- Villa, Louise, mén., Industrie 32.
- Villard, Abel, rem., Nord 170.  
 — Alice, aide, Epl.-Jaunes 112.  
 — Léon, man., Pet.-Crossettes 17.
- Villars, Chs, voyag., H.-de-Ville 8.  
 — Hort., ménag., Boucherie 9.  
 — mag. chocolat, Léop.-Rob. 28.
- Villemin, Ach., rem., N.-Droz 132.  
 — Arth., remont., Industrie 21.  
 — Arthur, horloger, Parc 86.  
 — Berthe, ménagère, Parc 86.  
 — Bernard, remont., Parc 86.  
 — Emmanuel, o. fab., Parc 138.  
 — Hélène, Tête-de-Ran 19.  
 — Irène Vve. mén., Progrès 5.  
 — Jean, menuisier, Parc 86.  
 — Jean-Paul, men., N.-Droz 132.  
 — Jules, man., Numa-Droz 132.  
 — Jules, remont., Tête-de-Ran 19.  
 — Marc, rem., Numa-Droz 132.  
 — Wm, boîtier, Tête-de-Ran 19.
- Villeneuve, Lucy, inst., Doubs 71.
- Vincent, Hélène, mod., N.-Droz 106  
 — Jean, électric., Numa-Droz 106.
- Vinzio, Thérèse, mén., Puits 3.  
 — Secondo, cadrans, Puits 3.
- Virchaux, Ch., fab. horl., Concorde 7

**MAISON MODERNE**  $\frac{S.}{A.}$  — **Bonneterie**  
 Rue Léopold-Robert 62

- Viret, Franç., commiss., Nord 76.  
— Charles, ach. éch., Nord 76.
- Vischer, Adèle, instit., Parc 104.  
— Elsa, commis, Parc 104.
- Visoni, Arth., musicien, Serre 16.  
— Raymond, music., Parc 9bis.
- Visoni-Stock, Mal., mén., Serre 16.
- Vitterli, Walter, commis, Daniel-JeanRichard 39.
- Vittone, Jean, fond., H.-de-V. 33.
- Vittori, André, commis, Paix 111.
- Viviani, Franç., méc., Balance 12a
- Vizade, Ang., paill., P.-H.-Matth. 9.
- Vœffrey, Aloïs, chauff., Paix 1.
- Vœgeli, Ed., émail., Ronde 9.  
— Emma, journal, Chasseral 8.  
— Fréd., tonn., Terreaux 21.  
— Jean, m. taill., Numa-Droz 81.  
— Jean, boucher, Tourelles 15.  
— Louis, greneur, Progrès 101.  
— Yvonne, vend., Terreaux 21.
- Vœgtli, Jne Vve, T.-Allemand 1.
- Voelin, Aug., boîtier, T.-Allem. 81.  
— Eliette, dem., mag., T.-Allem. 81.  
— Suz., commis, Temp.-Allem. 81.
- Vogel, Aug., estamp., Succès 17.  
— Chs, compt. tissus, Serre 22.  
— Jâmes, régl., Parc 54.  
— Mcel, fab. horl., Montagne 5.  
— Paul, fab. cadr., Léop.-Rob. 73.
- Vogt, Chs, remont., Serre 100.  
— Charles, commis, Serre 100.  
— Emma, ménagère, Crêt 16.  
— Ervin, fab. aig., Recrètes 21.  
— Hélène, ménag., Crêt 16.  
— Jeanne, Serre 10.  
— Marguer., régl., T.-Allem. 99.  
— Marie, lessiv., Fr.-Courv. 58.
- Vogt, René, man., Fr.-Courvois. 58.  
— W.-E., fab. aig., Parc 150.
- Voirol, Ele, boîtier, H.-de-Ville 23.  
— Elvina Vve, mén., L.-Rob. 56.  
— Firmin, échapp., N.-Droz 2.  
— Gges, manœuv., Ronde 25.  
— Hri., mécan., Charrière 51.  
— Laurent, remont., N.-Droz 2.  
— Léon, garç. off., Pont 4.  
— Marg., o. ress. Léop.-Rob. 56.  
— Maur., men., Jaq.-Droz 52.  
— Paul, man., Hôt.-de-Ville 69.  
— Paul, repass., Gibraltar 13.  
— Virginie, Vve, Chapelle 11.
- Voisard, Chs, achev., Nord 206.  
— Lucien, mécanic., Collège 5.
- Voisin, Elise, mén., Est 12.  
— Emile, boîtier, A.-M.-Piaget 67.
- Volery, H., fonct.comm., N.-Droz 97.  
— Marie, régl., Numa-Droz 97.
- Volf, Ryfka, colport., Parc 9bis.
- Vollichard, Gs, déc., F.-Courv. 36a
- Von-Aesch, Emma, Vve, Tourell. 7.
- Von Allmen, Alb., nég., Prévoy. 102.  
— Alf., m. taill., Parc 42.  
— Angel, m. bouch., H.-de-V. 57.  
— Christ., ress., Charrière 27.  
— Emile, boulanger, Rocher 14.  
— Emile, employé, Rocher 14.  
— Emile, ferbl., 1er-Mars 14c.  
— Ernest, bracel., Cbe-Grieur. 35.  
— Flora, polis., Winkelried 37.  
— Jean, aide, Numa-Droz 169.  
— Jean, manœuvre, Jaq.-Droz 60.  
— Jeanne, ménag. Charrière 128.  
— Léop., man., Léop.-Robert 18.  
— Lili, ménagère, Charrière 128.  
— Louis, agricult. Charrière 128.  
— Louise, ménag., Collège 37.  
— Marg., cadr., Ftz-Courvois. 38a.

**Pour vos combustibles Bois et charbons**, adressez vous en toute confiance chez  
**Henri KAUFMANN, Collège 22 - Téléphone 21.868**

- Von Allmen, Marie, nickel., Charrière 27.  
 — Paul, retraité, Winkelried 37.  
 — Robert, o. ressorts, Arbres 10.  
 — Willy, ouv. C.F.F., Di-J.Rich. 37
- Von Arx, Alb., mécan., Progrès 11.  
 — Alb., mécan., Côte 9.  
 — Ernest, facteur, Parc 84.  
 — Léon, guilloch., Puits 6.  
 — Louise, ménag., Paix 45.  
 — Marg., cout., Gén.-Dufour 2.
- Von Bergen, Madeleine, aide, Serre 112.  
 — Marc, camionn., Serre 112-114.  
 — Marie, aide, Serre 112.  
 — Melchior, camionn., Serre 112.
- Von Buren, Anna, mén., Paix 69.  
 — J., remont., Gén. Herzog 20.
- Von Gunten, André, nick., Puits 15.  
 — Angél., vis, Progrès 109a.  
 — Arth., grav., Puits 15.  
 — Chs, horlog., D.-P.-Bourq. 13.  
 — Chs, sertiss., P.-H. Matt. 25, atel. Terreaux 46.  
 — Gilberte, Ph.-H.-Matthey 25.  
 — Htte, taill., Paix 49.  
 — Ls, boîtier, Paix 49.  
 — Marc, fotogr., Jaquet-Droz 13.  
 — Marthe, commis, Nord 165.  
 — Mariette, commis, Puits 15.  
 — Marthe, commis, Nord 165  
 — Otto, domestique, Fleurs 11.  
 — Walth., fabr. secrets, Nord 165.  
 — Willy, infirmier, Progrès 125.
- Von Hoff, Eug., past., Côte 2.
- Von Kaenel, Alb., commis, Côte 12.  
 — Alix, échapp., Nord 179.  
 — Arthur, caviste, Fleurs 10.  
 — Arthur, fais. ress., Collège 27.  
 — Auguste, emb., N.-Droz 133.
- Von Kænel, Aug., man., Chemin. 24.  
 — Auguste, secr., Serre 7.  
 — Berthe, mod., Envers 14.  
 — Edg., commis, Jb-Brandt 87.  
 — Edm., estamp., Envers 14.  
 — Edm., boîtier, Beau-Site 3.  
 — Emélie Vve, ménag., Pont 4.  
 — Emile, commiss., Nord 179.  
 — Emma Vve, Crêt 10.  
 — Fritz, encaiss., Collège 24.  
 — Georges, rem., Balance 10 a.  
 — Gottl., remont., Fiaz 3.  
 — John, commis, Fiaz 3.  
 — Maxime, commis, Nord 151.  
 — Otto, matelass., H.-de-Ville 71.  
 — Paul, échapp., Nord 179.  
 — Rosine, épïc., A.-M.-Piaget 63.  
 — Samuel, Progrès 105a.
- Von Moos, Tell, boît., Epl.-J. 26a
- Von Niederhausern, Chs, bouch., Commerce 81.
- Von Siebenthal, Julien, garde com., Premier-Mars 11.  
 — Mireille, 1er-Mars 11.  
 — Willy, manœuvre, 1er-Mars 11.
- Voser, Jos., méc., Prévoyance 90.
- Vouga, Jean, menuisier, Nord 45.  
 — Elisab., sténo-dact., Nord 45.
- Voumard, A., rem., 1er Mars 14c.  
 — Caroline, mén., Numa-Droz 36.  
 — Chs, bijout., Nord 191.  
 — Ele, emb., Douze Septemb. 8.  
 — Emma, tailleuse, Parc 112.  
 — Georgette, d. mag., N.-Droz 36.  
 — Jean, mécan., A.-M.-Piaget 65.  
 — Jeanne, Parc 122.  
 — Jeanne, lingère, Concorde 8.  
 — Jules, remont., Nord 129.  
 — Jules, prim., Emancipation 47.  
 — Lucie, Parc 122.

**MAISON MODERNE**

**S.  
A.**

**CHAPELLERIE**

Rue Léopold-Robert 62



- Voumard, Mcel, éch., XII Sept. 8.  
 — Nelly, horl., Charrière 37.  
 — Paul, fab. b. or, Parc 122.  
 — Rob., instit., Chem. Pouillerel 6.  
 Voutat, Eug., termin., Charrière. 23  
 — Eric, étudiant, Charrière 23.  
 — Fleury, fondeur, Parc 41.  
 — Marcel, coiff., Jaquet-Droz 28.  
 — René, commis, Parc 41.  
 Vuagneux, Alb., graveur, Sophie-  
 Mairêt 6.  
 — Cécile, taill., Nord 52.  
 — Jean-P., fournir., Epargne 10.  
 — Jeanne, mén., Soph.-Mairêt 6.  
 — Juliette, dem. mag., Nord 52.  
 — Juliette, Jardinets 7.  
 — Paul, pharm., Léop. Rob. 7.  
 — Paulette, Léopold-Robert 7.  
 — Pierre, Soph.-Mairêt 6.  
 — Will., remont., Jardinets 7.  
 — Wm, serrurier, Grenier 7.  
 Vuattoux, Paulette, o. fab., Progr. 6.  
 — Rose, ménag., Progrès 6.  
 Vuille, Ad., pivot., Parc 26.  
 — Ad., pivot., Rocher 20.  
 — Aimé, empl., Ormes 7.  
 — Alb., mécan., Tourelles 19.  
 — Albert, nickel., Chasseral 6.  
 — Alcide, laiterie, Paix 61.  
 — Ali., bijoutier, Parc 91.  
 — Alice, dem. mag., Pont 19.  
 — Alice, ménag., Parc 91.  
 — Alice, sertiss., Doubs 71.  
 — Alph., empl. gaz, Progrès 103a.  
 — André, mécanicien, Olives 2.  
 — André, institut., Parc 91.  
 — André, Nord 209.  
 — Ang., ébauches, F.-Courv. 25a.  
 — Anna Vve, mén., Chapelle 4.  
 — Anna Vve, Serre 20.  
 Vuille, Antoinette, régl., Serre 20.  
 — Arm., magas., Progrès 13a.  
 — Arm., visit., Tple-Allem. 73.  
 — Arm., fils, com. post., Succès 25.  
 — Arn, emp. C. F. F., N.-Droz 173.  
 — Arthur, rem., Beau-Site 29.  
 — Arthur, biblioth., Postiers 23.  
 — Aurèle, ress., Progrès 7.  
 — Aurélie, ébauch, Doubs 103.  
 — Berthe, commis, Doubs 13.  
 — Bl., modiste, P.-H. Matthey 11.  
 — Blanche, o. cadr., Charrière 81.  
 — Cécile, institut., Dr-Kern 11.  
 — Cécile, régl., A.-M.-Piaget 47.  
 — Chs, rem., Beau-Site 1.  
 — Chs, prof., Emancipation 49.  
 — Chs-Alb., négoc., Tilleuls 12.  
 — Charles, remont., Serre 95.  
 — Chs-Ls, étud., Numa-Droz 145.  
 — Elisa, ménag., Terreaux 11.  
 — Emile, échapp., A.-M.-Piag. 47.  
 — Emile, sellier, Versoix 9a.  
 — Emilia, dem. mag., Terreaux 11.  
 — Emma, Tple-Allemand 45.  
 — Ernest, boît., Emancipation 47.  
 — Ern., empl. magas., Cure 6.  
 — Ern., cadr., Industrie 11.  
 — Ernest, émail., L.-Robert 43.  
 — Esther, mén., Hirondelles 2.  
 — Et., régl. Sophie-Mairêt 2.  
 — Fernand, remont., Olives 2.  
 — Franç., instit., Dr Kern 11.  
 — Fritz, fais. res., Gdes-Croset. 18.  
 — Fritz, charron, Industrie 17.  
 — Fritz, manœuvre, Locle 20.  
 — Gges, emp. C.F.F., Repos 17.  
 — Gges, étamp., Nord 173.  
 — Gges, dom., Fritz-Courvois. 9.  
 — Georges, mécan., Sombaille 5.  
 — Georges, Locle 20.

# Combustibles

de choix  
Gros et détail

**HENRI KAUFMANN**  
Collège 22 - Téléph. 21.868

- Vuille, Germaine, commis, Parc 43.  
 — Gmaine, d. magas., Paix 119.  
 — Gust., manœuv., rue Neuve 12.  
 — Hélène, Jacob-Brandt 81.  
 — Henri, manœuvre, Industrie 4.  
 — Henri, aide, Bulles 25.  
 — Hri-Ls., horlog., Côte 5.  
 — Henriette, N.-Droz 71.  
 — Herm., émail., Charrière 28.  
 — Ida, ménag., Locle 20.  
 — Jämes, régl., Paix 119.  
 — Jeanne, mén., Collège 39.  
 — Jean, man., Terreaux 28.  
 — Jeanne Vve, Puits 27.  
 — Jules, emp. retr., H.-de-Ville 47.  
 — Jles, emp. C.F.F., N.-Droz 160.  
 — Jules, o. ressorts, Ronde 31.  
 — Juliette Vve, ménag., Nord 209.  
 — Laure, ménag., Sombaille 5.  
 — Lina-Olga, Numa-Droz 25.  
 — Louis, rem., 1er Août 3.  
 — Louis, commis, N.-Droz 145.  
 — Louis, émailleur, Parc 43.  
 — Louis, sellier, Nord 209.  
 — Louis, serrur., Sombaille 5.  
 — Louise Vve, Tunnels 16.  
 — Lse, aig., Ph.-Hri Matthey 11.  
 — Lucile, Dr-Kern 11.  
 — Lucien, commiss., T.-Allem. 103.  
 — Madel., spir., Ph.-H. Matth. 21.  
 — Marc, drog., Promenade 16.  
 — Marcel, man., Charrière 41a.  
 — Marcel, horl., Tple-Allem. 85.  
 — Marg., commis, F.-Courvois. 9.  
 — Marguerite, Sombaille 1.  
 — Marg., dem. mag., P.H. Matt. 21.  
 — Marie Vve, Nord 3.  
 — Marie, régleuse, Serre 20.  
 — Mathilde, Numa-Droz 118.  
 — Maur., mécan., Progrès 141.  
 Vuille, May, o. spir., P.-H-Matt. 21.  
 — Oscar, boît., Ph.-Hri. Matthey 11.  
 — Paul, domest., Reprises 16.  
 — Paul, mécan., Progrès 4.  
 — Paul, mécanic., Parc 67.  
 — Paul, s. prof., Parc 64.  
 — Paul.-Alb., man., Doubs 119.  
 — Pierre, régleur, Nord 9.  
 — Roger, boîtier, Parc 18.  
 — Roger, méc., P.-H.-Matthey 21.  
 — Rose, régleuse, Paix 61.  
 — Samuel, frapp., Rocher 20.  
 — Suzette, mén., Doubs 131.  
 — Theodora, brod., Avoc.-Bille 6.  
 — Viola, régl., Jb-Brandt 81.  
 — Werner, échapp., Av. Bille 6.  
 — Werner-Chs, méc., Avoc. Bille 6.  
 — Willy, ressorts, L.-Robert 28.  
 — Yvonne, vend., Ld-Robert 27.  
 Vuilleumier, Adèle, mén., Parc 85.  
 — Achille, horloger, Industrie 20.  
 — Adrien, acheveur, Jardinets 7.  
 — Adrien, remonteur, Serre 6.  
 — Alb., dégross., Progrès 103 a.  
 — Alb., dor., Gén. Dufour 2.  
 — Alb., ébéniste, Progrès 103 a.  
 — Alf., profess., Commerce 99.  
 — Alice, finiss. boîtes, Serre 75.  
 — Alice, ouv. fque, Gén. Duf. 6.  
 — Alida, décalq., T. Allemand 33.  
 — André, commiss., J.-Droz 6a.  
 — André, émail, Epl.-Grises 8.  
 — André, furnit., Chasseron 5.  
 — Angéline, vend., N.-Droz 43.  
 — Anna Vve, Sorbiers 27.  
 — Aristide, soud. ass., N.-Droz 43.  
 — Armand, commiss., Serre 6.  
 — Arm., fab. horl., N.-Droz 35.  
 — Arn., man., Industrie 28.  
 — Arth., échap., Promenade 13.  
 — Bertha, Vve, mén., Tple-All. 97.

**MAISON MODERNE** <sup>S.</sup><sub>A.</sub>  
 62, Rue Léopold-Robert, 62

**CONFECTIONS pour Hommes,**  
**Jeunes gens et Enfants**

Vuilleumier, Berthe Vve, ménag., Serre 6.  
 — Bl., régleuse, N. Droz 55.  
 — Bluette, vend., Grenier 7.  
 — Cécile, poliss., Charrière 8.  
 — Cécile, Vve, H.-de-Ville 65.  
 — Charles, achev., Charrière 53.  
 — Chs, boîtier, Numa-Droz 74.  
 — Chs fils, gainier, Numa-Droz 35.  
 — Chs, horloger, Balance 16.  
 — Chs, horlog.-techn., Puits 20.  
 — Chs, remont., Numa-Droz 100.  
 — Charles, boît., Succès 15a.  
 — Daniel, rem. échap., N.-Dz 159.  
 — Dl, remont., Parc 114.  
 — Edgar, cafet., Ld-Robert 32a.  
 — Edgar, horlog., Chasseral 6.  
 — Edmond, brac., Nord 170.  
 — Edm., mécan., Beau-Site 27.  
 — Edm., restaurateur, Bulles 26.  
 — Edouard, dégross., Charrière 13.  
 — Elisa, ménagère, Doubs 151.  
 — Elisabeth, journ., Chapelle 4.  
 — Emile, pend., Progrès 49.  
 — Ern., émail., Jaquet-Droz 6a.  
 — Eug., man., H.-de-Ville 65.  
 — Eugène, Chasseron 5.  
 — Fernand, emb., H.-de-Ville 19.  
 — Fleury, voyag., Chapelle 13.  
 — Gabrielle, pens., Boucherie 16.  
 — Gaston, achev., Sorbiers 27.  
 — Gaston, bijout., Cheminots 24.  
 — Gaston, remont., Jaq.-Droz 60.  
 — Gges, pivot., Dl-J.Richard 19.  
 — Georges, conc., Paix 133.  
 — Georges, remont., N.-Droz 15.  
 — Georgette, mén., Collège 8a.  
 — Gérald, remont., r. Neuve 5.  
 — Germaine, ling., Ravin 5.  
 — Germaine Vve, Nord 159.  
 — Gilbert, rem., Numa-Droz 160.  
 — Henri, Léopold-Robert 18a.

Vuilleumier, H., prof. musiq., Ld-Robert 130.  
 — Henriette, coutur., Frênes 2.  
 — Herm., remont., Serre 43.  
 — Irène, régleuse, Dl-J.Rich. 19.  
 — Jacq., éch., Place Neuve 6.  
 — Jâmes, conc., Nord 123.  
 — Jeanne, bijout., Promenade 13.  
 — Jeanne, pianiste, D.-J.Rich. 19.  
 — Jeanne. Vve, Paix 21.  
 — Jules, tab.-cig., N.-Droz 115.  
 — Jules, commis, Bellevue 19.  
 — Jules-Henri, instit., Dr Kern 11.  
 — Jules, lantern., Tple-Allem. 113.  
 — Jules, boîtier, Parc 75.  
 — Jules, rem., Parc 104  
 — Julia, ménag., Paix 9.  
 — Juliette, régleuse, Paix 21.  
 — Juliette, Vve, mén., Parc 75.  
 — Justine, aig., Fritz-Courv. 58a.  
 — Léon, commis, Ravin 5.  
 — Léon, remont., Collège 56.  
 — Léopold, horl., D.-P. Bourq. 11.  
 — Louis, pend., Numa-Droz 131.  
 — Louis, remont., Charrière 53.  
 — Ls-Cam., remont., Industrie 34.  
 — Ls-Pl, fact., F.-Courvoisier 35.  
 — Lse, ménag., Numa-Droz 73.  
 — Luc, emb., Prévoyance 100.  
 — Madeleine, régleuse, Parc 104.  
 — Madeleine, ébauch., Progrès 1.  
 — Mcel, ach. éch., Stav.-Mollond. 6  
 — Marcel, emp. mag., Serre 126.  
 — Marcel, facteur, F.-Courv. 46.  
 — Marcel, rem., Epl.-Grises 12.  
 — Marcel, remont., Doubs 9.  
 — Marcel, représent., Parc 114.  
 — Marcel, ressorts, Banneret 4.  
 — Marcelle, o. cadr., N.-Droz 115.  
 — Marguerite, assort., Gl Duf. 6.  
 — Marie, tailleuse, Bellevue 19.

## Déménagements

de toutes sortes par voiture capitonnée

Camion-automobile 5 tonnes

**Henri KAUFMANN, Collège 22 - Téléphone 21.868**

- Vuilleumier, Marthe, commis,  
 Bellevue 19.  
 — Maur., achev., Prévoyance 100.  
 — May, régl., T.-Allemand 113.  
 — Octave, brac.-bij., Crêt 11.  
 — Paul, fab. boît., Numa-Droz 139.  
 — Paul, magas., Di-J.-Richard 14.  
 — Paul-Hri, rem., Collège 50.  
 — Pauline, ménag., Parc 9 bis.  
 — Phinès, décollet., Parc 51.  
 — Raoul, retraité, Parc 136.  
 — Reynold, appareill., Puits 1.  
 — Roger, mécan., Serre 6.  
 — Roger, rem., Numa-Droz 35.  
 — Roger, pâtiss., Prévoyance 100.  
 — Ruth, commis, Puits 1.  
 — Sarah, cadrans, Jaq.-Droz 6a.  
 — Séverina, ménag., Gl-Dufour 6.  
 — Suz., pr. piano, Tple-Allem. 113.  
 — Thérèse, Dr-Kern 11.  
 — Vital, boîtier, Industrie 13.  
 — William, boît., Chasseron 5.  
 — Wm, bracel., Hirondelles 4.  
 — Wm, ferblant., Bulles 26.  
 — Willy, remont., Charrière 64.  
 Vuilleumier-Heger, Arn., employé,  
 Doubs 67.  
 Vuilleumier-Sunier, Berthe, sage-  
 femme, Parc 75.  
 Vuilliet, Edm., comm. post., Parc 47.  
 — Jules, guilloch., Progrès 99.  
 Vuillomenet, Chs, éb., Terreaux 18  
 — Ed., peint. s. ém., Tête-de Ran 7.  
 — Elise Vve, Parc 30.  
 — Roger, commis, Terreaux 18.  
 Vuitel, Alfr., empl. C. F. F. Jacob  
 Brandt 79.  
 — Angèle, inst., Parc 94.  
 — Arthur, serrurier, Charrière 1.  
 — Bertha, ménagère, Parc 94.  
 Vuitel, Gaston, mécan., N.-Droz 51.  
 — Glaudia, pol. boîtes, Arbres 41.  
 — Henri, serrur., Numa-Droz 7.  
 — Jâmes, empl. C.F.F., Recrêt. 18.  
 Vuithier, Lina, régleuse, Jacob-  
 Brandt 6.  
 Vurpillat, Olga, mén., Serre 22.

## W

- Wäber, Alf., compt., Serre 37.  
 Wächli, Joh., m. lait., N.-Droz 1.  
 — Marguer., aide, Serre 7bis.  
 Waeffler, Adol., man., F.-Cour. 23.  
 — Blanche, ménag., Paix 45.  
 — Clara Vve, Charrière 41.  
 — Eugénie Vve, mén., Doubs 131  
 — Fritz, ress., Charrière 41a.  
 — Jeanne, Charrière 41a.  
 — Lina, cadr., Nord 129.  
 — Madel., aig., Fr.-Courvoisier 23.  
 — Marthe, cadrans, Nord 129.  
 — Pierre, cuvettes, Ronde 20.  
 Waegeli, Hri, S. A., tab.-cigares,  
 Nord 115.  
 Wælchli, Alf., m. boul., N.-Droz 81  
 — Emile, mécanicien, Cure 9.  
 Waelti, Adèle, ménag., Frênes 4.  
 — Arn., m. maréch., Parc 84.  
 — Cécile, ouv. aig., Ronde 21.  
 — Emile, domest., Cr.-du-Loche 27.  
 — Esther, coutur., Serre 43.  
 — Fritz, chauff. gaz, Ronde 37.  
 — Gottfr., man., Numa-Droz 15.  
 — Gottfried, man., Fiaz 7.  
 — Jacob, voitur., Champs 17.  
 — Jean, commis, Grenier 32.  
 — Jean, peint. C. F. F., Grenier 32.

**MAISON MODERNE** <sup>S.</sup>/<sub>A.</sub>  
 Rue Léopold-Robert 62

**- Chemiserie**

- Waelti, Marianne, jour., Nord 157.  
— Rud., m. charron, Parc 84.
- Wagnière, Ern., chef train, Numa-Droz 127.  
— Constant, Numa-Droz 127.
- Wahl, Ern., tonnel., Progrès 105a.
- Waibel, Herm., m. d'hôt., Parc 27
- Waldsburger, Auguste, cuisinier, Numa-Droz 106.
- Walker, Lucien, empl. C. N. ass., N. Droz 118.
- Waller, Lse Vve, mén., Nord 171.
- Walter, Alex., cordonn., Parc 8.  
— Arth., man., Gibraltar 5.  
— Benoit, m. charp., Collège 50.  
— Bertha, caissière, Grenier 32.  
— Emile, cordonn., Parc 8.  
— Eug., drogu., Numa-Droz 90.  
— Frédér., ch. éq., Promenade 34.  
— Gabrielle, tailleuse, Parc 14.  
— Gges, commis, Agassiz 9.  
— Henri, commiss., Promenade 34.  
— Henri, photogr., Parc 14.  
— Hulda, dem. mag., Grenier 32.  
— Jean, conc., Numa-Droz 75.  
— Jean, échapp., Paix 81.  
— Jules-Aug., remont., Parc 14.  
— Juliette, gér. mag., Balance 10.  
— Marie, ménag., Grenier 32.  
— Marie-Mad., coutur., Parc 14.  
— Paul, commis, Parc 145.  
— Rob., commis, Commerce 55.  
— Ruth, s. prof., Parc 14.  
— Ruth, commis, Parc 14.  
— Ruth Vve, ménag., Serre 9.  
— Werner, relieur, Charrière 51.
- Walther, Alfred, chef de dépôt, Chemin de fer 16.  
— Daisy, fleuriste, N.-Droz 31.  
— Irma, Chemin-de-Fer 16.  
— Emile, tonnel., Parc 80.
- Walther, Lina, mén., Ch.-de-Fer 16.  
— Mcel, nég. tiss., Ld-Robert 70.  
— Paul, fournitur., Chasseral 8.
- Waltisbühl, Ant. & Cie, mach. à écrire, Chapelle 4.
- Wälti, Fritz, chauff., Ronde 37.  
— Gottf., man., Fr.-Courvois 36.
- Wälti, Jacob, Vve, Ronde 21.  
— Lina, ling., Bois 10.
- Walzer, Arm., rem., Jac.-Brandt 2.  
— Suzanne, mén., Jb-Brandt 2.
- Wampfler, Gges, méc., Winkelr. 33
- Wanner, Jacob, taill., Parc 79.  
— Léo, taill., Pont 11.
- Wanzenried, Anna, sage-femme Locle 20.  
— Hélène, ménag., Locle 20.
- Warmbrodt, Adèle, Vve, Recrét. 18.  
— G.-E., nég., Cb-Grieurin 41.
- Wasser, Ad., charp., Sombaille 26.  
— Alfred, agric., Sombaille 4.  
— Aug., agricult., Sombaille 45.  
— Emile, agricult., Valanvron 31.  
— Jacob, conc., Léop.-Robert 73.
- Wasserfallen, Anne-Marie, inst., Aurore 18.
- Weber, Agnès, mén., N.-Droz 102.  
— Alb., négociant, Parc 50.  
Magasins: Fr.-Courv. 4, Léopold-Robert 25 et N.-Droz 88.  
— Alf., coiff., H.-de-Ville 5.  
— Alice,éb., Numa-Droz 177.  
— Anaïse Vve, Granges 9.  
— Arn., café, Collège 14.  
— Bertha, Vve, Aurore 11.  
— Berthe, coutur., Stav.-Moll. 11.

**Combustibles** de choix  
Gros et détail

**HENRI KAUFMANN**  
Collège 22 - Téléph. 21.868



- Weber, Blanche, mén., Ronde 24.  
 — Bluette, rem. méc., Recrètes 6.  
 — Charles, sellier, Rocher 21.  
 — Chs, commis, Nord 187.  
 — Charles, négoc., N.-Droz 102.  
 — Emile, ress., Nord 39.  
 — Emma Vve, Tourelles 21.  
 — Fréd., manœuv., Ronde 20.  
 — Frida, coiffeuse, H.-de-Ville 5.  
 — Fritz, typograp., Pestalozzi 2.  
 — Georges, man., Chapelle 17.  
 — Ges., dégross., Collège 52.  
 — Gges, prof. tech., Ld-Robert 120.  
 — Henri, retraité, Jb-Brandt 84.  
 — Jeanne Vve, Pestalozzi 2.  
 — Jean, mécan., Sorbiers 23.  
 — Jean, sellier, Est 20.  
 — Jeanne, ébauch. N.-Droz 177.  
 — Léon, commiss., Sorbiers 23.  
 — Léon, manœuvre, Pont 34.  
 — Louis, horlog., Recrètes 6.  
 — Louis, man., Numa-Droz 13.  
 — Madel., mén., Ld-Robert 120.  
 — Marcel, instit., Nord 69.  
 — Maria, ménag., Nord 69.  
 — Marie-Elise Vve, Sombaille 11a.  
 — Marie, Vve, F.-Courvoisier 4.  
 — Martha, rep. linge, Progr. 89b.  
 — Nelly, poliss. b., Collège 52.  
 — Otto, boulanger, Paix 59.  
 — Pauline, repass. l., Collège 24.  
 — Roger, mécanicien, Signal 10.  
 — Roland, o. C. F. F., J.-Brandt 84.  
 — Ruth Vve, représ., Paix 127.  
 — Sophie Vve, Numa-Droz 177.  
 — Yvonne, régl., Recrètes 6.
- Wegmuller, Ad., fabr. d'horlog.,  
 Numa-Droz 83.  
 — Anna, repass., Ravin 11.
- Wehren, Rosine Vve, 22 Cant. 41.  
 — Madeleine, commis, Agassiz 12.
- Wehren-Matthey, Marcel, boît.,  
 Agassiz 12.
- Wehrlé, Jos.-Ant., commis, Léop.-  
 Robert 120.
- Wehrli, Hans, horl., J.-Brandt 59.
- Weibel, Herm., grav., Bouch. 16.  
 — Rosine, ménag., Industrie 36.
- Weick, Alb., ach. éch., Paix 74.  
 — Alb., décor., Parc 43.  
 — Aline, Vve, Chapelle 12.  
 — Berthe Vve, ménag., Paix 74.  
 — Edm., rem., Commerce 103.  
 — Fréd., boul., DI-JeanRich. 22.  
 — Georges, furnit., Jb-Brandt 2.  
 — Hri, commis, Numa Droz 2.  
 — Jeanne, couturière, Paix 74.  
 — Willy, guill., 1er-Mars 6.
- Weil, Nathan Vve, DI-J.Rich. 46.
- Weill, Alf., fab. bâches, N.-Dr. 80.  
 — Anna, commis, Parc 77.  
 — Lucy, commis, Ld-Robert 7.  
 — Cam., mag. blanc, Léop. Rob. 7.  
 — Gges, commis, Parc 77.  
 — Jean, voyag., Numa-Droz 80.  
 — Madeleine, régl., Parc 77.  
 — Marcel, bouch., DI-JRichard 20.  
 — Marg., confect., L.-Robert 8.  
 — Marie, Daniel-JeanRich. 30.  
 — Maurice, nég., Ld-Robert 8.  
 — Rose, Numa-Droz 80.  
 — Yvonne, Léopold-Robert 7.
- Weill-Blum, Léop., nég., Léop.-  
 Robert 4.
- Weill-Mayer, Sam., nég., horlog.,  
 Parc 77.
- Weingart, Max, cadr., Winkel. 37.
- Weiss, Emile, man., N.-Droz 102.  
 — Emma Vve, mén., Ld-Rob. 28.

**MAISON MODERNE** <sup>S.</sup>/<sub>A.</sub> **CASQUETTES**

Rue Léopold-Robert 62

- Weiss, Frida, o. fab., Crêt 14.  
 — Louis, soudeur, Sombaille 17.  
 — Philippe, fab. horl., Crêtets 87.  
 Weissbrodt, Aug., serr., Prog. 19.  
 — Edm., chaudr., Moulins 3.  
 — Hélène, régl., Moulins 3.  
 — Hermann, ress., Retraite 10.  
 — frères, potag., Progrès 84.  
 Weissenfluh, Hri, rem., Beau-Site 1.  
 Weissmuller, Alcide, conc. prisons,  
 Promenade 20a.  
 — Alcide, technic., Promenade 20.  
 Weller, Elise, journal., Parc 23.  
 Welten, Amélie, café de tempér.,  
 Place Neuve 12.  
 Welti, Ernest, direct. assur., Chem.  
 de Pouillere 12.  
 Wenger, Alb., emp. p., Républ. 5.  
 — Arm., fonct. cant., Commerce 89.  
 — Aug., commissionn., Parc 21.  
 — Bertha, commis, Terreaux 91.  
 — Christ., man., Terreaux 91.  
 — Emile, empl. tram, S. Mairé 18.  
 — Emile, prof. éc. méc., Nord 43.  
 — Fréd., agricult., Bulles 4.  
 — Fritz, agric., Cr.-du-Loche 9.  
 — Henri, électr., 1er-Mars 16a.  
 — Jean, journ., Hôtel-de-Ville 28.  
 — Marthe, instit., Nord 43.  
 — Paul, ress., A.-M. Piaget 51.  
 — René, échappem., Doubs 153.  
 — Robert, teinturier, Epargne 22.  
 — Waldemar, fourn., N.-Droz 173.  
 Wenker, Aug., technic., Ravin 15.  
 — Alice, ménag., Parc 35.  
 — Fritz, chef. Sécur., B.-Site 17.  
 — Hri-Aug., rem., Soph.-Mairé 8.  
 — Htte, diaconn., Arbres 41.  
 — Laura, ménag., Pl. Neuve 2.  
 — R., repas. linge, B.-Site 17.  
 Werder, Math. Vve, C.-Grieur. 49.  
 Wermeille, Alf., pendants, Parc 29.  
 — Jâmes, grav., Doubs 33.  
 — Mrie-Lse, sert., Paix 73.  
 — Paul, achev., Puits 8.  
 — Paul, achev. btes, Granges 10.  
 Werner, Arm., photog., Paix 55.  
 — Anna, ménag., Doubs 161.  
 — René-V., commis, Comm. 95.  
 Werren, Wilh., rem., Serre 103.  
 Werro, Rosa, commis, Nord 57.  
 Werth, Gust., décalq., N.-Droz 132  
 — Marg., commis, N.-Droz 132.  
 Werthmüller, Alfr., domestique,  
 Valanvron 6.  
 — André, man., Rochettes 94.  
 — Joseph, commiss., Valanvron 6.  
 — Marcel, man., Rochettes 94.  
 Wespy, Camillia, employée bureau,  
 Numa-Droz 171.  
 Wespy-Balmer, Léon, peintre,  
 Promenade 12a.  
 Wessner, Herm., sell., Commerc 91  
 — Jeanne, ébauches, Collège 19.  
 — Will., sell. tapis., Collège 19.  
 Wettach, Jâmes, ébauch., Paix 153.  
 Wetterwald, Léop., retr, Parc 136.  
 Wetzl, Catherine, Ronde 17.  
 Wey, Cath., o. assort., Prog. 151.  
 Weyermann, Walt., m. décorat.,  
 Léopold-Robert 74.  
 Wicht, Alph., ach., Terreaux 2.  
 — Elise, ménag., Promenade 9.  
 — Marcel, commiss., Est 16.  
 — Marie, o. cad., Léop.-Rob. 16.  
 — Willy, chauff., Serre 8.  
 — Yvonne, coiff., Serre 25.

## Déménagements

de toutes sortes par voiture capitonnée  
 Camion-automobile 5 tonnes  
**Henri KAUFMANN, Collège 22 - Téléphone 21.868**

- Wicky, Jos., man., Cbe-Grieurin 31.  
— Marg., horlog., Nord 127.
- Widmer, Alc., cafetier, Al.-Marie-Piaget 1.  
— Arm., agric., G.-Crosettes 43.  
— Arnold, remont., Foulets 1a.  
— Blanche, ébauch., Foulets 1a.  
— Chs, commiss., Léop.-Rob. 94.  
— Emélie, gde-mal., Arbres 41.  
— Ernest, commiss., Nord 212.  
— Frida, aig., Stand 14.  
— Otto, aide, Epl.-jaunes 18.  
— Otto, retraité, Cheminots 3.  
— Paul, manoeuvre, Paix 3.  
— Rosa, éb., Al.-M.-Piaget 47.
- Wiechtermann, Madel., ménag.,  
Place d'Armes 2.
- Wiederkehr-Zaug, Jean, boîtier,  
Tertre 9.
- Wiest, Aug., photog., N.-Droz 70.
- Wietlispach, Ant., man. fabr.,  
Numa-Droz 103.
- Wiget, Frid., techn., Parc 70.  
— Ida, dem. mag., Léop.-Rob. 4.  
— Lina, mén., Léop. Rob. 4.  
— Marie, ménag., Parc 70.
- Wildi, Emile, négoc., Nord 89.
- Wilhelm, Chs, banq., r. Neuve 3.  
— Franz, banquier, Grenier 18.  
— Fz, blanc, trousse., r. Neuve 3.  
ménage, Ld. Robert 9.
- Wilkes, Marie, aciers, Parc 129.
- Wille, Bern., nég., Promenade 16.  
— Eug., avoc.-not., Léop. Rob. 66.  
mén., D.-P. Bourquin 51.  
— Fritz, tech.-méc., Tple-All. 45.  
— Henri, libraire, Ld-Robert 33.  
domicile, Sombaille 1.  
— Jeanne, commis, Temp. All. 45.  
— Jeanne, ling., Pont 19.  
— Léon, représ., Pont 19.
- Wille, Léon, graveur, Côte 9.  
— Louis, grav., Nord 3.
- Wille-Notz, épicerie, Pl. Neuve 4.  
— épicerie, Parc 31.
- Willen, Ariste. ébén., Phil.-Henri-  
Matthey 29.  
— Emile, man., Sombaille 12.  
— Elise, Vve, Loge 6.  
— Gges, aig. C. F. F., N.-Droz 126  
— Gges fils, nick., N.-Droz 126.  
— Pierre, chauff. C.F.F., Champs 17.  
— Wm, ressorts, Numa-Droz 88.
- Willener, Ern., émail., Doubs 139.  
— Henri, horlog., N.-Droz 130.  
— Louis, emp. gaz, 1er Mars 10a.  
— Paul, cordonnier, Nord 58.
- Winkelmann, E., mén., Progrès 107.  
— André, mécanicien, Nord 13.  
— Fréd., commis, Puits 8.  
— Fritz, comm. cuirs, Puits 8.  
— Fritz, tourneur, Nord 13.  
— Jean, boît., Cern.-Antoine 23.  
— Jean, remont., Tple-Allem. 81.  
— Jules, man., Progrès 107.  
— Louisa, aig., Progrès 107.  
— Tell, boîtier, Olives 2.  
— Tell-Ls, boîtier, Cer. Antoine 23.
- Winkelmann-Keller, Otto, mécan.  
Temple-Allemand 81.
- Winkler, Alf., empl. C. F. F., Paix 85.
- Winter, Bthe, fleur., Progrès 13.  
— Edith, commis, Progrès 13.  
— Irène, vendeuse, Progrès 13.  
— Franz, tapis., Progrès 13.  
— Franz, enc. bq., L.-Robert 50.  
— Suzanne, commis, Progrès 13.
- Winterfeld, Ant., nég., Winkelr. 27.
- Wintsch, Rod., graveur, Signal 8.
- Winzeler, El., Vve, mén., Serre 56.

**MAISON MODERNE** <sup>S.</sup>/<sub>A.</sub> — **Bonneterie**  
Rue Léopold-Robert 62

- Winzenried, Madeleine, poliss., Alexis-Marie-Piaget 67.
- Wiprächtinger, Jules, tailleur, Jb-Brandt 6.
- Wirth, Gust., chef électr., Prog. 39.  
— René, doreur, F. Courvois. 46.  
— Suz., régl., Progrès 39.
- Wirz, Arth., aiguilles, Doubs 61.  
— Berthe, ling., Promenade 1.  
— Chs., cadr., Promenade 6.  
— Chs., mécan., Jb-Brandt 8.  
— Elise, mén., Parc 5.  
— Ern., mécan., Locle 20.  
— Ggette, tailleuse, Paix 21.  
— Hélène, commis, Paix 21.  
— Henri, mécan., Nord 75.  
— Julia, savonn., Serre 97.  
— Julien, chauff., P.-H.-Matth. 29.  
— Juliette, horl., Dd-P.-Bourq. 13.  
— Léon, remonteur, Paix 21.  
— Léon, fils, fonctionn. commune, Ph.-Henri-Matthey 29.  
— Marcel, mécan., Jac.-Brandt 2.  
— Marguer., commis, Paix 21.  
— Marthe, ménagère, Paix 21.  
— Mathias, furnit., Grenier 6.  
— Osc., fab. d'aig., Grenier 28.  
— Pre, horlog., Promenade 6  
— Sophie, aide, Promenade 1.
- Wirz-Ruch, W., m. coiff., Gren. 6.
- Wisard, Marc, boît., République 13.
- Witschi, Esther, mén., Nord 61.  
— Daniel, music., Paix 1.  
— Fritz, furnit. d'horlogerie en gros, Paix 1, bur. J.-Droz 32.
- Witschi-Benguerel, F. & H., mag. mus., pianos, gramos, Léop.-Robert 22.
- Wittmer, Hans, tourn., Parc 118.
- Wittwer, Ern., instal., Balance 10a
- Wittwer, Hne, cout., Dl-J.Rich 41.  
— Jean, émail., Progrès 143.  
— Théod., commis C. F. F., Léopold-Robert 78.
- Witz, Chs, commis, Moulins 7.  
— Emile, typogr., Progrès 115.  
— Osc., pr. bque, Tête-de-Ran 13.
- Wolf, Anne, direc., F.-Courv. 27.  
— Aline Vve, Tête-de-Ran 15.  
— Gaston, rem., Numa Droz 113.  
— Jules., fab. d'horl., Parc 12.
- Wolfer, Marg., mén., F.-Courv. 62.
- Wolff, Jules., rabbin, N. Droz 89.
- Wöflé, Marg., pol., Jaq.-Droz 12.
- Wolter-Mœri, H., f. hor., Serre 49.
- Woodtli, Albert, man., Côte 8.  
— Marcel, man., Charrière 47.  
— Marie-Lse, Vve, Industrie 16.  
— Willy, nickel., Industrie 16.
- Woog, M., fab. horl., N.-Droz 169.  
— Blanche Vve, régl., Républ. 11.
- Wormser, Arm., commis, Jaquet-Droz 43.  
— Isaac, représ., Jaquet-Droz 43.
- Worpe, André, commis, Doubs 9.  
— Aug., comm. cuirs, Dl Jeanr. 13.  
— Carmen, commis, Crêt 10.  
— Edmée, Crêt 10.  
— Jean-P., méc., D.-J.Richard 13.  
— John, encaiss., Cure 7.  
— Lina, Vve, Crêt 10.  
— Nelly, corset, Dl-JeanRich. 13.  
— Ruth, corsets, Dl Jeanrich. 13.
- Wuillème, Alice, mén., N.-Droz 171.  
— Fritz, émail, Charrière 21.  
— Marc, coiff., D.-J.Richard 19.  
— Marcel, boîtier, Jaq.-Droz 9.  
— Pl, peint. décalq., Hirondelles 12.  
— René, cr. cadr., Industrie 25.  
— Roland, décalq., Succès 19 a.

**Pour vos combustibles Bois et charbons**, adressez-vous en toute confiance chez  
**Henri KAUFMANN, Collège 22 - Téléphone 21.868**

- Wuillemin, Adèle, ménag., Cbe-Grieurin 21.  
 — Arth., démont., Epl.-Jaunes 4.  
 — Blanche, instit., C. Grieur. 21.  
 — Ed., voyag., Parc 91.  
 — Edm., magas., Doubs 135.  
 — Emile, magas., Di-J.Richard 41.  
 — Gges, ag. sûreté, N.-Droz 156.  
 — Henri, ébauch., Nord 171.  
 — Jeanne, aig., Doubs 135.  
 — Jules, facteur retr., Doubs 135.  
 — Laure, mén., Cbe-Grieurin 19.  
 — Louis, ferbl., Paix 67.  
 — Madel., téléph., Cbe-Grieur. 19.  
 — Pauline, ménag., Parc 32.  
 — Ph., pian., Parc 91.  
 Wulleumier (voir sous lettre V).  
 Wullschleger, Willy, commis, Sorbiers 23.  
 Wulzer, Raim., prof., Tple-All. 49.  
 — Aloïs, dessin., Tple-Allem. 49.  
 — Gertrude, prof. allem., T.-All. 49  
 Wunderli, Berthold, boulanger, Bel-Air 14.  
 Wursten, Henri, boît., Balance 10.  
 — Ls, boît., Tple-Allemand 85.  
 Wuscher, Marg., commis, Doubs 53.  
 Wuscher-Rahm, Elise, Doubs 53.  
 Wuthier, Clara, cadr., Fleurs 14.  
 — Emma, institut., Fleurs 14.  
 — Gges, compt., Parc 31 bis.  
 — Marie, ménag., Fleurs 14.  
 Wutrich, Camille, journ., Eplatur-jaunes 23.  
 — Fritz, nickel., Industrie 17.  
 — Jacob, greneur, Foulets 1a.  
 — Marie, aide, Sombaille 26.  
 Wyder, Chs, m. boul., Beau-Site 1.  
 Wyler Watch Co., horlog., A.-M.-Piaget 72.  
 Wyser, Wilh., prof. mus., Roch. 20.  
 Wyss, Alb., prof., A.-M.-Piag. 28.  
 — Carmen, dem. mag., Nord 9.  
 — Chs, aide, Bas-Monsieur 19.  
 — Chs, boît., Léop.-Robert 29.  
 — David, journal., Reprises 17.  
 — Elise, cout., B.-Monsieur 21.  
 — Elise Vve, Bas-Monsieur 21.  
 — Hri, agric., Bas-Monsieur 21.  
 — Ida, ménag., Serre 110.  
 — Jean, secr. Ubah, Croix-Féd. 2.  
 — Jeanne, ménag., Bas-Mons. 21.  
 — Léandre, ag. assur., Eperon 4.  
 — Marie, mén., Puits 8.  
 — Martha-Madel., Doubs 89.  
 — Paul, aide, Bas-Monsieur 21.  
 — Walth., boîtier, Nord 9.  
 Wyss-Strubin, Léon, ém., Doubs 89.  
 Wyssenbach, Elisabeth, institutr., Ph.H. Matthey 31.  
 Wyssmüller, Frédéric, empl. C. F. F., Foulets 1a.  
 — Fritz, commis, Foulets 1a.  
 — Jean, mécan., Foulets 1a.

**Y**

Yersin, Henri, commis C. F. F., Cernil-Antoine 29.

**Z**

Zahnd, Arth., appar., Industrie 9.  
 — César, com. post., N.-Droz 157  
 — Fritz, agric., Convers 11.  
 — Hélène, empl. bur., N-Droz 89.  
 — Jean, acheveur, Fleurs 24.  
 — Maria, ménag., N.-Droz 89.

**MAISON MODERNE**  $\frac{S.}{A.}$   
Rue Léopold-Robert 62

**CHAPELLERIE**



- Zanesco, Albin, o. cadr., Temple-Allemand 71.  
 — Arn., étamp., Hôt.-de-Ville 42.  
 — Jean, man., Manège 19.  
 — Silvio, cadrans, Numa-Droz 132.
- Zanetton, Léon, mécan., Nord 62.
- Zanini, Baptiste, cord., Collège 8b.
- Zanoni, Chs, prim., Industrie 9.  
 — Emma, ébauch., Fr.-Courv. 29.  
 — Germaine, ébauch., F.-Cour. 29.  
 — Henri, cadrans, Ld.-Rob. 21.  
 — Paul, m. cordon., F.-Courv. 29.  
 — Pauline, Industrie 9.
- Zanoni-Schwartz, B., tapissier, Léopold-Robert 21.
- Zappela, Andrea, md primeur, Collège 8.  
 — Gentil, md prim., r. Neuve 10.  
 — Joseph, md prim., Collège 4.  
 — Lorenzo, négoc., Collège 8.  
 — Mario, md prim., Collège 8, magasin Léop.-Robert 55.
- Zaslowsky, Abraham, techn.-élect. Daniel-J.-Richard 39.  
 — Naft, brac., DI J.Richard 39.  
 — Beile, emp. mag., D.-J.-Rich. 39.  
 — Jos., étud., DI-J.Richard 39.  
 — Rachel, d. mag., DI-J.-Rich. 39.  
 — René, DI-J.-Richard 39.
- Zaugg, Adam., man. N.-Droz 122.  
 — Alb., mécan., Puits 17.  
 — Alfr., horlog., Olives 4a.  
 — Chs, secrets, L. Robert 26.  
 — Daniel, emp. comm., Chasseral 8  
 — Ed., graveur, Terreaux 23.  
 — Emile, boîtier, Parc 70.  
 — Emile, domest., Progrès 75.  
 — Emile, poliss., Signal 10.  
 — Gustave, boîtier, Serre 39.  
 — Jean, o. fabr., Nord 169.  
 — Jean, boît., Temple-Allem., 107.
- Zaugg, Jean, méc., Epl.-Jaunes 28.  
 — Lina, journal., Ronde 43.  
 — Lina, mén., Parc 64.  
 — Marianne, mén., C-du-Loche 19.  
 — Mathilde, Recrètes 37.  
 — Nelly, Progrès 18.  
 — Otto, machiniste, Nord 59.  
 — Paul, man., Ronde 41.  
 — Paul, cordonn., Ronde 13.  
 — Robert, dégr., Progrès 18.  
 — Rose, fleur., Postiers 10.  
 — Walt., ag. pol., Crêt-Rossel 9.
- Zaugg-Dubois, O., mén., N.-Droz 1.
- Zbinden, Alf., mag., Jb-Brandt 85.  
 — Ch., remont., N.-Droz 119.  
 — Laure, Vve, mén., Paix 39.  
 — Léon, boulang., Progrès 89.  
 — Louise, Vve, T.-Allemand 13.  
 — Math., gde-mal., Montagne 1.
- Zeender, Rob., lithog., Paix 67.
- Zehnder, Arm., méc., Progrès 99.  
 — Chs, mécanicien, Nord 175.  
 — Célestin, journ., H.-de-Ville 54.  
 — Emile, remont., Progrès 107 a.  
 — Emile, cordonnier, Paix 67.  
 — Georges, insp. assur., Parc 10.  
 — Hélène, radium, T. Allem. 105.  
 — Henriette, Fz-Courvoisier 62a.  
 — Jean, remonteur, Nord 169.  
 — Jne-Mrie, nickl., F.-Courv. 62a.  
 — Jules, man., Fr.-Courvoisier 43.  
 — Lina, journ., Fritz Courv. 58.  
 — Nelly, cadrans, Moulins 5.  
 — Numa, ressorts, Grenier 6.  
 — Otto, gainier, Paix 67.  
 — Roger, horl., T.-Allemand 105.  
 — Virgile, o. cour., Progrès 107a.
- Zehr, Berthold, commis, Alexis-Marie Piaget 69.

**Combustibles de choix HENRI KAUFMANN**

Gros et détail

Collège 22 - Téléph. 21.868

- Zehr, Eug., m. boulanger, Parc 26.  
 — Eug., empl. retraité, Charr. 81.  
 — Georges, Commerce 93, Salle de cult. phys., Serre 62.  
 — Laure, ménagère, Chapelle 9.  
 — Marie, aide, Numa-Droz 9.  
 — Marie-Louise Vve, Parc 19.  
 — Nelly, commis, A.-M.-Piag. 69.  
 — Suz., dem. mag., Serre 9.  
 — Suzanne, modiste, Parc 19.  
 — Yvonne, commis, A.-M. Piag. 69.
- Zeltner, Arn., graveur, Jura 6.  
 — Chs, chef bur. poste, Jura 6.  
 — Chs, man., Industrie 28.  
 — Ferdinand, horlog., Jura 6.  
 — Geneviève, Jura 6.  
 — Ges, chef bur. post., Jura 6.  
 — Gottfr., domest., Progrès 103a.  
 — Jean, ingén., Jura 6.  
 — Jeanne, tailleuse, F.-Courv. 22.  
 — Jos., man., Fr. Courvois. 22.  
 — Math., institutrice, Jura 6.
- Zemp, Esther, ébauch., Parc 17.  
 — Ida, régleuse, Parc 75.  
 — Rosina, ménagère, Parc 75.
- Zesiger, Mcel, commis, Recrêtes 27.  
 — Erika, commis, Doubs 139.
- Zibach, Bche, nickel., N.-Droz 4.  
 — Chs, rem., N.-Droz 132.  
 — Estelle Vve, Numa-Droz 4.  
 — Fernand, remont., Cheminots 25.  
 — Georges, rem., A.-M. Piaget 51.  
 — Gilbert, remonteur, Nord 171.  
 — Hélène, nickel., Numa-Droz 4.  
 — Henri, nickel., Commerce 95.
- Ziegler, Chs, technicien-horloger, Tête-de-Ran 7.  
 — Marcel, man., Pet.-Crosett. 19.  
 — Suz., ménag., Charrière 21.
- Zimmer, Bertha, négoc., Crêt 10.
- Zimmermann, Anna, poliss. vis, Fr.-Courvois. 41.  
 — Arm., greffier, Ld-Robert 61.  
 — Chs-Aug., repr., Recrêtes 14.  
 — E., ag. de droit, Jaq.-Droz 31. Bureau, Marché 4.  
 — Frieda, corr., Paix 111.  
 — Germaine, commis, Recrêt. 14.  
 — Henri, jardin., Charrière 80a.  
 — Jean-Paul, profess., Doubs 161.  
 — Jeanne, institut., Recrêtes 14.  
 — Marg., o. cadr., Charrière 80a.  
 — Michel, man., Ftz-Courv. 58a.  
 — Wilh., ébéniste, Doubs 89.
- Zinder, André, rest., F.-Courv. 1.  
 — Franz, journ., Helvétie 17.  
 — Willy, ébén., Paix 9.
- Zingg, Bertha, coutur., Fleurs 34.  
 — Emile, tapissier, Serre 15.  
 — Lucienne, régl., Nord 197.  
 — Nelly, doreuse, Fleurs 34.  
 — Paul, insp. assur., Nord 197.
- Zlotnitzki, Jne Vve, T.-Allem. 79.
- Zollinger, Chs, méc., Paix 111.  
 — René, étudiant, Paix 111.
- Zosi, Jne Vve, mén., Charrière 22.
- Zuber, André, commis, Serre 38.  
 — Elise, Vve, Serre 38.  
 — Jean, ferblant., Locle 15.  
 — Osw., empl. tram, Charrière 53.
- Zuckermann, Leiba, fabr. horlog., Numa-Droz 171.
- Zuger, Elise, Vve, Balance 14.
- Zumbrunnen, Elisa Vve, Crêt 10.  
 — Hri, cadrans, Chemin-de-Fer 4.  
 — Jean, ébén., Chemin-de-Fer 4.  
 — Laure, horlog., Crêt 14.  
 — Ls, emp. C. F. F., Ch.-de-Fer 4.  
 — R., Vve, ménag., Ld-Rob. 21a.  
 — Walth., cadr., A.-M.-Piaget 49.

**MAISON MODERNE**  $\frac{S.}{A.}$  -  
 62, Rue Léopold-Robert, 62

**CONFECTIONS pour Hommes,  
 Jeunes gens et Enfants**

- Zumbrunnen, Wm, boît. B.-Site 13.  
 Zumkehr, Em., fact. Eplat.-Jnes 18.  
 — Gges, émail., Neuve 8.  
 — Jean-Louis, man., N.-Droz 154.  
 Zumsteg, Arth., méc., Agassiz 10.  
 — Hri, méc., Temple-Allemand 31.  
 Zumstein, Arnold, pivot., Paix 75.  
 — Erwin, m. bouch., Serre 38.  
 — Gottfried, ach. boît., Buissons 3.  
 — Marcel, boîtier. Progrès 141.  
 Zund, Wilhelmine, ménag., Temple Allemand 107.  
 Zundt, Charles, menuis., Bois 8.  
 Zurbuchen, Chs, boît., Parc 17.  
 — Chs, méc. C. F. F., Crêtets 65.  
 — Charlotte, Crêtets 65.  
 — Emile, fondeur, Parc 17.  
 — Gaston, fournit., D.-P. Bourq. 7.  
 — Gottfr., terrinier, Manège 21a.  
 — Henriette, Vve, horlog., Numa-Droz 90.  
 — Jean, horlog., Doubs 113.  
 — Jean, maçon, Charrière 28.  
 — Jules, emboîteur, Serre 27.  
 — Louis, techn., Crêtets 65.  
 — Mad., empl. mag., Charrière 62.  
 — Paul, pend., Charrière 62.  
 — Paul, manœuvre, Charrière 62.  
 Zurcher, Alice, nég., L.-Robert 76.  
 — Chs, secrets, Bassets 2.  
 — Charles, Bassets 2.  
 — Ele, portier, Parc 33.  
 — Fern., négoc., Serre 59.  
 — Gges, soud. assort., Progrès 68  
 — Jean, commis, A.-M.-Piaget 17.  
 — Louis, chauff., Fr.-Courvois. 11.
- Zutter, Jean, rem., T.-Allem. 85.  
 — Louis, commis, Tple-Allem. 85.
- Zwahlen, Arnold, march. de bois, Numa Droz 13.  
 — Céc., dem. mag., Pl d'Armes 3.  
 — Gges, instit., Grenier 23.  
 — Henri, cordonn., Industrie 34.  
 — Marg., ménag., Charrière 33.  
 — Marie, ménag., Nord 185.  
 — Paul, commis, Charrière 33.  
 — Sam., conc., Fr. Courv. 43.  
 — Willy, inst., Numa-Droz 161.
- Zweiacker, Julia, ébauch., Léop.-Robert 58.  
 — Ernest, menuis., Collège 12.
- Zweifel, Btha Vve, Gibraltar 2b.  
 — Nelly, régl., pass. Gibraltar 2b.
- Zweigart, Fanny, Vve, Parc 81.  
 — Jeanne, ménag., Parc 70.
- Zwicky, Frid., commis, N.-Droz 55.
- Zwygart, Bertha, épicerie, Daniel JeanRichard 19.
- Zysset, Alb. cafetier, Versoix 1.  
 — Berthe, empl. bur., Serre 43.  
 — Bertr.-L., roues Rosk., Jardin. 17  
 — Edmée, dem. mag., Jardinets 17.  
 — Edouard, chauff., Versoix 1.  
 — Fréd., méc., Rocher 21.  
 — Irma, mén., Jardinets 17.  
 — Laure, mén., République 13.  
 — Marie, Vve, Jardinets 17.  
 — Otto, chauffeur, Stand 14.  
 — Suzanne, Jardinets 17.



# Adresses Professionnelles

## HORLOGERIE

*Ce chapitre contient les adresses essentielles de l'Horlogerie, celles de la fabrication. La nomenclature complète des adresses horlogères se trouve dans L'INDICATEUR DAVOINE concernant l'Horlogerie suisse, volume de 1000 pages, édité par nous, A. GOGLER PUBLICITÉ, SOCIÉTÉ ANONYME, et auquel nous renvoyons les intéressés pour les renseignements très détaillés.*

### Fabricants d'horlogerie

- Aerni & Cie, Parc 122.  
 Argos S. A., Place d'Armes 1 bis.  
 Arnould, Alph., Parc 130.  
 Aronowicz, S., Ronde 35.  
 Astin Watch S. A., Parc 104.  
 Atlas Watch Co, S. A., Paix 29.  
 Aubry, René, Loge 8.  
 Aubry-Gostely, A., Parc 110.  
 Augsburg, Emile, Dl-J.-Rich. 23.  
 Auréole Watch Co., Paix 133.  
 Automatic E. M. S. A., Régionaux 11.  
 Baume et Cie, Nord 116.  
 Benguerel, Ges, fils, Jb-Brandt 8.  
 Bénédic Watch, Numa-Droz 171.  
 Benoît frères, Parc 128.  
 Benrus Watch Co, Parc 122.  
 Berex Watch Co. S. A., Serre 62.  
 Bernheim, J. & Co, L.-Robert 42.  
 Bichsel, Edgar, Ld-Robert 42.  
 Bloch Jean-Ls, Léop.-Robert 66.  
 Blum et Cie, Serre 66.  
 Boichat & Cie, Numa-Droz 77.  
 Boichat, Aur. & Cie, T.-Allem. 89.  
 Brailowsky, M., Paix 29.  
 Brandt, R., Nord 187.  
 Breitling, G.-Léon, S. A., Mont-brillant 3.  
 Bross, Arth., A.-M. Piaget 21.  
 Buess, Gagnebin & Co, 1er-Août 39.  
 Buffat, Henry, Parc 151.  
 Buhler, Walter, Industrie 7.  
 Calendar Watch Co S. A., N.-D. 141.  
 Cervine S. A., Commerce 11-13.  
 Chadé S. A., Dd-P. Bourquin 13.  
 Châtillon, Henri, Parc 66.  
 Chopard, le fils de L.-U. & Co, Bellevue 23.  
 Chopard, Pl-Ele, Nord 65.  
 Cicca Watch Co., H.-de-Ville 19.  
 Clémence Frères & Cie, Grenier 18.  
 Cornioley & Co, Crêtets 32.  
 Cossali, Attilio, rue Neuve 1.  
 Datyner, Bernard, Parc 42.  
 Debrot, Paul, fils, Parc 43.  
 Délévaux, Nestor, Parc 45.  
 Didisheim, Lucien, Parc 48.  
 Didisheim, les fils H.-A., N.-Droz 144-146, fabrique Marvin.  
 Didisheim-Goldschmidt fils & Co., Fabr. Juvenia, Paix 101.  
 Dimier, Georges, S. A., Paix 87.  
 Ditisheim, Henri, Parc 2.  
 Ditisheim et Cie, Paix 135.  
 Dreyfus, Emile, Numa-Droz 66 bis.  
 Dreyfuss, fils de Moïse, L.-Rob. 24.

- Driva Watch Co, Léop.-Robert 42.  
 Droz, Fritz-Arn., Jaq.-Droz 39.  
 Droz, Fd. & Ad., Parc 91.  
 Dubois frères & Cie, Tunnels 16.  
 Dubois, Ch. & fils, Jaq.-Droz 60.  
 Ducommun, Armand, N.-Droz 83.  
 Eberhard & Cie, Léop. Robert 73.  
 Eckhardt, G., Léop.-Robert 8.  
 Eglantine S. A., Concorde 7.  
 Eigeldinger & Cie, Paix 129.  
 Fabrique Ebel, Serre 66.  
 Fab. Election Nelle S. A., N.-D. 142.  
 Fab. Mont. Mildia S.A., Nord 116.  
 Fab. Mont. Wyler S. A., A.-M. P. 72.  
 Fabriques Movado, Parc 117-119.  
 Fabrique Musette S. A., Crêtets 75.  
 Fabrique Solvil des Montres Paul  
 Ditisheim S. A., Parc 25.  
 Farine, Georges, Parc 89.  
 Formosa Watch S. A., Ld-Rob. 78.  
 Fuchs, Roger, Gibraltar 5.  
 Furer-Henchoz, Pl. H.-de-Ville 2.  
 Gallet & Co., Léop.-Robert 66.  
 Gander, El & fils, Paix 7.  
 Gerol Watch S. A., Parc 17.  
 Gervaux S. A., D.-P.-Bourquin 19.  
 Gigon-Talon, M., N.-Droz 76.  
 Gilgen, Alfred, Progrès 143.  
 Girard, Constant, A.-M.-Piag. 63.  
 Girard-Perregaux & Cie (Nouvelle  
 S. A.), Serre 11bis.  
 Girod, J.-G. (S. A.), Jaq.-Droz 60.  
 Gøring, Ernest, Progrès 133.  
 Gøring, Louis Vve, Paix 31.  
 Gøtschel, Marc, Parc 122.  
**GORGERAT, ERN. & FILS**, Pro-  
 grès 133.  
 Græf & Cie, Serre 11bis.  
 Græf-Ribaux & Cie, Paix 3.  
 Grèvere, J., r. Neuve 8.  
 Grisel, Louis, S. A., Ld-Robert 66.  
 Gubler, Jules, Léop.-Robert 82.  
 Gutmann & Cie, D.-J.-Richard 23.  
 Hämmerly, A., Serre 54.  
 Hermann & Co, Parc 107.  
 Hirschy, J.-A., Côte 14.  
 Hochner, Alb., Nord 212.  
 Høeter et Cie, Temple-Allem. 29.  
 Home W. Co S. A., N.-Droz 29.  
 Huga S. A., Ld-Robert 73a.  
 Huguenin, F., Léop.-Robert 120.  
 Imhof, Arthur, Eperon 4.  
 Invicta S. A., Léop.-Robert 109.  
 Jacot, Louis & Cie, Fr.-Courv. 46.  
 Jaquet, Adrien, Côte 12.  
 Jeannet, Marcel, Parc 8.  
 Jobin, Emile, Paix 39.  
 Juillard & Cie, Cortébert W. Co.,  
 Parc 25.  
 Keller, Louis Vve, Numa-Droz 33.  
 Kilchenmann, Pl Vve, Progr. 115.  
 Kissling, Th., Nord 60.  
 Kleiner, Mce & Co., Léop.-Rob. 42.  
 Kolsky, Henri, A.-M. Piaget 81.  
 Kramkimel, Jean, L.-Robert 59.  
 Kupfer Ed., Jacob-Brandt 84.  
 Lauener, H. & Co., Jardinets 21.  
 L'Eplattenier, Chs, Fritz-Courv. 3.  
 Levaillant et Cie, Parc 148.  
 Looping S. A., Numa-Droz 16.  
 Luthy, Albert, Léop.-Robert 66.  
 Maire, André, Paix 127.  
 Maire, Henri, Paix 17.  
 Mardon Watch Co Ltd, Stand 14.  
 Marlys Watch Co S. A., N.-Droz 141  
 Matéjac S. A., Pont 14.  
 Maurer, Henri, Temple-Allem. 45.  
 Méroz, Julien, Ph.-H.-Matthey 31.  
 Meyer, Emile, représ., Parc 4.  
 Meylan Walter, Jac.-Brandt 4.  
 Meyrat, Paul, Envers 30.  
 Mimo Watch Co, Serre 11bis.



- Mœnig, Louis & Cie, N.-Dr. 145.  
 Montres BeP S. A., Nord 70.  
 Montres Clarté S. A., Parc 2.  
 Mulco S. A., Régionaux 11.  
 Müller, H. & fils, Paix 119.  
 Muller, Joseph, Jacob-Brandt 55.  
 Nicolet, Marc & Cie, Parc 107.  
 Norada S. A., Parc 17.  
 Nordmann & Cie, Parc 110.  
 Ollendorff Watch Co, Parc 105.  
 Pächter, D., Tple Allemand 61.  
 Parel, Jean, Nord 185.  
 Pauli, Arth., repr. de Langendorf  
 Watch Co, Parc 50.  
 Pedos S. A., Parc 105.  
 Pellaton, Emile, Paix 7.  
 Pellet, Ed., Ld-Robert 25a.  
 Perrenoud, Paul, Parc 107bis.  
 Perrenoud, Z. & Cie S. A., Région. 11  
 Perret & Cie, Grenier 26.  
 Perret-Perrin, Vve Ges, Fiaz 15.  
 Picard et Cie, fab. Germinal,  
 Jaquet-Droz 43.  
 Picard, Th., fils, L.-Robert 38.  
 Piétro de, Ph., Léop. Robert 74.  
 Plaat, Hugo, Paix 17.  
 Quaile, Henri, Commerce 5.  
 Ralco S. A., Parc 119.  
**REININ, A.**, Parc 17.  
 Reymond, Camille, Nord 75.  
 Ries, Gaston, Parc 132.  
 Robert, Alfred, Paix 107.  
 Robert, C. et Cie, Léop.-Robert 58.  
 Robert-Nicoud, A., Léop.-Rob. 40.  
 Robert, Paul, Doubs 135.  
 Robert, E. & Cie, Crêtets 75.  
 Rubeli, M. & Cie, Parc 116.  
 Sandoz, Henry & fils, Région. 11.  
 Schapiro, Louis, Serre 7bis.  
 Schild & Co., S. A., Parc 137.  
 Schlageter, Otto, Doubs 55.  
 Schlesinger, les fils de B., March. 2.  
 Schmid, (Vve de C.-L.) et Co.,  
 (S. A.), Nord 70.  
 Schneider, G., Parc 138.  
 Schneider, Jâmes, N. Droz 29.  
 Schneider-Widmer, R., Clémat. 12.  
 Schwarz-Etienne, P. & Co, Parc 130  
 Schwob fils, Jaquet Droz 45.  
 Schwob frères et Co, S. A., rue  
 Numa-Droz 134, 136 et 138.  
 Seefeld, Paul, Commerce 9.  
 Seeland Watch Co. S. A., Léop.-  
 Robert 109.  
 Siris S. A., Cbe-Grieurin 41.  
 Slam Watch Co. S.A., N.-Droz 66bis.  
 Sobol, A., Puits 1.  
 Soc. Centr. Montres sans remon-  
 toir, Commerce 51.  
 Solvil, Paul Ditisheim S. A., Parc 25  
 Stauffer, Son & Co, Paix 29.  
 Steinmann, Albert, L.-Robert 109.  
 Steuer, Robert, Progrès 107.  
 Studi fils, Parc 9bis.  
 The Talis Watch Co, L. Rob. 66.  
 Tolck, Ernest, Ld-Robert 49.  
 Ullmann, Henri, Commerce 17.  
 Ullmann fils, Serre 10.  
 Vermot, Paul Vve & Co, Crêtets 81.  
 Vertex Watch Co, Paix 133.  
 Veuve, César, Parc 107bis.  
 Viatte, Numa, Doubs 139.  
 Virchaux, Chs, Concorde 7.  
 Vittori & Cie, Paix 111.  
 Voirol, Laurent, Numa-Droz 2.  
 Weber, Louis, Recrètes 6.  
 Weiss & Cie, White Star Watch  
 Factory, Crêtets 87.  
 Wolter-Mœri, Serre 49.  
 Wuilleumier, Arm., N.-Droz 35.

## Aciers.

Kaufmann, A. & W., Marché 8.  
Müller & Co, L.-Robert 104-106.  
Wormser, J., Jaquet-Droz 43.

## Aiguilles (fab. d')

« **UNIVERSO** » S. A., Direction  
et Bureau central: N.-Droz 85.  
MM. Berthoud-Hugoniot, Progrès 51 et 53.  
L. Spahr, Parc 13-15.  
Montbrillant, rue Numa Droz 83.  
Louis Macquat, Fleurs 6.  
M. Golay, Numa-Droz 83.  
Oscar Wirz, Grenier 28.

**AUBERT, S. A.**, Ravin 13.  
Chappuis & fils, Charrière 3.  
Cosmo S. A., Ld-Robert 120.  
« Le Succès », J. Junod, Succès 5-7.  
Vogt, W.-E., Parc 150.

## Anneaux, couronnes, pend.

Balland & Cie, Léop.-Robert 76.  
Brunner-Dubois, Arth., Paix 89.  
Colomb, Paul-E. & fils, J.-Brdt 86.  
**CORNU & Cie**, Parc 106. Anses  
fantaisie et ciselées de tous  
genres.

Fabrique Iris, Paix 97.  
Fabrique Réginiil, Chapelle 3.  
**Huguenin & Cie S. A.**, N.-Droz 158.  
Jeanrenaud, Frédy, succ. de ALI  
**JEANRENAUD**, Ld-Robert 17a.  
Rosselet, Arm., Parc 79, repr. de la  
**NATIONALE S. A.**, Genève.  
**USINES DES REÇUES**, Gren. 18.

## Assortiments à ancre

**CALAME J.-A.**, Paix 3bis et 5.  
**JEANNERET-WESPY, LOUIS**,  
Paix 101.  
**LES FABRIQUES D'ASSORTI-  
MENTS RÉUNIES**, Bureau cen-  
tral: Girardet 60, Le Locle.

## Balanciers compensés

**Société des Fabriques de  
Spiraux réunies**, Serre 15.  
Balanciers compensateurs Guil-  
laume.  
Fabr. Balanciers réunies, Jardin. 9.

## Boîtes.

*Voir monteurs de boîtes.*

**REININ, A.**, Parc 17. Représentant  
de boîtes plaqué, argent et mé-  
tal chromé.

## Boucles et Fermoirs pour bracelets

**CORNU & Cie**, Parc 106. Boucles  
et fermoirs en tous genres, mé-  
taux et grandeurs.  
**Debova, S. A.**, Paix 47 et 47a,  
Gros.

## Fermoirs à pressions

A F, modèle déposé  
Toutes grandeurs et tous métaux  
**Solide — Élégant — Bon marché**  
**Cordonnets cuir et soie**  
**BOUCLES EN TOUS GENRES**

**A. FRUTTIGER**, La Chaux-de-Fonds  
Rue de la Serre 28  
Téléphone 22.457

# Gaspard Ullmo

## COMBUSTIBLES EN TOUS GENRES

**Charbon de foyer**

Rue du Collège 18 **Téléphone**  
Chaux-de-Fonds **21.282**

**Vieux métaux**

## Bracelets (fabr. de)

ALBRECHT, ROD., N.-Droz 145.

BOSS, C.-G. & Cie, D. J.-Rich. 44.

Campiche, Lucien, Progrès 57.

CORNU & Cie, Parc 106. Fermoirs en tous métaux, pour rubans et cordons.

Cuiro S. A., Parc 148.

DEBOVA, S. A., Paix 47 et 47a. Gros.

Fruttiger, A., Serre 28.

Grimm, Edgar, Parc 42.

Hirschy, M., Crêtets 92.

Huguenin-Jeanerret, Ld-Rob. 62.

Inca S. A., Numa-Droz 141.

Klötzl & Cie, Numa-Droz 161.

Lagger, & Co., Tunnels 10.

Luginbühl, E.-J., Dr-Kern 9.

Marchand, Marcel, Parc 152.

SCHWEIZER & SCHÖPF, Parc 29. (voir annonce page 1).

Stehlé, Gges, Vve, N.-Droz 93.

Thiébaud, Louis, Pont 4.

**Bracelets cuir** en tous genres  
Rubans-bracelets noirs, couleurs et  
fantaisie. *A la pièce et en gros*  
**Fermoirs** avec ou sans rubans  
**Cordonnets cuir et soie**

Prix les plus bas *Modèles déposés*

**A. Fruttiger,** La Chaux-de-Fonds  
Rue de la Serre 28  
TÉLÉPHONE 22.457

## Cadrans émail (fab. de)

Breit, Fritz & Co., Crêtets 92.

Calame-Perret, E., Parc 12.

Dellenbach, Walt., Charrière 42.

Girard, Ferd., Numa-Droz 41.

Hirt, Ed., Pont 17.

Jeannin, Pl., Granges 14.

Kneuss, Chs, Gibraltar 8

Landry-Seiler, J., chem. Tunnels 12.

Montandon-Calame Vve, Nord 113.

Perregaux fils, Nord 5.

Perregaux, Pl., Doubs 133.

Richard, Léon, Terreaux 16.

**Richardet, H.-A.,** Tourelles 13.

Robert-Marchand, H., r. Neuve 14.

Siegenthaler, Arth., Vve, Prog. 13.

Siegenthaler, Gottl., Terreaux 23.

Wyss, Léon, Doubs 89.

## Cadrans métal (fab. de)

Alduc S. A., Paix 133.

Augsburger, Léon, Moulins 4.

**BORLE, P., s. a.,** success. de  
Méroz-Hürst & Co, T.-Allem. 47.

Dellenbach, L. (nacre), N.-Droz 113.

Dubois, Gges & Cie, Serre 16.

Fabrique « Natère » Crêtets 92.

Fehr, Arnold, T.-Allemand 35.

Fehr, Chs & Cie, Ronde 3.

Freund, Alfred, Parc 152.

Houriet-Sieber, Eug., Progrès 49.

Imhof, Henri, Parc 108.

Jeanerret, Arn., Tple-Allem. 112.

**Jeanerret, Louis S. A.,** Paix 153.

Cadrans argent et métal en tous genres. Qualité soignée. Nouveautés.

Jetter, Fritz, Fab. Diala S. A.,  
Charrière 37.

La Romaine, E. Leuthold, Nord 67

**LEMRIK & MATILE,** succés. de  
J. Steiger, Doubs 163.

Matile & Stampbach fils, Temple-  
Allemand 1.

Reverchon-Jaquet, G., Al.-M.-P. 32.

**Richardet, H.-A.,** Tourelles 13.

Rubattel & Weyermann, S. A.,  
Parc 118.  
Singer, J. & Co., Jaquet-Droz 4.  
Soldanelle S. A., Wilson 5.

## Cercles (fab. de)

**JACOT, PAUL-ERN.**, N.-Droz 57.  
Cercles en tous genres.  
Lamarche, A., Parc 29.  
Cercles d'agrandissement, cache-  
poussière. Spéc. : Cercles com-  
plètement terminés avec fixes  
et passages contours pour  
mouvements de formes.

## Creusets

**GLASSON & BIEDERMANN**, Léo-  
pold-Robert 30 b.  
Hochreutiner & Robert, S. A., succ.  
de Défer A. & Cie, Serre 40.  
(voir annonce page 489).  
Huguenin, Jean-O., Serre 18.  
Hummel, fils & Co, L.-Rob. 53.  
Müller & Cie, L.-Robert 104-106.

## Cuvettes (fab. de)

Bauer, Ch., Numa Droz 43.  
Lachat, A., Temple-Allemand 15.  
Portenier, Arnold, Parc 69.  
Wæffler, Pierre, Envers 26.

## Déchets d'or et d'argent

Bureau du Contrôle, Serre 58.  
Banque cantonale neuchâteloise,  
Léopold-Robert 44.  
Banque Fédérale (S. A.), Léopold  
Robert 50.  
**SOCIÉTÉ DE BANQUE SUISSE**,  
L.-Robert 10. (V. ann. page 485).

**Ducommun, Félix**, essayeur-juré,  
Paix 47-47a. (v. ann. p. 173).

**GLASSON & BIEDERMANN**, Léo-  
pold-Robert 30 b.

**HOCHREUTINER & ROBERT S.**  
A., succs. de Défer A. & Cie,  
Serre 40.  
(Voir annonce page 489).

**Huguenin, Jean-O.**, Serre 18.  
(Voir annonce page 486).

Société d'Apprêtage d'or, (S. A.),  
Loge 5a.

Usines des Reçues, Grenier 18.

Usine Genevoise de dégrossis-  
sage d'or, Commerce 7.

## Découpages.

Beaud, R. & M., Serre 134.  
Butzer, Vve d'Henri, Parc 116bis.  
Huguenin, Alfr., Stav.-Mollondin 4.  
Jeanrenaud, Arthur, F. Courv. 17.  
Pandel, Max, Jb-Brandt 61.  
Schlée, W. & Co, Repos 9-11.  
Triplet & Jeanrenaud S. A., A.-M.-  
Piaget 72.  
Urfer, Fritz, Doubs 60.

## Diamantine

**GLASSON & BIEDERMANN**, Léo-  
pold-Robert 30 b.

Hochreutiner & Robert, S. A.,  
Serre 40. (Voir annonce p. 489).

Hubscher, Emile, Grenier 24.

Hummel fils & Co, L.-Rob. 53.

Müller & Co, Ld-Robert 104-106.

Picard, H. & frère, Ld-Rob. 12.

## Dorages et oxydages

Aeschlimann, E., Vve N.-Droz 145.  
Aubry, Aurèle, Industrie 15.

Augsburger, André, N.-Droz 141.  
 Blanc, J.-A., Numa-Droz 128.  
 Braichotte, Jos., Parc 33.  
 Buchwalder-Bregnard, E., Nord 170.  
 Calame, Ges, Buissons 11.  
 Doror, Numa-Droz 112.  
 Faivre, Z., Commerce 81.  
 Froidevaux, Arthur, Recrètes 25.  
 Girard, Chs, Paix 152.  
 Golay, W. (cad.), Charrière 13a.  
 Hirschy, Mlles, Nord 87.  
 Howald, Emile, Numa-Droz 122.  
 Huggler, Jacob, Progrès 61.  
 Huguenin, Fritz, Serre 17.  
 Jobin, Gaston, Progrès 119.  
 Lardon, Marcel, Numa-Droz 78.  
**LEUBA, M. B.** (boît.), Progrès 117.  
 Leuba, Georges, Serre 49.  
**LCERTSCHER-JEANNERET, CHS,**  
 (boîtes), Parc 1.  
**MESSERLI, Th.,** Nord 63. Télé-  
 phone 23.027.  
 Müller-Chapatte, N., Nord 165.  
**PAVID ALPH.** (boît.), N.-Droz 59.  
 Pfister, Georges, DI-J. Rich. 29.  
 Piaget, Arn., Progrès 7.  
 Prior, Louis, Ld-Robert 28b.  
 Reuille & Cie, Beauregard 7.  
 Robert-Degoumois & Co, Paix 133.  
 Schneider-Clerc, H., Doubs 19.  
 Spichiger, Hoffmann & Cie, Serre 62.  
**STAUFFER, AD.,** (boîtes), Parc 42.  
 Thurban, Louis, Nord 155.  
 Uhlmann, Arthur, Parc 128.  
 Vaucher, Albert, Serre 22.

## Ebauches

Aubry, Reynold, Nord 29.  
 Représ. de Eta S. A., Granges.  
 Rodé, Ern., Champs 11, représent.  
 de E. Meyer & fils, Pontenet.

## Emailleurs s. fonds de boîtes

Chappuis, Arth., Charrière 5.  
 Colliot-Bourquin, Doubs 115.  
 Collomb, Henri, Doubs 9.  
 Dubois, Frères, Numa-Droz 14.  
 Ducommun & Guillod, N.-Droz 55.  
 Faivret, Marc, Paix 53.  
 Faivret, Marc-Th., Commerce 11.  
 Gentil, Zélim, Doubs 139.  
**HIRT, PAUL,** Fleurs 2. Spécialité  
 d'émaillage d'heures.  
 Imhof, Arthur, Eperon 4.  
 Lehmann, Ant., Parc 23.  
**PERREGAUX FILS,** Nord 5.  
 Piguët, Paul, Parc 1.  
 Roulet, Albert, Jura 4.  
 Rubattel, Weyermann (S.A.) (peint),  
 Rue du Parc 118.  
 Sémon, Adolphe, Serre 73.  
 Wyss, Léon, Doubs 89.

## Emboîtages

**SURDEZ, FERNAND,** succ. de  
 Fritz Jordan, Parc 9 ter.  
 Simples et compliqués en tous  
 genres.

## Essayeurs-Jurés

Bureau de contrôle, Serre 58.  
**Ducommun, Félix,** Paix 47 et 47a.  
 (Voir annonce page 173).  
**GLASSON & BIEDERMANN,** Léopold-Robert 30 b.  
**HOCHREUTINER & ROBERT,**  
 S. A., Serre 40.  
 (Voir annonce page 489).  
**Huguenin, Jean-O.,** Serre 18.  
 (Voir annonce page 486).



## Etampes

- BEAUD, R. & M.**, Serre 134.  
 Borel, Henri, Est 28.  
 Bourquin, Louis, Progrès 81a.  
 Bourquin, Robert, Serre 32.  
 Butzer, Hri, Vve, Parc 116bis.  
 Fabrique Jac, Chemin-de-Fer 16.  
 Guyot, Raoul, Bel-Air 12.  
 Jabas, Paul, Léop.-Robert 109.  
**MARÉCHAL, ERNEST**, (boîtes),  
 Epargne 2.  
 Pandel, Max, Jacob-Brandt 61.  
**SCHLÉE, W. & Co.**, ruelle du  
 Repos 9-11.  
 Stehlin, Albert, Numa-Droz 16a.  
 Tourte, François, Parc 37.  
**TRIPET & JEANRENAUD S. A.**,  
 Alexis-Marie-Piaget 72.  
 Urfer, Fritz, Doubs 60.  
 Winkermann, Otto, T.-Allemand 81.  
 Zollinger & Stauss, Régionaux 11.  
**ZUMSTEG & CONZELMANN**,  
 Doubs 154.

## Etuïs

- GRIMM, EDGAR**, Parc 42.  
**LANGENEGGER FRÈRES**, rue du  
 Doubs 156.  
**REININ, A.**, Parc 17. Représentant.  
**SCHWEIZER & SCHÛPF**, Parc 29.  
 (voir annonce page 1).  
**Stehlé, G. Vve**, Numa-Droz 93.  
**STOECKLÉ, Hri**, « Activ », Mont-  
 brillant 1.

## Fournitures d'horlogerie

- BRODBECK, GEORGES-E.**, succ.  
 de Le Globe S. A., N.-Droz 150.  
 Droz frères, Parc 47.

- Favre-Lecoultré, G., Grenier 32.  
 Frelan, Emile, Serre 98.  
**FROIDEVAUX, ALBERT**, succ. de  
 Kocher & Froidevaux, Com-  
 merce 13.  
**GORGERAT, ERNEST & FILS**,  
 Progrès 133.  
 Hummel fils & Co, Léop.-Rob. 53.  
 Jeanneret, Chs, Doubs 93.  
 Jeanneret, Ern., Progrès 57.  
 Juvet, Th. & Co., r. Neuve 9.  
 Mauron, Willy, Paix 133.  
 Monnier, L. & Cie, Tourelles 38.  
 Moynet A., Etablissements S. A.,  
 Repr. Jq. Ducommun, Nord 87-89  
 Müller & Cie, Ld-Robert 104-106.  
 Omicra S. A., r. Neuve 8.  
 Perret, Jacques & Cie, Parc 12.  
**PICARD, HENRI & FRÈRE**,  
 Léopold Robert 12.  
**ROSAT, L. FILS**, Huile « Sine  
 Dolo ». Bienne.  
 Schneider-Robert, Fern., T.-All. 63  
**WITSCHI, F.**, succ. de U. Kreut-  
 ter, Jaquet-Droz 30 et 32.  
 (Voir annonce page 487).
- ## Magasins de fournitures d'horlogerie
- Blum, Henri, Numa-Droz 108.  
**BOUVERAT & Cie**, Jardinière 86.  
 Hummel fils & Co, Ld-Rob. 53.  
**LUDY & Cie**, Parc 39 et Place  
 Neuve 6.  
 Matthey-Boillat, G., Parc 22.  
 Rutschmann, A., Paix 45.  
 Sandoz, G. & Cie, Pl. de la Gare.  
**Société des fabriques de  
 spiraux réunies**, Serre 15.  
 « **TECHNICOS** » **ETZENSBERGER**,  
 EMILE, Léopold-Robert 57.

Franelle, E., Paix 13. Fabrication de rouge à polir.

**GLASSON & BIEDERMANN**, Léopold-Robert 30 b.

Harder, Camille, N.-Droz 75.

**Hochreutiner & Robert, S. A.**, Serre 40. Diamantine et dorure. (Voir annonce page 489).

Hubscher, Emile, (diam.), Gren. 24.

Janner, Paul, Jaquet-Droz 18.

**Rosat, Ls, fils. Huile Sine Dolo**, Bienne.

## Fournitures industrielles

Kaufmann, A. & W., Marché 8.

Müller & Co, Ld-Robert 104-106.

« Technico » Etzensberger, Emile, Léopold-Robert 57.

### **FOURS INDUSTRIELS**

**FREIBURGHHAUS, Jean**

**Fleurs 2    Téléph. 23.423**

**Brûleurs à huile lourde (MAZOUT)**

## Graveurs et Guillocheurs

Aellen, Daniel, Progrès 57.

Aeschlimann, A., Serre 1.

**AMEZ-DROZ, CAMILLE**, Tunnels 8.

Augsburger, Bern., Parc 150.

Atelier d'Art KaBé, Paix 91.

Balmer, Ed., Hôtel-de-Ville 1.

Barbezat, Georges, 1er-Mars 6.

Beyeler, Jules, Bel-Air 20.

Bickart, Adrien, Numa-Droz 68.

Blanc, J.-A., Numa-Droz 128.

Bodemer & Aab, Tple-Allem. 111.

Böhnlen, Victor, Progrès 5.

Bonnet, Jos., Numa Droz 141.

Brandt-Hirschy, C., T.-Allem. 51.

Calame, Ges, Buissons 11.

Calame, Marcel, Prés. Wilson 12.

Cavadini, Paul, Doubs 35.

Châtelain & Fils, Numa-Droz 59.

Christen-Ruch, G., Nord 75.

Delapraz, Emile, Progrès 89b.

De la Reussille, M., Terreaux 27.

Derendinger, W., Nord 62bis.

Diacon, John, Doubs 115.

Domon & Vallat, N.-Droz 66bis.

Droz, Léon, Collège 29.

Dubois, Paul, Chapelle 12.

**Etienne, Gérald**, Aurore 11-13.

Eymann, Alb., Nord 110.

Fallet, Louis, Jaquet-Droz 10.

Favarger, Chs, Doubs 101.

Favre, Jules, Jaquet-Droz 50.

Frei & Wintsch, Signal 8.

Giauque, Arthur, Numa-Droz 112.

Giauque, Camille, N. Droz 173.

Giauque, Emile, Parc 64.

Girardin, Mcel, Numa-Droz 16.

Gobat, Arthur, Bel-Air 8.

Guggisberg, Jules, Dl-J.Richard 17

Henry, Ch., fils, Nord 179.

Hertig, Arm., Locle 20.

Huguenin, Jules, Soph.-Mairet 3.

Humbert, Louis, Numa Droz 12.

Jacot-Paratte, Arn., Parc 132.

Jeanmaire, Paul, Progrès 103.

Jeanneret, Edg., Beau-Site 3.

Jeanneret-Loze, Charrière 26.

Jeanquartier, Gges, Bel-Air 8.

Jung, Ph., Nord 3.

Kramer, H., Promenade 1.

Lampert, Jean, Terreaux 20.

Légeret frères, Tourelles 31.

Lœrtscher, Arm., Progrès 13.

Magnin, Fréd., Tunnels 10.

Maleszewsky, Chs, T.-de-Ran 3.

Matthey, Georges, Progrès 37.

Meyer, Léon, 1er Mars 12a.  
 Meylan & Co., Parc 150.  
 Montandon, Arnold, Paix 101.  
 Nardin, Emile, Progrès 49.  
**Niestlé A. J.**, Serre 24.  
 Ochsner, Henri, Progrès 115.  
 Pellaton, Constant, Serre 7.  
**PERRIN-FIVAZ, GEORGES**, rue  
 de la Ronde 19. Gravure de let-  
 tres à la machine.  
 Pigeon, Chs, Numa Droz 119.  
**PIROUÉ, EMILE**, Parc 51.  
 Richardet-Binggeli, Jaq.-Droz 13.  
 Robert, Paul, Tple-Allemand 27.  
 Robert-Delachaux, Pl, T.-Allem. 71.  
 Rozat, Tell, Doubs 97.  
 Rosat, Tell, fils, Prés. Wilson 1.  
**Rubattel, Weyermann, S. A.**,  
 Parc 118.  
**SCHLÉE, W. & Co**, ruelle du  
 Repos 9 et 11.  
 Schwab, G., Léop.-Robert 88.  
 Séchehaye, Arthur, N.-Droz 56,  
 Lettres, cuvettes et mouvements.  
**SOGUEL FRÈRES**, pl. Neuve 2-4.  
 Spichiger, Hoffmann & Cie, Serre 62  
 Stampbach, Paul, Temple-Allem. 1.  
 Stebler, René, Paix 69.  
 Stegmann, Arth., Parc 92.  
 Studer, Fritz, Envers 34.  
 Thiébaud, Georges, Doubs 125.  
 Thurban, Louis, Nord 155.  
 Tilma S. A., Serre 62.  
 Tripet, Frères, Progrès 73a.  
 Vermot, Georges, Côte 12:  
 Von Gunten, Arth., Puits 15.  
 Von Gunten, Hri, Jaquet-Droz 6.  
 Vuagneux, Alb., Sophie-Mairet 6.  
 Weick, Albert, Parc 43.  
 Weibel, H., Rocher 11.  
 Zaugg, Edouard, Terreaux 23.

## Horlogerie (Magasin d')

Horlogers-Rhabilleurs

Boillat, Chs, Progrès 17.  
 Chédél, Paul, Serre 97.  
 Dubois, Chs, Jaquet-Droz 60.  
 Horl.-rhab. Genre soigné.  
 Eckert, Charles, Numa-Droz 77.  
 (voir annonce page 488).  
 Etienne, Paul, Jardinets 25.  
 Gigon-Talon, M., Numa-Droz 76.  
 Girard, Fritz, pendulier commun,  
 Avocat Bille 4.  
 Grobéty, Alb., Epargne 18.  
 Kramer, Paul, Léop.-Robert 50.  
 Jeanneret, Ali, Numa-Droz 123.  
 Junod, G., Parc 29.  
 Kunz, Henri, Puits 21.  
 Landry, Léon, Commerce 103.  
 Ludy & Cie, Parc 39.  
 Maire, Gges-Ed., Léop.-Robert 38.  
**MAIRE-SANDOZ, GEORGES**,  
 Parc 77. — Rhabillages en tous  
 genres. Pendulerie. Spécialité :  
 Neuchâteloise.  
 Martin, E., Numa-Droz 47.  
 Meylan, E., Progrès 47.  
 de Piétro, Philippe, Ld-Robert 74.  
 Richard, fils Vve, Ld-Robert 33.  
 Rothen-Perret, L., N.-Droz 129.  
 Sandoz, G. & Co, Pl. de la Gare.  
 Stucky, Eug., Epargne 24.  
 Von Gunten, C., Ld-Robert 21.

## Huiles pour Horlogerie.

**ROSAT, LOUIS FILS**, Marque  
 « Sine Dolo ». Nouv. adresse :  
 Bienne.

## Laminoirs (fab. de)

**Tièche, M.-Ad. Fils**, Dbs 69.

## Machines-Outils

**ETZENSBERGER, Emile**, « **TECH-NICOS** », magasin, Ld-Robert 57.  
 Franel, E., Serre 98.  
 Grieshaber, E., Stand 6.  
 Harder, Camille, Numa-Droz 75.  
 Janner, Paul, Jaquet-Droz 18.  
 Lienhard & Cie, Nord 147.  
 Schiffmann frères, Manège 19.  
 Schlée, W. & Co, Repos 9-11.  
 Von Arx, Albert, Progrès 8.  
 Wormser, J., Jaquet-Droz 43.

## Mécaniciens

Barbezat, Ges, Rocher 21.  
 Beaud, R. & M., Serre 134.  
 Béguelin, Arm., Doubs 152.  
**Borel, Henri**, Est 28.  
 Butzer, Henri, Vve, Parc 116-bis.  
**ETZENSBERGER, E.**, « Technicos », Léop.-Robert 57.  
 Franel, E., Serre 98.  
 Früh, Fritz, Gibraltar 3.  
 Grieshaber, E., Stand 6.  
 Grob, Walther, Parc 68.  
**Guttman, Jean**, Serre 110.  
 Hösli, Hans, Paix 5.  
 Huguenin, Alf., Stav.-Mollondin 4.  
 Hurni, G., Serre 28.  
 Jabas, Paul, Léopold-Robert 109.  
 Jeanneret, F., Numa-Droz 141.  
 Jeanrenaud, Arth., Fr. Courv. 17.  
 Kuhn, J., Progrès 13.  
 Landry, Ernest & Fils, Serre 5.  
 Lienhard & Cie, Nord 147.  
 Luthy, Ed. & Cie, Serre 91-93.  
**MAGNIN-JACOT, Vve & FILS**, Progrès 68.  
 Manufact. Jurass. S. A., Crêt 5-7.

Morf, G., Cernil-Antoine 18.  
 Pandel, Max, Jacob-Brandt 61.  
 Rérat, Léon, Léop.-Robert 114.  
 Schiffmann frères, Manège 19.  
 Schneider-Clerc, H., Doubs 19  
 Stehlin, Albert, Numa-Droz 16a.  
**TIÈCHE, M.-Ad.**, Doubs 69.  
 Tourte, François, Parc 37.  
 Tripet & Jeanrenaud S. A., A.-M. Piaget 72.  
 Vogt, W.-E., Parc 150.  
 Von Arx, Alb., Progrès 8.  
 Winkelmann, Otto, T. Allem. 81.  
 Zumsteg et Conzelmann, Dbs 154.

## Métaux précieux

**Banque Cantonale Neuchâteloise**  
 rue Léopold-Robert 44.  
 (Voir dernière page couverture).  
**GLASSON & BIEDERMANN**, Léopold-Robert 30 b.  
**HOCHREUTINER & ROBERT S. A.**, Serre 40.  
 (voir annonce page 489).  
 Sté d'Apprêtage d'Or (S. A.), rue de la Loge 5a.  
 Usine Genevoise de dégrossissage d'or, Commerce 7.

## Monteurs de boîtes or

Amez-Droz, & Co, Nord 181.  
 Baumann, Benguerel & Co, rue de la Serre 30.  
 Beck, A. & Co, imp. Hirondelles 10.  
 Blum, les fils de Jules, Serre 89.  
 Bodemer & Aab, Tple-Allem. 111.  
 Bonnet, J., Numa Droz 141.  
 Carnal & Cie, Nord 152.  
 Cattin, François, Nord 69a.  
 Challandes, M., Parc 58.

Châtelain, Sandoz & Cie, Comm. 11.  
 Delétraz, Chs, Sophie-Mairet 1.  
 Ducommun, G. & C., S. A., A.-M. Piaget 54.  
 Ducommun, fils de Gges, Tilleuls 6.  
 Estampage S. A., Soph.-Mairet 1.  
 Favre, A. & M. & Perret, Doubs 104.  
 Ferrier & Co., T. Allemand 33.  
 Gindraux & Cie, Parc 150.  
 Girardin, Marcel, Numa-Droz 16.  
 Graber, Percival, Parc 116.  
 Guillod & Cie, Doubs 83.  
 Günther & Cie. Tple-Allem. 58.  
 Guyot, Alcide, imp. Clématites 12.  
 Huguenin-Robert, Ls, Vve & Co., Numa-Droz 61.  
 Humbert, Jean & Cie, Doubs 87.  
 Jung & Fils, Temple-Allemand 9.  
 Junod & Fils, Serre 32.  
 Junod Frères & Cie, Crêtets 81.  
 Junod & Co, Numa Droz 159.  
 Maumary, Léon, Chapelle 11.  
 Méroz, G., Bellevue 23.  
 Monnier et Cie, Numa Droz 128a.  
 Montandon, Arnold, Paix 101 a.  
 Niestlé, A.-J., Serre 24.  
 Orix, S. A., Crêtets 92a.  
 Rubattel & Weyermann S. A., Parc 118.  
 Schlæppi, G. & Co, Progrès 115.  
 Schwab, G., Léop.-Robert 88.  
 Serva S. A., Serre 61-63.  
**Spichiger, Hoffmann & Cie,** Serre 62.  
 Spillmann, C.-R. & Co., S. A., Nord 49-51.  
 Stila S. A., Crêt 2.  
 Tilma S, A., Serre 62.

Voumard, Paul, Parc 122.  
 Vuilleumier & Thévenaz, N-Droz 139  
 Würsten & Co., « La Sociale », Jaquet-Droz 9a.

## Rhabilleurs de boîtes

Jacot, Paul-Ernest, N.-Droz 57.

## Nickelage

**BANDI-LIENGME, F.**, Crêtets 29.  
**JOBIN, GASTON**, Progrès 119.  
**KÄMPF-BARTHE, A.**, Léopold-Robert 109.  
**MONNIER, Henri-Frédéric**, r. du Commerce 15a.  
**ROBERT - DEGOUMOIS & CIE**, Paix 129.

## Pierres fines

**DUVOISIN - KULLMER, G.**, « La Clématite », Grenier 37.  
**MÉROZ FRÈRES**, succ. de Ed. Méroz & fils, Gibraltar 6.

## Pivotages

Beyner, Albert, Nord 56.  
 Boillat, Jules, Daniel-J. Richard 37.  
 Jeanneret, Tell, 1er-Mars 12.  
 Mojon, Constant, Parc 107 bis.  
 Rothen, Emile, Numa-Droz 126.  
 Schwar, Numa, Vve, Parc 128.  
 Simonet, Gges, Nord 25.  
 Steudler, J.-E., Paix 101.

## Polissage et finissage

Ansermet & Cie, Parc 72.  
 Ara, Terreaux 14.  
 Aubry, Régina, Numa-Droz 125.  
 Bickart, Adrien, Numa-Droz 68.

---

**Vve Jean COLLAY** Rue des Terreaux 15. — Téléphone  
 LA CHAUX-DE-FONDS

---

**Charbon de foyard — Vieux métaux**  
**Cuivre neuf pour alliage**



Biéri-Meyer, Louise, Marché 2.  
 Blanc, J.-A., Numa Droz 128.  
 Bonnet, Jos., Numa-Droz 141.  
 Bonnet & Berger, Parc 8.  
 Brandt, Pauline, Di-Jeanrich. 11.  
 Brandt-Ducommun, Parc 41.  
**BREGUET, GEORGES, N.-Droz 60**  
 Polissages de cuvettes et cache-  
 poussière en tous genres.  
 Buhler, J. Mlle, Parc 67.  
 Buhler, Louise, Industrie 7.  
 Cartier, L., Numa-Droz 56.  
**CAVADINI, PAUL, Doubs 35.**  
 Comte, F., Serre 25.  
**DEAGOSTINI, ROSA, Mme, Hô-**  
**tel-de-Ville 7b.** Polissage de cu-  
 vettes métal.  
 Décombard, Mlles, Balance 14.  
 Domon & Vallat, N.-Droz 66bis.  
**DUBOIS & BRANDT, Mmes, succ.**  
 de Charles Spahr, Envers 30.  
 Ducommun, Paul Vve, Nord 62bis  
 Feisst, Alice, Tple-Allemand 103.  
 Gabus, Jules, Vve, Doubs 31.  
 Gaufrroid, A., Chapelle 5.  
 Gentil, Armand, Fiaz 5.  
 Giauque, Camille, N.-Droz 173.  
 Gindraux, J., Progrès 3.  
 Girard, A. & G., Doubs 116.  
 Girard, Chs, Léopold-Robert 109.  
 Girardin, Aline, Paix 101.  
 Godat, Louis, Ld-Robert 109.  
 Guigon, J., Jardinet 5.  
 Hasler, Roger, Jaquet-Droz 47.  
 Huguenin et Perrenoud, Parc 78.  
 Jacot-Paratte, A., Parc 132.  
 Jacot, Mlles, Progrès 117.  
**JAQUEMET, J., Parc 51.**  
 Jaques-Jodelet, A., Di-J.-Rich. 5.  
 Jeannin, Germaine, Puits 15.  
 Jung, L., Progrès 41.  
 Légeret Frères, Tourelles 31.  
 Locher, N., Serre 37.

**LORIOU, LÉON, Numa-Droz 122.**  
 Matile, Albert, Numa-Droz 63.  
**Montandon, Armand, Parc 60.**  
 Moser, Berthe, Parc 66.  
 Muri, Lina, Côte 9.  
 Musy-Humbert, Mme, N. Droz 91.  
 Nicolet, J., Numa-Droz 141.  
 Ochsner, Henri, Progrès 115.  
 Perrenoud, E., Vve, Progrès 59.  
 Pfauss, A., Mme, Parc 134.  
 Porténier, Arnold, Parc 69.  
 Porténier, Henri, Paix 97.  
 Prétôt, Jeanne, Progrès 8.  
 Prétôt, Paul, Parc 83.  
 Quilleret, A., Mme, cuvettes or,  
 Fritz-Courvoisier 9.  
 Reuille & Cie, Beauregard 7.  
 Richardet-Binggeli, E., J.-Droz 13.  
 Rubattel, Weyermann, (S. A.).  
 Parc 118.  
 Schallenberger, Vve C., Envers 28.  
 Schaller, L., Parc 74.  
**SÉCHEHAYE, Mme A., N.-Droz 56**  
 poliss. cuvettes or.  
**SOGUEL FRÈRES, Pl.-Neuve 2-4.**  
 Sottaz, Mme, T.-Allemand 103.  
 Thiébaud, Jeanne, Charrière 66.  
 Tilma S. A., Serre 62.  
 Tripet, Henri, Progrès 73a.  
 Voirol, Georgette, Pont 4.  
 Von Kænel, Emile, Nord 179.  
 Weibel, H., Rocher 11.

## Radium

Bohner, Emile, Doubs 153.  
 Châtelain, Yvonne, Paix 79.  
 Dubois, G., A.-M.-Piaget 29.  
 Gygi-Leuba, Mme, Parc 42.  
 Humbert, Louis, Numa-Droz 12.  
 Meyrat, Paul-A., Serre 101.  
 Meyrat-Gagnebin, R., T.-Allem. 71.  
 Monnier, L. & Co, Tourelles 38.  
 Nicolet, Armand, Succès 9.

Robert, Jeanne, A.-M.-Piaget 21.  
 Thiébaud, Emile, Progrès 133.  
 Thiébaud, Héléne, Gén.-Dufour 6.  
 Tissot, Michel, N.-Droz 118.

## Réglages

### SOCIÉTÉ DES FABRIQUES DE SPIRAUX RÉUNIES, Serre 15.

Amstutz, G., Paix 43.  
 Bahun, J., Progrès 147.  
 Bandelier, Blanche, Al.-M. Piag. 21.  
 Bandelier, Bluette, Sorbiers 17.  
 Bernard, M., Chapelle 23.  
 Bernard-Mojon, J., Parc 35.  
 Bieler-Wuilleumier, Mme, Indust. 3.  
 Brunner, G. & E., Paix 89.  
 Buchser, Berthe, Numa-Droz 159.  
 Cattin, Eugénie, Parc 16.  
 Chapatte, H., Numa-Droz 2 a.  
 Châtelain, Nelly, Progrès 151.  
 Conrad, Juliette, Pont 13.  
 Cuche, Jeanne, Nord 172.  
 Daum, Mathilde, N.-Droz 47.  
 Delachaux, Mlles, Nord 61.  
 Dubois, Jeanne, Paix 127.  
 Dubois, Violette, Ld-Robert 17.  
 Dubois, Werner, Parc 24.  
 Dumont, Jeanne, N.-Droz 1.  
 Duplain, E., Léop.-Robert 130.  
 Eggimann, Claire, Bel-Air 12.  
 Favre, Marthe, Cbe-Grieurin 43.  
 Frantz, Lucie, Commerce 79.  
 Frey, Lina, Sorbiers 21.  
 Froidevaux, Olga, Nord 59.  
 Gigon, Nelly, Numa-Droz 177.  
 Girard, Math. et Berthe, Paix 15.  
 Grétilat, Marthe, Nord 73.  
 Guy, Laurette, Jb-Brandt 8.  
 Heyraud, Andréa, A.-M.-Piag. 45.  
 Jacot, Lucie, D.-P. Bourquin 15.  
 Jacot, Suzanne, Clématites 2.  
 Jeanrenaud, Ida, Doubs 119.  
 Jeanrichard, Alf., T.-Allemand 13.  
 Kaufmann, Marg., N.-Droz 45.  
 Kurt, Marcelle, Numa-Droz 5.

Meister, Mathilde, Agassiz 11.  
 Meylan, Berthe, Industrie 12.  
 Meystre, Blanche, T.-Allem. 109.  
 Montandon, Aline, T.-Allem. 81.  
 Mutty, Elise, Puits 5.  
 Nicolet, Olga, Crêt 12.  
 Oudart, Germaine, Jaquet-Droz 9.  
 Pasche, Cécile, Numa-Droz 1.  
 Perrenoud, Adèle, Doubs 109.  
 Perret, Elisabeth, Nord 65.  
 Perret, Germaine, Numa-Droz 90.  
 Piguët, Suzanne, N.-Droz 90.  
 Rauber-Racine, A., Serre 32.  
 Robert, Alice, Banneret 2.  
 Rossel, Elmyre, Nord 214.  
 Rothen, Berthe, Numa-Droz 126.  
 Ruedin, Jeanne, Progrès 59.  
 Rufenacht, Héléne, T.-Allem. 89.  
 Ryser-Berger, Léa, Paix 87.  
 Sengstag, Math., Crêt 16.  
 Von Buren, Mme, G. Herzog 20.  
 Vuille, Mme, Beau-Site 1.  
 Vuille, A. & M., Serre 20.  
 Vuille, Violette, Jacob-Brandt 81.  
 Vuilleumier, Jeanne, A.-M. Piag. 79.  
 Zemp, Ida, Parc 75.

**FABRIQUE NATIONALE DE SPIRAUX (S. A.)** Ulrich G. A., Serre 106.

## Ressorts (fab. de)

Amez-Droz, Fritz & Co., N.-Droz 62.  
 Bachmann, Gottf., Puits 18.  
 Bachmann, Henri, Parc 80.  
 Bugnon, Hri., Fr. Courv. 40-40a.  
 Bühler, André, succ. de Ch. Bühler, Bel-Air 26.  
 Fabrique Nationale de Spiraux S.A. Serre 106.  
 Fabrique de ressorts de montres « Rectal » Charrière 4.  
 Fab. suisse de ressorts, « Le Soleil », Repos 7.  
 Geiser, Emile, S. A., Tuilerie 42.  
 Geiser, V. & fils, T.-Allem. 91-93-95.

Hirschy, Chs & Cie, S.A., Bel-Air 15.  
 Kuster, Louis, Envers 22.  
 Lesquereux, Chs., F.-Courvois. 22a.  
 « Nerfos » S. A., Sorbiers 19.  
 Perret, Vve Ls & fils, Doubs 147.  
 Perrin & Cie, Rocher 11.  
 Resist, S. A., Serre 61-63.  
 Ryser, Ch. & Cie, N.-Droz 158.  
 Sandoz & Cie, Numa-Droz 55.

## Roues (fab. de)

Stehlin, Alb., Numa Droz 16a.  
**ZYSSET, B. fils**, Jardinets 17.

## Secrets (fab. de)

**BERGEON, F. & Co**, Régionaux 11.  
 Secrets américains et à vis en  
 tous genres. Spécialité : Secrets  
 talons détachés. Travail prompt  
 et soigné. — Téléphone 21.334.  
 Compte de chèques IVb 728.  
 Boss, Arthur, Parc 15.  
 Ducommun, Ges, Serre 105.  
 Fankhauser, Fritz, Numa-Droz 39.  
 Fath-Lory, Ls, Dr. Kern 5.  
 Ingold, Louis, Hôtel-de-Ville 38.  
 Jenny, Chs, Tertre 5.  
 Piaget, Charles, Parc 17.  
 Schmidt, Paul, Jaquet-Droz 12.  
 Surdez, Paul, Parc 15.  
 Zürcher, Chs, Bassets 2.

## Sertisseurs

**HIRSCHY, J.-A.**, Côte 14.  
**JAQUET, FRITZ**, Paix 101.  
**KISSLING, G.**, Charrière 2bis.  
**MATTER, ROBERT**, L.-Rob. 70.  
**NICOLET, EDGAR**, Montbrillant 3.  
**PERRET-ROSAT, G.**, Montbrill. 1.  
**STEINMANN, ALB.**, L.-Rob. 109.

## Spiraux (fab. de)

**FABRIQUE NATIONALE DE SPI-  
 RAUX S. A.**, Ulrich, G.-A.,  
 Serre 106.

Fabrique Stélla, Terreaux 33.

**SOCIÉTÉ DES FABRIQUES DE  
 SPIRAUX RÉUNIES**, Serre 15.  
 Spiraux et balanciers compen-  
 sateur Guillaume.

## Verres de montres

**Bloch, Maurice**, Parc 116.  
**Blum & Fluckiger**, Ld-Rob. 109.  
 Bourquin, Chs, Paix 103a.  
**CENTRALE VERRES DE MON-  
 TRES S. A.**, Serre 22.  
 Christen, Emile, Parc 87.  
 Droz, Oscar, Doubs 159.  
 Ducommun, Jles-E., Parc 21.  
 Emo Verres Incassables S. A.,  
 Alexis-Marie-Piaget 72.  
**FREY, JULES**, Serre 75.  
 Frossard, Léon, Ph.-Hri-Matthey 5.  
 Gillard, Edm., Numa-Droz 84 a.  
 Girard, Henri, Nord 175.  
 Guenat-Beuchat, A., Parc 51.  
 Inca S. A., Numa-Droz 141.  
**KREUTTER, J.-J.**, Ld-Robert 19.  
 Lagger & Co, Tunnels 10.  
 Leduc, Auguste, Numa-Droz 149.  
 Maire, B. & G., Tple-Allemand 33.  
 Marcionnelli, J., Paix 101 a.  
 Mathys, A., Paix 107.  
 Matile, Ern., Jaquet-Droz 10.  
 Messerli, Chs, Crêtets 79.  
 Monnier, Frères, Terreaux 33.  
 Picard, Henri et frère, L. Rob. 12.  
 Stauffer, Ad., Parc 42.  
 Steinmann & Co, Paix 3 bis.  
 Thiébaud, A., Ronde 21.  
 Tschan, A., Industrie 25.  
 Vaucher, Elisabeth, Parc 118.

BUREAU D'AFFAIRES ET ASSURANCES  
**ANDRÉ PETTAVEL**

EXPERT - COMPTABLE

**LA CHAUX-DE-FONDS**

RUE NEUVE 1

TÉLÉPHONE 21.211

*Correspondant de la  
Caisse Cantonale d'Assurance Populaire  
Caissier-gérant de la Caisse de Crédit Agricole  
(Système Raiffeisen)*

ORGANISATIONS — REVISIONS — EXPERTISES

Tenue de comptabilités — Bouclements

Toutes Assurances

**A LA BRUYÈRE**  
**COMESTIBLES**

**Fruits - Primeurs - Légumes**

Gros — Détail

**Louis PELLEGRINI**

11, Rue Neuve

Téléphone 22.795

LA CHAUX-DE-FONDS

## Professions Libérales

# Commerce, Arts et Métiers

### Agences

(d'affaires, commerciales).

**BOLLIGER, JULES-CÉSAR,**  
AGENT DE DROIT, Léopold-  
Robert 35.

**ERNETA S. A.,** Serre 83. (voir  
annonce page 16).

Caisse Neuchâteloise de prêts sur  
gages (S. A.), Granges 4.

**GÉRANCES ET CONTENTIEUX,**  
S. A., Léopold-Robert 32.

Girard & Cie, Vac, Ld-Rob. 73a.

**Humbert, Marc,** Numa-Droz 91.  
(Voir annonce page 538).

Jauch, Roger, r. Neuve 12.

**JUNG-LEU, CH.,** Léop.-Robert 42.  
(Voir annonce 3me page couv.)

Leuba, Emile, Serre 43.

**L'INFORMATION HORLOGÈRE**  
**SUISSE,** L.-Robert 42, office de  
renseignements et contentieux.

Loyal Agence, Crêtets 75.

Matéjac S. A., Pont 14.

Mercerat, Henri, Ld-Robert 88.

Meyer, Paul, Dr, L.-Robert 58.  
(Voir annonce page 488).

**PETTAVEL, ANDRÉ,** r. Neuve 1.  
(voir annonce page ci-contre).

Poget, Maurice, Jacob-Brandt 6.

**RØEMER, EMILE,** Ld-Robert 49.  
(voir annonce sur signet).

Rosset, Henri, Léop.-Robert 52.

Royal S. A., Pont 16.

**Zimmermann, E.,** agent de droit,  
Marché 4 (Voir ann. p. 516).

### Agence en Douane

**GRANDJEAN, HENRI,** rue Léop.-  
Rob. 76. (v. annonce page 4).

### Aiguiseurs

Huguenin, Chs, Charrière 15.

Kælin, Chs, Pl. Neuve 8a.

## L'INFORMATION HORLOGÈRE SUISSE

*Renseignements — Contentieux — Bulletin mensuel*

*Office fondé en 1913*

Seule organisation de ce genre pour l'industrie horlogère suisse  
comptant aujourd'hui 500 membres

*Siège: La Chaux-de-Fonds*

Léopold-Robert 42

Téléphone 21.756



## Ameublements

(Voir meubles et tapisseries)

## Appareils sanitaires

Brunschwyler & Cie, Serre 33 et 35a. (Voir annonce page 531).

Calorie S. A., Serre 66.

**COMPTOIR GÉNÉRAL DE MATÉRIAUX de CONSTRUCTION S. A., Daniel-JeanRichard 14.**  
(Voir annonce dos du volume).

Dunnenberger, Chs, Collège 10.

Farinoli, E., Jaquet-Droz 14a.

Fetterlé, G., Versoix 7a.

Freiburghaus, Jean, Fleurs 2.

Gilardi, Georges, Boucherie 5.

Guggisberg, Fritz, Ronde 21.  
(Voir annonce page 541).

Heiniger, Fritz, Hôtel-de-Ville 7bis.  
(Voir annonce page 486).

Knörr, René, Progrès 65 a.  
(Voir annonce page 490).

Metzger, Jos., Dl-JeanRichard 33.

Mischler, Jean, Ld-Robert 26.  
(voir annonce page 493).

Moser, Emile & Willy, Ld-Rob. 21.  
(Voir annonce page encartée).

**Nuding, Matériaux de Construction, Léopold-Robert 8a.**  
(Voir annonce page 525).

Ottolini, Eug., Terreaux 20.  
(voir annonce page 478).

Romano, Joseph, Hôtel-de-Ville 25.  
Salvisberg, Herm., N.-Dr. 1 et 3a.

**SATTIVA, EMILE FILS, succ. de de B. Sattiva, Jaquet-Droz 22.**  
(Voir annonce page 499).

**Services Industriels, Collège 30.**  
(Voir annonce page 505).

Vuillemin, Louis, Paix 67.  
(Voir annonce page 510).

Vuitel, Henri, Numa-Droz 7.

Weissbrodt frères, Progrès 84.

## Appareils sanitaires

Chambres de bains — Water-closet

## Services Industriels

Bureaux :  
Collège 30

Magasin :  
Léop.-Robert 58

## Appareillage (eaux et gaz)

Antonin & Cie, Léop. Robert 7.  
Bolliger, M., Progrès 1.

**BRUNSCHWYLER & Cie, rue de la Serre 33 et 35a.** (Voir annonce page 531).

Fetterlé, G., Versoix 7a.

Freiburghaus, Jean, Fleurs 2.

Heiniger, Fritz, Hôtel-de-Ville 7bis  
(Voir annonce page 486).

Heus, Fr., Dl JeanRichard 13.  
(Voir annonce page 513).

Metzger, Joseph, D.-J. Richard 33.

Mischler, Jean, Léopold-Robert 26.  
(voir annonce page 493).

Moser, Emile & Willy, Ld-Rob. 21.  
(Voir annonce page encartée).

**USINE A GAZ, Collège 31.**

## Grands ateliers d'installations pour GAZ - EAU - ÉLECTRICITÉ

## Services Industriels

Bureaux: Rue du Collège 30

## Architectes

Arn, Ulrich, Progrès 141.

Biéri, Hans, Nord 183.

Bobbia, Louis, Cure 5.

Vous trouverez toujours les **DERNIÈRES NOUVEAUTÉS** en  
**CONFECTIONS, MODES,**  
**TISSUS, SOIERIES,** etc.

# Au Printemps

Chapallaz, René, Paix 31.  
 Crivelli, Jean & fils, Paix 76.  
 Emery, Jean, Doubs 147.  
 Grieshaber, H., Promenade 14.  
 Jacot, Tell, Serre 36.  
 Maroni, Louis, Léop.-Robert 84.  
 Robert, G. & Bosquet, O., Paix 49.

## Articles d'hygiène

Ruchon, Louis, Numa-Droz 92.  
 (Voir annonce page 514).

## Articles de pansements

(Voir sous lettre P).

## Articles pour Malades

**DROGUERIE J. ROBERT-TIS-**  
**SOT**, 1er Mars 4.  
**DUCOMMUN, H., Vve, L.-Rob.** 37.  
 Robert Frères, Marché 2.  
 Ruchon, Louis, Numa-Droz 92.

## Articles de ménage

Blaser, H., Ld.-Robert 35.  
 Dessaulles, Gustave, Paix 63.  
 Girardin-Santschi, Serre 66.  
 Moser, Léopold.-Robert 21.

## Arts décoratifs

L'Artisan Pratique, Serre 47.  
 Dubois-Amez-Droz, Mme, L.-Rob. 88  
 Grandjean-Gentil, Mme, N.-Dr. 149.

## Artistes Peintres

Aubert, W., Chem. Pouillerel 11.  
 Barraud, C., Serre 10.  
 Châtillon, Henri, Parc 66.  
 Dessouslavy, Gges, Recrètes 2.

Duplain, Ami, Aurore 20.  
 Evard, André, Tourelles 35.  
 Gogler, Adrien, Crêtets 65.  
 Grandjean-Gentil, Math., Numa-  
 Droz 149.  
 Huguenin, Roger, Jardinets 7.  
 Humbert, Chs, Grenier 27.  
 Ingold, Pl-Ele, Tourelles 19.  
 Jeannet, Hermann, Doubs 65.  
 Kunz, Jeanne, Tple-Allemand 103.  
 Kaiser, Ed., Commerce 51.  
 L'Eplattenier, Chs, Ch. de Pouill. 2.  
 Locca, G., Gibraltar 12.  
 Locca, G., Progrès 16.  
 Maire, Arthur, Charrière 68.  
 Pillonnel, John, Grenier 22.  
 Piroué, Emile, Docteur-Kern 7.  
 Rodé, E., Mme, Cbe-Grieur. 41.  
 Rössinger-Gœring, Marie-Louise,  
 Sombaille 15.  
 Schwob, Lucien, Progrès 133.  
 Stauffer, William, N.-Droz 158.  
 Vuilliomenet, Ed., Tête de Ran 7.

## Assurances (Agences)

**BESSE & Cie**, Léop. Robert 66.  
**BLOCH, E. & Co**, Direction Ré-  
 gionale de la „Nationale Suisse“  
 Léop.-Robert 90. Tél. 21.856.  
 Chambre cantonale d'assurance  
 immobilière, Agence: secrétariat  
 de police, Marché 18.  
 Caisse Nationale Suisse en cas  
 d'accidents, Léop.-Robert 63.  
 Caisse Cantonale d'Assurances.  
 Corresp.: Secrétariat de police,  
 Marché 18.  
**DE PIERRE, CHS**, Léop.-Robert 21  
 Insp. de la «Nationale Suisse»  
 Accidents, Respons. civile, Vol,  
 Transport, Bris de machine,  
 Casco, Incendie. Téléph. 21.827.

Erneta S. A., Serre 83.  
**GANIÈRE, GEORGES**, inspect.  
 de « La Patria », Progrès 135.

## La Genevoise

Société d'assurances sur la vie

Agence Générale :

**CH. JUNG-LEU**

Léopold-Robert 42 Téléphone 23.899

**GIANOLA, JEAN**, Agence princip.  
 Neuchâteloise générale et Neu-  
 châteloise-Vie, L.-Robert 35.

**GILGEN, MARCEL**, Pl. Neuve 6.  
 Assurances vie.

**GOGLER, A., PUBLICITÉ** So-  
 ciété Anonyme, **la Bâloise**  
**assurances transport**,  
 Parc 9 ter.

**Humbert, Marc**, Numa-Droz 91.  
 (Voir annonce page 538).

**JUNG-LEU, CHS**, Ld-Robert 42.  
 (Voir annonce 3me p. couvert.).

**LA FÉDÉRALE**, Ld-Robert 57.  
 G. Zehnder, Agent général.

**LA SUISSE** (Vie-Accidents). Ag.  
 Générale, Léop.-Robert 57. Té-  
 léphone 23.690.

**MULLER, EDMOND**, Inspect. de  
 la Sté Suisse d'Assurances gén. s.  
 la vie hum., à Zurich, Temple-Al-  
 lemand 75. (voir ann. ci-dessous).

**NEUCHATELOISE (LA)**, Transp.  
 Agence gén.: G. & P. Racine,  
 Serre 57c.

**NEUCHATELOISE (LA)**, Assuranc.  
 générales et assurances vie.  
 Agence principale: Jean Gianola,  
 Léopold-Robert 35.

Payot, Maurice, Léop.-Robert 16.  
 (Voir annonce page 527).

Pettavel, André, correspondant de  
 la Caisse cantonale d'Assurance  
 Populaire.

**RAY, ALFRED**, Beau-Site 1. Soc.  
 Suisse d'Assurances générales  
 sur la vie humaine, à Zurich.

**REUTTER, ED.**, Paix 33. Agence  
 générale de l'Union Genève.

**ROBERT, ARMAND**, Paix 85.  
 Société suisse d'assurances gé-  
 nérales sur la vie humaine, à  
 Zurich.

**ROBERT, J.-N. & FILS**, L.-Rob. 56,  
 Comp. d'Assurances «La Bâloise»  
 Vie, Accidents, responsabilité  
 civile. Téléphone 22.218.

**Rœmer, Emile**, Léop.-Robert 49.  
 La Bâloise: vie, accidents, res-  
 ponsabilité civile, incendie, vol,  
 dégâts de machines.

Société de Banque Suisse, représ.  
 de la Sté Suisse d'Assur. gén.  
 s. la vie hum., à Zurich. Léop.-  
 Robert 10.

## SOCIÉTÉ SUISSE D'ASSURANCES GÉNÉRALES SUR LA

Fondée  
 en 1857

### VIE HUMAINE, A ZURICH

Mutualité  
 absolue

*La plus ancienne des sociétés suisses d'assurance sur la vie*  
*Le plus gros total de sommes assurées en cours en Suisse*

**Toutes combinaisons d'assurances sur la vie et de rentes viagères**

*Prospectus et tous renseignements sont fournis sur demande*

**Edmond Muller**, inspecteur pour les Montagnes, 75, r. Tple-Allemand, 75  
 LA CHAUX-DE-FONDS

**Alfred Perrenoud**, Agent Général pour le Canton,  
 1, Promenade Noire, 1 NEUCHATEL

**Schmid, H.-V.**, Serre 20. Société suisse pour l'assurance du mobilier et „Zurich-Accidents“ . (Voir annonce page 513).

Société d'assurances mutuelles „Transports“ Ld-Robert 66.

**UNION GENÈVE**, Vie, Accidents Resp. civile, Maladie. - Agence Générale : Paix 33.

**Wyss, Robert**, Léop. Robert 16, Accidents, Vie, Incendies. (Voir annonce page 527).

**ZEHNDER, G.**, Léop.-Robert 57. Agent général de « La Suisse » et de « La Fédérale ».

**Bertrand, F.**, Neuchâtel, Agent général pour le Canton de « La Bâloise » Vie. (Voir annonce page 484).

**Perrenoud, Alfred**, Neuchâtel. Agent général pour le Canton de la Sté Suisse d'Assur. gén. sur la vie humaine, à Zurich. (Voir annonce page 430).

## Auto-garages

Bonny, Maurice, Collège 24.  
Châtelain & Co, Moulins 24.  
Frael, Jules, Charrière 15.

**Garage des Grands Moulins**, A. Streuli, Parc 143.

(Voir annonce page 498).

**Garage du Grand-Pont S. A.**, Commerce 85. (V. ann. p. 519).

Garage Moderne, Serre 62.

Giger, J., Léopold-Robert 147.

Glohr, Hermann, Léop. Rob. 11a.

**Grandjean, H.**, Crêtets 92a.

**Guttmann, Jean**, Serre 110.

(Voir annonce page 526).

Hofer, Emile, Collège 52.

Kuhfuss, Ern., Collège 5.

Jaques, H., Jaquet-Droz 43a.

Junod, Francis fils, Parc 65.

**Lambert, Henri**, Promenade 13a.

(Voir annonce page 542).

**Lora & Reymond**, Garage de la Gare, Serre 85-87.

(Voir annonce ci-dessous).

**PETER C. & Cie, S. A.**, Serre 102.

Stich, Hans, Jacob-Brandt 71.

## Avocats

Aubert, Alf., Léopold Robert 72.

Bolle, Arn., Promenade 2.

Cornu, Jacques, Promenade 2.

Dubois, Jules, Pl. Hôt.-de-Ville 5.

Hoffmann, Jean, Jaquet-Droz 41.

Jacot-Guillarmod, André, Rue Léopold Robert 35.

# GARAGE DE LA GARE - LORA & REYMOND

**85, SERRE, 87** (Vis-à-vis de la Gare) Téléphone 21.408

Agence des  
Automobilles

## Renault

Révisions - Réparations - Accessoires

*Service rapide et moderne de dépannage*

*Station de charge*

# Crédit Foncier Neuchâtelois

Rue du Môle, 6 **NEUCHÂTEL** 6, Rue du Môle

.....  
**AGENCE à LA CHAUX-DE-FONDS**

Rue de la Paix 33

**AGENCE AU LOCLE: Grand'Rue 16**

.....  
**PRÊTS HYPOTHÉCAIRES**  
**AVANCES SUR NANTISSEMENTS DE TITRES**

.....  
**DÉPOTS D'ÉPARGNE**

**aux meilleures conditions**

**ÉMISSION DE BONS DE DÉPOTS**

**avec coupons semestriels**

.....  
Nous rappelons que nous ne traitons pas d'opérations commerciales et industrielles et que les fonds qui nous sont remis contre bons de dépôts ou sur livrets d'épargne sont consacrés à des prêts hypothécaires sur des immeubles situés exclusivement en terre neuchâteloise et constituent ainsi des placements de tout repos.

LA DIRECTION.



Jeanmairet, B., Léop.-Robert 32.  
Jeanneret, Rais & Schupbach, Ld-  
Robert 42.

Löwer, Alf., Léop. Robert 22.  
Marchand, André, L.-Robert 4.  
Morel, Marc, Léop. Rob. 60.  
Payot, Jean, Léopold-Robert 66.  
Payot, Gilbert, Ld-Robert 66.  
Perrin, Tell, Léopold-Rob. 72.  
Robert, Ph., Léopold-Robert 82.  
Wille, Eug., Léopold-Robert 66.

## Bâches (fab. de)

Weill, Alf., Numa-Droz 80.

**BALANCES en tous genres**

**CHARLES JACOT**

(Vérificateur des poids et mesures)  
Progrès 68 Téléphone 23.033

## Bandagistes



Sans caoutchouc  
—  
Sur mesures  
—

**F. Magnin-Sprunger**  
13, Puits Téléphone 23.484  
LA CHAUX-DE-FONDS

Ruchon, Louis, Numa-Droz 92.  
(Voir annonce page 514).

## Banques

**BANQUE CANTONALE NEU-  
CHATELOISE**, r. Ld-Robert 44.  
(Voir annonce 4<sup>me</sup> page cou-  
verture).

Banque Coopérative Suisse, agence  
Promenade 2.

**BANQUE FÉDÉRALE**, Soc. ano-  
nyme, Léopold Robert 50.  
(Voir ann. 2<sup>e</sup> page couvert.)

Banque Nationale Suisse, Léop.  
Robert 60.

**CRÉDIT FONCIER NEUCHATE-  
LOIS**, Neuchâtel, agence de La  
Chaux-de-Fonds, Paix 33.  
(Voir annonce page 432).

Caisse neuchâteloise de Prêts sur  
Gages, S. A., r. des Granges 4.

**SOCIÉTÉ DE BANQUE SUISSE**,  
métaux précieux, Léop. Rob. 10.  
(Voir annonce page 485).

**UNION DE BANQUES SUISSES**,  
Léop.-Robert 18. (Voir annonce  
page encartée).

**BANQUE POPULAIRE SUISSE**,  
St-Imier. (Voir ann. page 495).

**CRÉDIT SUISSE**, Neuchâtel. (Voir  
annonce 1<sup>re</sup> page couverture).

## Bazars

Au Printemps, Léopold Rob. 54.  
Bapri, Balance 4.

«**Panier Fleuri**» Landry, Pierre,  
les fils, Grenier 1 et r. Neuve 16.  
(Voir annonce page 507).

Mentha et Cie, rue Neuve 3.

## Benzine

(Voir aussi Carburants)

**Aeschlimann, Jean fils**, Parc 141.  
(voir annonce page 537).

**Benzina, S. A.**, Léop.-Robert 8a.  
(Voir annonce page 525).

**Carburants S. A.**, Dl.-J. Rich. 14.  
(Voir annonce dos du volume).

Lumina S. A., Entrepôts 41.

**Vous trouverez toujours les DERNIÈRES NOUVEAUTÉS en  
CONFÉCTIONS, MODES,  
TISSUS, SOIERIES, etc.**

# Au Printemps

**Bétail (marchand de)**

Brand, Alb., Hôtel-de-Ville 28.  
 Hitz, Alfred, Place Neuve 4.  
 Isler, Léon, Boucherie 18.  
 Lévy & Cie, Fritz-Courvoisier 11.

**Bijouterie-Orfèvrerie**

Bodemer & Aab, Tple-Allem. 111.  
 Bonnet, Joseph, N.-Droz 141.  
**Brandt, W.**, Parc 41.  
 (voir annonce page 486).  
**BRANDT-HIRSCHY, C.**, Temple-  
 Allemand 51.

Calame, Marcel, Wilson 12.  
 Debova S. A., Paix 47a.  
 Delétraz, Chs, Sophie-Mairet 1.  
 de Piédro, Ph., Léop. Robert 74.  
 Dubois, Marcel, Doubs 97.  
 Gigon-Talon, M., Numa-Droz 76.  
 Girardin, Mcel, Numa-Droz 16.  
 Graebner, E., orfèvr., J.-Droz 47.  
 Grünberg, Gges, Commerce 13.  
 Guinand, J., Paix 3bis.  
 Jacot-Paratte, A., Parc 132.  
 Kramer, P., Léop.-Robert 48-50.

**BIJOUTERIE — JOAILLERIE**  
 Fabrication, Réparations, Transformations  
 Brillants - Pierres de couleur - Perles  
**J. GUINAND**  
 Paix 3 bis Téléphone 24.390

Kocher, F., r. Neuve 1.  
 Maire, Gges-Ed., Léop.-Robert 38.  
 Maumary, Léon, Chapelle 11.  
 Méroz, G., Bellevue 23.  
 Montandon, Arnold, Paix 101.  
**NIESTLÉ, A.-J.**, Serre 24.  
 Richard Fils Vve, Ld-Robert 33.  
 Rothen-Perret, Numa Droz 129.  
**Rubattel & Weyermann S. A.**,  
 Parc 118.  
 Schwab, G., Léopold-Robert 88.  
**Spichiger, Hoffmann & Cie**,  
 Serre 62.  
 Tilma S. A., Serre 62.

**Bibliothèque Circulante**

J. STEINER, rue du Parc 66  
*Cafés - Chocolats - Thés*  
*Mercerie —:— Papeterie*

**Biscuits**

Bolliger, Eug., Dl-J. Richard 14.

**Blanc (Maison de)**

A la Confiance, Serre 10.  
 A la Reine Berthe, r. Neuve 8.  
 Au Printemps, Léop.-Robert 54.  
 Bloch, Samuel, Léopold-Robert 36.  
 Dreyfuss, Armand, Léop. Rob. 32.  
 Dubois, L. & Cie, Léop.-Rob. 40.  
 Ferrat-Nardin, M., Envers 28.

**BLANCHISSERIE DES ÉPLATURES**

Téléphone 23.769

Bonne-Fontaine

Lave et repasse très bien  
 n'importe quel article



Tous les jours service à domicile

Guggenheim-Blum, Mme, Parc 90.  
 Lysak, R., Stand 6.  
 Magasin du Juventuti, Serre 9.  
 Magasin de la Balance S. A., Balance 10.  
 Matile, M., Léop.-Robert 102.  
 Miserez, H., Serre 83.  
**PERRENOUD, JOHN, Vve**, succ. de E. Allemand & César Guye & Cie, Léopold-Robert 37. (Voir annonce page 508).  
 Vogel, C., Serre 22.  
 Weil, Camille, Léop.-Robert 7.  
 Wilhelm, F., rue Neuve 1-3.

## Blanchisserie

**Blanchisserie des Eplatures**, Epl.-jaunes 5. Téléphone 23.769. (voir annonce page précédente).  
 Blanchisserie des Crêtets, Commerce 61.  
**Blanchisserie Industrielle, S. A.**, Monruz - Neuchâtel. (Voir annonce sur tranche du volume).

## Blanchisseuses, Repasseuses

### *Blanchisseuses*

Cosandey, Marie, Ld-Robert 32a.  
 Courvoisier, Yvonne, Eplat.-Jaun. 5.  
 Delachaux, Mary, Nord 7.  
 Eder, Elise, Nord 64.  
 Gaberel, Lina, Paix 79.  
 Graff, Marie, rue des Hêtres 10.  
 Liechti, Lina, Numa-Droz 149.  
 Liégeois & Cie, Stand 6.  
 Monaldeschi, M. Vve, H.-de-V. 67.  
**Müller-Daulte, Mme**, Industrie 13. (Voir annonce page 540).

Pandel, Rosa, Paix 61.  
 Ritz-Kohler, E., Promenade 3.  
 Weick, Aline, Chapelle 12.

### *Repasseuses*

Etabliss. américain de repassage à la vapeur, Balance 16.  
 Antenen-Misteli, Parc 22.  
 Bauer, Alice, Terreaux 10.  
**BOURQUIN-BÆSIGER, A.**, Doubs 135.  
 Chopard-Walzer, Laure, Doubs 117  
 Courvoisier, Yvonne, Eplat.-Jaun. 5.  
 Crevoisier, L., Vve et Nelly, Chapelle 12.  
 Dubois, Emilie, Vve, H.-de-V. 17.  
 Favre, Jeanne, Puits 5.  
 Fernbach, Valent., DI JRichard 27.  
 Gauthier, M., Paix 61.  
 Gigandet, Lina, Parc 98.  
 Gindrat, Fanny, Stand 12.  
 Gutmann, Frida, Charrière 19a.  
 Kubler, Jeanne, Doubs 99.  
 Kunz, Louise, Terreaux 10.  
 Matile, Emma, Terreaux 6.  
 Messerli, Mme, Crêt 10.  
 Muller-Daulte, Mme, Industrie 13. (voir annonce page 540).  
 Perret, Marie, Paix 109.  
 Riesen, Rosa, Parc 16.  
 Ritz-Kohler, Elisa, Promenade 3.  
 Romy, Marthe, Progrès 89.  
 Sudmann, Rose, Nord 177.  
 Vermot, M., F.-Courvoisier 29.  
 Wenker, Rosalie, Beau-Site 17.  
 Wuilleumier-Guggisberg, Math., Serre 43.

## ÉTABLISSEMENT AMÉRICAIN DE REPASSAGE A LA VAPEUR

Balance 16

Tél. 22.834

Lavage chimique — Teinturerie — Plissage artistique  
 Stoppages en tous genres — chez **BARTHÉLÉMY**

## Bois (Commerce de)

- Augsburger, Chs, Charrière 5.  
**Baumann & Co**, Entrepôts 23.  
 (Voir ann. tranche du volume).  
 Boss, Chs, Gibraltar 15.  
 Brandt, Alb., Terreaux 7.  
 Collay, Jean Vve, Terreaux 15.  
 (Voir annonce page 536).  
 Coopératives Réunies, Entrepôts 7.  
 (voir annonce page 8).  
 Donzé frères, Industrie 25-27.  
 (voir annonce page 499).  
 Froidevaux, Paul, Progrès 17 a.  
 Frutschi, Chs, Crêt 16.  
 (voir annonce page 530).  
 Jeanneret, Alb., Envers 1.  
 L'Héritier, Frédéric, Fiaz 17.  
 Kaufmann, Henri, Collège 22.  
 Marchand, Arn., Commerce 55.  
 Matthey, Arthur, Puits 14.  
 Meyer-Frank, Marx, Ronde 23a.  
 Oswald, E., Parc 31bis.  
 Rodé Kaufmann, G., Progrès 65 a.  
 Rutti-Cordier, E., H.-de-Ville 38.  
**Ullmo, Gaspard**, Collège 18.

## Boissellerie et Vannerie

- Au Berceau d'Or, Ronde 11.  
 Calame, Marius, Ld-Robert 25a.  
**DESSAULES, G.**, Paix 63.  
 Erard, R., Progrès 3.  
 Gertsch, Jean, Parc 51a.  
 Joffroy, Eugène, 1er-Mars 12.  
 Kaufmann, A. & W., Marché 8.  
 Robert-Tissot, R., rue Neuve 2.

### **BOISSELLERIE et VANNERIE**

**Eugène JOUFFROY**

Rue du Premier Mars 12

On se charge de toutes les réparations,  
 paniers, seilles, porcelaines et parapluies

## Bonneterie

- A la Confiance, Serre 10.  
**A la Pensée**, J. Luthy, Balance 3.  
 (Voir annonce page 501).  
 A la Reine Berthe, r. Neuve 8.  
 A la Robe Moderne, Puits 1.  
 A l'Univers, Léop.-Robert 72.  
 Au Bas d'Or S. A., L.-Robert 68.  
 Au Bon Accueil, r. Neuve 5.  
 Aux Bons Filons, Marché 3.  
 Au Comptoir du Marché, Place  
 du Marché.  
 Au Petit Bénéfice, L.-Robert 34.  
 „Aux Arcades“, r. Neuve 14.  
**Aux Galeries du Versoix**, Ba-  
 lance 19.  
 Aux Travailleurs, Fr.-Courvois. 11.  
 Blumenzweig, S., Pl. H.-de-Ville 2.  
 Borel, Georges, N.-Droz 103.  
 Dardenne, G., Léop.-Robert 56.  
 Heger, Adèle, Parc 74.  
**Jeanmairet, Jeanne**, Balance 14.  
 (Voir annonce page 545).  
 La Maison du Tricot, Ld-Rob. 55.  
 Lüscher, Paul, Léop.-Robert 19.  
 Lysak, R., Stand 6.  
**Matile-Rimathé**, rue Léopold-  
 Robert 41. « Au bon Marché ».  
 Perret-Savoie, 1er Mars 7.  
 Straté, Chs, Emma Schwab, succ.,  
 rue Neuve 2.  
 Thiébaud-Moser, Hermance, Ld-  
 Robert 32.

## Boucheries et Charcuteries

### *Boucheries*

- Amstutz, Numa, 1er-Mars 14b.  
 « **BELL** » Succursales :  
 Bureau : Léopold Robert 56a.  
 Léopold-Robert 26.  
 Léopold Robert 56a.  
 Paix 69.  
 Numa Droz 4.  
 Place Neuve 6.

**Bertschi, Emile**, Terreaux 2.  
(Voir annonce page 509).

Botteron, Ern., Pass. du Centre 3.

Boucherie Centrale, Passage du Centre 5.

Chalverat, Mcel, Pl. H.-de-Ville 2.

Charmillot, G., Jardinière 88.

Claude, Louis, Granges 3.

Dreyer, Christ., Progrès 2a.

Geiser, J., Succès 1.

**Gaffner, Otto**, Grenier 36.  
(Voir annonce page 543).

Glauser, Fritz, Balance 12.

Graf, Marcel, Numa-Droz 133.

Heiniger, And., Numa Droz 88.

Hitz, Paul, Ronde 4.

Jacot, Robert, Paix 90.  
(Voir annonce page 510).

Jaggi, Otto, Léopold-Robert 58 et Numa-Droz 107.

Matile, Adrien, Grenier 3.

Maurer, Wm, Jaquet-Droz 6.

**Metzger, Ed.**, rue Neuve 12.  
(Voir annonce page 494).

Pellaton, André, Ld-Robert 110.

Schmid, Paul, Stand 8.

Schneider frères, Collège 25a et Paix 71a.

Soltermann, E., Hôtel-de-Ville 4.

**Stauffer, Albert**, Serre 31a.  
(voir annonce page 545).

Stuedler, Arthur, Balance 10b.

Von Niederhauser, Chs, Comm. 81.

Weill, Marcel, Dl JeanRichard 20

*Charcuteries*

Aeschlimann, Fritz, Moulins 12.

Au Gourmet, A. Perrenoud, Serre 16. (voir annonce page 541).

Béguin-Jacot, G., Numa-Droz 9.

Benoit, Aimé, 1er-Mars 11a.

Calame, J., Paix 81.

Charmillot, Robert, Serre 38.

Jacot, Paul, Nord 1.

**Jacot, Robert**, Paix 90.  
(Voir annonce page 510).

Jeanneret, Edmée, Ravin 4.

Kernen, Louis, Place Neuve 8.

Matthey, Willy, Charrière 4.

Migros S. A., Ld-Robert 38.

Ray, Oscar, Recrètes 31 et Cure 2.

Savoie, Alfred, Serre 8.

**Stauffer, Pierre**, F.-Courvoisier 6.  
(voir annonce page 514).

Von Allmen, A., H.-de-Ville 57.

Zürcher, Fernand, Serre 59.  
(Voir annonce page 516).

## Boulangeries

(Voir Pâtisseries)

Amev, Jean, Crêt 24.

Amsler, Chs, Charrière 13.

Balsiger, Fréd., Succès 11a.

Bärtschi, Hans, T.-Allemand 101.

**BENOIT-MONBARON, U.**, Nord 52

Biedermann, Hri, Charrière 2.

Bill, Jean, Progrès 89.

Bœsiger, Jean, Fritz-Courvois. 26.

Boulangerie coopérative, Serre 90 et dans tous les dépôts Coopératives Réunies.

Christen, Jules, Collège 19.

Criblez, A., Numa Droz 22.

Daimler, Jean, Hôtel-de-V. 17.

### CHARCUTERIE du PREMIER MARS AIMÉ BENOIT

Premier Mars 11 a



Téléphone 22.006

Spécialité de charcuterie fine — Charcuterie de campagne extra



Dupraz, Richard, Tple-Allem. 113.  
**Fischer, Chs**, Puits 16 et Terreaux 2. (Voir annonce page 534).  
**Fivian, A.**, Promenade 19. (Voir annonce page 491).  
**FIVIAN, ERNEST**, N.-Droz 157.  
 Fleischmann, Christian, Côte 9.  
 Grether, Paul, Versoix 4.  
 Hess-Guye, V., Hôtel-de-Ville 3.  
**Hochuli, Arthur**, H.-de-Ville 1 a.  
 Jaquet, Robert, Boucherie 4 et Balance 5.  
 Jauss, Georges, Numa-Droz 96.  
 Klopfenstein, H., Numa-Droz 57.  
 Klopfenstein, Ed., Ronde 21.  
**KOLLROS, HANS, Vve**, Serre 11. (Voir annonce page 516).  
 Krebs, Ernest, Charrière 8a.  
 Lehmann, Jean, H.-de-Ville 39.  
 Maurer, Fritz, Crêt-du-Loche 32.  
 Meier, G., Grenier 10 et J.-Dr. 28.  
 Mühlemann, W., Léop.-Rob. 126.  
 Müller, Albert, Progrès 15.  
 Overney, Jean-Pierre, Parc 83.  
 Perrenoud, A., D. JeanRichard 27 et Numa-Droz 160.  
 Perret, Etienne, Serre 100.  
 Perret, Alfred, Grenier 12.  
 Pfeiffer, Henri, Puits 4.  
 Pizzera, Robert, Charrière 57.  
 Portenier, Louis, Parc 70.  
 Riesen, Rod., Bel-Air 14.  
 Riesen, Samuel, Léop.-Robert 112.  
 Rolli, Fritz, Serre 56.  
 Sandoz, Paul, rue Neuve 5.  
**Schæffer, Tell**, Parc 11. (Voir annonce page 508).  
 Schenkel, A., Industrie 13.  
 Schneider, Jean, Ld-Robert 90.  
 Schwahn, Fritz, Serre 4.  
 Spiller, S. Vve, Versoix 3.  
 Stämpfli, Aug., Numa Droz 112.

Straubhaar, Fritz, Balance 10a.  
**Sturzinger, Ern.**, Ld-Robert 14 a. (Voir annonce page 526).  
 Wälchli, Alf., fils, N. Droz 81.  
 Weber, Otto, Paix 59.  
 Weick, Fritz, D. JeanRichard 22.  
 Wyder, Chs, Beau-Site 1.  
 Zaninetti, C., Numa-Droz 23.  
 Zehr, Eug., Parc 26.

## Brasseurs (maîtres)

**Brasserie de la Comète, ULRICH FRERES**, Ronde 30. (Voir annonce sur tranche).

## Bière (comm. de)

**Dürsteler-Ledermann, E.**, dépôt de bière et eaux gazeuses, Crêtets 89. (Voir ann. page 507).  
 Zisset, Alb., Versoix 1.

## Brevets d'invention

Moser, Walter, Ld-Robert 78.

## Broderies

**A la Pensée**, J. Luthy, Balance 3. (Voir annonce page 501).  
 A la Reine Berthe, r. Neuve 8.  
 Au Petit Breton, Parc 7.  
 Aux Arcades, rue Neuve 14.  
 Aux Pierrots, r. Neuve 1. (Voir annonce page 502).  
 Beck, Emma, Jaquet-Droz 30.  
 Borel, G., Numa-Droz 103.  
 Bozonnat, Math., N.-Droz 37.  
 Breitling, Rachel, Mme, Mbrill. 3.  
 Dardenne, G., Léopold-Robert 56.  
 Favarger, Juliette, Doubs 101. A jours à la machine.  
 Gianola, Mlle, Numa-Droz 21.  
 Grötzinger, Bthe (filet), Puits 23.  
 Huguenin-Schilt, Serre 27.

Jacot, Hélène, Grenier 27.  
 Kruse-Keller Y., r. Neuve 11.  
 Kunz, Jeanne, Doubs 101.  
**L'Héritier, B.**, Ld-Robert 58a.  
 (Voir annonce page 506)  
 Lory, Jeanne, Tple-Allemand 33.  
 Matile, Alice, brod. à la machine,  
 Parc 31bis.  
 Matthey, Lucia, Fr.-Courv. 46.  
 Mathys, Laure, Nord 77.  
 Messerli, Laure, Paix 9.  
 Mollet, Anna, Mme, N. Droz 94.  
 A jours à la machine.  
 Perrenoud, Alice, Crêt 24.  
 Perrier-Droz, M., Ld-Robert 58.  
 Rothen, Jeanne, Parc 82.  
 Sandoz, A., Mme, A.-M. Piag. 49.  
 Sandoz, Marg., Jaquet-Droz 22.  
 Schœpf, L., Paix 1. A jours à la  
 machine.

**BRODERIE A LA MACHINE**

Jours et lettres en tous genres

**M<sup>me</sup> PERRIER-DROZ**

**Léopold - Robert 58**

**Bureaux fiduciaires**

Ernéta S. A., Serre 83.  
 (Voir annonce page 16).  
**JUNG-LEU, CHS**, Ld-Robert 42.  
 (Voir annonce 3me p. couvert).  
**Meyer, Paul, Dr**, Ld-Robert 58.  
 (voir annonce page 488).  
**PETTAVEL, ANDRÉ**, r. Neuve 1.  
 (Voir annonce page 426).

**Bureau officiel de renseign.**

Place de la Gare 5.

**Bureaux de placements**

Bureaux des Amies de la jeune  
 fille, Fritz-Courvoisier 12.

Egl. méthod., Ph. Süss, Progr. 36.  
 Favre-Droz, Mme, DI JeanR. 43.  
 Office du travail, Marché 18.  
 Office social, Ld-Robert 8.  
 Petitjean, Auguste, Jaq.-Droz 14.  
 Secrétariat de l'Union ouvrière,  
 Parc 73.  
 Stadmission, H. Steiger, Envers 37.

**Bureaux techniques**

Roulet, M., ingén., Ld-Robert 66.

**Vente de**

**Fers à repasser électriques**

**Au Magasin des**

**SERVICES INDUSTRIELS**

Rue Léop.-Rob. 58 - Téléph. 21.887

**Cafés, brasser. restaurants**

Addor, Jules, Epl. Jaune 26a.  
 Aeschlimann, J.-Fréd., Moulins 12  
 Affolter, Fritz, Vve, Parc 88.  
**AMEY-TISSOT, A.**, Paix 69.  
 Amstutz, Louis, Hôtel-de-Ville 50.  
 Andreu, A., Serre 45.  
 Anro, Luigi, Charrière 21.  
 Antenen, Chs, Charrière 8.  
 Antenen, Edy, DI-JeanRichard 7.  
**ASTORIA, RESTAURANT**, Serre  
 14 bis. (v. ann. page encartée).  
 Bærtschi, Georges, DI-J.Rich. 46.  
 Balinari, A. Vve, Fr.-Courv. 22.  
 Bantle, A., Léop.-Robert 13.  
 Barben, Jean, Vve, Valanvron 21.  
 Bertrand - Schaller, Et., Léopold-  
 Robert 24.  
 Besson, Paul, Convers-Gare 5.  
 Birolo, Vve Jean, Stand 4.  
 Blaser, Paul, Jaquet-Droz 60.  
 Boillat, Jules, DI-JeanRichard 37.

**Buffet de la Gare C. F. F.****Jean BUTTIKOFER****Chemin-de-Fer 6**

Buhler-Brunner, Hri, Paix 83.  
 Caccivio, Louis, Boucherie 5.  
 Cattin, Emile, Bas Monsieur 16,  
 (l'Ecureuil).  
**Corsini, Louis**, rue Neuve 10.  
 (Voir annonce page 529).  
 Coulet, Louis, Parc 46.  
 Daepfen, Georges, Grenier 8.  
 De la Reussille, Chs, Progrès 2.  
 Donzé-Joly, Alice, qu. Bulles 54.  
 Dressel, Emile, Industrie 24.  
 Dubois, Ls, Vve, Convers 10.  
 Dubois, Marcel, Versoix 1.  
 Dubois-Muller, Paul, N.-Droz 1.  
 Ducommun, Const., Ronde 5.  
 Emery, René, Ld-Robert 61.  
 Favre, Paul, Crêt 31.  
 Feutz, Albert, Hôtel-de-Ville 16.  
 Fink, Frida, Industrie 18.  
 Fluckiger, A., Gdes-Crosettes 3.  
 Frantz, Arthur, Bulles 1.  
 Freitag, Em., H.-de-Ville 1.  
 Fuchs, Achille, Serre 12.  
 Gabus, Charles, Collège 23.  
 Gaj-Minietti, Cél., Vve, DI-JRich. 18  
 Gigon, U., Est 22.  
 Glauser, Oscar, Sombaille 37.  
 Gnæggi, Ern., Gdes Crosettes 42  
 (le Cerisier).  
 Gobat, Ali, Progrès 10.  
 Graf, Hermann, Léop.-Robert 90.  
 Graf-Wächli, Chs, Serre 7bis.  
 Grunder, Gottfried, «Au Corps de  
 Garde», Côtes du Doubs 13.  
 Guerry, Robert, Boinod 15.  
 Guillaume, Alb., Eplat.-J. 91.  
 Guy-Donzé, Ern., Place Neuve 6.  
 Guyot, Arthur, Collège 55.

Hadorn, Ed., Gr.-Crosettes 13.  
 Hamm-Stockburger, L., Charr. 91.  
 Held, Gustave, Ronde 17.  
 Hild, Alb., G.-Cttes 37 (le Reymond)  
 Huguenin, Fritz, Serre 17.  
 Huguenin, Paul, Paix 74.  
 Imhof, Henri, Epargne 1.  
 Jaggi, Ernest, L.-Robert 17.  
 Jeanmaire, Aug., Côte du Dbs 4.  
 Jeanneret-Grosjean, W., L.-Rob 86.  
 Junod, Armand, A.-M.-Piaget 82.  
 Käser, Ls, Granges 5.  
 Kröpfl, M., 1er Mars 3.  
 Kuhn, J., Hôtel-de-Ville 6.  
 Lehmann, Chs, Vve, Epl.-J. 17.  
 Lehmann, Jean, H.-de-Ville 39.  
 Liengme, Joram, Bulles 2a.  
 Linder, A., Léopold-Robert 23.  
 Liniger, Léa, Hôtel-de-Ville 7.  
 Lutz, Oscar, Tple-Allem. 99.  
 Maino, Valentin, Hôt.-de-Ville 48.  
 Maurer, Charles, Recorne 26.  
 Maurer, Ls, Gdes-Cttes 46 (la Loge).  
 Messerli, W., Charrière 73.  
 Monnin, Vve, A., Progrès 65.  
 Muller, Ern., Fritz-Courvoisier 6.  
 Oswald, E., Terreaux 1.  
 Péquignot, J., C. d. Dbs 7 (Brenetets).  
 Perrotet, Ern. Vve, H.-de-Ville 34.  
 Piémontesi, Jean, Balance 17.  
 Reichen, C., 1er-Mars 9.  
 Restaurant de la Maison du Peuple,  
 Serre 68.  
 Restaurant végétarien, DI-J.R. 5.  
 Rey, Paul, Léop. Robert 78.  
 Richard, Léon, Parc 83.  
 Rieder, W., Léop.-Robert 30a.  
 Rihs, Alb., quart. Recorne 34.  
 Robert, Ariste, D.-J. Richard 23.  
 Rodde, Antoine, Ld-Robert 2.  
 Rufer, Louis, Balance 15.

Ruspini, Oreste, Jaquet-Droz 58.  
 Rutti, Edouard, H.-de-Ville 72.  
 Ryter, Ern., **Chalet-Pension Heimelig**, Grandes Crosettes 49.  
 (voir annonce page 511).  
 Santschi-Guinand, Ed., Grandes-Crosettes 2.  
 Schallenberger, Fritz, J.-Droz 25.  
 Scheurer, E., Léop.-Robert 118.  
 Schmidt-Matthey, H., 1er-Mars 7.  
 Simon, A. Vve, Bas-Monsieur 6.  
 Spiller, S. Vve, Versoix 3.  
 Stauffer, Louis, rue Neuve 6.  
 Straumann, Max, Vve, Collèg. 25.  
 Tourte, François, Parc 37.  
 Vallat, Henri, Progrès 63.  
 Vuilleumier, Alb., Gén.-Dufour 2.  
 Vuilleumier, Edgar, Ld-Rob. 32a.  
 Weber, Arnold, Collège 14.  
 Widmer, Alcide, A.-M.-Piaget 1.  
 Wuilleumier, Ed., q. des Bulles 26.  
 Wyss, Alb., Vve, Bas-Monsieur 21.

## Café de tempérance

**Astoria**, Serre 14 bis.  
 (voir annonce page encartée).  
 Boillat, Jules, D.-J.Richard 37.  
 Dubied-Berger, E., Eplat. Jaun. 19.  
 Huguenin, Paul, Bulles 53.  
 Robert, Henri, Eplatures-Jaunes 40  
 Ryter, Ernest, Chalet Heimelig,  
 La Loge, Gdes Crosettes 49.  
 (voir annonce page 511).  
 Welten, Vve d'Eug., Pl. Neuve 12.

## Cafés (commerce de)

**AUX SELECTS CAFÉS**, Glanzmann, E., Parc 6.  
 „**La Semeuse**“, Commerce 13-15.  
 Mercure, rue Léopold-Rob. 52.  
 & Pl. H.-de-Ville 5.

Millet, Louis, Nord 191.  
 Reymond, Marc, Envers 16.  
 Société Kaiser, Balance 10 et Léopold-Robert 56.  
 Steiner, Jeanne, Parc 66.  
 Weber, Albert, Fr.-Courv. 5, Ld-Robert 25 et Numa-Droz 88.  
 Villars, de, Léop.-Robert 28.

## Caisses d'emballage

(Bois et fer-blanc)

**Albrecht, O. Vve**, Serre 63.

Fabrique de  
**CAISSES D'EMBALLAGES**  
 Bois et fer-blanc

**J. SOMMER**

Numa-Droz 121 Téléphone 22.169

## Camionnage

(Commissionnaires-Expéditeurs)

Barrale, M., DI Jeanrichard 37.  
 Bering, Alb., Hôt.-de-Ville 38a.  
 Dursteler-Ledermann, E., Crétêts 89  
 (Voir annonce page 507).  
 Glohr, H., Léopold-Robert 11 a.  
**Grandjean, Henri**, L.-Robert 76.  
 (voir annonce page 4).  
**Jeanmaire, F.**, succ. de M. Tissot-Jacot, Numa-Droz 116.  
 (Voir annonce page 504).  
 Kaufmann, Henri, Collège 22.  
**Mauron, Louis**, D.-JeanRich. 9.  
 (Voir annonce page 510).  
**Racine, Georges & Pierre**,  
 Serre 57c. (Voir ann. page 539.)  
 Schmutz, Jos., Tple-Allemand 105.  
**SCHWAB, EMILE**, Chapelle 21.  
 Téléphone 21.595.

Ullmo, G., Collège 18.  
**Véron J., Grauer & Co.**, Place de  
 la Gare 5.  
 Von Bergen, Marc, Serre 112.  
 Zysset frères, Versoix 1 et Stand 14.

## Cannage de Chaises

Droz, Jules, Industrie 21.  
 Erard, R., Progrès 3.  
 Meister, Chs, Fritz-Courvoisier 13.  
 Montandon, L., Moulins 22.  
 Spring, J., Hôtel-de-Ville 33.  
 Urfer, Fritz, Sombaille 21.  
 Vuilleumier, Chs, Numa-Droz 35.

## Gaoutchouc (articles en)

Chopard, Henri, Balance 5.  
**DUCOMMUN, H.**, Vve, Léopold-  
 Robert 37.  
 Lonstroff, J., Léop.-Robert 41.  
 Ruchon, Louis, Numa-Droz 92.

## Carburants

Aeschlimann, J. fils, Parc 141.  
 (Voir ann. page 537).  
**Benzina S. A.**, Léop.-Robert 8a.  
 (Voir annonce page 525).  
**CARBURANTS S. A.**, DI-J. Rich. 14.  
 (Voir ann. dos du volume).  
 Lumina S. A., Entrepôts 41.

## Carrosserie

Bernath, Emile, Boucherie 6.  
 (voir annonce page 524).  
 Calame, René, Serre 128.  
 (voir annonce page 520).  
**Haag, Jean**, Eplat. jaune 25.  
 (voir annoncé page 517).

Liechti, François, Serre 128.  
 Mathey, Berthold, H.-de-Ville 21d.  
 Weber, Ch., Fritz-Courvoisier 12.

## Cartonnage

(Voir Gainerie.)

Grimm, Edgar, Parc 42.  
 Miéville, Paul, Tple-Allem. 77.  
**Schweizer & Schœpf**, cartonnages  
 soignés, Parc 29.  
 (voir annonce page 1).  
 Simmen, Manège 21.  
**Stehlé, G.**, Vve, Numa-Droz 93.  
 Stœcklé, Hri, «Activ», Montbrill. 1.  
**L'Industrielle**, Fribourg (voir  
 annonce page 488).

## Cercles

Cercle Abstinente, Rocher 7.  
 Cercle Ancienne Section, Jaquet-  
 Droz 43.  
 Cercle des Armes-Réunies, Paix 25.  
 Cercle catholique romain, Premier  
 Mars 15.  
 Cercle Montagnard, Daniel Jean  
 Richard 17.  
 Cercle ouvrier, Parc 73.  
 Cercle du Sapin, Jaq.-Droz 12a.  
 Cercle de l'Union, Serre 64.  
 Club des Amateurs de Billard,  
 Serre 64.  
 Loge maçonnique «L'Amitié»,  
 Loge 8.  
 Nouveau Cercle, Léop. Rob. 36.

## Cercueils (fabrique de)

**Guntert, E.**, Numa-Droz 6.  
 (Voir annonce page 16).



**Lanfranchi, Jos.**, Hôt.-de-Ville 21a  
(voir annonce page 532).

**Maitre-Lévi, F.**, Grenier 2.  
(Voir annonce page 473).

Pompes Funèbres générales S. A.,  
Léopold-Robert 6.

## Chapellerie-Pelleterie

A l'Univers, Léop.-Robert 72.

Aux Galeries du Versoix, Bal. 19.

**CANTON, F.**, Léop.-Robert 29.  
(Voir annonce 1ère p. couv.)

Droz, Abel, Léopold-Robert 51.

Frey, A. S. A., Ld-Robert 57.

Gostely, Arth., Léopold Rob. 8.

**Jacot, A.**, Léopold-Robert 47.

**Maison Moderne, S. A.**, Léopold-  
Robert 62.

Moritz, W., Léop.-Robert 15.

Old England, Balance 2.

## Charcuteries

(Voir boucheries et charcuteries)

## Charpentiers

(Voir menuisiers)

## Charrons

**Bernath, Emile**, Boucherie 6.  
(Voir annonce page 524).

Dorenbierer, Gges, Ronde 21a.

Kernen, Fritz, Crêt-du-Loche 19.

Mæder, Pierre, Ronde 25.

Moor, Ls, Hôtel-de-Ville 63.

Rufenacht, Louis., Charrière 128a.

**Wälti frères**, Léop.-Robert 114.  
(voir annonce page 488).

## Chaudronniers

Weissbrodt frères, Progrès 84.

## Chauffage central

**BRUNSCHWYLER & Cie**, rue de  
la Serre 33.

(voir annonce page 531).

« **Calorie** », Serre 66.

(voir annonce page 6).

Fetterlé, G., Versoix 7a.

Freiburghaus, Jean, Fleurs 2.

Metzger, Jos., Dl-J.Richard 33.

Mischler, Jean, Ld-Robert 26.

(voir annonce page 493).

Sulzer frères S. A., Est 18.

Weissbrodt frères, Progrès 84.

## Chaussures

Bata, Léopold-Robert 57.

**BERGER-GIRARD, E.**, Neuve 18.  
(Voir annonce page 5).

Consommation, Place Neuve 12.

**Coopératives Réunies**, r. Neuve 9.  
(Voir annonce page 503).

Joliot-Dubois, L., Ld-Robert 66.

Kurth, J., rue Neuve 4.

Pasquero, Bern., Paix 72.

**PECCHIO, ETIENNE**, Vve, Hôtel-  
de-Ville 21.

**RATIONNELLE, LA**, Arola (S. A.),  
Léopold-Robert 40.

**SODER-VON ARX**, Pl. Neuve 2.

## Chemisiers

**A la Pensée**, J. Luthy, Balance 3.  
(Voir annonce page 501).

A l'Univers, Léop.-Robert 72.

Aux Arcades, rue Neuve 14.

Aux Galeries du Versoix, Balanc 19.

**Canton, F.**, r. Léopold-Robert 29.  
(Voir ann. 1ère page couverture).

Droz, Abel, Léopold-Robert 51.

Fabr. Marina (gros), Ld-Rob. 66.

Frey, A. S. A., Ld-Robert 57.

Vous trouverez toujours les **DERNIÈRES NOUVEAUTÉS** en  
**CONFECTIONS, MODES,**  
**TISSUS, SOIERIES,** etc.

# Au Printemps

Gostely, A., Léop.-Robert 8.  
**Jacot, A.**, Léopold-Robert 47.  
**Maison Moderne**, Ld-Robert 62.  
 Old England, Balance 2.

## Chiffons - Vieux métaux

Bering, Albert, H.-de-Ville 38a.  
**Collay, Jean, Vve**, Chiffons et vieux  
 métaux, Terreaux 15.  
 (Voir annonce page 536).  
 Meyer-Franck, Marx, Ronde 23a.  
 Ullmo, Gasp., chiffons et métaux,  
 Collège 18.

## Cidreries

Cidrerie de Morat, Serre 79.

## Cinématographes

**Capitole-Sonore**, Parc 73.  
**Cinéma Apollo**, Léop.-Rob. 34a.  
**Scala-Sonore**, Serre 52.

## Clichés

Courvoisier, Alex., r. Marché 1.  
 Hæfeli & Cie, L. Robert 14.  
 Mettler, S. A., Dl-Jeanrichard 28.

## Cliniques

Borel, Charles, Dr, Paix 23.  
 Clinique Montbrillant, Montagne 1.  
 Jeanneret, André, Dr, Paix 27.  
 Joliat, H., Dr, rue Neuve 4.  
 Junod, Auguste, Parc 27.  
 Mathez, C.-O., Grenier 18.  
 Schœnholzer, Ph., Parc 27.

## Clinique de poupées

**Brossard, Jean**, Balance 4.  
**Ducommun, Fanny**, Promenade 1.  
 (Voir annonce page 511).

## Coffres-Forts

Bolliger, Mcel, Progrès 1 et 1a.  
**Fellhauer, Chs**, Paix 103a.  
 Pécaut, Coffres-Forts, N. Droz 106.

### CHARLES FELLHAUER

Paix 103a Téléphone 23.676

Domicile : Numa-Droz 123  
 Téléphone 23.673

### Serrurerie et Coffres-forts

Réparations Transformations

## Coiffeurs et Coiffeuses

Affolter, Walter, Ld-Robert 56.  
 Augsburg, Arn., Doubs 65.  
 Barfuss, Em., Jaq. Droz 28.  
 Bourgeois-Perret, Pl, Ld-Rob. 68.  
 Bourquin, Suzanne, T.-Allemand 5.  
 Brossard, Jean, Balance 4.  
 Contesse, Suzanne, 1er-Mars 6.  
 Degoumois, S., Serre 32.  
 Dumont, Charles, Ld-Robert 12.  
 Fass, Chs, Dl-J. Richard 43.  
 Fatton, Georges, Ld-Robert 73.  
 Fellmann, Ele, Numa-Droz 105.  
 Fénart, Louis, Serre 3.  
 Fleischmann, Ernest, Neuve 8.  
**Frey, Walter**, Promenade 16.  
 (voir annonce page 533).  
 Gasser, Ulysse, T.-Allemand 89.  
 Gertsch, J., Place Neuve 10.  
 Gostely, Alb., Cernil-Antoine 7.  
 Griffond, Paul, Numa-Droz 47.  
 Guenin, Alex., Serre 95.  
 Guggisberg, Raymonde, Daniel-J.-  
 Richard 17.  
 Guyot, Alexandrine, Moulins 7.  
 Heimerdinger, Jac., Ld Robert 19.  
 et Chemin de fer 6 (Gare).

**Helmerdinger, Paul, fils** (dames),  
Léopold Robert 19. (v. annonce  
page 537).

Hess-Tissot, Chs, Neuve 3.

Holl, Aloïs, A. M. Piaget 69.

Huguenin, Fritz, Léop.-Robert 120.

Huguenin, Marg., Ld-Robert 120.

Jaggi, Roger, Balance 13.

Jeanmaire, Ernest, Industrie 20.

Jeannin, Jules, Parc 31 bis.

Jærin, Albert fils, Serre 14.

Jærin, Werner, DI-J.Richard 24.

**Kellenberger, Emile**, N.-Droz 21.  
(Voir annonce page 500).

Klopfenstein, A., Progrès 2.

Langel, Chs, Léopold-Robert 56.

Liechti, Paul, Numa-Droz 149.

Lovis, Robert, Ld-Robert 25a.

Massé, Marcel, Serre 28.

Matile, Marcel, Ronde 9.

Méroz, Adrienne, Balance 14.

Méroz, Gaston, Balance 14.

Méroz, Marcel, Terreaux 2.

Meyer, Louis, Parc 10.

Nicolet, André, Fritz-Courv. 8.

Pellet, Marcel, Industrie 26.

Prétot, Simone, Progrès 8.

Rickli, Chs, A.-M.-Piaget 31.

Rieder, Marcel, N. Droz 118.

Robert, Jules, Léop.-Robert 47.

Robert, Mme, Ld-Robert 56.

Robert-Tissot, W., Manège 24.

Roth, Alex., Léop. Robert 66.

Salvisberg, W., 1er-Mars 4.

Schwechler, Jeanne, Parc 17.

Spätig, Raoul, Charrière 12.

Spitznagel, Otto, Serre 47.

Spitznagel, Ch. fils, L.-Rob. 51a.

Stram, F., Fritz-Courvoisier 7.

Vuillème, Marc, D.-J.Richard 19.

Waibel, S., Parc 27.

Weber-Dœpp, Alf., H. de Ville 5.

Wirz-Ruch, Willy, Grenier 6.

## Combustibles

Augsburger, Chs, Charrière 5.

**BAUMANN & Cie**, Entrepôts 23.  
(Voir ann. tranche du volume.)

Boss, Chs, Gibraltar 15.

**Brandt, Albert**, Terreaux 7  
(Voir annonce page 544).

**Collay, Jean Vve**, Terreaux 15.  
(Voir annonce page 536).

**Coopératives Réunies**, En-  
trepôts 7. (v. annonce page 8).

**Donzé Frères**, Industrie 25-27  
(voir annonce page 499).

Froidevaux, Paul, Progrès 17 a.

**Frütschi, Chs**, Crêt 16.  
(voir annonce page 530).

Gindrat, Pierre, T.-Allemand 95.

**Gygi, G.**, Parc 98.  
(Voir annonce page 518).

Jeanneret, Alb., Envers 1.

Jequier, Louis, r. H.-de-Ville 9.

**Kaufmann, A. & W.**, Marché 8.  
(Voir annonce page 456).

**KAUFMANN, HENRI**, Collège 22.

**Mathey, Arthur**, Puits 14.  
(voir annonce page 540).

**MEYER-FRANCK, MARX**, Ron-  
de 23 a.

Oswald, E., Parc 31bis.

Rodé-Kaufmann, G., Progrès 65 a.

Rutti-Cordier, E., Hôt.-de-Ville 38.

Tripet, Alb., Fr.-Courvoisier 41.

# Gaspard Ullmo

Rue du Collège 18 - Téléph. 21.282  
*Transport par camion-automobile*

Ullmo, Gaspard, Collège 18.  
USINE A GAZ, Collège 31.

### Chambres de bains

Baignoires      Chauffe-bains  
lavabos - Bassins - Glaces  
et tous accessoires aux

### Services Industriels

## Comestibles

Au Gourmet, A. Perrenoud,  
Serre 16. (voir ann. page 541).  
Au Méridional, Léop.-Robert 55.  
(voir annonce page 504).  
Bianchi, A., pass. du Centre 5.  
Bianchi, M., Fleurs 32.  
Dubied, A., succ. de Mme Augs-  
burger, rue Neuve 5.  
(Voir annonce page 518).  
Fenner, E., Serre 61.  
Genzoni, C., Numa-Droz 4.  
Guyot, Sam., Léop.-Robert. 34.  
GYGAX, F., Ronde 1.  
Hurzeler, M. Vve, Puits 11.  
Iseli, W., Léopold-Robert 66.  
Jamolli, Aug., Numa-Droz 131.  
Jamolli, H. Vve, Progrès 77 et Pl.  
Hôtel-de-Ville 2.  
Kernen, Jean, Serre 55.  
Kernen, Louis, place Neuve 8.  
Mainini, Domin., Charrière 13.  
Migros S. A., Ld-Robert 38.  
Olympi, Jean, Léopold Robert 58.

Pellegrini, Louis, r. Neuve 11.  
(voir annonce page 426).  
Perrenoud, Chs, Ld-Robert 58.  
Sartore, N. Vve, Balance 12.  
Wehrlé, A., Serre 126.  
Zürcher, Fernand, Serre 59.  
(Voir annonce page 516).

Si vous désirez un **bon poulet  
tendre** ou un **beau poisson  
frais**, adressez vous chez

**E. FENNER**

Serre 61 - COMESTIBLES - Tél. 22.454

## Comptabilité

CRISINEL, ANDRÉ, Aurore 16.  
Ernéta S. A., Serre 83.  
(voir annonce page 16).  
JUNG-LEU, Chs, Ld-Robert 42.  
(Voir ann. 3me page couvert.).  
MEYER, PAUL, Dr, Ld-Robert 58.  
(voir annonce page 488).  
PETTAVEL, ANDRÉ, r. Neuve 1.  
(voir annonce page 426).  
PFENNIGER, H.-E., Ld-Rob. 147.  
(voir annonce page 502).

## Confections

A la Confiance, Serre 10.  
A la Robe Moderne, Puits 1.  
Au Printemps, Léopold-Robert 54.  
Aux Galeries du Versoix, Balanc. 19  
Aux Travailleurs, Fr.-Courv. 11.

# A. EMERY & Fils

20, Léopold-Robert      MAGASINS DE L'ANCRE      Téléphone 21.314

**TISSUS - CONFECTIONS - NOUVEAUTÉS**

- Bloch, Sam., Léopold-Robert 36.  
**Coopérative du vêtement**, Daniel-Jean-Richard 43.  
 (Voir annonce page 173).  
 Corrodi, Léopold-Robert 49.  
 Dreyfuss, Armand, Old England, Balance 2.  
 Emery, A. & Fils, Ld Robert 20.  
 Frey, A. S. A., Ld-Robert 57.  
**MAGASINS DU JUVENTUTI**, Serre 9.  
**Hofer, Maison**, Léopold-Robert 41.  
 (voir annonce page 532).  
**JACOT, A.**, Léopold-Robert 47,  
 succ. de Weil-Naphtaly.  
 Jæger, Mlle, Léop.-Robert 58.  
 Lecoultre, Emma, Mme, L.-Rob. 58.  
 Leuzinger, F., r. Neuve 1.  
**Leuzinger, Albert**, r. de l'Hôtel de Ville 8. (Voir ann. page 491).  
**Maison Moderne**, Ld-Robert 62.  
 Mandowski, E., Serre 83.  
 Martin-Robellaz, A., N.-Droz 47.  
 Michel, Chs, Jaquet-Droz 8.  
 « P. K. Z. », Léopold-Robert 58.  
 Salomon, J., Mme, 1er-Mars 5.  
 Ullmo, Paul, Léop. Rob. 30.  
**WEILL, MARG., Mme**, L. Rob. 8,  
 Téléphone 22.175.

## Gordonneries

- Aeberhardt, Benoit, Balance 1.  
 Affentranger, F., Puits 15.  
 Albertini, G., Serre 63.  
 Andréone, P., Terreaux 11.  
 Barben, A., Parc 62.  
 Bart, C., Numa-Droz 145.  
 Bata, Léopold-Robert 57.  
**BERGER-GIRARD, E.**, r. Neuve 18  
 (Voir annonce page 5).  
 Bernasconi, Primo, Stand 6.  
 Buttet, Jules, Ronde 4.  
 Cattin, Paul, Parc 88a.  
 Cogliati, A., Serre 95.  
 Comincioli, Ang., Promenade 12.  
 Corti, Q., Paix 13.  
 Dæppen, Jean, Charrière 10.  
 Dallimonti, E., r. Neuve 10.  
 Devins, Marcel, Balance 10a.  
 Gaviglio, V., Léop.-Robert 19a.  
 Glanzmann, Jules, Rocher 2.  
 Gloor, Jacob, Progrès 19.  
 Hunziker, Eug., Serre 37 et Tple-Allemand 87.  
**Jaquenoud, Jos.**, Fr. Courv. 5.  
 (voir annonce page 520).  
 Jeanneret, Arthur, Arbres 1.  
 Jeanneret, Arthur, Grenier 34 et Numa-Droz 160.  
 Kurth, J., rue Neuve 4.  
 Lizzola, Mart., A. M. Piag. 65.  
 Manera, Andréa, Parc 86.  
 Marguerat, Jean-Jac., Nord 47.  
 Martin, René, Parc 68.  
 Matzinger, Jacob, Nord 167.  
 Mayer, Louis, Charrière 25.  
 Migliorini, Romano, Ld-Rob. 100.  
 Nicolet, Wm, Commerce 93.  
 Paratte, Alexandre, Progrès 87.  
 Pasquero, B., Paix 72.  
 Pecchio, Et., Vve, Hôtel-de-Ville 21.  
 Pêpe, Jos., Temple-Allemand 105.  
**PIAGET, ALBERT**, Serre 126.  
 Pruini, Guerino, Numa-Droz 2a.  
 Reinhard, A., Doubs 15.  
 Riat, Willy, Numa-Droz 5.  
 Romanet, Paul, Numa-Droz 14.  
 Sandoz, Marcel, Paix 45.  
 Sarbach, Ali, Stand 14.  
 Staeger, Fritz, Puits 1.  
 Streit, Jean, 1er Mars 14.  
 Testarini, Pierre, 1er-Mars 8.  
**Valsesia, Natale**, Parc 78bis.  
 (voir annonce page 522).

**Vous trouverez toujours les DERNIÈRES NOUVEAUTÉS en**  
**CONFECTIONS, MODES,**  
**TISSUS, SOIERIES, etc.**

**Au Printemps**



**Walter, A.**, Parc 8.  
(voir annonce page 502).

Willener, Paul, Nord 58.

Zanoni, Paul, Fr.-Courvoisier 29.

Zeender, Emile, Paix 67.

## Corsetières

**A la Pensée**, J. Luthy, Balance 3.  
(Voir annonce page 501).

Aux Arcades, rue Neuve 14.

Leuthold-Renaud, S., N.-Droz 78.

Liengme, Nelly, Ld-Robert 21.

**Nobile & Girod**, Ld-Robert 58.  
(voir annonce page 523).

Racine, C., Parc 14.

Silbermann, E., Parc 94.

Worpe, R. et N. DI JeanRich. 13.

### Corsets spécialités

*M<sup>me</sup> NELLY LIENGME*

21, Léopold-Robert Téléphone. 22,479

## Couleurs et vernis

**DROGUERIE GRAZIANO & Cie**,  
Parc 98.

**DROGUERIE VIESEL S. A.**, pl.  
Hôtel-de-Ville 5.

**DROGUERIE J. ROBERT-TIS-**  
**SOT**, 1er Mars 4.

**DROGUERIE WALTER**, Numa-  
Droz 90.

**ROBERT FRÈRES**, r. du Marché 2  
et Parc 71.

## Coupe (profess. de)

Bernard, J., Serre 62.

Dubois, Irma, Doubs 119.

Grisel-Girard, Marthe, Paix 83.

**Hofer, J.**, Léopold-Robert 41.

Huguenin-Schilt, M<sup>me</sup>, Serre 27.

Jost-Metzger, C., Nord 110.

## Coutellerie

Blaser, H., Léopold-Robert 35.

Dubois-Houriet, M<sup>me</sup>, Temple-  
Allemand 97.

Girardin-Santschi, Vve, P., Ser. 66.

Kælin, Chs, Place Neuve 8 a.

Kaufmann, A. & W., Marché 8.

Moser, Emile & Willy, Léopold-  
Robert 21.

## Couvreurs

Fahrni-Gerber, Retraite 10.

**Gaiffe, Roger**, Parc 67.

(Voir annonce page 542).

Gilardi, Georges, Boucherie 5.

**Moser, Emile & Willy**, Léopold-  
Robert 21. (Voir ann. p. encartée).

**Pohl, Wilh.**, Parc 86.

(Voir annonce page 504).

Terraz-Gœtz, Alexis, L.-Rob. 161.

Schaller, Albert, Terreaux 28.

## Cristaux, verrerie

(Voir quincaillerie.)

Blaser, H., Léopold-Robert 35.

Girardin-Santschi, Serre 66.

(Voir annonce page 539).

## Gaspard Ullmo

Rue du Collège 18 **Téléphone**  
Chaux-de-Fonds **21.282**

**Chiffons, Os, Fers, Métaux** ainsi que tous déchets de métaux  
neufs d'industrie sont achetés au plus haut prix du jour.

Moser, Emile & Willy, Léopold-  
Rob. 21. (V. ann. p. encartée).  
Ullmo, N., Serre 58.

## Guirs (commerce de)

Jutzeler, Fritz, Ronde 6.  
(Voir annonce page 528).  
Winkelmann, Fritz, Puits 8.  
Worpe, Aug., DI JeanRich. 13.

## Dactyle-Office

Bénédict School, rue Neuve 18.  
(voir annonce page 451).

## Danse (prof. de)

CLERC, WILLY, Cern.-Antoine 7.  
PERREGAUX, CHS, Puits 8 et  
Serre 14.  
Verdon, Chs, Léopold-Robert 66.

## Déménagements

Bering, Albert, H.-de-Ville 38.  
Glohr, Hermann, Ld-Robert 11a.  
Grandjean, H., Ld Robert 76.  
(voir annonce page 4).  
Kaufmann, Henri, Collège 22.  
Mauron, Louis, DI-JeanRichard 9.  
(Voir annonce page 510).  
Racine, G. & P., Serre 57c.  
(Voir annonce page 539).  
Von Bergen, Marc, Serre 112.  
Zysset frères, Versoix 1 et Stand 14.

### J. Véron, Grauer & Co.

LA CHAUX-DE-FONDS

*Déménagements par cadres,  
voitures capitonnées et  
camions-automobiles*

**10 voitures - 1 camion 5 T.  
1 camionnette**

**Garde - Meubles**

## Denrées alimentaires

Aeschlimann, Jean fils, Parc 141.  
(voir annonce page 537).  
Alimentation des Crêtets, Com-  
merce 57.  
Amstutz, Th., Succès 1.  
Au Méridional, Léop.-Robert 55.  
(voir annonce page 504).  
Beck & Cie, Stand 2.  
Berger, E., Combe-Grieurin 43.  
Beuret, A., Parc 35.  
Bianchi, A., passage du Centre 5.  
Bloch & Cie, Léop.-Robert 157.  
Borel-Dubois, Chs, Vve, Fritz-  
Courvoisier 12.  
Calame, Henri, Progrès 113a.  
Cidrerie de Morat, Serre 79.  
Conserves Lenzb. S. A., Parc 109.  
Coopératives Réunies, Commerce  
96, Paix 70, N.-Droz 2, Dd-P.-  
Bourquin 7 et Progrès 141.  
Etienne, G., Nord 183.  
Gagliardi, Louis, Tple-Allemand 1.  
Gaudin, Armand, Tple-Allem. 109.  
Geiser, Wm, Jura 2.  
Genzoni, C., Numa-Droz 4.  
Gindraux, Paul, Jaquet-Droz 35.  
Giordano, J., Léopold-Robert 27  
et Numa-Droz 147.  
Iseli, W., Léopold-Robert 66.  
Jacot, Paul, Nord 1.  
Jamolli, Aug., Numa-Droz 131.  
Jamolli, Henri, Vve, Progrès 77  
et Place Hôtel-de-Ville 2.  
Jeanneret, Edmée, Ravin 4.  
Jeanneret, Paul Vve, Ravin 1.  
Magnin, Chs, Numa-Droz 117.  
Magnin, Roger, Tple-Allem. 113.  
Mainini, Dom., Charrière 13.  
Marendaz, W., Numa-Droz 112.  
Matthey, Louis, Hôtel-de-Ville 30.

Migros S. A., Ld-Robert 38.  
 Monbaron, Maurice, N.-Droz 19.  
 Mutti, Emile, 1er-Mars 11.  
 Olympi, Jean, Léop. Robert 58.  
**Pellegrini, Louis**, rue Neuve 11.  
 (voir annonce page 426).  
**Perregaux-Dielf, Rob.**, D.-Pierre  
 Bourquin 7.  
 Polo, Pierre, Vve, L.-Robert 128.  
 Primeurs, S. A., Parc 9.  
 Quenet, Pl, Ftz Courvoisier 3.  
 Robert frères, Marché 2 et Parc 71  
 Savoie-Guinand, J., Serre 8.  
 Vuilleumier, Chs-M., N.-Droz 74  
 Wehrlé, A., Serre 126.

## Denrées coloniales

Aeschlimann, E. & Cie, Serre 1.  
**Aeschlimann, Jean, fils**, Parc 141.  
 (Voir annonce page 537).  
 Bloch & Cie, Léopold-Robert 157.  
 Consommation (Société de), Jaq.-  
 Droz 27, Industrie 2, Parc 54  
 et 88a, N.-Droz 45 et 111, Nord 17,  
 Fritz Courvoisier 20, Serre 2,  
 Doubs 145, Charrière 23, Jardins  
 nets 1, Ld-Robert 4 et 114, Suc-  
 cès 11a, Progrès 37.  
 Coopératives Réunies, D.-P.Bour-  
 quin 1, Commerce 79, Place  
 d'Armes 1, Puits 12, Serre 43  
 et 90, N. Droz 2, Progrès 88,  
 Nord 7 et 163.  
 Droz, J. & Cie, F.-Courvois. 10.  
 Ducommun, C. & fils, Parc 94.  
 Kaiser, Paul, Jaquet-Droz 49.  
 Perret-Savoie, 1er-Mars 7.  
 Robert frères, Marché 2 et Parc 71.  
**WEBER, ALBERT**, Fr.-Courv. 4.  
 L.-Robert 25 et N.-Droz 88.  
 (Voir annonce page 521).  
 Wille-Notz, P. Neuve 4 et Parc 31.  
 (Voir annonce page 15).

## Dentistes diplômés

Benoît, Alfred, Dr, Balance 2.  
 Berg, Armand, Dr, Serre 67.  
 Bilat, Jos., Place Neuve 6.  
**BORLE, ANDRÉ**, Léop.-Rob. 39.  
**BREHM, M. Mlle**, Ld-Robert 24.  
 Téléphone 24.545.  
**COHN, F. Dr**, Place Hôtel-de-Ville  
 5. (dès août: Ld-Robert 66, Mi-  
 nerva). Radiographie dentaire.  
 Téléphone 22.381.  
 Monet, L., Dr, Parc 9 ter.  
**SPIRA, LUCIEN**, Dr, L.-Rob. 62.  
 Radiographie et diathermie den-  
 taires. — Téléphone 23.929.

## Techniciens-Dentistes

Baud, Léon, Jaquet Droz 27.  
 Cousin, Th., Serre 18.  
**DOUILLOT, GASTON**, Parc 31.  
 (voir annonce 4e page couvert.)  
 Du Bois & Fluckiger, Pl. Hôtel-de-  
 Ville 9 et Fr.-Courvoisier 2.  
 Hagemann, Paul, L. Robert 58.  
**HOSSLY, AGATHE**, Envers 34.  
 Hutter, Chs, Serre 45.  
 Jeitler, H., Léopold-Robert 68.  
**Plüss, Arthur**, Parc 31 bis.  
 (voir annonce page 496).  
 Perrenoud, Donat, Léop.-Rob. 70.  
 Schmelz-Vogt O., Léop. Rob. 64.

— Cabinet Dentaire —  
**PAUL HAGEMANN**  
 Technicien-Dentiste  
 Rue Léopold-Robert. 58  
 Consultat. de 9 h. à midi et de 2 à 6 h.

## Mécaniciens-dentistes.

Beucler, A., Dl-JeanRichard 27.  
 Fahrner, O., Parc 6.

Flückiger, W., Fr.-Courvoisier 2.  
 Gindrat, Henri, Paix 39.  
 Guillet, L., Tple-Allemand 23.  
**JOERIN, H. - CABINET DEN-  
 TAIRE**, Balance 10.  
 Juillerat, M., Serre 45.  
 Perotti, André, Léopold-Robert 21.

## Dessinateurs.

Fiedler, S. A., Cernil-Antoine 14.  
 Mettler, S. A., DI-Jeanrichard 28.

## Drogueries industrielles

Aeschlimann, Jean, fils, Parc 141.  
 (voir annonce page 537).  
**DROGUERIE GRAZIANO & Co.**,  
 Parc 98.  
**DROGUERIE VIESEL S. A.**, Place  
 Hôtel-de-Ville 5.  
**DROGUERIE JULES ROBERT-  
 TISSOT**, 1er Mars 4.  
 Robert frères, Marché 2 et Parc 71.

## Drogueries

Aeschlimann, Jean, fils, Parc 141.  
 (voir annonce page 537).  
**DROGUERIE VIESEL S. A.**, Place  
 Hôtel-de-Ville 5.  
 Droguerie Graziano & Cie, Parc 98.  
**DROGUERIE JULES ROBERT-  
 TISSOT**, 1er Mars 4.  
**DROGUERIE WALTER**, Numa-  
 Droz 90.  
 Robert frères, Marché 2 et Parc 71.

## Eaux gazeuses

Dursteler-Ledermann, E., rue d.  
 Crétêts 89 (V. ann. page 507).  
 Franz, Edmond, Ronde 6.  
 Laager, Louis, Collège 56.  
 Porret-Benoit, Cécile, Puits 25.  
 Robert frères, Marché 2 et Parc 71.

## Ebénistes

Ansermet, Henri, Parc 96a.  
 Berthe, François, Paix 85.  
 Beyeler, C. fils, Industrie 1.  
 (Voir annonce sur signet).  
 Casiraghi, frères, Promenade 36.  
 Dunki, Jacob, Parc 84.  
 Droz, P. A., Serre 41.  
 Egger, Jean, Sophie-Mairet 4.  
 Flüge, Chs, Progrès 4a.  
 Frey, Th., Collège 4.  
**Guenin, A.**, A.-M.-Piaget 67a.  
 Huguenin, Paul, Paix 41.  
 Jacot, Emile, Clématites 2.  
 Kehrlé & Bächler, Collège 29 a.  
 (voir annonce page 512).  
 Lanfranchi Frères, H.-de-Ville 21a.  
 Maino, Eug., Progrès 83 et 83 a.  
**Malatras, B.**, Serre 105 et Ld-  
 Robert 84. (voir ann. page 533)  
**MARELLI, JOSUÉ**, Chapelle 6.  
 (Voir ann. 4e page couverture).  
 Meubles Confort S. A., F.-Cour. 1.  
 Ochsner, Ad., Charrière 50.  
 Ochsner, Ch., Paix 101a.  
 Retler, Chs, Doubs 137.  
 Riesen, H., Ld-Robert 25a.  
 Roi, Marcel, Numa-Droz 3.  
 Rüfenacht, Jâmes, Ronde 36.  
**Zingg & Cie S. A.**, Fleurs 24.  
 (Voir annonce page 497).

## Ecole de Langues

### **BÉNÉDICT SCHOOL**

Rue Neuve 18 Téléphone 21 164

### **ECOLE DE LANGUES**

(Méthode Bénédict)

**Sténo-Dactylographie**

**Branches commerciales**

**Traduction horlogères  
 et diverses**

**Dactyle-Office** - Travaux de copies - Circulaires

## Electriciens

- Aeschbacher, Paul, Léop.-Rob. 9.  
 Antonin & Cie S. A., L.-Robert 7.  
**Berberat, Louis**, Léop.-Robert 39.  
 (Voir annonce ci-dessous).  
 Bugnon, Georges, Paix 3.  
**GRANDJEAN, CHS**, N.-Droz 114.  
 (voir annonce page 490).  
 Collard, J., Parc 52.  
 Eresa S. A., Versoix 5.  
**HEUS, Fr.**, Dl-JeanRichard 11.  
 (Voir annonce page 513).  
**Liechti, Vital**, Léop.-Rob. 102.  
 (voir annonce page 497).  
 Schneider, Jules, Numa-Droz 161.  
**Schneider, J. & H.**, Commerce 85.  
 (Voir annonce page 519).

### **FORCE et LUMIÈRE**

Moteurs, Appareils,  
Lustrerie, etc.

### **Services Industriels**

Bureaux: Collège 30

Magasin: Léopold Robert 58

## **Antonin & C<sup>ie</sup> S. A.**

Téléphone 21.574 Léopold-Robert 7

*Concessionnaires autorisés pour  
tout ce qui concerne l'électricité*

### **INTERRUPTEURS SILENCIEUX**

brevetés, marque de qualité de A.S.E.  
chez tous les installateurs

### **INTERRUPTEURS MERCURIA S. A.**

— :: —

150, r. Numa-Droz Téléphone 24.094

### **ELECTRO-FER**

**DISJONCTEUR THERMIQUE**

pour Fers à repasser

Marque: „**SANS SOUCIS**“

Usine: Doubs 19. Bur.: Serre 54

## Encadreur

- Bachmann, P., Grenier 24.  
 Barraud, C., Serre 10.  
**Dintheer, W. fils**, Balance 6.  
 (Voir annonce page 500).  
 Droz, Léopold, Numa Droz 90.  
 Eresa S. A., Versoix 5.  
 Malatrasi, B., Léopold-Robert 84.  
 (voir annonce page 533).  
 Miéville, J., Temple-Allemand 77.  
 Roi, Marcel, Numa-Droz 3.  
 Simmen, Manège 21.  
 Stehlé, G., Vve, Numa-Droz 93.

## **ENTREPRISE GÉNÉRALE D'ÉLECTRICITÉ** **LOUIS BERBERAT**

Concessionnaire autorisé de la ville et des téléphones fédéraux  
Avenue Léopold-Robert 39 — Téléphone 21.949

*Installations, Réparations, Moteurs, Lustrerie, T. S. F.*

**AUTOS: ÉQUIPEMENT ÉLECTRIQUE**

**RADIOS TÉLÉDIFFUSION**



## Entrepreneurs

- Bettosini et Cie, T. Allemand 87.  
(Voir annonce page ci-dessous).  
Biéri, H. & Frère, Nord 183.  
Bobbia, Rodolphe, Pont 36.  
Clivio, Henri & fils, Parc 112.  
**Comini, Henri**, Progrès 4.  
(Voir annonce page 534).  
Crivelli, J. & fils, Paix 76.  
Fontana, A.-G., Jacob-Brandt 55.  
Gagliardi, Paul, Charrière 3.  
Gentil & Kaufmann, Puits 29.  
Gianinazzi, Achille, N.-Droz 108.  
**Giovannoni, Arnold**, succ. de  
Chs Nuding, Léop. Rob. 66.  
(voir annonce page 533).  
Henry, E., Nord 155.  
(voir annonce page 528).  
L'Héritier, F., Numa-Droz 161.  
Manzoni, Etienne, H.-de-Ville 7a  
**Paci, Louis**, Léop.-Robert 102.  
(voir annonce page 517).  
Perret-Michelin, J., Helvétie 29.  
**Piffaretti, Ant. & Vallana**, Ambr.  
Vallana, succ., H.-de-Ville 49.  
(voir annonce page 520).  
Riva, Alfred, Parc 101.  
Riva, Ant. & Cie, Charrière 44-46.  
**Roulet, Jules**, D. J. Richard 15.  
(Voir annonce page 531).  
Ruegsegger, Willy, H.-de-Ville 46.  
Talleri, Jos., Fritz-Courvoisier 62.  
Tarditi, Gioachino, H.-de-Ville 33.  
Tarditi, Jacques, Serre 93a.  
Varetto, Chs, Granges 12.

## Epiceries

- Aebischer, Lina, Al.-M. Piaget 29.  
Aeschlimann, Vve, Arnold, Parc 69.  
Aeschlimann, E. & Cie, Serre 1 et  
DI-Jeanrichard 29.  
Alimentation des Crêtets, Com-  
merce 57.  
Bagliani-Zimmermann, R., Bassets  
62a.  
Belleli, P., Progrès 3.  
Berger, E., Cbe-Grieurin 43.  
Bieri-Meylan, U., Gibraltar 8.  
Boillat Jules, Tête de Ran 3.  
Boss-Sandoz, Gottf. Vve, Nord 50.  
Bourquin, Jean, Hôtel-de-Ville 63.  
Brandt, A., Doubs 77.  
Brügger, M., Léop.-Robert 100.  
Burki, Rosine, Collège 37.  
Burri, H., Tple-Allemand 59.  
Calame, Albert, Puits 7.  
Calame, Henri, Progrès 113a.  
Cartier, Julia, Tple-Allemand 107.  
Cattin, Charles, Parc 85.  
**Cattin, Wm**, Doubs 51.  
(Voir annonce page 511).  
Chollet, Henri, Granges 6.  
Consommation (Société de) :  
Jaq.-Droz 27, Industrie 2, Char-  
rière 23, Parc 54a et 88, Numa-  
Droz 45, 111, Nord 17, Fritz-  
Courvoisier 20, Doubs 145, Ser-  
re 2, Jardinets 1, Léop.-Robert  
4 et 114, Progrès 37, Succès 11a.  
**Coopératives Réunies**.  
Commerce 79, D.-P. Bourq. 1,  
Nord 7 et 163, Numa-Droz 2.  
Place d'Armes 1, Progrès 88  
et 141, Puits 12, Serre 43 et 90.

**Entreprise de Travaux en Asphalte et en Ciment - Groisage et Goudronnage**  
Toits en Ciment Ligneux - Parquets sur Bitume

## Bettosini & Cie

LA CHAUX-DE-FONDS TÉLÉPHONE 22.115 87, Rue du Temple Allemand, 87

- Daimler, Jean, Hôtel-de-Ville 17.  
**DEL BOCA, CAMILLE**, Crêt 20.  
 Téléphone 24.387.  
 Dick, Adolphe, Charrière 57.  
 Dubach, Arnold, Vve, Hêtres 2.  
 Dubied, A., succ. de Mme Augsb-  
 burger, rue Neuve 5.  
 (Voir annonce page 518).  
 Dubois, Marcel, Progrès 21.  
 Etienne, G., Nord 183.  
 Evard, Ruth, Cbe-Grieurin 7.  
 Farine, R., Vve, Numa-Droz 96.  
 Frigerio-Lauper, Eliséo, Fritz-  
 Courvoisier 38.  
 Froidevaux, Ant., Rrechrètes 10.  
 Gaudin, A., Temple-Allemand 109.  
 Gavillet, M., Crêt 10.  
 Gigandet, Gust., Manège 16-18.  
 Gigon-Grädel, A., Parc 104.  
 Gindraux, Gges, Doubs 113.  
 Gindraux, Paul, Jaquet-Droz 35.  
 Girardin, Armand, 1er-Mars 15.  
 Glanzmann, Emile, Parc 6.  
 Gobet, L., 1er-Mars 16b.  
 Guyot, Jules, Numa-Droz 117.  
 Haefelinger, F., Doubs 158.  
 Hurzeler, M. Vve, Puits 11.  
 Isely, Suz., Vve, Numa-Droz 104.  
 Jacot, L., Signal 10.  
 Jacot, Léon, Locle 22.  
 Jacot, Paul, Nord 1.  
 Jeandupeux, C., Jacob-Brandt 86.  
 Jeandupeux-Dubois, Berthe, Vve,  
 Numa Droz 145.  
 Jeanneret, Edmée, Ravin 4  
 et Ph.-Henri Matthey 15.  
 Jeanneret, Paul Vve, Ravin 1.  
 Jeannin, S., Vve, Moulins 2.  
 Jenny, Fritz, Jura 4.  
 Jung, Ed., Manège 24.  
 Junod-Zahnd, C. Vve, N.-Droz 127  
 Kernén, Louis, Place Neuve 8.
- Lehmann, M., Serre 98.  
 Lengacher-Droz, H., Grenier 21.  
 Leuba, Louis, Numa Droz 11.  
 Leuba-Harder. L., Parc 74.  
 Matile, Mme, Ronde 26.  
 Matthey, Vital, Vve; Crêtets 117.  
 Maurer, Fritz, Crêt du Locle.  
 Moning, Ls, Charrière 45.  
 Montandon, M. Vve, Parc 17.  
 Moser, Lina, T. Allemand 71.  
 Mühlemann, L., Progrès 105.  
 Némitz, Ele, Industrie 22.  
 Nicolet, Jules, Progrès 123.  
 Oppliger, Alc., Di-J.Richard 41.  
 Pellaton, J., Parc 66.  
 Perrenoud, Chs, Ld-Robert 58.  
 Perret-Savoie, 1er-Mars 7.  
 Perrotet, Ern. Vve, H.-de-Ville 34.  
 Petitpierre, Chs, Di-JRichard 26.  
 Pieren, Alfred, Jaquet-Droz 10.  
 Polo, Vve, Léop. Robert 128.  
 Quadri, P., Numa-Droz 160.  
 Racine, Martha, Doubs 129.  
 Ray, Oscar, Rechrètes 31.  
 Robert, A., Vve, Charrière 14.  
 Robert frères, Marché 2 et Parc 71.  
 Robert, Henri, Eplat.-Jaunes 40.  
 Rosetti, G., Parc 96.  
 Rufener, Ges, Collège 13.  
 Sandoz, Fritz, Charrière 29.  
 Santschi, Charles, Versoix 7.  
 Schær, Marie, Balance 14.  
 Schindelholz, Maur., Eplat. Jnes 20.  
 Senn-Jeanneret, O Vve, J.-Droz 16.  
 Schirmer-Kämpf, H., Industrie 17.  
 Spiller, S. Vve, Versoix 3.  
 Staudenmann-Hugoniot, Rose,  
 Fleurs 9.  
 Steiner, Jeanne, Parc 66.  
 Tripet, Albert, F.-Courv. 41.  
 Vermot, Georges, Nord 66.  
 Villars (de), Léop. Robert 28.

# Hôtel de la Prairie

Maison de famille de premier ordre

Sur la route Lausanne-Neuchâtel

**Garages**

**Garages**

## Yverdon-les-Bains

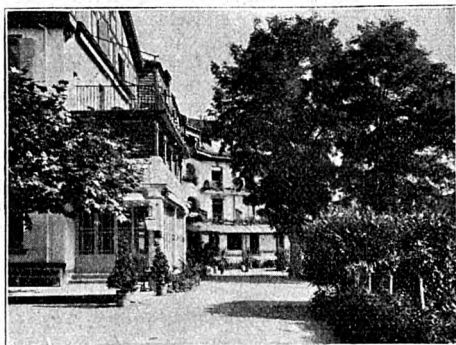

Station des  
Arthritiques

Cure combinée  
c'est

Vittel et  
Aix-les-Bains  
réunis

L'eau magnésienne diurétique LA PRAIRIE

L'eau sulfureuse sodique (Etablissement thermal à 3 minutes)

CALCULS  
RÉNAUX  
EXPULSÉS



PAR LA  
CURE D'EAU  
D'YVERDON

Séjour de campagne idéal - Cuisine renommée

PRIX MODÉRÉS

Ascenseur - Parc - Tennis - Billard - Cinéma

B. SUEUR-ROHRER, propr.

- Von Kaenel, R., A.-M.-Piaget 63.  
 Vuille, Alc., Paix 61.  
 Vuilleumier, Chs.-M., N.-Droz 74.  
 Wahl, E., Progrès 105a.  
 Weber, Albert, Fritz-Courvois. 4.  
 L.-Robert 25 et N.-Droz 88.  
 (Voir annonce page 521).  
 Wille-Notz, Place Neuve 4  
 et Parc 31. (V. ann. page 15).  
 Zürcher, Chn, Locle 22.  
 Zürcher, F., Serre 59.  
 Zwygart, Bertha, DI JeanRich. 19.

## Experts-comptables

- Crisinel, André, Aurore 16.  
 Degoumois, Ivan, Serre 32.  
 JUNG-LEU, CH., Ld-Robert 42.  
 (Voir ann. 3me page couvert).  
 Meyer, Dr Paul, Ld-Robert 58.  
 (Voir annonce page 488).  
 PETTAVEL, ANDRÉ, r. Neuve 1.  
 (Voir annonce page 426).  
 Pfenniger, H.-E., Ld-Robert 147.  
 (Voir annonce page 502).  
 Prêtre, Fernand, Léop.-Robert 63.

## Fers (Art. en)

- Kaufmann, A. & W., Marché 8.  
 (Voir annonce ci-contre).  
 Girardin-Santschi, Serre 66.  
 (Voir annonce page 539).  
 Moser, Emile & Willy, Léopold-  
 Robert 21.  
 Nusslé, M. & G., Grenier 5 et 7.  
 (Voir annonce page 460).  
 Toulfefer S. A., Pl. H.-de-Ville 9.



## Fourneaux

**MACHINES** en tous genres  
pour la cuisine

**COUPELLERIE**  
**BROSSERIE**

**QUINCAILLERIE**  
**FERBLANTERIE**

**A. & W. KAUFMANN**

8-10, Rue du Marché Téléph. 21.056  
 5% S. E. N. J. 5% Téléph. 21.057

## Ferblantiers

- Bossi, Jean, Granges 8.  
 Dunnenberger, Chs, Collège 10.  
 (Voir annonce page ci-dessous).  
 Fetterlé, G., Versoix 7a.  
 Farinoli, Emile, Jaquet-Droz 14a.  
 Freiburghaus, Jean, Fleurs 2.  
 Gilardi, Georges, Boucherie 5.  
 (Voir annonce page 508).  
 Guggisberg, Fritz, Ronde 21.  
 (voir annonce page 541).  
 Heiniger, Fritz, H.-de-Ville 7b.  
 (Voir annonce page 486).  
 Knörr, René, Progrès 69a. (Voir  
 annonce page 490).  
 Kubler, Wilh., Paix 95.  
 (voir annonce page 544).

## ATELIER DE FERBLANTERIE

Ferblanterie pour Bâtiments Fondée en 1881

Installation d'eau

**Charles Dunnenberger** LA CHAUX-DE-FONDS  
 10, Collège - Téléphone 23.486

Prompte exécution - Prix modérés

- Mischler, Jean**, Ld-Robert 26.  
(voir annonce page 493).
- Moser, Emile & Willy**, Léopold-Robert 21.  
(Voir annonce page encartée).
- NOBS, E.**, Alex.-M. Piaget 63a.  
(Voir annonce page 536).
- Romano, Jos., H.-de-Ville 25.
- SALVISBERG, HERMANN**, Numa-Droz 1 et 3a.  
(Voir annonce page 494).
- Salvisberg, Fritz**, Jaquet-Droz 9.  
(Voir annonce page 501).
- Sattiva, Emile fils**, succ. de B. Sattiva, Jaquet-Droz 22.  
(Voir annonce page 499).
- VUILLEMIN, LOUIS**, Paix 67.  
(voir annonce page 510).

## Ferronnerie d'Art

- Bolliger, Marcel, Progrès 1 et 1a,  
Liechti, François, Serre 128.

## Fleuriste

- Antoine & Cie**, Léop.-Rob. 70.  
(Voir annonce page 521).
- Beck, Alb. fils, halle de la Gare,  
et Léopold-Robert 102.
- Boissenot-Winter, Pl.-Neuve 6.
- Bourquin, M., Doubs 157.
- Farine, P., Paix 65.
- Ingold, Marg.**, Ronde 2.  
(voir annonce page 526).
- Keller, H.**, Fritz-Courvoisier 36.  
(Voir annonce page 535).
- «**La Prairie**», Paul Humbert, N.-Droz 27. (voir ann. page 492).
- Noverraz, Eug., Charrière 102.
- Palais des Fleurs**, r. Neuve 11.  
(voir annonce page 512).
- Stauffer, E., Balance 10a.
- Stehlé, Ed., Stand 6 et N.-Dr. 103
- Vernier Vve, Numa-Droz 84.

## Fourrages

- Ballmer, Robert, Numa-Droz 9.
- Donzé frères, Industrie 25-27.
- Kaufmann, E., Place H.-de-Ville.
- Santschy, W., Pl. de la Gare 5.

## Fourreurs

- Canton, Franç.**, Léop. Rob. 29.  
(Voir ann. Ire p. couverture).
- Girardier, Mme, Parc 67.
- Leinert, L., Parc 28.
- Moritz, W., Ld-Robert 15.
- Kuster, Willy, Envers 22.
- Jung, Jean-Chs**, Le Locle. (Voir  
annonce sous fourrur. Le Locle).

## Gâiniers

(Cartonnages)

- Boss, C. G. & Cie, DI JRichard 44.
- Dintheer, W. fils, Balance 6.
- Grimm, Edgar, Parc 42.
- Langenegger frères, Doubs 156.
- Miéville, P., Tple Allemand 77.
- Stehlé, Gges Vve, Numa-Droz 93.
- Schweizer & Schœpf**, Parc 29.  
(voir annonce page 1).
- Stœckle, Hri, «Activ», Montbrill. 1.
- Stœcklé, Willy, Progrès 4a.

## Ganterie

- A la Pensée**, J. Luthy, Balance 3.  
(Voir annonce page 501).
- Courvoisier, M.**, Ld-Robert 57.  
(voir annonce page 502).

## Garde-malades

- Borel, Maurice, Ld-Robert 130.
- Dubois, S., Moulins 10.
- Girard, Jean, Numa-Droz 94.



Greber, Lucie, Grenier 3.  
 Guggisberg, Mad., Tple-Allem. 87.  
 Infirmières visiteuses, Collège 9.  
 Jeanneret, Rachel, Numa-Droz 77.  
 Morel, Chs-A., Serre 81.  
 Nicod, A., Numa-Droz 62.  
 Niestlé, B., Nord 60.  
 Perret, J.-Albert, Parc 25.  
 Poste de Secours Armée du Salut,  
 Pont 2.  
 Stolz, Marthe, diacon., Temple  
 Allemand 25.  
 Taillard, H., Doubs 123.  
 Tschanz, Fritz, Gén.-Dufour 6.  
 Union catholique sociale, Nord 57.  
 Vuilleumier-Sunier, Berthe, Parc 75

## Géomètres

Bandelier, Jean, Crêt 10.  
 Ducommun, Chs, Gén.-Herzog 20.  
 Goly, Paul, Jacob-Brandt 57.

## Gérants d'Immeubles

Blanc & Payot, Léop.-Robert 66.  
 Bolle, Arnold, Promenade 2.  
 Bolliger, Jules-César, L.-Rob. 37.  
**BOLLIGER, RENÉ**, Fr.-Courv. 9.  
 (voir annonce page 540).  
 Dubois, Jules, Pl. H.-de-Ville 5.  
**ERNÉTA S. A.**, Serre 83.  
 (Voir annonce page 16).  
**Feissly, Pierre**, Paix 39.  
 (Voir annonce page 493).  
 Fontana, A., Jacob-Brandt 55.  
 Gérances et Contentieux S. A.,  
 Léopold-Robert 32.  
 Gérance des Immeubles commu-  
 naux, Marché 18.  
 Gianola, Jean, Léop.-Robert 35.  
 Girard, Julien, Promenade 2.  
**HENRIOUD, ERNEST**, Paix 33.  
 (voir annonce page 518).

Hoffmann, Jean, Jaquet-Droz 41.  
 Humbert, Marc, Numa-Droz 91.  
 (Voir annonce page 538).  
 Jacot-Guillarmod, René, L. Rob. 35.  
 Jaquet, Aug., Place Neuve 12.  
 Jeanmonod, Alb., Parc 23.  
**JUNG-LEU, CHS**, Ld-Robert 42.  
 (V. annonce 3me p. couvert.).  
 Löwer, A., Léopold-Robert 22.  
 Mamie, Jules, Industrie 13.  
 Meyer, Paul, Léop.-Robert 58.  
 (Voir annonce page 488).  
 Pécaut-Michaud, Ls.-Alb., N.-D 122  
 Poget, Maurice, Jacob-Brandt 6.  
**Robert-Tissot, E.**, Ld-Robert 4.  
 (Voir annonce page 15).  
 Rodé, Berthe, Numa Droz 2.  
**RÖEMER, EMILE**, Ld-Robert 49.  
 (voir annonce sur signet).  
 Rosset, Henri, Léop.-Robert 52.

## Graines (Négociant en)

**ANTOINE & Cie**, Ld-Robert 70.  
 (Voir annonce page 521).  
 Ingold, Marg., Ronde 2.  
 (Voir annonce page 526).  
 Palais des Fleurs, r. Neuve 11.  
 (Voir annonce page 512).  
 Toulfefer S. A., Pl. H.-de-Ville 9.

## Gramophones

Continental, rue du Marché 6.  
 De Lopez-Girard, Edm., Tertre 3.  
 Manufact. Jurass. S. A., Crêt 5-7.  
 Moser, Fréd., Cure 2.  
 Nobs, Charles, Gén.-Herzog 20.  
 (Voir annonce page 463).  
 Perregaux, Franç., L.-Robert 4.  
 Reinert, Robert, Ld-Robert 50.  
 Vermot, B., Marché 4.  
 Von Allmen, A., Prévoyance 102.  
 Witschi-Benguerel, F. & H.,  
 Léopold-Robert 22.

Vous trouverez toujours les **DERNIÈRES NOUVEAUTÉS** en  
**CONFECTIONS, MODES,**  
**TISSUS, SOIERIES, etc.**

# Au Printemps

## Herboristes

**DROGUERIE J. ROBERT-TIS-**  
**SOT**, 1er Mars 4.

**ROBERT FRÈRES**, Marché 2 et  
Parc 71.

## Horticulteurs

Antoine & Cie, Léop. Robert 70.  
(Voir annonce page 521).

**Henry, E.**, Nord 155.  
(voir annonce page 528).

**Keller, H.**, Fritz-Courvoisier 36,  
(Voir annonce page 535).

« La Prairie », Paul Humbert, N.-  
Droz 27. (voir ann. page 492).

L'Eplattenier, M., Charrière 23.

Noverraz, Eug., Charrière 102.

Palais des Fleurs, r. Neuve 11.  
(voir annonce page 512).

Roulet, Jules, DI JRichard 15.  
(Voir annonce page 531).

Stehlé, E., Stand 6 et N.-Dr. 103.

Steiner, André, Sorbiers 13.

Thiébaud, E., Loge 11.

## Hôtels

**HOTEL CENTRAL ET DE PARIS**,  
Linder, A., Léopold-Robert 23.

Fleur-de-Lys, Bantlé, A., Léopold-  
Robert 13.

**Châlet-Pension Heimelig**, Gran-  
des-Croset. 49. (v. ann. p. 511).

**CHALET-PENSION-SÉJOUR**. Tea  
Room de campagne. Gr. Cro-  
settes 11. E. Schmidiger-Boss,  
propr. Tél. 21.714.

Cheval-Blanc, Feutz, Alb., H.-de-  
Ville 16.

Croix-d'Or, Rufer, Louis, rue de  
la Balance 15.

Croix Fédérale, Bauer, Walther,  
Crêt-du-Loclé 24.

Hôtel de la Balance, König, Hans,  
Balance 8.

Hôtel Bellevue, Jérusalem,  
Liengme, Joram, Bulles 2a.

**Hôtel de France**, Bärtschi, G.,  
rue DI-JeanRichard 46.

Hôtel du Guillaume-Tell, Kröppli,  
M., 1er-Mars 3.

Hôtel de l'Ours, Gnægi, Alf., Fr.  
Courvoisier 48.

Hôtel du Sapin, Simon, Alfr. Vve,  
Bas Monsieur 6.

Soleil, Vve Jean Birolo, Stand 4.

**Maison Monsieur**, L'Eplattenier,  
L., Côtes-du-Doubs 15.  
(Voir annonce page 506).

Poste, Blaser, Paul, J.-Droz 60.

Hôtel du Jura, Amstutz, Louis,  
Hôtel-de-Ville 50.

## Huileries

**Bloch, M.**, « La Semeuse », Com-  
merce 5-7. — Téléphone 22.229.

Ducommun, C. & fils, Parc 94.

Montandon. Parc 17.

# Hôtel Fédéral,

## COL-DES-ROCHES MARC FAHRNY

Téléphone inter. 31.320, Col-des-Roches

**Grande salle pour noces et sociétés.** — Piano électrique

**Bonne cuisine - Cave renommée - Chambres à louer**

**TRIPES : tous les samedis soirs**

Perregaux-Dielf, Rob., Dd-Pierre  
Bourquin 7.  
Millet, Louis, Nord 191.  
**REYMOND, MARC**, Envers 16.  
Robert, frères, Marché 2 et Parc 71.  
Weil, Alfred, Numa-Droz 80.

## Hygiène de la Chevelure

Degoumois, S., Serre 32.  
**MOSER, LOUISE**, spécial., Parc 25  
Perregaux, Alice, Paix 79.  
Thiébaud, Lucie, Ravin 11.

## Imprimeries

Fiedler, S. A., Cernil-Antoine 14.  
Hæfeli & Cie, Léop. Robert 14.  
**Imprimerie Coopérative**, Parc 103  
(Voir annonce page 515).  
Imprimerie des Corporations,  
1er Mars 15.  
Imprimerie Courvoisier, Marché 1.  
départ. Hélio, Parc 150.  
Imprimerie Delapraz, J.-Droz 13.  
**Imprimerie Graden**, Envers 35.  
(Voir annonce page 534).  
Imprimerie Sauser, Parc 76.  
Imprimerie Stadlin, **STOLL &**  
**PERRENOUD**, succ., Ld-Rob. 34  
(Voir annonce page 2).  
**La Fusion, S. A.**, D.-J. Rich. 39.  
**Mettler, S.A.**, établissement d'arts  
graphiques. Dl-JeanRichard 28.  
(Voir ann. 3e page couverture).  
Miéville, E., Paix 133.

**Robert, A.**, D.-JeanRichard 16.  
(voir annonce page 536).

**Robert-Tissot & fils**, Parc 41.  
(Voir annonce page 4).  
Schwab, R., Sorbiers 17.

## Ingénieur

**ROULET, M.**, Léop.-Robert 66.

## Installations de magasins

INSTALLATIONS COMPLÈTES DE MAGASINS  
*Balances automatiques TELL*



**M. & G. NUSSLÉ**  
GRENIER 5-7 TÉLÉPHONE 24.532

## Instruments de chirurgie

Ruchon, Louis, Numa-Droz 92.  
(voir annonce page 514).

**CAFÉ**  
**HUILE**  
**GRAISSE** mélangée au beurre

**LASEMEUSE**

## Institut d'éducation physique

Zehr, Georges, prof., Serre 62.

## Journaux et revues

*Fédération horlogère*, Serre 58.

*Impartial*, rue du Marché 1.

*L'Effort*, Daniel-J. Richard 39.

(voir annonce page 492).

*Revue internationale de l'horlogerie*, rue du Marché 1.

*La Semaine Neuchâteloise*, Parc 41.

*La Sentinelle*, Parc 103.

**A La LAINE** - Max Lerch

Place du Marché - Téléph. 23 931

Spécialité : baines à tricoter  
Soie artificielle

## Laiteries - Fromageries

Amstutz, Th., Succès 1.

Bieri-Meylan, Ul., Gibraltar 8.

Bühler, Christ., Ronde 13.

Cattin, Charles, Parc 85.

Cattin, Wm, Doubs 51.

Chollet, Henri, Granges 6.

Cuche, F., Daniel-Jeanrichard 35.

Geiser, Louis, Collège 17.

Geiser, Wm, Jura 2.

Gnægi, Gust., Serre 5bis.

Guyot, Samuel, L.-Robert 34.

Isely-Jacot, Vve, Numa Droz 104.

Jacot, Ami, passage du Centre 5.

Jacot, Paul, Nord 1.

Jeanneret, Edmée, Ravin 4

Jeanneret, Paul, Vve, Ravin 1.

Kernen, Jean, Serre 55.

Kurmann, Walter, Stand 10.

Laiterie Coopérative, Paix 70.

Parc 1, Clématites 2 et Moul. 7.

Pl. d'Armes 1, Commerce 98,

Collège 12 et Progrès 141.

Lehmann, M., Serre 98.

Mischler, Jean, Collège 8 b.

Pandel, L., Tple Allem. 72.

**Schmidiger-Boss, Ed.**, Vve, Balance 12. (V. annonce page 509).

Sterchi, Alb., Hôtel-de-Ville 7.

Stettler-Siegenthaler, Ls, Marché 2.

**Tribolet, Chs**, Ld-Robert 24a.

(Marché 20) et Paix 88.

(voir annonce page 534).

Vuille, Alcide, Paix 61.

Wälchli, Jean, Numa-Droz 1.

## Lavages chimiques

**BAYER, P.**, Collège 21 et Léop.-Robert 56.

**Humbert, Tell Vve**, J. Piguët, successeur, Numa-Droz 10 et 100.

Succurs. rue Neuve 3.

Dépôt : Nord 206.

Pillionel, J., Grenier 22.

## Librairies et Papeteries

Barraud, C., Serre 10.

Calame, C., success., Ld-Rob. 31.

**Deck, O.**, succ. de M. Jobin, rue Numa-Droz 78.

(Voir annonce page 528).

Droz, Léopold, Numa-Droz 90.

**Evard & Amez-Droz**, r. Neuve 8. (Place Neuve).

Faivre, Georges, Serre 81.

Geiser, Fritz, Balance 16.

Hæfeli & Cie, Léopold-Robert 16.

Kröppli, Auguste, Marché 4.

Librairie Catholique, 1er Mars 15.

Librairie Coopérative, Léopold-Robert 43.

Librairie Sauser, Parc 76.

**Luthy, Chs Vve**, Ld-Robert 48.

(Voir annonce page 524).

Vous trouverez toujours les **DERNIÈRES NOUVEAUTÉS** en  
**CONFECTIONS, MODES,**  
**TISSUS, SOIERIES,** etc.

# Au Printemps

**Wille, Henri**, succ. de Baillod H.,  
L.-Rob. 33. (V. ann. page 490).  
Zeltner, J. & C. (cart. post.) Gren. 6.

## Lingères

Aeberli, Ida, Succès 19a.  
Bauer, Anna, Hôtel-de-Ville 8.  
Baumann, Julia, N.-Droz 43.  
Baume, Louise, Fleurs 5.  
Bertschi, Bertha, Chapelle 11.  
Chapatte, Cécile, Progrès 149.  
Chappuis, Lucie, Fritz-Courv. 5.  
Cordey-Meylan, Vve, Aurore 1.  
Dufaux, Suzanne, Charrière 33.  
Frund, Laure, Charrière 57.  
Grangier, Marthe, Promenade 14.  
Gusset, Berthe, Doubs 101.  
Hadorn, Frida, Tple-Allemand 85.  
Houriet, Dlle, Serre 9.  
Huguenin, Julia, Chapelle 11.  
Jeanmairet, Marthe, F.-Courv. 29b  
Kernen, Lina, H.-de-Ville 8.  
Maître, Bertha, Fr.-Courvoisier 24  
Maridor, Ad., Doubs 117.  
Mathys, Berthe, Doubs 123.  
Meyer, Rosalie, Dl-JeanRich. 31.  
Moser, Louise, Granges 9.  
Perret, Clothilde, Doubs 73.  
Sandoz, Angèle, Beau-Site 3.  
Schottli, L., H. de-Ville 15.

Spiller, Am., Vve, Puits 23.  
Studler, Elise, Mme, Cure 4.  
Wirz, Bertha, Promenade 1.

## Linoléums

Au Printemps, Léop.-Rob. 54.  
**FEHR, M.-A.**, Puits 1.  
Gentil, Alph., Puits 9.  
**Girardin, Victor**, Parc 8.  
(Voir annonce page 505).  
Guenin, A., A.-M. Piaget 67 a.  
Spichiger & Cie, Ld-Robert 64.

## Lithographies

Fiedler, S. A., Cernil-Antoine 14.  
Hæfeli & Cie, Léop.-Rob. 14.  
Mettler, S. A., établis. d'arts gra-  
phiques, Dl-Jeanrichard 28.

## Lutherie.

Reinert, Robert, L.-Robert 50.  
**VERMEER, H.-J.**, Jaq.-Droz 11.  
(Voir annonce page 494).

## Machines à coudre (com. de)

Cie Singer S. A., r. Neuve 8.  
**CONTINENTAL**, r. du Marché 6.

*Qui ne voit pas ces petits caractères à la distance de  
30 à 35 cm., s'adressera à la*

Parmi les divers sens dont le Créateur a doté notre humanité la vue est  
sans contredit le plus utile. Non seulement elle nous permet de jouir des beautés  
naturelles et artistiques que nous rencontrons à chaque pas dans la vie, mais  
encore d'exercer notre observation et notre jugement sur tout ce qui existe ou  
se meut en dehors de la portée de nos autres sens.

**Maison G. SANDOZ & C<sup>ie</sup>**

**OPTIQUE MODERNE** Place de la Gare



**Hurni, Germain**, méc., Serre 28.  
(voir annonce page 532).  
**Nobs, Charles**, Gén. Herzog 20.

### Aux Machines Modernes

## Charles NOBS

Gén. Herzog 20 Maison de confiance

**RADIO — GRAMO**

Réparations de Machines à coudre  
Disques Accessoires

### Machines à écrire

**Royal Office Bureau Moderne**  
S. A., Léop.-Robert 64.  
(voir annonce page 3).  
**Mettler S. A.**, Daniel-JeanRichard  
28. Téléphone 22.127.  
« Underwood », Spætig, Henri,  
Jaquet-Droz 45.  
**Waltisbühl, A. & Co.**, Chapelle 4.  
(Voir annonce page 491).

### Manège

**Gnaegi, A.**, Fritz Courvoisier 48.

### Marbriers-Sculpteurs

**Calderari, Pascal**, Collège 80.  
(voir annonce page 543)  
**Huguenin, André**, D.-P.-Bourq. 57a  
**MARCHESI & VOIROL**, Char-  
rière 97, (voir ann. page 467).  
**Merzario, Ariste**, Charrière 85.  
(voir annonce page 539).  
**Méroz, Eug.**, Charrière 84.  
**Perrin, Léon**, Progrès 135.  
**Perrochet, Jeanne**, L. Robert 31.  
**Torriani, A.-R.**, Charrière 90.

### Maréchaux

**Bernath, Emile**, Rocher 5.  
(Voir annonce page 524).  
**Dornbierer, Gges**, Ronde 21a.  
**Flückiger, A.**, Gr.-Crossettes 3.  
**Wälti Frères**, Ld-Robert 114.  
(voir annonce page 488).

### Maroquinerie

Au Jasmin, place de la Gare.  
**Campiche, Lucien**, Progrès 57.  
**Klötzi & Cie**, Numa-Droz 161.  
**Metzger-Perret, G.**, r. Neuve 2.  
(voir annonce page 486).

### Massages

**BOREL, MAURICE**, (dipl.)  
L.-Robert 130. Téléphone 23.411.  
**BOURQUIN, CHS** (dipl.), Parc 13.  
**DEGOUMOIS, S.** (dipl.), Serre 32.  
**Girard, Jean**, Numa-Droz 94.  
**GRABER, W.**, Parc 27. Tél. 21.157.  
**Harder, Frieda**, Serre 45.  
**Jobin, Alice**, Numa-Droz 45.  
**Lampert, J.** (dipl.), Terreaux 20.  
Leçons part. culture physique.  
Téléphone 22.255.  
**Luthy, Edouard**, Progrès 99 a.  
**MOREL, CHS-ARTH.**, Serre 81.  
**MOSER, L.** (dipl.), Parc 25.  
**PERRET, J.-ALB.**, N. Droz 31.  
**Tschanz, Fritz**, Génér.-Dufour 6.  
**ZEHR, GEORGES** (dipl.), Serre 62.  
Culture physique.

### Matériaux de Construction.

**Comptoir général de Ma-  
tériaux de construction**  
S. A., DI-JeanRichard 14.  
(Voir annonce dos du volume).

Comprima S. A., Charrière 59.  
**Nüding, Matériaux de construction**, Léopold-Robert 8a.  
 (voir annonce page 525).

*Fabriques de sable :*

Brechbühler, Ed., F.-Courv. 58.  
 Concasseuse du Foyer, Helvétie 17.  
 L'Héritier, Fréd., Sombaille 32a.  
**Perret-Michelin, J.**, Helvétie 29.  
 (voir annonce page 533).  
 Schwärztel, J., Hôtel-de-Ville 40.

## Mécaniciens

(Voir sous Horlogerie)

## Médecins-Chirurgiens

Adler, Cam., Léopold-Robert 56.  
 Bourquin, Eug., Ld Robert 57.  
 Bourquin-Gerster, Jean, oculiste,  
 Parc 27 (exclusiv. le jeudi).  
 Borel, G., (ocul.) Hôtel de France.  
 Borel, Charles, Paix 23.  
 Brandt, Henri, Balance 12.  
 Cand, Lucien, Léopold-Robert 72.  
 Descœudres, F. Consul. : L.-Rob. 59.  
 Domicile : Montagne 2b.  
 Franck, Georges, Paix 11.  
 Spécialiste pour les maladies de  
 la peau, des voies urinaires.  
 Varices. Radiograph. Tél. 23.435.  
 Grosjean, André, Arbres 35,  
 consult. : Léopold-Robert 49.  
 Guye, Georges, Paix 21.  
 Gerber, Alb., Léop.-Robert 30.  
 Humbert, F., Léop.-Robert 50.  
 Jeanneret, André, Paix 27.

Joliat, H., Dr, rue Neuve 4.  
 spécialiste pour les maladies du  
 nez, de la gorge et des oreilles.  
 Téléphone 21.354.

Junod, Auguste, Parc 27. - Nez,  
 gorge, oreilles.

Kaufmann, Henri, Serre 65.

Kenel, Chs, ocul. Jaq. Droz 32.

Mathez, C.-O., Grenier 18.

Monnier, Henri, rue du Pont 12.  
 Consultations : rue Neuve 8.

Pantillon, Pierre, rue Neuve 4.

Perrochet, Ch., Léop.-Robert 31.

Secretan, Alfred, Paix 19.

Médecin de l'hôpital.

Schlesinger, Alf., Serre 11bis.

Schönholzer, Ph., Parc 27.

Médecin-chirurg. de l'hôpital.

Ulrich, Willy, Léop.-Robert 73.

## Menuisiers, Charpentiers, Parqueteurs

**Ambühl, H.** succ. de Alf. Richard,  
 Pass. Gibraltar 2.

Ansermet, Henri, Parc 96a.

Benz, J.-S., Vve, Vieux-Cimetière 5.

Bernasconi, Lodovico, Charr. 19.

Berthe, François, Paix 85.

Blandenier, Oscar, Granges 8a.

Cellier, Ed., Pr.-Mars 16c.

Cerutti, Jean, Parc 90.

Droz, P. A., Serre 41.

Dunki, Jacob, Parc 84.

Farlochetti, P., Parc 86.

Galeazzi, Jean, Rocher 20 a.

Guenin, A., A'-M.-Piaget 67a.

Heiniger, Jean, Cure 6.

## Entreprise de Menuiserie

Menuiserie mécanique — Vitrierie — Parqueterie

AVOCAT-BILLE 9

**HUGO MARTINELLI**

TÉLÉPHONE 22.002

Huguenin, Léon, Bel-Air 12.  
 Jacot, Chs & Cie, Envers 8.  
 Jaquet, Jules-A., Jac.-Brandt 93.  
 Jaussi, Louis, Bassets 8.  
 Karrer, Ant., Léop.-Robert 159.  
 Lanfranchi frères, H.-de-Ville 21c.  
 Lutz, Oscar, Temple Allem. 99.  
 Maléus, Eugène, Bel-Air 14.  
**Maino, Eug.**, Progrès 83a. Téléphone 23.272. (Voir ann. p. 500).  
 Maître-Lévi, F., Collège 16.  
 Martinelli, Ugo, Avoc.-Bille 7.  
 Michelis, Alb. & fils, Charrière 87.  
**Ponti, Auguste**, Parc 1.  
 (Voir annonce page. 498).  
 Retler, Chs, Doubs 137.  
 Riesen, H., Léop.-Robert 25a.  
 Riva, Alexandre, Parc 15.  
 Roi, Marcel, Numa-Droz 3.  
 Rovarino, Jean, Progrès 103a.  
 Sommer, J., Numa-Droz 121.  
 Steiner, Jacques, Parc 138.  
 Stiglio, Romano, Progrès 4a.  
**Talamona & Francione**, Ld-Robert 18a. (Voir ann. page 510)  
 Terraz, Maximin, Manège 22.  
 Tettamanti, E., Numa-Droz 17.  
 Voirol, Maurice, Jaquet-Droz 52.

## Mercerie

Aeschlimann, Arn., Vve, Parc 69.  
**A la Pensée**, J. Luthy, Balance 3.  
 (Voir annonce page 501).  
 A la Reine Berthe, r. Neuve 8.  
 Au Bon Marché, Léop.-Rob. 41.  
 Aux Arcades, r. Neuve 14.  
 Au Comptoir du Marché, Place du Marché.  
 Aux Travailleurs, Fr.-Courv. 11.  
 Borel, Georges, Numa-Droz 103.  
 Houriet, Léa, Serre 9.  
 Huguenin-Schilt, Serre 27.

**Jeanmairet, Jeanne**, Balance 14.  
 (Voir annonce page 545).  
 Lüscher, Paul, Léop.-Robert 19.  
 Lysak, R., Stand 6.  
 Perret-Savoie, 1er-Mars 7.  
 Preissmann, W., Serre 25.  
 Salomon, J., Mme, 1er Mars 5.  
 Santschi, Chs, Versoix 7.  
 Straté, Chs, Emma Schwab, succ.,  
 rue Neuve 2.

## Meubles

*Voir tapissiers*

Aux Petits Meubles S. A., Daniel  
 JeanRichard 41.  
 Beck, Fernand, Serre 94.  
**BEYELER, C.**, Fils, Industrie 1  
 (voir annonce sur signet).  
 Bourquin, René, Paix 37.  
 Casiraghi frères, Promenade 36.  
**CONTINENTAL**, r. du Marché 6.  
 Eggimann, C., Tple-Allemand 10.  
 Egger, Jean, Sophie Mairet 4.  
 Fehr, M.-A., Puits 1.  
**GOGLER, CH., S. A.**, Serre 14.  
 (Voir annonce page 516).  
 Guenin, A., A.-M. Piaget 67 a.  
**Hofstetter, H., S. A.**, H.-de-Ville 38  
 et 40. fab. de meubles soignés.  
 (voir annonce page 496).  
**Jacot, Marcel S. A.**, Paix 71.  
 (Voir annonce page 481).  
**Kehrli & Bächler**, Collège 29a.  
 (Voir annonce page 512).  
 Landry, A.-R., Côte 17.  
 Lanfranchi frères, H.-de-Ville 21c.  
**Leitenberg, A.**, Grenier 14. (Voir  
 annonce page 525).  
 Malatrasi, B., Léopold Robert 84.  
 et Serre 105. (v. ann. page 533)  
 Mandowski, Ed., Serre 83.  
 Mantega S. A., Serre 83.  
**MARELLI, JOSUÉ**, Chapelle 6.  
 (Voir ann. 4e page couverture).

Vous trouverez toujours les **DERNIÈRES NOUVEAUTÉS** en  
**CONFECTIONS, MODES,**  
**TISSUS, SOIERIES,** etc.

# Au Printemps

Meubles Confort S. A., Fr.-Cour. 1.  
Meubles Matile, Ld-Robert 102.

Ochsner, Ad., Charrière 50.

Ochsner, Chs, Paix 101a.

Pfister, F., Léopold-Robert 73.

Retler, Chs, Doubs 137.

Riesen, H., Léopold-Robert 25a.

Robert, Jules, Parc 48 a.

Robert, W., Tple-Allemand 111.

Roi, Marcel, Numa-Droz 3.

Rufenacht, J., Ronde 36.

Société anon. des Etablissements  
**PERRENOUD, JULES & Cie**,  
rue de la Serre 65. Fabrique à  
**Cernier**. — Ebénisterie soignée.

Sommer, Willy, Parc 77.

Stiglio, Romano, Progrès 4a.

Tissot, Charles, Serre 32.

Zanoni-Schwarz, B., Ld-Rob. 21.

**Zingg & Cie, S. A.**, Fleurs 24.

(Voir annonce page 497).

Fabrication de  
**Poignées de Meubles**  
matière plastique  
**E.-J. Lugnbühl**  
Téléphone 23.441 **Dr-Kern 9**

Spécialité de  
**POLISSAGE DE MEUBLES**  
et **RÉPARATIONS**  
Travail soigné Prix modérés  
**P. HUGUENIN**  
**ÉBÉNISTE** **PAIX 41**

## Petits meubles

Aux Petits Meubles S. A., Da-  
niel-JeanRichard 41. 

## Meubles d'occasion

Andrey, Eug., 1er-Mars 10a.

## Modes

Au Camélia, Collège 5.

Au Printemps, Ld-Robert 54.

Barbezat-Felber, Mme, Serre 81.

Besati, Mme Parc 81.

Bonardi-Rosselet, M., r. Neuve 8.

Chopard, Mme, Ronde 19.

**Courvoisier, Marg.**, L.-Robert 57.  
(voir annonce page 502).

Courvoisier-Jeanrenaud, J., Léop.-  
Robert 28.

Ganguillet-Weiss, Mme, Serre 83.

Gerber-Perret, N, Parc 30.

Jeanne-Marcelle, Numa-Droz 94.

Jung-Riesen, R., Terreaux 28.

Kaufmann-Guinand, Cécile, Mme,  
Rue de la Serre 83.

Matthey, Nadine, Parc 9.

**May-Modes**, rue Neuve 11.  
(voir annonce page 520).

Mentha & Cie, r. Neuve 3.

Messerli, M., Mlle, Ld-Robert 16.

**Mettler-Dellenbach, Mme**,  
Ld-Robert 47. (v. ann. page 528).

Mayer, Germaine, T.-Allemand 89.

Meyer-Misteli, Mme, Parc 6.

Panier Fleuri, Pl. H.-de-Ville.

Paris-Modes, Perdrizat, Marcel,  
Serre 65.

Richardet, Alice, 1er-Mars 13.

Taillard, E., Numa-Droz, 133.

Vuille, Blanche, P.-H. Matthey 11.

## Monuments Funéraires

Calderari, Pascal, Collège 80.  
(voir annonce page 543).

Marchesi & Voirol, Charrière 97.  
 Méroz, Eug., Charrière 84.  
**Merzario, Ariste**, Charrière 85.  
 (voir annonce page 539).  
 Perrin, Léon, Progrès 135.  
 Torriani, A.-R., Charrière 90.

## Musées

Musée des Beaux-Arts, Envers 33, ouvert tous les jours, sauf lundi, de 10 à 12 h. et 14 à 16 h. en hiver; de 10 à 12 h. et de 2 à 5 h. en été. (Mercredi et samedi, l'après-midi et dimanche toute la journée: gratuit).

Musée Historique, Ethnographique et Médailler, Loge 11, ouvert le samedi de 2 à 4 h., (2 à 5 en été) et le dimanche de 10 à 12 h. et de 2 à 4 h., (2 à 5 en été).

Musée d'Histoire naturelle, Léop.-Robert 63 (2me ét.), ouvert le mercredi après-midi de 14 à 17 h. le dimanche de 10 à 12 h. De nov. à fin avril, ouvert aussi dimanche après-midi de 14 à 17 h.

Musée d'Horlogerie, Progrès 38-38bis, ouvert le 1er dimanche de chaque mois de 11 à 12 h.

En dehors des heures officielles d'ouverture, tous les Musées peuvent être visités moyennant finance. S'adresser aux concierges.

## Musique (Magasins de)

Cibolla, Jean, Puits 15.  
 Perregaux, Franç., L.-Robert 4.

Reinert, Rob., Léopold-Robert 50.  
 Witschi-Benguerel, F. & H., Léop.-Robert 22.

## Musique (Professeurs de)

Aubert, Juliette, A.-M. Piaget 21.  
 Amez-Droz, Emma, N. Droz 23.  
 Benoît-Rozat, Mme, L.-Robert 32.  
 Blanc-Urlau, Mariette, DI-JRich. 25.  
 Bœsch, Juliette, Parc 79.  
 Bourquin, Renée, Collège 29.  
 Braillard, Suz., Léop.-Robert 58.  
 Brandt, Marg., Numa-Droz 21.  
**Breguet-Calame, Mme**, Paix 87.  
 profess. de piano, mandoline, zither et guithare.  
 Buhler, Henriette, Numa-Droz 31.  
 Calame, Adrien, Tunnels 22.  
 Calame, Marcel, Puits 7.  
 Calame, Martha, Numa-Droz 89.  
 Cibolla, Jean, Puits 15.  
 Courvoisier-Frossard, Henriette, Parc 31bis.  
 Dubois, Rose, Jaquet Droz 60.  
 Ducommun, Laure, Pont 18.  
 Duquesne, Gges, Commerce 17.  
**ECOLE D'ACCORDÉON**, Melle Walther, prof., Ch.-de-Fer 16.  
**ECOLE D'ACCORDÉON**, H. Steiger, prof., Serre 18.  
 Faller, Chs, Commerce 55.  
 Grieshaber-Rossel, Suz., Parc 7.  
 Grosjean, Armand, Paix 35.  
 Hantz, Edmée, Jaquet-Droz 8.  
 Jaquet, Jeanne, Serre 30.  
 Lambert-Gentil, Alice, DI-J.Rich. 41.

## MONUMENTS FUNERAIRES

Téléphone 24.018

# MARCHESI & VOIROL

Charrière 97

Entreprise de Sculpture et Marbrerie - Figures marbres et bronzes  
 Travail soigné Modèles et devis à disposition sur demande Maison de confiance



Lanz, Jeanne, Doubs 77.  
 Lévy, Madeleine, N.-Droz 159.  
 Matthey, Paul, Montbrillant 11.  
 Matthey-Sermet, P., T.-Allem. 63.  
 Mathys, Mathilde, Nord 77.  
 Meyer-Verthier, L., r. Neuve 10.  
 Nicolet, Jeanne, Jacob-Brandt 1.  
 Pantillon, Gges, N. Droz 29.  
 Pantillon, G.-L. fils, N.-Droz 29.  
 Richard, Frida, Gibraltar 1.  
 Rodé, Nelly, Jb-Brandt 6.  
 Sandoz, Marguerite, J.-Droz 22.  
 Scheimbet, Max, (org.), Industr. 4.  
 Schlup-Richard, C., Vve, Gibralt. 1.  
 Schneider, Chs, Tple-Allemand 63.  
 Sémon, L., Jacob-Brandt 8.  
**Toniutti, Tulio**, Serre 57.  
 Tripet, Mathilde, Numa-Droz 85.  
 Visoni, Arthur, Serre 16.  
 Visoni, Raymond, Parc 9bis.  
 Vuillemin, Ph., Parc 91.  
 Vuilleumier, Suz., Tple-Allem. 113.  
 Vuilleumier, Henri, L. Robert 130.  
 Vuilleumier-Schweizer, Emma,  
 Place Neuve 6.  
 Zehnder-Panissod, Parc 94.  
 Zwahlen, Gges, Grenier 23.

## Notaires

Aubert, Alfred, Léop.-Robert 72.  
 Bolle, Arn., Dr, Promenade 2.  
 Blanc, A., Léopold-Robert 66.  
 Girard, Julien, Promenade 2.  
 Jacot-Guillarmod, R., L.-Robert 35.  
 Jaquet, Auguste, Place Neuve 12.  
 Jeanneret, Aug., Léop.-Robert 42.  
 Payot, Jean, Léopold-Robert 66.  
 Rais, A., Léopold-Robert 42.  
 Robert-Tissot, E., L.-Robert 4.  
 Schüpbach, Ed., Ld-Robert 42.  
 Wille, Eugène, Léopold Robert 66

## Office Social

Léopold-Robert 8.

## Optique



**Breguet, Ed.**, Serre 4.  
 (Voir annonce page 4.)  
 Clerc-Marti, Léopold-Robert 78.  
 Juvet, Arnold, rue Neuve 9.  
**Lüdy & Cie**, Parc 39 et Pl. Nve 6.  
 (Voir annonce ci-contre).  
**Maire, Georges-Ed.**, Léop.-Rob.38.  
 Rutschmann, A., Paix 45.  
**SANDOZ, G. & Cie**, Place de la  
 Gare. (Voir annonce page 462).  
 Von Gunten, Chs, L.-Robert 21.

## Orthopédie

**Ruchon, Louis**, Numa-Droz 92.  
(Voir annonce page 514).

## Ouvrages de dames

**A la Reine Berthe**, r. Neuve 8.  
(Voir annonce page 512).

**Aux Pierrots**, rue Neuve 1.  
(Voir annonce page 502).

**L'Héritier, B.**, Ld-Robert 58a,  
(voir annonce page 506).

## Pansements (Art. de)

**Chopard, Henri**, Balance 5.

**DROGUERIE J. ROBERT - TIS-SOT**, 1er-Mars 4.

**Ducommun, H. Vve**, L.-Robert 37.

**Lonstroff, J.**, Léop. Robert 41.

**Robert frères**, Marché 2 et Parc 71  
**Ruchon, Louis**, Numa-Droz 92.  
(Voir annonce page 514).

## Papiers peints

**Gogler, Chs S. A.**, Parc 9ter.  
(voir annonce page 516).

**Luthy & Piquet**, Jaquet-Droz 39.  
(Voir annonce page 492).

## Parapluies

**Barthélémy, Victor**, F. Courv. 8.  
**Berger, Charles**, Vve, Balance 16.  
**Berger. Ed.**, Numa-Droz 126.

**Canton, François**, Léop. Rob. 29.  
(Voir ann. 1re page couverture).

**Droz, Abel**, Léop.-Robert 51.

**Gostely-Nydegger, A.**, Ld-Rob. 8.

**Jouffroy, Eug.**, 1er-Mars 12.

**Lampre, Henri**, Paix 15.

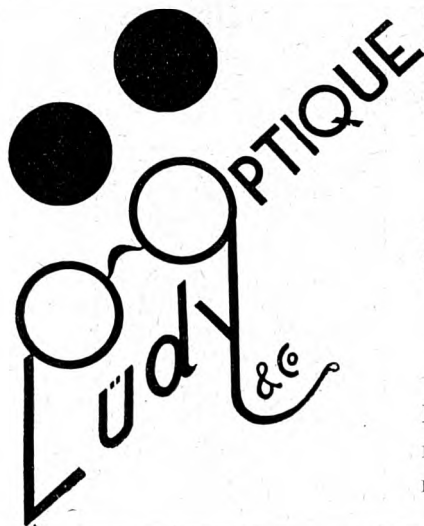

Toujours en stock les  
dernières nouveautés

Exécution d'ordonnances

**LA CHAUX-DE-FONDS**

Parc 39      Téléphone 22.227

Pl. Neuve 6      Téléphone 21.303

Moritz, W., Léop.-Robert 15.  
Tissot, E., Tunnels 2.

**PARAPLUIES**  
Recouvrages et réparations  
**Henri Lampre, Paix 15**

## Parfumeries

AU JASMIN, Place de la Gare.  
Dumont, Chs, Léopold-Robert 12.  
Heimerdinger, Léopold-Robert 19.  
(Voir annonce page 537).

## Parqueteries

Lutz, Oscar, Temple-Allemand 99,  
Tél. 24.168. Repr. de l'U. P. S.

## Passementerie

A la Pensée, J. Luthy, Balance 3.  
(Voir annonce page 501).

## Pasteurs, curés, évangélistes

Eglise Nationale

Borel, Marc, Grenier 20.  
Ecklin, Paul, Grenier 20.  
Haldimann, H., Tilleuls 11.  
Siron, Paul, D.-P. Bourquin 9.  
Urech, Edouard, Epl.-Jaunes 38.

Eglise Indépendante

Hoff (von), Eugène, Côte 2.  
Luginbühl, Chs, Tplé-Allem. 25.  
Pettavel, Paul, Montbrillant 11.  
Perregaux, Louis, Nord 61.  
Primault, Paul, Cbe-Grieurin 41.

Eglise Allemande

Nagel, Théodore, Doubs 107.

Eglise Méthodiste

Süss, Ph., pasteur, Progrès 36.

Stadtmissions Kapelle

Steiger, Herm., pasteur, Envers 37.

Eglise Catholique Chrétienne

Couzi, J.-B., curé, Chapelle 5.  
Matti, G., vicaire, Chapelle 5.

Eglise Catholique Romaine

Cottier, Athan., Dr-curé, Dbs 47.  
Schuwey, C., vicaire.  
Dantan, Marcel, vicaire.

Synagogue

Wolf, Jules, rabbin, N. Droz 89.  
Spira, Nathan, ministre officiant  
Parc 112.

## Pâtes alimentaires

„Alpina”, L. Huber, La Ferrière.  
(voir annonce page 2).

## Pâtisseries

Balsiger, Fréd., Succès 11a.  
Coopératives réunies, Serre 90.  
Duboulet, Henri, Parc 64.  
(voir annonce page 536).  
Fischer, Chs, Puits 16 et Terreaux 2. (Voir ann. page 534).  
Grisel, Arnold, Léop. Rob. 29.  
Gurtner, A., Place Neuve 10.  
Hess-Guye, V., Hôtel-de-Ville 3.  
Hutz-Gass, E., L. Robert 72.  
Kläui, Hans, rue Neuve 7.  
(Voir annonce page 506).  
Landry, Jules, Terreaux 8.  
Liechti, Ed., Léopold-Robert 56.  
(Voir annonce page 504).  
Meunier, Marcel, Parc 31bis.  
Pfeiffer, Hri, Puits 4.  
Perrenoud, A., Dl-JeanRich. 27 et  
Numa-Droz 160.

Portenier, Louis, Parc 70.  
 Robert-Tissot, Chs, Progrès 63 a.  
**Rodé, A.**, Paix 90.  
 (voir annonce page 522).  
 Tschudin, Otto, Léop.-Robert 66.

## Pédicures Manucures

Borel, Maurice, Léop.-Robert 130.  
 Girard, Jean, Numa-Droz 94.  
 Harder, Frieda, Serre 45.  
 Jobin, Alice, Numa-Droz 45.  
 Luthy, Edouard, Progrès 99a.  
 Morel, Chs-Arth., Serre 81.  
**MOSER, L.**, (dipl.), Parc 25.  
**MULLER, Mme**, Léop.-Robert 78.  
 Traitement des Cors, Durillons,  
 et Manucure. Téléph. 22.317.  
 Perret, Albert, Numa-Droz 31.  
**SPITZNAGEL, CHS, M. & Mme**,  
 Léopold-Robert 51a.

## Peintres Décorateurs

(voir aussi Plâtriers-Vernisseurs).

Benz, Henri, Vieux-Cimetière 5.  
 (Voir annonce page 508).  
**Calame, René**, Serre 128.  
 (voir annonce page 520).  
 Corbellari, F. & Cie, Parc 71.  
 Dessouslavy fils, Paix 51.  
 (Voir annonce page 2).  
 Francescoli, C., & H. Rusconi, r. des  
 Fleurs 32. (voir ann. page 537).  
 Froidevaux, John, Industrie 30.  
**Sala, A.**, Numa-Droz 4 (voir an-  
 nonce page 472).  
 Schaer, Roger, Progrès 65a.  
**STEINER, Wm**, Commerce 81.  
 (voir annonce page 517).  
 Wespy, Léon, Promenade 12a.

**Vous trouverez toujours les DERNIÈRES NOUVEAUTÉS en**  
**CONFECTIONS, MODES,**  
**TISSUS, SOIERIES, etc.**

## Pendules-Régulateurs

Bulle-Clock, Léop.-Robert 70.  
**Eckert, Chs**, Numa-Droz 77.  
 (Voir annonce page 488).  
**CONTINENTAL**, r. du Marché 6.  
**ROBERT, MARCEL**, Commerce 61.  
 Sandoz, G. & Co, Pl. de la Gare.

## Pensions

Altermatt, A., Vve, DI-JRich. 25.  
 Arnoux, Fanny, Nord 193.  
 Astoria, Serre 14 bis.  
 (Voir annonce page encartée).  
 Bavaresco, L. Vve, Serre 130.  
 Bingeli, W., DI-JRichard 41.  
 Boillat, Jules, DI-Jean-Richard 37.  
 Bonjour, Olga, Parc 25.  
 Bori-Maspoli, L., Serre 57c.  
 Bugnon, Aurèle Vve, J.-Droz 31.  
 Châtelain, Ida, DI JeanRich. 39.  
 Corsini, A., Léopold-Robert 111.  
 Cuisine populaire, Collège 11.  
 Eichenberger-Perroud, N., Jaquet-  
 Droz 41.  
 Favre, Jean-Ls, Ld-Robert 19a.  
 Gloor, Pl, Vve, Serre 15, chambres  
 et pensions pour jeunes gens.  
 Huguenin, Fritz, Serre 17.  
 Jacot-Comtesse, Tell, Serre 36.  
 Lizzola, M., Versoix 5.  
 Magnin, G., Parc 78a.  
 Maître, Mme, Léop.-Robert 12.  
**MARCELLI, DOMINIQUE**, rue du  
 Collège 7.  
 Marchand, Elise, Vve, Parc 47.  
 Meylan, Alice, Vve, N.-Droz 89.  
 Restaurant végétar., DI-J.Rich. 5.

**Au Printemps**

Restaur. de la Maison du Peuple,  
Serre 68.  
Rizzotto, R., Jaquet-Droz 56.  
Robert, Bertha, rue Neuve 9.  
Sartore, N. Vve, Balance 12.  
Schmid, Paul, Stand 8.  
Studer, Jean, Serre 18.  
Welten, Eug., Vve, Pl. Neuve 12.  
Zinder, A., Fritz-Courvoisier 1.  
Zwygart, Berthe, DI-J. Richard 19.

## Pharmacies

**Béguin, Ch.**, Pharmacies Réunies,  
Léop. Robert 13bis.  
(Voir annonce page 543).  
**BOURQUIN, A., Dr.**, L. Rob. 39.  
Chaney, Marcel, Léop.-Robert 68.  
**Coopérative**, rue Neuve 9 et  
Paix 72. (V. annonce page 503).  
Desceudres, Gges, N. Droz 89.  
**Parel, Henry**, Léop. Robert 27.  
(Voir annonce page 543).  
**Parel, Léon**, Léop. Robert 66.  
(Voir annonce page 543).  
**Pharmacies Réunies**, Léopold-Ro-  
bert 13bis, 27 et 66.  
(Voir annonce page 543).  
Schenkel, Charles, rue Neuve 2.  
Stocker-Monnier, Chs, Passage du  
Centre 4.  
Vuagneux, Paul, L. Robert 7.

## Photographies

**AUBERT, H.**, Versoix 3a.  
„**ELECTRA**“ Léop.-Robert 58.  
Grœpler, Jules, Parc 10.  
**MORF & CORBELLARI**, Léopold-  
Robert 59.  
**TECO**, Tièche, J.-O., L.-Robert 66.  
**WERNER, ARMAND**, Paix 55.

*Articles et fournitures pour la  
photographie.*

**AUBERT, H.**, Versoix 3 a.  
Photo-Hall, M. Racine, L.-Robert 26.  
Photo Sport, Tple-Allemand 21.  
Ruegsegger, J., Ld-Robert 88.  
**TECO**, Tièche, J.-O., L.-Robert 66.  
Vuilleumier, Chs, Numa-Droz 98.  
**WERNER, ARMAND**, Paix 55.

## Morf & Corbellari

Léopold-Robert 59 — Tél. 22 592

TOUS LES APPAREILS

Portraits - Travaux pour amateurs

## Photo-Technique

**AUBERT, H.**, Versoix 3a.  
**GRÆPLER, JULES**, Parc 10.  
**MORF & CORBELLARI**, Léopold-  
Robert 59.  
**RACINE, M.**, Buissons 17.  
**TECO**, Tièche, J.-O., L.-Robert 66.

## Photogravure

Courvoisier, A., Marché 1.  
Hæfeli & Cie, Léop. Robert 14.

## Pianos

Gurtner, E., accord., Promenad. 9.  
Perregaux, A., Ld-Robert. 4. Ac-  
cordeur de pianos.  
Perregaux, Franç., L.-Robert 4.  
Vermot-Droz, O., Marché 4.  
Witschi-Benguerel, F. & H., Léop.-  
Robert 22.

*Entreprise de GYPSERIE et PEINTURE*

Numa-Droz 4

# A. SALA

Téléphone 22.562

**Enseignes - Faux-bois - Marbres - Papiers peints - Travail soigné**



## Plaques émail

Jeannin, C.-A., Puits 15.  
Perrin-Fivaz, G., Ronde 3.

## Plâtriers - Peintres

Allioli, S., Progrès 79.  
(voir annonce page 532).  
**BENZ, HENRI**, V.-Cimetière 5.  
(près du Temple National).  
(voir annonce page 508).  
**Besati, A., et M. Parietti**, Parc 81. (V. ann. page 514).  
**Bossoni, A. & Brochella, J.**, rue du Parc 82. Dom. Concorde 10.  
(Voir annonce page 524).  
**Cassina, Louis**, Parc 14.  
(voir annonce page 512).  
**Cattanéo, Jean**, rue Neuve 7.  
(Voir annonce page 518).  
Corbellari, F. & Cie, Parc 71.  
**Cossa, Jean**, Dl-JeanRichard 39.  
(voir annonce page 541).  
**Crivelli & Cicuttini**, Grenier 22a.  
(voir annonce page 506).  
**Dessouslavy Fils**, Paix 51.  
(voir annonce page 2).  
**Filippini, Ph.**, Numa-Droz 2a.  
(voir annonce page 542).  
**Francescoli, C. & Rusconi, H.**,  
Fleurs 32.  
(Voir annonce page 537).  
Frascozzi, G., Numa-Droz 45.

Froidevaux, John, Industrie 30.  
Früttiger, Jean, Charrière 3.  
Gaiffe, Chs, Soph.-Mairet 10.  
Galli, N., Repos 17.  
**Gattoni & Degrégori, J.-Droz** 6a.  
(voir annonce page 538).  
Hartje, E., Balance 5.  
**Mariotti, Otto**, Industrie 19.  
(voir annonce page 523).  
Martinelli frères, Cél.-Nicolet 4.  
**Naula, Antoine**, Dl-J.Richard 9.  
(Voir annonce page 500).  
Oudot, Emile, Parc 20.  
Rattagi, Angelo, Numa-Droz 125.  
Riva, Noël, Terreaux 46.  
Sala, A., Numa-Droz 4.  
(Voir annonce page ci-contre).  
**Steiner, Wm**, Commerce 81.  
(voir annonce page 517).  
Tosalli, Chs, Fritz-Courvois. 24a.  
Tosetti, Lino, Parc 13.

## Poêliers-fumistes

Becher, Max, Numa-Droz 29.  
Brunner, Georges, r. Neuve 11.  
Daniel, Alfred, Parc 60.  
Grenacher, Raym., Industrie 19.  
Simmler, Otto, Numa Droz 22.

## Pompes funèbres

**Guntert, E.**, Numa-Droz 6.  
(Voir annonce page 16).

# Pompes funèbres F. MAITRE-LÉVI

Succ. de S. MACH

Rue du Collège 16

Téléphone 22.625 Jour et nuit

CERCUEILS BOIS, CRÉMATION, TACHYPHAGE

CORBILLARD AUTOMOBILE

On se charge de toutes formalités pour inhumations, exhumations et transports

Succursale : Place de l'Hôtel-de-Ville (Grenier 2)

Maison de Confiance — la plus ancienne de la place

**Lanfranchi, Jos.,** H.-de-Ville 21a.  
(voir annonce page 532).

**Maître-Lévi, F.,** Grenier 2.  
(Voir annonce page 473)

**POMPES FUNÈBRES GÉNÉRALES S. A.,** A. Rémy, Léopold-Robert 6. Cercueils, Couronnes, Corbillard automobile.  
**Téléphone 21.936 Permanent**

Terraz, Max, Manège 22.

## Portefaix

Huguenin, Achille, Pl.-d'Armés 4.

Mauron, Louis, Dl-JeanRichard 9.  
Téléphone 21.717.  
(Voir annonce page 510).

Schmutz, Jos., T. Allemand 105.

## Potagers

Antonin & Cie S. A., L.-Robert 7.  
Bolliger, Marcel, Progrès 1 et 1a.  
Continental, rue du Marché 6.

Freiburghaus, Jean, Fleurs 2.

Kaufmann, A. & W., Marché 8.

**Moser, Emile & Willy,** Léopold-Robert 21.  
(Voir annonce page encartée).

Nusslé, M. & G., Grenier 5 et 7.  
(voir annonce page 460).

Services industriels, Ld Rob. 58.  
Weissbrodt frères, Progrès 84-88.

## Avec le Potager à gaz

Plus de fumée suffocante,  
Plus de suie salissante,  
Plus de cendres.

**Faites votre cuisson au Gaz**

## Poterie d'art

L'Héritier, B., Ld-Robert 58a.  
(Voir annonce page 506).

Tschanz-Tüscher, A., Envers 28.

## Poudres et explosifs

**RUFENER, G.,** Collège 13. Dépôt  
patenté.

## Poussettes

### Au Berceau d'Or

Ronde 11 Téléphone 23.793

*Maison spéciale de*

**Poussettes - Charrettes - Lits  
Chaises transformables, etc.**

## Primeurs

(Voir Denrées alimentaires)

## Produits chimiques

**DROGUERIE VIESEL S. A.,** Place  
Hôtel-de-Ville 5.

**DROGUERIE J. ROBERT - TIS-  
SOT,** 1er-Mars 4.

**LABORATOIRE TECO,** Léopold-  
Robert 66.

**ROBERT FRÈRES,** Marché 2 et  
Parc 71.

## Produits hygiéniques

**DROGUERIE J. ROBERT - TIS-  
SOT,** 1er-Mars 4.

**ROBERT FRÈRES,** Marché 2 et  
Parc 71.

## Publicité

Administration des Télé-Blitz,  
N. Droz 106.

**ANNUAIRE DES ADRESSES de  
La Chaux-de-Fonds et Le Locle,** Parc 9 ter.

**A. Gogler Publicité Société  
Anonyme,** éditeur,  
Parc 9 ter. Téléphone 21.976.

**INDICATEUR DAVOINE,** Indicateur général de l'Horlogerie,  
Parc 9 ter.

**PUBLICITAS S. A.,** L. Robert 21.

**SOCIÉTÉ GÉNÉRALE D'AFFI-  
CHAGE,** place de la Gare 5.

## Quincaillerie, vaissellerie

*Voir aussi fers, articles en fer*

Blaser, H., Léopold-Robert 35.

Dessaules, G., Paix 63.

Dubois-Houriet, Mme, T.-Allem. 97.

**Girardin-Santschi, Paul, Vve,** Serre 66. (Voir annonce page 539).

Kælin, Chs, Place-Neuve 8a.

Kaufmann, A. & W., Marché 8.  
(Voir annonce page 456).

Monnier, Paul, A.-M. Piaget 58.

**Moser, Emile & Willy,** succ. de  
L. Tirozzi, Léopold-Robert 21.  
(voir annonce page encartée).

Münger, O., Temple-Allemand 71.

**Nusslé, M. & G.,** Grenier 5-7.  
(voir annonce page 460).

Toulefer S. A., Pl. H.-de-Ville 9.

## Radiophonie

**BERBERAT, LOUIS,** Ld-Rob. 39.  
(voir annonce page 452).

Bugnon, Georges, Paix 3.

**CONTINENTAL,** r. du Marché 6.

**Grandjean, Chs,** Numa-Droz 114.  
(Voir annonce page 490).

Grumbach & Cie, Parc 24.

Inca Radio, Numa-Droz 141.

Heus, Fr., DI-JeanRichard 11.

Hochner, A., Nord 212.

Kuhfuss, Ern., Collège 5.

L'Eplattenier, Jean, Balance 10.

Man. Jurassienne S. A., Crêt 5-7.

Radiotechnique S. A., N.-Droz 29.

Reinert, R., Léopold-Robert 50.

Ruegsegger, J., Léop.-Robert 88.

Schneider, André, Numa-Droz 29.

Sté Indust. de Radiophonie S. A.,  
Léopold-Robert 63.

Stauffer, Eugène, Ronde 19.

Usines Philips S. A., Paix 153-  
155-157.

Witschi-Benguerel, F. & H., Ld-  
Robert 22.

## Ramoneurs

Brun, Jules, Collège 27a.

Peduzzi-Gerber, Ch., H.-de-V. 47.

Tognan, A., Charrière 25.

Vauthier, Clément, H.-de-Ville 65.

## Registres (fab. de)

Mettler, S. A., Dan. JeanR. 28.

Imprimerie Sausser, Parc 76.

## Relieurs

Bachmann, P., Grenier 24.

Dintheer, W. fils, Balance 6.  
(voir annonce page 500).

Droz, Léop., Numa-Droz 90.

Eresa S. A., Versoix 5.

Hæfeli & Cie, Léop.-Rob. 14.

Imprimerie Coopérative, Parc 105.

**Vous trouverez toujours les DERNIÈRES NOUVEAUTÉS en  
CONFECTIONS, MODES,  
TISSUS, SOIERIES, etc.**

# Au Printemps

Mettler S. A., Etabliss. d'Arts  
Graphiques, Dniel Jeanrich 28.  
Miéville, Jean, Tple-Allemand 77.  
**MUTTY, JACQUES, Vve**, Puits 5.  
Schmidt-Gaille, Henri, N.-Droz 73  
**Schweizer & Schœpf**, Parc 29.  
(voir annonce page 1).  
Simmen, Manège 21.  
Stehlé, Gges, Vve, Numa-Droz 93.

## Renseignem. commerciaux

**L'INFORMATION HORLOGÈRE  
SUISSE**, Léopold-Robert 42.  
(voir annonce page 427).  
Henrioud, Ern., Paix 33.  
(voir annonce page 518).  
**JUNG-LEU, CHS**, Ld-Robert 42.  
(Voir annonce 3me p. couvert.).  
Zimmermann, E., Marché 4.  
(Voir annonce page 516).

## Repasseuses

*Voir blanchisseuses*

## Représentants de commerce

Aubry, Reynold, Nord 29.  
Béguin, Emile, Crêt 20.  
Benoit-Breitmeyer, L., pl. Hôtel  
de Ville 6.  
Bernard, Chs, Numa-Droz 7.  
Beurgy, Oscar, Hironnelles 10.  
Bieler, Ferd., Industrie 3.  
Blum, Narcisse, Léop. Rob. 84.  
Bourquin, Roger, A.-M.-Piaget 47.  
Bross, Arth., A.-M.-Piaget 21.  
Calame, Jules, Jaquet-Droz 60.  
Charpié, E., Paix 41.  
Châtelain-Boley, A. Agassiz 13.  
Collard, J., Parc 52.  
Courvoisier, Pl, Parc 31bis.

Duby-Mojon, Rob., Paix 13.  
Ducommun, Arn., Paix 87.  
Favre, Bernard, Numa-Droz 2.  
Frael, Emile, Serre 98.  
Gaberel, Aug., Progrès 135.  
Gabus, Georges, Doubs 31.  
Gelbfisz, Sam., Terreaux 2.  
George, Paul, Tête-dé-Ran 21.  
Gökeler, Oswald, Parc 52.  
Guder, Paul, Parc 145.  
Grob, Jean, Tple-Allemand 109.  
Grossen, Marcel, T.-Allemand 101.  
Gruet, Edmond, Doubs 93.  
Jaggi, Ad., Paix 45.  
Jeanrenaud, Henri, Ld-Robert 7.  
Krattiger, Marcel, Sorbiers 25.  
Liechti, Chs, Tête-de-Ran 11.  
Mercerat, Henri, Ld-Robert 88.  
Meyer, Emile, Parc 4.  
Morel, Georges, Ph.-H.-Matth. 11.  
Moser, Chs, Numa-Droz 14a.  
Nobs, Alfred, Numa-Droz 171.  
**REININ, A.**, Parc 17. Représentant  
de boîtes plaqué, argent et mé-  
tal chromé. Etais et écrins.  
Reusser, Henri, Doubs 155.  
Robert-Borel, Ele, Paix 23.  
Rodé, Ernest, Champs 11.  
Rosselet-Spæty, A., Dl-JeanRich 19.  
Roulet, Ali, Crétêts 65.  
Schneider, Albert, Pl. d'Armes 2.  
Schweingruber, Bthe, L.-Rob. 51a  
Stauffer, Emile, Doubs 127.  
Wuillemin, Ed., Parc 91.  
Zlotnitzki, Jacq. Vve, Tple-All. 79.

## Rideaux

Gentil, Alph., Puits 9.  
**Jacot, Marcel S. A.**, Paix 71.  
(Voir annonce page 481).

Monnier, G., Parc 96.  
(voir annonce page 541).  
Ryser, E., Numa-Droz 33.

## Sages-femmes

Corthésy-Claude, Laure, N-Droz 43  
Howald, Bertha, Numa-Droz 15.  
Nicolet, Victorine, Progrès 123.  
**TAILLARD, H.**, Doubs 123.  
Vuilleumier-Sunier, Berthe, Parc 75  
Wanzenried, Anna, r. Locle 20.

## Scieries

Jaussi, Louis, Bassets 8.  
L'Héritier, Fréd., Fiaz 17.  
Michelis, Alb. & fils, Charrière 87.

## Sculpteurs sur bois

Anro, Luigi, Charrière 21.

## Sel (débit de)

Brandt, A., Doubs 77.  
Coopératives Réunies Progrès 88,  
D. Pierre Bourquin 1, place  
d'Armes 1, Nord 7 et 163, Serre  
90, Commerce 79 et N.-Droz 2.  
Daimler, Jean, Hôtel de Ville 17.  
Dick, Ad., Charrière 57.  
Petitpierre Chs, D. J. Rich. 26.  
Robert frères, Marché 2 et Parc 71.  
Rufener, Georges, Collège 13.  
Soc. de Consommation, Progr. 37,  
Léopold-Robert 114.  
Wille-Notz, Parc 31.

## Selliers

Arm, Aug., Parc 18.  
Gentil, Alph., Puits 9.  
Heiniger, A., 1er-Mars 14a.  
Mathey, Berthold, H.-de-Ville 7a.  
Siegrist, J. Vvé, Fr.-Courvoisier 21.  
Vuille, Emile, Versoix 9a.  
Weber, Chs, Fr.-Courvoisier 12.  
Wessner, William, Collège 19.

## Serruriers

**Marcel BOLLIGER**

Constructeur

Entreprise générale de serrurerie

Soudure électrique

1 et 1a, Rue du Progrès Tél. 23.008

Bernath, Emile, Boucherie 6.  
Bolliger, Marcel, Progrès 1.  
Campagnani, Michel, T. Allem. 7.  
Erni, Ernest, Numa-Droz 2 b.  
**Fellhauer, Chs**, Paix 103a.  
Gaiffe, Albert, Granges 11.  
**JAGGI, G.**, Jaquet-Droz 48.  
(voir annonce page 498).  
Liechti, François, Serre 128.  
**Moccand frères**, Progrès 99a.  
(Voir annonce page 529).  
**Ochsner, J. fils**, Ronde 27a.  
(Voir annonce page 538).  
Oehler, Alb., Vve, Rocher 7.  
**OTTOLINI, EUG.**, Terreaux 20.  
**RITSCHARD, H.**, N. Droz 58-68.  
Valdrini, Jean, Grenier 24.

Pour tout ce qui concerne la **SERRURERIE**

Adressez-vous  
à

**H. Ritschard**

Téléphone 21.974  
Numa-Droz 58



Vuitel, Henri, Numa-Droz 7.  
Weissbrodt frères, Progrès 84-88.

## EUGÈNE OTTOLINI

SERRURERIE DE BATIMENTS  
INSTALLATIONS SANITAIRES

Terreaux 20 Téléphone 24.048

## Soieries

AU VER A SOIE, Silka S. A.,  
Léop.-Robert 27, en étage.  
(Voir annonce page 542).

STRUCHEN-BOURQUIN, C., Léopold-Robert 35. (V. ann. p. 511).

## Soldes et occasions

Juillerat, J., Vve, Promenade 6.

## Sonneries électriques

Antonin & Cie, Léopold-Robert 7.  
Berberat, Louis, Léop.-Robert 39.  
(Voir annonce page 452).

Bugnon, Georges. Paix 3.

Schneider, J. & H., Commerce 85.  
(Voir annonce page 519).

Grandjean, Chs, Numa-Droz 114.  
Services Industriels.

## Sports

Au Berceau d'Or, Ronde 11.

Bernath, Emile, Boucherie 6.  
(Voir annonce page 522).

Chopard, Henri, Balance 5.

DUCOMMUN, H., Vve, Léopold  
Robert 37.

Frandelle, E., Paix 13.

Kaufmann, A. & W., Marché 8.

Nusslé, M. & G., Grenier 5 et 7.

Skis Kernen, Crêt-du-Loche 19.  
(voir annonce page 544).

Toulefer S. A., Pl. H.-de-Ville 9.

## Stores

(en bois roulant)

Moccand frères, Progrès 99a.  
(Voir annonce page 529).

## Surveillance et fermeture

Wenker, Fritz, Beau-Site 17.  
(voir annonce page 517).

## Tabacs et cigares

Aubry, Yvonne, Dl-J.Richard 43.

Barben, Edm., Pl. H.-de-Ville 6.

Benoît-Brandt, Marie, Serre 31.

Bertrand-Jœrin, Adr., Balance 13.

Breguet, Gges, T.-Allemand 23.

Burkhard, W., Parc 39.

Châtelain, A., Vve, Doubs 77.

Chédel, J., Léopold-Robert 88.

Chopard, Emma, Balance 14.

Droz, A., Serre 95.

Faivre, Georges, Serre 81.  
(Voir annonce page 494).

Gerber, Paul, Parc 1.

Girard-Notz, H., Léop.-Robert 45.

Graber, Olga, Léopold-Robert 29.

Jaccard, Justin, Paix 47.

Jacot, Chs, Ld-Robert 118.

Tabacs

Cigares

Cigarettes

**A LA HAVANE**  
EDWIN MÜLLER

**VITAL SCHURCH**, success.  
Léopold-Robert 12 Téléphone 22.373

Mi-gros

Détail

Jeannin, S., Vve, Moulins 2.  
 Kramer, Paul, Paix 65.  
**Lüthy, Arthur**, Versoix 9. (Voir  
 annonce page 492).  
 Maire, Etienne, Parc 76.  
 Marchand-Weber, O., F.-Courv. 2.  
 Muller, Jean, r. Neuve 12.  
 Quinche, S., Parc 64.  
 Schædeli, L. Mme, Léop.-Rob. 25,  
**SCHURCH, VITAL**, succ. d'Edw.  
 Müller, Léop.-Robert 12.  
 Schwab-Monnier, Vve, L.-Rob. 52  
 Sigrist, Paulette, D.-J. Richard 25.  
 Vermot, B., Léopold-Robert 59.  
 Vuilleumier, Chs, Numa-Droz 100.  
 Thiébaud, E., L. Robert 6.  
**WAEGELI, HRI, S. A.**, Nord 115,  
 en gros. Téléphone 21.072.  
 Wicht, Alphonse, Versoix 1a.  
 Wuilleumier, Jules, N. Droz 115.

## Tailleurs

*Voir aussi marchands-tailleurs*

Busser, Henri, Serre 9.  
 Garrand, Ern., Balance 2.  
 Henke, Jean, Parc 28.  
 Herr, Gust., Dr Kern 5.  
 Kohler, Louis, Nord 59.  
 Kuhni, Jean, Fr. Courvoisier 43.  
 Laut, Jean, Progrès 13.  
 Molinari, Jean, Collège 8.  
 Rauser Louis, Crêt 2.  
 Röthlisberger, G., 1er Mars 7.  
 Scheidegger, Ern., Est 10.  
 Schöttlin, Hri, H. de Ville 15.  
 Valdrini, Victor, Envers 14.  
 Von Almen, Alf., Parc 42.

*Marchands-Tailleurs*

**Bæchtold, Chr.**, Léop. Robert 27.  
 (Voir annonce page 514).

Carrera & Glasson, Ld-Robert 21.  
 Chaikine, Léop.-Robert 58.  
**COOPÉRATIVE DU VÊTEMENT**,  
 Daniel-JeanRichard 43.  
 (voir annonce page 173).  
 Frey, Arthur, Envers 14.  
 Frey, A. S. A., Ld-Robert 57.  
**Jacot, A.**, Léopold-Robert 47.  
**JETTER, Ch.**, Serre 11bis.  
 (Voir annonce page 535).  
 Kruse, H., rue Neuve 11.  
 Leibacher, F., Balance 10.  
**LEUZINGER, ALBERT**, rue  
 de l'Hôtel de Ville 8.  
 (Voir annonce page 491).  
 Nemmi, C., Jaquet-Droz 39.  
 Noirjean, Pl, Paix 65.  
 « **P. K. Z.** », Léop.-Robert 58.  
 Ramseyer, Achille, Promenade 1.  
 Sohl, W., Paix 35.  
 Sartori, Jacques, Parc 94.  
 Spichiger & Co, Léop.-Robert 64.  
**Trosselli, Pierre**, Doubs 119.  
 (voir annonce page 523).  
 Ullmo, P., Léopold-Robert 30.  
**WANNER, JACOB**, Parc 79.  
 Weber, Chs, Numa-Droz 102.

## Tailleuses

Allera, F., Collège 8a  
 Amey, Irma, Paix 97.  
 Baertschi, Laure, Numa Droz 115.  
 Baumann, Mme, Serre 11.  
 Bichsel-Oppliger, Lse, 1er Mars 10.  
 Bichsel, Alice, Léop. Rob. 128.  
 Bogianchini, Adèle, Parc 5.  
 Bösch, Fanny, Parc 79.  
 Bosset, Herm., Numa-Droz 106.  
 Bosset, Juliette, Progrès 85.

Bourquin, Bertha, Combettes 2.  
 Brandt, Adèle, Charrière 25.  
 Brandt-Domon, G., Ravin 9.  
 Burri, Emma et Fanny, C.-Ant. 29  
 Calame, A., Epargne 22.  
 Calame, Louise, 1er-Mars 4.  
 Calame, N., Place d'Armes 1.  
 Cavalli, Rose, Charrière 37.  
 Couture Annie, Ld-Robert 56a.  
 Chaboudez, Mme, Progrès 123.  
 Chédel, Louisa, Rocher 15.  
 Crevoisier, Jeanne, N.-Droz 31.  
 Crisinel, Jeanne, Numa-Droz 91.  
 Dæpp, Blanche et Hélène, Parc 91.  
 Dallimonti, Félicie, République 5.  
 Dérobert, Mme, Léop. Rob. 34.  
 Donzé, Gne (hommes), Progrès 3.  
 Droz, Berthe, Parc 47.  
 Dubois, Bthe et Lse, N. Droz 23.  
 Dubois, Marthe, Moulins 10.  
 Durig, Juliette, Nord 41.  
 Fivaz, Henriette, Tunnels 22.  
 Garnache, Louise, Terreaux 20.  
 Gerber, C., Parc 30.  
 Gerber-Brandt, A. (garç), Marché 2

**M<sup>me</sup> A. GERBER-BRANDT**

**MARCHÉ 2**

Tailleuse pour messieurs  
 Réparations soignées  
 Stoppages Repassages

Gindrat, Alice, Stand 12.  
 Girardin, Melles, Léop.-Rob. 76.  
 Grisel, Marthe, Vve, Paix 83.  
 Gunther, Hélène, F.-Courv. 23.  
 Gygax, Marie, Nord 63.  
 Hadorn, Martha, Tple-Allem. 85.  
 Haute-Couture B. S. A., Balance 10.

**Haute Couture Huguenin-Schilt,  
 Serre 27.**

Heger, Marie, Serre 83.  
 Held, Emma, Parc 67.  
 Hentzi, Louisa et Emma, Numa  
 Droz 29.  
 Hoch, Pauline, H.-de-Ville 9a.  
 Hofer, J., Léopold-Robert 41.  
 (voir annonce page 532).  
 Hubert, Mariette, Stand 14.  
 Imer, Marie, Parc 89.  
 Jacot, Marie, Jaquet-Droz 9.  
 Jacot, Mme, (garç.); Banneret 2.  
 Jaeger, Mlle, Léop.-Robert 58.  
 Jeanmaire, Julia, Nord 133.  
 Jeanne-Marcelle, Numa Droz 94.  
 Jeanneret, Maison, L.-Rob. 62.  
 Jeanrichard, Elise, N. Droz 17.  
 Jost-Metzger, C., Nord 110.  
 Junod, Esther, Nord 47.  
 Kaiser, B., Epargne 2.  
 Kestly, Nelly, Jacob-Brandt 5.  
 Kneuss, Hélène, Paix 77.  
 Lecoultre, E., Mme, Ld-Robert 58.  
 Lehmann, B., Commerce 81.  
 Maino-Lini, R., (homm.), Prog. 83.  
 Mathey, Mathilde, Parc 71.  
 Meier, Jeanne, Numa-Droz 53.  
 Méroz, Amélia, Bel-Air 22.  
 Méroz, Fanny, Doubs 29.  
 Miéville, Mme, Jaq.-Droz 60.  
 Monnot, Eugénie, (pour garçons),  
 Alexis-Marie Piaget 7.  
 Moro, Suz. (hommes), Collège 15.  
 Mosimann, Anna, (garç.) Prog. 68.  
 Nardin, Juana Vve, Concorde 7.  
 Noirjean, Berthe, Paix 65.

**M. HUGUENIN - SCHILT - SERRE 27  
 ATELIER DE HAUTE COUTURE**

Téléphone  
 21.035

Leçons de coupe, Lingerie, Broderie  
 Patrons sur mesure - Essais - Dessins  
 Belle collection de tissus - Prix modérés

Paumier, Flora, Paix 17.  
 Pellaton, Jeanne, Paix 7.  
 Perregaux, E. Vve, Puits 8.  
 Perrenod-Mérillat, Vve, N. Dz. 77.  
 Perret, Alice, A.-M. Piaget 17.  
 Perret, J., Léopold-Robert 26.  
 Perrotet, Jeanne, Mme, Serre 69.  
 Rebmann, Jeanne, Parc 31bis.  
**Richard-Jouffroy**, Jtte, N.-Droz 19  
 Robert, Berthe, Promenade 11.  
 Robert-Parel, Mme, (garç.), Numa  
 Droz 133.  
 Roesli, A., Buissons 15.  
 Roeschli, Emma, D.-P. Bquin 11.  
 Roth-Froidevaux, A., Crêt 2.  
 Schneider, Nelly (garç.), N.-Droz 89  
 Schwaar, Marg., Doubs 75.  
 Schwab, A., Mme, L.-Robert 88.  
 Spahr, Hélène, r. Neuve 2.  
 Stauffer, Léa, T. Allemand 59.  
 Struchen, Jenny, Nord 127.  
 Stucky, Marg., Place d'Armes 1.  
 Supper, Marie, Progrès 22.  
 Vaucher, V., Place-Neuve 6.  
 Venus-Gentil, H., Vve, N.-Droz 96.  
 Vuille, Blanche, Ph.-Hri-Matth. 11.  
 Walter, G. & M., Parc 14.  
 Weber-Huguenin, B., Beaureg. 11.  
 Welti, E., Serre 43.  
 Wicht, Jeanne, Est 16.  
 Wuilleumier, Bl., Vve, Frênes 2.  
 Wuilleumier-Reichen, Ida, Progr. 49  
 Zingg, Berthe, Fleurs 34.

## Tapisserie

*Voir meubles*

Andrey, Eug., 1er-Mars 10a.  
 Arm, Aug., Parc 18.  
 Beck, Fernand, Serre 94.  
 Beyeler, C. fils, Industrie 1.  
 Bourquin, René, Paix 37.  
 Brunner, C., Paix 77.  
 Courvoisier, André, Chapelle 3.

Eggimann, C., Tple-Allemand 10.  
 Fahrner, Chs, Numa-Droz 31.  
 Fehr, M.-A., Puits 1.  
 Gentil, Alph., Puits 9.  
 Gogler, Chs S. A., Parc 9ter.  
 (Voir annonce page 516).  
 Halle aux Tapis, Spichiger & Co,  
 Léopold Robert 64.  
 Heiniger, A., 1er-Mars 14a.  
**Hofstetter, H., S. A.**, H.-de-V. 38  
 et 40. (voir annonce page 496).  
 Jacot, Marcel S. A., Paix 71.  
 Mantega S. A., Serre 83.  
**MARELLI, JOSUÉ**, Chapelle 6.  
 (voir ann. 4e page couverture).  
 Mathey, Berth., Hôtel-de-Ville 7a.  
**Monnier, G.**, Parc 96.  
 (Voir annonce page 541).

DECORATION  
D'INTERIEURS.

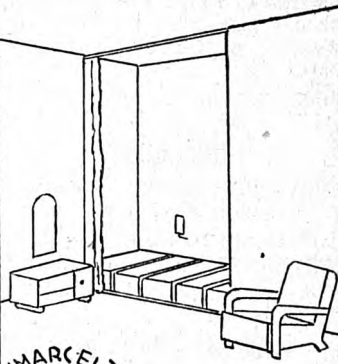

MARCEL  
**Jacot**

PAIX. 71

TEL. 22551 · CH. POST. IV. B. 697

LA CHAUX-DE-FONDS.

**Robert, Jules**, Parc 48a.  
(voir annonce page 530).  
**Robert, Marcel**, Jaquet-Droz 50.  
**Robert, Wm**, Tple Allem. 111.  
**Roesli, Emile**, Buissons 15.  
**Ryser, E.**, Numa-Droz 33.  
**Savoie, René**, Numa-Droz 22a.  
**Schatzmann, H.**, Stand 12.  
**S. A. J. Perrenoud & Cie**, Serre 65.  
**Strahm, Louis**, Fr.-Courvoisier 35.  
**Tissot, Charles**, Serre 32.  
**Vuille, Emile**, Versoix 9a.  
**Weber, Chs**, Fr.-Courvoisier 12.  
**Wessner, William**, Collège 19.  
**Zanoni-Schwarz, B.**, Ld-Robert 21.  
**Zingg & Cie, S. A.**, Fleurs 24.  
(Voir annonce page 497).

## Teintureries

**BAYER, P.**, Collège 21 et Léopold Robert 56.  
**HUMBERT, TELL Vve**, J. Piguet, succ. Numa-Droz 10. Succ. rue Neuve 3 et N.-Droz 100. Dépôt: Nord 206.  
**Pillionnel, John**, Grenier 22.

## Téléphones

**BERBERAT, LOUIS**, L.-Robert 39.  
(Voir annonce page 452).  
**BUGNON, GEORGES**, Paix 3.  
**Schneider, J. & H.**, Commerce 85.  
(Voir annonce page 519).

## Thés (comm. de)

**Gerbe Littéraire**, Numa-Droz 78.  
(Voir annonce page 528).  
**Mercure, Léop. Rob.** 52 et Place H.-de-Ville 5.  
**Robert frères**, Marché 2 et Parc 71.  
**Société Kaiser**, Balance 10 et Ld-Robert 56.  
**Steiner, Jeanne**, Parc 66.

## Timbres en caoutchouc

**Augsburger, Bernard**, Parc 150.  
**Gogler, A. Publicité S. A.**, rue du Parc 9 ter.

## Timbres-impôt

(voir annonce page 8).

## Tissus

**Bloch, Sam.**, Léopold-Robert 36.  
**Dreyfuss, Arm.**, L. Robert 32.  
**Dubois, L. & Cie**, Ld-Robert 40.  
**Emery, A. & fils**, Ld-Rob. 20.  
(Voir annonce page 446).  
**Magasin de la Balance S. A.**, Balance 10.  
**MAGASIN DU JUVENTUTI**, r. de la Serre 9.  
**Martin-Robellaz, A.**, Numa-Droz 47.  
**Meyer, E.**, Place Neuve 6.  
(Voir annonce page 529).  
**Michel, Chs**, Jaquet-Droz 8.  
**Struchen-Bourquin, Mme**, Léop.-Robert 35. (Voir ann. page 511).  
**Vogel, C.**, Serre 22.  
**Weill, Camille**, Léopold-Robert 7.  
**Wilhelm, Fr.**, r. Neuve 1-3.

## Tourneurs

**Berchtold, Jean**, Parc 7.  
(Voir annonce page 173).  
**Leitenberg, A.**, Grenier 14.  
(voir annonce page 525).  
**Morf, G. & fils**, Serre 130.  
**Morf-Jeanmaret, G.**, Cure 7.  
(Voir annonce page 540).

## Traductions

**BENEDICT SCHOOL**, r. Neuve 18.  
(voir annonce page 451).

Vous trouverez toujours les **DERNIÈRES NOUVEAUTÉS en**  
**CONFECTIONS, MODES,**  
**TISSUS, SOIERIES, etc.** **Au Printemps**



## Tricotages

- Boichat, Mme, Numa-Droz 181.  
 Borle, M., Progrès 39.  
 Charpiot, Mme, Charrière 42.  
 Chevalier, Marceline, Parc 19.  
 Choux, Elise, Prévoyance 100.  
 Christen-Matthey, Mme, Numa-Droz 113.  
 Claude, Edmée, Sorbiers 27.  
 Ducommun, Fanny, Promenade 1.  
 (Voir annonce page 511).  
 Humbert, Mme, Charrière 44.  
 Imhof, Mme, Beau-Site 3.  
 Jaquet, Marie, Place-Neuve 12.  
 Jeanneret, Fanny, Ravin 13.  
 Joly, A., Sorbier 19.  
 Joly, Bluet, Nord 27.  
 Kaegi, J., Place-d'Armes 1bis.  
**LA MAISON DU TRICOT**, rue  
 Léopold-Robert 55.  
 Magnin-Sprunger, F., Puits 13.  
 Perrenoud-Kohler, Mme, Terreaux 9  
 Sunier, Hélène, Progrès 61.  
**TRICOT MODERNE**, Parc 42.  
 (voir annonce page 523).

## T. S. F.

(Voir „Radiophonie”).

## Vélos (Commerce de)

- Antenen, Gges, Ld-Robert 18b.  
 Franel, J., Charrière 15.  
**Hurni, Germain**, Serre 28.  
 (voir annonce page 532).  
 Junod, Francis fils, Parc 65.  
 Kuhfuss, Ern., Collège 5.  
 Kuster, Louis, Envers 22.  
 Liechti, Henri, Hôtel-de-Ville 26.  
 Marchand, Roger, Parc 80.  
 Santschy, Werner, Pl. de la gare 5.  
 Viviani, François, Balance 12a.  
 Von Allmen, Alb., Prévoyance 102.

## Vérif. des Poids et Mesures

Jacot, Chs, Progrès 68.

## Vétérinaires

- Besse, Jules, Dr, Commerce 121.  
 Dornbierer, Chs, Ronde 21a.  
 Jobin, Ls, Dr, Fritz-Courvois. 30.

## Vins, Liqueurs et Sirops

- A LA GRAPPE D'OR**, r. Neuve 5.  
 (Voir annonce page 490).  
 Andreu, Antoine, Serre 45.  
 Cidrerie de Morat, Serre 79.  
**CRIBLEZ, A. & Cie**, Numa-Droz 22.  
 (Voir ann. 1ère page couverture).  
**DROZ & Co.**, Jacob-Brandt 1.  
 Gervasio, Jos., Jaquet-Droz 60.  
 Gross, C. & Cie, Ronde 35.  
 Guyot, Jules, Numa-Droz 117.  
 Hertig, Georges, Commerce 89.  
**Neukomm & Cie**, Jaq.-Droz 45.  
 (Voir annonce page 524).  
 Robert frères, Marché 2 et Parc 71.  
**Ulrich, Arn.**, (repr.), Terreaux 29.  
 (voir annonce page 527).

Vins de table

Vins fins

en fûts et en  
bouteil-  
les

**DROZ & Co**  
 Rue Jacob-Brandt 1, 1a et 1b  
 Téléphone 21.646

Liqueurs  
fines

Champagnes

Vautravers, A., Fr.-Courvois. 25 a.  
**Weber, Albert**, Fr.-Courv. 4, Ld-Robert 25 et Numa-Droz 88.  
 (Voir annonce page 521).  
 Wille-Notz, Place Neuve 4 et Parc 31. (Voir annonce page 15).  
**Bouvier, frères**, Evole 27, Neuchâtel. (Voir ann. page 501).

## Vitriers

Ansermet, Henri, Parc 96a.  
 Bernasconi, Lodovico, Charrière 19  
 Berthe, F., Paix 85.  
 Blandenier, Oscar, Granges 8a.  
 Cellier, Ed., Premier-Mars 16c.  
 Cerutti, Jean, Parc 90.  
 Droz, P.-A., Serre 41.  
 Farlochetti, P., Parc 86.  
 Galeazzi, Jean, Rocher 20a.  
 Guenin, A., A.-M. Piaget 67 a.  
 Huguenin, Léon, Bel-Air 12.  
 Jacot, Chs. & Cie, Envers 8.  
**Jost, H.**, (verres à vitres), Numa-Droz 130. (voir annonce p. 530).  
 Lanfranchi frères, H.-de-Ville 21c.  
 Maino, Eugène, Progrès 83a.  
 Maléus, E., Bel-Air 14.  
 Martinelli, Ugo, Avocat-Bille 7.  
 Moser, Emile & Willy, L.-Rob. 21.  
 Ponti, A., Parc 1.

Riva, Alexandre, Parc 15.  
 Roi, Marcel, Numa-Droz 3.  
 Talamona & Francione, L.-Rt 18a.  
 Terraz, Maximin, Manège 22.  
 Voirol, Maurice, Jaquet-Droz 52.

## Voituriers

Brechbühler, Chs, Terreaux 93.  
 Brechbühler, Fritz, Jx-Perret 28.  
 Brechbühler, Gges, Bd-Liberté 1.  
 Glohr, Hermann, L.-Rob. 11a.  
 Jeanmaire, F., Numa-Droz 116.  
 (Voir annonce page 504).  
 Jeanmaire, Louis, Fr.-Courv. 58.  
 Kuntz, Eug., Vve, Terreaux 41.  
 Neuenschwander, Chr., Puits 85.  
 Schwab, Emile, Chapelle 21.  
 Staudemann, A., Numa Droz 205.  
 Stauffer, Arnold, Crêtets 120.  
 Thiébaud, Ali, Serre 29.  
 Ullmo, G., Collège 18.  
 Von Bergen, Marc, Serre 112.

## J. Véron, Grauer & C<sup>o</sup>

La Chaux-de-Fonds

Camionnage - Voiturage

Camion Berna 5 T.

Camionnette

# La Bâloise

COMPAGNIE D'ASSURANCES SUR LA VIE

FONDÉE EN 1864

**Assurances : Vie - Accidents  
 Responsabilité civile**

*Renseignements et conseils sont fournis sur demande par*

**F. BERTRAND**, Agent général, St-Honoré 5  
 à **NEUCHÂTEL**, et par ses Organes officiels.

**Société de**  
**Banque Suisse**  
**La Chaux-de-Fonds**

---

BALE - ZURICH - ST-GALL - GENÈVE - LAUSANNE  
 LA CHAUX-DE-FONDS - NEUCHATEL - SCHAFFHOUSE  
 LONDRES E. C.

Bienne - Chiasso - Hérिसau - Le Locle - Nyon  
 AIGLE - BISCHOF SZELL - MORGES - LES PONTS - RORSCHACH

---

**Capital-actions et réserves fr. 214.000.000**

---

**Opérations de Banque**  
 de toute nature

**Ouverture de Comptes - courants et de Crédits**

Escompte et Encaissement d'effets de commerce  
 sur la Suisse et l'Étranger

---

Souscriptions sans frais  
 à toutes émissions suisses ou étrangères

---

**Garde et Gestion de Titres**

---

**Achat et Vente de toutes Valeurs de placement**

Exécutions d'ordres à toutes les bourses

Renseignements financiers

---

*LETTRES DE CRÉDIT*

---

LOCATION DE COMPARTIMENTS DE COFFRES-FORTS

**Dépôts d'Argent**

contre Obligations, Carnets de Dépôts et Comptes fermes

---

**Métaux Précieux** Achat et Vente de Matières  
 d'or, d'argent et de platine

Affinage - Dégrossissage - Or fin laminé

Achat de lingots de déchets

Riblage — Essai — Achat de cendres aurifères



**Chez l'homme de métier  
l'article de confiance**

**MAROQUINERIE  
ARTICLES DE VOYAGE  
FABRICATION - RÉPARATIONS**

**G. METZGER-PERRET**

TÉLÉPHONE 22.738 - Rue du Puits 1

Dès le 15 Avril : **Rue Neuve 2**

**JEAN - O. HUGUENIN**

TÉLÉPHONE 21.094

Essayeur-Juré

TÉLÉGR. : HUGOR

Succ. de A. MICHAUD

Rue de la Serre, 18 — LA CHAUX-DE-FONDS

**Fonte de platine et de tous genres de déchets  
Or et Argent**

Achats de lingots et de déchets. — Essais

**Or fin pour doreurs. Poudre d'argent à grener „Lion“  
Or et Argent fins et alliés à tous titres - Or gris imitation platine**

**VENTE - RÉPARATIONS - TRANSFORMATIONS  
de BIJOUTERIE en tous genres**

⋮  
**Willy Brandt**

Rue du Parc 41 — **LA CHAUX-DE-FONDS** — Téléph. 23.534

Prix modérés — Travail prompt et soigné

**EAU ← FERBLANTERIE → GAZ  
INSTALLATIONS SANITAIRES**

**FRITZ HEINIGER**

LA CHAUX-DE-FONDS

Rue de l'Hôtel-de-Ville 7 b

TÉLÉPHONE 24.384

*Réparations en tous genres*

Travail consciencieux à prix modérés

MARQUES DÉPOSÉES



SWISS MADE

WIT

# F. WITSCHI

successeur de

## U. KREUTTER

### LA CHAUX-DE-FONDS

30 et 32, Rue Jaquet-Droz, 30 et 32

## OUTILS ET FOURNITURES D'HORLOGERIE

en Gros

*Outils pour Bijoutiers, Graveurs, etc.*

Anneaux et Couronnes en or, argent et métal

**AIGUILLES, LIMES, PINCES, TOURS**

**Verres de Montres**

Toutes les pièces pour Montres Interchangeables

Fournitures pour Montres Américaines

DEMANDEZ MON PRIX-COURANT ILLUSTRÉ

**Fournituren und Werkzeuge  
für Uhrmacher  
en gros**

**Utensili e Forniture d'Orologeria**

*all ingrosso.*

WATCH MATERIALS AND TOOLS

**WHOLESALE**

**EXPORTATION POUR TOUS PAYS  
LIVRE SEULEMENT AUX GROSSISTES**



# L'INDUSTRIELLE S. A., Fribourg

La plus importante des fabriques de CARTONNAGES POUR L'HORLOGERIE

*Spécialités* : **Cartons-étuis pour montres-bracelets**

**Prix défilant toute concurrence**

Immense stock continu en cartons courants.

Maison fondée en 1878

Téléphone 118

Directeur, H. SCHMIDLIN.

## Office Fiduciaire Dr Paul Meyer

EXPERT-COMPTABLE

**LA CHAUX-DE-FONDS**

Téléph. 23.759

**Léopold-Robert 58**

Téléph. 23.759

Organisations de comptabilités, tenue par abonnement,  
expertises, bouclements.

Gérances de sociétés. Gérance d'immeubles.

### **Chs ECKERT, Horloger - Pendulier**

77, Numa-Droz

**La Chaux-de-Fonds**

Téléphone 22.416

Horloges de parquet

**RÉGULATEURS**

**RÉVEILS**

Montres

PRIX MODÉRÉS

Atelier de réparations

**MARÉCHAL FERRANT - CHARRONS**

## WÄLTI FRÈRES

LÉOPOLD-ROBERT 114 — **LA CHAUX-DE-FONDS**

**Réparations de skis et tous articles en bois**

**S O U D U R E A U T O G È N E**

# Laboratoire des Produits Chimiques

## DE FEU R. HAIST

### DORURES ET ARGENTURES

*liquides et en poudres pour applications sur tous métaux  
sans l'aide de la pile galvanique*

### OR ET ARGENT

pour peintres sur émail

### DIAMANTINE

**RUBISINE**      Poudres à polir  
                         les aciers      **SAPHIRINE**  
seuls fabricants des procédés R. HAIST et Olivier MATHEY

# Hochreutiner & Robert S. A.

## LA CHAUX-DE-FONDS

Télégr.: CENDROR

TÉLÉPHONE 21.074

## MÉTAUX PRÉCIEUX

**ACHAT**      FONTE — ESSAI      **VENTE**

**OR FIN** pour Doreurs et pour alliages

**ARGENT FIN** en grenailles

**PLATINE FIN** et **ALLIÉ** sous toutes formes

*Traitement des cendres aurifères, Balayures et tous  
déchets et résidus contenant*

**OR - ARGENT - PLATINE**

REGISTRES

**WILLE**

Rue Léopold-Robert 33

Fournitures  
de Bureau**CHS GRANDJEAN** LA CHAUX-DE-FONDS**RADIO ET ÉLECTRICITÉ**

RÉPARATIONS

TRANSFORMATIONS

CONCESSIONNAIRE :

APPAREILS : PHILIPS, FUNKTON, MEDIATOR, THORENS, ETC  
NUMA-DROZ 114

TÉLÉPHONE 24.370

**FERBLANTERIE - APPAREILLAGE****René KNÖRR**

Atelier : Progrès 69a

Domicile : Léopold-Robert 74

TÉLÉPHONE No. 22.436

Transformations, Installations sanitaires, Chambres de bains, W.-C.

Réparation de ferblanterie en tous genres - Couverture

Travail prompt et soigné

Caisnes à cendres et caisses d'emballage

Prix modérés

Se recommande

ANCIENNE MAISON BEAUJON-SÈCHEHAYE  
FONDÉE EN 1860**VINS de GRANDES MARQUES****LIQUEURS FINES**

Importation directe





**DRAPERIE  
HAUTES NOUVEAUTÉS  
GENRES EXCLUSIFS**

MAISON FONDÉE EN 1856

DIPLOME A L'EXPOS. NATIONALE SUISSE

Complets sur mesure depuis Fr. 125.—

Pardessus " 110.—

Pantalons " 39.—

*Grand choix pour Sport, Ville  
et Soirée*

*Se recommande*

**A. LEUZINGER**

*Rue de l'Hôtel-de-Ville 8*

**Albert FIVIAN**

*Promenade 19*

*Téléphone 21.296*

**C'est là**

**la Bonne BOULANGERIE-PÂTISSERIE**

**Service à domicile**

**REMINGTON**

MACHINES A ÉCRIRE

**DALTON**

MACHINES A CALCULER

Installations et fournitures de bureaux

**Antoine WALTISBUHL & C<sup>ie</sup>**

Rue de la Chapelle 4

Téléphone 23.015

PAPIERS PEINTS

**Luthy & Piquet**

39, Rue Jaquet-Droz, 39

Téléphone 21.131

**Arthur LUTHY**

9, Rue du Versoix, 9

TABACS - CIGARES - CIGARETTES  
CHOCOLAT - CARTES POSTALES  
DEUIL - MARIAGE

**LA PRAIRIE**

RUE NUMA-DROZ 27 TÉL. 21.361

*est la maison la mieux assortie en*

FLEURS COUPÉES —::— PLANTES EN POTS

Spécialité en couronnes et bouquets mortuaires

ÉTABLISSEMENT A LA COUDRE S/NEUCHATEL

**L'effort**

Journal quotidien paraissant à La Chaux-de-Fonds et au Locle.

**Rédaction et Administration:**

Rue Daniel JeanRichard 39, La Chaux-de-Fonds

Téléphone 21.436

Rue du Marais 32, Le Locle

**Organe de publicité de premier ordre**



---

**GÉRANCE D'IMMEUBLES**  
**ACHAT ET VENTE**

▼

**PIERRE FEISSLY**

*Successeur de A. GUYOT*

▼

**LA CHAUX-DE-FONDS**

TÉLÉPHONE 21.022

RUE DE LA PAIX 39

---

**Installations sanitaires**

**Chauffages centraux**

**Travaux de ferblanterie**

**J. MISCHLER**

**LA CHAUX-DE-FONDS**

---

Léopold-Robert 26

Téléphone 21.279

Atelier : LÉOPOLD - ROBERT 26 a

# Boucherie Metzger

PLACE NEUVE

TÉLÉPHONE 21.218

CHÈQUE IVB 408



*Toujours assortie en Marchandises 1<sup>er</sup> choix*  
*Livraisons à domicile*

## Entreprise de Travaux de FERBLANTERIE pour Bâtiments

Installations sanitaires pour Chambres de bains,  
W.-C., Lavoirs, etc.

### HERMANN SALVISBERG

LA CHAUX-DE-FONDS

Rue Numa-Droz 1 et 3a

Téléphone 22.097

**Soudure à l'autogène**

*Travail prompt et soigné*

**FABRICATION** de Violons d'Altos  
Violoncelles

**RÉPARATION** de tous les instruments  
à CORDES et à VENT



**H. J. VERMEER, LUTHIER D'ART**

Rue Jaquet-Droz 11

LA CHAUX-DE-FONDS

**Magasin de Tabacs et Cigares**

## GEORGES FAIVRE

Rue de la Serre 81

**Articles pour Fumeurs**

**LIBRAIRIE**

**PAPETERIE**

*Fournitures de bureaux et d'école*

# Banque Populaire Suisse

Fondée en 1869

Capital social et Réserves : Frs 195 millions

**Exécution de toutes les opérations de Banque  
aux meilleures conditions**

Ouverture de :

<p><b>Crédits en compte-courant</b> <b>Prêts</b> <b>Avances sur billets de change</b></p>	}	<p>garantis par hypothèques, nantissement de titres, ou cautionnements.</p>
---	---	---

**Escompte et encaissement d'effets de commerce**

**Réception de Dépôts sur :**

Carnets d'Épargne

Livrets de Dépôts 1 à 3 ans ferme

Emission d'obligations

au taux du jour

à 3 ans fixe, au Porteur ou Nominatives

**Gérance de fortunes**

**Garde, achat et vente de titres**

**Encaissement de coupons**

**Location de casiers (Chambre-Forte)**

*RENSEIGNEMENTS*

*Emission de Chèques, Lettres de Crédits, sur la Suisse  
et l'Étranger*

**ACHAT, VENTE DE MATIÈRES PRÉCIEUSES**

**Discretion absolue**

**Siège de SAINT-IMIER**

**Rue du Midi 12 — Téléphone 14**

**Cabinet Dentaire**

**Arthur Plüss**

**Technicien - Dentiste**

Rue du Parc 31 bis

Place de l'Ouest      Place de l'Ouest

**La Chaux-de-Fonds**

*Téléphone 22.390*

**Fabrique de Meubles**

**H. HOFSTETTER S. A.**

**La Chaux-de-Fonds**

*Ateliers et Bureau : Rue de l'Hôtel-de-Ville 38-40, Téléphone 23.227*

*Domicile : Jardinets 1, Téléphone 22.953*

.....

**Ameublements Complètes**

**Tapiserie - Décoration - Rideaux - Tapis**

*Meubles garnis en tous styles*

# UNION DE BANQUES SUISSES

LA CHAUX-DE-FONDS

18 RUE LÉOPOLD-ROBERT, 18

**Toutes Opérations :**  
**Titres, encaissements de coupons.**  
**Gérances de Fortunes - Safes**

**OUVERTURE DE COMPTES-COURANTS.**  
**ESCOMPTE DE PAPIER COMMERCIAL.**

**CARNETS DE DÉPOTS ET BONS DE CAISSE**  
**NOMINATIFS OU AU PORTEUR**

CAFÉ - RESTAURANT - TEA - ROOM

# ASTORIA

LA CHAUX-DE-FONDS



Déjeuners à fr. 1.— dès 7 1/2 h.  
Dîners et Soupers complets  
à fr. 1.60 ou à la carte depuis fr. 1.20

SERRE 14  
TÉLÉPH. 22.561

Boissons fermentées aux repas



# MOSER

MAGASIN D'ARTICLES DE MÉNAGE

21, LÉOPOLD-ROBERT ... TÉLÉPHONE 21.195

*tient toujours à votre  
disposition un choix  
superbe et constam-  
ment renouvelé de*

**Diners porcelaine modernes**

**Services faïences anciennes**

**Cristallerie de grandes marques**

**Coutellerie de luxe**

*et est spécialement  
bien assorti en  
articles d'usage*

**Aluminium de qualité**

**Verrerie commune**

**Articles galvanisés**

**CUISINIÈRES DES MEILLEURES MARQUES**

**FRIGIDAIRES**

---

---

**COUVERTURE ET FERBLANTERIE**

*l'Association logique de*

# MOSER

21 A, LÉOPOLD-ROBERT ... TÉLÉPHONE 21.195

*qui vous assurera le meilleur travail  
aux meilleures conditions.*

**INSTALLATIONS SANITAIRES - EAU - GAZ**



## Electricité de l'Ouest

LUSTRIERIE ET APPAREILS  
ÉLECTRIQUES — LAMPES,  
FUSIBLES — FOURNITURES  
GÉNÉRALES

### Service SCINTILLA

ÉLECTRICITÉ - AUTOMOBILE  
ATELIER - GARAGE

VENTES - CHARGES ET  
ENTRETIENS DE BATTERIES

ÉQUIPEMENTS POUR AUTOS,  
MOTOS ET VÉLOS

INSTALLATIONS  
RÉPARATIONS  
TRANSFORMATIONS

## VITAL LIECHTI

LA CHAUX-DE-FONDS — LÉOPOLD-ROBERT 102  
TÉLÉPHONE 21.233

ZINCO  
SA

KAPPELLER

MEUBLIERS  
DECORATEURS

FLEURS 24

Serrurerie de Bâtiments - Constructions en fer - Ferronnerie d'Art

Spécialité : *Portes d'entrée en fer forgé, Barrières de balcon et d'escalier, Monte-charges et grilles pliantes, Marquises, etc.*

**G. JAGGI**

Téléphone 21.719

Jaquet-Droz 48

LA CHAUX-DE-FONDS

Coupes et soudures à l'autogène

Entreprise de Menuiserie en Bâtiments

**Auguste PONTI**

1, Rue du Parc, LA CHAUX-DE-FONDS

*Réparations en tous genres*

PARQUETERIE :: Caisses d'Emballage :: ÉBÉNISTERIE

Travail prompt et soigné — Posage de vitres en tous genres

*Garage des Grands-Moulins*

**Albert STREULI**

La Chaux-de-Fonds

Rue du Parc 143

Téléphone 23.660 jour et nuit

- Réparations et revisions d'automobiles -

**PÂTISSERIE - TEA-ROOM**  
**MARENDAZ, COUVET**

Spécialité : *Truites de l'Areuse*  
et **BONS VINS**

Téléphone No. 39

*Se recommande : MARENDAZ, traiteur.*

## **Entreprise de Ferblanterie**

**Installations sanitaires**

W.-C., Chambres de bains, Eau, Colonnes de chute en fonte  
pour W.-C. et Lavoirs, Pompes à eau

## **Emile Sattiva Fils**

Successeur de B. SATTIVA (Maison fondée en 1887)

**La Chaux-de-Fonds**

22, Rue Jaquet-Droz (vis-à-vis du bâtiment aux enchères)

**Sableuses - Installations d'aspirateurs à poussière**

*Couleuses, Caisses à balayures, Bidons à lait,  
Seaux à coke, etc.*

*Réparations en tous genres :: Travail prompt et soigné*

Téléphone 22.081

Maison de confiance

Téléphone 22.081

# **Combustibles Matériaux de Construction Foin et Paille**

**Gros**

.....

**Détail**

# **Donzé Frères**

Bureaux: Industrie 27 - Chantiers: Industrie 27

**La Chaux-de-Fonds**

.....

Téléphone 22.870

Se recommandent.

Tableaux -- Glaces -- Encadrements -- Reliure  
**DORURE SUR BOIS**

**GRAVURES - STATUES - SELLETES**

**W. DINTHEER FILS, SUCC. DE**

**C. DINTHEER-GUSSET**

6, Rue de la Balance - La Chaux-de-Fonds - Téléphone 21.950

MAROQUINERIE — PAPETERIES — ALBUMS

Fleurs Artificielles - Vases à Fleurs - Objets d'art - Cache-pots  
 -- Grand Choix de Cartes --

## Salon de Coiffure pour Dames

*E. Kellenbergèr-Richli*

Rue Numa-Droz 21

Téléphone 21.849

**LA CHAUX-DE-FONDS**

*Coupe de cheveux très soignées — Ondulation à l'eau  
 Ondulation Marcel — Schampoings — Massages*

ENTREPRISE DE

**GYP SERIE et PEINTURE**

**ANTOINE NAULA**

Daniel-JeanRichard 9 / Téléphone 21.516

**DÉCORS — ENSEIGNES — PAPIERS PEINTS**

Travail soigné

Prix modérés

**MENUISERIE DU PROGRÈS, ÉBÉNISTERIE**

Réparations en tous genres — Travaux soignés

**EUGÈNE MAINO**

**Spécialité de MENUISERIE EN BATIMENTS**

Caisses d'emballages — Pose de vitres en tous genres

**LA CHAUX-DE-FONDS**

Atelier : Progrès 83 a Téléphone 23.272 Ménage : Progrès 83



**A LA PENSÉE**

**JULES LUTHY, LA CHAUX-DE-FONDS**

Téléphone 21.392

3, Balance, 3

Téléphone 21.392

MERCERIE — BONNETERIE — GANTERIE — CHEMISERIE

Combinaisons et Pantalons jersey soie

Gants de peau de Grenoble - Bas coton, fil et soie

Articles pour bébés

Tabliers en tous genres

*Corsets et Ceintures-corsets*

**Chemises** toile blanche, zéphir, popeline et fantaisie

**Cravates riches et ordinaires - Pochettes**

*Grands choix. — Prix très avantageux.*

**Ferblanterie pour Bâtiment**

Réparations en tous genres

**Fritz Salvisberg**

Rue Jaquet Droz 9 — La Chaux-de-Fonds

**Téléphone 23.989**

**Soudure à l'autogène de fonte, fer et cuivre**

**Installation d'eau**

**Chambres de Bains**

**Caisses d'emballage pour horlogerie**

**Grands Vins Mousseux**

**BOUVIER**

**la plus ancienne maison suisse  
fondée en 1811**

# haute mode

## M<sup>ON</sup> COURVOISIER-CALAME

57, RUE LÉOPOLD-ROBERT, 57

1<sup>ER</sup> ÉTAGEMAISON SPÉCIALE DE GANTS 1<sup>RES</sup> MARQUES

5 % S. E. N. &amp; J.

# Alexandre WALTER

8, Rue du Parc

**Gordonnier**

Rue du Parc, 8

## La Chaux-de-Fonds

*CHAUSSURES sur mesure en tous genres*

*CHAUSSURES garanties imperméables*

## HERMANN PFENNINGER

Expert-comptable

RUE LÉOPOLD-ROBERT 147

TÉLÉPHONE 21.560

*Organisations comptables et industrielles*

*Contrôle — Expertises — Mises au courant*

*Questions fiscales — Liquidations*

# AUX PIERROTS

**Téléphone 21.892 — Balance 7**

*Spécialité: Ouvrages de dames*

**Dentelles - Broderies**

**Nouveautés**

**Nouveautés**

# Coopératives Réunies

---

## CHAUSSURES

**La Chaux-de-Fonds**, Neuve 9  
**Le Locle**, Grande Rue 36

**Bonne qualité**  
**Bon marché**  
**Belles formes**

---

# PHARMACIES DES Coopératives Réunies

---

**LA CHAUX-DE-FONDS**

Rue Neuve 9 — Rue de la Paix 72

*Demandez les produits*

**„E R A“**

*de notre propre fabrication coopérative !*

# AU MÉRIDIONAL

LA CHAUX-DE-FONDS

Rue Léopold-Robert 55

## COMESTIBLES

**Fruits - Primeurs - Légumes**

Service à domicile

TÉLÉPHONE 23.593

Entreprises de toitures à neuf et Réparations en tous genres

# Wilhelm POHL

Maître Couvreur

Téléph. 21.749

Rue du Parc 86

Téléph. 21.749

## VERNISSAGES

Expédition

Camionnage

# F. Jeanmaire

Successeur de Maurice TISSOT-JACOT

116, Rue Numa Droz — LA CHAUX-DE-FONDS

Entrepôts — Répartition

Téléphone 21.244

## PÂTISSERIE - CONFISERIE

*Hors d'œuvre - Vol-au-Vent - Galantines - Aspics - Pâtés froids*

*Pâtisserie fine - Entremets - Glaces variées*

# ED. LIECHTI

Traiteur, Chef de cuisine

Rue Léopold-Robert 56

Téléphone 21.438

*Maison recommandée pour banquets, repas de noces, soirées de tous genres*

# SERVICES INDUSTRIELS

## LA CHAUX-DE-FONDS

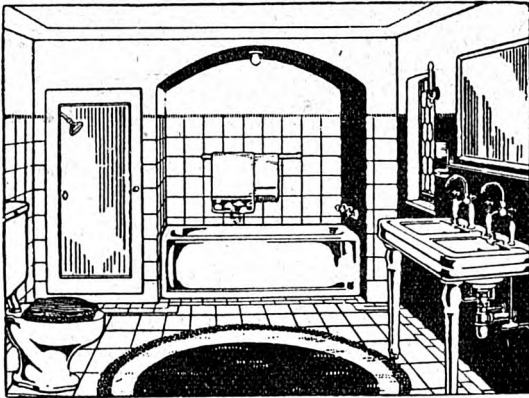

**TOUTES** installations sanitaires aux meilleures conditions

**LINOLEUM**

FOURNITURE  
POSE

A black and white illustration of a worker in a cap and work clothes kneeling on a floor, using a mallet to install a piece of linoleum. The floor is partially covered with a patterned linoleum tile. There are some decorative flourishes around the worker.

**V. GIRARDIN**

TÉL. RUE DU PARC 8 22.189



# CONFISERIE - PATISSERIE

## Hans Kläui

7, RUE NEUVE

Téléphone 21.232

Maison spécialisée pour  
BONBONS FINS

OUVRAGES DE DAMES

LAINES

M<sup>me</sup> B. L'HÉRITIERSucc. de M<sup>me</sup> C. Roulet

58a, Rue Léopold-Robert

Téléphone 22.825

GRES D'ART

TAPISSERIES

## Hôtel de la MAISON-MONSIEUR

LOUIS L'EPLATTENIER, tenancier

TÉLÉPHONE 23.382

---

 Restauration soignée - Truites vivantes à toute heure

Consommations de premier choix

But d'excursions

Service d'auto postale

 ENTREPRISE DE GYPSERIE ET PEINTURE  
 DÉCORS - LETTRES

## CRIVELLI & CICUTTINI

SUCG. DE C. TOSALLI

Atelier et bureau :

RUE DU GRENIER 22a

LA CHAUX-DE-FONDS

PRIX MODÉRÉS

DEVIS SUR DEMANDE

TÉLÉPHONE 23.056

**Tout pour le voyage**



**au PANIER FLEURI**

Spécialité : „FRUTTA“

Fabrique  
d'Eaux Gazeuses  
.....  
Eaux Minérales



Bières  
**SAUMON**  
Rheinfelden

Maison fondée en 1893  
.....  
Téléphone 21,582

Exigez le nom et la marque

**E. Dürsteler-Ledermann**  
La Chaux-de-Fonds - Rue des Crétêts 89

Camionnage - Expé-  
dition - Commission

**Hôtel du Poisson**  
**JEAN CHAITEMS, propr.**

60 ans de renommée

**AUVERNIER**

Téléphone No. 3

**-- Spécialité de Bondelles --**

**Restauration chaude et froide**

Cave renommée

Crû de la maison

*Terrasse -- Magnifiques chambres, Vue sur le lac*

**Se recommande**

**Se recommande**

## BOULANGERIE - PATISSERIE

Gâteaux noisettes et aux fruits - Biscuits anglais  
ZWIEBACKS DE SANTÉ

# TELL SCHAEFFER

Rue du Parc 11 LA CHAUX-DE-FONDS Téléphone 23.052

**Petits pains divers**  
**Taillaules neuchâtelaises et Tresses**  
**- Mokas renommés**

## Entreprise de Gypserie et Peinture

Enseignes - Décorations - Papiers peints

# HENRI BENZ

5, Rue du Vieux-Cimetière (près du Temple National) — Téléphone 23.400  
Chèques postaux : IV b 537

Réparations en tous genres

Devis et croquis sur demande

**ANCIENNE MAISON DE BLANC**  
**E. ALLEMAND & CÉSAR GUYE & Cie**

**V<sup>ve</sup> John PERRENOUD** Successeur  
37, Rue Léopold-Robert, 37

**Spécialité de TROUSSEAUX**  
de bonnes qualités, toujours les moins chers

**Esc ompte S. E. N. J.**

Téléphone 23,427

Entreprise de Ferblanterie  
Installation d'eau et pompes

# Georges Gilardi

**LA CHAUX-DE-FONDS**

Boucherie 5 - Tél. 22.782

**LES BRENETS**

Étangs 34

Couvertures Tuiles, Eternit, etc,

Vernissage de Ferblanterie

Réparations en tous genres / Prix modérés

---

BOUCHERIE - CHARCUTERIE

# Emile BERTSCHI

RUE DES TERREAUX 2 TÉLÉPHONE 22.687

*Toujours bien assorti en  
en marchandises de toute première qualité*

SERVICE A DOMICILE

---

## *Laiterie* MODERNE

*V<sup>ve</sup> E. Schmidiger - Boss*

*Rue de la Balance 12 - Téléph. 21.163*

---

---

MAISON RECONNUE POUR LES

*Meilleurs Produits laitiers*

---

---

**NEUCHÂTEL**

**BEAU - RIVAGE**  
.....

*son orchestre*

*son Restaurant  
son Tea-Room  
sa Terrasse*

*au bord du Lac*

Quai Osterwald

Téléphone 4100

**BOUCHERIE-CHARCUTERIE DE L'ABEILLE**

**Robert JACOT**

**LA CHAUX-DE-FONDS**

Rue de la Paix 90

Téléphone 22.228

*Spécialité de Charcuterie et Jambon*

Installation frigorifique moderne

**DÉMÉNAGEMENTS** avec voiture  
capitonée

**Louis MAURON**

MAISON FONDÉE EN 1876

Bureau : Rue Daniel-JeanRichard 9

Téléphone 21.717

**Transports de Pianos, etc.**

Travaux de **FERBLANTERIE** pour Bâtiments  
**INSTALLATIONS SANITAIRES**

Louis **WUILLEMIN**

Ferblantier

67, Rue de la Paix **LA CHAUX-DE-FONDS** Téléph. 21.478

*Réparations en tous genres*

*Magasin : Articles de Ménage*

Entreprise de **MENUISERIE** en Bâtiments

**TALAMONA & FRANCIONE**

18 a, Rue Léopold-Robert

**LA CHAUX-DE-FONDS**

**Réparations en tous genres**

**PARQUETERIE**

Caisses d'emballage

**ÉBENISTERIE**

*Travail prompt et soigné — Posage de vitres en tous genres*



# Aux Soieries Lyonnaises

**Spécialité**

Rue Léopold-Robert 35

Téléphone 22.468

Toujours

**LES DERNIÈRES NOUVEAUTÉS**

**EN MAGASIN**

**LAITERIE - ÉPICERIE - FRUITS ET LÉGUMES**

## WILLIAM CATTIN

Doubs 51

**LA CHAUX-DE-FONDS**

Doubs 51

*Magasin „USEGO“*

*vend bon et bon marché*

5% S. E. N. & J.

Téléphone 23.224

Tickets „PUB“

On porte à domicile

## Fanny Ducommun

Promenade 1 — 1<sup>er</sup> étage

**Assortiment très complet de laines** des meilleures marques  
**Importante collection d'explications.** Dépôt de Madame

Laplace de Montreux.

**Démonstration pratique** à tout acheteur de laines pour la  
construction des modèles.

**Beau choix de confections en lainages** pour bébés, dames  
et messieurs.

**Grand rayon** de très jolis **Bébés** et **Poupées.**

**Clinique organisée** pour la réparation soignée.

## Chalet-pension HEIMELIG

Téléphone 23.350

**Crèmerie**

Téléphone 23.350

*La plus belle promenade*

*des environs de La Chaux-de-Fonds*

Bonne cuisine

Auto à disposition

Service soigné

*Se recommande, Ritter, propr.*

# Palais des Fleurs

Rue Neuve 11

TÉLÉPHONE 24.274 — DOMICILE 21.372

*Le mieux assorti, le meilleur marché  
la plus belle confection*

**Graines de fleurs et de légumes et Graines pour oiseaux**  
MAISON DE CONFIANCE SERVICE A DOMICILE

## A LA REINE BERTHE

RUE NEUVE 8 — TÉLÉPHONE 22.230

*Maison spécialisée pour le SMYRNE, la TAPISSERIE*

*Tous les ouvrages de Dames*

**Bonneterie**

*Escompte N. et J.*

**Lingerie**

## KEHRLI & BÄCHLER

É B É N I S T E S

TOUT CE QUI CONCERNE  
LE MOBILIER ET LE  
DÉCOR INTÉRIEUR

LA CHAUX-DE-FONDS  
RUE DU COLLÈGE 29A

## GYPSERIE et PEINTURE

MARBRE — FAUX-BOIS

### LOUIS CASSINA

*La Chaux-de-Fonds*

**Atelier :**  
**RUE DE L'ENVERS 34**

**Domicile :**  
**RUE DU PARC 14**



# Société Suisse Pour l'Assurance du Mobilier

fondée sur la mutualité en 1826

ASSURANCES CONTRE :



l'incendie

le chômage et la perte des loyers résultant d'incendie

le vol avec effraction

le bris de glaces

les dégâts des eaux

Assurances combinées

contre l'incendie, le vol avec effraction, le bris des glaces et les dégâts des eaux

Agent pour LA CHAUX-DE-FONDS :

## HENRI-VIRGILE SCHMID

Rue de la Serre 20

### ENTREPRISES ÉLECTRIQUES FR. HEUS

TÉLÉPHONE 22.100 ÉLECTRICIEN-CONCESSIONNAIRE TÉLÉPHONE 22.130  
Magasin et Bureau : D. J. Richard 11 Domicile : Rue des Buissons 15

*Installations pour tout ce qui concerne l'électricité  
lumière, moteurs, ventilateurs, appareils de chauffage, etc.*

#### Magasin de Vente

Grand choix de lustrerie, fers à repasser, bouillotes.  
Potagers, Réchauds électriques. — Appareils à eau chaude  
Boilers, etc.

Aspirateurs à poussière — Fournitures pour T. S. F.

#### Atelier Electro-Mécanique

pour la réparation de tous appareils électriques ainsi que  
moteurs et dynamos. — Rebobinages d'induits et inducteurs.  
Transformation de moteurs.

Remplacement de coussinets collecteurs, etc., etc.

ACHAT ET VENTE DE MOTEURS

# C. Baechtold

Maître-Tailleur

Téléphone 22.888

Téléphone 22.888

LA CHAUX-DE-FONDS

27, Rue Léopold Robert, 27

## Charcuterie P. STAUFFER

*Toujours bien assorti en porc frais, salé et fumé*

Spécialité de saucisses à la viande  
ainsi que saucisses à rôtir et attriaux

6, Rue Fritz-Courvoisier

Téléphone 22.329

Gypserie - Peinture

## Besati & Parietti

81, Rue du Parc — Téléphone 22.553

SPÉCIALITÉ :

Décors - Enseignes - Faux-bois - Marbres - Papiers peints

Travail soigné

Prix modérés

**PANSEMENT - HYGIÈNE - CHIRURGIE**

Fabrique „SANIS“

Gros - Mi-gros - Détail

**Bas - Ceintures - Bandages - Orthopédie**

**LOUIS RUCHON**

Rue Numa-Droz 92

Téléphone 24.310

# La Coopération

est l'un des meilleurs moyens  
de restauration de l'économie  
mondiale.

FORTIFIEZ CE MOUVEMENT

## IMPRIMERIE DES COOPÉRATIVES REUNIES

LA CHAUX-DE-FONDS

Rue du Parc 103-105

TÉLÉPHONE 22.038



ATELIER DE RELIURE

le plus important de la région

TRAVAUX COURANTS ET DE LUXE



Téléphone  
22.084

## ÉTUDE

Chèques postaux  
IVb 592

**E. ZIMMERMANN** Agent de Droit

4, Rue du Marché, à La Chaux-de-Fonds

**Renseignements Commerciaux et Privés**  
**Recouvrement de créances**

*Traite à forfait sur demande à des conditions très favorables*

**FERNAND ZÜRCHER**

RUE DE LA SERRE 59 - TÉLÉPHONE 21.910

**Charcuterie de marque**  
**Hors d'œuvre - Conserves - Epicerie fine**  
**Jambon de qualité incomparable**

Sur commande : Plats d'hors-d'œuvre préparés

ON LIVRE A DOMICILE

**MAISON D'AMEUBLEMENTS „LA MAISON MODERNE“**

**PAPIERS PEINTS**

**FOURNITURES DE BILLARDS**

**Charles Gogler S. A.**

Téléphone No. 21.012

TAPISSIER

Téléphone No. 21.012

**LA CHAUX-DE-FONDS**

**Magasin: 14, Rue de la Serre (Entrée du Milieu)**

**Bureau: Rue du Parc 9 ter**

**Boulangerie Kollros**

**SERRE 11**

**TÉLÉPHONE 21.105**

**PAIN DE GRAHAM**

**PAIN DE SEIGLE**

# Entreprise Générale de BATIMENTS LOUIS PACI

LÉOPOLD-ROBERT 102

TÉLÉPHONE 22.901

*Maçonnerie, Terrassements, Béton armé  
Carrelages, Cimentages, Revêtements*

*Travail prompt et soigné*

## CARROSSERIE AUTOMOBILE

# J. HAAG

Route des Eplatures  
TÉLÉPHONE 22.874

*ATELIERS SPÉCIAUX:*

**Menuiserie - Tôlerie - Garniture**

**Peinture - Application au pistolet**

*Travail prompt et soigné*

*Travail prompt et soigné*



# SÉCURITÉ

**Entreprise de surveillance  
et de fermeture**

**F. WENKER**

Téléphone 22.512 **LA CHAUX-DE-FONDS**, Beau-Site 17

PLÂTRERIE  
PEINTURE  
ENSEIGNES

# WILLIAM STEINER

S P É C I A L I S T E

Domicile et Bureau : Rue du Commerce 81

Atelier : Fritz-Courvoisier 21b

**GYP SERIE ET PEINTURE**

**Jean CATTANEO**
**Rue Neuve 7****Téléphone 23.528***Travail prompt et soigné***GÉRANCES D'IMMEUBLES**

ACHAT - VENTE

RENSEIGNEMENTS COMMERCIAUX

**Ernest HENRIOUD****LA CHAUX-DE-FONDS****Bureau: PAIX 33 - Téléphone 21.633****Domicile: PARC 132 - Téléph. 24.348****COMBUSTIBLES en tous genres**

GROS — DÉTAIL

Façonnage de bois à la machine

**Georges GYGI****LA CHAUX-DE-FONDS**

98, Rue du Parc

Téléphone 23.645

**M<sup>me</sup> AUGSBURGER**Téléphone 24.539 **A. Dubied, Succ.** Rue Neuve, 5**ÉPICERIE FINE****COMESTIBLES****CONSERVES de tous genres**

On porte à domicile

**S. E. N. & J.**

# GARAGE du GRAND PONT S.A. Adm. J. & H. SCHNEIDER

---

---

**LA CHAUX-DE-FONDS**

RUE DU COMMERCE 85-87

TÉLÉPHONE 23.135

Nuit : 23.617



**Département A :**

**Révisions - Réparations  
et Fournitures d'automobiles**

Spécialistes pour l'**ELECTRICITÉ**

**Atelier de montage des Appareils Robert Bosch  
Batteries Exide et Oerlikon**

Stocks : DELCO-REMY - AUTO-LITE

---

**Département B :**

**Installations électriques industrielles  
Rebobinage**

**DE MOTEURS ET DYNAMOS**

Installation de :

**Lumière, Moteurs, Appareils électriques,  
Téléphones. Concessionnaire des Télé-  
phones fédéraux.**

**Concessionnaire RADIO.**

**Département C :**

**VENTE DE BRULEURS  
POUR CHAUFFAGE AU MAZOUT.**

**Appareils frigorifiques**

# may modes

Rue Neuve 11

Téléphone 24.465

Superbe choix

*Modèles de Paris**Tous genres de transformations*

## Entreprise de Constructions Antoine PIFFARETTI & VALLANA

AMBROGIO VALLANA, succ.

ENTREPRENEUR

49, Rue de l'Hôtel-de-Ville

**LA CHAUX-DE-FONDS**

Téléphone 21.427

**Maçonnerie - Cimentage - Carrelage**

Transformations

Réparations en tous genres

## CORDONNERIE JURASSIENNE

5, Fritz Courvoisier, 5

*Travail prompt et soigné*

Spécialité de ressemelages légers

Se recommande : **Joseph JAQUENOUD.**

## PEINTURE D'AUTOMOBILES

en tous genres

**DUCO****VALENTINE****RENÉ CALAME**

Rue de la Serre 128 — Domicile : Numa-Droz 167

MEUBLES

ENSEIGNES



# ANTOINE

Fleuriste

Décorateur

Léopold-Robert 70

.....

# ANTOINE

Marchand-Grainier

Léopold-Robert 70

Maison fondée en 1876

Expéditions au dehors

Téléphone 22.411

Compte de Chèques IV b 114

## DENRÉES COLONIALES

Vins - Liqueurs - Tabacs  
Huile comestible

*Spécialité*: Café fraîchement grillé  
dans nos locaux de vente

**MAGASINS**

**J. WEBER**  
FRITZ COURVOISIER, 4

**A. Weber**, successeur

25, Rue Léopold-Robert et Rue Numa-Droz 88

Farine - Son - Avoine - Blé - Maïs - Tourteaux



**SKIS**  
**BERNATH**  
 5, RUE DU ROCHER, 5  
 TÉLÉPHONE 21.451

Pâtisserie-Confiserie de la Paix

**AD. RODÉ**

90, Rue de la Paix LA CHAUX-DE-FONDS Téléphone 21.143

Spécialité de fondants fins et desserts

**VOL-AU-VENT**

**Marchandises 1<sup>er</sup> choix**

**CORDONNERIE DU PARC**

78 bis, PARC **N. VALSESIA** PARC, 78 bis

:: Chaussures sur mesure ::

Réparations en tous genres

Cuirs des premières marques suisses

Réparations de caoutchouc - *Se recommande*

**Tout pour le Jardin, chez  
 Les Fils de FRANÇOIS WYSS**

*Etablissement Horticole*

Téléphone 8.01 **SOLEURE** Téléphone 8.01

*Demandez notre Catalogue illustré*

**A LA VIOLETTE**  
*Corsets et Lingerie sur mesure*  
**M<sup>lles</sup> Nobile & Girod**  
 Rue Léopold-Robert 58 Téléphone 23.446  
 LA CHAUX-DE-FONDS

**TRICOT MODERNE**

PARC 42 - PLACE DE L'OUEST - TÉLÉPHONE 21.644

LAINES EN TOUS GENRES  
 EXPLICATIONS GRATUITES DE TOUS MODÈLES

SPÉCIALITÉ DE LAINES POUR BÉBÉS

*M<sup>mes</sup> Stauffer & Jenzer.*

**ENTREPRISE DE GYPSERIE ET PEINTURE**  
**O. MARIOTTI FILS**  
 INDUSTRIE 19  
 TÉLÉPHONE 22.742

**Pierre Troselli**

LA CHAUX-DE-FONDS - Doubs 119

**MARCHAND - TAILLEUR**  
 POUR DAMES ET MESSIEURS

RÉPARATIONS — TRANSFORMATIONS

# VINS Neukomm & Co.

45, Rue Jaquet-Droz, 45

LA CHAUX-DE-FONDS

Téléphone 21.068

**MARÉCHAL FERRANT DIPLOMÉ**  
**SERRURIER - CARROSSIER**



**E. BERNATH**  
6, RUE BOUCHERIE - TÉLÉPHONE 21.451

**Librairie-Papeterie**  
**V<sup>VE</sup> C. LUTHY**

48, Rue Léopold Robert — Téléphone 21.043

**LA CHAUX-DE-FONDS**

**ENTREPRISE de GYPSERIE et PEINTURE**

PAPIERS PEINTS

**A. BOSSONI & J. BROCHELLA**

**Succ. de Brusa Frères**

Atelier: RUE DU PARC 82

Domicile: RUE DE LA CONCORDE 10

TÉLÉPHONE 24.517

PRIX MODÉRÉS

TRAVAIL SOIGNÉ

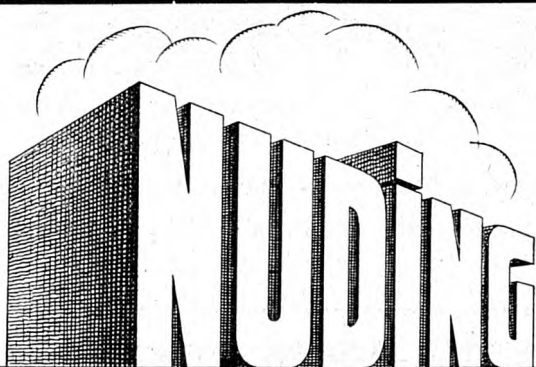

**MATERIAUX DE CONSTRUCTION S.A.**

Léopold-Robert 8a

Téléphone 21.565

Tous matériaux pour constructions

Dépôt de Benzina S. A., Benzines, Huiles, etc.

**AMEUBLEMENTS COMPLETS**

**GRAND CHOIX**

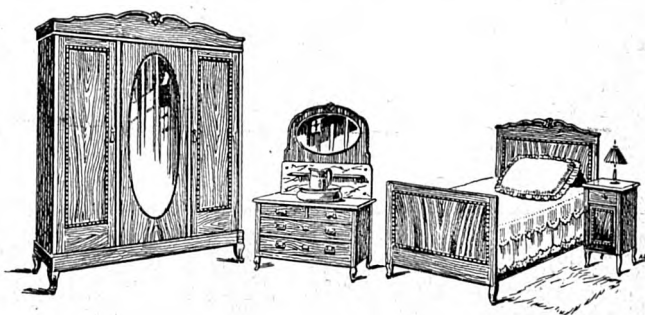

**BAS PRIX**

**Atelier de travaux sur bois**

**Lampes de parquet**

**A. LEITENBERG-PICARD**

Rue du Grenier 14 **LA CHAUX-DE-FONDS** Téléphone 23.047

MAISON DE CONFIANCE



# Buffet de la Gare

Téléphone 31.338

LOCLE

Téléphone 31.338

Recommandé à MM. les voyageurs

Table d'hôte — Restauration à la Carte

Consommation de 1<sup>er</sup> choix - Repas à toutes heures

Se recommande, H. METZGER

## TEA-ROOM CENTRAL

PATISSERIE

BOULANGERIE

Rue Léopold-Robert 14 a - Téléphone 22.054



Pain de Gluthen pour diabétiques

Zwiebacks au malt - Pâtisserie fine

Service à domicile

Se recommande, E. Stürzinger

## M. INGOLD-RICHELY

2, Ronde

Téléphone 24.542

Ronde, 2

### Fleurs

Plantes vertes, Bouquets  
et Couronnes mortuaires  
Oignons de fleurs

### Graines

Plantes et Plantons  
de saisons  
Oignons et échalottes

Toutes confections florales

## Garage JEAN GUTTMANN

AGENCE :

# BUICK, OPEL et WILLYS

TÉLÉPHONE 24.300

SERRE 110

# WINTERHOUR

Société Suisse d'Assurance  
contre les Accidents

**Assurances:**

Accidents de tous genres. —  
Responsabilité civile vis-à-vis  
des Tiers. - Vol. - Automobiles.

Société d'Assurance  
sur la Vie

**Assurances Vie:**

toutes combinaisons, avec  
et sans participation aux  
bénéfices. — Rentes viagères.

*Renseignements et prospectus gratuits par l'Agent général*

**M. ROBERT WYSS, Neuchâtel**

*Agence de La Chaux-de-Fonds:*

**Maurice PAYOT, Léopold-Robert 16**

Inspecteur de la branche Vie:

**ED. HOFER, Numa-Droz 158, La Chaux-de-Fonds**

**Grands Vins Français**  
LIQUEURS  
**BLANK & Co.**  
**VEVEY**



*Deux Vins  
délicieux de la*

**Compagnie Viticole de Cortailod**

NEUCHATEL BLANC - „Glos de la Reine Berthe“

CORTAILLOD ROUGE - „Vigne du Diable“

Agent exclusif pour le  
Canton de Neuchâtel:

Représentant pour  
La Chaux-de-Fonds:

**ARNOLD ULRICH**

Rue des Terreaux 29 - LA CHAUX-DE-FONDS

# Gerbe Littéraire

O. DECK, successeur de M. Jobin

Numa-Droz 78 - LA CHAUX-DE-FONDS - Numa-Droz 78

**Bibliothèque circulante**

**Portefeuilles circulants en langues française et allemande**

Papeterie - Maroquinerie - Choccolats Fins  
 :: Fournitures d'École et de Bureau ::

Téléphone  
21.338.

## F. Jutzeler-Hegi

Téléphone  
21.338

6, Rue de la Ronde, 6 — LA CHAUX-DE-FONDS

Coupoies de Transmissions  
Achats de Cuirs et Peaux

**Grand Assortiment** en cuirs tannés et Fournitures pour  
 Cordonniers et Selliers  
**Chamoisage de Peaux**

# Modes de Paris



Maison  
Mettler - Dellenbach

47, Rue Léopold-Robert  
Téléphone 24.336

## CRÉATION ET TRANSFORMATION DE JARDINS

ARBRES FRUITIERS ET D'ORNEMENT  
ROSIERS ET PLANTES VIVACES

*Groisage et macadam goudronné de cours et chemins*

## EUGÈNE HENRY, jardinier

**NORD 155 - TÉLÉPHONE 24.435**

TRAVAIL PROMPT ET SOIGNÉ

PRIX MODÉRÉS

Maison de confiance

**AU GAGNE PETIT**

6, Place Neuve ELIE MEYER Place Neuve, 6

**Nouveautés pour Robes**Toiles, flanelles, couvertures, tapis de table, toiles cirées  
cotonnes, indiennes, etc.COUTILS pour matelas, grand assortiment  
Spécialité de crin animal, crin végétal, etc.**Plumes et duvets — Articles pour trousseaux**

Téléphone 22.326

Téléphone 22.326

Recommandé par ses prix avantageux

**Camionnage et Voiturage**

de toutes espèces

**FRITZ ZUTTER**

Téléphone 31.319

**LE LOCLE**

Téléphone 31.319

**Transport et Déménagement par auto-camion****Auto-Taxi****Café du Marché**Rue Neuve 10  
et Place Neuve**Louis CORSINI**Téléphone  
21.809

Tous les samedis depuis 4 heures et les lundis depuis 9 heures :

**Gateaux au fromage renommés***Se recommande***ENTREPRISE DE SERRURERIE ET CONSTRUCTION EN FER****Moccand Frères****LA CHAUX-DE-FONDS**

99 a, Rue du Progrès, 99 a

Téléphone 22.026

*Volets et Stores roulants*

en bois et tôle d'acier ondulée

**Réparations en tous genres pour volets et  
stores roulants en bois et en fer**

**- Entreprise Générale de Vitrierie -**  
**GROS GLACES POUR DEVANTURES DÉTAIL**

Vitraux d'Art — Verres à vitres, unis, imprimés,  
 martelés et couleurs — Verre armé et Dalles — Plaques de  
 portes — Encadrements en tous genres — Mastic et  
 Diamants — Glaces et Miroirs.

**H. JOST**

Rue Numa-Droz 130 LA CHAUX-DE-FONDS Téléphone 22.485

**Tapissierie - Décoration**  
**JULES ROBERT**

Parc 48 / LA CHAUX-DE-FONDS / Tél. 23.736

**MEUBLES GARNIS** tous genres et tous styles  
**LITERIE** / Réparations  
 etc.

**Chantier du Grenier**  
**CHARLES FRUTSCHI**

**COMBUSTIBLES en tous genres**  
 Gros — Détail

Bureau et ménage: Crêt 16

**TÉLÉPHONE 24.383**

**HOTEL DU LAC, Auvernier**

Recommandé à MM. les Voyageurs et Touristes

Restauration à la Carte et à toute heure

Vins des premiers crus

Grandes Salles pour Sociétés — Repas de Noces — Salle de Bal  
 Chambres Confortables — Téléphone — Terrasse

Spécialité de filets de Perche

**ALINE CERF**, successeur de W. ZBINDEN

**Propriétaire.**

**Téléphone No. 69.94**



**CHAUFFAGES**

central et par étages.

**BRULEURS OLEO**à huile lourde, pour chau-  
dières, fours de boulange-  
ries.

Tout pour les

**INSTALLATIONS  
SANITAIRES**

et branches annexes :

Bains, Buanderies, W.-C.

**EAU - GAZ****BRUNSCHWYLER & Co.**  
**LA CHAUX-DE-FONDS**

SERRE 33

Téléphone 21.224

**Jules ROULET**

15, Rue Daniel-JeanRichard, 15

**LA CHAUX-DE-FONDS***Se recommande pour tout ce qui concerne  
sa partie, soit :****Chemins - Cours - Trottoirs******Groisage et Macadam******Jardins - Taille des arbres, etc.*****Plantes - Arbustes - Fleurs - Arbres fruitiers et autres**

# HAUTE COUTURE

Maison *HOFER*

Téléphone 23.912

Léopold-Robert 41

*Tissus des premières Maisons parisiennes*  
*Leçons de couture — Cours*



**Machines à coudre „PFAFF“**

„Mundlos“ et autres marques

**Vélos et accessoires**

**GAZ BUTANE et  
CUISELIÈRES**

**G. HURNI**

**Atelier de réparations**

Serre 28

Téléphone 22.633

**GYP SERIE - PEINTURE**

FAUX-BOIS — MARBRE — ENSEIGNES

**ALLIOLI SANTINO**

LA CHAUX-DE-FONDS

ATELIER : RUE DU PROGRÈS 85A

DOMICILE : RUE DU PROGRÈS 79

DEVIS GRATIS



**FABRIQUE DE CERCUEILS  
POMPES FUNÈBRES**

**JOSEPH LANFRANCHI**

Hôtel-de-Ville 21a

**LA CHAUX-DE-FONDS**

Téléphone 22.493

**CERCUEILS BOIS - CERCUEILS INCINÉRATION**

*Formalités - Urnes cinéraires - Voiture mortuaire - Prix très modérés*

**Salon de Coiffure pour Messieurs et Dames**

**WALTER FREY**

Rue de la Promenade 16

Téléphone 22.376

**LA CHAUX-DE-FONDS**

*Coupe de cheveux très soignées. — Ondulation à l'eau*

*Ondulation Marcel — Schampoings — Massages*

**Ebénisterie MALATASI**

Rue de la Serre 105 - LA CHAUX-DE-FONDS

**Spécialité de MEUBLES RADIO**

**et Cabinets de PENDULETTES**

REPARATIONS DE MEUBLES ANCIENS

Entreprise générale de Bâtiments et de Travaux publics

**Arnold Giovannoni**

*Succ. de CH. NUDING*

LA CHAUX-DE-FONDS

66, Léopold-Robert (Minerva)

Téléphone 21.902

**Maçonnerie - Terrassements - Béton armé**

**Carrelages - Revêtements - Cimentages**

**CONCASSEUSE PERRET-MICHELIN**

LA CHAUX-DE-FONDS

Téléph. 22.773 ou 21.191 - Helvétie - 29

**Beau gravier** pour béton et macadam goudronné

**Belle groise et gravier** pour cours et jardins.

**Sable molassique „Mergel“** pour tennis et places de jeux.

**Terre végétale, Ballast, Sable et Pierre à bâtir.**

**Pierres à trous pour rocailles.**

# IMPRIMERIE

RUE DE L'ENVERS 35  
TÉLÉPHONE 21.054

## GRADEN

Nos installations frigorifiques et modernes...

Nos produits laitiers de qualité...

Notre service très soigné...

...TOUT contribue à satisfaire notre  
honorabile clientèle

### Laiterie du Casino

CHARLES TRIBOLET

Marché 20 (24a, Rue Léopold-Robert) — Téléphone 22.662  
Succursale: Rue de la Paix 88 — Téléphone 23.114

Boulangerie - Confiserie - Pâtisserie

**Ch. FISCHER** Rue du Puits 16  
Téléphone 22.445

Succursale: Terreaux 2 - Téléphone 22.623

**Spécialités:** Flûtes au beurre salées - Zwieback au houblon  
Pain parisien Graham - Vol-au-Vent et Ramequins -  
Vaeherins - Meringues et Cornets à la Crème -  
Tourtes en tous genres - Fabrication de Desserts  
- Nouilles aux œufs frais. **Se recommande.**

Entreprise générale de Bâtiments

### Henri COMINI

Téléphone 23.858 LA CHAUX-DE-FONDS Rue du Progrès 4

Canalisations, Terrassements, Maçonnerie et Béton armé  
Réparations Transformations

# H. KELLER

## HORTICULTEUR

Téléphone 23.017 Fritz-Courvoisier 36 Téléphone 23.017

Entreprise et Entretien des Jardins  
Arbres et arbustes  
Plantes pour massifs  
Confection de couronnes et bouquets

*Le Costume d'un grand tailleur  
c'est la carte de visite indispensable  
à tout homme d'affaires  
et tout homme de goût*

# JETTER

Rue de la Serre 11 bis

LA CHAUX-DE-FONDS

Complets sur mesure . . . . . depuis Fr. 195.—  
Pardessus d'été . . . . . » » 165.—  
jusqu'aux articles les plus riches.



## L'Imprimerie André Robert

Rue Daniel JeanRichard 16

Téléphone 22.722

Chèques postaux  
IV b 966

livre promptement tous genres  
d'imprimés, à prix modérés.

### Atelier de Ferblanterie

Entreprise pour bâtiments et Réparations en tous genres

## Edouard Nobs, Ferblantier-Appareilleur

**La Chaux-de-Fonds**

Atelier: Al.-Marie Piaget, 63a

Ménage: Epargne 8

Téléphone 22.261

Téléphone 22.492

Prix modérés Réparations promptes et soignées Prix modérés

**Spécialité de Caisses d'Emballage**

## PÂTISSERIE-CONFISERIE DU PARC

### HENRI DUBOULET

Téléphone 21.315

Rue du Parc 64

TEA-ROOM NOUVELLEMENT INSTALLÉ - JARDIN OMBRAGÉ

Spécialité: Vacherin simple et glacé — Eugénie — Bombe glacée — Gâteau hollandais — Gâteau aux fruits — Caramels  
Bonbons fins — Desserts assortis — Vols-au-vent — Ramequins

—: Spécialité de tresses :—

**Combustibles en tous genres**

**Chiffons**

**Métaux**

## V<sup>ve</sup> Jean COLLAY

15, Rue des Terreaux, 15, LA CHAUX-DE-FONDS

Téléphone 22402.

Une **ONDULATION PERMANENTE**  
 faite par **Paul HEIMERDINGER**  
**EST UNE GARANTIE**  
*Renseignements sur demande — Téléphone 21.802*  
**PARFUMS DE TOUTES MARQUES**

**Jean Eschlimann Fils**  
**Droguerie Jurassienne**

TÉLÉPHONE 22.303

**LA CHAUX-DE-FONDS**



**Benzine**

spécialement rectifiée  
 pour l'Horlogerie

**ENTREPRISE DE GYPSERIE ET PEINTURE**  
**C. FRANCESCOI & H. RUSCONI**



**LA CHAUX-DE-FONDS**

Atelier et bureau : FLEURS 32 — Téléphone 21.649

Spécialités :

**ENSEIGNES - FAUX-BOIS - MARBRE**  
**DÉCORATION**

Exécution soignée et garantie — Prix modérés

**Si vous désirez**  
**un bon vin de Neuchâtel**

adressez-vous en toute confiance à

**Jules-Edouard Cornu**

Propriétaire-Encaveur, à Cormondrèche

**Téléphone 73.55**

Représentant à La Chaux-de-Fonds : **M. Ls MULLER, Léop.-Rob. 62**

**Entreprise de Gypserie et Peinture**  
**M. GATTONI & G. DEGREGORI**

*Succ. de J. RIVA & SALA*  
 RUE JAQUET-DROZ 6a                      TÉLÉPHONE 24.019

**LA CHAUX-DE-FONDS**

**Faux bois      Enseignes      Papiers peints**

**SERRURERIE**  
**Jos. OCHSNER**

Rue de la Ronde 27a et 27b — Téléphone 21.667

La Chaux-de-Fonds

**Soudage électrique et autogène**

Bureau d'Affaires et d'Assurances

**Marc Humbert**

Téléphone 21.118                      Rue Numa-Droz 91                      Chèques postaux IV b 503

**ASSURANCES**

**GÉRANCES**

**RÉDACTION D'ACTES**

**CONTENTIEUX**

**RENSEIGNEMENTS**

**COMPTABILITÉ**

**LES BRENETS**

**Hôtel-Pension de la Couronne**

Confort moderne — Eau courante chaude et froide

TRUITES ET BROCHETS DU DOUBS

REPAS DE NOCE ET DE SOCIÉTÉS

**GARAGE**

**Téléphone 33.007**

**M. Stämpfli-Schmid, propriétaire**

# Transports Internationaux Georges & Pierre RACINE

Succ. de CHARLES RACINE

RUE DE LA SERRE 57 C

TÉLÉPHONE 21.462

## LA CHAUX-DE-FONDS

Services rapides d'expédition d'horlogerie pour toutes destinations  
CAMIONNAGES EN TOUS GENRES

Grands entrepôts modernes à disposition

Agence générale d'assurances transports „LA NEUCHATELOISE“

DÉDOUANEMENTS

# GIRARDIN - SANTSCHI -

Porcelaine  
Cristaux  
Coutellerie  
Couverts de table

Serre 66, en face de la Gare

LA CHAUX-DE-FONDS

Articles de luxe  
Articles de ménage

SPÉCIALITÉ DE MONUMENTS FUNÉBRES

CHEMINÉES · LAVABOS  
TABLES · CONSOLES  
ET AUTRES OBJETS EN MARBRE

**ARISTE MERZARIO**

SCULPTEUR-MARBRIER  
CHAUX-DE-FONDS

Charrière 85  
Téléphone 23.082



# GÉRANCES D'IMMEUBLES

## RENÉ BOLLIGER

TÉLÉPHONE 21.285



FRITZ-COURVOISIER 9

**Gérances — Achat et vente**  
**Renseignements commerciaux**  
**Comptabilités**

**BLANCHISSEUSE - REPASSEUSE**

**M<sup>me</sup> Müller-Daulte — Industrie 13**

**STORES - RIDEAUX - TULLE - FILET, etc.**

SPÉCIALEMENT OUTILLÉE (CADRES)

ROBES, BLOUSES ET HABITS sont remis en état

TROUSSEAUX

**Lave et Repasse tout**

**Spécialité:** Lavage (0.20 ct.) et repassage (0.15 ct.) de Faux-cols durs à neuf. (Machine à repasser)

## G. MORF-JEANMAIRET

### TOURNEUR SUR BOIS



**LA CHAUX-DE-FONDS**

Ménage: GRANGES 9 — Atelier: CURE 7.

Table de cuisine, Tabourets

Boissellerie - Boules et Quilles

**Gros** **COMBUSTIBLES** **Détail**

## ARTHUR MATTHEY

**LA CHAUX-DE-FONDS**

Bureau: Rue du Puits 14  
Téléphone 22.961

Chantier:  
Fritz-Courvoisier 56 a

**Charbons de bois, Fournages,  
Camionnage**





# Jean COSSA

Rue Daniel-JeanRichard 39

Téléphone 21.752

## *Gypserie Peinture*

**Papiers peints - Faux-bois - Marbre et Enseignes**

### ENTREPRISE DE FERBLANTERIE

ET INSTALLATIONS SANITAIRES

Chambres de bains et W.-C.

## **Fritz GUGGISBERG**

Rue de la Ronde 21

Téléphone 22.872

*Travail consciencieux, prompt et soigné*

DEVIS SUR DEMANDE

SE RECOMMANDE VIVEMENT

### CHARGUTERIE - COMESTIBLES

Volailles - Lapins - Gibier

## „AU GOURMET”

### A. PERRENOUD

Serre 16,

**La Chaux-de-Fonds**

Téléphone 22.473

*Installation d'Appartements*

## **Gaston Monnier**

Tapissier - Décorateur

La Chaux-de-Fonds

Rue du Parc 96 a

Téléphone 22.305

*Literie — Tapis — Meubles de style*

# GARAGE DE L'ÉTOILE

HENRI LAMBERT

TRANSFÉRÉ : PROMENADE 13 a

TÉLÉPHONE 24.529

DOMICILE : PROMENADE 11



**AGENCE PEUGEOT**

Toutes Réparations et Revisions

**AUTOS et MOTOS**

Station de charge d'accumulateurs

Téléphone 24.054

*Les plus beaux tissus de soie  
pour la toilette féminine*

**AU VER A SOIE**

SILKA S. A.

MAISON SPÉCIALE DE SOIERIES  
LÉOPOLD-ROBERT 27 EN ÉTAGE

## Gypserie et Peinture

**Ph. FILIPPINI**

Doubs 11 a

MÉNAGE : Rue Numa-Droz 2 a — Téléphone 22.812

*Faux-bois - Décoration - Marbres - Enseignes*

# ENTREPRISE DE TOITURES

*Roger Gaiffe*

Rue du Parc 67

LA CHAUX-DE-FONDS

Téléphone 21.819

**TUILES - ARDOISES - ÉTERNIT**

**VERNISSAGE**

**VERNISSAGE**

BOUCHERIE-CHARCUTERIE

**O. GAFFNER**

GRENIER 36      TÉLÉPHONE 21.575

MARCHANDISES DE PREMIÈRE QUALITÉ

Tous les Samedis : **TRIPES ET LAPINS**

Livraison à domicile

SE RECOMMANDE

## MARBRERIE GÉNÉRALE PASCAL CALDERARI

SCULPTEUR - MARBRIER  
**LA CHAUX-DE-FONDS**

Bureaux et Magasin : Collège 80  
TÉLÉPHONE 24.010

**MONUMENTS FUNÉRAIRES en tous styles**

en marbre, pierre, granit et syénit

PLANS ET DEVIS SUR DEMANDE

PRIX AVANTAGEUX

## Pharmacies Réunies

LA CHAUX-DE-FONDS et LE LOCLE

### Quatre Officines

#### **LA CHAUX-DE-FONDS**

- No. 1. PHARMACIE CENTRALE, Ch. Béguin, Léopold Robert 13.  
No. 2. PHARMACIE GAGNEBIN, Henry Parel, Léopold Robert 27.  
No. 3. PHARMACIE DE LA POSTE, L. Parel, Léopold Robert 66.

#### **LE LOCLE**

- No. 4. PHARMACIE Dr Ch. BÉGUIN, Place du Marché.

Préparation consciencieuse et offrant toute sécurité des ordonnances médicales

**Eaux minérales — Spécialités suisses et étrangères — Droguerie**  
**Articles de pansements — Caoutchouc — Siphons et Limonades**

**Service d'escompte Neuchâtelois & Jurassien**

# HOTEL BELLEVUE

A. CLERC, Propriétaire **AUVERNIER**

*Grandes Salles pour Sociétés, Repas de Noces, etc.*

*Restauration chaude et froide à toute heure*

**Spécialité de Bondelles — Cave renommée**

Terrasse couverte — Vue splendide sur le Lac et les Alpes

**GARAGE**

Téléphone No. 69.92

*Vins de Neuchâtel en Gros*

## Entreprise de Ferblanterie

**Wilh. KUBLER,** LA CHAUX-DE-FONDS  
Paix 95

**CARROSSERIE ET TOLERIE D'AUTOMOBILE, soudure autogène**

*Appareil spécial pour souder le plomb sans soudure*

*Installations de Chambres de Bains, W.-C., Lavoirs et Buanderies*

*Plomberie anglaise*

**Fabrications, transformations et réparations de chauffe-bains**

*Travail soigné*

Téléphone 21.097

*Prix modérés*

GROS **COMBUSTIBLES** DÉTAIL

## ALBERT BRANDT

LA CHAUX-DE-FONDS

Terreaux 7

Téléphone 21.653

**Briquettes „ UNION “**

**Boulets - Houille - Anthracine**

**SKIS** HÊTRE  
FRÊNE  
HICKORY

*Fabrication*

*Réparation*

*Bâtons et Fixations*

*derniers modèles*

*Beau choix :*

*Bambous et Noisetiers*

# KERNEN

Téléphone 24.548

Crêt du Loche 19

**BOUCHERIE-CHARCUTERIE**

**A. Stauffer-Pfeiffer**

LA CHAUX-DE-FONDS

Toujours bien assorti en marchandise  
de toute **Première Qualité.**

Téléphone 21.197

Téléphone 21.197



*Jeanne Jeanmairt*  
Successeur  
**Maison COURVOISIER - CALAME**  
*Mercerie - Nouveautés - Bonneterie*  
**BALANCE 14**

**JAMES JACOT**

RUE DES ENVERS 47  
Téléphone 31.300

**LE LOCLE**

Compte de chèques post. :  
IVb 1097

ETABLISSEMENT, TENUE, REVISION DE COMPTABILITÉS  
ASSURANCES ACCIDENTS ET RESPONSABILITÉ CIVILE  
TRANSACTIONS ET GÉRANCES IMMOBILIÈRES  
ENCAISSEMENTS ET RECOUVREMENTS  
ETC., ETC.



**Côtes du Rhône**  
**Bourgogne**  
**Bordeaux**

DE LA MAISON

**J. SALMON, BARRE & Co.**

**P. BARRE & C<sup>ie</sup>, successeurs**

**Valence s. Rhône**

**VINS DE CRUS RECOMMANDÉS, en fûts :**

BOURGOGNES

Clos Vougeot 1929  
 Pommard 1929  
 Corton 1929  
 Fleurie 1929

COTES-DU-RHONE

Côte-Rôtie Première 1928  
 Hermitage 1928  
 Châteauneuf du Pape,  
 1ère cuvée 1928  
 Tavel 1926

BORDEAUX

Château Fombrauge 1<sup>er</sup> cru, *Saint-Emilion*, années 1926 et 1928

VINS DE TABLE: Bordeaux, Côtes du Rhône, Beaujolais

.....

**VINS EN BOUTEILLES** chez notre agent :

**M. André BOREL, St-Blaise (Neuchâtel)**

# SOCIÉTÉS DE LA CHAUX-DE-FONDS

## Association démocratique libérale

Président : Dr Eug. Bourquin, Léopold-Robert 57.  
Caissier : Emile Roemer, Parc 28.

## Association patriotique radicale

Prés. : Albert Rais, Ld-Robert 42.  
Caissier : Alb. Haller, Commerce 57.

## Parti Progressiste National

Prés. : Tell Perrin, Léop.-Robert 72.  
Caissier : Charles Jacot, Progrès 68.

## Parti socialiste

Présid. : Gaston Schelling, Nord 194  
Caissier : Ern. Moser, Succès 3.

## Cercles

### *Cercle Montagnard.*

Prés. : Jules Schneider, F.-Courv. 20.  
Caiss. : André Pettavel, r. Neuve 1.

### *Cercle du Sapin.*

Présid. : Ed. Schupbach, Nord 191.  
Caissier : Aug. Jaquet, Nord 39.

### *Volksverein.*

Président : Dr E. Burkart, Tilleuls 7.  
Caissier : Alb. Fivian, Promenade 19.

### *Cercle de l'Union.*

Président : P. Calame, Chasseron 5.  
Caissier : Aug. Keller, Tourelles 7.

### *Cercle Français.*

Président : Frid. Bergeon, Paix 9.  
Caissier : G. Péquigney, Nord 173.

### *Cercle ouvrier.*

Administration : Maison du Peuple,  
Serre 68.

### *Cercle Catholique romain.*

Président : A. Cottier, Doubs 47.  
Caissier : Bern. Annen, Nord 18.

### *Nouveau Cercle.*

Présid. : Rog. Ditesheim, Montbr. 13.

### *Cercle de l'Ancienne Section*

Président :  
Caissier : Ele Droz-Sommer, Comm. 17.

## Sociétés de chant

### *La Concordia.*

Prés. : Walt. Kurz, Beau-Site 5.  
Caissier : Chs Siegfried, Doubs 7.

### *Chœur mixte de la Croix-Bleue.*

Prés. : James Wettach, Numa-Droz 16.  
Caiss. : Alf. Jeanrenaud, J.-Brandt 81.

### *Chœur mixte de l'Eglise Nationale.* (Grand Temple)

Président : Ali Debrot, Tertre 5.  
Caiss. : Arn. Rutschmann, Paix 45.

### *Chœur mixte de l'Eglise Indépendante.*

Présid. : Maurice Jaques, Grenier 32.  
Caiss. : Georges Monnier, Paix 1.

### *Chœur mixte de l'Eglise allemande,*

Président : Th. Nagel, Doubs 107.  
Caissier : Mlle A. Jacot, Bel-Air 20.

### *Chœur mixte catholique romain.*

Président ; A. Cottier, curé, rue du  
Doubs 47.  
Caissier : Jean Freitag, Côte 9.

### *Chœur mixte catholique chrétien.*

Président : Adrien Unternährer, Cha-  
pelle 15.

Caiss. : Mlle Jeanne Schneider,  
Numa-Droz 89.

### *La Cécilienne.*

Président : Henri Godat, Retraite 4.  
Caissier : Robert Sester, A.-Marie-  
Piaget 15.

**Frohsinn.**

Président: Ewald Schmidt, Progrès 37.

Caissier: Alf. Stahl, Doubs 125.

**L'Helvétia.**

Prés.: Numa Monnin, Nord 133.

Caissier: Paul Gigy, Parc 91.

**La Pensée.**

Président: Frid. Bergeon, Paix 9.

Caiss.: Fritz Heiniger, H.-de-Ville 7bis

**L'Orphéon.**

Prés.: Henri Allement, F.-Courv. 11.

Caissier: Ls Portner, Collège 39.

**Société Chorale (mixte Faller).**

Prés.: Georges Emery, Tourelles 9.

Caissier: Jules Jacquemet, David-Pierre Bourquin 5.

**L'Union Chorale.**

Prés.: Emile Nardin, Progrès 49.

Caissier: Arth. Pauli, Parc 50.

**Sociétés de musique****Union des Sociétés de Musique.**

Président: Chs Dreyer, Serre 49.

Caiss.: Chs Robert-Tissot, Progr. 63.

**Société de musique.**

Présid.: Georges Schwob, Nord 114.

Caiss.: Rob. Walter, Commerce 55.

**Sté de Musique « Les Armes-Réunies.**

Prés.: Cam. Reuille, Beauregard 7.

Caissier: Louis Fusier, Promenade 19.

**La Lyre.**

Président: Chs Humbert père, Commerce 95.

Caiss.: Fern. Chervet, Ld-Robert 102.

**Association des Amis de la Musique des Cadets.**

Présid.: Jean Flühmann, Combettes 2.

Caiss.: René Duvoisin, N.-Droz 90.

**La Persévérante.**

Prés.: Ed. Muhlethaler, Beau-Site 25.

Caissier: Wilh. Lauber, Doubs 111.

**Harmonie de la Croix-Bleue.**

Prés.: Maur. Montandon, Aurore 11.

Caiss.: Wm Wuilleumier, Hiron. 4.

**Orchestre de la Croix-Bleue « Le Bluet ».**

Présidente: Bl. Chautems, Terreaux 9.

Caissière: J. Maire, Envers 35.

**Fanfare salutiste.**

Armée du Salut, Numa Droz 102.

**Orchestre L'Odéon.**

Président: Alph. Gogler, Parc 9ter.

Caissier: Chs Perret, Nord 87.

**« Organum ».**

Prés.: Fd Dubois, Stavay-Moll. 6.

Caissier: Ml Lehmann, Commerce 81.

**Société des Tambours**

Président: André Droz, Serre 16.

Caissier: Gottl. Schwab, Granges 4.

**Zither-Club « L'Echo » \***

Présidente: Mlle B. Ducommun, Est 16.

Caissière: Mlle M. Meyer, Moul. 5.

**Sociétés sportives****Automobile-Club de Suisse (Section des Montagnes Neuchâteloises).**

Prés.: Maur. Eberhard, Tple-All. 123.

Caissier: Ed. Schœpf, pl. Neuve 4.

**Club Alpin Suisse.**

Président: Maur. Favre, Doubs 104.

Caissier: Adrien Dubois, r. Nve 3.

**Club des Amateurs de Billard.**

Prés.: Mcel Chaney, Léop.-Rob. 68.

Caiss.: Hri Macherel, Léop.-Rob. 57.

**Club suisse de Femmes alpinistes.**

Présidente: Mlle A. Mœnig,

D.-P. Bourquin, 19.

Caissière: Mlle M. Sandoz, Nord 5.

**Club de courses « Le Chamois ».**

Prés.: Gast. Glasson, David-Pierre-Bourquin 5.

Caissier: Louis Coulet, Parc 46.

**Club des patineurs.**

Prés.: Henri Jeanneret, Nord 209.

Caissier: Arth. Alleman, Doubs 117.

*Société de tourisme «Les Amis de la Nature».*

Président : Chs Siegenthaler, Rép. 11.  
Caissier : Léon Chapuis, Paix 43.

*Club athlétique hygiénique.*

Prés. : Albert Tissot, Che-Grieur. 33.  
Caiss. : Gust. Pythoud, Collège 6.

*Football-Club La Chaux-de-Fonds.*

Prés. : Georges Eberhard, Parc 110.  
Secrét. : O. Passera, Charrière 44.

*Football-Club «Etoile».*

Prés. : Hry N. Hirsch, Commerce 51.  
Caiss. : Etienne Junod, Crêtets 81.

*La Jurassienne.*

Président : Gges Andrié, Doubs 7.  
Caissier : Alb. Bürki, N.-Droz 93.

*La Libellule (société nautique).*

Président : Ad. Pillonnel, Serre 6.  
Caissier : Wm Brandt, Paix 85.

*Moto-Club La Chaux-de-Fonds*

Prés. : Ed. Lehmann, Promenade 32.  
Caissier : Charles Pecchio, Parc 6.

*Société de Cavalerie.*

Prés. : Gges Dornbierer, Ronde 21a.  
Caissier : Roger Hitz, Place Neuve 4.

*Société d'Education Physique**«L'Olympic».*

Prés. : Hri Meyrat, Numa-Droz 98.  
Caissier : Jles Gutknecht, Sorbiers 19.

*Société de Tennis de Beauregard.*

Président : Pl Bourquin, r. Neuve 3.  
Caissier : Marc Droz, J.-Brandt 1.

*Ski-Club.*

Prés. : Pl Perrelet, Tête-de-Ran 25.  
Caissier : André Vorpe, Doubs 9.

*Touring Club Suisse (Section Jura Neuchâtelois).*

Président : Lucien Droz, J.-Brandt 1.  
Caiss. : Union de Banques Suisses.

*Vélo-Club «Excelsior».*

Prés. : H. Lengacher, Grenier 21.  
Caissier : Mcel Mauron, D.-J. Rich. 9.

*Vélo-Club «Francs-coureurs».*

Prés : Pierre Dupan, D.-P.-Bourq. 13.  
Caiss. : Chs Tosalli, Ftz-Courv. 24a.

*Vélo-Club Chaux-de-Fonds.*

Prés. : Tell Winkelmann, Olives 2.  
Caissier : G. Wuilleumier, Paix 133.

*Vélo-Club Jurassien*

Prés. : James Baillo, Cernil-Ant. 27.  
Caiss. : Walth. Ducommun, Parc 24.

## Sociétés de tir

*Landwehr.*

Président : W. Zwahlen, N.-Dr. 161.  
Caissier : Ls Dubois, Pouillerel 3.

*Aux Armes de Guerre.*

Président : Albert Stauss, Loge 7.  
Caissier : Benjamin Reichenbach,  
Grandes-Crosettes 34.

*Carabiniers du Contingent fédéral.*

Prés. : Henri Brandt, A.-M. Piaget 79.  
Caissier : André Dumont, Jb-Brdt 82

*Le Grütli.*

Président : Maur. Voirol, J.-Droz 52.  
Caissier : Arth. Morel, Nord 133.

*Aiguillon.*

Prés. : Max Ducommun, N.-Droz 160.  
Caiss. : Hri Jeanneret, N.-Droz 147.

*L'Helvétie.*

Président : J. Schneider, F.-Courv. 20.  
Caiss. : E. Marchand, Jb-Brandt 82.

*Les Armes Réunies.*

Président : Adr. Eimann, Envers 18.  
Caissier : René Nicolet, Serre 81.

*Le Progrès.*

Prés. : Eug. Fluckiger, Paix 43.  
Caiss. : Paul Schwaar, Progrès 141.

*Sous-officiers.*

Prés. : René Perret, Doubs 147.  
Caissier : Emile Gygi, Doubs 151.

*Société de Cavalerie.*

Prés. : Alcide Oppliger, Dl-JRich. 41.  
Caissier : Alfr. Olimpy, Ld-Robert 58.

*Les Vengeurs.*

Président : Adr. Eimann, Envers 18.  
 Caissier : Arn. Giovannoni, Ormes 11.

*L'Union.*

Président : J. Jaquemet, Parc 51.  
 Caissier : Chs Bernard, N.-Droz 7.

*La Montagnarde.*

Prés. : Ele Dubied, Eplat.-Jaunes 19.  
 Caissier : Arth. Perrenoud, Nord 73.

*Commissaires de tir pour le district de La Chaux-de-Fonds.*

Président : Adrien Eimann.  
 Francis Favre, Paul L'Eplattenier,  
 Henri Perrin.

**Sociétés de Gymnastique et d'Escrime.***Union des Sociétés de Gymnastique*

Prés. : Paul Besançon, A.-M.-Piag. 51.  
 Caissier : Marc Deruns, Industrie 14.

*L'Abeille.*

Prés. : Gges Zibach, A.-M.-Piag. 51.  
 Caiss. : Ele Germann, Cernil-Ant. 21.

*Ancienne Section.*

Président : Chs Mayer, Commerce 51.  
 Caissier : Ambr. Pisoni, Doubs 111.

*Hommes.*

Prés. : Gges Perret, A.-M.-Piaget 19.  
 Caissier : Ele Brandt, Parc 31 bis.

*Société féminine de Gymnastique.*

Prés. : Mme R. Robert, Parc 48.  
 Caiss. : Mlle R. Herbelin, Ronde 28.

*Société d'Escrime.*

Prés. : Jules Spillmann, Jb-Brandt 55.  
 Cais. : Henri Juillard, Temp Allem. 35.

*Club d'Escrime (Salle Oudart).*

Président : Paul Ulrich, Crêt 7.  
 Caissier : Ed. Marlétaz, Concorde 7.

*Groupe d'Escrime « L'Abeille ».*

Prés. : Gérald Etienne, Aurore 11.  
 Caiss. : Franç. Balzari, St-Mollond. 5.

**Sociétés militaires***Société des officiers. Comité local :*

Président : Major Chs Ulrich, Fritz-Courvoisier 23.

Caiss. : 1er-lieut. H. Schmid, Serre 20.

*Société des sous-officiers.*

Prés. : René Perret, Doubs 147.

Caissier : Emile Gygi, Doubs 151.

**Sociétés de bienfaisance Mutuelles, etc.***Amies de la jeune fille.*

Présidente : Mme Perret-Leuba, Pl.-d'Armes 3a.

Caissière : Mme Dr Monnier, Pont 12.

Agente à la gare : Mlle M. Berchtold, Fr. Courvoisier 12.

Bureau de placement : Mlle Perregaux, Fritz-Courvoisier 12.

Home : Mlle Martha Tschopp, dir., Fr.-Courvoisier 12.

*Asile des vieillards femmes.*

L'Etat : Directrice : Mlle B. Renaud.

*Croix-Rouge (section locale).*

Prés. : Dr W. Ulrich, Ld-Robert 73.

Caiss. : Mme G. Blum, Promenade 2.

*Société des Samaritains.*

Président : Paul Macquat, Parc 52.

Caissier : Edm. Rauss, Parc 46.

*Société du Dépôt sanitaire.*

Président : Dr Joliat, r. Neuve 4.

Caissier : Edm. Rauss, Parc 46.

*Association mutuelle helvétique.*

Président : Alb. Maistre, Républ. 5.

Caissier : E. Moser, Succès 3.

*Bienfaitante israélite.*

Prés. : Mcel Bloch, Ld-Robert 36.

Caissier : Julien Gœtschel, Parc 110.



*La Bernoise.*

Président : Louis Kuster, Envers 22.  
Caissier : Fritz Zisset, Rocher 21.

*Bienfaisance Cercle Montagnard.*

Président : Emile Brodbeck-Hugoniot,  
Temp. Allemand 53.  
Caissier : E. Calame-Perret, Parc 12.

*Bienfais. Cercle du Sapin.*

Président : Ed. Vaucher, Nord 135.  
Caissier : Aug. Jaquet, Nord 39.

*Bonne-Œuvre.* (chaussures pr enfants  
pauvres).

Présidente : Mme Hotz-Lutz, Ph.-H.  
Mathey 3.  
Caissière : M<sup>me</sup> Ali Bingguely, Nord 77.

*Bonne-Œuvre israélite.*

Mme Edg. Bloch, Montbrillant 13.

*Commission de secours aux chômeurs  
dans la détresse*

Président : Paul Stæhli, Serre 25.  
Caiss. : Comptab. commun., Serre 25.

*Classes gardiennes.*

Président : Raoul Steiner, Paix 107.  
Caissière : Mlle Thuillard, Ormes 7.

*Colonies de vacances.*

Président : Henri Humbert, Paix 9.  
Caissier : A. Jeanmonod, Parc 25.

*Œuvre des Crèches.*

Président : Alf. Guyot, Montbr. 18.  
Caissier : E. Robert-Borel, Paix 23.

*Le Dispensaire.*

Prés. : Mlle Laure Sandoz, Prom. 10.

*Le Dispensaire des Ecoles.*

S'adresser à M. Julien Rochat secr.  
des écoles, Collège Primaire.

*Etablissement des jeunes filles.*

Présidente : Mlle J. Hahn, Charr. 2.  
Caissier : Ed. Benoît, Pont 11.

*Orphelinat communal.*

Prés. : G. Dubois-Lemrich, Tour. 9.  
Secrét. : Chs Sieber, Doubs 99.

*Assoc. pour la protection de l'enfance.*

Président : André Gutmann, Léopold-  
Robert 90.  
Caissiers : G. Bloch, Bois-Gentil 11.  
Mme Mathez-Borle, Parc 150.

*Association en faveur des Veuves et  
Orphelins.*

Président : Henri Pigeon, pasteur.  
Caissier : Rob. Walter, Commerce 55.

*Fonds de secours garde communale.*

Présid. : Paul Staehli, Marché 18.

*Fonds de secours des sapeurs-pompiers.*

Président : Ad. Pillonnel, major de  
bataillon. Serre 6.  
Caissier : L. Stauss, Promenade 19.

*Hôpital.*

Président : Edm. Breguet, Serre 4.  
Admin. : Numa Humbert, Charrière 44.

*Home des Amies de la Jeune Fille  
« La Famille »*

Présidente : Mme Perret-Leuba, Pl.-  
d'Armes 3a.

Caissière : Mme Baillod-Mermod, D.-  
P.-Bourquin 1.

Dir. du Home : Mlle Martha Tschopp,  
Fritz-Courvoisier 12.

*Le Laurier.*

Président : Fern. Comte, Républ. 9.  
Caissier : Gges Cattin, Est 20.

*Le Lierre*

Présidente : Mme J. Calame, Crêt 22.  
Caiss. : Mlle G. Voumard, N.-Droz 36.

*La Glaneuse.*

Président : A. Finkboner, Serre 22.  
Caiss. : Alb. Schneider, Pl.-d'Arm. 2.

*Le Grütli, mutuelle en cas de maladie.*

Prés. : Chs Imer, Fr.-Courvois. 40.,  
Gér.-caiss. : Roger Lesquereux, Numa-  
Droz 21.

**Ligue contre la Tuberculose du district de La Chaux-de-Fonds.**

Prés. : G. Dubois-Lemrich, Tourelles 9.  
Caissier : Alb. Perret, Pet.-Cros. 2.

**Ligue patriotique suisse contre l'alcoolisme, section La Chaux-de-Fonds.**

Président : Raoul Steiner, Paix 107.  
Trésorier : Gust. Jost, N.-Droz 73.

**Droit de l'Orphelin.**

Présidente et Caissière : Mme Alfred Berthoud, Couvent 29.

**La Prévoyante, caisse de secours en cas de maladie, accidents, invalidité, pour dames et messieurs.**

Prés. : Tell Winkelmann, Olives 2.  
Caissier : René Prællochs, A.-Bille 2.

**Mutuelle Tessinoise.**

Président : J. Gianola fils, L.-Rob. 35.  
Caissier : J. Cossa fils, Sorbiers 23.

**Philanthropique l'Union.**

Président : Paul Calame, Chasseron 5.  
Caissier : Aug. Keller, Tourelles 7.

**Pro Juventute**

Secrétaire de district : Julien Rochat,  
secr. des Ecoles, Collège primaire.

**Société Fribourgeoise de secours mutuels.**

Président : J. Théraulaz, Pl. Neuve 6.  
Caissier : Jos. Borruat, Bassets 66.

**Société mutuelle des Jurassiens bernois.**

Président : H. Perrenoud, Parc 88.  
Caissier : Willy Sandoz, Postiers 19.

**Sté Mutuelle « La Prévoyance ».**

Président : Ges Dumont, Nord 73.  
Caissier : Raoul Mathey, Concorde 5

**Société de secours « La Mutuelle ».**

Président : Ed. Bolle, Sorbiers 13.  
Caissier : Henri Weick, N.-Droz 2.

**Société de secours mutuels « Le Progrès ».**

Président : Chs Huguenin, Jardin. 7.  
Caissier : N. Naine, P.-H. Matt. 23

**Société mutuelle mixte « Croix-Bleue ».**

Président : M. Graupmann, Combe  
Grieurin 41.  
Caissier : E. von Kænel, Nord 179.

**Société de Secours Mutuels « La Vaudoise ».**

Président : M. Payot, L.-Robert. 16.  
Caissier : Chs Peyrollaz, rue Neuve 6.

**Soupes scolaires.**

Prés. : Gaston Schelling, Nord 194.  
Caiss. : Fern. Matthey, St.-Moll. 4.

**Société française philanthropique et mutuelle.**

Président : Frid. Bergeon, Paix 9.  
Caiss. : E. Jeanmaire, Industrie 20.

**Société Fraternelle de Prévoyance.**

Président : Paul Kehrly, 22 Cant. 41  
Caissier : Ed. Thiébaud, Nord 43.

**« La Paternelle » société de secours mutuels aux orphelins.**

Président : Julien Kormann, Sophie-  
Mairet 5.  
Caiss. : Ad. Favre-Bulle, Tple-All. 27.

**« La Solidarité » caisse mutuelle d'indemnités en cas de maladies et accidents.**

Prés. : Alfr. Sandoz, A.-M.-Piag. 49.  
Caissier : Ch. Liechti, T. de Ran 11.

**Société Italienne de secours mutuels.**

Président : M. Parietti, Parc 81.  
Caissier : A. Sala, Terreaux 18.

**Société protectrice des animaux.**

Prés. : Marcel Struchen, Léop.-Rob. 35  
Caiss. : Alf. Gutmann, A.-M.-Piag. 65

**Sociétés diverses****Association pour le Développement de La Chaux-de-Fonds.**

Président : Julien Dubois, Crêtets 71.  
Caiss. : André Pettavel, r. Neuve 1.

*« Nhora » Navigation horlog. aérienne.*

Président : Dr H. Bühler, N.-Droz 31.  
Caissier : Camille Brandt, Crêtets 71.

**Société d'embellissement.**

Président : Alb. Bourquin-Jaccard,  
Temple Allemand 61.  
Caissier : C. Maurel, maison Véron,  
Grauer & Cie.

*Société d'agriculture du district.*

Président : Dr Ls Jobin, F.-Courv. 30.  
Caissier : B. Perret, D.-J. Rich. 14.

*Société d'horticulture.*

Président : Louis Calame, Aurore 1.  
Caiss. : Pl Colomb, Prévoyance 86.

*Association des sténographes.*

Prés. : Albert Wyss, A.-M.-Piag. 28.  
Caiss. : Urte Rutti, Granges 9.

*Groupe espérantiste.*

Vice-prés. : Jules Wolf, Parc 12.  
Caiss. : Chs Eckert, N.-Droz 77.

*« L'Espoir » société d'abstinence pour la Jeunesse.*

Prés. : Mlle F. Ducommun, Promen. 1.  
Caiss. : Mme Julien Rochat, A.-M.-Piaget 28.

*Souvenir Français.*

Délégué : Louis Ruchon, N.-Droz 92.

*Centre d'Education ouvrière.*

Prés. : Gaston Schelling, Nord 194.  
Caissier : Chs Baillod, Ormes 9.

*Club Jurassien. Section Pouillerel.*

Prés. : Raoul Steiner, Paix 107.  
Trésor. : Jules Ducommun, Doubs 145.

*Société des Amis des Arts.*

Président : Jean Hoffmann, Jaquet-Droz 41.  
Conservateur : Gges Gallet, David-P.-Bourquin 55.  
Caissier : Alf. Guyot, Montbrill. 18.

*Société des Amis du Musée d'histoire naturelle.*

Président : A. Monard, Nord 31.

*Société des Amis du Théâtre.*

Prés. : Elie Bloch, Ld-Robert 90.  
Caissier : Edm. Kramer, Paix 91.

*Société du Théâtre.*

Président : André Gutmann, Daniel-Jean Richard 23.  
Caissier : Tell Perrin, L. Robert 72.

*Société des Grandes Conférences.*

Président : Edm. Kramer, Paix 91.  
Caiss. :

*Société neuchât. sciences naturelles, (section des Montagnes).*

Prés. : M. Favre, Bois-Gentil 9.  
Caiss. : Ph. Bourquin, République 9.

*Société des Sentiers de la rive suisse du Doubs.*

Président : Ed. Tissot, Parc 107.  
Caissier : Alb. Girard, Cbe-Grieur. 9.

*Société suisse des commerçants.*

Secrétariat permanent : Parc 69.  
Prés. : H.-E. Pfenniger, Ld-Rob. 147.

*Salon Suisse de l'Horlogerie.*

Président : Julien Dubois, Crêtets 71.  
Caissier : André Pettavel, r. Neuve 1.

*Photo-Club.*

Président : Jean Robert, Tourelles 9.  
Caissier : F. Bihler, Nord 73.

*Sté romande de Radiodiffusion. Sect. des Montagnes neuchâteloïe.*

Président : Dr B. Hofmänner, Bois-Gentil 7.  
Caiss. : Fréd. Scholl, Jb-Brandt 8.

*Société d'Ornithologie - Aviculture - Cuniculture.*

Prés. : Louis Berger, Champs 17.  
Caiss. : Marcel Burri, Cernil-Ant. 5.

*Société d'Ornithologie « La Volière ».*

Prés. : Edm. Boillat, Numa-Droz 156.  
Caiss. : Chs Kneuss, Tple-Allem. 81.

**Société Philatélique.**

Prés. : Gges Robert, Ld-Robert 74.  
 Caiss. : Henry Parel, Ld-Robert 27.

**Association Commerciale et Industrielle.**

Président : Alb. Weber, Parc 50.  
 Administr. : Henri Rosset, L.-Rob. 52.

**Association des intérêts immobiliers.**

Président : A. Bourquin-Jaccard,  
 Tple-Allemand 61.  
 Secr.-Caiss. : P. Feissly, Paix 39.

**La Croix-Bleue (société immobilière).**

Président du Conseil d'Administration : Fritz Witschi, Paix 1.  
 Caissier : A. Rémy, Léopold-Robert 6.  
 Préposée à la location des salles :  
 Maurice Montandon, Nord 159.

**Société suisse de tempérance « La Croix-Bleue ».**

Président : M. Robert, Ravin 3.  
 Agent : Emile Graupmann, Combe  
 Grieurin 41.  
 Caissier : Gaston Pellaton, Agassiz 7.

**Société suisse de tempérance « La Croix-Bleue » branche allemande.**

Président : Ph. Süs, Progrès 36.  
 Caiss. : Mlle E. Forrer, Progrès 36.

**Union chrétienne de jeunes gens.**

Président : Ch. Veillon, Montagne 7.  
 Caissier : Fern. Buri, N.-Droz 183.

**Union Chrétienne de jeunes filles.**

Prés. : Mme B. Rosselet, Recrètes 29.  
 Caissière : M. Perregaux, Nord 5.

**La Jeunesse catholique.**

Président : A. Cottier, curé, Doubs 47.  
 Caiss. : Marcel Borruat, Bassets 66.

**La Jeunesse catholique chréth. « Le Buis ».**

Prés. : Léop. Juillerat, Chapelle 5.  
 Cais. : Adr. Unternährer, Chapelle 13.

**Société neuchâteloise de Crémation.**

Président : Ali Jeanrenaud, Doubs 49.  
 Caissier-admin : Ed. Tissot, Parc 107.

**Syndicats professionnels  
et Sociétés diverses****Groupement des Sociétés locales.**

Président : J. Gianola, Ld-Robert 35.  
 Caissier : Albert Perrenoud, Paix 59.

**Syndicat Patronal des Producteurs de la montre.**

Bureau permanent : L. Robert 66.  
 Prés. : Jean-V. Degoumois, Neuchâtel.  
 Caissier : Ch.-A. Delimoge, Léopold  
 Robert 66.  
 Secrétaire général : Jacques Cornu,  
 Léopold Robert 66.

**Société Suisse des fabricants de boîtes de montres en or.**

Administr. : Albert Jung.  
 Siège : Jaquet-Droz 37.

**Service d'Escompte neuchâtelois et jurassien (S. E. N. et J.).**

Président-administrateur : Alb. Maire,  
 Numa-Droz 71.

**Groupement des petits patrons horlogers et branches annexes.**

Prés. : Henri Mæder, République 7.  
 Secrétariat : Léon Wyss, Doubs 89.

**F.O.M.H. « Sections réunies ». Horlogers et Métallurgistes.**

Présid. : Francis Junod, Parc 65.  
 Adm. : Ern. Montandon, Agassiz 9.  
 Secr. : Wm Cosandier, T.-Allem. 63,  
 Henri Borel, Léopold-Robert 56.  
 Bureau permanent : Serre 68.

**F. O. B. B. (Fédération des ouv. du bois et bâtiment).**

Prés. : Léon Bastaroli, Nord 127.  
 Secrét. : Adr. Droz, Numa-Droz 33.

**Groupement des Sociétés françaises.**

Prés. : Gust. Péquigney, Nord 175.  
 Caiss. : G. Masson, Charrière 57.

**Société des Sapeurs-Pompiers.**

Prés. : Gaston Augsburgers, Cernil  
 Antoine 25.  
 Caiss. : Arm. Robert, P.-H. Matt. 5.

**Société suisse des Détaillants en textiles.**

Président : Jules Luthy, Balance 3.  
 Caissier : Chs Vogel, Serre 22.

**Union suisse des lithographes.**

Président : A. Naine, Nord 161.

Caissier : A. Hirschy, Serre 98.

**Société des Médecins.**

Président : Dr A. Secrétan, Paix 19.

Caissier : Dr C. Mathez, Grenier 18.

**Société suisse des fonctionnaires postaux.**

Prés. : Rob. Ingold, Stav. Mollond. 6.

Caiss. : Chs Jeanmaire, Doubs 147.

**Soc. jurassienne d'Emulation.** (sect. loc).

Président : Dr H. Joliat, r. Neuve 4.

Caissier : Ch.-Ad. Stocker, passage  
du Centre 4.**Syndicat d'Élevage bovin (noir et blanc)**

Prés. : Dornbierer, Chs, Ronde 21a.

Caiss. : B. Reichenbach, Gdes Cros. 34

**Syndicat d'Élevage bovin (rouge et blanc)**

Président : Ch. Ummel, Valanvron.

Caissier : Mce Nusslé, Grenier 7.

**Syndicat d'Élevage chevalin.**

Prés. : Alf. Matthey, Ent.-deux-Monts

Caissier : Chs Sieber, Doubs 99.

**L'Information Horlogère suisse.**

Président : C. Girard-Gallet.

Directeur : Paul-C. Jeanneret.

Bureaux : Léopold-Robert 42.

**Fédération suisse des employés des  
postes, télégraphes et téléphones.**

Prés. : Et. Maillard, Cernil-Ant. 23.

Caissier : Paul Berberat, F.-Courv. 7.

**Société des Agents de Police**

Président : O. Buttex, Chasseral 8.

Caissier : Ad. Dettwiler, Parc 82.

**Union ouvrière.**

Secrétariat : Serre 68.

Secrétaire permanent : Marcel Itten,  
Maison du Peuple.**Fédération suisse des Typographes.**

Prés. : Eug. Verdon fils, Républ. 9.

Caiss. : Gges Jaquenoud, Chapelle 13.

**Société des cafetiers, hôteliers et res-  
taurateurs.**

Président : Paul Rey, Ld-Robert 80.

Caissier : Pl Favre, buff. Gare Est.

**Association des maîtres bouchers et  
charcutiers de La Chaux-de-Fonds et  
Environs.**

Président : Fritz Aeschlimann,

Moulin 12.

Administrat. : M. Humbert, Numa-  
Droz 91.**Association des Maîtres de Pension.**

Prés. : Mme Studer, Serre 18.

Caiss. : N. Eichenberger, J.-Droz 41.

**Assoc. des Maîtres tapissiers et selliers.**

Président : Jules Robert, Parc 48.

Caiss. : Chs Fahrner, Numa-Droz 31.

**Société des Maîtres-cordonniers.**

Président : M. Sandoz, Paix 45.

Caissier : B. Aeberhard, Balance 1.

**Société Pédagogique.**

Président : Ph. Bourquin, Nord 186.

Caissier : Arn. Gentil, Winkelried 33.

**Société suisse des voyageurs de com-  
merce, section de La Chaux-de-Fonds.**

Président : Jean Gianola, Lr-Rob. 35.

Caissier : Alb. Calame, N.-Droz 89.

**Union romande des voyageurs de comm.**

Prés. : Chs Imer, Fritz-Courvois. 40.

Caissier : O. Beurgy, Hirondelles 10

**Société des entrepreneurs.**

Prés. : Alex. Calderari, Collège 80.

Secr.-caiss. : Pierre Clivio, Parc 112.

**Ligue des locataires. Office des logements**

Maison du Peuple, 4me étage.





# LISTE DES AGRICULTEURS

DES ENVIRONS DE LA CHAUX-DE-FONDS  
CLASSÉS PAR ORDRE ALPHABÉTIQUE

- Aellen, Arn., Joux-Perret 30.  
 Aellen, Paul, Joux-Perret 19.  
 Aeschlimann, Ele, Reprises 1.  
 Allenbach, André, Bulles 29.  
 Allenbach, Jâmes-Ls fils, P.-Cros. 11  
 Allenbach, Jean, Sombaille 39.  
 Allenbach, Louis, Joux-Perret 27.  
 Amez-Droz, Marcel, Bulles 50.  
 Amstutz, Jacob, Valanvron 20.  
 Amstutz, Louis, Valanvron 22.  
 Augsburgur, Chs, Bulles 11.  
 Augsburgur, Ele, Eplat. Grise 5.  
 Balmer, Albert, Gdes-Crosettes 41.  
 Balmer, Emile, Eplatures-Jaune 32.  
 Balmer, Emile, Sombaille 46.  
 Balmer, Jean, Epl. Grise 7.  
 Barben, Ad., Gdes-Crosettes 16.  
 Barben, Charles, Eplat. Grises 20.  
 Barben, Edouard, Joux-Perret 30.  
 Barben, Gottfr., Reprises 5.  
 Barben, Jean, Vve, Valanvron 21.  
 Barben, Pl, Gdes Crosettes 17.  
 Barben, Frédér.-Adolphe, Grandes-Crosettes 16.  
 Barben Jean, Crêt-du-Loclc 60.  
 Barben, Wilhelm, Epl. Grise 22.  
 Barbezat, Chs Vve, Gr.-Crosettes 21  
 Barbezat, Jles, Vve, Gdes Croset. 21.  
 Barbezat, Paul, Joux-Perret 12.  
 Béguin, Frédéric, Crêt-du-Loclc 42.  
 Béguin, Jean, Crêt-du-Loclc 38.  
 Benoit, Albert, Sombaille 42.  
 Benoit, Alb., fils, Sombaille 42.  
 Benoît, Jâmes, Sombaille 20.  
 Biegler, Charles, Commerce 83.  
 Blanc, Charles, Bulles 25.  
 Brechbuhler, Fréd., Charrière 81.  
 Brügger, Léon, Côtes-du-Doubs 12.  
 Burkhalter, Mcc, Crêt-du-Loclc 33.  
 Calame, Albert-Paul, Bulles 7.  
 Calame, Alfred, Sombaille 30.  
 Calame, Eug., Vve, Valanvron 28.  
 Calame, Georges-Ele, Bulles 3.  
 Calame, Paul, Côtes du Doubs 12  
 Christen, Alf-Jacob, Valanvron 2.  
 Christen, Jean, Petites Crosettes 9.  
 Christen, Gott., Pet. Crosettes 12.  
 Delachaux, Chs, Qtier Bulles 13.  
 Droz, Emile, Eplat.-Jaunes 43.  
 Droz, Fritz, Eplatures-Jaunes 45.  
 Droz, Guillaume, Epl.-Jnes 37.  
 Droz, Henri, Eplatures-Grise 19.  
 Droz, Henri, Eplatures-Jne 37.  
 Droz, Walther, Eplat.-Grises 15.  
 Dubois, Gges, Gdes Crosettes 19.  
 Dubois, Henri, Petit.-Crosettes 32.  
 Dubois, Louis, Les Foulets 10.  
 Egger, Arthur, Joux Perret 8.  
 Fauser, Arnold, Eplatures-Jnes 30.  
 Feuz, Ernest, Boinod 5.  
 Flückiger, Jakob, Bd-Liberté 2.  
 Frickart, Charles, Bulles 39.  
 Frutschy, Abraham, Valanvron 29.  
 Frutschy, Ls, Eplatures-Jne 86.  
 Geiser, David, Arbres 37.  
 Geiser, Daniel, Qr Bulles 9.  
 Geiser, Louis, Joux Perret 7.  
 Geissler, Alb., Ptes-Crosettes 11.  
 Gerber, Albert, Pet. Crosettes 13.  
 Gerber, Christian, Eplat. Grises 18.  
 Gerber, Jules, Gdes Crosettes 32.  
 Gerber, Louis, Reprises 3.  
 Gerber, Paul, Gdes Crosettes 9.  
 Gerber, Ulysse, Joux-Perret 32.  
 Gertsch, Pl fils, Bulles 20.  
 Glauser, Alb., Joux Perret 26.  
 Glauser, Jules, Bas-Monsieur 11.  
 Gnægi, Ernest, Gdes Crosettes 42.  
 Graf, Emile, Boinod 1a.  
 Graf, Fritz, Gdes Crosettes 33.  
 Graff, Louis, Qtier Bulles 10.  
 Grossenbacher, Ed., Grandes-Crosettes 44.  
 Gygi, Fritz, Eplatures-Jne 31.  
 Gygi, Jules, Petites Crosettes 42.  
 Gygi, Louis-Emile, Bas-Monsieur 3.  
 Gygi, Marc, Bas-Monsieur 3.  
 Gygi, Marc fils, Crêtets 148.  
 Gygi, Emile, Joux-Perret 22.  
 Hauri. Samuel, G. Crosettes 22.

- Houriet, Adalbert, Epl.-Jaunes 99.  
 Hirschy, Chs, Gdes Crosettes 45.  
 Hirschy, Frédéric, Convers 12.  
 Hirschy, Jean-Ul., C.-du-Loche 50.  
 Hirschi, Jean, Crêt-du-Loche 53.  
 Hirschy, Gustave, Sombaille 40.  
 Houriet, Adalbert, Epl.-Jaunes 99.  
 Hugli, Charles, Joux-Perret 18.  
 Hugoniot, Chs, Bas-Monsieur 23.  
 Hugoniot, Fritz, Numa-Droz 205.  
 Hugoniot, Emile, Joux-Perret 15.  
 Hugoniot, Paul, Bulles 45.  
 Huguenin, Paul, Bulles 53.  
 Huguenin, Walth., Ptes-Crosettes 41.  
 Ischer, Alfred, Eplatures Grise 8.  
 Isler, Georges, Joux-Perret 17.  
 Isely, Fréd., Vve, rue du Loche 38.  
 Jacot, Arm, Petites Crosettes 33.  
 Jacot, Célestin, Bulles 19.  
 Jacot, Charles, Reprises 13.  
 Jacot, Eugène, Qtier Bulles 22.  
 Jacot, Jâmes, Pet. Crosettes 15.  
 Jacot, Julien-Henri, Bulles 18.  
 Jacot, Léopold, Pet.-Crosettes 27.  
 Jacot, Wabl., Ptes-Crosettes 27.  
 Jacot, Tell, Vve, Joux-Perret 28.  
 Jacot, William, Crêt-du-Loche 64.  
 Jeanmaire, Chs, Sombaille 33.  
 Jeanmaire, Edouard, Foulets 1.  
 Jeanmaire, Henri, Reprises 11.  
 Jeanmaire, Hri, Eplat.-Jaunes 98.  
 Jeanmaire, Julien, Valanvron 1.  
 Jeannet, Albert, Sombaille 25.  
 Jeannet, Ls-Albert, Sombaille 28.  
 Jutzi, Hans, Valanvron 41.  
 Kaufmann, Albert, Reprises 16.  
 Kaufmann, Emile, Joux-Perret 20.  
 Kaufmann, Franz, Sombaille 7.  
 direct. de l'Orphelinat communal.  
 Kaufmann, Chles, Bas-Monsieur 9.  
 Kernen, Alfred, Bulles 32.  
 Kernen, Ed, Bulles 48.  
 Kernen, Edouard, Bulles 51.  
 Kneuss, Emile, Bas-Monsieur 1.  
 Kneuss, Paul, Boinod 9.  
 Kohler, Emile, Ptes Crosettes 4.  
 Kohler, Eug., Pet. Crosettes 29.  
 Kohler, Gottfried, Gr.-Crosettes 28.  
 Kohli, Jean, Bas Monsieur 12.  
 Kunz, Hermann, Charrière 109.  
 Lehmann, Chs, Eplat. Grises 16.  
 Lehmann, Fritz, Eplat. Grises 12.  
 Leuba, Louis, Sombaille 1.  
 Leuba, Adrien, Sombaille 23.  
 Leuba, Emile, Pet.-Crosettes 7.  
 Leuba, Jules, Pet.-Crosettes 8.  
 Liechti, Charles-Ed., Valanvron 7.  
 Liechti, Emile, Valanvron 11.  
 Liechti, Louis, Valanvron 27.  
 Luthy, Arnold, Pet. Crosettes 35.  
 Luthy, Gottf., Pet. Crosettes 36.  
 Luscher, Alfred, Eplat. Jaunes 110.  
 Matile, Etienne, C.-du-Loche 4.  
 Matile, Louis, Ptes Crosettes 24.  
 Matile, Tell, Crêt-du-Loche 10.  
 Matthey, Abel, Foulets 11.  
 Matthey, Alf. Vve, C.-du-Loche 20.  
 Matthey, Henri, Breguet 16.  
 Matthez, Jules, Boinod 2.  
 Maurer, Chs, Gdes Crosettes 15.  
 Maurer, Hri-Louis, Cr.-du-Loche 55.  
 Maurer, Louis, Gdes Crosettes 46.  
 Maurer, Ele, Vve, Gr.-Crosettes 36.  
 Maurer, Louis, fils, Boinod 18.  
 Maurer, Hri, Boinod 12.  
 Mischler, Adolp, Crêt du Loche 56.  
 Muller, Alb., Crêt du Loche 63.  
 Nussbaum, Jean-Ls, Sombaille 45.  
 Nussbaumer, Sam., Joux-Perret 25.  
 Nussbaumer, Christ, Vve, Bulles 34.  
 Nussbaum, Fr., Eplat. Jaunes 112.  
 Nussbaum, Pierre, Vve, Eplatures  
 Jaunes 115.  
 Oberli, Ad., Joux-Perret 32a.  
 Oppliger, Alexandre, Bulles 23.  
 Oppliger, Henri, Bulles 37.  
 Oppliger, Fritz, Gdes Crosettes 36.  
 Oppliger, Henri, Pet. Crosettes 18.  
 Oppliger, Chs, Joux-Perret 24.  
 Oppliger, Emile, Gdes Crosettes 24.  
 Oppliger, Hri, Gdes Crosettes 26.  
 Oppliger, Ulysse, Eplat. Jaune 91a.  
 Parel, Edouard, Vve, Valanvron 39.  
 Parel, Paul, Valanvron 40.  
 Parel, Alexis, Joux-Perret 29.  
 Parel, Anna, Vve, Eplat Jaunes 92.  
 Perret, Paul, Bulles 24.  
 Perret, Louis, Sombaille 27.  
 Perret, Ls-Constant, Sombaille 27.  
 Péquignot, Ali, Côtes-du-Doubs 7.

- Pipoz, Jean, Foulets 9.  
 Portmann, Paul, Bas-Monsieur 18.  
 Racine, Edmond, Bulles 41.  
 Rais, Alfred, Foulets 12.  
 Reichenbach, Walther, C. du Locle 61.  
 Reichenbach, Fritz, Vve, Boinod 13.  
 Reichenbach, Louis, Tourelles 62.  
 Robert, Hri, Eplatures-Jaunes 40.  
 Robert, Philip., Crêt du Locle 67.  
 Robert-Tissot, And., Valanvron 36.  
 Robert-Tissot, Jules, Valanvron 44.  
 Rohrbach, Ali, Valanvron 14.  
 Rohrbach, Auguste, Valanvron 5.  
 Rohrbach, Charles, Valanvron 25.  
 Rohrbach, Chs, Valanvron 17.  
 Rohrbach, Frédéric, Valanvron 25.  
 Rohrbach, René, Reprises 18.  
 Roth, Christ., Crêt du Locle 17.  
 Sahli, Edmond, Epl.-Jaunes 83a.  
 Sandoz, Ele, Bas-Monsieur 7.  
 Sandoz, Georges, Reprises 7.  
 Santschi, Jean, Charrière 117.  
 Santschi, Rodolphe, Charrière 123.  
 Sauser, Adolphe, Bulles 55.  
 Sauser, Adolphe, Bulles 46.  
 Schacher, Hri, Grandes-Croset 38.  
 Schaffroth, Albert, Sombaille 15.  
 Scheidegger, Chs, Epl.-Jaunes 27.  
 Schirmer, Wilhem, Bulles 2.  
 Schlaeppli, Jean, Sombaille 2.  
 Schlunegger, Chs, Valanvron 3.  
 Schlunegger, Louis, Bulles 28.  
 Schlunegger, Peter, Vve, Bulles 21.  
 Schlunegger, Pierre, Valanvron 24.  
 Schmutz, Jakob, Crêt-du-Locle 30.  
 Schneiter, Fréd., Epl.-Jaunes 109.  
 Schubach, Ele, Valanvron 35.  
 Simon, Georges, Crêt-du-Locle 12.  
 Simon, Alf. Vve, Bas-Monsieur 6.  
 Singele, Aug., Vve, Pet.-Cros. 10.  
 Siegrist, Jean-Louis, Foulets 7.  
 Sommer, Gottlieb, Qtier Bulles 12.  
 Sommer, Walter, Valanvron 2.  
 Staudenmann, Ali, Numa-Droz 205.  
 Stauffer, Alexandre, Sombaille 16.  
 Stauffer, Emile Vve, Boinod 17.  
 Stauffer, Ferdin., P.-Crosettes 31.  
 Stauffer, Jules, Crêt du Locle 15.  
 Stauffer, Christian, Sombaille 50.  
 Stettler, Louis, Sombaille 18.  
 Thiébaud, Gges, Crêt du Locle 27.  
 Tissot, Hri, Vve, Côtes du Doubs 2.  
 Ummel, Ernest, Bulles 16.  
 Ummel, Ernest, Bulles 35.  
 Ummel, Charles, Valanvron 43.  
 Ummel, Samuel, Crêt du Locle 18.  
 Ummel, Henri, Bulles 34.  
 Urfer, Frédéric, Sombaille 21.  
 Von Allmen, Ls, Charrière 128.  
 Vuille, Vve Louis, Sombaille 5.  
 Wasser, Ad., Sombaille 26.  
 Wasser, Alfred, Sombaille 4.  
 Wasser, Auguste, Sombaille 45.  
 Wasser, Emile, Valanvron 31.  
 Wenger, Fritz, Crêt-du-Locle 9.  
 Wenger, Frédéric, Qtier Bulles 4.  
 Widmer, P.-A., Gdes Crosettes 43.  
 Wyss, Charles, Bas-Monsieur 21.  
 Zahnd, Fritz, Convers 11.

## LISTE DES AGRICULTEURS, Commune des Planchettes

- Augsburg, G., Planch.-dess. 14.  
 Augsburg, Ges-Hri, Pouillerel 19.  
 Arnoux, Francis-Chs, Plaines 71.  
 Barbezat, Paul-Emile, Dazenet 61.  
 Bell, Paul-Joseph, Plaines 76.  
 Benoît, Alb.-Numa, Les Jeanmair. 27.  
 Bisang, Edwin, Dazenet 42.  
 Brandt-dit-Grieurin, Paul-Arnold,  
 La Salomé 15.  
 Brugger, Chs, Dazenet 57.  
 Calame, Albert, Pouillerel 36.  
 Calame, Henri-Lucien, Village 8.  
 Calame, Emile, S. le Ring 60.  
 Calame, John, Derr. Pouillerel 29.  
 Calame, Léopold, Pouillerel 36.  
 Calame, Pl-Théod., Dazenet 68.  
 Collaud, Paul-Honoré, Dazenet 69.  
 Collaud, Alb.-Julien, Plaines 70.  
 Delachaux, Fritz-Arn., Dazenet 56.  
 Dubois, Louis, Dazenet 62.  
 Dubois, Hri, Derrière-Pouillerel 32.

Grunig, Jâmes-H., Grébillles 41.  
 Gygi, Henri-Numa, Village 6.  
 Huguenin, Elie-Const., Châtelot 82.  
 Hugli, Jacob, La Racine 31.  
 Imhof, Henri, Les Jeanmaires 28.  
 Jacot, Adrien, Dazenet 43.  
 Jacot, Justin, Dazenet 47.  
 Leuba, Léon-N., Sagne Pend. 24.  
 Matthey, Pl, Planchettes-Dess. 16.  
 Matthey, Jules, Village 12.  
 Matthey-de-L'Endroit, A., Noiret 22.  
 Maurer, Henri, Derr.-Pouillerel 36.  
 Neukomm, Léon, Planches-Dess. 94.  
 Nydegger, Jean-Ls, La Roche 88.  
 Perregaux, G.-Alb., Plaines 73.

Perregaux-Dielf, Adr.-J., P. dsous 86.  
 Perregaux-Dielf, G.-H., Village 5.  
 Racine, Aug., Derrière-Pouillerel 34.  
 Sandoz, Hri-Gaston, Dazenet 64.  
 Sommer, Emile, Dazenet 54.  
 Sommer, Emma, Dazenet 54.  
 Sommer, Frédéric, Dazenet 54.  
 Sommer, Pierre, Plaines 78.  
 Stauffer, Rod., Derr. Pouillerel 33.  
 Vuille, Numa-Ulysse, Dazenet 44.  
 Wasser, Ftz-Adolph, Pl.-dsous 89.  
 Wutrich, Emile, Planchet. dess. 94.  
 Yerli, Jules-Louis, Les Plaines 72.

## LISTES DES AGRICULTEURS, COMMUNE DE LA SAGNE

Aellen, Louis, Sagne-Eglise 153.  
 Aellen, Pl-Arth., Entre 2 Monts 256.  
 Barben, Numa, Trembles 233.  
 Barben, Paul-Henri, Roulets 204.  
 Barrale, Ls, Entre-deux-Monts 246.  
 Baur, Chs-Edm., Roulets 206.  
 Baur, Charles, Roulets 206.  
 Bauer, Gges, Bénéciardes 224.  
 Bauer, Gges fils, Bénéciardes 224.  
 Béguin, Jean, Miéville 126.  
 Benoit, Marc-Arm., Marmoud 6.  
 Benoit, Méry, Marmoud 6.  
 Biéri, Ls-Emile, Roulets 205.  
 Blaser, Adolphe, Crosettes 200.  
 Boos, Charles, Crêt 73.  
 Borel, Louis, Entre-deux-Monts 255.  
 Botteron, Chs-A., Sagne-Egl. 163.  
 Botteron, William-Tell, Corbat. 165.  
 Bracher, Gottfried, Corbatière 192.  
 Brauen, Chles, Entre 2 oMnts 258.  
 Bühler, Alb., Trembles 234.  
 Buhler, Oswald, Trembles 234.  
 Debrot, Henri fils, Miéville 120.  
 Debrot, Hri-Ern., Miéville 120.  
 Dubois, William, Bénéciardes 229.  
 Dubois, Louis, Marmoud 7.  
 Dubois-Biéri, Edouard, Roulets 201.  
 Ducommun, Jean-Sam., Cœudres 38.

Ducommun, Robert, Crêt 93.  
 Ducommun, Alfred, Cœudres 29.  
 Ducommun, Ls-Ach., Cœudres 29.  
 Duvanel, Jules-Louis, Marmoud 14.  
 Emmenegger, Tell-Art., Cœudres 36.  
 Fallet, Rob.-Sam., Bénéciardes 225.  
 Gerber, O.-D., Bout du Comm. 197.  
 Graff, Fritz-Alfred, Bressels 228.  
 Graff, Arthur, Bressels 226.  
 Grellet, Jâmes-Ulysse, Loge 128.  
 Guillaume-Gentil, D., Corbatière 174.  
 Hirschy, Justin, Roulets 209.  
 Hirschy, Fritz fils, Roulets 208.  
 Hirschy, Edouard, Roulets 208.  
 Hirschy, Paul, Roc.-Queune 244.  
 Hirschy, Jules-Théod., Entre-deux-Monts 256.  
 Hugli, Ch.-Alfr., Trembles 238.  
 Hugli, Jean, Trembles 238.  
 Ischer, Hri-Edouard, Cœudres 21.  
 Ischer, Hri-Fernand, Cœudres 21.  
 Ischer, Albert, Sagne-Eglise 150.  
 Jacot, Ernest Vve, Corbatière 183.  
 Jacot, Fritz, Corbatière 183.  
 Jaquet, Camille, Miéville 127.  
 Jaquet, Georges, Miéville 127.  
 Jaquet, Jules-Edouard, Crêt 97.  
 Jeanneret, Hri-Ulysse, Crêt 70.  
 Jean-Petit-Matile, Ls, Cœudres 39.

- Jean-Petit-Matile, Will., Cœudr. 39.  
 Jeanrichard Vital, Bénéciardes 225.  
 Jenny, Aloïs, Corbatière 187.  
 Kehrl, Albert, Roches 260.  
 Kehrl, Paul, Entre 2 Monts 249.  
 Kehrl, Louis-Arnold, Cœudres 30.  
 Kehrl, Marcel, Roche 266.  
 Leuenberger, Louis, Trembles 232.  
 Lohri, René, Entre-deux-Monts 250.  
 Luginbühl, Fritz-Elie, Cœudres 37.  
 Malcotti, Ulysse, Miéville 112.  
 Matile Gges-E., Sagne-Eglise 140.  
 Matile, Jean-Jacq., Sagne-Egl. 140.  
 Matile, Joël-Henri, Miéville 125.  
 Matile, Pierre, Corbatière 179.  
 Matile, Christophe, Crêt 95.  
 Matile, Hri-A., Roche-Queune 247.  
 Matthey, Albert, Miéville 117.  
 Matthey, Henri, Corbatière 184.  
 Matthey, Charles, Corbatière 184.  
 Matthey-Prévot, Ali, Corbat. 184.  
 Matthey, Auguste, Crêt 50.  
 Matthey, Paul-André, Roche Queune 248.  
 Matthey, Pl-E., Roche-Queune 248.  
 Nicolet, Albert, Corbatière 175.  
 Nicolet, Albert, Bénéciardes 223.  
 Nicolet, Alfred, Bénéciardes 223.  
 Nicolet, Chs, Entre 2 Monts 252.  
 Nicolet, Henri, Trembles 235.  
 Oppliger, Alexandre, S.-Eglise 148.  
 Oppliger, Emile, Cbe-Boudry 219.  
 Oppliger, Fritz, Combe-Boudry 219.  
 Oppliger, Louis, Sagne-Eglise 148.  
 Perrenoud, Ch.-Alt., Village coin 44.  
 Perrenoud, Ch.-Art., Sagne-Egl. 164.  
 Perrenoud, Luc-Samuel, Cœudr. 40.  
 Perrenoud, Louisa, Sagne-Egl. 141.  
 Perrenoud, R.-Gast., Sagne-Egl. 141.  
 Perrenoud, Robert, Coin 44.  
 Perret, Louis-Henri, Miéville 115.  
 Perret, Charles-H., Corbatière 176a  
 Perret, Daniel, Marmoud 1.  
 Perret, Henri, Entre-deux-Monts 254  
 Perret, Jules, Cœudres 27.  
 Perret, William, Corbatière 176.  
 Perret, Marc-Const., Crêt 90.  
 Perret, Samuel, Crêt 90.  
 Perret, Samuel, Cœudres 27.  
 Perret, William, Miéville 115.  
 Perret, Ita-Léa, Sagne-Eglise 135.  
 Perrin, Charles, Crêt 64.  
 Roth, Frédéric, Cœudres 22.  
 Sandoz, Ali, Sagne-Eglise 157.  
 Sandoz, Charles-Jles, Marmoud 17.  
 Sandoz, Clément-Joël, Corbat. 178.  
 Sandoz, Robert, Marmoud 17.  
 Sandoz, Henri, Marmoud 17.  
 Sandoz, Numa-Adrien, cafetier-agriculteur, Corbatière 192.  
 Sandoz, Tell-Alfred, Marmoud 13.  
 Schleppey, Henri, Crêt 97.  
 Schwab, Elisabeth, Roulets 213.  
 Schwab, Fritz-Herm., Roulets 213.  
 Schwab, Wa'ther, Roulets 213.  
 Sieber, Gges, Sagne-Eglise 146.  
 Spring, Emma-L., Entre 2 Monts 250.  
 Stauffer, Alfred, Miéville 122.  
 Stauffer, Louis-Ali, Cœudres 23.  
 Stenz, Herm.-Ed., Les Cœudres 34.  
 Thiébaud, James-Walt., Cœudr. 32.  
 Thiébaud, Walt-Arth, Cœudr. 25.  
 Tissot, Jacob, Marmoud 20.  
 Tissot, Robert, Cœudres 20.  
 Tissot, Louis, Cœudres 20.  
 Tissot, Louis-Paul, Crêt 88.  
 Vermot, Edg., L'Ordon 240.  
 Von Bergen, Armand, agriculteur et boucher, Crêt 79.  
 Von Bergen, Hans, Marmoud 9.  
 Von Bergen, Chs-André, Crêt 80.  
 Von Bergen, Chs, Crêt 80.  
 Von Bergen, Ernest, Marmoud 3.  
 Von Bergen, Ges-Aug., Crêt 76.  
 Von Bergen, Herm., Marmoud 10.  
 Vuille, Alexis, Corbatière 166.  
 Vuille, André, Miéville 130.  
 Vuille, Daniel, Miéville 132.  
 Vuille, Emile, Roulets 21.  
 Vuille, Jean-Félix, Marmoud 5.  
 Vuille, Numa, Sagne-Eglise 136.  
 Vuille, Phil.-Ismaël, Sagne-Egl. 142  
 Vuille, Robert, Marmoud 4.  
 Vuille, Samuel, Sagne-Eglise 136.  
 Vuillomenet, Aimé, Coin 48.  
 Wetzl, Chs, Roulets 216.  
 Wetzl, Otto-Chs, Roulets 216.  
 Zahnd, Jean, Corbatière 187.



Autorités du Locle

**Préfecture**

Hôtel judiciaire, 2<sup>me</sup> étage

Roulet, Philippe, préfet.  
Matthey, Fritz, substitut.  
Guillod, Arnold, secrétaire.  
Bähler, Alfred, commis.

*Chef de section*

Hôtel judiciaire, 2<sup>me</sup> étage

Guillod, Arnold.

*V<sup>me</sup> brigade de gendarmerie*

Hôtel judiciaire, rez-de-chaussée

Conrad, Ami, sergent.

**Tribunal**

Hôtel judiciaire, 1<sup>er</sup> étage

Perregaux, Gustave, président.  
Chabloz, Chs-Marcel, suppléant.  
Lebet, Rénold, greffier.  
Dubois, André, substitut.  
Grossen Gaston, commis-greffier.  
Matile, Samuel, commis-greffier.

**Office des Poursuites**

Hôtel judiciaire, 2<sup>me</sup> étage

Pochon, Tell, préposé.  
Bähler, Ulysse, substitut.  
Rawyler, René, commis.

**Tribunal de Prud'hommes**

Hôtel judiciaire; 1<sup>er</sup> étage

Perregaux, Gustave, président.

**Inspecteur des forêts**

Bureau Hotel de Ville 1.

Nagel, Jean-Ls, Av. H-de-Ville 1.

**Conseil général**

Président : Henri Jaquet.  
Albert Maire, 1<sup>er</sup> vice-président.  
Charles Guinchard, 2<sup>me</sup> v.-prés.

Marguier, André, secrétaire.  
Laberty, Bernard, secrétaire.  
Favre, Willy, questeur.  
Stern, Jean, questeur.  
Amey, Ali.  
Bähler, Henri.  
Béguin, Jean.  
Béguin, William.  
Bolliger, Charles.  
Bullo, Pierre.  
Châtelain, Gérard.  
Colomb, Paul.  
Dubois, Alfred.  
Duvanel, Jean.  
Favre, Fritz.  
Gentil, Henri.  
Haesler, Emile.  
Huguenin, Louis, fils.  
Huguenin, Lucien.  
Huguenin, Marcel.  
Jaquet, Georges.  
Jeanneret, Arthur.  
Jeannin, Charles.  
Matthey, Alfred.  
Matthey, Fritz.  
Maurer, Edgar.  
Nagel, Jean-Louis.  
Perret, Henri.  
Porret, Raoul.  
Racine, Arnold.  
Renaud, Jacques.  
Rosselet, Fritz.  
Rossier, Constant.  
Staub, Werner.  
Tissot, Fernand.  
Vermot, Marcel.  
Vuille, Robert.  
Zingrich, Jean.

**Conseil communal**

Tissot, Julien, président, et chef du dicastère des services industriels.

Favre, Hri, vice-présid. et chef des dicastères des finances, de l'instruction publique et des cultes.

Fallet, René, chef du dicastère de l'assistance et des ressortissants

Ponnaz, Maurice, ch. du dicastère des Travaux publics.

Spillmann, Edouard, chef du dicastère de police.

Le Conseil communal siège tous les mardis et vendredis au 1er étage de l'Hôtel-de-Ville.

**Fonctionnaires communaux***Finances*

Favre, Henri, caissier.

Meyer, Henri, caissier-adjoint.

Nussbaum, Henri, percepteur des contributions.

Conrad, Paul, commis.

*Assistance et Ressortissants*

Hôtel-de-Ville, rez-de-chaussée

Fallet, René, directeur.

Dœrflinger, Fritz, secrétaire.

Gaberell, Bertha, sténo-dactylo.

*Office de travail*

Hôtel-de-Ville, rez-de-chaussée

Fallet, René, directeur.

Baillod, Georges, préposé.

*Secrétariat*

Hôtel-de-Ville, 1er étage

Grandjean, Marcel, secr.-chancel.

*Police des Habitants*

Hôtel-de-Ville, rez-de-chaussée

Dubois, Armand, préposé.

*Etat-Civil*

Hôtel-de-Ville, rez-de-chaussée

Paillard, Chs, offic. de l'état-civil.

Nussbaum, Henri, suppléant.

*Police (Hôtel-de-Ville)*

1er étage.

Spillmann, Edouard, directeur.

Béatrix, Louis, sergent, chef de police, Hôtel judiciaire, rez-de-chaussée.

*Travaux publics*

Hôtel-de-Ville, 1er étage

Ponnaz, Maurice, ingénieur, direct. des travaux publics.

Sandoz, Marcel, secrétaire.

Merz, Eugène, architecte.

Gouffon, Fernand, géomètre.

Muller, Antoine, chef d'équipe.

*Services industriels*

Usine électrique, Av. du Technicum 21

Cart, Pierre, ingén., direct. technique.

Denzler, Adolphe, adjoint.

Robert-Charrue, Fritz, dir. commer.

Favre, Henri, comptable.

Martin, Albert, secr.-compt.

Brandt, Henri, commis.

Courvoisier, Paul, magasinier.

Maire, Eugène, chef mécan.

*Commission scolaire*

Tissot, Julien, prés., Châtelard 15.

Directeur de l'Ecole secondaire : Primault, Marc-Hri, collège secondaire, 1er étage.

Directeur de l'Ecole primaire : Béguin, William, Collège Jean-Richard, 1er étage.

Secrétaire : Jung, Fritz.

*Technicum (av. du Technicum 26)*

Administrateur : Perret, Hri, Dr

Directeur technique : Pellaton, Jâmes.

Directeur de l'Ecole de mécanique : Weber, Adolphe.

Directeur de l'Ecole électro-technique : Lang, Paul.

Directeur du Musée d'art décoratif : Eckert, Fritz.

*Bureau du contrôle Fédéral*

Rue Daniel JeanRichard 9

Essayeurs-jurés : Weber, Jean, chef de bureau. Benoit, Pierre.

*Bataillon des sapeurs-pompiers*

Commandant : Järmann, Ernest, Billodes 33.

*Poids et mesures*

Saas, Henri, Progrès 31.

# Adresses des Habitants

par ordre alphabétique des rues

NOTE.— Dans cette liste figurent essentiellement les chefs de ménage.

La liste des adresses par ordre alphabétique, qui forme le chapitre suivant, est plus complète. C'est aussi la plus consultée.

Pour chaque numéro de maison, le nom du propriétaire et éventuellement celui du gérant, sont placés en tête de la colonne, qu'ils habitent la maison ou non.

## Alexis-Marie-Piaget (Rue)

- 3 Sarbach, Aug., (enfants de) prop.  
Humbert, Charles, fabricant.  
Sarbach, Jeanne, sans prof.
- 7 Glauser-Oderbolz, Michel., prop.  
Glauser-Oderbolz, Samuel, Impr.  
Oderbolz, Elise, Vve, impr.-libr.
- 12 H. Moser & Cie S. A., prop.  
Maire, Albert, notaire,  
Iff, Henri, concierge.  
Perrin, Henri, industriel.  
Winterhalter, Cornélius, industr.
- 16 Delvecchio, Hoirie, propr.  
(Gér.) Willy Bouillane.  
Berger, Ismaël, libraire.  
Favre, René, horloger.  
Dubois, André, remonteur.  
Bargetzi, Léon, mécanicien.  
Girard, Charles, remonteur.  
Fahrny, Albert, horloger.  
Renaud, Ariste, acheveur.  
Matthey, Georges, termineur.
- 17 Friolet, Maurice, prop., négociant.  
Pilloud, Louis, employé postal.  
Meylan, Suzanne, institutrice.
- 18 Sandoz-Vuille. Louis, propriétaire.  
Montandon, Gaston, concierge.
- 20 Sandoz-Vuille, les fils de Louis.  
propriétaire, fabricant.
- 20 Sandoz, Louis, fils, industriel.  
Sandoz, Richard, commerçant
- 21 Maurer, Herm., prop., emboîteur.  
Sommer, Amélie, commis.
- 22 Krähenbühl, Fritz, prop., rentier.  
Cavin, Mmes, ménagères.  
Perret, Paul-Ali, décotteur.
- 23 Jeanneret, Chs.-Bd, prop., instit.  
Baillod, Henriette, régleuse.  
Jeanneret, Chs Vve, horloger.  
Maurer, Charles, horloger.
- 24 Matthey-Ottone, Henri, propr.  
Bader, Charles, horloger.  
Matthey, Henri, pivoteur.
- 31 Construction S. A., propr.  
(Gér.) Poretti, Charles, Jeanner. 12.  
Améz-Droz, Jules, émailleur.  
Fauser, Mme, Elise, pignons.  
Gagnebin, Jules-Henri, mécanicien.  
Desvoignes, Gaston, empl. banque.  
Wetzel, Emile, mécanicien.  
Cattin, Albin, remonteur.
- 33 Poretti, Charles, propriétaire.  
Perret, Robert, méd.-dentiste.  
Jacot, Gilbert, commis.  
Grounauer Etienne, technicien.  
Robert, Jules, mécanicien.  
Mercier, Georges, mécanicien.  
Matthey, André, retraité postal.  
Solari, Flaminio, peintre.
- 35 Construction S. A., propriét.  
(Gér.) Poretti, Charles.  
Berger, Edmond, imprimeur.

**Literie et Meubles rembourrés - Tapis - Rideaux - Linoléums**  
**H. SAUSER, Le Locle, GRANDE-RUE 1**  
Appel Téléphone 31.237

- 34 Matthey, Louise, ménagère.  
Oesch, Alfred, commis banque.  
Grosclaude, René, sertisseur.  
Favre, Désiré, bijoutier.  
Lehmann, Edwige, ménagère.  
Schnyder, André, mécanicien.

**Andrié (Rue)**

- 3 Emery, Sully, prop., négociant.  
Pellaton, Georges, rentier.  
Goumaz, Louis, agent de police.  
Pellaton, Charles, horloger.  
Pellaton, Marguerite, profess. de musique.
- 5 Jeannet, Alfred, propriétaire.  
Friolet-Jeannet, M., gérant des Meubles J. Perrenoud & Cie.  
Jacot, Henri, horloger.  
Matthey, Ernest, assortiments.  
Weber, Alfred, typographe.  
Krebs, Emma, ménagère.  
Huguenin, Chs, prof. de musique.  
Wuillemmez, Anna, horlogère.  
Sarbach, Henri, dentiste.  
Imhoff, Chs, expert comptable.
- 7 Haas, Elisa Vve, propr., succ. (Gérant) Michel Gentil, notaire.  
Jacot, Marcel, doreur.  
Aubert, Charles, horloger.
- 11 Racine, Willy, propr. et boul.  
Carlini, Gaston, mécanicien.

**Argillat**

- 4 Schweizer, Emile, propriétaire.  
Pellaton-Wenger, Marc-Hri., agr.
- 8 Perrenoud, Henriette, et Marthe, propr., sans profession.  
Oberli, Albert, horloger.

**Avenir (Rue de l')**

- 1 Schmidlin, Robert, propr., garagiste  
Godat, Joseph, mécanicien.
- 2 Fuchs, Edmond, propriétaire.  
Matthey, Louis, ouv. assort.  
Rohner, Arthur, maréchal.  
Kempf, Mesdames, ébauches.
- 3 Pellaton, Henri, prop.  
Chédel, Louis-Emile, pivotteur.

- 3 Landry, Marcel, horloger.  
Etter, Gérald, régleur.  
Jung, Louis, chocolatier.
- 6 Maspoli, Joseph, prop.  
Cattaneo, Chérubin, manœuvre.  
Calame, Victor, assortiments.  
Gentil, Vve Bertha, ménagère.  
Robert, Charles, remonteur.
- 10 Perrenoud, Albert, propriétaire.  
Perret, Mathilde, ébauches.  
Billod, Paul, assortiments.  
Dubois, Jean, boîtier.  
Conrad, Léon, graveur.  
Jeanneret, Vve, journalière.  
Bähler, Ulysse, subst. off. pours.
- 11 Pellaton, Paul, propr., rentier.  
Bernasconi, Clément, gypseur.  
Huguenin, Léon, boîtier.  
Jacopin, Arnold, mécanicien.  
Kohli, Alfred, boucher.  
Kempf, Charles, margeur.  
Spaeni, Auguste, remonteur.  
Pellaton, René-Arth., mécanicien.
- 13 L'Avenir 13 S. A., prop. (gérants) Matthey et Boschung.  
Jacot, André, journalier.  
Châtelain, Vve Aline, ménagère.  
Bionda, Henri, gypseur.  
Doms, Marcel, menuisier.  
Baillod, Vve Berthe, ébauches.  
Mantovani, Louis, m. cordonnier.  
Piffaretti, Louis, pension.  
Schiffmann, Georges, commiss.
- 15 Gonthier, Félix-Emile, succ. de, prop.  
Gonthier, Georges, mécanicien.  
Jeanneret, Charles, sertisseur.  
Tissot, Louis-Albert, chocolatier.  
Della-Casa, Urb., taill. pierres.  
Thiébaud, Bertha, ménagère.
- 16 Ducommun, Nestor, propr., s. p.  
Hilken, Willy, mécanicien.  
Huguenin, Charles, horloger.
- 17 Guinand et Jeanmairet, prop.  
Jeanmairet, Fritz, émailleur.  
Guinand, Fritz, émailleur.  
Senn, Adolphe-Alb., assort.

- 18 Hegelbach, Charles, épicier, propriétaire.  
Benoit, Sœurs, commis.  
Wegmüller, Jâmes, manœuvre.  
Favre, François, rentier.
- 21 Bôle, Ellen Vve, propr.  
Sägesser, Vve Louise, ébauches.  
Sägesser, Marcel, horloger.  
Matthey, Jacob, termineur.  
Thiébaud, Louise, journaliste.
- 22 Fuchs, Edmond, propriétaire.  
Dubois, Alfred, couvreur.  
Fahrny, Armand, concierge.  
Béguin et Rusconi, Mlles, ménag.,  
Lesquereux, Georges, commissionn.  
Fischèr, Albert, fonct. douanes.  
Méroz, Ali, mécanicien.  
Conrad, Vve, Esther, ménag.
- 23 Vogt, Jules, prop., fabricant.  
Muller, Albert, douanier.  
Inglin, René, horloger.  
Bähler, Alfred, empl. préfecture.
- 25 Scheurer, Frédéric, prop., boîtier.  
Clémence, Emile, mécanicien.  
Vuilleumier, Marthe, horlogère.
- 26 Stuedler, Ernest, prop., boîtier.  
Perret, René, bijoutier.  
Maridor, Adèle, ménagère.
- 28 Favre, Vve de Alfred, prop., mén.  
Bühler, Marthe, assortiments.  
Frasse, Arnold, emp. C. F. F.
- 30 Guye frères, propr.  
Guye, Louis, doreur.  
Guye Ferdinand, doreur.
- 32 Montandon, Georges, prop., emb.  
Jeanneret, Tell-Alb., acheveur.
- 33 Ruhlé, Philippe, prop., émailleur.  
(Gér.) Bourquin, H., Gde-Rue 16.  
Vuille, Blulette, assortiments.  
Robert, Armand, emp. C. F. F.
- 34 Girard, Adhémâr, prop., pivoter.  
Burri, William, horloger.  
Perrin, Jenny, ménagère.
- 2 Gentil, Michel, notaire.  
Fehlmann, Frédéric, ferblantier.  
Perrenoud, Ulysse Vve, ménagère.  
Vermot, Marie-Louise, ménagère.  
Landry, Henriette, ébauches.  
Aellig, Théodore, sertisseur.  
Balmer, Jules, décolleteur.  
Richard, Emma, ménagère.  
Staub, Werner, directeur Klaus.
- 7 Seitz, Vve Marie, prop., mén.  
Peçon, Paul-Joseph, graveur.  
Quartier, Paul-Edm., remonteur.  
Guibelin, Fanny, lingère.  
Fivaz, Charles, mécanicien.  
Droz, Henri, peintre.  
Guinand, Paul, chef assortim.  
Gnægi & Seitz, mag. de broderie.  
Seitz, Marthe, négociante.  
Tissot, René, tapiss.-sellier.
- 9 Roudolf, Berthe et Alice, ménag. et propriétaires.  
Conod, Alfred, empl. C. F. F.  
Riesch, Christian, pension.  
Ducommun, Armand, cordonnier.  
Pellaton, Adeline, couturière.  
Scheu, Emma, rentière.  
Zbinden, Hermann, assort.  
Grenacher, Paul-Aug., man. poël.  
Perret, César, dégrossisseur.
- 11 Roudolf, Berthe et Alice, propr.  
Chopard, Arnold, boîtier.  
Donati, Jean-Philippe Vve, mén.  
Bourquin, Auguste, boîtier.
- 12 Murbach, Alb., boul. et propr.  
Montandon, Jérôme, horloger.  
Baehler, Fritz, mécanicien.  
Straub, Armin, bijoutier.  
Matthey, Julie, garde-malade.
- 13 Jauslin, Emile, prop., boucher.  
Lagger, Emile, cantonnier.  
Prétôt, Paul, gazier.

**Beau-Site (Rue)**

- 2 Sté Immob., garage 3 Rois S. A.  
(Gér.) Matthey et Boschung.  
Amez-Droz, Arth., droguiste.
- 4 Baillod, André, prop., m. Technic.  
Baillod, Georges, commis.
- 5 Rosat, Henri, prop., techicien.  
Baumann, Werner, mécanicien.

**Ameublements HERMANN SAUSER**Appel Téléphone 31.237 — **LE LOCLE** — Grande-Rue 1



- 17 Labor S. A., prop.  
(Gér.) Humbert, Albert.  
Girard, Vve de Fritz.  
Buhré-Barbezat-Bôle, atel. horl.  
Jacot, Georges, atelier décor.  
Autogaz S. A., app. à gaz.  
Maret, Fritz, at. assortiments.
- 21 Commune du Locle, propr.  
Degoumois, René, encaisseur.  
Freund, Rodolphe, boîtier.  
Tissot, Gaston, électricien.  
Etienne, Marcel, orfèvre.  
Jaquet, Georges, acheveur.  
Hofmann, Jean, mécanicien.  
Butschi, Georges, boîtier.
- 24 Tissot, Charles & fils S. A., prop.  
Grau, Eugène, concierge.
- 25 Giroud, Paul, prop., décorateur.  
Huguenin, Eugénie, rentière.  
Chabloz, Gges, chef assortim.  
Lohri, Alcide, horloger.
- 31 Oesch & Rossier, propriétaires.  
Rossier, Constant, architecte.  
Jacot, Auguste, mécanicien.  
Dubois, Willy, horloger.
- 34 Gabus, Jean, prop., fabricant.  
Lang, Paul, professeur Technicum,
- 37 Gabus, Jean, propr.  
Méroz, sœurs, institutrices.  
Pellaton, René, terrassier.  
Pellaton, Charles, manœuvre.

### Bellevue (Rue)

- 2 Baillod frères, propriétaires.  
Huguenin, Charles, horloger.  
Courvoisier, Vve Jules, ménagère.  
Fabrny, Jules-Henri, pivoteur.  
Prétôt, Fritz, dégrossisseur.  
Matthey, M., horloger.  
Girard, Luc, horloger.
- 2bis Baillod, frères, propriétaires.  
Fleuty, Vve d'Arthur, ménagère.  
Nicolet, Arnold, mécanicien.  
Stalder, Ulysse, pivoteur.  
Droz, A., horloger.  
Girardet, Charles, remonteur.

- 2bis Baillod, Numa, horloger.  
Schnyder, Jean, faiseur étampes.  
Prétôt, Albert, mécanicien.
- 4 Baillod frères, propriétaires.  
Bärtschy, Fritz, nielleur.  
Jolybournot, Tell, retr. C. F. F.  
Besson, Berthe Vve, assortim.  
Perret, Louis, dessinateur.  
Sandoz, Armand, acheveur.  
Renaud, Charles, mécanicien.  
Hablutzel, Marcel, remonteur.  
Frigeri, François, assortim.
- 4bis Baillod, frères, propriétaires.  
Guinand, Georges, commis.  
Schorrer, Alfred, retraité C. F. F.  
Fahrny, Jules, nielleur.  
Frutschy, Arnold, tapissier.  
Valet, Marcel, horloger.  
Cattin, Guillaume-Tell, boîtier.  
Huguenin, Georges, adoucisseur.  
Guinand, Georges, mécanicien.
- 6 Bardone, Antoine, propr.  
Guillod, Arnold, fonct. Préfect.  
Keller, Hermann, horloger.  
Dubois, Anna Vve, ménagère.  
Meyer, Hri, caissier-ad. communal.
- 8 Banque Cant. Neuchât., propr.
- 10 Banque Cantonale Neuchât., prop.  
Laberty, Auguste, rentier.  
Vuille, Robert, commis.
- 12 Jeanrichard, Edouard et Jules, pr.  
Jeanrichard, Ed., fabr. horlog.  
JeanRichard, Jules, horloger.  
Guinand, Henri, boîtier.
- 14 Calame, Ariste, prop., fabricant.  
Breguet, Henri, régleur.  
Dällenbach, Jeanne, horlogère.
- 14a Calame, Ariste, propriétaire.  
Vermot, Jean-Joseph, concierge.
- 16 Nussbaum, Henri, propriétaire.  
Nussbaum, Hri fils, percept. contr.  
Lebet, Charles Vve, ménagère.  
Dubois, Gaston, commis.  
Lebet, Louis, magasinier.
- 18 Perret, Sœurs, prop., commis.  
Sandoz, Marc, horloger.  
Girard, Constant, remonteur.

- 20 Jaquet, Arm., prop., charg. postal.  
Lambercier, Arthur, décolleteur.  
Seitz, Arnold, rentier.  
Robert, Marie, sans profession.
- 22 Weber, Jean, prop. et ess. juré.  
Weber, Adolphe, ingénieur.  
Huguenin, A. Vve, ménagère.  
Silva, Vincent, manœuvre.  
Ecklin, Robert, notaire.  
Dubois, Alfred, manœuvre.
- 26 Noir, Vve de Emile, propr.  
Droz, Fritz, agent police.  
Berlie, Léon, élect.-technicien.  
Prétôt, Anna, ménagère.
- 28 Noir, Vve de Emile, mén. et prop.  
Jeanneret, Albert, boîtier.  
Theurillat, Rénold, boîtier.
- 30 Waldmann, Emile, propr.  
Marguier, Edouard, commis.  
Schlageter, Charles, secrets.  
Berger, Fritz, graveur.  
Gatoillat, Armand, concierge.
- 31 Jeanneret, Henri, propriétaire.  
(Gér.) Chabloz, Chs et A. Maire.  
Holz, Charles, chocolatier.  
Stévaux, Paul, retraité C. F. F.  
Rossel, Vve de Willy, ménag.
- 32 Huguenin frères & Cie, prop. et  
fabrique Niel.
- 40 Hôpital du Locle, propriétaire.  
(Gérants) Matthey & Boschung.  
Schulze, Ernest, concierge.
- 42 Hôpital.
- 44 Hôpital du Locle, propriétaire.  
(Gérants) Matthey & Boschung.  
Gremaud, Emile, forgeron.  
Graf, Emile, ébauches.  
Nicolet, Charles, remonteur.  
Dubois, Bernard, commis.
- 46 Hôpital du Locle, propriétaire.  
(Gérants) Matthey & Boschung.  
Scheuch, Marc, boîtier.  
Lale-Démoz, Marie, assort.
- 3 Thévenaz, Ls-Eug., Vve, prop.  
(Gér.) Etude Chabloz & Maire.  
Schneiter, Arnold, pivoter.  
Thiébaud, Paul.  
Badertscher, Charles, mécanicien.
- 5 Lienhard, Louise, propr. et mén.  
Romy, Julien, boîtier.  
Droz, Maurice-Henri, chauffeur.
- 7 Clerc, Charles, propr.  
Froidevaux, Chs, boîtier.  
Perrenoud, Ali, dégrossisseur.  
Oberli, René, chauffeur.  
Roschi, Albert, commissionnaire.  
Erard, Paul, boîtier.  
Romy, William, ouvr. au niel.

**Billodes** (Rue des)

- 12 Lanz, Jacob Vve, prop., négoci.  
Lanz, Jacques, pâtissier.  
Jacot, Virgile, emboîteur.  
Valsangiacomo, Ant., chocolatier.
- 14 Lanz, Jacob Vve, propriétaire.  
Matthey, Vve Cécile, ménagère.  
Puthon, Léon, pivoter.
- 18 Le Phare S. A., propriétaire.  
Vuille, Alfred, concierge.  
Guinand, Arth.-Aug., man. méc.
- 20 Prèbandier, Eugène, propr.
- 21 Pellegrini, Virg., prop.  
Pellegrini, Jean, m. pension.  
Wenger, Alcide, remonteur.  
Bizzini, Jean, nielleur,
- 22 Société du Clos du Nods, prop.  
Clémence, François, mécanicien.  
Metalem S. A., fabr. de cadrans.  
Py, Ami, boîtier.  
Maire, Auguste, chauffeur.  
Leuba, Paul, emboîteur.  
Debély, Marius, ébauches.  
Robert, Charles, empl. Usin. à gaz.  
Bolis, Adèle, ouvr. fabr.
- 25 Soc. Imm. du Clos du Nods, prop.  
Winter, Gustave, chef de service.  
Mercier, Henri, technicien.  
Gagnebin, Jules, concierge.  
Béguelin, Bertrand, employé.

**Bied** (Rue du)

- 1 Bühler, Alfred, prop., emp. comm.  
Kehrly, Paul, repasseur.  
Aeberhardt, Armand, gendarme.

**Ameublements HERMANN SAUSER**Appel Téléphone 31.237 — **LE LOCLE** — Grande-Rue 1

- 25 Stolz, Gustave, fabricant.  
Vuille, Jules, caissier.
- 27 Soc. Imm du Clos du Nods, prop.  
Bureau Publicité Zénith.  
Nardin, Jacques, industriel.
- 28 Ducommun, Georges, prop., fabr.  
Courvoisier, Olga, ébauches.  
Monbaron, Arthur, ouvrier.  
Iff, Frédéric, menuisier.
- 29 Mayer, Edgar, propriétaire.  
Künzli, Jeanne, ébauches.  
Patthey, Charles, ébauches.  
Jeanneret, Fritz, sertisseur.  
Burri, Arnold, Vve, polisseuse.
- 31 Mayer, Edgar, propriétaire.  
De Sanctis, Auguste, mécanicien.  
Rossel, Eugène, boîtier.  
Calame, Léon, emballer.
- 33 Mayer, Edgar, propriétaire.  
Montandon, Armand, nielleur.  
Järmann, Ernest, remonteur.  
Zaugg, Gottlieb, chocolatier.
- 35 Badstuber, Gs, prop., assortim.  
Badstuber, Emilia, ménagère.  
Perrin, Emile, dégrossisseur.  
Bernasconi, Henriette, ébauches.
- 38 Fabriques Zénith, S. A., prop.  
Ducommun, Louis-Joseph, empl.
- 40 Asile des Billodes, propriétaire.  
Thiébaud, Edgar, directeur.
- 40a Fabriques Zénith S. A., prop.  
Chételat, Joseph, fondeur.  
Wider, Franz, serrurier.  
Clémence, Edgar, remonteur.
- 42 Sandoz, Marcel, pr., fonct. comm.  
Favre, Georges, remonteur.  
Auderset, Jean, manœuvre.  
Girard, Gaston, manœuvre.  
Monnot, Charles, pivoter.  
Kernen sœurs, horlogères.  
Papis, Dominique, maçon.  
Chardonnens, Calix, mouleur.  
Vermot, Berthe, assortiment.
- 42a Perrenoud, Henri, propr., instit.  
Perrenoud, Adalbert, remonteur.  
Denzler, Adolphe, dessinateur.
- 44 Vuithier, Louis, propr.  
(Gér.) F. Matthez, not, France 11.  
Guilgot, René, horloger.  
Robert, Charles, électricien.  
Vuithier, Raoul, emboîteur.  
Grandjean, Sophie, assortim.  
Weber, Vve, sans profession.  
Vuithier, Mathilde, négociante.  
Bernasconi, Dominique, maçon.  
Perret, Arthur, horloger.
- 44a Cosandier, Fritz, prop., direct.
- 46 Brandt, Chs Vve, nég., propr.  
Nydée, Marius, maçon.  
Vuille, Paul, horloger.  
Simonin, Jules, charpentier.
- 48 Montandon, Raoul, propriétaire.  
(Gér.) H. Bourquin, Gde-Rue 16.  
Froidevaux, Alyre, Vve de., mén.  
Patthey, Willy, manœuvre.  
Biehly, Joseph, manœuvre.  
Matthey, Fritz, sans profession.
- 50 Commune du Locle, propriétaire.  
Fasnacht, Louis, chef usine.  
Borel, Verena, ménagère.  
Gilardini, Pierre, maçon.
- 59 Soc. des Prés d'Amens, propr.  
(Gér.) Matthey & Boschung.  
Thiébaud, F., horloger.  
Renfer, H., dir. Sté ind. Bois.  
Duvanel, Jules, manœuvre.  
Baumgartner, Henri, manœuvre.  
Mora, Octave, négociant.  
Castella, François, horloger.  
Muller, François, mécanicien.
- 61 Soc. Prés d'Amens, propr.  
(Gér.) Matthey & Boschung.  
Gisclon, Louis, employé C. F. F.  
Blaser, Louis, empl. C. F. F.  
Grandjean, Fritz, horloger.  
Bossart, Max, technicien.  
Rollier, Albert, horloger.  
Thiébaud, Vve de Jean, ménag.  
Schupbach, Robert, pharmacien.
- 63 Soc. Immob. Prés-d'Amens, pr.  
(Gér.) Matthey & Boschung.  
Grezet, Maurice, électricien.  
Senn, Georges, mécanicien.  
Junod, Charles, chef. fabrication.  
Kung, Albert, technicien.

- 63 Boss, Henri, commis banque.  
Tosalli, Louis, décodeur.  
Arber, Hans, technicien.  
Rossel, Henri, mécanicien.
- 65 Riva, Joseph, propr.  
Monard, Roger, commis banque.  
Lambert, Marin, électricien.  
Boss, Marcel, horloger.  
Huguenin, Henri, assortiments.  
Willy, Jacob, décolleteur.  
Herzig, Roger, commis.
- 67 Fabriques Zénith S. A., propr.  
Burnier, Joseph, concierge  
Calame, Louis, horloger.
- 69 Bachmann, Christ., propriétaire et employé U. à G.  
Bachmann, Henri, mécanicien.  
Schmidt, Charles, chauffeur.  
Simon-Vermot, Maurice, manœuv.
- 73 Société immob. des Petits-Monts, propriétaire.  
(Gér.) J. Jacot, Envers 47.  
Boss, famille.  
Beyner, René, horloger.  
Rufener, R., employé C. F. F.  
Forster, René, commis.  
Jeanneret, Charles, remonteur.  
Ducommun, Alfred, assortim.
- 75 Soc. Immob. Billodes, propriét.  
(Gér.) Jacot, Jämes.  
Pilet, Jean, manœuvre.  
Porret, Edouard, modeleur.  
Richard, Jean, empl. banque.  
Andreino, Roméo, électricien

### Blanc (Chemin)

- 1 Pellaton, Emile. propr., termineur.  
Breguet, Sœurs, couturières.
- 3 Pellaton, Arth., propr., repasseur.  
Perrenoud, Willy, négociant.  
Mauvilly, Lucien, manœuvre.  
Stocker, Walther, commis.  
Renevey, Henri, agent police.
- 5 Fässler, F. & Perrenoud, M., pr.  
Faesler, François, professeur.  
Dubois-Devin, Vve de Tell, mén.  
Perrenoud, Maurice, professeur.  
Devin, E., employée bureau.

### Bournot (Rue)

- 1 Wustenfeld, Chs., propr., terblant.  
Gaillard, Auguste, niel.  
Berjeux, Marcel, ébauches.  
Dubois, Fritz, cadrans.
- 5 Andelli, Hri, serrur. propr.  
(Gérant), J. Jacot, Envers 47.  
Nicolet, Paul-Oscar, concierge.  
Häner, Albert, mécanicien.
- 7 Andelli, Henri, propr.  
(Gérant), J. Jacot, Envers 47.  
Droz, Achille, doreur.  
Cottier, Emile, manœuvre.  
Fluck, Jean, Vve, doreuse.  
Wælti, Hermann, voiturier.
- 9 Chédel, Paul Vve, propriétaire.  
Chédel, Paul fils, bijoutier.  
Zollig, Ernest, horloger.  
Robert, Alfred, assortiments.
- 11 Soc. Imm. Bournot 11 S. A., pr.  
(Gér.) Matile, Alc., Marais 32.  
Jan, Etienne, typographe.  
Eschmann, Otto, mouleur.  
Delay, Charles, cordonnier.  
Gygax, Pierre, mécanicien.
- 13 Le Centre S. A., propriét.  
(Gér.) Maurice Moriggi.  
Fallet, Armand, remonteur.  
Fahrny, Marcel, manœuvre.  
Fahrny, Georges, manœuvre.  
Kopp, Henri, domestique.  
Perrenoud, Ali, boucher.  
Aubert, Charles, poseur cadrans.  
Hentzi, Constant, employé comm.
- 15 Linder, Frères, propriétaires.  
Linder, Arnold, doreur.  
Linder, Albert, doreur.  
Guyot, Bertrand, pivoter.  
Boillat, Charles, négociant.
- 17 Sylma. S. A., propr.  
(Gérant) Jämes Jacot.  
Schlæppy, Armand, boîtier.  
GrosPierre, Fritz, Vve de, ébauch.  
Wolf, Gottlieb, graveur.  
Oudot, Louis, bijoutier.  
Boucard, Rosa, négociante.  
Huguenin, Alf., agent police.

**Literie et Meubles rembourrés - Tapis - Rideaux - Linoléums**

**H. SAUSER, Le Locle,**

**GRANDE-RUE 1.**

**Appel Téléphone 31.237**

- 17 Jeanprêtre, Julien, négociant.  
Droël, Emma, ménagère.
- 19 Burgisser & Vassali, propriét.  
(Gér.) Rob. Ecklin. D.-J. Rich. 10.  
Baumberger, Ernest, couvreur.  
Vassia, Louis, cordonnier.  
Della Casa, Tebano, chaaron.
- 25 Pisoli, Joseph, propriétaire.  
(Gérants) Matthey & Boschung.  
Berner, Auguste, mécanicien.  
Muller, Henri, publiciste.  
Perret, Chs-Ls, chauff. postal.  
Pisoli, Marcel, ferblantier.
- 31 Ravi, Lucie, propriétaire.  
(Gérants) Matthey & Boschung.  
Plüss, Georges, coiffeur.  
Bähler, Georges, manœuvre niell.  
Moretti, Angèle Vve, m. pens.  
Doms, Max, cordonnier.  
Huguenin, Ulysse, horloger.  
Monnot, Louis-Alcide, pivotteur.  
Jeanneret, Eug.-Alcide, ouvrier.  
Droz, Charles, man. chantier.  
Perrenoud, Jules, journalier.
- 33 Ravi, Lucie, propriétaire.  
(Gérants) Matthey & Boschung.  
Dubois, Louis-Edouard, graveur.  
Wuilleumier, Alfred, horloger.  
Quélet, Auguste, émailleur.  
Lesquereux, H., manœuvre.  
Matthey, Charles, horloger.  
Dick, A., ménagère.  
Schmall, Pauline, assortiments.  
Humbert, Paul, horloger.  
Marguier, Ed. Vve, lessiveuse.  
Imhof, A., journalier.  
Perret, Etienne, manœuvre.  
Matthey, Constant, secrets.  
Berchten, Ernest, découpeur.  
Boillon, Eugène, horloger.
- 37 Société de l'Armée du Salut, prop.  
Besson, Léopold, officier
- 4 Vuille, Marc, propriétaire, boul.  
Golay, Camille, ouvrier.  
Péquignot-Favre & Nicolet, Mmes,  
ménagères.  
Maire, Cécile, assortiments.
- 5 Commune du Locle, propriétaire.  
Dumont, Alfred, empl. postal.  
Fallet, Georges, coupeur bal.  
Gaume, Paul-Edm., boîtier.  
Perrenoud, Zélia, giletière.  
Cachelin, Rosalie Vve, ménagère.  
Strauss, V.-Louise, ménagère.  
Rutscho, Joseph, ébauches.  
Meyer, Albert, desservant.  
Pulver, Sophie Vve, concierge.  
Rosenberg, André, assortiments.  
Jenny, John, assortiments.  
Baumgartner, Edwin, boîtier.  
Geiser, Louis, nielleur.  
Fumey, Marie, assortim.
- 6 Commune du Locle, prop.  
Augsburger, Paul-Alph., concierge,  
Bureau de la F. O. M. H.
- 8 et 10 Commune du Locle, propr.  
Reichenbach, André, appar. télép.  
Hildbrand, Ms, « Aux Galeries  
du Versoix ».  
Magasin des Services Industriels.  
Salvisberg, Charles, art. de mén.
- 11 Robert, Will., propr., négoc.  
Sandoz, Marc, décolleteur.  
Visoni, Gabriel, négociant.  
Roulet, Philippe.  
Ramstein, Jean, dentiste.  
Leuba, Georges, barillets.
- 12 Matthey, Maurice, propr.  
Keller, Rose, pivotteuse.  
Vautravers, Paul, horloger.  
Bauer, Mme, ménagère.  
Tynowski, Charles, négociant.  
Hentzler, Léa, commis.  
Grimm, Luc, négociant.
- 14 Matthey, Maurice, propr.  
Blanc, Rose, tailleuse.  
Mollet, Jean, ex-empl. postal.  
Sandoz, Georges, négociant.  
Brawand, Rodolphe, scieur.  
Jacot, Vital, manœuvre.

**Calame, Marie-Anne** (rue)  
(ancienn. rue de l'Hôtel-de-Ville)

- 2 Paroisse allem., propriétaire.  
Badrutt, Alphonse, pasteur.  
Charbon, Hermann, ouv. fabr.



- 14 Tissot, Alice, ébauches.  
Dürig, Charles, boîtier.
- 15 Commune du Locle, prop.  
Schmid, Oscar, boulanger.  
Mino, Louis, charpentier.  
Maumary, Willy, acheveur.  
Dubied, Paul, mécanicien.  
Davoine, Fanny, rentière.  
Küffer, Auguste, commis C. F. F.
- 16 Cercle de l'Union, propr.  
Jeanrenaud, Albert, concierge.  
Vogel, Chs, mag. tissus.  
Stévaux, mag. lainage.

### **Cent-Pas** (Impasse des)

- 6 Commune du Locle, propriétaire.  
Schindler, Charles, mécanicien.  
Frutiger, Charles, boîtier.  
Stalder, Marie, ménagère.  
Huguenin, Jules, découpeur.  
Jacot, Paul, remonteur.  
Dubois Jean, terrassier.  
Monnier, Hermann, terrassier.  
Jeanrenaud, Estelle, pierriste.  
Von Känel, Nadine, assort.
- 8 Jolissaint, Léon Vve. prop., hôtel.  
Boucard, Bernard, horloger.
- 9 Coopératives Réunies, prop.  
Jacot, Tell, boîtier.  
Maire, Georges, horloger.

### **Chalet** (Chemin du)

- 4 Corti, Jules, propriétaire.  
Maire, Auguste, facteur.  
Pellaton, Bernard, mécanicien.  
Richard, J., horloger.  
Thiébaud, Armand, emp. C. F. F.  
Von Almen, N., employé.  
Dubois, André, commis.  
Chambaz, John, électricien.  
Arrigo, Edm.-Hri, empl. C. F. F.  
Aeberli, Gérald-Jacob, mécan.
- 6 Corti, Jules, propriétaire.  
Pellaton, Charles-Ulysse, outill.  
Matile, Samuel, commis.  
Bise, L. Vve, assort.  
Arni, Albert, mécanicien.

- 6 Schilling, Jean, mécanicien.  
Jeanneret, Charles, horloger.  
Chausse, Henri, cantonnier.  
Jacot, Rachel, ménagère.
- 8 Corti, Jules, prop., entrepreneur.  
Gatschet, Louis, empl. C. F. F.
- 10 Corti, Jules, propr.  
Jaquet, Maurice, acheveur.  
Vermot, Hermann, acheveur.  
Jeanneret, Jules, gainier.  
Jeanneret, Charles, pâtissier.  
Jeanneret, William, acheveur.  
Prêtre, Armand, direct. fab.  
Maire, Marcel, commis C. F. F.  
Robert, Ernest, horloger.

### **Chapelle** (Rue de la)

- 2 Lebet, Rénold, propriétaire.  
Ducommun, Léon, commis.
- 3 Paroisse catholique, propriétaire.  
Chauffard, Henri, curé.
- 4 Lambelet, Emma Vve, prop., mén.  
Dubois, Alfred, industriel.
- 5 Métalem S. A. propr.  
Mme Chabloz-Perret, administr.  
Ducommun, Jean, horloger.  
Verdon, Sadi, empl. banque.  
Dumont, Paul, assortiments.
- 6 Huguenin, Louis, prop., industr.

### **Châtelard**

- 7 Perruchi, Louis, prop. et boucher.  
Humbert, Marcel, doreur.  
Junod, Georges, remonteur.  
Mäeschler, Emile, mécanicien.
- 9 Kunz, Max, propr. manœuvre.  
Miloda, Joseph, cordonnier.  
Ducommun, Vve, Laure, ménag.  
Droz, Gaston, assort.
- 10 Habitation, S. A., propr.  
(Gérants) Matthey & Boschung.  
Enderlin, Joseph, pignons.  
L'Eplattenier, M., assortiments.  
Vuillet, Gaston, ébauches.  
Vermot, Marcel, sertisseur.

**Ameublements HERMANN SAUSER**

Appel Téléphone 31.237 — **LE LOCLE** — Grande-Rue 1

- 10 Matthey, F. Vve, ménagère.  
Saner, Basile, mécanicien.  
Sieber, Fritz, mécanicien.  
Pellaton, Alfred, horloger.  
Berger, Lucie Vve, tailleuse.
- 11 Nardon, Mathilde, propriétaire.  
Braichotte Vve, horlogère.  
Berthoud, François, secrets.
- 13 Habitation S. A., propr.  
(Gérants) Matthey & Boschung.  
Blanc, Hermann, régleur.  
Häsler, Charles, emboîteur.  
Vermot, Fritz, horloger.  
Bourquin, Arthur, boîtier.  
Boucard, Louis, pivoteur.  
Gauchat, Fréd., Vve, pignons.  
Jaquet, Raoul, emballleur.  
Prétôt, Edmond, horloger.
- 15 Mæder, Alcide, propriétaire.  
(Gér.) Matthey & Boschung.  
Piaget, Madeleine, négociante.  
Travostino, Albert, menuisier.  
Renck, Georges, remonteur.  
Tissot, Julien, Conseil communal.  
Rickly, Albert, pignons  
Moysse, Bernard, sertisseur.  
Boillod, Vve, Elise, ménagère.  
Robert, Jean, horloger

### Collège (Avenue du)

- 1 Commune du Locle, propriétaire.  
Droz, Charles, concierge.
- 2 Société immobil. de l'Avenue du  
Collège, prop.  
(Gérants), Matthey & Boschung.  
Huguenin, Rob., ébauches.  
Jeanrenaud, Charles, technicien.  
Thiébaud, Alfred, technicien.  
Evard Sœurs, institutr. et vend.  
Röhrig, Karl, accordeur.  
Robert, Lucien, horloger.  
Salvisberg, Charles, négociant.  
Wuilleumier, Alexis, remonteur.
- 4 Société immobil. de l'Avenue du  
Collège, prop.  
(Gérants) Matthey & Boschung.  
Baillod, William, instituteur.  
Chopard, André, boîtier.

- 4 Girard, Albert Vve, ménagère.  
Béguelin, Bertrand, mécanicien.  
Jéquier, Robert, pasteur.  
Gabus, Bernard, fabr. d'assort.  
Huguenin, Ariste, assortiments.  
Eppner, A.-F., assortiments.
- 5 Huguenin, William, prop., rentier.  
Huguenin, sœurs.  
Châtelain, Raoul, mécanicien.  
Huguenin-Fynn, Mme, ménag.  
Meystre, Marc, sertisseur.  
Huguenin, Sarah, sans profession.  
Zürcher, Maxime, typographe.  
Perret, Rose, horlogère.  
Gygi, Georges-Henri, acheveur.  
Fahrny, Georges, acheveur.
- 6 Sté immob. Av. du Collège, prop.  
(Gérants) Matthey & Boschung.  
Amey, Marcel, fonct. postal.  
Schar, Frédéric, chef chantier.  
Perrenoud, Alphonse, remonteur.  
Dubois, Charles, Vve de, ménag.  
Fasnacht, Louis, mécanicien.  
Boillod, André, horloger,  
Gygax, Ernest, boîtier.  
Dubois, André, commis.
- 7 Ferrari, Ed., prop., serrurier.  
Romy, Julien, ébéniste.
- 8 Gentil, Michel, propr. notaire,  
Cremona, Virgile, commis.
- 9 Barbieri, Etienne, propriétaire.  
Gauthier, Léon, assort.  
Wuilleumier, Edouard, emboîteur.  
Sagne, Charles, mécanicien.  
Droz, Ami-Arthur, graveur.  
Stoppa, Joseph, cantonnier.  
Schmidt, Otto, manœuvre.  
Matthey, Achille, acheveur.
- 10 Schumacher, Albert, propriétaire.  
Tuetey, Berthe Vve, ménagère.  
Stella S. A., fabr. assortiments.  
Sieber, Jacob, concierge.
- 11 Paroisse catholique, propriétaire.  
(Gérant) Charles Maspoli, arch.  
Garzoli, François, méc.-dent.  
Luscher, Arthur, empl. C. F. F.  
Matthey, Maurice, régleur.  
Noirjean, Louise Vve, ménagère.  
Hänni, Arnold, remonteur.

**Combe Sandoz** (Chemin de la)

- 2 Humbert, Julien, prop., émailleur.  
Hegel, Sophie, assortiments.
- 9 Guyot, Léon, propr. horloger.
- 11 Simon-Vermot, Bern. Vve, prop.  
Favre, Jules, technicien.  
Dubah, Virgile, réglleur.
- 15 Schumacher, Albert, propr., fabr.  
d'assortiments.  
Pfister, Paul, technicien.
- 16 Oesch, Werner, prop., architecte.  
Zumbach, Williams, maître au  
Technicum.

**Concorde** (Rue de la)

- 7 Sandoz-Roulet, Hri, prop.  
Lässer, Esther, Vve.  
Wyss, Laure, ménagère.  
Droz, Charles, remonteur.
- 9 Robert-Charrue, Emma Vve, succ.,  
propriétaire.  
Golay, Louis-Samuel, Vve.  
Barth, Arnold, journalier.  
Butikofer, Jules-Edouard, achev.  
Quartier, Armand, sans prof.  
Perret, Albin, acheveur.
- 11 Baumann, hoirié de Georges, prop.  
Boichat, Aurèle, boîtier.  
Huguenin, Chs, horloger.  
Mathys, Luc, cuvetier.  
Guerry, Francis, horloger.  
Cosandey, Alfred-Henri, boîtier.
- 11a Gabus, Georges & Jean, prop.  
Gabus, Charles, boîtier.  
Spahr, Armand, concierge.
- 19 Kohly, Léon, (enfants de) prop.  
(Gér.) Inglin, Hri, Tourelles 11.  
Calame, Edouard, horloger.  
Macchi, Louis, remonteur.  
Favre, Edgar, horloger.
- 21 Gass, Mathilde, prop., ménag.  
Gass, Rosalie, Vve, s. profess.  
Dubois, Arthur, acheveur.  
Dubois, Gaston, remonteur.
- 23 Gabus, succ. de Marcel, prop.  
(Gér.) Matthey & Boschung.
- 23 Schopfer, Auguste, maréchal.  
Feutz, Marc, horloger.  
Maire, Marcel, boîtier.
- 25 Ducommun, Chs, prop., boîtier.  
Humbert-Droz, Edgar, assortim.  
Ducommun, Charles-Ele, boîtier.  
Droz, Raoul, assort.
- 27 Wolfensberger, Alice, prof. alle-  
mand, propriétaire.  
Meylan, Charles-Alb., retoucheur.  
Maire, Elise, ménagère.
- 29 Huguenin, Charles-Louis, prop.  
Barbey, Gges, doreur et conc.
- 29a Huguenin, Ls & Willy, propr.  
Huguenin, Willy, fabr. assort.  
Huguenin, Louis, fabr. assortim.
- 41 Delvechio, Henri, succ., prop.  
(Gér.) Michel Gentil, notaire.  
Moser, Emile, boucher.  
Jacot, Eugène, graveur.  
Klauser, Emile, poseur cadrans.  
Robert, Fritz, acheveur.
- 43 Barbieri, Etienne, propriétaire.  
Gräf, Henri, gypseur.  
Robert, Paul, commis.  
Billod, Georges, manoeuvre.  
Grandjean, Jacques, mécanicien.
- 47 Barbieri, Etienne, propriétaire.  
Renaud, Jean-Jacques, horl.  
Dessaules, David, horloger.  
Mathys, David, horloger.  
Kuhn, Hermann, couvreur.  
Vuille, Edgar, remonteur.  
Favre, Edouard, remonteur.  
Erard, Georges, horloger.  
Meyer, Joseph, nielleur.  
Jaquet, Ami-Ulysse, facteur.
- 49 Tynowski, Marguerite Vve, propr.  
Donati, Jean, relieur.  
Perret, Samuel, assortiments.  
Overnay, Edgar, assortiments.  
Barth, Joséfa, ménagère.
- 51 Tynowski, Marg. Vve, prop. mén.  
Ginnel, Charles, lamineur.  
Wenger, Albert, assortiments.
- 53 Commune du Locle, propriétaire.  
Schneitter, Louise Vve, ménagère.

**Literie et Meubles rembourrés - Tapis - Rideaux - Linoléums**  
**H. SAUSER, Le Locle, GRANDE-RUE 1.**  
 Appel Téléphone 31.237

- 55 Cupillard, Louis, prop., menuisier.  
Schild, Marius, manœuvre.  
Cupillard, Louis fils, menuisier.  
Duvanel, Artil, ébauches.  
Amyot, Eugénie, sans profess.

### Côte (Rue de la)

- 2 Société Immobilière de la Rue de la Côte 2 S. A., propriétaire.  
(Gér.) Jämes Jacot, Envers 47.  
Latour, Eva, négociante.  
Schenk, Adolphe, prof. Technic.  
Sandoz, Henri, négociant.  
Méroni, Carlo, maçon.  
Dubois, B. & C., atelier.
- 4 Jacot, Jules-Fréd., Vve, pr. et mén.  
Girard, André, droguerie.  
Aellen, Charles, horloger.  
Racine, Etienne, représentant.  
Prince, Emilie, garde-malades.
- 5 Schlatter, Mina, propr. et négoc.  
Favre, Jämes-Arn., man. chantier.  
Clerc, Stella, institutrice.
- 6 Barbezat, Paul, propriétaire.  
Dubois, Ariste, prof. Technic.  
Debrot, Ali, termineur.  
Colomb, Marguerite, m. pension.  
Pliiss, Léandre, balanciers.  
S. A. Mercure, cafés, etc.
- 7 Favre, Marcel, prop., boucher.  
Favre, Charles-William, horloger.
- 8 Angst, Emile, propriétaire.  
Roudolf, Louis, ferblantier.  
Kurz, Marcel, fourreur.  
Favre, Georges, négociant.  
Blaser, Emile, négociant.
- 10 Ligue contre la tuberculose, prop.  
(Gérant), Emile Py.  
Girard, Adhémar, mécanicien,  
Bachmann, sœurs.  
Tapernoux, Ruth, sœur-visitante.  
Wietlisbach, Vve, Joseph, ménag.
- 11 Porret, Ulysse, prop., négociant.  
Müller, Alfred fils, charron.  
Dubois, Marcel, prof. d'allemand.  
Muller, Adolphe, charron.  
Ducommun, Maurice, commis.
- 12 Günther, Jean, propriétaire.  
Blaser, Gottfried, coiffeur.  
Berthoud, Cécile, horlogère.  
Blanc, Paul, acheveur.  
Doms, Max, cordonnier.  
Grosbéty, Berthe, ménagère.  
Philippin, L. Vve, ménagère.  
Richard, Alexis, horloger.  
Fehlmann, Otto, ferblantier.  
Cornu, Henriette Vve, garde-mal.  
Lesquereux, Alcide, journalier.  
Huguenin, Virgile, remonteur.  
Jeanneret, Lina, polisseuse.
- 14 Matthey, Karvel, prop., tapissier.  
Reubi, Marie, sage-femme.  
Favre, Paul, échappements.  
Pahud, Louis, chocolatier.  
Méroni, Amélie, journalière.  
Drouel, B., négociante.  
Jeanneret, Jules, repasseur.
- 15 Jacot, Edouard, prop.  
Schneiter, Charles, terrassier.  
Froidevaux, Julia, horlogère.  
Baillod, Chs-Aug., mécanicien.
- 16 Huguenin, Julie, prop., rentière.  
Rutscho, Bertha, négociante.  
Hablutzel, Albert, commis.  
Von Almen, Charles, journalier.  
Py, Emile, ébauches.
- 17 Parnigoni, Rocco, hôt. et parq.
- 18 Jeanneret, Rose, prop., négociante.  
Renaud, Albert, horloger.  
Dubois, Mme, ménagère.  
Tynowski, André, négociant.  
Rickly, Georges, fraiseur.  
Roulet, Fritz, fonct. postal.  
Jeanneret, Charles, pivoteur.  
Gentil, Marcel, assortiments.
- 19 Jacot, Henri, Vve, prop., rent.  
Margueron, Cyprien, manœuvre.  
Berthoud, Paul, acheveur.  
Jacot, Mathilde, ménagère.  
Jacot, Henri Vve, ménagère.  
Calame, Marguerite, emballuseuse.  
Jeanneret, Cécile-Henr., ménagère.
- 20 Steiner, Robert, propr. et rent.  
Frainier, Henri, boîtier.

- 20 Vuille, Charles, domestique.  
Steiner, Emma, ménagère.  
Grandjean, Alfred, emboîteur.  
Bossert, Rodolphe, remonteur.  
Bôle, Lucien, chocolatier.
- 21 Gautschi, Fritz, prop. ferblantier.  
Krebs, Edgar, typographe.  
Blanc, Emma, ménagère.  
Racine, Angèle, ménagère.  
Robert, Léopold, graveur.  
Ducommun, Vve, Jacques, échap.  
Ruesch, Paul, commis.
- 22 Steiner, Charles et Georges, prop.  
Cugnet, Marc., mécan. dentiste.  
Sandoz, Sophie, instit. retraitée.  
Matthey, Cécile, ménagère.  
Gonthier, Jules, décalqueur.  
Steiner, Charles, mécanicien.  
Steiner, Georges, mécanicien.
- 24 Hospice des Vieillards, prop.  
Rosselet, Auguste, directeur.
- 25 Perrenoud, Georges, propr.  
(Gérants), Matthey & Boschung.  
Jacot, Paul, commis.  
Chrétien, Emile, boulanger.  
Baumgartner, Léon, terrassier.
- 26 Boschung, Ph., prop. et ag. aff.  
Santschi, Jean-Ls, prof. Techn.  
Gygax, Fritz, journalier.
- 27 Perrenoud, Georges, propriét.  
(Gér.) Matthey & Boschung.  
Humbert, Fritz-Em., charretier.  
Dubois, Adrien, journalier.  
Jeanneret, Jules, manœuvre.  
Simoni, Camille, ouvrier.
- 30 Simon-Vermot, Chs, pr. et bouch.  
Kohly, Gottfried, empl. C. F. F.  
Maïocchi, Gaetan, menuisier.
- 31 Le Phare S. A., propriétaire.  
Gerber, Charles-Adolphe, commis.
- 32 Dänzer, Marie, propr. et mén.  
Robert, Albert, horloger.  
Debrot, Gustave, mécanicien.
- 34 Guyot, René, propriétaire.  
Buhler, Jämes, émailleur.  
GrosPierre, Paul-Ed., cordonnier.
- 34 Jeanmaire, Jules, ébauches.  
Uebelhard, Emile, agent police.  
Courvoisier, Alphonse, facteur.  
Guyot, René, assortiments.
- 35 Le Phare S. A., propriétaire.  
Gentil, Henri, comptable.  
Tissot, Clément, chef tabrique.  
Gugelmann, Otto, commis.
- 36 Matile, Alcide & Eugène, propr.  
Chiaretta, Joseph, maçon.  
Cachelin, Robert, manœuvre.  
Guye, Fritz-Henri, doreur.
- 37 Etat de Neuchâtel, propriétaire.  
Perret, Charles-Alb, empl. C. F. F.
- 38 Matile, Alcide & Eugène, propr.  
Bisetti, Maria, ménagère.  
Hunziker, Hans, technicien.  
Ecœur, Marie Vve, ménagère.  
Gostely, Ph., Vve, ménagère.
- 40 Wuilleumier, Elie, prop., achev.  
Gabus, Edouard, remonteur.  
Nicole, Charles, horloger.  
Wuilleumier, Jean, acheveur.

### Côte des Billodes

- 4 Les Platanes S. A., propriétaire.  
(Gér.) Jämes Rosset.  
Bachmann, Christian, chef usine.
- 6 Les Platanes S. A., propriétaire.  
Rosset, Jämes, agent affaires.  
Barbezat, Paul, fabricant.

### Crêt-Perrelet

- 1 Commune du Locle, propriétaire.  
Jeanneret, Paul, mécanicien.  
Lienhardt, Marg., ménag.  
Giauque, Sœurs, ébauches.  
Winkler, Louise-Ida, chocolatière.  
Jotterand, Eugène, cordonnier.  
Prétôt, Marc, secrets.  
Donati, Charles, régleur.  
Robert, Paul, assort.  
Béguin, Adrien, empl. C. F. F.

**Ameublements HERMANN SAUSER**

Appel Téléphone 31.237 — **LE LOCLE** — Grande-Rue 1



- 3 Andreino, Charles, Vve de, mén. propr.  
Andreino, Joseph, menuisier.  
Vuille, Charles, acheveur.  
Simonin, Francis, retr. douanes.  
Grandjean, Marcel, secr. commun.  
Conti, Jean, menuisier.
- 5 Pellaton, Edm., propr., émailleur.  
Pellaton, Adèle, décalqueuse.  
Bourquin, Charles, boîtier.  
Humbert, Fernand, argenteur.  
Studer, Jacob, Vve, ménagère.

### Crêt-Vaillant

- 2 Wampfler, Fritz, propr.  
Coste, Cécile Vve, ménagère.  
Dubois, Albert, manœuvre.  
Gaume, Blanche, assortiments.  
Hentzler, Ulysse, concierge.  
Dothaux, Etienne, jardinier.  
Cannelle, Henri, pivotteur.
- 3 Paillard, Chs, propriét. et fonct.  
Colomb, Paul, tailleur.  
Von Almen, Edouard, mécanicien.  
Berthoud, Jules, rem. et négoc.  
Von Büren, Martha, assortim.  
Perret, Charles-Armand, assortim.  
Kocher, Frédéric, graveur.  
Morandi, Marie-Louise Vve, mén.  
Favre, Elise Vve, ébauches.  
Faivre, Charles, empl. S. I.  
Matthey, Georges, acheveur.
- 4 Wampfler, Fritz, propr.  
Cottier, Basile, manœuvre.
- 5 Paillard, Charles, propr.  
Triponez, Célien, cordonnier.  
Robert, William, manœuvre.  
Huguenin, Gges, mécanicien.  
Hochstrasser, Alfred, cantonn.  
Glauer, Henri, matelassier.  
Cendalli, Joseph, mécan S. I.  
Bernasconi, Charles, maçon.
- 6 Vollmer, enfants de Jacob, prop.  
Gabus, Ali-Auguste, repasseur.  
Vollmer, Bertha, ménagère.
- 6 Billod-Girard, Fde, assortim.  
Ziegler, Robert, tapissier.  
Buffo, Alice, ménagère.
- 7 Gasser, Ulysse, succ., propriét.  
Gasser, Berthe, vendeuse.  
Thomen, Juliette, assortiments.  
Kuhn, Jean, cordonnier.
- 8 Coccoz, Herm., succ., propr.  
Coccoz, Marie et Hermann.  
Rentsch, Fritz, m. ramonneur.  
Perret, Georges, mouleur  
Girard, Julia, assortiments.
- 9 Jeanneret, Edgar, assort., propr.  
Jacot, Georges, polisseur.  
Piquerez, Henri, boîtier.  
Raboud, Félix Vve, représent.  
Jeanneret, Georges-Adamir, repas.  
Guye, Armand, horloger.  
Jeanneret, Lina, rentière.  
Sandoz, Paul-Emile, remonteur.  
Monnier, Anna, gde-malade.
- 10 Nardin, Edouard, propriétaire.  
Delay, Aug., commissionn.  
Jeanneret, Edmond, mécanicien.  
Huguenin, Virgile, remonteur.  
Nardin, Ed. & Chs, f. btes or.  
Savoie, Armand, repasseur.
- 11 Saas, M, emp. postal, propr.  
Guillaume, Paul, cantonnier.  
Jeanneret, Adèle, finisseuse.  
Calame, Marcel, ouvrier.
- 12 Sandoz, Louise-Marguerite, prop.  
Burkhalter, Paul, manœuvre.  
Praz, Ida, cadrans.  
Pitiot, Marie-Louise, couturière.  
Perrenoud, Charles, manœuvre.  
Favre, Pauline, commis.  
Scheurer, Vve, ménagère.  
Grandjean, Onophore, cap. police.  
Hauser, Sœurs, ébauches.
- 13 Guillaume-Gentil, Chs, propr.  
et encaisseur.  
Schlub, Marie, rentière.  
Humbert, Julia, ménagère.  
Robert, Lucie-Clara, emballeuse.  
Jaccard, Rosa, assortiments.

- 14 Jeanneret, Charles-Joseph. prop.  
(Gérant), Ulysse Robert.  
Robert, Ulysse, boîtier.  
Scherz, Arnold, mécanicien.  
Bæhler, Richard. ébauches.  
Vuille, Louis, retraité de banque.  
Guinand, Sœurs, finisseuses.
- 15 Guinand, Georges et enfants de  
Alexandre, propriétaires.  
(Gérant) Gentil, Michel, notaire.  
Andrey, Jean-Louis, doreur.  
Roschi, Albert, ouilleur.  
Lavizzari, Louis. ébauches.  
Maire, René, horloger.  
Dänzer, A., Vve, ménag.  
Sandoz, Adolphe, manœuvre.  
Siegenthaler, Albert, dégross.
- 16 Perrenoud, hoirie de Lina, prop.  
Blandenier, Laure, ménagère,  
Portmann, Frédéric, empl. C. F. F.  
Calame, Pierre, rhabilleur.  
Cosandier, Emile, horloger.
- 17 Fabrique La Terrasse S. A., prop.  
Remonay, Louis, cordonnier.
- 18 Matthey, Armand, propr.  
Bieri, Agathe, ménagère,  
Matthey, Marc, boulanger.  
Golay, Marie Vve, ménagère.  
Matthey, Léon, chocolatier.
- 19 Porret, Oscar, prop., négociant.  
(Gérants) Matthey & Boschung.  
Grandjean, Maurice, manœuvre.  
Overney, Alexis, manœuvre.  
Perret-Maire, Emma, ménagère.  
Lauener, François, manœuvre.  
Cattin, Emma, ménagère.  
Jenny, Gottfried, ferblantier.  
GrosPierre, Willy, horloger.  
Jeannet, Charles-Alfr., emboîteur.
- 20 Colomb, Paul-Em., prop., pivotteur.  
Tissot, Justin, ouilleur.  
Neukomm, Georges, remonteur.  
Gallandre, Julia, employée.
- 21 Porret, Oscar, propriétaire.  
(Gérants) Matthey & Boschung.
- 22 Gross, Vve de Maur., pr., rentière.  
Jeanquartier, John, horloger.
- 22 Cart, Jean Vve, ménagère.  
Matthey, John, assortiments.  
Matthey, Léon, chocolatier.  
Perrelet, Mathilde, ébauches.  
Wolf, Clara Vve, ménagère.
- 23 Roulet Alfred, prop., m. graveur.  
Roulet, Jean, graveur.  
Roulet-Huguenin, A. & fils, atelier  
graveurs.  
Pfister, Lucie, ménagère.  
Dessaules, Charles, concierge.  
Guinand, Jules-Chs, doreur.
- 24 Gross, Vve de Maurice, prop.
- 27 Evard, Georges, propriétaire.  
Miéville, Henri, remonteur.  
Landry, Charles, assortiments.  
Oth.-Girard, Ferdin., repasseur.  
Jeanneret, Rose, horlogère.  
Miéville, Cécile, rentière.  
Pilet, Georges, horloger.  
Jordi, Jules, horloger.  
Jacot, Cécile, Vve, journalière.
- 28 Corti, Jules, propriétaire.  
Sunier, Robert, empl. C. F. F.  
Pfister, Alice, professeur.  
Perret, Paul, médecin.  
Jeannin, Charles-H., commis.
- 29 Sterzing, Marg. Vve, prop., mén.  
(Gér.) Bossard, Fr.  
Humbert, Gustave, manœuvre.  
Heimann, Eugène, peintre.  
Guyot, Georges, manœuvre.  
Duvanel, Joséphine, ménagère,  
Moulin, André, manœuvre.  
Maumary, Jean, manœuvre.
- 29a Sterzing, Marg.-Adèle Vve, prop.
- 30 Sandoz, Marguerite, prop., s. p.  
Hürst, Fritz, mécanicien.  
Grandjean, Rachel, couturière.  
Küpfer, Paul, ingénieur.  
Rziha, Jeanne, ménagère.
- 31 Pellaton, Bern. et Perret, Mathilde, propriétaires.  
Perret, Mathilde, ménagère.  
Pellaton, Bernard, chauffeur auto.  
Perrenoud-Schweizer, Elis., mén.  
Parel, Amélie, ménagère.  
Jacot, Jules-Arnold, commis postal.

**Ameublements HERMANN SAUSER**

Appel Téléphone 31.237 — **LE LOCLE** — Grande-Rue 1

- 35 Sandoz, Marg. et Louisa, propr.  
Local Chrischona.  
Vuille, Georges, graveur.  
Ramseyer, Vve, Pauline, journal.  
Schmidt, Charles, rhabilleur.  
Andreini, Jean, maçon.  
Buhler, Louise, assortiments.  
Glanzmann, Rosa, doreuse.
- 35a Sandoz, Marg. et Louisa, prop.  
Sémon, Armand, trémpeur.  
Clément, Jules, cordonnier.  
Bähler, Georges, estampeur.
- 37 Perrenoud, Léon-Edouard, prop.,  
fabricant.  
Assoc. patr. horl. du district.  
Guinand, Julia Vve, ménagère.  
Magnin, John, ouvrier.  
Pellaton, Jean, secrét. patronal.  
Clavadetscher, Jean, médecin.

### Daniel-JeanRichard (Rue)

- 1 Christian, succ. François, prop.  
Christian, Sophie Vve, rentière.  
Christian, François, ébéniste.  
Dubois, Esther, ménagère.  
Bourquin, W., mécanicien.
- 2 Schenkel, Henri, prop., commis.  
Py, Louis, repasseur.  
Bernard, Camille, modiste.
- 3 Schafter, Léon, prop., camionneur.  
Oesch & Rossier, architectes.  
Vogt, Max, man. niel.
- 4 Girard, Vve Charles, prop.  
Girard, Lucie Vve, négociante.  
Porret, André, horloger.  
Hegel, Paul, mécanicien.
- 5 Mercier, Paul, prop., industriel.  
Aellen, René, horloger.  
Bourquin, Charles, emboîteur.
- 7 Thévenaz, Vve Louis, pr., rent.  
(Gér.), Etude Chabloz & Maire.  
Sandoz, Emma, ménagère.  
Spori, Georges, mécanicien.  
Pellaton, Chs-A. Vve, ménag.,  
Méroz, Walther, mécanicien.
- 7 Golay, sœurs.  
Claude, Charles, agent police.  
Jaccard, sœurs, institutrices.
- 8 Bertoncini, Pl, peintre-gypseur.  
Lauper, Emile, cuisinier.  
Augsburger, Tell, horloger.  
Hadorn, Alfred, mécanicien.  
Aubert, Aug., ex-instituteur.  
Weber, Alfred, imprimeur.  
Racine, Berthe, institutrice.  
Boglio, Jean, fumiste.  
Aubert, sœurs.
- 9 Commune du Locle, propriétaire.  
Jacot, Virgile, concierge.  
Bureau du Contrôle.  
Direction des Ecoles primaires.
- 10 Robert, William, pr. et opticien.  
Bergeon, Jules, commerçant.  
Jacot, C., ménagère.  
Boss, Albert, remonteur.  
Barbezat, Maurice, dentiste.  
Ecklin, Rob., avocat et notaire,  
(étude).
- 11 Commune du Locle, propr.  
Ecole secondaire.
- 12 Bommer, Chs, propr. tailleur,  
Calame, Pauline, ménagère.  
Auberson, Alice, ménagère.  
Bertin, Marie, instit. retirée.  
Kuhn, Louise, ménagère.
- 13 Oderbolz, Vve Michel, pr., impr.  
Piaget, Pierre, horloger.  
Bura, Charles-Emile, repasseur.  
Wodtli, Adèle, tailleuse.  
Droz frères, modeleurs.  
Hall-Jordan, négociant.  
Schmid, Charles, commis.
- 14 Huguenin, Charles, propr.  
Hall-Jordan, négociant.  
Alliance biblique, salle.
- 15 Oth.-Girard, Tell, propriétaire.  
(Gérants) Matthey & Boschung.  
Dubois, Tell, manœuvre.  
Huguenin, Paul, mag. de cycles.  
Kammer, William, fourreur.  
Tissot, René, tapissier.  
Stalder, Bernard, horloger.  
Pulver, W., horloger.

- 15 Broggi, Vve, Pauline, ménag.,  
Boillat, Arnold, agent police.
- 17 Oth.-Girard, Tell, prop.  
(Gérants) Mattbey & Boschung.  
Wegmuller, Ernest, horloger.  
Magasins «A la Grande Maison».  
Fleuty, M., gypseur.  
Kuhn, Armand, cordonnier.  
Tièche, Edmond, nielleur.  
Macchi, Aristide, cimenteur.  
Dubois, Rachel, modiste.  
Nicolet, Gustave, remonteur.
- 19 Muller, Marie, succ., propr.  
Mayer, Edgar, négociant.  
Jeanneret, Marcel, chauffeur.  
Delachaux, Gaston, électricien.  
Seitz, Rose, empl. de pharmacie.  
Perrenoud, Charles, acheveur.  
Dumont, René, coup. balanciers.  
Dumont, Martha, sage-femme.
- 21 Sandoz, sœurs, propriétaire.  
Magasin A. Chési, coutellerie.  
Clot, Alice, vendeuse.  
Rauss, Sophie, négociante.  
Gonthier, Albert, émailleur.  
Bühler, Mathias, mécanicien.  
Monbaron, Samuel, boîtier.  
Schær, Mlle, ouvrière.  
Forster, Henri, régleur et négoc.  
Frauenfelder, Ernest, mécanicien.
- 23 Klenk-Maspoli, Rose, prop.  
Salm, Emile, Vve, ménagère.  
Klenk, Otto, négociant.  
Pellaton, Edgar, remonteur.  
Herzig, Oscar, visiteur.  
Grisel, Louise, ménagère.  
Gruet, Albert, remonteur.  
Stebler, Arthur, commis.
- 25 Bubloz, hoirie de Georges, prop.  
(Gér.) Bubloz, André, Jardin 9.  
Meunier, Angèle, négociante.  
Girard, Louisa, tailleuse.  
Buhler, Ali-Ernest, ébauches.  
Dothaux, Armand, cantonnier.  
Fabrny, Pierre, horloger.  
Dubois-Muriset, A., commiss.  
Klauser, Albert, remonteur.  
Meyer, Marie, assortiments.
- 27 Fleischmann, Bern., pr. et coiff.  
Jeanneret, Ernest, facteur.  
Calame, Cécile Vve, desservante.  
Mag. Petitpierre S. A.  
Montandon, Ed., manœuvre.  
Gaberell, Charles-Ed., négociant.
- 28 Thodé, Jean, prop., restaurateur.  
Barbey, Georges, coiffeur.  
Lambert, Marie, Vve, journal.  
Salomon, Constant, comptable.
- 30 Berger, Ismaël, prop.  
Perret, Paul-M., man. C. F. F.  
Cafés Kaiser.
- 31 Zutter, Fritz, prop., voiturier.  
Iff, Frédéric, menuisier.  
Nicolet, Georges, barillets.  
Monnard, Edmond, graveur.  
Eschler, Alfred, charpentier.  
Oth.-Girard, Zélim, journalier.  
Jeanneret frères, domestiques.
- 32 Heynlein, Hermann, propr. négoc.  
Magasin Steinmann.  
Maurer, Fritz.  
Grossenbacher, Max, chocolatier.  
Jacot, Marc, mouleur.  
Gilliéron, Vve, ménagère.
- 33 Société Anonyme Klaus, prop.  
Brunner, Pierre, sertisseur.  
Knœpfler, Jacques, Vve, rent.  
Knœpfler, Jacques, industriel.  
Isely, Arthur, remonteur.  
Schild, René, négociant.  
Bernasconi, Willy, commiss.  
Pellaton, John, commis.  
Riesch, Christian, cuisinier.  
Calame, Albert, agent assur.
- 34 Berner, Gustave, prop., cafetier.  
Blatter, Alfred, électricien.  
Antenen, Paul, graveur.
- 35 Zepf, Joseph Vve, prop., rentier.  
Péquignot, Lucien, tailleur.  
Sandoz, Karl, remonteur.  
Pellet, Louis, doreur.  
Paratte, Aimé, boîtier.  
Vermot, Jules, man. mécanicien.  
Brazzola, Joseph, poêlier.
- 35-bis Boss, Bernard, prop. nég.  
Vermot, Jules, lamineur.

**Literie et Meubles rembourrés - Tapis - Rideaux - Linoléums**  
**H. SAUSER, Le Locle, GRANDE-RUE 1.**  
Appel Téléphone 31.237

- 36 Moreau, Henri, prop., confiseur.  
Golay, Georges, réglleur.
- 37 Société de Banque Suisse, prop.  
Sahli, René, essayeur juré.  
Evard, Georges Vve, rentière.  
Gonthier, Louis.  
Béguin, Gérard, mécanicien.

### Envers (Rue des)

- 1 Paroisse catholique, propriétaire.  
(Gér.) Charles Maspoli, archit.  
Merzario, Marie, ébauches.  
Taillard, Ernest, boîtier.  
Arrigo, Cyrille, pivotier.  
Erard, Marie Vve, ménagère.  
Rosselet, Fritz, représentant.  
Cottier, Louise, assortiments.  
Baillod, Maurice, boîtier.
- 2 Christian, Vve François, prop.  
Christian, Vve Emile, ébéniste.
- 4 Gogniat, Léon Vve, prop.  
Heger, William, boîtier.  
Cattin, William, horloger.  
Guyot, Louis, commissionnaire.
- 5 Fab. boîtes or « Envers S. A. »,  
propriétaire.  
Guinand, Serge, concierge.  
Erard, Charles, boîtier.
- 7 Fab. boîtes or « Envers S. A. », pr.  
Droz, Louis, commissionnaire.  
Pellaton, Auguste, ébauches.  
Christen, Paul, empl. comm.
- 7a Fab. boîtes or « Envers S. A. » pr.  
Moser, Ali, mécanicien.
- 9 Matthey-Doret, Arthur, propriét.,  
maître Technicum.  
Mercier, Charles, mécanicien.  
Forestier, Henri, typographe.
- 11 Krenger, enf. de Christian, prop.  
(Gérant) Gentil, Michel, notaire.  
Grandjean, Armand, manœuvre.  
Gentil, Georges, journalier.  
Gaberell, Adélaïde, Vve, négoc.
- 11a Jacot, Maur., Vve, propriét.  
Nardin, Ernest, fabricant.
- 13 Pierrehumbert, Bern., prop., fabr.  
Flückiger, Fritz, mécanicien.
- 13 Jacot, Ali, mécanicien.  
Egli, Jean, facteur postal.
- 17 Scheurer, Ed. Vve, prop.  
Tschantz, Samuel, sellier.
- 18 Société immob. rue des Envers 18,  
propriétaire.  
(Gér.) Matthey & Boschung.  
Dubois, Emile-Auguste, commiss.  
Girard, Amélie, ménagère.  
Bourquin, André, organiste.  
Flotron, Gabriel, boîtier.  
Jacot, Tell, horloger.  
Robert, Léopold, boîtier.
- 19 Laville & Vernetti, propriétaires.  
Vernetti, Jean, chaudronnier.  
Laville, Charles, mécanicien.
- 20 Soc. Jmmob., Env. 20, S. A. prop.  
(Gér.) E. Schweizer, Envers 22.  
Zaugg, Lucien, scieur.  
Zimmerli, André, mécanicien.  
Montandon, Louise, sans prof.  
Bobillier, Joseph, mécanicien.  
Matthys, Numa, chocolatier.  
Wolleb, Ernest, manœuvre.
- 21 Ruffier, sœurs, prop., rentières.
- 22 Schweizer, Emile, prop., gainier.  
Grandjean, Arthur, pierriste.  
Zimmerli, Jean, serrurier.  
Huguenin, Marc, fondeur.  
Secrétan, Louis, pasteur.  
Bruder, Emile, dégrossisseur.
- 23 Perrenoud, Henri, propr.  
(Gérant) Jâmes Jacot, Envers 47.  
Guignard, Arsène, horloger.  
Eymann, Georges, boîtier.  
Rufener, Paul-Eug., assortim.  
Jeanneret, René, horloger,  
Perrenoud, Edouard, emboîteur.
- 23a Perrenoud, Henri, propr.  
(Gér.) Jacot, Jâmes.  
Jordi, Marie, ménagère.
- 25 Pisoli, Marcel, propriétaire.  
Alliance biblique.  
Béguin, Jules, acheveur.  
Pellaton, Elisa, ménagère.
- 26 Sandoz, Chs, Dr, prop.  
Othenin-Girard, Pauline, instit.  
Perrenoud, Jules, horloger.



- 27 Savoie, Fritz Vve. prop., mén.  
Richard, Charles, pivotteur.  
Benoit, Clotilde, balanciers.  
Schæfer, Jeanne, tailleuse.
- 29 Bardone, Antoine, propr.  
Guyot, Ch. William, horloger.  
Tissot, Alexandre, électricien.  
Schærer, Charles, machiniste.  
Droz, Henri, facteur postal.
- 30 Cemin, Joseph, prop. et restaur.
- 31 Bøgle, Marie-Sophie, prop.  
(Gérants) Matthey & Boschung.  
Grandjean, Georges, ébéniste.  
Matthey, Louis, voiturier.  
Pellaton, John, man. gainier.
- 32 Henchoz, Aug., prop., visiteur.  
Brennwald, Arnold, commis.  
Petoud, Louis-Artit, acheveur.
- 33 Bachmann, Auguste. prop., assort.  
Perret, Paul, Vve, ménagère.  
Perret, Charles, commis.  
Vuille, Jâmes, horloger.  
Blatter, Jules, manœuvre.
- 35 Bachmann, Auguste, prop.  
Pellaton sœurs, chocolatières.  
Beyner, Gustave, remonteur.  
Martin, H., ébéniste.  
Veuve, William, horloger.
- 37 Société des Francs-maçons, prop.  
Loge maçonnique.  
Schweizer & Schœpf, gainiers.  
Gygax, François, maraîcher.
- 39 Candolfi & Corlet, propr.  
(Gér.) Edmond Zeltner, avocat,  
Fahrny, Christian, pivotteur.  
Paillard, Charles, graveur.  
Hegel, Georges-Fritz, sellier.  
Becker & Cie, peintre.  
Hurni, Rodolphe, manœuvre.  
Brillard, Gaston, jardinier.  
Boillod, Emile, boîtier.  
Colomb, Emile, voiturier.
- 41 Zeltner, Edmond, propriétaire.  
Chuard, Oscar, empl. C. F. F.  
Favre, Elise, institutrice.  
Perret, Willy, mécanicien.  
Favre, Charles-Albert, cantonnier.
- 41 Zeltner, Louis, médecin-chirurg.  
Reymond, William, professeur.  
Vuille, Alfred, emboîteur.
- 43 Grandjean, Louis, pr., boulanger.  
Perret, Léa, repasseuse.  
Humbert, Gges, scieur.  
Andrey, Alfred, assortiments.  
Notari, Léon, maçon.  
Butikofer, Marie, ménagère.  
Fallet, Georges, magasin.
- 45 Bèguin, Ph., propr.  
(Gér.) Lavest, Robert.  
Dupasquier, Marc, pasteur.  
Lavest, Robert, m. au Techn.  
Jacot, Edouard, horloger.  
Laberty, Charles, horloger.  
Laberty, Bernard, employé.  
Griesen, Charles, manœuvre.
- 46 Tavannes Watch Co, prop.  
Robert, Ernest, photographe.  
Gremion, Robert, comptable.  
Rothacher, Paul, concierge.  
Gfeller, Maurice, man. niel.
- 47 Société immobilière de la Rue du  
Commerce S. A., prop.  
(Gér.) Jâmes Jacot, Envers 47.  
Beyner, Achille, remonteur.  
Favre-Maur., agent de police,  
Jacot, Jâmes, coup. de balanc.  
Chuard, Fernand, typographe.  
Nicolet, Robert, boîtier.  
Hirschy, Auguste, horloger.  
Aellen, William, manœuvre.  
Hänni, Arnold, décôlleteur.
- 48 Crivelli, Vve d'Eugène, propr.  
Giroud, Edmond, mécanicien.  
Rusconi, Roland, commis.  
Schütz, Charles, empl. C. F. F.  
Studler-Richard, Mme, ménag.  
Krummenacher, Dominicia Vve,  
ménagère.  
Jacot, Tell, horloger.  
Maspoli, Pierre, oxydeur.  
Kurth, Fleury, gér. de cinéma.
- 49 Société immobilière de la Rue des  
Envers 49 S. A.  
(Gér.) Jâmes Jacot, Envers 47.  
Bähler, Raoul, assort.

**Literie et Meubles rembourrés - Tapis - Rideaux - Linoléums**  
**H. SAUSER, Le Locle,** GRANDE-RUE 1  
 Appel Téléphone 31.237

- 49 Fehr, Léon, guillocheur.  
Humbert-Droz, Camille, horloger.  
Girardin, Joseph, remont.  
Droz, Arthur, horloger  
Jacot, Léop., représent. de comm.  
Wanner, Martin, coiffeur.  
Brandt, Henri, commis.
- 50 Jeunet, Aug., empl. bque, propr.  
Pianca, Romildo, négociant.  
Wirth, Joseph, doreur.  
Maire, Charles, remonteur.  
Piaget, Georges, dessinateur.
- 51 Poretti, Charles et consorts, prop.  
Klauser, Emile, remonteur.  
Klein, Edouard, mécanicien.  
Dumont, Wilhelm, commis.  
Rochat, Etienne, mécanicien.  
Breguet, Gaston, commis.
- 52 Roth, Adolphe, prop., sellier.  
Wenger, Cécile Vve, rentière.  
Roth, Ad. fils, sellier.  
Kuhn, Sœurs, horlogères.
- 53 Favre, Vve d'Ernest, prop., pension alimentaire.  
Courvoisier, Charles, graveur.
- 54 Pfeiffer, Paul, prop., teinturier.  
Rossetti, Ernest, peintre.  
Girard, Paul, horloger.  
Perret, Ali, domestique.
- 55 Scheurer, Alfred, propr.  
Cugnet, Marie Vve, ménagère.  
Stalder, André, horloger.  
Sunier, Henri, ébéniste.  
Scheurer, Vve, Berthe, ménag.  
Robert, Georges, électricien.  
Corminbœuf, Cyprien, sans prof.
- 56 La Crèche, propriétaire.  
Conrad, Alice, garde-malade.
- 57 Keller, Paul, limonad., propriét.  
(Gér.) Matthey & Boschung.  
Wessel, Rose, ménag.  
Keller, Alfred, limonadier.  
Jenzer, Vve, Marie, cuisinière.  
Jobin, Arthur, négociant.  
Veuve, Auguste, mécanicien.  
Diebold, Alfred, boîtier.  
Vermot, Alph. Vve, cuisinière.
- 58 Pisoli, succ. de Claire, propr.  
Castella, Paul, ébéniste.  
Delachaux, André, horloger.  
Sada, Henri, coiffeur.  
Perret, Mme, horlogère.
- 59 Neri, Jean, prop., serrurier.  
Thum, Marcel, peintre.  
Fahrny, Louis, horloger.  
Simonet, Ida, ménagère.  
Stucky, Berthe, journalière.
- 60 Sommer, Rodolphe, prop.  
Ducommun, Hél. Vve, primeurs.  
Weber, Jules, peintre cadrans.
- 62 Rossetti, Ernest, prop., gypseur.  
Andreini, Vincent, maçon.  
Girardin, Emile-Léon, terrassier.  
Buffe, Maurice, voiturier.  
Hofer, Fanny, tailleuse.
- 64 Moreau, Charles, prop., boulang.  
Dubois, Georges, remonteur.  
Matthey, Alfred, graveur.  
Dubois, Marthe, horlogère.  
Moreau, Vve Emile, rentière.
- 65 Commune du Locle, propriétaire.  
Besson, André, camionneur.  
Perrin, Fernand, commis.
- 69 Droxler, Chs-Alf., prop., cordon.  
Gatoillat, Emile, nickeleur.  
Briggen, Hermann, horloger.
- 73 Weissmuller, Ed., prop., assort.  
Gentil, Arthur, mécanicien.  
Pétremand, Alice, horlogère.  
Jeanneret, Chs-Aug., horloger.
- 75 Gentil, Ulysse, prop., technicien.  
Favre, Laure, repasseuse.  
Perrelet, Georges Vve, ménag.

### Eroges

- 6 Matthey F. et Rossier C., prop.  
(Gérants) Matthey & Boschung.  
Tissot, Eugène, Vve, ménag.  
Gagnebin, Charles-Alb., cadrans.  
Schaut, Arnold, mécanicien.  
Rahm, Ewald, mécanicien.  
Hirt, Emile, empl. C. F. F.  
Favre, William, emboîteur.

- 8 Droz, Albert, prop., doreur.
- 10 Oth.-Girard, enfants de Paul-Arth., et Vve d'Alfred, propriétaires. Torriani, Valentin, sculpteur.
- 12 Waldmann, Emile, propriétaire. Leuenberger, Paul, empl. C.F.F.
- 18 Matthey, Louise-Elzire, propr. Camponovo, Rinaldo, man. méc. Reuby, Eugène fils, négociant. Hubscher, Marcel, horloger. Bobillier, Joseph, mécanicien. Fragnière, René, horloger. Bähr, Paul, empl. C.F.F. Novack, Max, fondeur.
- 22 Matthey, F. & Boschung, P., prop. Vermot, Charles, charpentier. Vermot, Henri, assortiments. Jeanneret, Alice, ménagère. Maigne, Henri-Aug., ajusteur.
- 24 Hubscher, Louis, prop., repass. Bolis, Joseph, pignons.
- 30 Delvecchio, héritiers de H., prop. (Gér.) Gentil, Michel, notaire. Piaget, Henri, gérant. Courvoisier, Paul, commis. Jeannet, Marie, ouvrière.
- 32 Delvecchio, héritiers de H., prop. (Gér.) Gentil, Michel, notaire. Oth.-Girard, Jean-P., achev. Courvoisier, Camille, remonteur. Studer, Fritz, empl. C. F. F. Dubois, Rose Vve, ménagère. Dreyer, Fritz-J., facteur postal. Bandelier, Marcel, guillocheur. Verdon, Humbert, empl. C. F. F.
- 4 Jeanmairet, Marc, décalqueur. Friolet, Charles, chocolatier. Jeanrenaud, Vve, E., lavandière. Neuenschwander, Hri-Ls, ébauch.
- 5 Feuz, Alfred, propr., balanciers. Pellaton, Henri, cadrans.
- 6 Guyot, Marc, prop. et rentier. (Gér.), Michel Gentil, notaire. Fasnacht, Edouard, voiturier. Guyot, Louis, manœuvre. Guyot, Gilbert, chocolatier.
- 7 Clerc, César, propriétaire. (Gérant) Gentil, Michel, notaire. Delachaux, Jules-Aimé, cadrans. Conrad, Louis-Edouard, boîtier. Richard, Georges, journalier.
- 8 Soc. Ind. des Bois, S. A., prop. Py, Albert, manœuvre.
- 10 Oth.-Girard, Adalb. et Georg., pr. Walther, Georges, tapissier. Grandjean, Oscar, mécanicien. Oth.-Girard, Adalbert, remonteur. Oth.-Girard, Jean, mécanicien.
- 12 Jaquet-Richardet, Gustave, prop., assortiments. Dumont, Georges, manœuvre. Arighi, Henri, maçon.
- 16 Maspoli, Jos., prop., comptable. Brazzola, Alexandre, fumiste. Huguenin, Jules, graveur.
- 20 Heiniger, Willy, prop., commis.
- 22 Robert, Georges, prop., commis.
- 24 Fuchs, Edmond, prop., charron. Recordon, Marcel, typographe. Tobler, Jeanne, ménagère.
- 27 Bachmann, hoirie Louis, prop. Bachmann, Marie Vve, ménagère. Guignard, Mme, ménagère.

### Etangs (Chemin des)

- 2 Aeppli, Fritz fils, boul., propr. Aeppli, Fritz, Vve, rent. Brandt, Gérald, commission. Picard, Camille, représentant. Jacot, Charles, sertisseur. Grisel, Zélie Vve, ménagère. Tripet, Vve Virgile, ébauches.
- 4 Tissot, Chs-Henri, prop., épicier. Droz, Jâmes, emboîteur.

### Fiottets (Chemin des)

- 11 Vuilleumier, Marcel, pr., mécan. Matthey, Henri, essayeur juré.
- 13 Eckert, Fritz, prop., m. ciseleur et dessin. Montandon, Auguste, horloger.
- 15 Steiner, Alfred, prop., mécan.

**FRUITS — LÉGUMES — COMESTIBLES**  
**PHILIPPE LEUBA, rue de France 14**

**Fleurs** (Rue des)

- 3 Praz, Joseph, propriétaire.  
Grange, Jean-Marie, négociant.
- 5 Praz, Joseph, prop., taill. pierres.  
Vermot, Louis, retraité.  
Glatz, Eugène, ébauches.  
Favre, Henri, commis.  
Huber, Paul, assortiments.  
Bourquin, Ernest, horloger.  
Meroni, Félix, maçon.  
Anker, Olga, ouv. fabr.
- 6 Zeltner, Edm., prop., admin. post.  
Pfister, Gustave-Lucien, acheveur.  
Droz, Gaston, mouleur.

**Foule** (Rue de la)

- 20 Pellaton, Paul, propriétaire.  
Pellaton, Emile, mécanicien.
- 24 Bernasconi, Ant., prop., entrepr.  
Wegmüller, Ida, servante,  
Benoît, Ulysse, pivotteur.  
Sandoz, Paul, pivotteur.  
Brest, Julia, journalière.  
Richard, Arnold Vve, lavandière.
- 24a Bernasconi, Antoine, prop.  
Huguenin, Marcel, terrassier.
- 26 Sommer, Rodolphe, pr., couvreur.  
Senn, Jules, retraité.
- 30 Inglin, Hector, prop. et horloger.  
Nicolet, Gustave, concierge.  
Haubensak, Marcel, jardinier.  
Balanche, Charles, chauffeur,  
Kohly, Marie, journalière.  
Inglin, Adrienne, commis.  
Bucher, Emile, remonteur.
- 30a Société Indust. des Bois, S. A.,  
propriétaire.  
Perrenoud, Ernest, man. scieur.

**Foyer** (Rue du)

- 6 Duvoisin, Henri, prop., emboîteur.  
Allen, Alexis, Vve.  
Dubois, Elise, ménagère.

- 7 Golay, Alfred, propr., technicien.
- 8 Racine, Herm., pr., tourn. roues.  
Seigne, Germaine, institutrice.  
Toffel, Marguerite, institutrice.
- 9 Quartier, Justin, prop., découp.
- 10 Vuille, Fritz-Arm., prop., emboît.  
Jeanneret, Willy, découpeur.  
Golay, Suzanne, couturière.
- 11 Matile, Chs-Aug., prop., sertiss.
- 12 Blaser, Rodolphe, prop., boîtier.  
Montandon, sœurs.  
Jeanneret, Mlle, réglouse.
- 14 Commune, propr.  
Sautebin, Clotilde, maîtr. ménag.  
Porret, Raoul, acheveur.  
Bersier, Jean, rhabilleur.  
Guibelin, Léon, mécanicien.  
Eisenring, Ernest, mécanicien.  
Cachelin, Marc, ancrés.
- 15 Pisoli, Marcel, propriétaire.  
Golay, Maurice, voyageur.  
Kohly, Albert, acheveur.  
Schaad, Jean, commis.  
Hurlimann, Louis, commis.  
Debrot, Henri-Ls, remonteur.  
Simon, Jean, commis.  
Gindrat, Werner, horloger.  
Gabus, Gges, fabr. assortiments.
- 16 Commune, propriétaire.  
Reymond, Félix, pierriste.  
Perret, René, horloger-praticien.  
Prétôt, Numa, polisseur.  
Kröppli, René, dessinateur.  
Golay, Emile, remonteur.  
Marthe, Charles, mécanicien.  
Jaquet, Paul, électricien.  
Bähler, Henri, commis.
- 17 Poretti, Chs, propriétaire.  
(Gér.) Matthey & Boschung.  
Béguin, Vve, Jules, ménagère.  
Nussbaum, Emile, boîtier.  
Montandon, Henri, horloger.  
Golay, Charles, boîtier,  
Dubois, Armand, fonct. comm.

- 17 Aufranc, Jean, horloger.  
Matthey, Fritz, notaire.
- 18 Commune, propriétaire.  
Locher, Jean, mécanicien.  
Maret, Fritz, fabr. assortiments.  
Martinet, Hermann, mécanicien.  
Barret, Chs, électricien.  
Calame, Willy, émailleur.  
Jaquet, Gustave, boîtier.  
Jeanneret, Arthur, remonteur.  
Citherlet, Louis, boîtier.
- 19 Société de constr. Foyer 19, prop.  
(Gér.) Oesch & Rossier.  
Mercier, Paul, mécanicien.  
Schild, Louis, assortiments.  
Vuille, Roger, mécanicien.  
Leber, Arnold, technicien.  
Girard, Georges, horloger.  
Widmer, Chs, mécanicien.  
Golay, Louis Vve, ménagère.
- 21 Barbieri, Jos Vve, propriétaire.  
Dubois, Louis, Vve, ménag.  
Bally, Paul, professeur.  
Matthey, Paul, technicien.  
Sieber, René, assortiments.  
Girardin, Berthe Vve, assortim.  
Jeanneret, Oscar, boîtier.  
Studer, G., assortiments.
- 23 Sté de constr. Beau-Site, propr.  
(Gérant) Maurice Ducommun.  
Jenny, Charles, empl. postal.  
Eymann, Paul, boîtier.  
Isely, René, chauff. postal.
- 24 Maspoli, Joseph, propriétaire.  
Gindrat, Hyppolite Vve, mén.  
Chopard, Marcel, rédacteur.  
Bessire, Constant, mécanicien.  
Châtelain, Gérard, acheveur.  
Droz, Georges, assortiments.
- 25 Société de construction de Beau-Site, propriétaire.  
(Gérant) Maurice Ducommun.  
Droz, Maurice, remonteur.  
Grosvernier, Gaston, mécanicien.  
Studler, Léon, horloger.
- 25-bis Pisoli, Marcel, propriétaire.  
Ronchi, Alfred, commis.
- 25bis Duvanel, Tell, horloger.  
Kernen, Adolphe, horloger.  
Cart, Pierre, ingénieur.  
Baumgartner, Rodolphe, typogr.  
Schweizer, Marcel, gainier.  
Montandon, Georges, boîtier.
- 26 Barbieri et Lanfranchini, propr.  
Dällenbach, Willy, mécanicien.  
Favre, Benjamin, négociant.  
Pierrehumbert, Henri, commis.  
Jung, Ernest, pivoteur.  
Golay, Paul-E., mécanicien.
- 27 Leuenberger, Ernest-Henri, prop.  
Ducommun, Maurice, procuré.  
Huguenin, Georges, magasinier.  
Sigrist, Frédéric, comptable.
- 28 Société Immobilière de la Rue du Foyer 28 S. A., prop.  
(Gér.) Chs Tissot fils S. A.  
Desvoignes, Gaston, empl. banq.  
Meylan, Charles, assort.  
Petitpierre, Mcel, horloger.  
Favre, Daniel, empl. communal.  
Klauser, Marcel, comptable.  
Racine, Arnold, remonteur.
- 29 Leuenberger, Ernest-Henri, prop.,  
visiteur.  
Béguelin, Henri, Vve, technic.  
Dubois, Fritz, fonct. postal.  
Favre, Jules, facteur.  
Leuenberger, Gilbert, horloger.

### France (Rue de)

- 1 Bôle, Ellen Vve, prop., rentière.  
Bôle, Louis, agent assurance.  
Stolz, Albert, fabricant.  
Weber, Sophie, réglease.  
Stolz, Willy, horloger.  
Henzler, Emma, ménagère.
- 4 Junod, Edouard, prop., négociant.  
Junod, Robert, employé.  
Ziegler, Auguste, commis.  
Hablutzel, Henri, Vve, ménag.
- 5 Gillard, Soeurs, prop., rentières.  
Rosat, Auguste, technicien.  
Wittwer, Marthe, commis.

**FRUITS — LÉGUMES — COMESTIBLES**  
**PHILIPPE LEUBA, rue de France 14**



- 8 Société de la Croix-Bleue, prop.  
(Gér.) Matthey & Boschung.  
Knecht, Anna, m. pension.  
Matthey, David, négociant.  
Parel, Fernand, commis.  
Curchod, Jules, négociant.  
Kohly, Bern., chef commer. Zén.  
Schweizer, René, ing. Technic.  
Breguet, Gges, commis.
- 9 Ischer, Alfred, prop., ferblantier.  
Courvoisier, Charles, acheveur.  
Prétôt, Jâmes, ferblantier.  
Jeanmairat, Emile Vve, ménag.  
Dumont, Cléside, concierge.  
Ischer, Ernest, ferblantier.  
Cattin, Emile, horloger.
- 10 Piguet, Albert Vve, propriétaire.  
Perrenoud, Paul, commis.  
Patthey, Hermann, mécanicien.  
Montandon, Fritz, horloger.  
Dubois, Georges, manœuvre.  
Robert-Charrie, Fritz, fonct. com.  
Jeanneret, Chs-Emile, emboîteur.
- 11 Matthey, Fritz, prop., ag. assur.  
Bernasconi, Jean, peintre.  
Sandoz, Paul, remonteur.  
Matthey, Fritz, fils, ét. notaire.  
Favre, Numa.  
Montandon, Jules, boîtier.  
Martinet, Eugène, ébauches.
- 12 Méroni, Jean, propr. et entrepr.  
Humbert, Alcide, horloger.
- 13 Maridor, Ami, hoirie, prop.  
Maridor, Charles, négociant.  
Maridor, Rose, rentière.
- 14 Leuba, Phil., nég. et propr.  
Leuba, Paul, facteur.  
Golay, Léa Vve, ménagère.  
Béguin, Ed., Vve, ménagère.  
Eppner, Guillaume Vve, horlog.  
Marty, Laure, ébauches.  
Gagnebin, Alphonse, remonteur.  
Marty, Jean-Emile, repasseur.  
Stalder, André, rhabilleur.  
Dubois, Ferdinand, gâinier.
- 15 Lurati, Angelo, propriétaire et  
maître-menuisier.  
Mora, Louis, cordonnier.
- 15 Gindrat, Louis-Ernest, découpeur.  
Huguenin, Jean, manœuvre.  
Sandoz, Vve, Berthe, ménagère.  
Donzé, C., encaisseur.  
Lesna, Raoul, horloger.
- 16 Guyot, Henri-Louis, prop.  
Ducommun, Fritz, acheveur.  
Montandon, Louis, garn. ancrés.  
Desvoignes, René, ébauches.  
Frasse, Paul, empl. C. F. F.  
Jacot, Henriette, assortiments.  
Guinand, Louis, fondeur.  
Robert, Edouard, acheveur.
- 17 Favre, enf. de Jules-Phil., prop.  
(Gér.) Chabloz, Chs, et A. Maire.  
Guinand, Jules, acheveur.  
Guinand, Achille, man. mécan.  
Perret, Roger-L., mécanicien.  
Vermot, Georges, manœuvre.  
Pellaton, Louis, pivoteur.  
Perrenoud, sœurs, tailleuses.  
Matthey, Arnold, ouvrier.  
Reichen, Adamir.  
Perret, Charles, remonteur.  
Huguenin, Emma, commis.
- 18 Fesselet, Sophie, enf., prop,  
(Gérant) Henri Bourquin.  
Roulin, Jules, boucher.  
Boucherie Bell.  
Waldvogel, Henri, mécanicien,  
Leuba, Paul, emboîteur.  
Voumard, Albert, remonteur.  
Jacot, Henri, concierge.  
Schenk, Armand, mécanicien.  
Bonnet, René, décolleteur.  
Vermot, Marcel, menuisier.
- 19 Bernasconi, J., prop. et atel. peint.
- 20 Maridor, Charles-Ami, prop.  
Robbe, René man mécanicien.  
Oth.-Girard, Maurice, commis.  
Maridor, Albert, balanciers.  
Pauli, Raoul, boîtier.  
Socchi, Auguste, taill. fraises.  
Jeanneret, Ruth, horlogère.  
Boillod, Jeanne, journalière.  
Beyner, Chs, horl.-rhabilleur.  
Blanc, René, acheveur.

- 21 Soc. coop. de consomm., propr.  
Krebs, Christian, journalier.  
Renaud, Ami, menuisier.  
Guenin, Emma, économe.  
Bæhr, Charles, mécanicien.  
Lehmann sœurs, ménagères.  
Von Büren, Georges, ébauches.  
Vermot, Julie, couturière.  
Montandon, Mathilde, journalière  
Billod-Girard, Louise, ménagère.
- 22 Neri, Jean, propriétaire.  
Antenen, Edouard, guillocheur.  
Degoumois, Ariste, boîtier.  
Suremann, Paul, graveur.  
Leuba, Georges, horloger.  
Guilgot, Gust., agent assurances.  
Schmid, Charles-Albert, boîtier.  
Huguenin, Georges, boîtier.  
Dick, Charles, manœuvre.  
Bellat, Sœurs, ébauches.
- 24 Frutschy, Charles, prop., cafet.
- 25 Lehmann, Jacob, enfants, prop.  
Leuba, Arnold, voiturier.
- 26 Makeeff, Vladimir, prop., photog.
- 27 Croci, Félix, pt-gyps., propriét.  
Niederhauser, André, mécanic.  
Berthoud, César, horloger.
- 29 Nardon, Mathilde, prop.  
Hug, Hermann, emboîteur.  
Nardon, Adrien. Vve, coiffeur.  
Courvoisier, Alex, mécanicien.  
Conrad Ami, sergent.  
Chapatte, Joseph, boîtier.  
Degoumois, Chs Vve, ménag.  
Fahry, Henri, remonteur.  
Hager, Gottlieb, Vve, ménag.  
Brandt, Arthur, ébauches.
- 31 Heinlein, Hermann, prop., md tail.  
Othenin-Girard, Tell, man. dor.  
Billod, Anaïse, assortiments.  
Triponez, Marc-Albert, découp.  
Perret, Lucie-Zéline, employée.  
Delachaux, Ida, assortiments.
- 33 Leppert, Charles, prop., brasseur.  
Wallinger, Joseph, brasseur.  
Boucard, Alfred, pivoter.  
Rosset, Blanche, Vve, ménagère.  
Ducommun, Georges, cafetier.
- 33 Castella, Joseph, nég. et horlog.  
Fallet, Maurice, chauffeur.
- 43 Torriani, Valentin fils, pr., marbr.  
Huguenin, Fritz-Emile, man.
- 57 Local Sté de Banque Suisse.  
Huguenin, Adrien, concierge.
- 67 Reutter & Dubois, prop.  
Jeanneret, Charles.  
Pipoz, Ernest, caviste.  
Cachin, Jean, fondeur.  
Boîteux, William, horloger.  
Gaberel, Edouard, lamineur.  
Allemann, Willy, comptable.
- 85 Entrepôt fédéral.

### Gare (Rue de la)

- 1 Chemins de fer fédéraux, prop.  
Scheibler, Marcel, s. chef gare.  
Metzger, Vve Henri, buffetier.
- 3 Salm-Maspoli. Angéline, prop.  
Boillod, Paul, graveur.  
Soncina, Umberto, cordonnier,  
Humbert, Francis, estampeur.  
Aubert, René, remonteur.  
Calame, Justin, pivoter.
- 4 Schleppey, Charles, prop., cafetier.  
Maïocchi, Anna Vve, ouv. niel.  
Quartier, P.-S., magasinier.  
Huguenin, Maurice, horloger,  
Lüscher, Jacob, empl. C. F. F.  
Perrin, Georges, imprimeur.
- 5 Robert, Max, prop., boulanger.  
Juillerat, Louise, Vve, ménagère.  
Rühlé, Ida Vve, ménagère.  
Guyot, Agénor, empl. C. F. F.
- 7 Perrenoud, André-Ferdinand, pr.  
Sarbach, Jules, médecin.  
Calame, René, fabr. horlog.  
Duvanel, Louis, manœuvre.
- 8 Heiniger, Bertha, propriétaire.  
(Gér.) Gentil, Michel, notaire.  
Girard, Fritz, man. mécan.
- 10 Huguenin, Jles, men. et propr.  
Courvoisier, Fritz, remonteur.  
Huguenin, Jules, m. menuisier.

**FRUITS — LÉGUMES — COMESTIBLES**  
**PHILIPPE LEUBA, rue de France 14**

- 12 Froidevaux, Paul-Eug., prop., nég.  
Jacot, Mme, chocolat.  
Morand, M., boîtier.  
Crotet, Chs, mécanicien.  
Huguenin, Edouard, mécanicien.
- 14 Bersot, Maur., confis. et propr.  
Gerber, Jules, repasseur.  
Gerber, Henri, réglleur.  
Jeanfavre, Elisa, assortiments.  
Jeanneret, Laure, ménagère.  
Racine, Suzanne, horlogère.
- 16 Graber, Ls, propriét., boucher.  
Guyot, Estelle Vve, journalière.  
Matthey, Maurice, échappements.  
Fumey, Camille Vve, ébauches.  
Gilliéron, Armand, bijoutier
- 20 Favre, Sophie, prop., sans prof.  
Schmidt, Elisabeth, lessiveuse.  
Richard, Ernest, mécanicien.  
Reutter & Dubois, combustibles.  
Marguier, André, boîtier.  
Sandoz, Estelle, ménagère.  
Jeanneret, Edouard, acheteur.  
Fivaz, Louise, ménagère.
- 22 Droxler, Edmond, pr., cordonnier.  
Delachaux, Albert, mécanicien,  
Gentil, Marcel, commis.  
Sagne, Arthur, chauffeur.  
Calame, Charles, électricien.  
Chaboudez, Joseph, horloger.

### Georges Favre (rue)

- 6 Zénith S. A., propriétaire.  
Cattaneo, César, maçon et concier.

### Girardet (Rue)

- 3 Soc. Immob., Le Rucher S. A., pr.  
(Gér.) Albert Jeanrenaud.  
Isely, Fritz, horloger.  
Matthey, Théodore, manœuvre.  
Dällenbach, Adolphe, charron.  
Kunz, Fritz, manœuvre.  
Pauli, Charles, manœuvre.  
Girard, Gaston, terrassier.
- 4 La Forestière S. A., propr.  
Calame, Ulysse, commerçant.  
Sermet, Walther, horloger.  
Perret, Oscar, horloger.
- 4a Jobin, Louis, Dr vétér., propr.

- 5 Berjeux-Dubois, Laure-Esther, pr.  
Berjeux, Louis-Arnold, assort.  
Kuhni, Pauline, ouvrière.
- 6 Pauli, Hri-Louis, pr., estampeur  
et épicièr.  
Perret, Numa, horloger.  
Philippin, Marius, nielleur.  
Huguenin, Albin, nielleur.
- 7 Huguenin, Ulysse-Henri, proprié-  
taire, boîtier.
- 7a Huguenin, Louis, prop. boîtier.
- 8 Pierrehumbert frères, prop.  
Piguet, Georges, échappem.  
Tschannen, Émile, scieur.  
Piguet, Jules, emboîteur.  
Pellet, Fernand, horloger.  
Thévenaz, Jules-Louis, outilleur.  
Sarbach, Edouard, boîtier.
- 9 Ducommun, Numa, com. de bois.
- 10 Pierrehumbert frères S. A., pr.  
Stähli, Fritz, charpentier.
- 11 Huguenin, Hri, propriét., man.
- 14 Robert, Jules-Oscar, prop.  
Linder, Werner, agriculteur.  
Robert, Sophie, gainière.
- 15 Gaudenzi, Victor, pr., entrepren.
- 16 Lavizzari, Dom. et Fred., prop.  
Gruring, Fritz, mécanicien.
- 18 Lavizzari, Dom., peintre, propr.  
Dubois, Edgar, manœuvre.  
Perucchi, Angelo, ouvrier.  
Comtesse, Fritz, outilleur.
- 21 Dubois, Maurice, prop., poseur  
de cadrans.
- 23 Commune du Locle, prop.  
Baumberger, Alfred, couvreur.
- 29 Thiébaud, Jacques, prop., commis  
de banque.  
Primault, Henri, professeur.  
Salz, Louis, facteur.
- 39 Augsburgur, Louis, prop.  
Augsburger, Vve d'Edouard, Ida,  
ménagère.  
Hug, Jean, horloger.  
Maire, Alice, ancrés.

- 40 Carnal, Jules-Emile, prop.
- 42 Guinand, Vve de Jämes, pr., mén.  
Thomen, Paul, manœuvre.  
Hänni, Charles, manœuvre.  
Grezet, Adrien, horloger.  
Vittori, Paul, mécanicien.  
Pétremand, Arnold, horloger.
- 44 Guillard, Gges Vve, propriétaire.  
(Gér.) Etude Chabloz & Maire.  
Jeanneret, Jämes-Em., garn. ancrs  
Augsburger, Emma, ouvrière.  
Nussbaum, Emile-Fritz, boîtier.  
Guyot, Ali-Léon, commiss.  
Macchi, Blanche Vve, ménagère.
- 46 Chapuis, Sébastien S. A., prop.  
Chapuis, Vve de Séb., mén. et nég.  
Matile, Arthur, cadrans.  
Montandon, Em.-Henri, assort.  
Macchi, Louis-Ernest, décotteur.  
Béguin, Alex., horloger.
- 47 Jornod, Fritz-Arth., prop., dégros.  
Huguenin, Georges, émailleur.  
Ducommun, René, manœuvre.  
Bandelier, Jeanne, couturière.  
Andrié, Georges, ébauches.
- 48 Perret Charles-Ed., prop., garn.  
d'ancres.  
Matthey, Charles-Em., retouch.
- 50 Leroy, Gust., prop., chef mécan.  
Leroy, René, mécanicien.
- 52 Zbinden Tell, propr., horloger.  
Zbinden, Louis, horloger.
- 54 Inderwildi, Henri-Arn., prop., ass.  
Matthey, Charles, horloger.
- 55 Bargetzi, Jean, pr., march. primeu.  
Boillod, Jules Vve, journalière.  
Henzi, Charles, cordonnier.  
Berret, Marie, journalière.  
Meyer, Alfred, scieur.
- 58 Sté immob. Girardet 58. propr.  
(Gér.) Alcide Matile-Thiébaud.  
Dubois, Jules, acheveur.
- 58 Rothen, René, boîtier.  
Ponci, Jean, peintre.
- 59 Saas frères, propriétaires.  
Schopfer, Auguste, maréchal.
- 60 Fabriques d'Assort. réun., prop.  
Dubois, Marié, assortiments.  
Bassin, Edmond, mécanicien.  
Gunther, Edouard, commis.  
Desponds, Mcel, mécanicien.  
Maurer, Gottlieb, commis.  
Challandes, William, décolleteur.  
Waldvogel, Emma, horlogère.
- 62 Matile, Chs, prop., négociant.  
Rossel, Gust., Vve, mén.  
Jeanneret, Charles, horloger.  
Perrelet, Paul, manœuvre.
- 66 Simon-Vermot, Charles-Jules, pro-  
priétaire, menuisier.  
Vuillemez, Jeanne, ouvrière.  
Rötlin, Fritz, tailleur.  
Dubois, Joseph, coiffeur,
- 68 Schaber, Sophie, propriétaire.  
Fumagalli, François, tailleur.  
Allemann, Joseph, horloger.  
Perret, Henri-Albin, secrets.  
Dubois, Marcel, mécanicien.  
Pellaton, Jean, horloger.

### Grande-Rue

- 1 Berger, Fritz, prop., boucher.  
Sausser, Hermann, ében.-tapiss.  
Guenat, Vve Alfred.  
Coquard, Vve, M., ménagère.  
Tupin, Aug., horloger.  
Courvoisier, Méry Vve, coutur.  
Humbert, Auguste, remonteur.  
Blatter, Jean, cantonnier.  
Ginsonnié, Fanny, polisseuse.
- 3 Corti, Jules, propriétaire.  
Gouffon, Fernand, géomètre.  
Gurtner, Georges, manœuvre.  
Robert, A., horloger.  
Corfu, F., mécanicien.  
Eberle, Oscar, commis.  
Bargetzi, M., nielleur.  
Girard, Maurice, horloger.

- 3 Fleuty, Georges, horloger.  
Gætt, Alphonse, primeurs.
- 4 Renaud, Paul, prop., rentier.  
Gabus, Julia, demois. de magasin.  
Huguenin, Jules, manœuvre.  
Perrelet, Gges Vve, ménag.  
Girard, Maurice, horloger.  
Gindrat, Alexandre, émailleur.
- 5 Cercle de l'Union, prop.  
(Gérant). Marcel Amey.  
Borloz, Emile, coiffeur.  
Guillod, Paul, sertisseur.  
Gonthier, Cécile Vve, assort.  
Schindler, M., horloger.  
Piaget, Jean, horloger.  
Zaugg, M., horloger.  
Delay, L., horloger.  
Bühler, Georges, assortiments.  
Nussbaum, Henri, négociant.
- 6 Baillod frères, propriétaires.  
Pellaton, Wilfred, out.-horloger.  
Robert, Marie, Vve, ménagère.  
Pierrehumbert, Daniel, remont  
et primeurs.  
Meyer, Emile, empl. C. F. F.  
Juillerat, Georges, coiffeur.  
Kehrly, Emile, m. Technicum.
- 7 Etienne, Olga, prop., négociante.  
Oelklaus, Ernest, professeur.  
Robert, Régula, assortiments.  
Jenzer, Albert, boîtier.  
Bouvot, Gabriel, empl. C. F. F.
- 8 Wustenfeld, Louis Vve, pr., rent.  
Vuille, Bernard, facteur.  
Dubois, Gaston, remonteur.  
Richard, Louis-Ernest, ébauches.  
Reber, Marie Vve, ménagère.  
Matthey, Georges, dégrossisseur.
- 9 Etat de Neuchâtel, propriétaire.  
Jaquier, Adrien, pasteur.  
Briggen, Hermann, pasteur.
- 10 Streit, Christian, prop., rentier.  
(Gér.) Matthey & Boschung.  
Heger, Jacques, sans prof.  
Wælti, Marie, ménagère.  
Joly, Emile, boîtier.  
Dubois, Paul, manœuvre.  
Heger, Berthe, institutrice.
- 11 Commune du Locle, prop.  
Barbier, Théodore, concierge.
- 12 Sommer, Arthur, prop., nég.  
Ducommun, Mme, ménagère.  
Berger, Bernard, remonteur.
- 13 Poste de gendarmerie.
- 14 Sommer, Arthur, propriétaire.  
Neukomm, J. primeurs.  
Aubert, Francis, horloger.
- 15 Perrenoud, Albert, prop., nég.
- 16 Crédit foncier neuchât., propr.  
(Gér) Henri Bourquin.  
Ramstein, Jean, dentiste.  
Chabloz & Maire, étude.  
Breguet, Gges, procuré banque.  
Favre, John, fonct. douane.  
Ponnaz, Maurice, ingén. commun.  
Courvoisier, Edouard, rentier.  
Breguet, Paul, commis.
- 17 Graber, Alfred, prop. négociant.  
Piroué, Paul, coiffeur.
- 18 Perrenoud, Henri, prop., ingén.  
Nicolet, Blanche, pédicure.  
Turtschy, Charles, horticulteur.  
Zutter, Vve de Charles.
- 20 Bertoncini, Séraphin, Vve, prop.,  
gypseur.  
Régli, Charles, voiturier.  
Traversa, Hippol, cordonnier.  
Rickly, Arthur, remonteur.  
Schmidt-Thomann, Alf., pierr.  
Randin, Alexandre, mécanicien.
- 21 Klenk, Charles, prop., négociant.  
Eymann, cab. dentaire.  
Eymann, Vve, ménagère.  
Glaser, Alfred, négociant.  
Crevoisier, Angèle, assortiments.  
Huber, Alfred, serrurier.  
Hartmann, Georges, boîtier.  
Aellen, Fernand, ag. agricole.
- 22 Dubois, Jules, propriétaire.  
Christen, Mlle, négociante.  
DuBois, Jules, négociant.



- 23 Pisoli, Louis-Joseph, prop.  
(Gér.) Matthey & Boschung.  
Magasin Chocolat Villars.  
Vuille-dit-Bille, Raoul, négoc.  
Dubois, Walther, négociant.  
Robert, J., horloger.  
Erard, Vve, Cécile, ménag.  
Pisoli, Cécile, représentante.  
Francon, Pierre fils, négociant.
- 24 Heiniger, Bertha, propriétaire.  
(Gérant), Michel Gentil, notaire.  
Delachaux, Virgile, échappem.  
Gauthier, Jacques, tab.-cigares.  
Ferrari, Louis, serrurier.  
Heiniger, Louis, sans profession.  
Jeanmairet, Charles, caissier.
- 25 Banque Cant. Neuchâteloise, pr.  
Nicolet, Otto, direct. banque.  
Gentil, Arthur, concierge.
- 26 Sandoz, enfants de Henri-Ernest,  
propriétaires.  
Margueron, Cyprien, manœuvre.  
Calame, Louise, polisseuse.  
Sandoz, L., institutrice retraitée.  
Myotte, Arthur, assortiments.  
Krummenacher, Frédéric, boîtier.  
Arnaboldi, Henri, remonteur.
- 28 Breguet, Jean, pharm. et propr.  
Dietrich, Henri, graveur.  
Matthey, Paul, comptable.  
Richardet, Maurice, horloger.  
Gauthier, Jacques, négociant.
- 30 Widmer, Alb., fils, prop., relieur.  
Widmer, Albert, père, relieur.  
Petoud, Charles, horloger.
- 32 Faure, Ph., enf. de, propr.  
(Gérant) Gentil, Michel, notaire.  
Benoit, Marie, ménagère.  
Houriet, René, commissionnaire.  
Girard, Jâmes, remonteur.  
Huguenin, Julie, m. d'anglais.  
Bergeon & Cie, fourn. d'horlog.
- 34 Coopératives Réunies, prop.  
Cercle ouvrier.  
Galland, Jules, tenancier.
- 34 Liechti, Ed., correspond.  
Jeanfavre, Armand, Mme.
- 36 Coopératives Réunies, prop.  
Brunner, Senn Vve, mag. bijout.  
Dubois, Chs-Hri, horloger.  
Magnin, François, remonteur.
- 38 Pharmacies Réunies, prop.  
Aeschlimann, Walther, domest.  
Darbre, Louis, échappements.  
Perrelet, Julie, rentière.  
Béguin, Chs Dr, pharmacien.  
Lehmann, Georges, mécan.
- 40 Jost, Christian, prop. et négoc.  
Robert, Edmond, horloger.  
Togni, Jean, commis.  
Jost, Christian père, rentier.  
Jeannet, Edgar-Georges, rem.
- 42 Jacot, Ed., boulanger et propr.  
Pellaton, Charles, rentier.  
Brunner, Georgette, négociante.  
Jeanneret Vve, sans prof.  
Eymann, Georges, horloger.  
Jacot, Henri, horloger.

**Henry-Grandjean (Rue)**

- 2 Bardone, Ant., cordonnier, prop.  
Bergeon, Marcel, fournisseuriste.  
Forster, Emile, empl. C. F. F.  
Spony, Lina Vve, ménagère.  
Löffel, Arn., empl. C.F.F.  
Baumgartner, Albert, commis.  
Dombald, Henri, remonteur.
- 5 Société de Banque Suisse, prop.  
Brandt, Fritz, concierge.
- 7 Maspoli, Joseph, propr.  
Kohly, Alfred, acheveur.  
Gætz, Henri, peiatre.  
Mau-Keller, Mme, négociante.  
Piaget, Théodore, succession, nég.  
Galley, Maurice, boulanger.  
Conti, Gaudence, maçon.

**FRUITS — LÉGUMES — COMESTIBLES**  
**PHILIPPE LEUBA, rue de France 14**

**Hôpital** (Avenue de l')

- 2 Perrenoud, Arm., propr., balanc.  
Huguenin, Alfred, facteur.  
Gremaud, Louis, mécanicien.
- 12 Baratelli, Innocent, prop.  
(Gérant) Henri Bourquin.  
Dohmé, Auguste, emballeur.  
Guinand, Louis, facteur retraité.  
Bachmann, Henri, boîtier.
- 14 Bourquin, Henri, prop., agent du  
Crédit foncier.  
Droz, Georges, rentier.  
Breguet, Fritz-Ch., dessinateur.
- 18 Bachmann, Aug., prop., assortim.  
Stolz, André, commerçant.

**Hospice** (Impasse de l')

- 2 Jeanneret, Rose, propriétaire.  
Stalder, Marcel, manœuvre.  
Furrer, Ernest, frappeur.  
Knecht, Arnold, remonteur.
- 4 Steiner, Robert, prop.  
Jacot, Adolphe, commissionnaire.  
Dubois, Albert, boîtier.
- 6 Hospice des Vieillards, prop.  
Peruccio, Jean, gypseur.
- 8 Hospice des Vieillards, prop.  
Ducommun, Régula, ellipses.  
Steiner, Hermann Vve, ménag.  
Favre, Berthe, horlogère.  
Widmann, Henri, cordonnier.  
Renevey, Suzanne, ménag.  
Vuilleumier, Juliette, horlogère.  
Vermot, Ant., manœuvre.

**Hôtel-de-Ville** (Avenue de l')

- 1 Commune du Locle, prop., (Hôtel-de-Ville).  
Pétremand, Ernest, concierge.
- 11 Société Immob. de la rue du Commerce S. A., propriétaire.  
(Gér.) Jâmes Jacot, Envers 47.  
Favre, Willy, régleur.  
Henchoz, Charles, mécanicien.

- 11 Girardin, Georges, horloger.  
Hadorn, Albert, empl. CFF.  
Fraginière, Arthur, horloger.  
Arrigoni, Guisepppe, maçon.  
Morand, Albert, app. gaz.
- 13 Société Immob. de la rue du Commerce S. A., propriétaire.  
(Gér.) Jâmes Jacot, Envers 47.  
Vermot, Marie Vve, ménagère.  
Humbel, Aloïs, appar. eau.  
Thomas, Marc, mécanicien.  
Boulliane, Willy, commis.  
Grisel, Williams, mécanicien.  
Matthey, Armand, nielleur.  
Anderegg, Fritz, boîtier.  
Sieber, Charles, mécanicien.  
Tissot, Julien, décotteur.  
Froidevaux, René, horloger.

**Industrie** (Rue de l')

- 3 Favre, hoirie d'Albert, prop.  
Vermot, Hermann, agriculteur.  
Hentzler, Paul, ébéniste.
- 5 Kohly, Emilia et Matthey, Julie-Emma, propriétaires.  
(Gérant) Gentil, Michel, notaire.  
Verdon, Eugène, assort.  
Robert, Jâmes, émailleur.  
Jacot, John, pivoteur.
- 7 Allemann, Jean, prop., boulang.  
Von Allmen, Albert, bûcheron.  
Robert, Louise, horlogère.  
Brandt, Auguste, horloger.  
Calame, Fritz, assortiments.
- 9 Dodane, enfants de François-Célestin, propriétaires.  
(Gér.) Gentil, Michel, notaire.  
Stähly, Oscar, horloger.  
Dällenbach, Fernand, cadrans.  
Corminbœuf, Victor, manœuvre.
- 11 Wenger, Emile, prop., tourneur.  
Wenger, Arnold, boîtier.
- 13 Gabus, frères, fabr. boîtes, prop.  
Ummel, Frédéric, rentier.

- 13 Biedermann, Georges, boîtier.  
Jeanneret, Charles, chev.
- 15 Maire, Chs-Gust., prop., assort.,  
Boillod, Paul, manoeuvre.  
Bolliger, Chs, employé.  
Steiner, Paul, sertisseur.  
Perret, Marcel, boîtier.  
Huguenin, Alphonse, assortiments.
- 17 Baumann, hoirie de Georges, prop.  
(Gér.) Roulet, Numa, avocat.  
Calame, Louis, horloger.  
Jeanneret, Oscar, remonteur.  
Pierrehumbert, Henri, pivoteur.
- 19 Pellaton, Louis-Albert, propr.  
Flury, Joseph, charpentier.  
Fischer, Frédéric, acheveur.  
Robert, Paul, acheveur.
- 21 Favre, Pauline, prop., s. p.  
Froidevaux, Albert, mécanicien.  
Reichenbach, Emile, boîtier.
- 23 Gabus, Marcel, succession de, pr.  
(Gér.) Matthey & Boschung.  
Borel, Charles, assortiments.  
Von Almen, Arthur, cantonnier.  
Stähly sœurs, assortiments.
- 25 Duvanel, Jean-Ls, propr., ancrés.  
Duvanel, Ida Vve, mén.  
Maître, Joseph, ébauches.
- 27 Humberstet, Edouard, propriétaire,  
instituteur retraité.  
Humberstet, Jean, réglleur.  
Vuille, Esth., Vve, pol. ac.

### Invisible (Ruelle de l')

- 6 Le Phare S. A., propriétaire.  
Forestier, Henri, fact. retr.  
Baumgartner, René, mécanicien.
- 8 Le Phare S. A., propriétaire.  
Châtelain, Charles, ébauches.  
Landry, Mathilde, ébauches.  
Gremeaux, Léon, décolleteur.

### Jambe Ducommun

- 1 Huguenin, Jules, prop., boîtier.  
Huguenin, Jules, agriculteur.

### Jardin (Rue du)

- 5 Nardin, Ernest, propriétaire.  
Schneegg, Paul, pasteur.  
Liengme, Jean, comptable.  
Giauque & Häsler, mécan.
- 7 Leuba, Louis-W., s. prof., prop.  
Geuggis, Martin, fraiseur.  
Leuba, Charles, repasseur.  
Dubois, Bernard, mécanicien.  
Favre, Albert, remonteur.
- 9 Stolz, Albert et Gustave, prop.  
Prétôt-Jacot, Mme, ménagère.  
Perret, Jules, horloger.  
Matthey, Louise Vve, ménagère.  
Lecoultre, Clara, commis.  
Schläppi, Alfred, acheveur.
- 11 Stolz frères, fab. horl., propr.
- 15 Stella S. A., prop., fabr. assort.

### Jean d'Aarberg (Rue)

- 4 Commune du Locle, propriétaire.  
Pétrémand, Ftz, serg. de police  
retraité.
- 8 Société immobilière rue Jean d'Aar-  
berg 8, prop.  
(Gér.) Matthey & Boschung.  
Boillat, Léon, horloger.  
Jung, Fritz, secrét. des écoles.  
L'Eplattenier, Edouard, mécanic.  
Ramseyer, Jean, horloger.  
Antenen, Jean, journalier.  
Perret, Emile, visiteur.  
Golay, Samuel, outilleur.  
Badet, Jules, chef de fabricat.
- 10 Gentil, Ulysse, propriétaire.  
Laubscher, Rose, Vve, ménag.  
Jeanneret, Philémon Vve, mén.  
Descombes, Gustave, mécanicien.  
Giroud, Paul, guillocheur.  
Inderwildi, André, horloger.  
Chabloz, Henri, technicien.  
Stocker, Edwin, mécanicien.  
Dubois, Georges, remonteur.

### Jeannerets (Chemin des)

- 1 Grange, Jean-Marie, propriétaire.  
Perrenoud, Paul, man. Zénith.

**Maroquinerie**

Rue Andrié 3

**S. E. EMERY**

Téléphone 31.754

- 4 Delvecchio, héritiers de Hri, prop.  
Huguenin, Paul Vve, ménagère.  
Spillmann, Edouard, secrét. de la  
F. O. M. H.  
Parel, Armand, cordonnier.  
Beyner, Arthur, cadrans.  
Schmidt, Louis, horloger.  
Pellaton, Tell, horloger.  
Bernard, Georges, douanier.  
Monard, Ali, empl. de banque.
- 7 Calame, Lucien Vve, pr. et repass.  
Antenen, Marcel, remonteur.  
Matthey, Jean, manœuvre.
- 8 Commune du Locle, prop.  
Py, Jules, charpentier.  
Henchoz, Alb., mécanicien.  
Boschung, Joseph, man. niel.
- 9 Assortiments Cylindre S. A., pr.  
Fleuty, Willy, mécanicien.  
Stadelmann, Henri, assortim.  
Gyger, Alfred, ébauches.
- 10 Soc. immob. des Jeannerets, prop.  
(Gérant) Charles Poretti.  
Jacot, André-Paul, pivoteur.  
Huguenin, M., man. niel.  
Droxler, Louis, doreur.  
Chollet, M., commis C. F. F.  
Pfander, Alice, commis.  
Boucard, Maurice, mécanicien.  
Girardet, Marcel, boîtier.  
Hofer, Abram, ébauches.  
Stern, Jean, gâinier.
- 12 Poretti, Chs., propr., entrepr.
- 13 Hentzler, Fritz, prop., ébéniste.
- 14 Poretti, Charles, propriétaire.  
Fontana, Ernest, architecte.
- 16 Commune du Locle, prop.  
Staudenmann, Charles, agric.
- 20 Commune du Locle, prop.  
Boillod, Paul, mécanicien.
- 21 Sté immob. Jeanneret 21 S. A.  
(Gérants) Matthey & Boschung.  
Duvanel, Chs, chauffeur.  
Schwab, Albert, chef de train.  
Piffaretti, Emile, commis.  
Vuagneux, Henri, chef atelier.  
Oesch, Henri, architecte.
- 21 Pochon, Tell, emp. Off. Pours.  
Favre, Albert, boucher.
- 23 Delvecchio, héritiers de H., prop.  
Paux, Gustave, boîtier.  
Liechti, Gges-Hri, fais. d'étamp.  
Perucehi, César, maçon.  
Ramseyer, Paul, boîtier.  
Hartmann, Gottfried, décotteur.  
Dubois, Mathilde, commis  
Girard Charles, horloger.  
Calame, Jean, électricien.
- 25 Delvecchio, héritiers de Hri, prop.  
(Gér.) Gentil, Mich., not. Banq. 2.  
Regli, Jean, ferblantier.  
Huguenin, Fernand, bijoutier.  
Choffet, Louise, ménagère.  
Schneeberger, Auguste, horloger.  
Girard, Alexandre, horloger.  
Martinet, Frédéric, ouilleur.  
Jacot, Jean, commis.
- 27 Baillod, Max et John, propr.  
Berclaz, René, chocolatier.  
Perret, Léon, ouvrier.  
Grize, Eugène, empl. C. F. F.  
Ackermann, E.  
Pierrehumbert, Charles, gendarme.  
Liengme, Nestor, boîtier.  
Jobin, Louis, boîtier,  
Gasser, Georges, Vve, cadrans.
- 28 Zimmerli, Walther, propriétaire,  
chauffeur.  
Scheidegger, Ernest, confiseur.  
Hegel, Henri, chauff. gaz.
- 29 Baillod, Max & John, propr.  
Messerli, Charles, charron.  
Gonthier, Emile, cadrans.  
Matthey, Robert, Technicum.  
Gonthier, Georges, horloger.  
Prétôt, Edmond, boîtier.  
Junod, Marcel, remonteur.  
Fallet, Jâmes, remonteur.  
Reymond, Anna Vve, adouciss.
- 30 Mollier, frères, propriétaires.  
Mollier, Léon, charpentier.  
Mollier, Louis, charpentier.  
Petoud, Alexis, pos. aiguilles.  
Spori, Edouard, émailleur.  
Blanc, Mathilde Vve, ménagère.

- 30 Quartier, Etienne, horloger.  
Dubois, Charles-Ed., horloger.  
Grutter, Jacob, mécanicien.
- 31 Commune du Locle. prop.  
Faton, Marcel, m. Technicum.  
Huguenin, Charles.  
Deflorin, Albert, cantonnier.  
Dærflinger, Frédéric, fonct. comm.  
Peçon, Célien, bijoutier.  
Bernasconi, André, boîtier.  
Peçon, René, bijoutier.  
Bernasconi, Emile, mécanic.
- 32 Calame, Augusta Vve, proprié-  
taire, aubergiste.  
Vogt, Jules, manœuvre.  
Grandjean, André, horloger.  
Robert, Charles, colporteur.  
Braichotte, Léon, balanciers.
- 33 Commune du Locle, prop.  
Barzé, Pierre, mineur.  
Schulze, Sophie Vve, s. prof.  
Huber, Jean, empl. S. Ind.  
Portenier, Aug., dégrossisseur.  
Guinchard, Charles, électricien.  
Matthey, André, m. Technicum.  
Jacot, Arnold, bijoutier.  
Fallet, Louise Vve, ménagère.  
Peçon, Paul, boîtier.  
Wagnon, Jules, dégrossisseur.  
Jacot, Charles, remonteur.
- 34 Baillod, frères, propriétaires.  
Pulver, Paul-Joseph, boîtier.  
Bargetzi, Jean, marbrier.  
Andrié, Ewald, assortiments.  
Robert, Charles, remonteur.  
Mojon, Oscar, remonteur.  
Droz, André, remonteur.  
Costet, Marcel, mécanicien.  
Thuring, Auguste, doreur.
- 35 Commune du Locle. prop.  
Huguenin, Ruben, man. mécan.  
Petermann, Chs, retraité C.F.F.  
Jacot, Adamir, assortiments.  
Perret, Henri, admin. Technicum.  
Matthey, Charles, ébauches.  
Matthey, Henriette, coutur.  
Matthey, Charles, fonct. douanes.
- 35 Ciana, Léopold, commis C. F. F.  
Turban, Arnold, remonteur.  
Oth-Girard, Marcel, man. terrass.  
Martin, Henri-Ele, m. Techn.
- 36 Matthey, Georges, prop., repass.  
Ducommun, Georges, graveur.
- 38 Guyot, Gges Vve, propriétaire.  
Guillet-Jeanprêtre, Paul, négoç.  
Dessaules, Charles, manœuvre.  
Grutter, Georges, manœuvre.  
Guyot, Lina, ménagère.  
Gremaud, Henri, découpeur.  
Matthey, Albert, nielleur.  
Huguenin, Gges-H., remont  
Bachmann, Erhardt, remonteur.
- 40 Savoie, Armand, propr.  
Matthey, Fernand, cantonnier.  
Jacot, Louise, assortiments.  
Bähler, Charles, chocolatier.
- 41a Société immobil. des Jeannerets,  
(Gér.) Albert Bourquin-Jaccard.  
Calame, James, agriculteur.
- 42 Bühler, Alcide, prop., s. p.  
Godel, Charles, agriculteur.  
Godel, Nadine, horlogère.
- 44 Matile, Henri, agric. et propr.  
Montandon, Gaston, horloger.
- 63 Commune, propr.  
Vuilleumier, Alb., cantonnier.

### Jehan-Droz (Rue)

- 13 Grassi, Sylvia, propriétaire.  
(Gér.) Joseph Maspoli.  
Sausser, Edgar, imprimeur.  
Scheibenstock, Laure Vve, mén.  
Béatrix, Louis, serg. de police.  
Arrigo, Edgar, assortiments.  
Marguier, Chs-André, encaiss.
- 15 Moreau, Charles, propriétaire.  
Guignard, Maria Vve, ménagère.  
Gygax, Albert, restaurateur.  
Moretti, Arthur, horloger.

**POUR CADEAUX** en tous genres  
d'articles à prix avantageux, voyez au

**Magasin S. E. EMERY**  
Rue Andrié 3



**J.-F. Houriet** (Rue)

- 3 Barbieri, Etienne, prop.  
Landry, Fernand, réglEUR.  
Vuille, Georges, boîtier.  
Heger, Charles, commis banque.  
Menoud, Jean Vve, ménagère.  
Pétremand, Hubert, remonteUR.
- 5 Barbieri, Etienne, prop., menuis.  
Fivaz, Louis-Paul, employé.  
Burkhalter, Ernest, repasseur.  
Vuilleumier, André, calibriste.  
Ferrier, Louis, mécanicien.  
Dubied, Chs, mécanicien.  
Perrin, Georges, horloger.  
Lebet, Reynold, greffier Trib.  
Humbert-Droz, Gges, graveur.  
Favre, Edouard, instituteur.

**J.-J. Huguenin** (Rue)

- 7 Kohli, Emilia Vve, prop., mén.  
Fehr, Adèle, couturière.  
Junod, Alice, empl. bureau.
- 9 Junod, hoirie de Marie-Adèle, pr.  
(Gér.) Alice Junod.  
Bullo-Vela, Jean, tapissier.  
Robert, Henri, horloger.  
Curie, J., horlogère.
- 10 Oth.-Girard, Tell-Arnold, prop.  
(Gérants) Matthey & Boschung.  
Vauthier, Albert, nickeleur.  
Ernst, Rudolph, gypseur.  
Huguenin, Alfred, mécanicien.  
Calame, Jean-Marius, remonteUR.  
Andrey, Marcel, journalier.  
Pingeon, René, remonteUR.
- 11 Grosclaude, Adolphe, prop.  
Blumer, Numa, Vve.  
Schnetzer, Charles, assortiments.  
Chanel, Nisa, s. profession.  
Nussbaum, Camille, facteur retr.
- 12 Vogel, Adolphe, fact. post, prop.  
Beck, Paul, boîtier.
- 13 Grosclaude, Adolphe, Vve de, pr.  
Sandoz, Charles-Aug., ébauches.  
Houriet, Emile-Edouard, achev.  
Veuve, Paul, ouv. niel.

- 15 Kohly, Vve de Tell, prop., mén.  
Kohly, Gustave, boîtier.  
Clerc, Chs-Alf., horloger.
- 17 Rossel, Amélie femme d'Hri, prop.  
Butikofer, Werner, acheveUR.  
Racine, Antoine, acheveUR.  
Matthey, Jules, mécanicien.
- 19 Perrenoud, Bernard, propriéti.  
(Gérant) Henri Bourquin.  
Robert, Lucien, horloger.  
Calame, Georges, horloger.  
Jacot, Henriette, ménagère.
- 21 Bourquin, enfants de Jules-Philibert, propriétiars.  
(Gér.) Mme Jacot, J.-J.-Hug. 19.  
Robert, Henri, chauffeur.  
Kammer, Louis, assortiments.
- 23 Bourquin, enfants de Jules-Philibert, propriétiars.  
(Gér.) Mme Jacot, J.-J.-Hug. 19.  
Prétôt, Ernest, manœuvre.  
Jeanneret, Charles, acheveUR.  
Gueniat, Marcel, guillocheur.  
Klaye, Rudy, mécanicien.
- 25 Oth.-Girard, Gaston, poélier et épiciér, propr.  
Marthaler, Edouard, mécanicien.
- 27 Wirth, William, boîtier, propr.  
Aubert, Emile-Henri, réglEUR.  
Balmer, Edouard, mécanicien.
- 29 Wirth, William, propriétiar.  
Leuba, Jâmes, mécanicien.  
Franchon, Léon, doreur.  
Dubois, Vve, ménagère.
- 31 Favre, hoirie d'Albert, prop.  
Ducommun, Willy, horloger.  
Mercier, Ed. et Lucie, s. prof.  
Coquard, René, horloger.  
Favre, Vve d'Albert, Lina, még.  
Boss, Louis, horloger.  
Kammer, Georges, remonteUR.
- 33 Jeanneret, Henri, propriétiar.  
et fabr. boîtes or.  
Brandt, Paul, boîtier.  
Tissot, Charles, employé.
- 35 Delvecchio, héritiers de Hri, prop.  
(Gérant), W. Bouillane.  
Pellet, Henri, commis.

- 35 Buffe, Marcel, manœuvre.  
Turban, Jean, remonteur.  
Schmidt, Edouard, mécanicien.  
Humbert, Jean, manœuvre.  
Maumary, Henri, horloger.  
Schaub, Jean, horloger.
- 37 Delvecchio, héritiers de Hri, prop.  
(Gérant) W. Bouillane.  
Ducommun, Jules-Ami, remont.  
Cachelin, René, horloger.  
Wegmüller, Roger, assortiments.  
Probst, Eric, garçon de labor.  
Saucy, Charles, boîtier.  
Guye, Albert, remonteur.  
Calame, Paul, assortiments.

### Joux Pélichet (chem. de la)

- 3 Fourmi, S. A., prop.  
Chatons, S. A.  
Cart, Chs, horl. technicien.  
Pugin, Paul, concierge.  
Blandenier, Edgar, mécanicien.
- 4 Emery, Sully, propr., négoci.  
Chabloz, Vve, Lina, s. profess.  
Guyot, Jules, horlog.-rhabill.
- 5 Bolliger frères, propriétaire.  
Bolliger, Henri, mécanicien.
- 7 Nardin, Gast., propr., h-techn.  
Perret, Chs, horlog. technicien.
- 9 Nardin, Alfr., propr., fabr. horl.  
Pfister, Henri, fabr. horlogerie.
- 11 Nardin, Ed., propr., m. boîtier.
- 20 Robert, Tell, propr., fonct. postal.  
Baillod, Marcel, horloger.  
Wunderwald, Ern., commis bque.
- 21 Huguenin, Chs, propr., sert.

### Lion d'or (Impasse du)

- 6 Société Immobilière, propr.  
(Gér.) Hri Montandon, Mi-Côte 5.  
Assemblée des Frères.  
Klauser, Louis, chimiste.
- 8 Société de l'Union chrétienne, pr.  
(Gér.), Rob. Ecklin.  
Joly, René, aciers et concierge.
- 10 Société de l'Union chrétienne, pr.  
(Gér.), Rob. Ecklin.

- 10 Chollet, Paul, commis.  
Chollet, Emma Vve, ménagère.
- 14 Crédit foncier neuchât., propr.  
Thomann, Vve de Xavier, échapp.  
Vuille, Augustin, domestique.

### Malakoff (Chemin de)

- 19 Jenny, Henri, propr., facteur.
- 20 Commune du Locle, prop.  
Schafroth, Fritz, ébauches.  
Oth.-Girard, Paul, commis.  
Nozza, François, maçon.
- 21 Humbert-Droz, Paul, propr. et méc.
- 22 Loda, Baptiste, propr., maçon.  
Gentil, Jeanne, horlogère.  
Robert, Berthe, ménagère.  
Rothen, Marcel, voiturier.  
Rothen, Blurette, assortiments.  
Prétôt, Arnold, manœuvre.
- 23 Humbert-Droz, Paul, propr.  
Rosselet, Fritz, horloger.
- 24 Loda, Baptiste, propr., maçon.  
Robert, Louis, manœuvre.  
Valana, Jean, électricien.  
Loda, Marie, ébauches.  
Ferraroli, Baptiste, maçon.
- 25 Grandjean, Ls-Numa, pr., cantonn.
- 27 Dubois, Armand, propr., confis.  
Jeanneret, René, horloger.

### Malpierrez

- 1 Gabus, Gges, propr., m. boîtier.
- 4 Maurer, Gottlieb, propr., estamp.  
Tièche, Edmond, dégrossisseur.
- 5 Hæslér, Ulrich, propr., estamp.  
Hæslér, Emile, acheveur.  
Tièche, Armand, fondeur.
- 10 Jaccard, Ele-Arth., rent., prop.  
Dubois, Fritz-Oscar, agricult.
- 13 Stern, Christ, Vve, fond., propr.  
Klaye, Laure, ouvr. étuis.  
Paffois, Chs, ébauches.
- 15 Matthey, Marcel, m. Technic.  
et propr.

### SACS DE DAMES

le plus grand choix chez  
PORTEMONNAIES - PORTEFEUILLES

### S. E. EMERY

Andrié 3 - 5% S. E. N. J.

- 18 Defossez, Léop., propr.  
(Gér.) Matthey & Boschung,  
France 11.  
Mæder, Bernard, mécanicien.  
Wuilleumier, Ch., chev.

### Marais (Rue du)

- 3 Saas, Henri et Georges, propr.  
Jeanneret, Fritz, échappements.  
Saas, Henri, garagiste.
- 5 Baillocl, Ulysse, succ., propr.  
Baillocl sœurs, débris.  
Perret, Emma Vve, ménagère.  
Dubois, Louisa, étuis.  
Lué, Rosa, vendeuse.
- 11 Sté immob. Marais 11 S. A.  
(Gér.) Matthey & Boschung.  
Simon-Vermot, Georges, menuisier.  
Dubois, Sœurs, institutrices.  
Hoffmann, Bertha, négociante.  
Pellaton, Marcel, horloger.
- 12 Reinhard, Chs, propriét., sert.  
Reinhard, Louise, Vve, ménagère.  
Humbert, Paul Vve.  
Saas, Georges, chauffeur.
- 13 Racine, Georges, propr., commis.  
Brandt, Louis, boîtier.  
Huguenin, Georges, boîtier.  
Schnyder, Ida Vve, ménagère.  
Breting, Louise, m. piano.  
Roulet, Elisabeth, ménagère.  
Schindler, Jean, assortiments.  
Schmidt, William, remonteur.
- 14 Klausen-Hug, Mme, propriét.  
Guinand, Emma, ménagère.  
Vermot, Annette, vendeuse.  
Cattin, Louis-Victor, roueur.  
Guyot, Albert, boîtier.
- 15 Béguin, Jean, propr. et boîtier.  
Bouillane, Sophie, ménagère.  
Béguin, Marie, ménagère.  
Jaccard, Vve d'Eugène, rentière.  
Merz, Eugène, architecte.
- 16 Lanz, Emile, propr. et boulanger.  
Vermot, Louise-Mad., assort.
- 17 Perrenoud, Georges S. A., propr.  
(Gér.) Davoine, Paul, industr.  
Dubois, Edouard, assortiments.  
Vermot, Jules, cadrans.  
Schwarz, René, commis.  
Chabloz, Chs, avocat et not.
- 18 Brönimann, Frédéric et consorts,  
propriétaires.  
(Gérant) Michel Gentil, notaire.  
Jacot, Olga, ménagère.  
Calame, Georges, assortim.  
Dubois, Charles, électricien.  
Augsburger, Paul-Ali, remonteur.  
Droxler, Florian, Vve, commission.
- 20 Duval, Fritz, propr., assort.  
Duval, Edgar, commis.  
Pellaton, Jämes, m. Technicum.  
Inderwildi, Marcel, ancrés,  
Behra, Xavier, coiffeur.  
Rognon, François, emboîteur.  
Matthey, Alfred, commis.
- 21 Perrenoud, Georges S. A., propr.  
Perrenoud, Louise Vve, concierge.
- 25 Mayer, enf. de Christian, propr.  
(Gér.) Häusler, Soph. Vve, rent.  
Mutti, Ferdinand, manœuvre.  
Jaccard, Marc, typographe.  
Iff, Charles, menuisier.  
Grandjean, Paul, repasseur.  
Perrin, Eugène, caissier.
- 26 Jeanneret, Charles, propr., rentier.  
Hug, André, horloger.  
Christen, Vve, ménagère.
- 27 Guyot, Louis-Henri, propr., nég.  
Droz, Chs-Albert, pivotteur.  
Blatter, Fritz, doreur.  
Benz, Gottl., m. au Technicum.
- 28 Pellaton, Rob., propr., médecin.  
Vuille, Amélie, lessiveuse.
- 30 Thiébaud, succ. de Guillaume, pr.  
(Gér.) Alcide Matile-Thiébaud.  
Bachmann, Emile, commissionn.  
Bulle, Gaston, manœuvre.  
Huguenin, Paul, nielleur.  
Zutter, Roger, polisseur.

- 32 Thiébaud, succ. de Guillaume, pr.  
(Gér.) Matile, Alcide, commis.  
Robert, Charles, remonteur.  
Matile, Louise, Vve, ménag,  
Pohl, Charles, boîtier.  
Colomb, Paul, assortiments.  
Thiébaud, Jeanne, ménagère.  
Fotton, Mathilde Vve, ménagère.

### Mi-Côte (Chemin de)

- 2 Wulleumier, Ali, rem. et propr.  
Pahud, Paul, mécanicien.  
Jeanneret, Marie, ménagère.  
Wulleumier, Charles, remonteur.  
Huguenin, Arnold, chocolatier.  
Perrenoud, Emilia Vve emballeuse.
- 3 Aellig, Félix, pr., retraité C. F. F.  
Aellig sœurs, assortiments.  
Aellig, Léopold, manœuvre.
- 5 Montandon, Hri, repass., prop.  
Zwald, William, horloger.
- 9 Perrenoud, Georges, prop.  
(Gér.) Matthey & Boschung.  
Dubois, Gges-E., boîtier.  
Juillerat, Paul, boîtier.
- 11 Perrenoud, Georges, prop., indust.  
Perret, Alice Vve, ménagère.
- 12 Chemins de fer fédéraux, prop.  
Elzingre, Marcel, empl. C. F. F.
- 14 Baillod, Max et John, propr.  
Baillod, Emma, ménagère.  
Kunz, Elise, ménagère.  
Clot, Louis, manœuvre.
- 15 Hilken, Wilhelm, prop., bijoutier.  
Christen, Roger, commis.  
Jacot, Henri, manœuvre.
- 15a Thiébaud. Alfred, compt., prop.
- 17 Zaugg, Léon, prop., fonct. post.
- 17a Maret, Ali, prop., assortiments.  
Monnier, Marc, employé C. F. F.  
Huguenin, Lucien, mécanicien.  
Girard, André, droguiste.  
Girardot, Charles, remonteur.
- 18 Jaquet-Richardet, Pl, prop., assort.
- 19 Fallet, Jules, propriétaire.  
Sandoz, Henri-Ele, gendarme.

- 19 Leber. Emile. commis.  
Eymann, Henri, commis.
- 19a Perrenoud, Georges, prop.  
(Gérant) Ali March.  
Meyer, Emile, commis C. F. F.  
Jeannot, Henri, remonteur.  
Rawyler. René, commis.  
Probst, Paul, décorateur.  
Wulleumier, Marcel, pivotteur.  
Visinand, Maurice, mécanicien.
- 21 Gabus, François et Henri, prop.  
Gabus, François, remonteur.  
Gabus, Henri, m. Technicum.  
Jeanneret, Fernand, remonteur.
- 21a Vuille, Robert, prop., facteur.  
Courvoisier, William, horloger.  
Vuille, Eugène Vve, ménagère.
- 25 Bürren, Aurèle, prop., boîtier.  
Schupbach, Jean, mécanicien.  
Stähli, Elie, chocolatier.
- 28 Amez-Droz, Arth., prop. droguiste.  
Benoit, Pierre, essayeur-juré.  
Maiocchi, Dominique, mécanicien.  
Lauper, Elisabeth, professeur.
- 29 Favre-Weber, Sop., rent., propr.  
Jurt, Edgar, mécanicien.

### Midi (Rue du)

- 1 Huguenin, Jacques, prop. et men.  
Mojon, Paul-Arthur, remonteur.  
Mojon, Zina, régleuse.  
Roulet, Cécile, régleuse.  
Etter, Charles-Emile, assortim.  
Robert, Ernest, confiseur.  
Huguenin, Jacques, menuisier.  
Pellaton, Eugène, horloger.  
Bernasconi, Alexandre, sculpt.  
Favre, Mlle, ménagère.
- 3 Martin, Albert, commis services  
industriels et propr.  
Vogt, Marcel, typographe.  
Guillet, Paul, épicié.  
Nicolet, Ruth, ébauches.
- 5 Jeanneret, Jâmes-Ali, prop., assort.  
Fuchs, Jeanne, vendeuse.  
Humbert, Henri, boîtier.
- 7 Favre, enfants de Gges-Hri, prop.  
Favre, Georges, peintre.

**MAROQUINERIE**  
Sacs de voyages - Suit-Cases  
Trousses de voyages

**S. E. EMERY, Andrié 3**

- 7 Favre, Henri, conseiller comm.  
Favre, Aline Vve, assortiments.
- 9 Pellaton, Bernard, prop., boîtier.  
Zwahlen, Arnold, assortiments.  
Zwahlen, Emma, emballuseuse.
- 11 Haubensak, Albert, pr., horticult.  
Brœnimann, Vve, ménagère.  
Niederhauser, Louis, retraité.
- 15 Jeanneret, Ch-Ls, prop. et rem.  
Oth.-Girard, Augusta, ménagère.  
Albisetti, Alfred, maçon.  
Marthaler, Louisa, emballuseuse.  
Vuilleumier, Emilia, ménagère.  
Schild, Cécile Vve, polisseuse.  
Perret, Marcel, remonteur.
- 17 Cosandier, Léon, cafet., propr.
- 17a Banque Cant. Neuchât., prop.  
Grounauer, Victor, chef assort.  
Breguet, Jean, pharmacien.  
Bauer, Alfred, commis.
- 17b Banque Cant. Neuchât., prop.  
Wirth, Léon, mécanicien.
- 19 Maspoli, Emile Vve, prop.  
Wetzel, Gges-Henri, remonteur.  
Derron, Léopold, mécanicien.
- 21 Zepf-Maspoli, Adèle, prop.  
Brunner, Chs, fabricant.  
Robert, Marcel, menuisier.
- 23 Bottani, Arnold, prop., peintre.  
Foresier, Ulysse, ébauches.
- 23a Maspoli, Chs, propriét., entr.
- 26 Huguenin, Georges, propr.
- 31 Hôpital, propriétaire.  
(Gér.) Matthey & Boschung.  
Dubois, Gust., nielleur.  
Widmann, Fritz, journalier.
- 32 Pfister, Chs, fondé de pouvoirs,  
propr.  
Fumey, René, mécanicien.  
Chabloz, Louise, sans prof.  
Perrenoud, Gges, commis.
- 33 Hôpital, propriétaire.  
(Gér.) Matthey & Boschung.  
Chabloz, Nelly Vve, sans prof.  
Häsler, Charles, mécanicien.  
Pellaton, Léa, ménagère.  
Pellaton, Jacques, boîtier.  
Pellaton, Julie, ménagère.  
Dubois, Alice, ébauches.
- 35 Lardet, Sophie, Vve, prop.  
(Gér.) Henri Bourquin.  
Perregaux, Gust., prés. tribun.  
Perrin, Edouard, ouvr. S. I.
- 39 Inäbnit, Marc, propr. et direct.  
de fabrique.
- 42 Guignard, Aug., prof., propr.  
Matthey, Paul-Emile, mécanicien.
- 43 Inäbnit, Marc, propr.  
Moriggi, Maurice, comm. bque.  
Chédel, Ali, empl. bureau.  
Tinguely, Fritz, empl. S. Ind.
- 45 Inäbnit, Marc et Tissot, Louis,  
propriétaires.  
Fallot, Gges, régleur.  
Aerni, Chs, régleur.  
Tissot-Daguette, Ls-Al., remont.  
Tissot-Daguette, Edm., acheveur.  
Tissot-Daguette, Fern., remont.  
Tissot-Daguette, sœurs.
- 47 Amey, Ali, propr., assortim.  
Fahrny, Albert, boîtier.
- 48 Bersier, Ls, propr., empl. S. I.  
Chiapellini, Primo, employé.  
Friolet, Louis Vve, ménagère.  
Perrenoud, Gges, assortiments.
- 49 Lale-Demoz, Art., propr., déc.  
Vuilleumier, Charles, boîtier.

### Monts

- 12 Sutter, Jean, charp. et propr.
- 14 Huguenin Frères & Cie, propr.
- 20 Pauli, Hermann, pro. man. et nég.
- 22 Montandon, Gges, rentier, prop.  
Montandon, Gges, fils, graveur.  
Jeanneret, Henri, commis.
- 24 Huguenin, Gges, indust., propr.  
Huguenin, Marcel, boîtier.  
Pellaton, Chs, m. Technicum.  
Humbert, Camille, horloger.



- 51 Huguenin, Jacq., propriét.  
Brientini, René, commis.  
Dubois, Gilbert, menuisier.  
Huguenin, Camille, boîtier.  
Wetterwald, Léopold, commis.  
Huguenin, Will., m. boîtier.
- 52 Dubois, Chs, m. boîtier, propr.  
Girard, Georges, dégrossisseur.
- 56 Jung, Albert, compt., propr.
- 58 Béguin, Will., prop., dir. Ec. prim.
- 59 Ducommun, Gges, propr.  
Schindelholz, Arnold, agricult.  
Gentil, Charles, manœuvre.  
Cachelin, Constant, horloger.
- 63 Ducommun, Gges, propr.  
Pellet, Armand, chauffeur.
- 66 Dubois, Alex., propr.  
Stalder, Nicolas, nielleur.  
Guignard, Léa, dem. magasin.  
Jobin, Arnold, manœuvre.  
Amacher, Arnold, manœuvre.  
Stalder, Ele-Ern., man. horlog.
- 68 Sté Les Monts S. A., propr.  
Bersot, Eugène, rentier.
- 70 Bersot, Eug., rent., propr.  
Warmbrodt, Robert, horloger.
- 71 Brunner, Senn Vve, propr. bij.,  
Zutter, Emile, mécanicien.
- 72 Bysaith, Jean, m. téléph., propr.
- 84 Hugli, Osc., frappeur, propr.
- 90 Jeanrenaud, Gérard, out., propr.  
Calame, Georges, sans prof.
- 99 Vogel, Paul, Vve, propr.  
Fluck, Edgar, mécanicien.

### Nord (Passage du)

- 1 Lavizzari frères, propriétaires.  
Lavizzari, Frédéric, peintre.

### Petits-Monts

- 2 Girardet, John, boît., propr.  
Thum, Georges, outilleur.
- 6 Mæder, Chs, guilloch., propr.

- 8 Sté immob. des Petits-Monts, pr.  
(Gérant), Jacot, James, Env. 47.  
Maurer, Hermann, emboîteur.  
Châtelain, Armand, horloger.  
Romy, André, électricien.  
Bürgin, Ernest, graveur.  
Fausser, Henri, boîtier.  
Gerber, Louis, mécanicien.
- 21 Matthey, Maur., art. ptré, pr.  
Robert, Marie, lingère.
- 22 Evard, hoirie de Gges, propr.  
Favre, Albert, horloger.
- 25 Girod, Alex., Vve., propr.
- 26 Gabus, Georges, propr.  
Ummel, Fritz, agriculteur.
- 28 Gabus, Georges, propr.  
Rapaz, Alexandre, jardinier.

### Petit-Moulin (Rue du)

- 2 Commune du Locle, propriét.  
Berret, Joseph, pierres.
- 3 Jacot, Albert, Vve, prop., mén.  
Rabus, Emma, ménagère.  
Oppliger, Henri, manœuvre.  
Meylan, Jules, assortiments.  
Jacot, Chs-Paul, chocolatier.  
Masoni, Maurice, boulanger.

### Pillichody (Chemin)

- 3 Matthey, Georges, prop.  
Gindrat, Roland, horloger.  
Brandt, Walther, commis.  
Jaquet, Pierre, commis.  
Matthey, Gges, fonct. postal.
- 4 Bailloz frères, propr.  
Jeanneret, Chs-B., instituteur.  
Prétôt, Félix-Alb., mécanicien.  
Schütz, Ernest, mécanicien.

### Pont (Rue du)

- 3 Pierrehumbert-Jacot, Bern., pr.  
Perrenoud, Aug. Vve, repass.

**SACS DE TOURISTES,  
THERMOS,**

bons, solides, chez  
avec timbres S. E. N. J.

**S. E. EMERY**  
Rue Andrié 3

- 3 Perrenoud, Charles, commis,  
Perrenoud, Georges, négociant.  
Stebler, Hélène, emballeuse.  
Vuille, Sophie, fixeuse.  
Perrenoud, Pauline, aciers.
- 4 Favre, Albert, prop., boucher.  
Robert, Louis, coiffeur.  
Bourquin, Fritz, horloger.
- 6 Coopératives Réunies, prop.  
Matthey, Jules, horloger.  
Roulet, Numa, avocat.  
Bobillier, Francis, ébauches.  
Vuille, Berthe.  
Pharmacie Coopérative.
- 7 Thiébaud, Georges, prop., boul.  
Pellaton, Ernest, rentier,  
Siegrist, Rosa, assortiments.  
Rollat, Louis, ébéniste.  
Matthey, Rose Vve. ménagère.  
Pellet, Gges, Vve, commis.  
Vallana, Camille, mécanicien.  
Pierrehumbert, Daniel, primeurs.
- 8 Jeanneret, Abram-Louis, prop.  
Zbinden, Aug. Vve, ménag.  
Huguenin, Jules-Henri, horloger.  
Burgener, Cécile, Vve, ménag.  
Maire, Mathilde, couturière.  
Fuss, Edith Vve, régleuse.  
Seitz, Sœurs, ménagères.
- 9 Thiébaud, Georges, prop.  
Renevey, William, boîtier.  
Schnegg, Céline Vve, rentière.  
Droz, Emile-Ami, doreur.  
Arnaboldi, Fernand, bijoutier.  
Gilliéron, Charles, remonteur.  
Robert, Léon, aide-magasinier.  
Dagon, Fernand, typogr.  
Berset, Jules, gendarme.  
Humbert, Robert, manœuvre.
- 11 Lohri, Paul, prop., négociant.  
Matthey, Sœurs, tailleuses.  
Perret, Jules, commis.  
Giauque, Henri, mécanicien.

### Prés d'Amens

- 6 Aciera, S. A., propr.  
Schenk, Arthur, concierge.

### Progrès (Rue du)

- 7 Wirth, Wilhelm, Vve, mén., pr.  
Peter, Paul, repasseur.  
Huguenin, Ami, horloger.  
Patthey, Léa, horlogère.
- 9 Cachelin, Marc, prop.  
Clerc, Jâmes, forestier.  
Sandoz, Edouard, remonteur.  
Perruchi, César, assortiments.  
Robert, Anaïse, ménagère.
- 11 Banderet, Chs, prop., cond. routes.  
Günther, Gottfried, boucher.  
Robert, Etienne, horloger.  
Curie, Julia, assortiments.
- 13 Græppi, Edouard, propr.  
(Gér.), Græppi, Emile Vve, mén.  
Ducommun, Jules, boîtier.  
Robert, Marcel, remonteur.
- 15 Saas, Louis-Hri, prop., mécanic,  
Frydig, Oscar, coiffeur.  
Huguenin, René, mécanicien.  
Huguenin, Bernard, ébauches.  
Brandt, Berthe, assortiments.
- 17 Jeanmonod, Emile, pr., app. gaz.  
Jaquet, Jacques, horloger.  
Rognon, Fanny, Vve, ménag.
- 19 Gabus, Marcel, succes. de, prop.  
(Gér.) Matthey & Boschung.  
Balimann, Léon, boîtier.  
Augsburger, Jules, horloger.  
Berger, Gottfried, mécanicien.
- 21 Gabus, Marcel, succes. de, prop.  
(Gér.) Matthey & Boschung.  
Patthey, Jules-Hermann, mécanic.  
Courvoisier, Gges, acheveur.  
Stähly, Aurèle, chauffeur.
- 23 Mosimann, Arnold, prop., frapp.  
Erard, Paul-Lucien, boîtier.  
Ziegler, Edouard, pos. cadrans.  
Vermot, Ida, ébauches
- 25 Oth. Girard, Tell, propriétaire.  
(Gérants) Matthey & Boschung.  
Jacot, Marie Vve, ménagère.  
Desarzens, Gustave, commis.  
Rieser, Gges, boîtier.
- 27 Oth. Girard, Tell, propriétaire.  
(Gérants) Matthey & Boschung.  
Scherz, Jean-Christian, pivoteur.  
Gabus, Charles, manœuvre.

- 31 Saas, Louis-Henri, enfants de. pro.  
Dubois, Louise, Vve, ménag.  
Clerc, Louis-Alfred, acheveur.  
Ecuyer, Sœurs, commis.  
Fabrny, Marcel, horloger.  
Favre, Alice, commis.  
Saas, Henri, mécanicien.  
Maire, Lina et Jeanne, ménag.  
Dienit, Emile, journalier.  
Saas frères et sœurs, garagistes.
- 33 Nadenbousch, Adèle et enfants  
Robert, propriét.  
(Gér.) Haldimann, G. av., Neu-  
châtel.  
Corlet, Joseph, remonteur.  
Béguin, Ls-Alcide, cordonnier.  
Béguin, Louisa, assortiments.  
Dubois, Numa, émailleur.  
Burgener, Henri, terrassier.  
Girard, Emma, pos. roues.
- 37 Coopératives Réunies, propr.  
Jeanneret, Arnold-Henri, institut.  
Senn, Henri, sertsisseur.  
Dubois, Gges-Hri, remonteur.  
Aubry, Jules-Alc., fact. retraité.  
Jeanneret, Gges-Ele, cordonnier.  
Sauser, Armel-Louis, assortiments.  
Dubois, Héléne Vve, coutur.
- 39 Rosat, Paul, propr., régleur.  
Dubois, Edgar, horloger.  
Montandon, Jâmes, instituteur.
- 41 Soc. Immob. Progrès S. A., pr.  
(Gér.) Matthey & Boschung.  
Gigandet, L., mécanicien.  
Reinhard, Charles, sertsisseur.  
Rauss, F. Vve, assortiments.  
Ducommun, Jules, tapissier.  
Grillet, Charles, assortiments.  
Boillod, Alfred, horloger.  
Benoît, Paul, horloger.  
Parel, Léopold, commis C. F. F.  
Zutter, Charles, horloger.
- 43 Barbieri, Etienne, propr.  
Pellaton, Paul, man. niel.  
Hentzler, Laure, modiste.  
Philippin, Jâmes, commis.  
Marthaler, Gustave, mécanicien.  
Buchter, Jacques, horloger.  
Jeanneret, Charles, Vve, ménag.  
Perrelet, André, assort.

- 43 Jeanneret, Henri, agent police.  
Perret, Chs, man. mécanicien.
- 45 Lanfranchini, Prre, gyp.-peint., pr.  
Gindrat, Armand, boîtier.  
Geiser, Lucien, polisseur.  
Colomb, Berthe, horlogère.  
Favre, Marie-Louise, commis.
- 47 Knutti, Chs, prop., boucher.  
Knutti, Henri fils, boucher.  
Aubert, Charles, instituteur.  
Vuille, Paul, horloger.  
Piroué, Paul, coiffeur,  
Courvoisier, Paul, acheveur.

### Raisin (Rue du)

- 5 Robert, Marie, propr., gainière.  
Rieser, Emile, boîtier.  
Jeanmairet, Fritz, horloger.
- 7 Abplanalp, Gust., prop., cafet.  
Abplanalp, Gustave fils, boîtier.

### Raya

- 7 Guyot, Willy, propriét., instit.  
Guyot, Léa Vve, ménagère.
- 15 Soc. Immob. Raya S. A.  
(Gér.) Jâmes Jacot, Envers 47.  
Breting, Charles, chef publicité.  
Bargetzi, Jean, négociant.  
Rothacher, Philippe, horloger.  
Bolliger, Henri, instituteur.  
Balmer, Louis, horloger.  
Jacot, Maurice, horloger.

### Reques (Chemin des)

- 4 Mosimann, Fritz, prop., propr.  
Bovet, Fritz, sans profession.  
Froidevaux, Arthur, mécanicien.
- 10 Piquet, enf. d'Edouard, propr.  
Marchand, Achille, fonct. postal.  
Delacour, Constant, boîtier.  
Ramseyer, Marie, assortiments.  
Robert, Charles, horloger.  
Huggler, Mlle, sans profess.  
Mahieu, Louis, horloger.  
Robert, Edmond, mécanicien.  
Burri, Edmond, électricien.
- 12 Baillod, Léopold, success., propr.  
Lesna, Julia, vendeuse.  
Stuedler, sœurs, assortiments.

**Serviettes et Sacs d'école**

s'achètent bon et bon marché chez

**S. E. EMERY**

5 % S. E. N. J.

Rue Andrié 3

- 12 Châtelain, Gédéon, horloger.  
Baillod, Mlles, instit. et commis.  
Baillod, Léopold, professeur.
- 14 Mosimann, Adolp., prop., sertiss.  
Mongrandi, Joseph, ébéniste.  
Jeanneret, Elisabeth, assortim.  
Boucard, Marie-Louise, ménag.  
Lozeron, Roger, terrassier.  
Launer, Alfred, assortiments.
- 16 Turtschy, Charles, prop.  
Colliard, Louis, manœuvre.
- 18 Maire, Ls-Eug., prop. et oxydeur.
- 20 Baillod frères, prop.  
Noirjean, A., gendarme.  
Bubloz, Gustave, instituteur.  
Favre, Gédéon, menuisier.  
Bersier, Jean, assortiments.  
Schæfer, Jean, boîtier.  
Duvanel, Fritz-Emile, assort.
- 20bis Favre, Zélim, journalier.
- 22 Nardin, Chs, prop., m. boîtier.  
Ducommun, Fritz, horloger.  
Schöni, Frédéric, horloger.
- 24 Sandoz, Tell et Karl, propriét.  
Klaye, Jean, boîtier.  
Girardet, Henri, pivotteur.  
Droz, Oscar, horloger.  
Pellet, Georges, ouvrier.  
Cordier, Nanette, ménagère.

### Sapins (Chemin des)

- 5 Reymond, Paul, prop., rentier.  
Reymond, Vve Adrien.  
Dupraz, Constant, visit. douane.
- 8 Jeannet, Alfred, rent., propr.  
Jaquet, Henri, instituteur.  
Roulet, Alfred, graveur.
- 9 Glauser, Chs, prop., emboît.  
Brunner, Jean-Ed., Vve.  
Glauser-Maurer, Chs, horloger.

### Saules (Rue des)

- 3 Kunkler, Vve de Fréd., propr.  
Dubois, René, horloger.  
Gros, Albert, horloger.

### Soleil d'Or (route du)

- 5 Bourquin, Aug., rent., propr.  
(Gérant) Henri Bourquin.  
Richardet, Louis, remonteur.

- 5 Gabus, Arn., nielleur.  
Corlet, Ulysse Vve, ménagère.  
Pellaton, sœurs, ménagères.  
Carozza, Jean-Marie, poëlier.  
Urfer, Mathilde Vve, ménag.  
Perregaux, Marcel, compt.  
Thiébaud, Paul-Alb., jardinier.  
Anderegg, Gges, Vve, ouvrière.
- 10 Gabus, Georges, prop.  
Robert, Auguste, agriculteur.  
L'Eplattenier, Philémon, empl.
- 19 Toffel, Arm., instituteur, prop.  
Fallet, René, direct. assistance.

### Sylvain-Mairet (Rue)

- 10 Matthey, Elise, Vve, rent., prop.  
Perret, Robert, médec.-dentiste.

### Technicum (Avenue du)

- 1 Casino-Théâtre, propriétaire.  
(Gérants) Matthey & Boschung.  
Roulet, Louis, cafetier.
- 16 Hôme Zénith.  
Chevalier, Ida Vve, directrice.
- 21 Commune du Locle, propr.  
Maire, Eugène, chef d'usine.  
Klenk, André, tailleur.  
Prétôt, Louise, concierge.
- 26 Commune du Locle, propriétaire.  
Vermot, Augustin, concierge.
- 28 Commune du Locle, propriétaire.  
Bæhler, Alfred, mécanicien.

### Temple (Rue du)

- 1 Jung, Chs, propriét., rentier.  
Jung, Jean, négociant.  
Parel, Henri, mécanicien.  
Hofer, Hermann, découpeur.  
Emch, Jean, assortiments.  
Sausser, Emma, Vve, ménagère.  
Sausser, sœurs.
- 3 Dubois, Jâmes, Vve, prop. et rent.  
Humbert, Camille Vve, assortim.  
Jeanprêtre, M., boîtier.  
Rauss, Vve François, négociant.
- 5 Sandoz frères et Favre, Benjamin, prop. et négociants.  
Peverelli, Hector, mécanicien.  
Favre, Georges, mécanicien.  
Jacot, Ad. Vve, ménagère.

- 5 Sandoz-Maire, Paul, négociant.  
Haldimann, Esther, Vve, rentière.  
Mercier, Paul-Edouard, rémont.
- 7 Gnægi, Agnès et Favre, Julien  
et Madeleine, prop.  
Favre, Mathilde, Vve, rentière.  
Courvoisier, Mme, lessiveuse.  
Schweizer, Ernest, pâtissier.  
Montandon, René, assortiments.  
Gartner, Joseph, cuisinier.
- 10 Blaser, Elisabeth, prop., négoc.  
Johann, Wilhelm, commerçant.  
Kohly, Paul, boîtier.  
Blaser, Arnold, boîtier.  
Salvisberg, Vve de Chs, ménag.
- 19 Schaber, Sophie, prop., rentière.  
Schaber, Oscar, technicien.  
Duvanel, Tell, horloger.  
Petermann, Mad., ménagère.  
Simon, Vve de Ferd., tailleur.  
Jenny, Marie, Vve, ménag.  
Klauser, Hermann, mécanicien.
- 20 Soc. imm. Garage des Trois-Rois,  
propriét.  
(Gér.) Matthey & Boschung.  
Grimler, Willy, commerçant.  
Nussbaumer, E., chef garage.
- 21 Haldimann, Hil. Vve. mén., pr.  
Quartier, Henri, rentier.  
Ducommun, André, assort.  
Mentana, César, chocolatier.  
Vuille, Felix, manœuvre.
- 23 Landry, Pierre, prop.  
(Gérant) Gentil, Michel, notaire.  
Lecoultre, Gaspard, limeur.  
Bauer, Conrad, journalier.  
Minder, Emile, cafetier.  
Ducommun, Pauline, ménagère.  
Schild, René, horloger.
- 27 Soc de l'Hôtel des 3 Rois, prop.  
(Gérant) Michel Gentil, not.  
Pisoli, Jane, tenanc. hôtel.  
Pisoli, Marcel, ferblantier.
- 29 Soc. Immob. Temp. 29, S.A., prop.  
(Gér.) Jâmes Jacot, Envers 47.  
Matthey, Mlle, ménag.  
Schneider, Frida, surv. téléphone.  
Baillod, Chs, médecin.  
Tissot, Edouard, horloger.
- 29 Matile, Eugène, ébéniste.  
Salon Coopér. de coiffure.  
Ziegler, Auguste, assurances.

**Tourelles** (Chemin des)

- 1 Schaller, Henri, prop., négociant.  
Simonin, Henri-U., assortim.  
Jeanneret, Charles, horloger,  
Sausser, Charles-Armand, assort.  
Giroud, Nicette, institutrice.  
Golay, Henri-Lucien, ouilleur.
- 3 Matthey, succ. de Paul, prop.  
Matthey, Francis, acheveur.  
Matthey, John, gainier.  
Jeanneret, Bern.-Ch., couvreur.  
Feutz, Paul, balanciers.
- 4 Tissot, Paul, propr.
- 5 Delvecchio, héritiers de Hri, prop.  
(Gérant) Willy Bouillane.  
Cart, Robert, fabr. d'horlog.  
Boillod, René, boîtier.  
Eymann, Louis, assortiments.  
Perrin, Paul, émailleur.  
Racine, Gaston, acheveur.  
Perref. Lucie, vendeuse.  
Jacot, André, employé banque.
- 7 Jacot, Georges, propr.  
Fox, John, fonct. postal.  
Polier, Wilhelm, décorateur.
- 9 Huguenin, Ulysse, prop., indust.  
Calame, Alcindor, horloger.  
Matthey, Marc, remonteur.
- 10 Borel, Bern. Vve, propr., rent.  
Huguenin, Paul, industriel.
- 11 Zbinden, Vve d'Edouard, prop.,  
ménagère.  
Inglin, Henri, emboîteur.  
Renaud, Paul, technicien.  
Perrenoud, Emile, facteur.
- 12 Tissot, Charles, propr., industr.
- 13 Bandi, Charles, propr., nickel.
- 15 Dubois, Bernard, propr., boîtier.  
Jeanneret, Henri, industriel.  
Nagel, Jean-Louis, inspec. forest.  
Huguenin, Zélim, empl. S. Ind.
- 19 Tissot, Chs & Fils S. A., prop.  
Grau, Eugène, concierge.

**VASES A FLEURS,**chez  
Flours artificielles, choix superbe**S. E. EMERY**

Rue Andrié 3



# Adresses des Habitants Stables du Locle

Classés par ordre alphabétique

- Abplanalp, Alb, cantonn. C. F. F., Grande-Rue 1.  
— Gustave, cafet., Raisin 7.  
— Gustave, boîtier, Raisin 7.
- Aciéra, S. A., fabr. de mécanique. Prés d'Amens 6.
- Ackermann, Ernest, garç. laborat., Jeannerets 27.
- Aeberhard, Léo, gendar., Bied 1.
- Aeberli, Gérald, mécan., Chalet 4.
- Aebi, Jac., mécan., Girardet 68.
- Aellen, Ali, horlog., Jaluse 24.  
— Alice, poliss., J.-d'Hôtaux 2.  
— Alice Vve, agr., Jean-d'Hôt. 2.  
— Alice, polisseuse, Foyer 6.  
— André, mécan., Montpugin 16.  
— Angèle, concierge, France 11.  
— Anna, Vve, Foyer 6.  
— Arm., terrass., Jaluse 24.  
— Blulette, coutur., J. d'Hôtaux 2.  
— Chs-Alb., mécanicien, Jaluse 8.  
— Charles, remont., Côte 4.  
— Chs-Em., agric., Monts Orient. 1.  
— Edg., domest., Jean d'Hôtaux 2.  
— Emilie, ébauch, Foyer 6.  
— Emma Vve, mén., Montpug. 16.  
— Fernand, représ., Gde-Rue 21.  
— Fritz, domest., Jean d'Hôtaux 2.  
— Louis, agricult., Crozot 1.  
— Marc, agricult., Molière 21.  
— Marcel, domestique, Crozot 6.  
— Maurice agriculteur, Rez 1.  
— Nadine, peint.-ém., Jeanner. 1.  
— René, frais., DI-J.Richard 5.  
— Rosina, Vve mén., Girardet 46.
- Aellen, Ul., horl., Jean d'Hôtaux 2.  
— William, man. jard., Envers 47.  
— Walth., agricult., Molière 21.  
— Wern., commis bqce, Côte 4.  
— Yvonne, emballeuse, Foyer 6.  
— Yvonne, assort., Temple 19.
- Aellig, Félix, conducteur, C. F. F. retraité, Mi-Côte 3.  
— Léopold, typogr., Mi-Côte 3.  
— Rachel, assortim., Mi-Côte 3.  
— Ruth, pignons, Mi-Côte 3.  
— Suz., sertiss., Mi-Côte 3.  
— Théodore, sertiss., Banque 2.
- Aeppli, Marie Vve, Etangs 2.  
— Fritz, boulanger, Etangs 2.
- Aerni, Ch., direct., Monts 45.  
— Ida, sertisseuse, Monts 45.
- Albisetti, Sigfrid, maçon, Midi 15.
- Allemann, A.-W., compt., France 67.  
— Johann, boulanger, Industrie 7.  
— Joseph, repass., Girardet 68.
- Allenbach, Marcus, agr., Combe Monterban 1.
- Alpha, fab. compteurs, D. Jrich. 5.
- Althaus, Angél., s. prof., DI-J.R. 32.  
— Lse-O., s. prof., DI-J.Rich. 32.
- Amacher, Arn., man., Monts 66.  
— Charlotte Vve, mén., Concord. 25
- Ambühl, Jos., men., Montpugin 1.
- Amev, Ali, ancrés, Monts 47.  
— Marcel, comm. post., Collège 6.
- Amez-Droz, Art., drog., Mi-Côte 28.  
— Albert, commis, Gde-Rue 16.  
— Jules, émail., A.-M.-Piag. 31.

- Amiet, Osc., méc., Al.-M.-Piag 16.  
 Amiot, Eugénie, mén., Concorde 55.  
 Andelli, Hri, serrurier, Bournot 5.  
 Anderegg, Amanda, régleuse, Bellevue 12.  
 — Fritz, boîtier, Hôtel-de-Ville 13  
 — Mart., Vve, mén. Soleil d'Or 5.  
 — René, horl., Hôtel-de-Ville 13.  
 — Roger, horl., Hôt.-de-Ville 13.  
 Andreini, Jean, maçon, C. Vail. 35.  
 — Vincent, maçon, Envers 62.  
 Andreino, Clothilde, mod., Crêt-Perrelet 3.  
 — Joseph, men., Crêt-Perrelet 3.  
 — Primitiva, Vve, C.-Perrelet 3.  
 — Roméo, élect., Billodes 75.  
 Andrey, Alf., assort., Envers 43.  
 — Louis, ébauch., C.-Vaillant 15.  
 — Mcel, man., J.-J.-Huguenin 10.  
 Andrié, Arm., boît., Molière 11.  
 — Ewald, assort., Jeannerets 34.  
 — Gges-Eug., ébauc., Girardet 47.  
 — Willy, commiss., Molière 11.  
 Anker, Louise, ménag., Fleurs 5.  
 Anklin, Catherine, s. prof., Jeannerets 27.  
 Annen, Berthe, journ. C.-Vaillant 6.  
 — Thérèse, assort., Envers 58.  
 Antenen, Ed., guill., France 22.  
 — Gottl., restaurateur, Verger 4.  
 — Jean, domest., J.-d'Aarberg 8.  
 — Ml-André, p. cad., Jeanneret 7.  
 — Paul, graveur, Dl-JeanRich. 34.  
 — Yvonne, sommel., Verger 4.  
 Arber, Hans, tech.-mé., Billod. 61.  
 Armée du Salut, Bournot 37.  
 Arnaboldi, Fern., bijout., Pont 9.  
 — Henri, remont., Gde-Rue 26.  
 Arni, Alb., méc., Chalet 6.  
 Arrighi, Hri, maçon, Etangs 12.  
 Arrigo, Cyrille, pivot, Envers 1.  
 — Edgar, assort., Jehan-Droz 13.  
 — Edm., empl. C. F. F., Chalet 4.  
 — Marino, achev., Envers 1.  
 — Noella, tailleuse, Envers 1.  
 Arrigoni, Arrigo, pierr., Bourn. 33.  
 — Jos., maçon, Hôtel-de-Ville 11.  
 — Louis, gyps.-peintre, Pont 7.  
 Asile des Billodes, Billodes 40.  
 Assoc. patr. horlog. du district du Locle, Crêt-Vaillant 37.  
 Auberson, Ace, s. pr., D.-J.Rich 12.  
 Aubert, Adrienne, empl., D. JRich. 8.  
 — Angèle, mén., Dl-J.-Richard 8.  
 — Aug., retraité, Dl-J.Richard 8.  
 — Bluette, assort., Gde-Rue 14.  
 — Cécile, dem. mag., J.-J. Hugu. 27  
 — Charles, rem., Bournot 13.  
 — Ch., instit., Progrès 47.  
 — Chs, commis, Progrès 47.  
 — Emile, visiteur, J.-J.-Huguen. 27.  
 — Francis, rem., Grande-Rue 14.  
 — Madel., institut., Progrès 47.  
 — Paul, remont., D.-J.-Richard 8.  
 — René, remont., Gare 3.  
 Aubert-Paillard, Chs, emb., Andrié 7.  
 Aubort, Ls, fromag., Gde-Rue 12.  
 Aubry, Jules, fact. retr., Progrès 37.  
 Auderset, Jean, fond., Billodes 42.  
 Aufranc, Jean, empl., Foyer 17.  
 Augsburg, Cécile, Vve, agric., Molière 10.  
 — Cécile, ébauch., Molière 10.  
 — Emma, ancrs, Girardet 44.  
 — Fritz, agricult., Molière 10.  
 — Georges, boît., M.-A.-Calame 6  
 — Jules, remont., Progrès 19.  
 — Léa, assortim., Progrès 19.

# Maroquinerie

Rue Andrié 3

# S. E. EMERY

Téléphone 31.754

- Augsburger, Mlde, régl., Girardet 39  
 — Math., Vve, ménag., Marais 18.  
 — Pl-Ali, remont., Marais 18.  
 — Pl-Alph., rem., M.-A. Calame 6  
 — Rosina, journal., Côte 18.  
 — Tell, achev., D.-J. Richard 8.  
 — William, ach., Hôt.-de-Ville 13.  
 Bächler, Yvonne, ass., Envers 49.  
 Bächli, Lina, emball., France 29.  
 Bachmann, Aug., repas., Hôpit. 18.  
 — Ch.-Em., secrets, Marais 30.  
 — Chs-Em., scieur, Replattes 5.  
 — Christ, gazier, C. d. Billodes 4.  
 — Cornélie, ébauch., Côte 10.  
 — Elvine, fleuriste, Côte 10.  
 — Emma, agric., Jaluse 33.  
 — Erhard, remont., Jeanneret 38.  
 — Georges, domest., Jaluse 15.  
 — Henri, mécan., Billodes 69.  
 — Henri, boîtier, Hôpital 12.  
 — Mrie, régl., Etangs 27.  
 — Marie, Vve, ménag., Etangs 27.  
 — Paul, agricult., Voisinage 3.  
 — Violette, mén., J.-J.-Huguen. 15  
 Bader, Anna, mén., Bournot 33.  
 — Chs, régl., A.-M. Piaget 21.  
 Badertscher, Karl, méc., Bied 3.  
 Badet, Jules, chef fabr., J.-d'Aarb. 8.  
 — Simone, Jean-d'Aarberg 8.  
 Badrutt, Alp., past., M.-A. Calame 2.  
 Badstuber, Emilia, journ., Billod 35.  
 — Georges, assort., Billodes 35.  
 — Marguer., assort., Billodes 35.  
 Bæhr, Charles, mécan., France 21.  
 atelier, Ecreuses 3.  
 — Pl-Christ., méc., Eroges 18.  
 Bähler, Alfr., empl. préf., Avenir 23.  
 — Blanche, commis, Crêt-Vaill. 14.  
 — Chs-Alb., chocol., Jeanner. 40.  
 Bähler, Chs-Alf., man., Av. Tech. 28.  
 — Chs-Vict., monteur, Pont 8.  
 — Fritz, mécan., Banque 12.  
 — Gges, estamp., Crêt-Vaillant 35.  
 — Henri, mécan., Foyer 16.  
 — Louise, ébauch., Envers 49.  
 — Raoul, assort., Envers 49.  
 — Raoul, bijout., Envers 49.  
 — Richard, ébauch., Crêt Vaill. 14.  
 — Suz., assort., Envers 49.  
 — Ulysse, commis, Avenir 10.  
 — Yvonne, assort., Envers 49.  
 Baillif, Emma, Vve, DI JRichard 35.  
 Baillocl, Amélie, mén., Marais 5.  
 — Agathe, ébauches, Côte 15.  
 — André, m. boît. Techn., B.-Site 4.  
 — Artil, acheveur, Côte 15.  
 — Chs, Dr méd., Temple 29.  
 — Ch.-Aug., mécan., Côte 15.  
 — Emma, Mme, mén., Mi-Côte 14.  
 — Eveline, régleuse, Côte 15.  
 — Georges, commis, Beau-Site 4.  
 — Gges, secrets, Bellevue 2bis.  
 — Hriette, log., A.-M.-Piaget 23.  
 — John, f. horl., Mi-Côte 14.  
 — John, sertiss., Mi-Côte 14.  
 — Léop. fils, prof., Reçues 12.  
 — Mad., assort., Bellevue 2bis.  
 — Mcel, remont., Jx-Pélichet 20.  
 — Marthe, assort., Bellevue 2bis.  
 — Mathilde, aciers, Marais 5.  
 — Maurice, boîtier, Envers 1.  
 — Nelly, ménagère, Côte 15.  
 — Philippe, horlog., Beau-Site 4.  
 — Ruth, institutrice, Reçues 12.  
 — Suzanne, compt., Reçues 12.  
 — Théod., confis., Beau-Site 4.  
 — William, instit., Collège 4.  
 Baillods, B tha, ébauch., Avenir 13

- Balanche, Chs-E, chauff., Foule 30.  
 — Marie-Lse, s. prof., Envers 53.  
 — Narcisse, journ., Chauffaud 10.
- Balimann, Elise, Crêt-Vaillant 35.  
 — Léon, boîtier, Progrès 19.  
 — Louise, ménag., Progrès 19.
- Bally, Paul, profess., Foyer 21.
- Balmer, Adèle Vve, agr., Jaluse 10.  
 — Ed., mécan., J.-J.-Huguen. 27.  
 — Jules, journ., Banque 2.  
 — Louis, pivoteur, Raya 15.  
 — Marguerite, régleuse, Raya 15.
- Bandelier, Marcel, guill., Eroges 32.  
 — Georgette, cadr., Eroges 32.  
 — Jeanne, tailleuse, Girardet 47.  
 — Roger, achev., Eroges 32.  
 — Rose, régleuse, France 21.
- Banderet, Ch., conduct. de routes.  
 Progrès 11.  
 — Chs, sans prof., Gde-Rue 21.  
 — Marthe, graveuse, Progrès 11.
- Bandi, Chs, nickel., Tourelles 13.
- Banque canton., succ., Gd'Rue 25.
- Barbey, Eug., lim. cadr., Baume 3.  
 — Georges, doreur, Concorde 29.  
 — Georges, coiffeur, Concorde 29.  
 — Marie-Bertha, mén., France 22.  
 — Paul, journal., Molière 11.
- Barbezat, Blanche, mén., D.-J.-Richard 10.  
 — Hri, commis, Côtes-des-Bill. 6.  
 — Maurice, dent., Di-JeanRich. 10.  
 — Paul, fab. d'horl., C. Billod. 6.  
 — Pierre, étud., C.-des-Billod. 6.
- Barbier, Jmes, commiss., France 14.  
 — Ls, concierge, Grande-rue 11.
- Barbieri, Et., men., J.-F.-Houriet 5.  
 — Jean, menuis., J.-F. Houriet 5.  
 — Maurice, ébén., J.-F.-Houriet 5.
- Bardone, A., cord., H. Grandjean 2.
- Bargetzi, Chs, étamp., Gde-Rue 3.  
 — Chs, élect. méc., Gde-Rue 3.  
 — Jean-Arn., commerc., Raya 15.  
 — Jean-Bap., marbr., Jeannerets 34.  
 — Jeanne, s. prof., Jeannerets 34.  
 — Léon, méc., A.-M.-Piaget 16.  
 — Pierre, peintre, Jeannerets 34.
- Barret, Chs, élect., Foyer 18.
- Barth, Elise, Vve, Concorde 9.  
 — Berthe, coutur., Concorde 9.  
 — Hri, agricul., Ravières 2.  
 — Josepha, Vve, mén., Concord. 49.  
 — Marie, ménag., Concorde 9.  
 — William, bûch., Replattes 9.
- Barthoulot, Fçois, empl. téléph.,  
 Prévoux 15.  
 — Louis, charpent., Prévoux 15.
- Bärtschi, Fritz, niell., Bellevue 4.
- Barzé, Prre, carrier, Jeannerets 33.
- Bassin, Ch.-Ed., mécan., Girardet 60.  
 — Camille, régl., Girardet 60.  
 — Marcienne, s. prof., Girardet 60.  
 — Roger, mécan., Girardet 60.  
 — Simone, commis, Girardet 60.
- Baud, Marie-A., pierr., Envers 69.
- Bauer, Alfred, commis, Midi 17a.  
 — Conrad, boulang., Temple 23.  
 — Emma, ménag., France 1.  
 — Hélène Vve, mén., M.-A.-Cal. 12.
- Baumann, Gertr., vend., G.-Rue 32.  
 — Lydia, assort., Beau-Site 5.  
 — Werner, méc., Beau-Site 5.
- Baumberger, Alf., couv., Girard. 23.  
 — Alfr., couvr., Bournot 19.  
 — Ernest, couvreur, Bournot 19.
- Baumgartner, Alb., commis, Hry  
 Grandjean 2.  
 — Bertha, régl., Billodes 59.

**POUR CADEAUX** en tous genres  
 d'articles à prix avantageux, voyez au

**Magasin S. E. EMERY**  
 Rue Andrié 3

- Baumgartner, Charles, typogr., Foyer 25 b.  
 — Edwin, boît., M.-A.-Calame 5.  
 — Henri, mécan., Côte 25.  
 — Hri-Edw., découp., Billodes 59.  
 — Léon, man. scierie, Côte 25.  
 — Léone, horlog., Billodes 59.  
 — René, mécan., Invisible 6.  
 — Walt., horloger, France 29.  
 Baverel, Al., Vve, s. prof., Monts 56.  
 Beck, Paul, boîtier, J.-J.-Hug. 12.  
 Becker, Willy, peint., H.-de-Ville 13.  
 — Fréd., appar., H.-de-Ville 13.  
 Béguelin, Bertr., commis, Billod. 25.  
 — Bertrand, mécan., Collège 4.  
 — Marg., Vve, Foyer 29.  
 Béguin, Adrien, employé C. F. F., Crêt Perrelet 1.  
 — Alex., boîtier, Girardet 46.  
 — André, horloger, Monts 58.  
 — Berthe, ménag., Avenir 22.  
 — Cécile Vve, ménag., Foyer 17.  
 — Chs, Dr, pharm., Gde-Rue 38.  
 — Charles, régleur, Foyer 17.  
 — Edith, commis, Foyer 17.  
 — Gérard, méc., DI-JRich. 37.  
 — Ida, assort., Reçues 14.  
 — Jean, boîtier, Marais 15.  
 — Jules, acheveur, Envers 25.  
 — Julien, Vve, mén., Envers 22.  
 — Ls-Alc., cord., Progrès 33.  
 — Louisa, taill., Progrès 33.  
 — Louise, Vve, France 14.  
 — Marie-Lse, Vve, mén., Marais 15.  
 — Wm, dir. Ec. prim., Monts 58.  
 Behra, Alph., coiff., Marais 20.  
 — Xavier, coiffeur, Marais 20.  
 Beiner, Arth., rem., Jeannerets 4.  
 — René, décott., Billodes 73.  
 Bell, bouch., Tple 7 et France 18.  
 Bel, Chs, agr., Roches Voumard 30.  
 — Chs-E., domest., R. Voum. 30.  
 — Eug., voit., Roches Voumard 30.  
 — Rose-Mar., emball., R. Voum. 30.  
 Bellat, Bernard., ébauc., France 22.  
 — Joséphine, ébauch., France 22.  
 Benoît, Alice, régleuse, Foule 24.  
 — Cl.-Eva, débris, Envers 27.  
 — Lina, débris., Avenir 18.  
 — Marie, s. prof., Gde-Rue 32.  
 — Paul, assort., Progrès 41.  
 — Pierre, ess. juré, Mi-Côte 28.  
 — Rose, débris, Avenir 18.  
 — Ulysse, roueur, Foule 24.  
 Benz, Gottl., prof. au Technicum, Marais 27.  
 Berchten, Ern., découp. Bournot 33.  
 — Ernest, mécan., Jaluse 10.  
 Berclaz, René, choc., Jeannerets 27.  
 Bergeon, Jles, nég., DI JRichard 10.  
 — Edith, commis, DI-J.Richard 10.  
 — Mcel, fournit., H.-Grandjean 2.  
 — Yvonne, mod., DI-J.Richard 10.  
 Berger, Bern., rem., Gr. Rue 12.  
 — Edm., impr., A.-M.-Piag. 35.  
 — F.-Arth., grav., Bellevue 30.  
 — Fritz, m. bouch., Gd'Rue 1.  
 — Georges, boucher, Jaluse 12.  
 — Gottfr., mécan., Progrès 19.  
 — Henri, méc., Col-d.-Roches 26.  
 — Ismaël, A.-M. Piaget 16, magasin Temple 11.  
 — Raoul, assort., Gds-Monts 6.  
 — Rob., jard., Clos-aux-Veaux 2.  
 — R.-A., assort., Cbe Monterban 3.  
 — Suzanne, tailleuse, Châtel. 10.  
 Berjeux, Louis, assort., Girardet 5.  
 — Marcelin, man., Bournot 1.  
 Berlie, Léon-Ami, électro-mécan., Bellevue 26.



- Bernard, Camille, mod., Daniel-J. Richard 2.  
 — Gges, commis douan., Jeann. 4.  
 Bernasconi, And., boît., Jeanner. 31.  
 — Alex., sculpt., Midi 1.  
 — Ant., entrepren., Foule 24.  
 — Charles, maçon, Crêt-Vaillant 5.  
 — Clément, gypseur, Avenir 11.  
 — Clémentine, horlog., Avenir 11.  
 — Dominique, maçon, Billodes 44.  
 — Emma, ébauches, Bournot 31.  
 — Gges-Ele, méc., Jeannerets 31.  
 — Jean, ptre en voit., France 11.  
 — Louis, manœuvre, Bournot 31.  
 — Mathilde, cuisin., Foule 24.  
 — Paul, Bournot 31.  
 — Willy, carrier, DI JRichard 33.  
 Berner, Chs, commis, Bournot 25.  
 — Gust., cafet., DI-JRichard 34.  
 — Louise, ménag., Bournot 25.  
 — Rob., remont., Pont 11.  
 Berner-Zwahlen, Aug., mécanicien Bournot 25, atel. Temple 15.  
 Berret, Jos., pierr., Pet. Moulin 2.  
 — Marie, mén., Girardet 55.  
 — Math., assort., Girardet 55.  
 Berset, Jean, gde-front., Col 43.  
 — Jules, gendarme, Pont 9.  
 — Robert, employé Abatt., Col 45  
 Bersier, Jean, rhabill., Foyer 14.  
 — Ls, emp. Serv. Ind., Monts 48.  
 — Marguerite, mén., Reçues 20.  
 Bersot, Eug., rent., Monts 68.  
 — Julie, Vve, s. prof., Gde-Rue 1.  
 — Maurice, confis., Gare 14.  
 Berthoud, André, cadr., Jaluse 30.  
 — Augusta, f. boîtes, Techn. 16.  
 — Aug., représentant, Côte 19.  
 — César, poinç., France 27.  
 — Charles, achev., Jaluse 30.  
 Berthoud, François, secr., Châtel. 11.  
 — Jules, remont., Crêt-Vaillant 3.  
 — Madeleine, éb., Cr.-Vaillant 3.  
 — Marthe, Côte 19.  
 Bertin, Marie, rent., DI JRichard 12.  
 Bertoncini, Aug., méc., Gde Rue 20.  
 — Edm., gyps., DI-JeanRichard 8.  
 — Paul, gyps., DI-J. Richard 8.  
 — Pierrine, vend., Gde-Rue 20.  
 — Silvine, Vve, Grande Rue 20.  
 — Séraphine, taill., Gde Rue 20.  
 — Virg., ferblant., Grande Rue 20.  
 Bertschi, Fritz, nielleur, Bellev. 4.  
 Besse, Chs, man., Bellevue 4.  
 Bessire, Gges, manœuvre. Foyer 24.  
 Besson, André, camionn., Env. 65.  
 — Berthe, Vve, ébauc., Bellevue 4.  
 — Gaston, horlog., Bellévue 4.  
 — Léop., off. A. S., Bournot 37.  
 Bétrix, Chs, fonct. douan., Col 34.  
 — Hélène, stén.-dact., Col 34.  
 — Ls, serg. de pol., Jehan-Dz 13.  
 Beyeler, Gertr., mod., Envers 39.  
 — Chs, scieur, Envers 39.  
 Beyner, Ach., rem., Envers 47.  
 — Achille, remont., Molière 1.  
 — Arthur, cadrans, Jeh.-Droz 13.  
 — Chs., horl. rhab., France 20.  
 — Gustave, remont., Envers 35.  
 — Gustave, achev., Envers 35.  
 — Nadine, régleuse, Envers 47.  
 — René-G., décott., Envers 47.  
 Biedermann, Gges, boît., Indust. 13  
 — Pierrette, grav., Industrie 13.  
 Biehly, Jos., rem., Billodes 48.  
 Biéri, Agathe, dem. mag., C. Vail. 18.  
 — Alice, cout., Crêt-Vaillant 18.

**SACS DE DAMES**

le plus grand choix chez  
 PORTEMONNAIES - PORTEFEUILLES

**S. E. EMERY**

Andrié 3 - 5% S. E. N. J.

- Bigler, Gges, commis, Tourell. 5.  
 — Jean, fond., Col-des-Roch. 26.
- Billaud, Mrie Vve, dess., Col 38.  
 — Marie, ménag., Col 38.
- Billod, Anaïse, mén., France 31.  
 — Bern., agricult., Crozot 19.  
 — Gges, ébauch., Concorde 43.  
 — Lina, ménag., Prévoux 21.  
 — Lucie, agric., Prévoux 25.
- Billod-Girard, Fernande, polisseuse, Crêt-Vaillant 6.  
 — Louise, Vve, ménag., France 21.  
 — Paul-Aug., assort., Avenir 10.  
 — Paul, acheveur, France 21.
- Bionda, Hri, gyps., Avenir 13.
- Bise, Delphine, Vve, mén., Chalet 6.  
 — Emile-Louis, Andrié 5.  
 — Gustave, Chalet 6.
- Bisetti, Lucien, men., Etangs 2.  
 — Maria, ébauches, Côte 38.  
 — Olga, logeages, Côte 38.
- Bizzini, J., nielleur, Billodes 21.
- Blanc, Anna, Vve, mén. Concor. 9.  
 — Emma, Vve. ménag., Côte 21.  
 — Germaine, empl., Etangs 20.  
 — Hélène, empl., Billodes 40.  
 — Hermann, régl., Châtelard 13.  
 — Lucien, sellier, Girardet 14.  
 — Mathilde, Vve, mén., Jeann. 30.  
 — Paul-Charles, achev., Côte 12.  
 — René-Gér., achev., France 20.  
 — Roger, méc.-électr., Côte 21.  
 — Rose, mén., M-A. Calame 14.
- Blandenier, Laure Vve, C.-Vaill. 16.  
 — Edgar, mécan., Jx-Pélichet 3.
- Blaser, Arn., boîtier, Temple 10.  
 — Elisab., Vve, mén., Temple 10.  
 — Elisab., négoc., Temple 10.  
 — Emile, commission., Côte 8.
- Blaser, Gottfried, coiff., Côte 12.  
 — Ls, empl. C. F. F., Billodes 61.  
 — Rod., boîtier, Foyer 12.  
 — Willy, Foyer 12.
- Blatter, Aug., ferbl., DI-JRich. 34.  
 — Bluette, commis, DI-J.Rich. 34.  
 — Fritz, doreur, Marais 27.  
 — Jean, journal., Gde-Rue 1.  
 — Jules, boît., Envers 33.  
 — Math. Vve, mén., Pont 8.  
 — Rod., man., Gde-Rue 1.
- Blumer, Anna Vve, J.-J.-Hugu. 11.  
 — Madel, assort., J.-J. Huguen. 11.
- Bobillier, Jos.-H., méc., Eroges 18.  
 — Louis-Fr., ébauches, Pont 6.
- Bœhm, Emma, sr visit., Bellevue 42.
- Bögli, Marie, s. prof., Pillichody 4.
- Boglio, Jean, fumiste, DI-J.Rich. 8.
- Boichat, Aur., boîtier, Concorde 11.
- Boillat, Arn., ag. pol. DI JRichard 15.  
 — Ch., prim., Bournot 15.  
 — Léon, horlog., J. d'Aarberg 8.
- Boillod, Alf., assort., Progrès 41.  
 — André, bouch., Cl.-aux-Veaux 2.  
 — André, remont., Collège 6.  
 — Elisabeth Vve, mén., Châtel. 15.  
 — Elvina, Vve, Girardet 55.  
 — E., pomp. fun., Clos aux Veaux 2.  
 — Georges, bij., Envers 39.  
 — Georges, assort., Girardet 55.  
 — Germaine, vend., Tourelles 5.  
 — Hélène, ébauch., Châtelard 15.  
 — Henriette, règl., France 20.  
 — Jeanne, emball., France 20.  
 — Louis, men., Chapelle 5.  
 — Paul, grav. lettres, Gare 3.  
 — Paul, mécanic., Jeannerets 20.  
 — Pl-Aug., assort., Industrie 15.

- Boillod, René, boît., Tourelles 5.  
 — Roger, aide, Clos-aux-Veaux 2.
- Boillon, Léon, s. prof., Bournot 33.
- Boiteux, André, horl., Molière 13.  
 — Cécile, Vve, Molière 13.  
 — Edgar, bijout., Molière 13.  
 — Roger, nielleur, Molière 13.  
 — Wm, acheveur, France 67.
- Bôle, Ls, ag. assur., France 1.  
 — Mrie-Jeanne, inst., France 1.
- Bôle-Baillet, Vve Louis, rentière.  
 France 1.
- Bolis, Joseph, confis., Eroges 24.  
 — Adèle, pignons, Billodes 22.  
 — Jeanne, horlog., Billodes 22.
- Bolle, Lucien, chocolat., Côte 20.
- Bolliger, Btha, sert., Industrie 15.  
 — Chs-Ele, mécan., Joux-Pélich. 5.  
 — Chs, scieur, Industrie 15.  
 — Chs, commis, Indust. 15.  
 — Henri, instituteur, Raya 15.  
 — Lucie, ménag., Joux-Pélichet 5.
- Bommer, Ch., md-tail., DI-JeanR. 12  
 — Chs fils, taill., D.-J.Richard 12.
- Bonnet, René, décol., France 18.
- Bonny, Jul., scieur, Pied d. Crêt 9.  
 — Yvonne, assort., P.-du-Crêt 9.
- Borcard, Bertha Vve, s. prof.,  
 Daniel-JeanRichard 34.
- Borel, Ali, agric., Crêtets 2.  
 — Alice, assortim., Prévoux 9.  
 — Amélie, s. prof., Jaluse 7.  
 — Blanche, régl., Billodes 50.  
 — Ch., assort., Industrie 23.  
 — Charles, agric., Replattes 1.  
 — Chs, empl. bque, Tourelles 10.  
 — Chs, mécan., Replattes 1.  
 — Chs, remont., Industrie 23.  
 — Germaine, commis, Replattes 1.  
 — Louise Vve, Voisinage 7.
- Borel, Lse-A., sert., Billodes 50.  
 — Mad.-Marg., choc., Replatt. 1.  
 — Marc, maréch., Prévoux 9.  
 — Paul, agricult., Voisinage 7.  
 — Rosa, s. prof., Tourelles 10.  
 — Rosa Vve, Tourelles 10.  
 — Ulysse, agricul., Crêtets 2.  
 — Verena, Vve, mén., Billodes 50.
- Boschung, Alb., man., Jeanner. 8.  
 — Const., ébauches, Côte 6.  
 — Joseph, balanc., Jeannerets 8.  
 — Philippe, ag. d'affair., Côte 26.
- Bösiger, Félix, choc., Châtelard 9.
- Boss, Alb., rem., DI JRichard 10.  
 — Bernard, nég., DI-JeanR. 35 bis.  
 — Edith, assort., Billodes 73.  
 — Ed., domest., Cernayes 1.  
 — Erich, Molière 10.  
 — Georges, agricult., Cernayes 1.  
 — G.-César, ferm. de raisin, DI-  
 JeanRichard 35 bis.  
 — Hri, comm. bque, Billodes 63.  
 — Henri, drog., D.-J.Rich. 35bis.  
 — Hildegard, assort., Molière 10.  
 — Jean, fondeur, Molière 10.  
 — Louis-H., boîtier, Billodes 73.  
 — Louis, horlog., J.-J. Huguen. 31.  
 — Madel., commis, D.-J.Rich. 10.  
 — Mcel-E., démont., Billodes 65.  
 — Paul, mécan., Pillichody 4.  
 — Suzanne, régl., DI-J.Richard 10.
- Bossart, Fréd., voyag., Cr. Vaill. 29.  
 — Max, techn.-horl., Billodes 61.
- Bossert, Rod., remont., Côte 20.  
 — Louise, Côte 20.
- Bosset, Paul, fond., Calames 6.
- Bottani, Arn., peintre, Midi 23.
- Botteron, Alc., magas., France 1.  
 — Willy, assortim., France 1.

- Boucard, Alf.-Jos., piv., France 33.  
 — André, remont., Jaluse 30.  
 — Bern., acheveur, Cent-Pas 8.  
 — Chs, emboîteur, Collège 11.  
 — Ernest, chocolatier, France 1.  
 — Jeanne, régleuse, Châtelard 13.  
 — Louis, pivot., Châtelard 13.  
 — Marcel, achev., Chauffaud 11.  
 — Marie-Lse, mén., Reques 14.  
 — Maur., méc., Jeanner 10.  
 — Rosa, ménag., Bournot 17.
- Bouillane, Soph., piv., Marais 15.  
 — Willy, commis, Hôtel-de-Ville 13
- Bourquin, Alice, mén., Châtelard 13.  
 — Alice, diaconn., Bellevue 42.  
 — André, music., Envers 18.  
 — Auguste, boîtier, Banque 11.  
 — Bertha, DI JRichard 5.  
 — Chs-Alb., boît., Cr.-Perrelet 5.  
 — Chs, emb., DI-JeanRichard 5.  
 — Chs-Alb., inst., Crozot 10.  
 — Ern., boîtier, Fleurs 5.  
 — Fritz, boîtier, Pont 4.  
 — Georges-A., boîtier, Châtel. 13.  
 — Henri, ag. du Crédit foncier, Hôpital 14.  
 — Jean, retoucheur, Soleil d'Or 5  
 — Louise, horl., Billodes 46.  
 — Marg, couture, Crozot 10.  
 — Nadine, assort., Reques 12.  
 — Otto, fondeur, Communal 12.  
 — Roland, horloger, Banque 7,  
 — William, mécan., D.-J.Rich. 1.
- Bouvot, Gabriel, emp. P. L. M., Grande-Rue 7.
- Bovet, Fritz, scieur, Reques 4.
- Braichotte, Adeline, Vve, Chauff. 9.  
 — Georges, équariss., Combes 6.  
 — Gges, voyag., Combes 6.  
 — Hriette, assort., Jeannerets 32.
- Braichotte, Léon, bal., Jeanner 32.  
 — Marie Vve, mén., Châtelard 11.  
 — Willy, sert., Jeannerets 27.
- Braillard, Gast., jard., Envers 39.
- Brandt, Arth., ébauch., France 29.  
 — Auguste, balanc., Industrie 7.  
 — Bertha, assort., Progrès 15.  
 — Fritz, s, prof., Côte 24.  
 — Fritz-Ed., fond., H.-Grandjean 5.  
 — Gérald, commiss., Etangs 2.  
 — Henri, encaiss., Envers 49.  
 — Laure, Vve, Billodes 46.  
 — Louis, boîtes, Marais 13.  
 — Marcel, achev., Marais 13.  
 — Marie, cadran, DI JRichard 27.  
 — Paul, dégros., J.-J. Huguenin 33.  
 — Raoul, assort., Progrès 25.  
 — Walth., commis, Pillichody 3.
- Bravand, Marie, ass., DI-JRich. 7.  
 — Rod., scieur, M. A. Calame 14.
- Brazzola, Al., poël.-fum., Etangs 16  
 mag. DI-JeanRichard 35.  
 — Jos., poël.-fum., DI JRichard 35.
- Breguet, Cécile, régl., Ch. Blanc 1.  
 — Fritz, dessinateur, Hôpital 14.  
 — Gaston, commis, Envers 51.  
 — Gges, procur. bque, Gde Rue 16.  
 — Gges, empl. C.F.F., France 8.  
 — Gges, commis, Envers 51.  
 — Hélène, tailleuse, Ch. Blanc 1.  
 — Jean, pharmacien, Midi 17a.  
 — Paul, commis, Grande Rue 16.
- Breguet-Wenger, Henri, visiteur, Bellevue 14.
- Brennwald, Arn., com.. Envers 32.  
 — Henri, commis, Envers 32.
- Brest, Julia, fin. boîtes, Foule 24.
- Breting, Chs, publicité Zénith, Raya 15.  
 — Lse, prof. de musiq., Marais 13.

- Brientini, René, commis, Monts 51.
- Briggen, Hermann, past. national, Grande-Rue 9.
- Hri, term., Envers 69.
- Marc-Ern., Envers 69.
- Marg., sertiss., Envers 69.
- Yvonne, commis, Envers 69.
- Broggi, Pauline, Vve, Daniel-JeanRichard 15.
- Marcel, serrur., DI-J.Rich. 15.
- Brönimann, Rod., confis., Midi 11.
- Bruder, Emile, dégr., Envers 22.
- Marg., commis, Envers 22.
- Bruderlein, J., pharm., Temple 27.
- Brun, Marc, commis, Jeanner. 10.
- Brunner, Chs, sertiss., Midi 21.
- Betty, vendeuse, Monts 71.
- Chs, fils, sertiss., Jaluse 13.
- Ggette, négoc., Gde-Rue 42.
- Herm., commis, A.-M.-Piag. 20.
- Pierre, sertiss., DI-JeanRich. 33.
- Rosa, couturière, Sapins 9.
- Rosa, Vve, ménag., Sapin 9.
- Sophie Vve, bij., Monts 71, magasin, Grande-Rue 36.
- Sophie, ménag., Monts 71.
- Tell, rent., Gde Rue 42.
- Victor, remonteur, Jaluse 37.
- Bubloz, Gust., prof. gymnastique, Reçues 20.
- Bucher, Ele, appar., Foule 30.
- Buchs, Jâmes, charp., J.-Droz 15.
- Marcel, bûch., Chauffaud 3.
- Buchter, Jacob, secr., Progr. 43.
- Buffe, Edith, ass., J.-J. Huguen. 35.
- Gaston, terrass., Marais 30.
- Mcel, man. jard., J.-J. Hug. 35.
- Maur., boucher, Envers 62.
- Yvonne, assort., J.-J. Hug. 35.
- Buffo, Jos., boît., Cr.-Vaillant 6.
- Bühler, Alc., agric., Jeannerets 42.
- Alfr., huiss. communal, Bied 1.
- Ali, piyot, D.-JeanRichard 25.
- André, man., Roch.-Voum. 31.
- Berthe, coutur., Bied 1.
- Berthe, ébauch., DI JRichard 25.
- Charlotte, mén., D.-J.-Rich. 25.
- Ed., journalier, Raya 2.
- Emile, terrassier, Raya 2.
- Gges, assort., Gde-Rue 5.
- Jâmes, émail., Côte 34.
- Jean, achev., Bied 1.
- Jean-Louis, commiss., Bied 1.
- Louise, ébauch., Crêt-Vaill. 35.
- Marie, ménag., Gde-Rue 7.
- Mathias, mécan., DI-J.Rich. 21.
- Paul-Ele, boîtier, Bied 1.
- Bullo, Jean, tapiss., J.-J.-Hugu. 9.
- Bura, Ch., rem., DI-JeanRich. 13.
- Bureau de travail, Av. du Techn. 2.
- Bureaux des Travaux publics, H.-de-V., Aven. du Technicum 2.
- Burgener, Cécile, mén., Pont 8.
- Hri, terrassier, Progrès 33.
- Bürgin, Ern., grav., Pet.-Monts 8.
- Burkhalter, Alice, sert., J.-F. Hour. 5.
- Emma, assortim., Gde-Rue 6.
- Esther, assort., C.-Vaillant 12.
- Ls-Ern., repass., J.-F.-Houriet 5.
- Louis, rem., J.-F.-Hour. 5.
- Rosine Vve, mén., C.-Vaill. 12.
- Burki, Blanche, assort., Gare 10.
- Burla, Mrie-Lse, commis, Marais 13.
- Burmann, Elisabeth, gér., Midi 5.
- Marie-Lse, commis, Marais 13.
- Marcel, commis, Marais 13.
- Burnier, Jos., empl., Billodes 67.
- Marguer., régl., Billodes 67.

**Colliers gourmettes et fantaisie or 18 kt., argent, doublé — S. E. N. & J. M<sup>lle</sup> R. Jeanneret — Côte 18 (1<sup>er</sup> étage) Le Locle**



- Burren, Aurèle, boît., Mi-Côte 25.  
 — Aurèle, s. prof., Mi-Côte 25.
- Burri, Louis, électr., Reçues 10.  
 — Elmière Vve, Billodes 29.  
 — William, aig., Avenir 34.
- Bütter, Jos., ram., Cr.-Vaillant 8.
- Buttikofer, Edith, horl., J.-J. Hug. 17  
 — Gaston, commis, Envers 43.  
 — Irène, régleuse, Envers 43.  
 — Jules, achev., Concorde 9.  
 — Louise Vve, mén., Envers 43.  
 — Maurice, commis, Envers 43.  
 — Wern, ach., J.-J.-Huguenin 17.
- Bütschi, Jeanne, vend., B.-Site 21.
- Bysäth, Jean, mont. télép., Monts 72.  
 — Jean, fils, méc. élec., Monts 72.
- Cachelin, Alph., pivot, Verger 22.  
 — Andrée, commis, M.-A.-Cal. 5.  
 — Constant, remont., Monts 59.  
 — Marc, assortim., Foyer 14.  
 — Nelly, commis, Monts 59.  
 — René, assort., J.-J.-Huguen. 37.  
 — René-Will., assort., Girard. 66.  
 — Robert, assortiments, Côte 36.  
 — Roger, rhab., M.-A. Calame 5.  
 — Tell, Vve, rue M.-A. Calame 5
- Cachin, Jean, moull., France 67.
- Cairay-Remonnay, Louis-Eug. cordonnier, Crêt-Vaillant 17.
- Calame, Albert, ag. d'assurances, D.-J.-Richard 33.  
 — Alb., manœuvre, Côte 38.  
 — Alb., voiturier, Avenir 13.  
 — Alcindor, horl., Tourelles 9.  
 — Ariste, fils, f. hor., Bellevue 14a.  
 — Aug., journalier, Col 24.  
 — Augusta, Vve, s. prof., Jeann. 32.  
 — Bthe, vend., D.-J.-Richard 13.  
 — Cécile, ménag., DI JRichard 12.  
 — Cécile, dess., DI JRichard 27.
- Calame, Chs, agric., Beauregard 2.  
 — Chs, électricien, Gare 22.  
 — Edouard, boîtier, Concorde 19.  
 — Emile, domest., Côtards 2.  
 — Ernest, manœuvre, Gare 4.  
 — Fritz, assort., Industrie 7.  
 — Fritz-Ul., s. prof., Côte 24.  
 — Georges, assort., Marais 18.  
 — Gges, horlog., J.-J.-Huguen. 19.  
 — Gges, s. profes., Monts 90.  
 — Germ., ménag., Billodes 67.  
 — Hermann, restaur., Prévoux 7.  
 — Hortense, débris, DI-JeanR. 12.  
 — James, agric., Jeannerets 41a.  
 — Jean, électr., Jeannerets 23.  
 — Jean, remont., J.-J.-Huguenin 10.  
 — Just, pivot, Gare 3.  
 — Léon-Alb., emball., Billodes 31.  
 — Louis, émail., Industrie 17.  
 — Louis, remont., Billodes 67.  
 — Louis, s. prof., Côte 24.  
 — Lse, pol. boîtes, Gde-Rue 26.  
 — Louise Vve, Jeannerets 7.  
 — Marcel, découp., C.-Vaillant 11.  
 — Marcel, commis, Molière 3.  
 — Marg., assort., Bournot 31.  
 — Marg. Vve, Côte 19.  
 — Marius, remont., J.-J. Hug. 10.  
 — Numa, bijout., Molière 3.  
 — Numa, journal., Col 24.  
 — Paul, assort., J.-J.-Huguen. 37.  
 — Paul, horlog., Cr.-Vaillant 29.  
 — Pauline, s. prof., DI Jeanr. 12.  
 — Pauline-Lucie, mén., Châtel. 10.  
 — Pierre, horl.-rhab., Foyer 25bis  
 — René, horl.-techn., Gare 7.  
 — Ulysse, négoc., Girardet 4.  
 — Victor, assort. Avenir 6.  
 — Willy, émailleur, Foyer 18.
- Calistri, Louise, mén., Envers 57.  
 — Léopold, dom., Verger 28.

- Camponovo, Rin., méc., Eroges 18.  
 Cannelle, Alfred, Crêt-Vaillant 2.  
 — Anna Vve, Crêt-Vaillant 2.  
 — Louis, ach., Crêt-Vaillant 2.  
 — Maur., bijout., Cr.-Vaillant 2.  
 Caprara, Graz., assort. Gde Rue 1.  
 Carlini, Gaston, mécan., Andrié 11.  
 — Louis, sans prof., Côte 24.  
 Carnal, Jles-Em., méc., Girardet 40.  
 — Gaston, achev., Girardet 40.  
 — Marcelle, assort., Girardet 40.  
 Carozza, Jean, maç., Soleil-d'Or 5.  
 Cart, André, régleur, Tourelles 5.  
 — Blaise, étud., Cr.-Vaillant 22.  
 — Chs, horl.-techn., Jx-Pélichet 3.  
 — Marg. Vve, Crêt-Vaillant 22.  
 — Pierre, ing. S. I., Foyer 25bis.  
 — Robert, fab. horl., Tourelles 5  
 — Robert, horlog., Tourelles 5.  
 Casino-Théâtre, Avenue du  
 Technicum 1.  
 Castella, Franç., cadr., Billod. 59.  
 — Ls-Joseph, achev., France 33.  
 — Paul, ébén., Envers 58.  
 — Roger, acheveur, France 33.  
 Cattaneo, Cés., maç., Gs. Favre 6.  
 — Chérubin, maçonn., Avenir 6.  
 Cattin, Albin, boît., A.-M.-Piag. 31.  
 — Blanche, empl., France 15.  
 — Emile, remont., France 20.  
 — Emma, ménag., C.-Vaillant 19.  
 — Guill.-Tell, boîtier, Bellev. 4bis  
 — Julien, boîtier, France 20.  
 — Norbert, drog., Sapins 8.  
 — Paul, assort., Marais 14.  
 Cattin, Vict., roueur, Marais 14.  
 — Will., remont., Envers 4.  
 — William, techn., Envers 4.  
 Cavin, Emma Vve, A.-M.-Piag. 22.  
 — Marg., éb., A.-M.-Piaget 22.  
 Cemin, Joseph, restaur., Envers 30.  
 Cendali, Jos., o. élect., Cr.-Vaill. 5.  
 — René, peintre, Cr.-Vaillant 5.  
 Cercle des Travailleurs, Grande  
 rue 34 et 36.  
 — de l'Union, r. Hry-Grandjean 7.  
 — de l'Union Républicaine,  
 Hôtel-de-Ville 5.  
 Chabloz, Alice, mén., Monts 32.  
 — Chs-M., av. et not., Marais 17.  
 bureau Grande rue 16.  
 — Georges, direct., Beau-Site 25.  
 — Henri, techn., J.-d'Aarberg 10.  
 — Lina Vve, mén., Jx-Pélichet 4.  
 — Marie-Lse, Vve, mén., Monts 32.  
 — Nelly, Vve, Monts 33.  
 Chaboudez, Jos., horl., Gare 22.  
 Chaignat, Jos., découp., Billod. 21.  
 Chaillet, Hél., coutur., Progr. 37.  
 — Rose, ménag., Progrès 37.  
 Challandes, Paul, méc., Girardet 60.  
 Chambaz, John, élect., Chalet 4.  
 Chanel, Misa, journ., J.-J.-Hug. 11.  
 Chapatte, Jos., boît., France 29.  
 Chapelle catholique, Chapelle 1.  
 Chapuis, Jeanne, fruits et lég.,  
 Andrié 5.  
 — Rosa, Vve, md bois, Girardet 46.  
 — Sébast., commis, Girardet 46.  
 Charbon, Herm., frais., M. A. Cal. 2.  
 Chardonnens, Calix, moul., Billod. 42  
 Châtelain, Aline, mén., Invisible 8.  
 — Arm., man., Petits-Monts 8.  
 — Charles, ébauches, Invisible 8.  
 — Gédéon, rem., Reques 12.  
 — Gérard, achev., Foyer 24.

**Boucles d'oreilles - Pampilles créoles or 18 kt. — S. E. N. & J.**  
**M<sup>lle</sup> R. Jeanneret - Côte 18 (1<sup>er</sup> étage) Le Locle**

- Châtelain, Luc, boîtier, Jaluse 18.  
 — Marthe, assort., Invisible 8.  
 — Marg., mén., Crêt-Vaillant 6.  
 — Raoul, mécan., Collège 5.  
 Chauffard, Hri, curé, Chapelle 3.  
 — Jean, sans prof., Chapelle 3.  
 Chausse, Hri, cantonn., Chalet 6.  
 Chédel, Ali, commis, Monts 43.  
 — Berthe, cout., Bournot 9.  
 — Berthe, Vve, Bournot 9.  
 — Emile, pivotteur, Avenir 3.  
 — Georges, cylindr., Bournot 9.  
 — Gges, fond., Cbe-Monterban 4.  
 — Lydia, coup. bal., C.-Monterb. 4.  
 — Numa, journ., Girardet 14.  
 — Paul, bijout., Bournot 9.  
 Chénal, Alice, mén., Mts Orient. 8.  
 — Fd, assort., Mts-Orientaux 8.  
 Chesi, Lino, coutel., DI-J.Rich. 21.  
 — Marie, vendeuse, D.-J.Rich. 21.  
 Chételat, Jos., fondeur, Billod. 40a.  
 — Léon, boucher, Billodes 40a.  
 Chevalier, Ida, directrice Home,  
 Technicum 16.  
 Chiapellini, Math., Vve, Hospice 8.  
 — Primo, méc., Monts 48.  
 Chiaretta, Pierre, man., Côte 36.  
 — Fçois, dom., Pet.-Monts 26.  
 — Norma, ébauch., Ch. Blanc 5.  
 Choffet, Alfr., agric. P. d. Martel 9.  
 — Berthe, mén., Replattes 7.  
 — Emile, agric., Replattes 7.  
 — Gges, agric., Pied de Martel 2.  
 — Jeanne, commis, Replattes 7.  
 — Sam., chiff., Jeannerets 25.  
 — Thér., emball., Replattes 7.  
 Chollet, Vve David, Impasse du  
 Lion d'or 10.  
 — Gges, fonc. C.F.F., Jeanner. 10.  
 — Paul, commis, Lion d'Or 10.  
 Chopard, Alfr., mécan., Midi 19.  
 — André, boîtier, Collège 4.  
 — Arn., boîtier, Banque 11.  
 — Charles, menuis., Etangs 4.  
 — François, journal., Prévoux 1.  
 — Gges-Alph., assort., Prévoux 1  
 — Marcel, rédacteur, Foyer 24.  
 Chrétien, Ele-Jos., assort., Côte 25.  
 Christen, Mrie-Lse, ass., Envers 7.  
 — Marie Vve, mén., Marais 26.  
 — Paul, gazier, Envers 7.  
 — René, remont., Marais 26.  
 — Roger, acheveur, Mi-Côte 15.  
 — Yvette, modiste, Marais 26.  
 Christian, Alice, commis, Daniel-  
 JeanRichard 1.  
 — Emile, Vve, Envers 2.  
 — Emile, techn.-électr., Envers 2.  
 — Francis, ébéniste, Envers 2.  
 — Georges, ébén., Envers 2.  
 — Hélène, commis, Envers 2.  
 — Pauline, négoc., DI-JeanRich. 1.  
 — Sophie, Vve, DI JeanRichard 1.  
 Christinat, Charlotte, ass., Env. 43.  
 Chuard, Olga, ébauch., Envers 47.  
 — Osc., comm. C. F. F., Envers 47.  
 Ciana, Léopold, commis C. F. F.,  
 Jeannerets 35.  
 Citherlet, Ls, boîtier, Foyer 18.  
 — Edith, régleuse, Foyer 18.  
 Claude, Chs-Ed., agent de police,  
 DI-JeanRichard 7.  
 Clavadetscher, Jean, Dr médecin,  
 Crêt-Vaillant 37.  
 Clémence, Edg., cadr., Billodes 40a.  
 — Emile, mécanic., Avenir 25.  
 — Franç.-E., mécan., Billodes 22.  
 — Gast.-Em., mécan., Molière 91.  
 — Germaine, ménag., Billodes 22.

- Clément, Jules-Albert, cordonnier, Crêt-Vaillant 35 a.
- Clerc, Aloïsia, Vve, Envers 4.  
 — Chs-Alf., commiss., J.-J.-Hug. 15.  
 — Chs-J., prép. forest., Progrès 9.  
 — Jämes, g.-forest. Cbe-Girard 2.  
 — Jeanne, assort., Progrès 31.  
 — Lina commis, Hôt.-de-Ville 11.  
 — Ls-Alf., achev., Progrès 31.  
 — Stella, institutrice, Côte 5.
- Clot, Alice, empl. magas., Daniel-JeanRichard 21.  
 — Louis, décoll., Mi-Côte 14.
- Coccoz, Herm., ram., C.-Vaillant 8  
 — Marie, commis, Cr.-Vaillant 8.
- Collège du Bas, D.-JeanRich. 11.
- Colliard, Louis, jardin., Reçues 16.
- Colomb, Bthe, assort., Progrès 45.  
 — Emile, voiturier, Envers 39.  
 — Hélène, commis, Côte 6.  
 — Léa, ménag., Envers 39.  
 — Marguer., pension, Côte 6.  
 — Paul, assort., Marais 32.  
 — Paul, pivot., Crêt-Vaillant 20.  
 — Paul, tailleur, Crêt-Vaillant 3.  
 — Ruth, vendeuse, C.-Vaillant 3.
- Comtesse, Fr.-A., éb., Girardet 18.
- Conod, Alf., empl. C. F. F., Banque 9.
- Conrad, Ami, sergent. gendarm, France 29.  
 — Berthe, France 29.  
 — Esther Vve, mén., Avenir 22.  
 — Juliette, coutur., France 29.  
 — Léon-Ed, boît., Étangs 7.  
 — Léon, grav., Avenir 10.  
 — Paul, commis, Avenir 10.  
 — Sophie, gde mal., Envers 56.
- Contesse, Magali, assort., Girard 18.
- Conti, Gaud., maç., H.-Grandj. 7.  
 — Jean, menus., Crêt Perrelet 3.
- Contrôle, D.-JeanRichard 9.
- Coquard, Marg., mén., G.-Rue 1.  
 — Gaston, assort., Gde-Rue 1.  
 — René, assort., J.-J.-Huguen. 31.
- Cordier, Nanette, mén., Reçues 24.
- Corfu, Fçois, méc., Gde-Rue 3.
- Corlet, Chs, s. prof. Soleil d'Or 5.  
 — Jos., remont., Progrès 33.  
 — Lucie, Vve, Soleil d'Or 5.  
 — Marie, ménag., Envers 33.  
 — Mina, ménag., Envers 33.
- Corminbœuf, Cypr., pol., Env. 55.  
 — Cypr. fils, horlog., Envers 55.  
 — Cypr.-V., assort., Industrie 9.  
 — Gges, assortim., Envers 55.
- Cornaz, Jne, emb., Technicum 16.
- Cornu, Emile, Vve, Côte 12.
- Corti, Jules, entrepr., Chalet 8.  
 — Henri, étud., Chalet 8.
- Cosandey, Alf., boîtier, Conc 11.  
 — Jean, assort., Concorde 11.
- Cosandier, Fritz, proc., Billodes 44a.  
 — Berthe, s. prof., Billodes 44a.  
 — Emile, rem., Crêt-Vaillant 16.  
 — Jeanne, ménag., Billodes 44a.  
 — Léon, restaur., Midi 17.
- Coste, Cyprien, Vve, sans profess. Crêt Vaillant 2.  
 — Robert, ébauch., Cr.-Vaillant 2.
- Costet, Marcel, méc., Jeanner. 34.
- Cottier, Basil, c. bal., C.-Vaill. 4.  
 — Joseph, mécanic., Bournot 7.  
 — Louise, ébauches, Envers 1.
- Courvoisier, Alph., facteur post., Côte 34.  
 — Alexandre, méc., France 29.  
 — Arn., remont., Eroges 32.  
 — Cam., Vve, Billodes 28.

Converts de table unis et décorés, argent 800/0 et métal argenté  
**M<sup>lle</sup> R. Jeanneret** - Côte 18 (1<sup>er</sup> étage) Le Locle

- Courvoisier, Chs, grav., Envers 53.  
 — Charles, achev., France 9.  
 — Ed., sans prof., Grand'Rue 16.  
 — Fritz, rem., Gare 10.  
 — Gges, acheveur, Progrès 21.  
 — Jules, Vve, Bellevue 2.  
 — Lse Vve, journ., Temple 7.  
 — Marcel, acheveur, Bellevue 2.  
 — Mathilde, tailleuse, Envers 53.  
 — Méry, Vve, mén., Gde-Rue 1.  
 — Paul, achev., Progrès 47.  
 — Paul, commis, Eroges 30.  
 — René, commis, Envers 53.  
 — Rose-A., sertiss., Bellevue 2.  
 — William, ouilleur, Mi-Côte 21a.  
 — Willy, commis, Côte 34.  
 Crèche p. enfants, Envers 56.  
 Cremona, Rose, Vve, mén., Collèg. 8  
 — Virg., négoc., Collège 8.  
 Crevoisier, Angèle, éb., G.-Rue 21.  
 Cristina, Gaet., terrass., Malak. 22  
 Crivelli, Eug., méc., Envers 48.  
 — Rosa, Vve, Envers 48.  
 — Maria, s. prof., Envers 48.  
 Croce, Marg., mén., Envers 49.  
 Croci, Félix-J., gyps., France 27.  
 Croset, Chs, mécan., Gare 12.  
 — Olga, pol. aciers, Technicum 16.  
 Cuche, Rose, coutur., Côte 24.  
 — Henri, pâtissier, Bournot 25.  
 Cugnet, Marie, Vve, Envers 55.  
 — Charlotte, assort., Envers 55.  
 — Marc, méc.-dent., Côte 22.  
 Cuisine coop., r. M.-A. Calame 13  
 Cupillard, Ls, menuis., Conc. 55.  
 — Cécile, coutur., Concorde 55.  
 — Louis, menuisier, Concorde 55.  
 Curchod, Jules, nég., France 8.  
 — Jacques, France 8.  
 Cure catholique, Chapelle 3.  
 Cure nationale, Grand' Rue 9.  
 Curie, Jtte, ass., J.-J.-Huguenin 9.  
 — Julia, assort., Progrès 11.  
 Curit, Henri, facteur, Verger 18.  
 Dagon, Fern., typogr., Pont 9.  
 Dällenbach, Ad., découp., Girard. 3.  
 — Fern., mécan., Industrie 9.  
 — Jeanne, graveuse, Bellevue 14.  
 — Willy, mécan., Foyer 26.  
 Dänzer, Elisab., s. prof., Cr. Vail. 15.  
 — Hélène, assortim., Côte 32.  
 — Jean, Côte 32.  
 — Louis, manœuvre, Côte 32.  
 — Marie Vve, mén., Côte 32.  
 — Mathieu, man., Côte 32.  
 Darbre, Ls, repass., Gde-Rue 38.  
 — Louise, assort., J.-J. Huguen. 10  
 Dard, Charles, scieur, Jaluse 25.  
 — Renée, vend., Jaluse 25.  
 — Yvonne, ménag., Jaluse 25.  
 Davoine, Fanny, Vve, rentière,  
 r. Marie-A. Calame 15.  
 — Nelly, commis, Marais 17.  
 — Paul, compt., Marais 17.  
 Debely, Mar.-G., éb., Billodes 22.  
 Debrot, Ali, fab. horl., Côte 6.  
 — Gustave, mécan., Côte 32.  
 — Louis, remonteur, Foyer 15.  
 de Capitani, Amanda, mén., Côte 24  
 de Coulon, Mich., techn., Env. 45.  
 Deflorin, Alb., cant., Jeannerets 31  
 Degoumois, Ariste, boît., France 22.  
 — René, assort., Beau-Site 21.  
 Delachaux, Alb., méc., Gare 22.  
 — André, remont., Envers 58.  
 — Gaston, mécan., DI-J. Rich. 19.  
 — Ida, assort., France 31.



- Delachaux, Jules, cadr., Etangs 7.  
 — Rob., pharm., Dl-J.Richard 23.  
 — Virg.-Numa, échap., Gd'Rue 24
- Delacour, Const., boît., Reçues 10.  
 — Bluette, régleuse, Reçues 10.  
 — Maurice, boîtier, Reçues 10.
- Delay, Aug., comm., C.-Vaill. 10.  
 — Aug.-Ami, Vve, Envers 23.  
 — Chs, cordonnier, Bournot 11.  
 — Lucien-Alb., piv., Gr-Rue 5.  
 — Marcel, voitur., Verger 36.
- Delco, Guelfo, f. douan., France 4.
- Della Casa, Jos.-Urb. taill. de pier.,  
 Avenir 15.  
 — Blanche, assort., Avenir 15.  
 — Elisabeth, assort., Avenir 15.  
 — Louise, assort., Avenir 15.  
 — Tebano, charron, Bournot 19.
- Denzler, Ad., dessin., Billodes 42a.
- Derron, Roger, méc., Midi 19.
- De Sanctis, Aug., méc., Billodes 31
- Desarzens, Gus., commis, Progr. 27.
- Descombes, Gust., déc., J.-d'Aarb. 10
- Desilvestri, Céc., diac., Bellev. 42.
- Desponds, Mcel, chocol., Girard. 60.
- Dessaules, Charles-Ed., ébauches,  
 Crêt-Vaillant 23.  
 — Charles, assort., Jeannerets 38.  
 — David, pivot., Concorde 47.
- Desvoignes, Aline Vve, Jeann. 25.  
 — Gaston, empl. bque, Alexis-M.-  
 Piaget 31.  
 — Gges-René, tourn., France 16.  
 — Roger, empl. bque, Foyer 28.
- Devin, Elisab., mén., Chem.-Blc 5.
- Dick, Chs-Ad., dégr., France 22.
- Diebold, Chs, boît., Envers 57.  
 — Jeanne, assortim., Envers 57.
- Dienit, Emile, boît., Progrès 31.
- Dietrich, Hri, grav., Gr.'Rue 28.
- Digier, Ferd., méc., Baume 5.
- Divernois, Gges, rem., Bellevue 28.
- Dœrflinger, Arth., rem., Jeanner. 31.  
 — Fz, secr. assist., Jeannerets 31.  
 — Hilda, régleuse, Jeannerets 31.  
 — Max, institut., Jeannerets 31.
- Dohmé, Aug., émaill., Hôpital 12.  
 — Willy, commis, Hôpital 12.
- Dombald, Hri, rem., Hry-Grandj. 2.  
 — Miralda, aciers, H. Grandj. 2.
- Doms, Hél., horlog., Bournot 31.  
 — Marcel, charp., Avenir 13.  
 — Marg., assort., Bournot 31.  
 — Maxim., cordonn., Bournot 31.
- Donati, Chs, régl., Crêt-Perrelet 1.  
 — Gges, commis, Banque 11.  
 — Jean, relieur, Concorde 49.  
 — Louise, Vve. mén., Banque 11.  
 — Marthe, vend., Banque 11.  
 — Maurice, régleur, Cr.-Perrelet 1.  
 — Nelly, balanc., Banque 11.
- Donzé, Ant., menuis., Verger 19.  
 — Célien, encaiss., H.-Grandjean 7.  
 — Paul, doreur, Crêt-Vaillant 29a.  
 — Rose, coutur., France 15.
- Dothaux, Arm., jardin., Dl JRich. 25.  
 — Etienne, jardin., Crêt-Vaill. 2.
- Dreer, Mcel, typogr., Eroges 32.
- Dreyer, Ftz, fact. post., Eroges 32.
- Droël, Marie, mén., Bournot 17.
- Drouel, Bthe, Vve, nég., Côte 14.
- Droxler, Ch.-Alf., chaus., Envers 69.  
 — Ch.-Alf., chaus., Envers 69.  
 — Edm., cordonnier, Gare 22.  
 — Florian, Vve, Marais 18.  
 — Gabrielle, assort., C.-Vaill. 37.

**Superbe choix de Chevalières - Bagues or 18 kt. — S. E. N. & J.**  
**M<sup>me</sup> R. Jeanneret - Côte 18 (1<sup>er</sup> étage) Le Locle**

- Droxler, Gs, dor., Montpugin 9.  
 — Germaine, ménag., Gare 22.  
 — Louis, doreur, Jeannerets 10.  
 — Lucie, sans prof., Pont 6.  
 — Mina, ébauches, Marais 18.  
 — Paul, chef vidang., Montpugin 9.
- Droz, Ach., assort., Bournot 7.  
 — Albert, doreur, Eroges 8.  
 — Albert, fondeur, Eroges 8.  
 — Alcide, électr., Bellevue 2b.  
 — Alcide, repasseur, Bellevue 2b.  
 — Alice, Concorde 7.  
 — Ami-Arth., grav., Collège 9.  
 — Antoinette, s. prof., Côte 24.  
 — Arth., nielleur, Envers 49.  
 — Aug., terrassier, Côte 17.  
 — Bertha, mén., Gde-Rue 5.  
 — Blanche-Ir., coutur., Billodes 40.  
 — Chs-A., pivoteur, Marais 27.  
 — Charles, concierge, Collège 1.  
 — Charles, repass., Concorde 7.  
 — Charles, journalier, Bournot 31.  
 — Charles, Bournot 19.  
 — Charlotte, mén., DI-J.Rich. 13.  
 — Emile, doreur, Pont 9.  
 — Ftz-Aug., g. pol., Bellevue 26.  
 — Fritz-E., remont., Concorde 47.  
 — Gaston, mouleur, Fleurs 6.  
 — Gaston, assort., Châtelard 9.  
 — Gges, repass., Hôpital 14.  
 — Gges, agric., Varodes 2.  
 — Georges, achev., Reçues 24.  
 — Georges, assort., Foyer 24.  
 — Germaine, assort., Envers 49.  
 — Hélène, assort., Marais 27.  
 — Hélène, assort., R.-Houriet 10.  
 — Hri, fact. post., Envers 29.  
 — Henri, peintre, Banque 7.  
 — Henriette, taill., R.-Houriet 10.  
 — Jâmes, emb., Etangs 4.
- Droz, Jules, agricult., Varodes 4.  
 — Louis, commiss., Envers 7.  
 — Louis, remont., Jeannerets 34.  
 — Louise, ébauches, Bellevue 2b.  
 — Louise, mén., Billodes 44.  
 — Louise Vve, mén., Gare 7.  
 — Louise, Vve, s. prof., Côte 24.  
 — Madel., commis, Marais 27.  
 — Marcel, barillets, Marais 27.  
 — Marg, ménag., Envers 64.  
 — Marg., ménag., Etangs 8.  
 — Marg., assort., Collège 9.  
 — Marthe, assort., Envers 49.  
 — Marthe, ménag., R.-Houriet 10.  
 — Marthe, polisseuse, Eroges 8.  
 — Marthe, Envers 7.  
 — Marie, Vve, Côte 24.  
 — Maurice, bijout., DI-J.Rich. 13.  
 — Maurice, remonteur, Foyer 25.  
 — Maurice, mécan., Bied 5.  
 — Oscar, pivoteur, Reçues 24.  
 — Paul, achev., Roch.-Houriet 10.  
 — Paul, bijout., DI-J.Richard 13.  
 — Paul, nielleur, Bellevue 4.  
 — Raoul, assort., Concorde 25.  
 — Roger, horlog., Envers 49.  
 — Suzanne, ébauches, Collège 9.  
 — Tell, sellier, Envers 29.  
 — Willy, remont., Envers 49.
- Dubat, Fçoise Vve, C.-Sandoz 11.  
 — Madeleine, Cbe-Sandoz 11.  
 — Virgile, régl., Cbe-Sandoz 11.
- Dubey, Alph., gde-front., Col 47.
- Dubied, Chs-A., méc., J.-F. Hour. 5.  
 — Gges, peintre, M.-A.-Calam. 15.  
 — Paul, mécan., M.-A. Calame 15.  
 — Paul, mécan., M.-A.-Calame 15.  
 — Rose, vend., M.-A. Calame 15.
- Dubois, Adrien, scieur, Côte 27.  
 — Agnès, lingère, Foyer 21.

- Dubois, Albert, assort., Hospice 4.  
 — Alb., assortim., C.-Vaillant 2.  
 — Alb., commerc., Girardet 29.  
 — Alfr., chef gare, Col 7.  
 — Alfred, couvreur, Avenir 22.  
 — Alfred, industriel, Chapelle 4.  
 — Alfred, galvanopl., Bellev. 22.  
 — Alice, assort., D.-J.-Richard 25.  
 — Alice. Vve, mén., Monts 33.  
 — André, commis, Jx-Pélichet 4.  
 — André, commis greff., Chalet 4.  
 — André, remont., A.-M.-Piag. 16.  
 — Anna, mod., DI JeanRich. 17.  
 — Anna, Vve, ménag., Bellevue 6.  
 — Antoine, mécan. D.-J.-Rich. 25.  
 — Ariste, maître Techn., Côte 6.  
 — Arm., confis., Malakoff 27.  
 — Arm., man., D.-J.-Richard 25.  
 — Armand, prép. police habitants Foyer 17.  
 — Arth, achev., Concorde 21.  
 — Bernard, mécan., Jardin 7.  
 — Bernard, boîtier, Tourelles 15  
 — Bernard, commis, Bellevue 44.  
 — Bernard, horloger, Bellevue 6.  
 — Berthe Vve, mén., Côte 18.  
 — Berthe, assort., Côte 22.  
 — Cécile, Vve, Côte 24.  
 — Chs, mont. b., Monts 52.  
 — Chs, achev., Jeannerets 30.  
 — Chs, boît., Monts 52.  
 — Chs, électricien, Marais 18.  
 — Chs, man., Communal 6.  
 — Chs, régleur, Gde-Rue 36.  
 — Chs-Ed, méc., Voisinage 4.  
 — Chs-Hri, assort., Gde-Rue 36.  
 — Edgar, visiteur, Progrès 39.  
 — Edgar, nielleur, Monts 31.  
 — Edgar, ébauches, Girardet 18.  
 — Edith, assort., Bournot 33.  
 — Edith, assortim., Côte 18.
- Dubois, Edm., éb., R.-Voum. 31.  
 — Ed., garn. anc., Marais 17.  
 — Edouard, assort., Jeannerets 30.  
 — Edwige Vve, Verger 20.  
 — Elise Vve, Bournot 1.  
 — Ele, commission., Envers 18.  
 — Emile, journal., Malpierrez 10.  
 — Emma, Vve, ébauch., Foyer 6.  
 — Emma, Vve, rentière, Temple 3.  
 — Esther, Vve, mén., DI-J.Rich. 1.  
 — Esther, Vve, mén., Collège 6.  
 — Ferd., gain., France 14.  
 — Fritz, achevreur, France 16.  
 — Fritz, chef post., Foyer 29.  
 — Fritz, niell., Bournot 1.  
 — Gaston, compt., Bellevue 16.  
 — Gaston, rem., Grand'-Rue 8.  
 — Gaston, piv., Concorde 21.  
 — Gaston, domest., Cernayes 10.  
 — Ges, rem., Envers 64.  
 — Georges, achev., Progrès 31.  
 — Georges, man., France 10.  
 — Gges, achev., Temple 5.  
 — Gges, domest., Malpierrez 10.  
 — Gges-Adr., Côte 27.  
 — Gges-Ed., rem., J. d'Aarberg 10  
 — Gges-Ed., achev., Foyer 6.  
 — Gges-Em., agric., Cernayes 10.  
 — Gges-Ern., boîtier, Mi-Côte 9.  
 — Ges-Hri, rem., Progrès 31.  
 — Georgette, mén., Billodes 40.  
 — Gilb., menuis., Monts 51.  
 — Gust., niell., Monts 31.  
 — Hedwige, Verger 20.  
 — Hélène, log., D.-J.-Richard 25.  
 — Henri, charcut., Calames 15.  
 — Henri, pomp. fun., Gde-Rue 36.  
 — Henri, horlog., Petit-Moulin 2.  
 — Jean, boît. or, Avenir 10.  
 — Jean, peintre, Girardet 21.  
 — Jean, terrassier, Cent-Pas 6.

**AUTO-CAR dernier cri aménagé pour les noces**  
**E. Froidevaux, Le Locle - Tél. 31.509**

Dubois, Jne Vve, mén., C-Blanc 5.  
 — John, agricult., Voisinage 4.  
 — Joseph, m. coiff., Girardet 66.  
 — Jules, achev., Girardet 58.  
 — Julia, coutur., Envers 25.  
 — Julie, institutrice, Marais 11.  
 — Laure, Cernayes 10.  
 — Laure, Vve, ménag., Côte 24.  
 — Lezla, ménag., Verger 20.  
 — Liliane, commis, Bellevue 6.  
 — Louis, grav., Bournot 33.  
 — Louis, agricult., Voisinage 4.  
 — Louisa, commis, Marais 5.  
 — Louisa, sans prof., Côte 24.  
 — Lse Vve, mén., Girardet 15.  
 — Louise, ménag., Marais 11.  
 — Louise, Vve, mén., Progrès 31.  
 — Louise, ass., Petit-Moulin 3.  
 — Lucienne, Jeannerets 30.  
 — Madel., commis, Jeannerets 40.  
 — Mcel, prof. d'Allem., Côte 11.  
 — Marcel, remont., Col 45.  
 — Mcel, remont., Cr.-Vaillant 2.  
 — Marcelle, commis, Avenir 10.  
 — Marg., commis, Monts 52.  
 — Mathilde, emball., Jeanner. 23.  
 — Maurice, pign., Girardet 21.  
 — Maurice, pelletier, Beau-Site 31.  
 — Maurice, mécan., Eroges 32.  
 — Mina, Vve, mén., J.-J. Hug. 29.  
 — Numa, émail., Progrès 33.  
 — Numa, man., Petits-Monts 28.  
 — Oscar, agric., Malpierrez 10.  
 — Paul, manœuv., Gde-Rue 10.  
 — Paul, s. prof., Côte 24.  
 — Philip., fabr. horl., Gde Rue 22.  
 — René, remont., Saules 3.  
 — Richard, pierr., DI JRichard 21.  
 — Roger, assort., Jeannerets 30.  
 — Roger, manœuv., Combettes 2.  
 — Rose, journ., Bournot 33.

Dubois, Rose Vve, mén., Eroges 32.  
 — Tell, man., DI-J.Richard 15.  
 — Ulysse, ébauches, Envers 18.  
 — Walt., domest., Gde Rue 23.  
 — Walther, rentier, Calames 11.  
 — Walther, nielleur, Verger 20.  
 — Willy, pignons, Beau-Site 31.  
 — Willy, peintre, Collège 6.  
 — Yvonne, commis, Gde-Rue 36.  
 — Yvonne, sertiss., Eroges 32.

Ducommun, Alb., s. prof., France 16.  
 — Alfred, assort., Billodes 73.  
 — André, assortim., Temple 21.  
 — André, primeurs, Envers 60.  
 — Armand, ébauch., Banque 9.  
 — Chs-Emile, boîtier, Concorde 25.  
 — Edith, assort., Billodes 31.  
 — Fritz, ébauches, Reçues 22.  
 — Georges, cafetier, France 33.  
 — Gges, fab. horl., Billodes 28.  
 — Ges, grav., Jeannerets 36.  
 — Gges, man., Châtelard 9.  
 — Hélène, Vve, ménag., Envers 60.  
 — Henri, assort., Progrès 25.  
 — Jacq., échapp., Côte 21.  
 — Jean, acheveur, Chapelle 5.  
 — John, voyag., Jeannerets 36.  
 — Jos., chef de fab., Billodes 38.  
 — Js-Ami, rem., J.-J.-Huguenin 37.  
 — Jules-A., boîtier, Progrès 13.  
 — Jules-Arm., boît., Progrès 13.  
 — Jules, tapissier, Progrès 41.  
 — Jules, procur. banq., Foyer 27.  
 — Julia Vve, mén., Gde-Rue 12.  
 — Laure, ménag., Châtelard 9.  
 — Léon, compt., Chapelle 2.  
 — Louisa, ménag., J.-J.-Huguenin 21.  
 — Louise, ménag., Girardet 9.  
 — Marc, agric., Cbe Monterban 2.  
 — Marcel, horlog., Beau-Site 17.

### DÉMÉNAGEMENTS en tous genres

**E. Froidevaux**

Le Locle - Téléphone 31.509

Demandez nos prix avantageux

- Ducommun, Marie Vve, Côte 21.  
 — Math., assort., Châtelard 9.  
 — Maurice, commis, Côte 11.  
 — Nelly, régleuse, Progrès 13.  
 — Nestor, lamineur, Avenir 16.  
 — Numa, march. bois, Girardet 9.  
 — Pauline Vve, cadr., Temple 23  
 — René, manœuvre, Girardet 47.  
 — Regula, ellips., Imp. Hospice 8.  
 — William, remont., Envers 60.  
 — Willy, remont., J.-J.-Hug. 31.
- Dufaure, L., gde-mal., Cr.-Vaill. 30.
- Dumont, Alfr., fact. M.-A.-Cal. 5.  
 — Arn., horloger, Concorde 53.  
 — Clés., concierge, France 9.  
 — Gaston, livr., Concorde 53.  
 — Georges, lamin., Etangs 12.  
 — Paul, assortim., Chapelle 5.  
 — René, coup. bal., D.-J.-Rich. 19.  
 — Wilhelm, commis, Envers 51.
- Dupasquier, Marc, past., Env. 45.  
 — Aline, institutrice, Envers 45.
- Dupraz, Benj., cordon., Billod. 40.  
 — Const., visit. douan., Sapins 5.
- Durig, Chs, boîtier, M.-A. Calame 14
- Durst, Jacob, scieur, Jaluse 24.  
 — Paul, assort., Girardet 46.
- Duval, Edgar, commis, Marais 20.  
 — Fritz, assort., Marais 20.
- Duvanel, André, ancrs, Indust. 25.  
 — Artil, mécan., Concorde 55.  
 — Aug., man., Jeannerets 21.  
 — Chs, agriculteur, Verger 28.  
 — Chs, manœuvre, Jeannerets 21.  
 — Fritz-Emile, chocol., Reçues 20.  
 — Georges, domest., Jaluse 7.  
 — Jean-Ls, ancrs, Industrie 25.  
 — John, domest., Voisinage 3.  
 — Joséphe Vve, mén., C.-Vaill. 29a.  
 — Jules, manœuvre, Billodes 59.
- Duvanel, Lre, assort., Billodes 46.  
 — Louis, manœuvre, Gare 7.  
 — Lucie, Vve, Industrie 25.  
 — Pierre, commis, Pet.-Moulin 3.  
 — Tell, emboit., Temple 19.  
 — Tell-Aug., remont., Foyer 25bis.  
 — Willy, agric., Verger 28.
- Duvoisin, Alice, éb., Gde-Rue 6.  
 — Daisy, commis, Foyer 6.  
 — Henri, emb., Foyer 6.  
 — Madeleine, cadrans, Foyer 6.  
 — Suzanne, commis, Foyer 6.
- Eberlé, Oscar, commis, Gde-Rue 3.
- Eckert, Fr., m. ciseleur, Fiottets 13.  
 — Elise, nurse, Fiottets 13.  
 — Jean, mécanicien, Fiottets 13.
- Ecklin, Rob., not. et av., Bellev. 22.  
 Bureau : Di-JeanRichard 10.
- Ecœur, Mar., Vve, mén., Côte 38.
- Ecuyer, Am., commis, Progrès 31.  
 — Berthe, ménag., Marais 16.
- Egli, Jean, fact. post., Envers 13.  
 — Marie, ménag., Envers 13.
- Eisenring, Ern., mécan., Foyer 14.
- Elzingre, Mcel, C. F. F., Mi-Côte 12.
- Emch, Hans, assort., Temple 1.
- Emery, Sully-E., négoc., Andrié 3.  
 mén. Joux Pélichet 4.
- Enderlin, Alice, pign., Châtelard 10.  
 — Chs, mécan., Châtelard 10.  
 — Joseph, outill., Châtelard 10.  
 — Joséph., pign., Châtelard 10.
- Eppner, Alb., achev., Collège 4.  
 — Alb. fils, mécan., Collège 4.  
 — Julia, Vve, mén., France 14.
- Erard, Cécile Vve, Gde-Rue 23.  
 — Chs-Arn., boîtier, Envers 5.  
 — Gges, remont., Concorde 47.

**Noce** — **Excursions et tous Transports**  
**E. Froidevaux, Le Locle - Tél. 31.509**



- Erard, Gges, carrier, Mi-Côte 9.  
 — Germaine, term., Gde-Rue 23.  
 — Marg., assort., Progrès 23.  
 — Marie, Vve, Envers 1.  
 — Pl-Arnold, boît., Bied 7.  
 — Pl-Luc., boît., Progrès 23.  
 — Pierre, achev., Envers 1.  
 — Suzanne, commis, G.-Rue 23.
- Erni, Alfr., domest., Beauregard 8.  
 — Jean, agric., Beauregard 3.  
 — Jean-Ls, domest., Beaureg. 3.
- Ernst, Rod., gyps., J.-J.-Huguen. 10.
- Eschler, Ad., assort., Hospice 4.  
 — Adolphe, horl., DI-J.Richard 31.  
 — Alfred, charpent., DI-J.Rich. 31.  
 — Ernest, Daniel-JeanRichard 31.  
 — Rosa, assort., DI-J.Richard 31.
- Eschmann, Otto, moul., Bourn 11.
- Etienne, Mcel, orf., Beau-Site 21.  
 — Olga, Bazar Loclois, Marie-A.-Calame 15. Ménag., Gde-Rue 7.
- Etter, Chs, assort., Midi 1.  
 — Gérald, régleur, Avenir 3.  
 — Gust., fonct. douanes, Col 34.
- Evard, Hél., instit., DI JRichard 37.  
 — Hélène, instit., Collège 2.  
 — Louise, instit., DI JRichard 37.  
 — Louise Vve, DI-JeanRichard 37.  
 — Marg., prof., DI-JeanRich 37.  
 — Sophie, dem. mag., Collège 2.
- Eymann, Ch., méc.-dent., G.-Rue 21.  
 — Gges, boîtier, Envers 23.  
 — Henri, commis, Mi-côte 19.  
 — Louis, assort., Tourelles 5.  
 — Lse, ménag., Grande-Rue 21.  
 — Lse Vve, ménag., Combes 1.  
 — Paul-Alex., boîtier, Foyer 23.
- Fabriques de Montres Zénith,  
 S. A., Billodes 30, 32, 34, 36.
- Fæssler, François, prof., Ch. Blanc 5.
- Fahrny, Alb., pian., A.-M. Piaget 16.  
 — Alb., boîtier, Monts 47.  
 — Ali, manoeuvre, Bellevue 2.  
 — André, man., D.-J.Richard 25.  
 — Armand, remont., Avenir 22.  
 — Christ., pivot., Envers 39,  
 — Fritz, remonteur, Envers 59.  
 — Georges, achev., Collège 5.  
 — Georges, man., Bournot 13.  
 — Ggette, régl., France 29.  
 — Henri, remont., France 29.  
 — Henri, nielleur, Bellevue 2.  
 — Jules, pivot., Bellevue 2.  
 — Jules, méc., Bellevue 4 bis.  
 — Lina, ébauch., Envers 39.  
 — Marc, hôtel. C.-des-Roches 39.  
 — Marcel, achev., Progrès 31.  
 — Marcelle, ménag., Col 39.  
 — Nadine, assort., Bellevue 2.  
 — Nadine, régl., D.-J.-Richard 25.  
 — Pierre, agricult., D.-J.Rich. 25.  
 — Pierrette, aide, Col 39.
- Faivre, Chs, machin., Crêt-Vaill 3.  
 — Désiré, bij., A.-M.-Piaget 35.  
 — Maurice, Grande Rue 40.
- Faivre-Châlon, Marcel, horloger,  
 Roches-Voumard 34.
- Fallet, Arm., remont., Bournot 13.  
 — Colette, commis, Technicum 16.  
 — Elisa, lainages, M.-A. Calame 5  
 magasin, Envers 43.  
 — Gges, assort., M.-A. Calame 5  
 — Gges, ouilleur, Jeannerets 29.  
 — James, rem., Jeannerets 29.  
 — Jeanne, Bournot 13.  
 — Louise, ménag., Jeannerets 33.  
 — Louise, vend., Soleil-d'Or 19.  
 — Maur., chauff. auto, France 33.  
 — Max, mécan., France 33.  
 — René-Arnold, chef de bureau  
 d'assistance, Soleil d'Or 19

**AUTO-CAR dernier cri aménagé pour les Noces**  
**E. Froidevaux, Le Locle - Tél. 31.509**

- Fallot, Gges, régl., Monts 45.  
 Fankhauser, Fr., sell., Envers 20.  
 Fasnacht, Ed., voitur., Etangs 6.  
 — Jeanne, vend., Billodes 50.  
 — Ls, chef us. gaz, Billodes 50.  
 — Louis-Henri, méc., Collège 6.  
 Fasola, Mthe, Vve, mén., Avenir 6.  
 Faton, Albine, éb., Marais 32.  
 — Marcel, mécanic., Jeannerets 31.  
 — Mathilde, tailleuse, Marais 32.  
 Fauser, Elise, mén., A.-M.-Piag. 31  
 — Henri, boîtier, Petits-Monts 8.  
 — Ivan, remont., Petits Monts 8.  
 — Marcel, boulanger, Billodes 12.  
 — Will., garç. lab., Pts-Monts 8.  
 Favey, Mathilde, commis, Côte 6.  
 Favez, Maurice, chef gare, Gare 1.  
 — Gilberte, stén.-dact., Gare 1.  
 Favre, Adèle, ménag., Midi 1.  
 — Agathe, sert., Temple 27.  
 — Alb., manoeuvre, Jardin 7.  
 — Alb., domest., Petits-Monts 22.  
 — Alb., boucher, Pont 4.  
 — Alice, commis, Progrès 31.  
 — Aline Vve, mén., Envers 53.  
 — Aline, Vve, mén., Midi 7.  
 — Amélie, ménag., Côte 7.  
 — André, peintre, Claire 10.  
 — Augusta, sertiss., Midi 1.  
 — Aurèle, agric., Verger 26.  
 — Benjamin, négoci., Foyer 26.  
 — Berthe, ménag., Côte 5.  
 — Berthe, assort., Hospice 8.  
 — Blanche, ébauches, Eroges 6.  
 — Cécile, mén., Bouclon 2.  
 — Cécile Vve, Avenir 28.  
 — César, estamp., Jaluse 26.  
 — Chs, agricult., Communal 12.  
 — Chs, méc., Calames 2.  
 Favre, Chs, cant. ret., Envers 41.  
 — Chs-Ls, méc., H.-de-Ville 13.  
 — Daniel, encaiss., Foyer 28.  
 — Edgar, acheveur, Concorde 19.  
 — Edouard, inst., J.-F. Houriet 5.  
 — Ed., étampes, Jaluse 24.  
 — Edouard, rem., Concorde 47.  
 — Elise Vve, mén., C. Vaillant 3.  
 — Elise, institut., Envers 41.  
 — Fanny Vve, mén., Commun. 14.  
 — François, rentier, Côte 8.  
 — Fritz, agriculteur, Claire 6.  
 — Fritz, horlog., Communal 6.  
 — Fritz, mécan., Bouclon 8.  
 — Fritz, fondeur, Replattes 9.  
 — Gaston, mécan., Avenir 28.  
 — Gédéon, men., Reques 20.  
 — Gges, chocol., Etangs 4.  
 — Gges, gypseur, Midi 7.  
 — Gges-A., ébauch., Billodes 42.  
 — Gges-Ami, négoci., Côte 8.  
 — Georges, man., Bouclon 8.  
 — Henri, vice-prés. du Conseil communal, Midi 7.  
 — Henri, comp. S. Ind., Fleurs 5.  
 — Henri, mécan., Temple 5.  
 — Jâmes-Alf., rem., Industrie 21.  
 — Jâmes, adoucisseur, Côte 5.  
 — Jâmes, fraiseur, Bouclon 8.  
 — Jâmes, chauff. auto, Midi 5.  
 — Jeanne, diaconn., Bellevue 42.  
 — John, empl. douane, Gr.-Rue 16.  
 — John, étudiant, Gde-Rue 16.  
 — Jules, facteur, Foyer 29.  
 — Jules, techn., Cbe-Sandoz 11.  
 — Jules, rouages, Côte 5.  
 — Laure, ménag., Bouclon 8.  
 — Laure, repass., Envers 75.  
 — Lilia, ménag., Envers 75.  
 — Lina Vve, mén., J. J. Huguen. 31.  
 — Louise, commis, Côte 12.

---

**DÉMÉNAGEMENTS en tous genres**
**E. Froidevaux** Le Locle - Téléphone 31.509  
*Demandez nos prix avantageux*

- Favre, Louise, mén., M.-A.-Cal. 4.  
 — Lucie, commis, J.-J. Huguenin 31  
 — Madeleine, aide, Temple 7.  
 — Madel., ménag., Bouclon 8.  
 — Marie Vve, Saignolat 9.  
 — Marcel, manœuvre, Foyer 26.  
 — Marcel, agric., Verger 26.  
 — Marcel, charcutier, Côte 7.  
 — Mathilde Vve, mén., Temple 7.  
 — Maurice, ag. police, Envers 47.  
 — Maurice, méc., Saignolat 9.  
 — Nelly, sœur Cx-Rge, Côte 14.  
 — Nelly, ménag., Avenir 28.  
 — Numa, menuisier, France 11.  
 — Paul, domest., Replattes 3.  
 — Pauline, compt., Crêt-Vaill. 12.  
 — Pline Vve, mén., Industrie 21.  
 — René, manœuvre, Bouclon 2.  
 — René, méc., A.-M.-Piaget 16.  
 — René, voitur., Saignolat 9.  
 — Simone, commis, Gde-Rue 16.  
 — Ulysse, tapiss., Bouclon 8.  
 — Sophie, mén., Envers 75.  
 — Virgile, grav., Communal 14.  
 — Will., emboît., Eroges 6.  
 — Will., mécan., Côte 7.  
 — Willy, régl., Hôtel-de-Ville 11  
 — Zélim, représ., Reçues 20b.  
 — Zélim, agric., Bouclon 2.
- Favre-Leuba, Soph., s. prof., Gare 20  
 Favre-Leuba, Soph. Vve, s. prof.,  
 Mi-Côte 29.
- Favre-Magnin, Paul, plant. anc.,  
 Côte 14.
- Fazan, Willy, tapiss., Côte 14.
- Fehlmann, Anna, s. prof. Côte 12.  
 — Fréd., ferbl., Banque 2.  
 — Otto, ferblantier, Côte 12.
- Fehr, Céc.-Ad., taill., J.-J. Hug. 7.  
 — Léon, guilloch., Envers 49.
- Fellrath, Gges, emp. bque, Progr. 43
- Ferrari, Ed., serr., av. Collège 7.  
 — Cather., Vve, Envers 48.  
 — Louis, serrur., Gde-Rue 24.  
 — Silvio, serrurier, Collège 7.
- Ferraroli, Bapt., maç., Malakoff 24.
- Ferrier, Emma, assort., Monts 35.  
 — Ls-Alb., mécan., J.-F.-Houriet 5.
- Fesselet, Cél., éb., Gde-Rue 34.  
 — Marie, commis, France 18.
- Feutz, Paul, balanc., Tourelles 3
- Feuz, Alfred, balanc., Etangs 5.  
 — Louis, tapiss., Etangs 5.  
 — Marc, remont., Concorde 23.  
 — Ruth, régleuse, Etangs 5.
- Fidel, Wilh., pignon., Jaluse 33.
- Fischer, Alb., douane, Avenir 22.  
 — Fréd., achev., Industrie. 19.
- Fivaz, Charles, mécan., Banque 7.  
 — Fréd., achev., Jeannerets 25.  
 — Germaine, s. hôp., Bellevue 42.  
 — Jeanne, diaconn., Bellevue 42.  
 — Ls, mécan., J.-F. Houriet 5.  
 — Louisa Vve, mén., J.-Pélich. 21.  
 — Louise, mén., Gare 20.  
 — Marcel, représ., Midi 9.  
 — Nita, commis, J.-F.-Houriet 5.  
 — Rosa, assortim., Gare 20.
- Fivian, Chs, mécan., Jaluse 13.  
 — Lucie, régl., Concorde 11.
- Fleischmann, Bernard, m. coiffeur,  
 Dl-JeanRichard 27.  
 — Bern. fils, coif., D. J.Rich. 27.
- Fleury, Céc., d. mag., H.-Grandj. 2.  
 — Maurice, gde-front., Col 43.
- Fleuty, Gges, remont., Gde-Rue 3.  
 — Marcel, peintre, Dl-J.Rich. 17.  
 — Willy, mécan., Jeannerets 11.

**Noees — Excursions et tous Transports**

**E. Froidevaux, Le Locle - Tél. 31.509**

- Fleuty-Schœfer, Marie Vve, Bellevue 2bis,  
 Flotron, Gabr., boîtier, Envers 18.  
 — Gabrielle, Envers 18.  
 Flück, Edg., mécan., Monts 95.  
 Fluck, Louise Vve, Bournot 7.  
 Flückiger, Fritz, technic.-mécanic.,  
 Envers 13.  
 — Siegf., commis, C-Perrelet 3.  
 Flury, Jos., charpent., Industr. 19.  
 F. O. M. H., M.-Anne-Calame 6.  
 Fontana, Ern., arch., Jeanner. 14.  
 Forestier, Henri, facteur postal  
 retraité, Invisible 6.  
 — Henri, typogr., Envers 9.  
 — Ulysse, ébauches, Midi 23.  
 Fornachon, Mrie, commis, Bque 2.  
 Forster, Emile, chef de gare,  
 Henry-Grandjean 2.  
 — Henri, rem. et art. de sports.  
 Daniel JeanRichard 21.  
 — René, commis, Billodes 73.  
 Fox, Bernard, Vve, Jaluse 8.  
 — John, commis post., Tourel 7.  
 — Julie Vve, mén., Tourelles 7.  
 Fragnière, René, rem., Eroges 18.  
 — Arth., chef atel., H.-de-Ville 11  
 Frainier, Georges, coiff, Côte 20.  
 — Henri, boîtier, Côte 20.  
 Franchini, Jeanne, mén., France 20.  
 Francfort, Anne-Marie, Vve, Joux-  
 Pélichet 4.  
 Franchon, Léon, dor., J.-J.-Hug. 29.  
 — Paul, assortim., Bournot 17.  
 Francon, Pierre, maroq., G.-Rue 23.  
 — Suzanne, Vve, Gde-Rue 23.  
 Franz, Jean. terr., Cr.-Vaillant 3.  
 Frasse, Ch.-Arn., employé C. F. F.,  
 Avenir 28.  
 — Marcel, méc., Roches Voum. 31.  
 — Paul, empl. C.F.F., France 16.  
 — Roger, cord., Roches-Voum. 31.  
 Frauenfelder, Ern., mécan.,  
 Daniel JeanRichard 21.  
 Freitag, Chs, gde-front., Col 38.  
 Frésard, Ls, terrass., Crêt-Vaill. 2.  
 Freund, Rod., boît., Beau-Site 21.  
 Frigeri, François, assur., Bellevue 4.  
 Friolet, Chs-Ed., méc., Etangs 4.  
 — Louis, nielleur, Monts 48.  
 — Marc, balanciers, Monts 48.  
 — Sophie, Vve, Monts 48.  
 Friolet-Jeanneret, Mce, négociant,  
 Al.-M. Piaget 17.  
 Froidevaux, Alb., méc. Indust. 21.  
 — Anne-Marie Vve, Billodes 48.  
 — Chs, boîtier, Bied 7.  
 — Emile, aide, Gare 12.  
 — Emmanuel, bijoutier, Gare 12.  
 — Eug., frip. et primeurs, Gare 12.  
 — Jeanne, sertiss., Gare 12.  
 — Julia, horlog., Côte 15.  
 — Louis, emballer, Gare 12.  
 — Marthe, assort., Industrie 21.  
 — Paul, mécan., Reçues 4.  
 — René, remont., H. de Ville 13.  
 — Roger, cordonnier, Billodes 48.  
 — Rose-Marie, mén., Gare 12.  
 Frutschi; Arn., tap., Bellev. 4bis.  
 — Chs, restaur., France 24.  
 Frutiger, Chs, man., Cent-Pas 6.  
 — Emman., man., Billodes 67.  
 Frydig, Osc., coiffeur, Progrès 15.  
 Fuchs, Andrée, régl., Etangs 24.  
 — Charlotte, Vve, Malpierrez 4.  
 — Edm., charron, Avenir 2.  
 ménage, Etangs 24.  
 — Jeanne, vendeuse, Midi 5.

**AUTO-CAR dernier cri aménagé pour les noces**  
**E. Froidevaux, Le Locle - Tél. 31.509**

- Fuhrer, Ern, man. méc., Hosp. 2.  
 Fuhrmann, Christ., agr., Endr. 1.  
 — Christ. fils, taill., Endroits 1.  
 Fumagalli, François, taill., Girardet 68.  
 Fumey, Maria, Vve, mén., Gare 16.  
 — Lse, brod., M. A. Calame 5.  
 — Marie, brod., M.-A.-Calame 5.  
 — René, mécan., Monts 32.  
 Fusier, Jules, maç., Chauffaud 10.  
 Gaberell, Chs-Ed., négoc., Daniel-JeanRichard 27.  
 — Adelaïde, épic., Envers 11.  
 — Bertha, commis, Envers 11.  
 — Ed., lamin., France 67.  
 Gabus, Ali, roueur, Crêt-Vaill. 6.  
 — Arnold, niell., Soleil d'Or 5.  
 — Bernard, fab. ass., Collège 4.  
 — Chs, élect., Progrès 25.  
 — Chs, boîtier, Concorde 11a.  
 — Charlotte, assort., Progrès 25.  
 — Ed., fab. d'horl., Côte 40.  
 — François, agric., Mi-Côte 21.  
 — frères, boîtiers, Concorde 11a.  
 — Gges, boîtier, Malpierrez 1.  
 — Gges, fab. d'ass., Foyer 15.  
 — Hri, maît. au Techn., M.-Côte 21.  
 — Jâmes, mécan., Progrès 25.  
 — Jean, m. boîtier, Beau-Site 34.  
 — Jeanne, instit., Côte 40.  
 — Julia, dem. mag., Gde'Rue 4.  
 — Léa, tailleuse, Grande Rue 21.  
 — Louis, gypseur, Progrès 25.  
 — Lucie, assort., Progrès 25.  
 — Rose, taill., Collège 4.  
 — Willy, élect., Crêt Vaillant 2.  
 Gagnebin, Alph., roueur, France 14.  
 — Chs-Alb., remont., Eroges 6.  
 — Henri, mécan., A.-M.-Piag. 31.  
 — Jules, grav., Billodes 25.  
 — Jules, mécan., Billodes 25.  
 Gaillard, Aug., niell., Bournot 1.  
 Gallandre, Julia, comp. C. Vaill 20.  
 Galley, Maur., boul., H.-Grandj. 7.  
 Gander, Maur., commerc., Tple 27.  
 Gardet, Jos.-Os., emp. P.L.M. retr., Bournot 13.  
 Gärtner, Jos., cuisinier, Temple 7.  
 Garzoli, François, méc.-dentiste, Collège 11.  
 Gass, Mathilde, mén., Concorde 21.  
 — Rosine, Vve, rent., Concorde 21.  
 Gasser, Laure, d. mag., C.-Vaill. 7.  
 — Lse, Vve, mén., Jeannerets 27.  
 — Suzanne, vend., Jeannerets 27.  
 Gatolliat, Armand, conc., Bellev. 30.  
 — Ele-Alfred, nickeleur, Envers 69.  
 — Willy, relieur, Bellevue 30.  
 Gatschet, Louis, conduct. C. F. F., Chalet 8.  
 Gauchat, Anna, mén., Châtelard 13.  
 — Charles, horl.-calibr., France 8.  
 Gaudenzi, Marg., ass., Girardet 15.  
 — Paul, domest., Girardet 15.  
 — Victor fils, man., Girardet 15.  
 — Victor, entrepr., Girardet 15.  
 Gaume, Blanche, ass., Cr. Vaill. 2.  
 — Paul-Ed., bijout., M.-A.-Cal. 5.  
 — Rose, vend., M.-A.-Calame 5.  
 Gauthier, Fern., rad., C.-Monterb. 3.  
 — Jacq., tabacs et cig., Grande Rue 28. Magasin Gde Rue 24.  
 — Léon, ébauches, Collège 9.  
 — Mar-Lse, ass., Chauffaud 10.  
 — Marthe, assort., Chauffaud 10.  
 — Paul, journal., Chauffaud 10.  
 — Rose, ménag., Chauffaud 10.  
 Gautschi, Fritz, m. ferb., Côte 21.  
 Gazzoli, Franç., méc.-dent., Midi 19.

**DÉMÉNAGEMENTS en tous genres**
**E. Froidevaux**
**Le Locle - Téléphone 31.509**  
*Demandez nos prix avantageux*



- Geiser, André, horl., M.-A.-Cal. 5.  
 — Blanche, ass., M.-A. Calame 5.  
 — Blurette, assort., M.-A. Calame 5.  
 — Henri, polisseur, Progrès 45.  
 — Ls-Dd, niell., M.-A.-Calame 5.
- Gentil, Ali, achev., Jaluse 7.  
 — Ali, ébauch., Jaluse 7.  
 — Ali-Arth., mécan., Envers 73.  
 — André, mécan., Envers 75.  
 — Arth., man., M.-A. Calame 4.  
 — Aug., agric., Cbe-Jeanerret 1.  
 — Aurèle, achev., C. Jeanner 1.  
 — Charles, boîtier, Monts 59.  
 — Chs, encais, Crêt-Vaillant 13.  
 — Fritz, domest., Grande Rue 25.  
 — Georges, man., Envers 11.  
 — Georges, man., Avenir 6.  
 — Hri-Maur., compt., Côte 35.  
 — Herc., agric., Cbe Jeanneret 1.  
 — Jeanne Vve, mén., Malakoff 22.  
 — Louise, Vve, mén., Avenir 6.  
 — Marcel, boîtier, Gare 22.  
 — Mcel-René, assort., Côte 18.  
 — Marg., aide, Billodes 40.  
 — Michel, not., av. du Collège 8.  
 Bureau Banque 2.  
 — Ulysse, technicien, Envers 75.
- Georgiades, Theocharis, ass. dent., France 8.
- Gerber, Abr., agric., C.-Robert 5.  
 — Chs-Ad., commis, Côte 31.  
 — David, visit. douane, Jaluse 11.  
 — Henri, commis, Côte 31.  
 — Henri, rég. b., Gare 14.  
 — Jules, remont, Gare 14.  
 — Ls, domest., Saignolat 5.  
 — Louis, mécan., Pts-Monts 8.  
 — Louise, sertiss., Gare 14.  
 — Marie, ménag., Gde-Rue 40.  
 — René, ass., Monts-Orient 1.  
 — Suzanne, ménag., Gare 14.
- Geuggis, Martin, frais., Jardin 7.  
 — Max, commiss., Jardin 7.
- Gfeller, Jean, s. prof., Pd-de-Mart. 3  
 — Marcel, choc., Pied de Martel 3.  
 — Maur., man. niell., Envers 46.
- Ghielmetti, Rich., man., Billodes 21.
- Giauque, Amélie, com., Monts 45.  
 — Berthe, ébauc., Crêt-Perrelet 1.  
 — Henri, mécanic., Pont 11.  
 — Mathilde, ménag., Cr. Perrelet 1.  
 — Sophie, logeag., Crêt-Perrelet 1.
- Gigandet, Léon, mécan., Progr. 41.
- Giger, Mina, éb., M.-A. Calame 12.
- Gilardini, Pierre, maç., Billodes 50.  
 — Pierrette, Billodes 50.
- Gillard, Lina, ménag., France 5.  
 — Marg., s. prof., France 5.
- Gilliéron, Armand, bij., Gare 16.  
 — Chs-Emile, ébauches, Pont 9.  
 — Marie, Vve, Dl-J.Richard 32.
- Gindrat, Alex, émail., Gde-rue 4.  
 — Armand, boîtier, Progrès 45.  
 — Ernest, boit., France 15.  
 — Marie, Vve, Foyer 24.  
 — Roland, achev., Pillichody 3.  
 — Werner, régl., Foyer 15.  
 — Yvonne, commis, Foyer 24.  
 — Yvonne, régleuse, Progrès 45.
- Ginnel, Chs, estamp., Concorde 51.
- Ginsonnié, Fanny, polisseuse de cuv., Grand'-Rue 1.
- Girard, Ad.-Alex., rem., Etangs 10.  
 — Adhém., pivot., Avenir 34.  
 — Adh., mécan., Côte 10.  
 — Alexand., achev., Jeannerets 25.  
 — Amélie, journal, Envers 18.  
 — André, drog., Mi-Côte 17 a.  
 Magasin, Côte 4.

- Girard, Augusta Vve, mén., Midi 15.  
 — Bernard, mécan., Envers 26.  
 — Berthe, ébauch., Grde-Rue 3.  
 — Berthe, dem. mag., Mtpugin 16.  
 — Ch.-Arth., rem., A.-M.-Piag. 16.  
 — Chs, achev., Voisinage 2.  
 — Chs, assortim., Jeannerets 23.  
 — Charlotte, régl., Cr-Vaillant 10.  
 — Charlotte, assortim., Verger 4.  
 — Constant, remont., Bellev. 18.  
 — Edith, dem. mag., Collège 4.  
 — Edith-Marg., Avenir 34.  
 — Edg., techn., Cr-Vaillant 27.  
 — Edm., ing. mécan., Temple 27.  
 — Elisabeth, coutur., Bellevue 18.  
 — Elsa, régl., Crêt-Vaillant 27.  
 — Emma, pos. roues, Progrès 33.  
 — Ferd., repass., Crêt-Vaillant 27.  
 — Fritz, agricult., Voisinage 2.  
 — Fritz-Jul., mécan., Gare 8.  
 — Fritz, scieur, Voisinage 2.  
 — Gaston, fum. et épïc., J.-J.-Huguenin 25.  
 — Gaston, man., Billodes 42.  
 — Gaston, terrass., Girardet 3.  
 — Gges, achev., Foyer 19.  
 — Gges, dégross., Monts 52.  
 — Germaine, aciers, Pont 8.  
 — Hri, agricult., Mont-Pugin 16  
 — Jämes, rhabill., Gde-Rue 32.  
 — Jämes, échapp., Grande Rue 32.  
 — Jean-Pierre, ach., Eroges 32.  
 — Jean, mécan., Etangs 10.  
 — Jeanne, assort., C.-Vaillant 8.  
 — John-Arm., Envers 7.  
 — Jules, journal., Verger 4.  
 — Louis, cordonn., France 17.  
 — Luc, acheveur, Bellevue 2.  
 — Lucie, Vve, mén., DI JRich. 4.  
 — Lucien, assort., Côte 24.  
 — Marcel, mécan., DI-J.Rich. 4.
- Girard, Mcel, terrass., Jeanner. 35.  
 — Mcelle, vend., Jeannerets 35.  
 — Maria, Vve, mén., DI JRich. 25.  
 — Marie, débris, Envers 26.  
 — Marthe, coutur., Avenir 34.  
 — Maurice, commis, France 20.  
 — Maur., emboît., Gde-Rue 4.  
 — Numa, facteur, Montpugin 10.  
 — Paul, secrets, Grande-Rue 3.  
 — Paul, commis, Malakoff 20.  
 — Paul, man. mécan., Envers 54.  
 — Pauline, institutr., Envers 26.  
 — Rosa, Vve, mén., Beau Site 17.  
 — Suzanne, Gare 8.  
 — Tell, rentier, Monts Orient. 4.  
 — Tell, doreur, France 31.  
 — Wilh., terrass., Gde-Rue 4.  
 — Willy, mécan., Jaluse 28.  
 — Zélim, man., DI.-J.-Richard 31.  
 — Zélim, agricult., Montpugin 16.
- Girard-Robert, Julia Vve, Collège 4.
- Girardet, Chs, rem., Bellevue 2bis.  
 — Gaston, cuisin., Bellevue 28.  
 — Henri, agric., Reçues 24.  
 — John, boîtier, Petits Monts 2.  
 — Marcel, boîtier, Jeannerets 10.  
 — Sophie, Vve, Petits Monts 2.
- Girardin, Berthe, assort., Foyer 21.  
 — Emile, terrass., Envers 62.  
 — Gges, ébauch., H.-de-Ville 11.  
 — Irénée, assort., Hôt.-de-Ville 11.  
 — Jos., remont., Envers 49.  
 — Marg., pivot., Combes 2.  
 — Zélim, achev., Combes 2.
- Girardot, Chs.-Fr., mécanicien,  
 Mi-Côte 17a.  
 — Jean, achev., Mi-Côte 17a.
- Giroud, Anna, mén., B.-Site 25.  
 — Edm., frais., Envers 48.  
 — Emile, dégross., France 22.

**AUTO-CAR dernier cri aménagé pour les Noces**  
**E. Froidevaux, Le Locle - Tél. 31.509**

- Giroud, Gges, grav., Beau-Site 25.  
 — Nicette, instit., Tourelles 1.  
 — Paul, décor., Beau-Site 25.  
 — Paul, grav., Jean-d'Aarberg 10.
- Gisclon, Ls, emp. CFF, Billod. 63.
- Glanzmann, Rosa, dor., C.-Vail. 35.
- Glatz, Eugène, ébauch., Fleurs 5.  
 — Fernand, assort., Fleurs 3.  
 — Nelly, dor., Fleurs 5.
- Glauser, Alf., négoc., Gde-Rue 21.  
 — Chs, emboît., Sapins 9.  
 — Edgar, commis bque, Sapins 9.  
 — Hri, ass., Cr.-Vaillant 5.  
 — Samuel, imprim., A.-M. Piag. 7.
- Glauser-Perrin, Charles, emboît., Sapins 9.
- Gleichsmann, Edith, pign., Crêt-Perrelet 1
- Glück, Lucie-C., cadr., DI JRich. 36.
- Gnægi, Agnès, broderie, mercerie, Temple 7. Mag., Banque 7.
- Gnehm, Hélène, commis, Daniel-JeanRichard 10.
- Godat, Jos., mécan., Avenir 1.  
 — Rachel, gde-malade, Côte 24.
- Godel, Btha, gde-mal., Mi-Côte 9.  
 — Chs, assort., Jeannerets 42.  
 — Chs, agric., Jeannerets 42.  
 — Charlotte, assort., Jaluse 24.  
 — Ed., retraité, Mi-Côte 9.  
 — Georges, commis, Jaluse 24.  
 — Louis, agricult., Combetta 2.  
 — Nadine, sélect., Jeannerets 42.
- œtschmann, Rob., éb., D.-J.R. 17.
- Goett, Alph., md de fruits et lég., Grande rue 3.
- Goetz, Hri, gyps., H. Grandjean 7  
 — Frida, taill., Hry-Grandjean 7.
- Gogniat, Sophie, Vve, Envers 4.  
 — Marguerite, commis, Envers 4.
- Golay, Alf., techn., Foyer 7.  
 — Camille, out., M.-A. Calame 4.  
 — Cécile, règleuse, France 14.  
 — Chs-Julien, boît., Foyer 17.  
 — Chs-Luc, ébauch., Foyer 17.  
 — Edith, commis, France 14.  
 — Ele-Hri, remont., Foyer 16.  
 — Emilie, s. prof., DI-JeanRich. 7.  
 — Fritz, remont., Jaluse 9.  
 — Gges, régl., D. JRichard 36.  
 — Hri-Lucien, méc., Tourelles 1.  
 — Léa Vve, mén., France 14.  
 — Louisa, Vve, Concorde 9.  
 — Lucie, assort., Foyer 19.  
 — Madel., régl., DI-JRich. 7.  
 — Marguer., régl., Foyer 19.  
 — Marie, s. prof., D. J.Richard 7.  
 — Marie Vve, mén., C. Vaill. 18.  
 — Maurice, voyag., Foyer 15.  
 — Paul-Emile, méc., Foyer 26.  
 — Samuel, outill., J. d'Aarberg 8.  
 — Suz., coutur., Foyer 10.  
 — Zélie Vve, mén., Foyer 19.
- Gonseth, Pl, pierr., Châtelard 10.
- Gonthier, Alb., émail., Daniel-J.-Richard 21.  
 — Cécile, ébauch., Grande'Rue 5.  
 — Em., cadrans, Jeannerets 29.  
 — Georges, mécan., Avenir 15.  
 — Georges, régl., Jeannerets 29.  
 — Henri, gainier, DI-J.Rich. 21.  
 — Jules, décalq., Côte 22.  
 — Ls, mécan., DI-J.Richard 37.  
 — Marg., régl., Côte 22.  
 — Maur., commis, DI-J.-Rich. 21.  
 — René, régl., Jeannerets 29.  
 — Rose, ménagère, Avenir 15.
- Gostely, Alice, commis, Côte 38.  
 — Julie Vve, Côte 38.
- Gouffon, Fern., géom., Gde-Rue 3.

**Lulutailleur Moderne** **LE LOCLE**  
 DI.-Jean-Richard 35  
 habille chic

- Goumaz, Louis, garde communal, Andrié 3.
- Goy, Emma, infirmière, Côte 24.  
— Emile, jardinier, Midi 11.
- Grâa, Henri, ing., Bellevue 22.
- Graber, Alf., négoc., Gd'Rue 17.  
— Auguste, mécan.-conc., Col 23.  
— Bertha, cuisin., Gare 16.  
— Chs-Emile, dom., Mt-Perr. 13.  
— Gust., bouch.-rest., Gare 16.  
— Jean, agric., Mt-Perreux 13.  
— Jean fils, agric., Mt-Perreux 13.  
— Jean, boucher, Gare 16.  
— Oscar, boucher, Gare 16.  
— René, fromager, Gde-Rue 17.  
— Yvonne, vend., Gde Rue 17.
- Graef, Hri, gyps., Concorde 43.
- Græppi, Hriette, Vve, Progrès 13.  
— Willy, ébéniste, Progrès 13.
- Graf, Andrée, commis, Bellev. 44.  
— Louis, ébauch., Bellevue 44.
- Grandjean, Alfred, emb., Côte 20.  
— Alice, régleuse, Côte 20.  
— Anna Vve, mén., Marché 13.  
— André, assort., Jeannerets 32.  
— Arm., terrassier, Envers 11.  
— Arthur, pierr., Envers 22.  
— Berthe, dem. magas., Envers 43.  
— Chs, dorag., D. J.-Richard 3.  
— Chs, ébén., Concorde 43.  
— Charlotte, régl., Cr.-Perrelet 3.  
— Fanny, aciers, Billodes 44.  
— Fernand, remont., Crêt-Vaill. 12.  
— Fritz, assort., Billodes 44.  
— Fritz, visit. douan., Billod. 61.  
— Gges, ébén., Billodes 61.  
— Jeanne, assort., Malakoff 25.  
— Louis, boulanger, Envers 43.  
— Marcel, horl., Crêt-Perrelet 3.  
— Marie, ébauch., France 1.
- Grandjean, Maur., cantonn., Crêt-Vaillant 19.  
— Maur., bouläng., Envers 43.  
— Nelly, Chapelle 5.  
— Numa, cantonnier, Malakoff 25  
— Oscar, mécan., Etangs 10.  
— Paul, repasseur, Marais 25.  
— René, fondeur, Calames 6.  
— Sophie, mén., Billodes 44.  
— Sophie-Rachel, cout., Cr.-V. 30.  
— Vital, g. comm., C. Vaillant 12.  
— Willy, mécan., Bellevue 4.
- Grange, Jean, chiff. et march. de comb., Fleurs 3.
- Grau, Eug.-A., commiss., B.-Site 24
- Gremaud, Em., forg., Bellevue 44.  
— Ggette, ébauch., Replattes 3.  
— Hri, découp., Jeannerets 38.  
— Henri, man., Replattes 3.  
— Henriette Vve, mén., Replattes 3.  
— Henriette, assort., Replattes 3.  
— Louis, mécan., Hôpital 2.
- Gremeaux, Btha, mén., Invisible 8.  
— Chs-Aug., décoll., Invisible 8.  
— Léon, Invisible 8.  
— Nelly, vend., Invisible 8.
- Gremion, Rob., commis, Envers 46.
- Grenacher, Paul, poêl., Banque 9.
- Grezet, Adrien, man., Girard. 42.  
— Maurice, assort., Verger 28.  
— Maurice, élect., Billodes 63.
- Griessen, Chs, éb., Envers 45.
- Grimler, Willy, négoc., G.-Rue 7.
- Grimm, Hort., s. prof., J.-J.Hug. 37.  
— Luc, négoç., M.-A.-Calame 12.  
— Nelly, taill., M. A. Calame 12.
- Grisel, Vve, Julie, ouv. fab., Ets 2.  
— Fernand, remont., Etangs 2.

- Grisel, Lse Vve, mén., Di-J. Rich. 23.  
 — William, méc., H.-de-Ville 13.
- Gritti, Mthe, commis, Roch.-Hour. 2
- Grize, Eug, o. C. F. F., Jeanner. 27
- Gros, Alb., échapp., Saules 3.  
 — Suzanne, Saules 3.
- Grosbéty, Bthe, finiss., Côte 12.  
 — Berthe, Côte 12.  
 — Marcel, tournages, Côte 12.  
 — Phil., remont., Jeannerets 21.  
 — René, terrass., Jaluse 25.
- Grosclaude, Ele, s. prof., Côte 24.  
 — Jean, manœuvre, Côte 17.  
 — Marg., aide, Billodes 40.  
 — Nadine, assort., Concorde 55.  
 — René, terrass., Côte 38.  
 — René, sertiss., A.-M.-Piag. 35.
- GrosPierre, Ida Vve, Bournot 17.  
 — Marc, horlog., Côte 34.  
 — Paul, cordonn., Côte 34.  
 — Willy, chev., Crêt-Vaillant 19.
- Gross, Mce, Vve, C.-Vaillant 22.  
 — Justine, étud., C.-Vaillant 22.
- Grossen, Gast., greff., Jeanner. 29.
- Grossenbacher, Max, boulanger,  
 Daniel-JeanRichard 32.
- Grosvernier, Gaston, mécanicien,  
 Foyer 25.
- Grounauer, Luc., lith., Midi 17a.  
 — Etienne, techn.-horlog., A.-M.  
 Piaget 33.  
 — Victor, dir. fab. assort., Midi 17a.
- Gruet, Alb., rem., D. JeanRich. 23.
- Gruring, Fritz, méc., Girardet 16.
- Grutter, Gges, éb., Jeannerets 38.  
 — Jacob, man., Jeannerets 30.
- Gsteiger, Ele, décol., France 29.
- Guenat, Marie, mén., Grande-rue 1.  
 — Bernard, Grande-Rue 1.
- Gueniat, Mcel, guill., J.-J. Hug. 23.
- Guenin, Emma, écon., France 21.
- Guerry, Fcis, rem., Concorde 11.
- Gugelmann, Otto, commis, Côte 35.
- Guibelin, Bl., taill., Banque 7.  
 — Elisa Vve, mén., Banque 7.  
 — Léon, mécanicien, Foyer 14.
- Guignard, Ars., horl., Envers 23.  
 — Aug., prof. chim., Monts 42.  
 — Berthe, vend, Jehan Droz 15.  
 — Claire, assort., Malakoff 22.  
 — Ggette, ébauch., Etangs 27.  
 — Marie, Vve, mén., Etangs 27.  
 — Marie, Vve, Jehan-Droz 15.
- Guignet, Rob., douanier, Col 43.
- Guilgot, Fçois, rem., France 22.  
 — Henriette, assort., France 22.  
 — René, assur., Billodes 44.
- Guillaume, Marie Vve, s. profess.,  
 Côte 6.  
 — Pl-E., cant., Crêt Vaillant 11.
- Guillemin, Htte, assort., France 16.
- Guillet-Jeanprêtre, Paul, négoc.,  
 Jeannerets 38.
- Guillod, Arn., chef sect., Bellev. 6  
 — Carmen, assort., Mi-Côte 14.  
 — Edith, graveuse, Mi-Côte 14.  
 — Paul, sertiss., Grand'Rue 5.
- Guinand, Ach., serrur., France 17  
 — Arth.-Aug., grav., Billodes 18.  
 — Blanche, finiss., C.-Vaillant 14.  
 — Chs, fact., Crêt-Vaillant 28.  
 — David-Ls, fondeur, France 16.  
 — Elise Vve, Girardet 42.  
 — Emma, ménagère, Marais 14.  
 — Fanny Vve, ménag., Côte 18.  
 — Fritz, émaill., Avenir 17.  
 — Gges, commis, Bellevue 4bis.  
 — Gges, mécan, Bellevue 4bis.

**Lulutailleur Moderne** **LE LOCLE**  
 habille chic **Di-Jean-Richard 35**



- Guinand, Gne, logeages, France 16.  
 — Jean, commis, Hôpital 12.  
 — Jeanne, régl., Hôpital 12.  
 — Jeanne-Marg., Côte 24.  
 — Jules, achev., France 17.  
 — Jules, doreur, Crêt-Vaillant 23.  
 — Julia, mén., Crêt-Vaillant 37.  
 — Louis, fact., Hôpital 12.  
 — Louis, serrur., C.-Vaillant 37.  
 — Madel., dem. mag., Girardet 42.  
 — Odette, assortim., Hôpital 12.  
 — Paul, assort., Banque 7.  
 — Raymonde, assort., Hôpital 12.  
 — Roger, pos. cadr., France 16.  
 — Rose, finiss., Crêt-Vaillant 14.  
 — Serge, nielleur, Envers 5.
- Guinand-Maurer, Henri, bôitier,  
 Bellevue 12.
- Guinhard, Chs-Auguste, élect.,  
 Jeannerets 33.  
 — Bluette, ménag., Billodes 40.
- Gumny, Valentine, Vve, ménag.,  
 Jehan-Droz 15.
- Gunther, Ed., commis, Girardet 60.  
 — Gottfried, boucher, Progr. 11.
- Gurtner, Gges, cadr., G.-Rue 3.
- Guye, Alb., emboît., J.-J. Hug. 37.  
 — Fritz-Hri, doreur, Côte 36.  
 — Henri, doreur, Avenir 30.  
 — Jâmes, g. front., Prévoux 6.  
 — Jeanne, infirm., Bellevue 42.  
 — Louis, doreur, Avenir 30.  
 — Louis-Fréd., dor., Avenir 30.  
 — Madel., assort., Progrès 33.  
 — Paul, voitur., Crêtets 2.  
 — Ruth, assort., Progrès 33.  
 — Samuel, achev., Avenir 30.
- Guye-Bergeret, Arm., acheveur,  
 Crêt-Vaillant 9.
- Guyot, Agénor-Willy, employé  
 C. F. F., Gare 5.  
 — Albert, boîtier, Marais 14.  
 — André, commis, Banque 7.  
 — Bertrand-E., piv., Bournot 15.  
 — Chs, journal., Envers 29.  
 — Clara, pol. d'ac., Girardet 44.  
 — Esther Vve, mén., Gare 16.  
 — Gges-Hri, man., Cr.-Vaillant 29.  
 — Gilbert, chocol., Etangs 6.  
 — Henri, commis, Marais 14.  
 — Henri, domest., Col 14.  
 — Henri, cordonnier, Marais 14.  
 — Jean, élect., Bournot 15.  
 — Jules, achev., Joux-Pélichet 4.  
 — Léon, domest., Envers 65.  
 — Lina Vve, mén., Jeannerets 38.  
 — Louis, épïc., Marais 27.  
 — Louis, manœuvre, Etangs 6.  
 — Ls, commiss., Envers 4.  
 — Léon, commiss., Girardet 44.  
 — Léon, remont., Cbe-Sandoz 9.  
 — Madeleine, taill., Bournot 15.  
 — Marc, s. prof., Etangs 6.  
 — Marie, rentière, Andrié 5.  
 — Numa, domest., Jeannerets 44.  
 — René, assort., Côte 34.  
 — Suz., aciers, Jeannerets 38.  
 — Willy, instituteur, Raya 7.  
 — Yvonne, assort., France 22.
- Guyot-Porret, Léa Vve, s. profess.  
 Raya 7.
- Gygax, Alb., cafet., Jehan-Droz 15.  
 — Ernest, boîtier, Collège 6.  
 — François, maraich., Envers 37.  
 — Frédéric, s. prof., Côte 26.  
 — Pierre, élect., Bournot 11.  
 — René, horloger, Collège 6.

- Gyger, Alf., voitur., Jeannerets 11.  
 Gygi, Alice, ébauch., Collège 5.  
 — Gges-Hri, achev., Collège 5.  
 — Hriette, Vve, mén., Collège 5.  
 Gygly, Alb., boît., France 29.  
 Hablützel, Alb., commis, Côte 16.  
 — Charles, sert., Côte 16.  
 — Hri, Vve, France 4.  
 — Marcel, rem., Bellevue 4.  
 — Marthe, commis, Envers 48.  
 Hadorn, Alf., méc., D. JeanRich. 8.  
 — Alb., emp. C.F.F., H.-de-Vill. 11.  
 — Hélène, ling., D.-JeanRich. 13.  
 Hæusler, Soph., comm., Marais 25.  
 Hæusler-Mayer, Soph., Marais 25.  
 Hager, Louise, Vve, France 29.  
 Haldimann, Lina, Vve, Temple 5.  
 — Mathilde Vve, Temple 21.  
 Hall, Maur., négoç., DI-JeanRich. 13  
 Halle gymnastique, J.-d'Arberg 5.  
 Hämmerli, Blanche, Avenir 18.  
 Häner, Albert, mécan., Bournot 5.  
 Hänni, Arnold, ébauches, Coll. 11.  
 — Arn., mécan., Envers 47.  
 — Chs, man., Girardet 42.  
 — Rod., décollet., Collège 11.  
 Hartmann, Gges, boît., G.-Rue 21.  
 — Gottfried, décott., Jeannerets 23  
 Häsler, Charles, méc., Monts 33.  
 — Ch.-Ed., rem., Châtelard 13.  
 — Jles-Ele, achev., Malpierrez 5.  
 — Ulr., estamp., Malpierrez 5.  
 Haubensak, Alb., horticulteur,  
 march. de graine, Midi 11.  
 — Marcel, jardin., Foule 30.  
 Hausamann, Jean, aide, Pont 7.  
 Hauser, Julia, mén., Cr.-Vaillant 12.  
 — Hermann, assort., Envers 57.  
 — Lse, ébauch., Cr.-Vaillant 12.  
 Hegel, Fréd., sellier, Envers 39.  
 — Hri, chauff., Jeannerets 28.  
 — Marie, mén., Cbe-Sandoz 2.  
 — Paul-Alf., méc., D. JeanRich. 4.  
 — Sophie, assort., C. Sandoz 2.  
 Hegelbach, Chs, épïc., Avenir 18.  
 Heger, Berthe, inst., Gr. Rue 10.  
 — Chs, proc. bque, J. F. Houriet 3.  
 — Jques, tiss. et conf., Gde-Rue 10.  
 — Louise, commis, Envers 4.  
 — Will., boîtier, Envers 4.  
 Heimann, Eug., peintre-cadrans,  
 Crêt-Vaillant 29.  
 — Eug., hortic., Cernayes 10.  
 — May, commis, Mi-Côte 17a.  
 Heiniger, Walt., décol., Banque 11.  
 — Emma, infirm., Gde-Rue 24.  
 — Louis, s. prof., Gde-Rue 24.  
 — Willy-Ed., commis, Etangs 20.  
 Henchoz, Alb, méc., Jeannerets 8.  
 — Auguste, rem., Envers 32.  
 — Chs, méc., Hôtel-de-Ville 11.  
 — Lse Vve, mén., Jeannerets 10.  
 Henner, Roger, rem., C.-Perrel. 3.  
 Hentzler, Alice, cout., Industrie 3.  
 — Emma, ménag., France 1.  
 — Fritz, éb., Jeannerets 13.  
 — Jeanne, ménag., Jeannerets 13.  
 — Léa, commis, M.-A. Calame 12.  
 — Laure, mod., Progrès 43.  
 — Marie, Vve, journ., Pont 9.  
 — Paul, gainier, Industrie 3.  
 — Ul., commiss., Crêt-Vaillant 2.  
 Henzi, Chs, cord., Girardet 55.  
 — Constant, appar., Bournot 13.

**Lulutailleur Moderne** **LE LOCLE**  
 DI-Jean-Richard 35  
 habille chic

- Hermetey, Alb., man., P.-du-Crêt 5.  
 — Gaston, assort., J.-J.-Hug. 9.  
 Hertig, Wern., tech.-méc., Tple 27.  
 Herzig, Blanche, m. musique, Daniel-JeanRichard 23.  
 — Oscar, visit., DI-JRichard 23.  
 — Roger, commis, Billodes 65.  
 Heynlein, Herm taill., France 31.  
 — Herm. fils, taill., DI-J.Rich. 32.  
 — Paul, remonteur, France 31.  
 Hilken, Wilh., bij., Mi-Côte 15.  
 — Willy, méc., Avenir 16.  
 Hirschi, Aug., remont., Envers 47.  
 — Daniel, assort., Crozot 13.  
 — Eugénie, s. prof., Envers 47.  
 — Maurice, ferblant., Bournot 17.  
 — Rosa, ménagère, Bournot 17.  
 Hirschy, Henri, cord., Crozot 13.  
 — Numa, agricult., Crozot 13.  
 Hirt, Em., emp. C. F. F., Eroges 6.  
 Hochstrasser, Alfred, cant., Crêt-Vaillant 5.  
 Hofer, Abr., ébauch., Jeannerets 10.  
 — Chs, décott., DI-J.Richard 17.  
 — Fanny, Vve, taill., Envers 62.  
 — Henri, découp., Temple 1.  
 — Maurice, assort., Gare 1.  
 — Paul, technic., Grande-Rue 5.  
 Hofmann, Jean, méc., B.-Site 21.  
 — Hri, mécan. autom., Billodes 35.  
 Hoffmann, Elvina, Vve, magas. de cigares, Marais 11.  
 Hogg, Rosa, aide, Temple 27.  
 Holtz, Chs, chocol., Bellevue 31.  
 Hôpital, Bellevue 42.  
 Hospice des Vieillards, Côte 24.  
 Hostettler, Elise, mén., Cernay. 6.  
 Hôtel Judiciaire, Gd'Rue 11.  
 — des Postes, M.-A. Calame 5.  
 Hôtel-de-Ville, Hôtel-de-Ville 1.  
 Houriet, Edm., horl., J.-J.-Hug. 13.  
 — Emile, ach., J. J. Huguenin 13.  
 — Jeanne, sertiss., Bellevue 2.  
 — René, commiss., Gde-Rue 32.  
 Huber, Jac., dégr., Gde-Rue 21.  
 — Jean, électr., Jeannerets 33.  
 — Jules-Alf., serrur., Gde rue 21.  
 — Paul-Ele, assort., Fleurs 5.  
 Hubscher, Ls, repass., Eroges 24  
 — Julia, régleuse, Eroges 24.  
 — Marcel, achev., Eroges 18.  
 — Jean, boîtier, France 29.  
 — Oscar, ébauch., J. J. Huguen. 10.  
 — Alf., charg. post., Girardet 40.  
 Hug, André, achev., Marais 26.  
 — Herm., emb., France 29.  
 — Jean, boîtier, Girardet 39.  
 — Jeanne, régleuse, France 29.  
 — Julia, ménag., Marais 14.  
 Huggler, Adèle, mén., Reçues 10.  
 — Gust., domest., Crozot 1.  
 Hüggli, Agathe, assort., Monts 84.  
 — Edith, assortim., Monts 84.  
 — Osc., manœuvre, Monts 84.  
 — René, domest., Monts 84.  
 Hügli, Arth., agric., Cbe-Jeann. 3.  
 — Arth., gde-front., Prévoux 6.  
 Huguenin, Ad., déc., Calames 14.  
 — Achille, piv., Grande Rue 34.  
 — Adrien, dégross., Foule 24a.  
 — Aimé, remont., Progrès 7.  
 — Alb., s. prof., Côte 24.  
 — Alb.-Prosper, sertiss. et cafet., Jaluse 14.  
 — Alb.-Prosper, achev., Jaluse 12.  
 — Albin, ébauches, Girardet 6.  
 — Alf., chef facteur, Hôpital 2.  
 — Alice, assort., Molière 5.  
 — Alph., sertiss., Industrie 15.

- Huguenin, Amélie, ling., Gd-Rue 34.  
 — André, régleur, Bellevue 4bis.  
 — André, horlog., Côte 21.  
 — Ariste-René, assort., Collège 4.  
 — Arn., chocol., Mi-Côte 2.  
 — Arsène, remont., Gare 4.  
 — Bernard, scieur, Progrès 15.  
 — Bernard, assort., Progrès 15.  
 — Berthe, ménag., Collège 5.  
 — Berthe Vve, mén., Jeannerets 4.  
 — Betty, vend., Hôpital 2.  
 — Camille, manœuv., Monts 51.  
 — Céc., pierriste, Jardin 9.  
 — Cécile Vve, Petits-Monts 22.  
 — Chs, prof. mus., Andrié 5.  
 — Chs, boîtier, Bellevue 2.  
 — Charles, boît., Monts 24.  
 — Chs, compt., Jeannerets 31.  
 — Chs, sertiss., Jx-Pélichet 21.  
 — Chs, outilleur, Gds-Monts 10.  
 — Chs, mécanicien, Tourelles 9.  
 — Chs, menuis., Gare 10.  
 — Chs-Alex., log., Concorde 11.  
 — Chs-Edm., achev., Claire 4.  
 — Chs, ébauch., Avenir 16.  
 — Chs, s. prof., Côte 24.  
 — Ch.-Will., f. d'assort., Conc. 29a  
 — Charlotte, ménag., Foule 24a.  
 — Charlotte, ménag., Collège 5.  
 — Edgar, mécanic., Etangs 27.  
 — Ed., ébauches, Gare 12.  
 — Ed., mécan.-élect., Girardet 7.  
 — Elisab., assort., Envers 55.  
 — Elise, libraire, Collège 5. Mag., Grande-Rue 26.  
 — Emma, nick., France 17.  
 — frères & Cie, décorat.-estamp., boîtes et niell., Bellevue 32.  
 — Fern., bijout., Jeannerets 25.  
 — Fern., ébén., Verger 17.  
 — Fritz, agric., Voisinage 3.
- Huguenin, Fritz, niell., France 43.  
 — Fritz, s. prof., Côte 24.  
 — Gges, indust., Monts 24.  
 — Gges, agric., Tuilière 2.  
 — Georges, boîtier, France 22.  
 — Gges, adouciss., Bellevue 4bis.  
 — Gges, magas., Foyer 27.  
 — Georges, dégros., Marais 13.  
 — Gges, mécan., Ct-Vaillant 5.  
 — Gges, niell., Jaluse 14.  
 — Gges-Hri, rem., Jeannerets 38.  
 — Gges, mécan., Bellevue 4bis.  
 — Gustave, rem., France 8.  
 — Hélène, ébauch., Soleil d'Or 19.  
 — Hélène, instit., Collège 5.  
 — Hélène, ménag., Jaluse 14.  
 — Henri, carrier, Girardet 11.  
 — Henri, compt., Jeannerets 31.  
 — Henri, man., Girardet 3.  
 — Henri, outill., Billodes 65.  
 — Irma, ménag., Eroges 22.  
 — Jacq., assort., Cbe-Girard 3.  
 — Jacques, menuis., Midi 1.  
 — Jacques, fils, menuis., Midi 1.  
 — Jean, remont., Jeannerets 4.  
 — Jean, dégross., France 15.  
 — Jeanne, chocol., Molière 15.  
 — Jeanne, m. Ec. cout., Collège 5.  
 — Jeanne, régl., Girardet 7.  
 — Jeanne, sertiss., Industrie 13.  
 — Jne, Vve, mén., Bellevue 22.  
 — Joséphine, mén., Dl-J.Rich. 15.  
 — Jules, ag. police, Bournot 17.  
 — Jules, agricult., Gr. Monts 15.  
 — Jules, élect., Verger 17.  
 — Jules, repass., Pont 8.  
 — Jules, man., Cent-Pas 6.  
 — Jules, ass., J. J. Huguenin 10.  
 — Jules, agr., Jambe-Ducomm. 1.  
 — Jules-F., graveur, Etangs 16.  
 — Jules, sans prof., Côte 24.

**Lulutailleur Moderne** **LE LOCLE**  
 DI-Jean-Richard 35  
 habille chic

- Huguenin, Js-Hri, men., Gare 10.  
 — Jules, m. menuis., Gare 10.  
 — Jules, man., Grande-Rue 4.  
 — Julie, profess., Grande Rue 32.  
 — Julie, rochets, Monts 19.  
 — Julie Vve, mén., Beau-Site 25.  
 — Juliette, mén., Bournot 31.  
 — Liliane, régleuse, Tourelles 15.  
 — Louis, fab. assort., Chapelle 6.  
 — Ls, fab. d'assort., Concorde 29a.  
 — Louis, boîtier, Girardet 7a.  
 — Louis, commiss., Verger 17.  
 — Ls-Gges, émail., Girardet 47.  
 — Louise, finiss., Gds-Monts 15.  
 — Louise, s. prof., Banque 11.  
 — Lucie, s. prof., Côte 24.  
 — Lucien, mécan., Mi-Côte 17a.  
 — Lucien, méc., Jbe-Ducomm. 1.  
 — Lucien, chev., Replattes 6.  
 — Marc, fond., Envers 22.  
 — Marc, échappem., Replattes 6.  
 — Marcel, agric., Gr.-Monts 10.  
 — Marcel, émailleur, Foule 24a.  
 — Marcel, assortim., Raya 15.  
 — Marcel, instit., Avenir 10.  
 — Marcel, menuis., Midi 1.  
 — Marcel, boîtier, Monts 24.  
 — Marg., ébauch., Foyer 27.  
 — Marg., ébauch., Replattes 6.  
 — Marie, régleuse, Girardet 7.  
 — Math., assort., Progrès 15.  
 — Maurice, rem., Gare 3.  
 — Maurice, pâtiss., Di-J.Rich. 15.  
 — Nelly, coutur., Etangs 16.  
 — Onés., grav., Molière 5.  
 — Paul, techn., Tourelles 10.  
 — Paul, nielleur, Marais 30.  
 — Paul, découp., Di-J.Richard 15.  
 — Paul, mécan., Di-J.Richard 15.  
 — Paul, s. prof., Côte 24.
- Huguenin, Pl-Edm., piv., Replatt. 9.  
 — Paul, nielleur, Jeannerets 10.  
 — Pauline, mén., J.-J.-Huguen. 35.  
 — Pierre, commis, Andrié 5.  
 — René, boîtier, Avenir 11.  
 — René, commis, Tourelles 15.  
 — René, mécan., Progrès 15.  
 — Robert, ébauches, Collège 2.  
 — Rosa, assort., Industrie 15.  
 — Ruben, mécan., Jeannerets 35.  
 — Senn, ébauch., Vergers 15.  
 — Simone, assort., Concorde 9.  
 — Simone, coutur., Midi 1.  
 — Sophie, assort., Industrie 15.  
 — Suzanne, assort., Girardet 7.  
 — Suzanne, coutur, Verger 17.  
 — Suzanne, assort., Jeannerets 4.  
 — Tell, boîtier, Tourelles 9.  
 — Ulysse, boîtier, Girardet 7.  
 — Virgile, remont., Côte 12.  
 — Virgile, horlog., Cr.-Vaillant 10.  
 — Wilhelm, man., Cbe-Robert 3.  
 — William, boîtier, Monts 51.  
 — Willy, domest., Gds-Monts 15.  
 — Willy, relieur, Girardet 39.  
 — Zélim, aide machin., Tourell. 15.
- Huguenin-Aubert, U., boîtier,  
 Tourelles 9.
- Huguenin-Fyn, Ls, commis, Collég. 5
- Huguenin-Girod, William, boîtier  
 or, Avenue du Collège 5.
- Huguenin-Virchaux, Jules-A., boît.,  
 Jambe du Commun 1.
- Humbel, Aloïs, ap., H.-de-Ville 13.
- Humberset, Edouard, sans prof.,  
 Industrie 27.
- Colette, téléph., Jaluse 8.  
 — Jean, régl., Industrie 27.  
 — Jean-Paul, étud., Industrie 27.  
 — Paul, institut., Jaluse 8.



- Humbert, Alb., f. horl., France 12  
 — Alice, institutrice, Marais 12.  
 — André, chev., J.-F. Houriet 5.  
 — André, mécan., Mi-Côte 15.  
 — Angèle, Vve, assort., Banque 3  
 — Arth., s. prof., Côte 24.  
 — Aug., rem., Gde-Rue 1.  
 — Bern., Vve, Monts 24.  
 — Blanche, ménag., Industrie 11.  
 — Bluet, empl. bur., Mtpugin 10.  
 — Camille, échapp., Monts 24.  
 — Camille, pierriste, Envers 49.  
 — Cécile, ménag., Côte 24.  
 — Cécile, s. prof., Progrès 43.  
 — Chs, fab. horl., A.-M. Piaget 3.  
 — Chs, horloger, Monts 24.  
 — Edgard, assort., Concorde 25.  
 — Eug., mécan., Côte 17.  
 — Fern., chauff., Crêt-Perrelet 15.  
 — Francis, estamp., Gare 3.  
 — Fritz-Ele, charret., Côte 27.  
 — Gaston, terrass., Claire 4.  
 — Gges, chocolatier, Jaluse 16.  
 — Gges fils, chocol., Jaluse 24.  
 — Gges, scieur, Cr.-Vaillant 22.  
 — Georges, graveur, Jaluse 16.  
 — Gges-René, grav., J.-F. Hour. 5.  
 — Gust., niell., Crêt-Vaillant 29a.  
 — Henri, boîtier, Midi 5.  
 — Henri, estamp., Gare 3.  
 — Henri, s. prof., Côte 24.  
 — Herm., journal., Claire 10.  
 — Jean, man., J.-J. Huguenin 35.  
 — Jeanne, assort., J.-F. Houriet 5.  
 — Jos., sans prof., Côte 24.  
 — Jules, mécan., Montpugin 10.  
 — Julia, s. prof., Cr.-Vaillant 13.  
 — Julie, ménag., Monts 24.  
 — Julien, émail., Combe Sandoz 2.  
 — Lina, assort., Jeannerets 34.  
 — Louise, s. profession, Côte 24.
- Humbert, Mcel-Bern., dor., Châtel. 7  
 — Marcel-Ls, Châtelard 7.  
 — Marg., ass., France 29.  
 — Marie, finiss., Crêt-Vaillant 29.  
 — Marthe, assort., Gare 3.  
 — Paul, fond., Bournot 31.  
 — Paul, emboît., Bournot 33.  
 — Paul-Ed., mécan., Malakoff 21.  
 — Robert, nielleur, Pont 9.  
 — Roger, boîtier, Malakoff 22.  
 — Rose, commis, A.-M.-Piaget 3.  
 — Suzette, assort., Jaluse 26.  
 — Willy, maçon, Jaluse 16.  
 — Zélim, Vve, ménag., Jaluse 26.
- Humbert-Besse, Henriette Vve,  
 Marais 12.
- Humbert-L'Eplattenier, Louis-Alc.,  
 rentier, France 12.
- Hunziker, H.-B., mécan., Côte 38.  
 Hurlimann, Ls, confis., Foyer 15.  
 Hurni, Ed., man., Envers 39.  
 — Rod., man., Envers 39.  
 Hurst, Ftz-Ele, boît., C.-Vaill. 30.  
 Ibel, Sébast., fonct. post., Crêt-  
 Vaillant 29.
- Iff, Charles, menuisier, Marais 25.  
 — Frédéric, menuis., Billodes 28.  
 — Fritz, menuis., DI JRichard 31.  
 — Henri, conc., A.-M. Piaget 12.
- Imhoff, Chs, exp.-compt., Andrié 5.  
 — Chs, pharmac., Andrié 5.  
 — Aug., jardinier, Billodes 40.  
 — Marie, journal., Bournot 33.
- Imobersteg, Em., polis., Banque 12.  
 — Jean, domest., Col 6.
- Imoberdorf, Chs, ach., Jeanner. 29.  
 Imprimerie Nationale, Jeh. Droz 13.  
 Inäbnit, Marc, direct., Monts 39.

**Lulutailleur Moderne** **LE LOCLE**  
 habille chic DI-Jean-Richard 35

- Inderwildi, Arn., ass., Girardet 54.  
 — André, pierr., J.-d'Aarberg 10.  
 — Chs-Ed., assort., Jaluse 13.  
 — Chs-Ele, assort., Jaluse 24.  
 — Frida, assort., Jaluse 24.  
 — Germaine, assort., Jaluse 24.  
 — Hélène, épïc., Grande Rue 18.  
 — Henri, horlog., Girardet 54.  
 — Jeanne, desservante, Jaluse 24.  
 — Marcel, ancrés, Marais 20.  
 Inglin, Adrienne, ébauch., Foule 30.  
 — Henri, emboît., Tourelles 11.  
 — Hector, échapp., Foule 30.  
 — John, achev., Tourelles 11.  
 — René, emboîteur, Avenir 23.  
 Ischer, Alf., ferbl., France 9.  
 — Ed., domest., Beaugard 3.  
 — Ernest, ferblant., France 9.  
 Isely, Arth., remont., D.-J. Rich. 33.  
 — Fritz, roueur, Girardet 3.  
 — Fritz, agric., Grands-Monts 7.  
 — Gne, aide, Grands Monts 7.  
 — Louise, vend., A.-M.-Piag. 35.  
 — René, chauff. auto, Foyer 23.  
 Itten, Maria, Vve, France 4.  
 Jaccard, Augusta, institutr. retr.,  
 Daniel-JRichard 7.  
 — Hélène, sans prof., Marais 15.  
 — Marc-Aug., typogr., Marais 25.  
 — Mrie-Lse, inst., Dl Jeanrich. 7.  
 — Pauline, Vve, mén., Marais 15.  
 — Rosa, Vve, bal., Crêt-Vaill. 13.  
 — Rose-Marie, régl., Cr.-Vaill. 13.  
 Jaccard-Sandoz, Em., rentier,  
 Malpierrez 10.  
 Jacopin, Arn., mécan., Avenir 11.  
 Jacot, Adamir, pivot., Jeanner. 35.  
 — Adolphe, terrassier, Hospice 4.  
 — Adrien, rem., Cr.-Vaillant 9.  
 — Alexandra, mén., Envers 48.  
 Jacot, Ali, mécan., Envers 13.  
 — Alice Vve, mén., France 1.  
 — Alice, fleuriste Temple 6.  
 — Alice, institutrice, Jaluse 35.  
 — Alice, poliss., Envers 49.  
 — André, étudiant, Tourelles 5.  
 — André, proc., Tourelles 5.  
 — André, piv., Jeannerets 10.  
 — André, journalier, Avenir 13.  
 — André, mont. tél., Tourelles 5.  
 — Anna, ménag., Crêt-Vaillant 27.  
 — Arnold, bijoutier, Jeannerets 33.  
 — Arth., s. prof., Côte 24.  
 — Aug., mécan., Beau-Site 31.  
 — Bertha, ménagère, Envers 1.  
 — Berthe, emb., M.-A. Calame 14.  
 — Car. Vve, mén., Dl-J.-Rich. 10.  
 — Charles, bijoutier, Calames 11.  
 — Charles, pâtiss., Gde Rue 42.  
 — Charles, sert., Etangs 2.  
 — Chs-Pi, chocol., Petit Moulin 3.  
 — Chs-Ulysse, rem., Jeanner. 33.  
 — Ed., boulang., Grand'Rue 24.  
 — Ed., assortim., Envers 45.  
 — Ed., horloger, Concorde 41.  
 — Ed., achev., Foyer 25bis.  
 — Emma, s. prof., Côte 4.  
 — Eugène, guill., Concorde 41.  
 — Frédérique, Vve, mén., Côte 19.  
 — Gges, graveur, Tourelles 7.  
 atelier Beau-Site 17.  
 — Georges, man., Vy au Loup 1.  
 — Georges, remont., Jaluse 35.  
 — Gges-Em., émail., C.-Vaillant 9.  
 — Gilb., com. bque, A.-M. Piag. 33.  
 — Henri, acheveur, Gde-Rue 42.  
 — Henri, manœuv., Mi-Côte 11.  
 — Henri, fab. mécan., Côte 19.  
 — Henri, modeleur, Côte 19.  
 — Henri-Alexis, pivot., Andrié 5.  
 — Hermann, journalier, Gare 12.

- Jacot, Imer, horl., Concorde 41.  
 — Irène, emball., Côte 25.  
 — Jâmes, commis, Envers 47.  
 — Jean, commis, bque, Jeanner. 25.  
 — John-Ed., pivot., Industrie 5.  
 — Jules-Arn., comm. post., Crêt-Vaillant 31.  
 — Jules-Henri, éb., France 18.  
 — Juliette, assort., Billodes 40.  
 — Laure, employ., J.-J.-Huguen. 19.  
 — Léa-Elise, s. prof., Chalet 6.  
 — Léopold., plac., Envers 49.  
 — Louise, assort., Jeannerets 40.  
 — Lucie, finisseuse, Envers 49.  
 — Lucien, s. prof., Côte 24.  
 — Marc-Alb., moul., D.-J.-Rich. 32.  
 — Marcel, horloger, Côte 25.  
 — Marcel-Ed., doreur, Andrié 7.  
 — Marg., emball., Gare 12.  
 — Marg., cadrans, Billodes 12.  
 — Marguer. Vve, crêmerie «Au chalet», Beauregard 2.  
 — Marie, Vve, ménag., Progrès 25.  
 — Marie, Vve, mén., Temple 5.  
 — Marie-R., Vve, Côte 24.  
 — Mce, m. Technicum, Raya 15.  
 — Nelly, emball., Avenir 13.  
 — Nestor, s. profess., Côte 24.  
 — Olga, ménag., Marais 18.  
 — Paul, graveur, Concorde 41.  
 — Paul, commis, Côte 25.  
 — Paul, remont., Cent-Pas 6.  
 — Rachel-Jenny, mén., Chalet 6.  
 — René, horlog., Hospice 8.  
 — Roger, mécan., Châtelard 13.  
 — Simone, instit., Envers 49.  
 — Sophie, s. prof., J.-J.-Huguen. 19.  
 — Sophie, Vve, mén., Pet. Moul. 3.  
 — Tell, boît., Imp. d. Cent-Pas 9.  
 — Tell, visit. pierr., Envers 48.  
 — Virg., emboît., Billodes 12.
- Jacot, Virgile, conc., DI-JRich. 9.  
 — Virgile, mécan., Billodes 12.  
 — Vital-E., répar., M.-A. Calame 14  
 — Willy, horloger, Etangs 2.  
 — Wilma, Vve, Envers 11a.  
 Jacquat, Théod., terr., Verger 19.  
 — Jos., s. prof., Verger 19.  
 — Jos., guilloch., Verger 18.  
 Jacques, Théod., choc., Envers 62.  
 Jæger, Chs, commis, Hôpital 18.  
 Järmann, Ernest, rem., Billodes 33.  
 Jan, Etienne, typogr., Bournot 11.  
 Jaquemet, Const., gen., G.-Rue 13.  
 Jaquet, Ami, facteur, Concorde 47  
 — Alfr., bural. postal, Col 6.  
 — Arm., emp. postal, Bellevue 20.  
 — Edouard, pierriste, Marais 3.  
 — Félix., pierr., Crêt-Vaillant 2.  
 — Gges, achev., Beau-Site 21.  
 — Gges, ébauch., Concorde 47.  
 — Gustave, boîtier, Foyer 18.  
 — Henri, instituteur, Sapins 8.  
 — Jacques, remont., Progrès 17.  
 — Marie-Louise, Concorde 47.  
 — Maurice, acheveur, Chalet 10.  
 — Paul, électricien, Foyer 16.  
 — Pierre, commis, Pillichody 3.  
 — Raoul, chocol., Châtelard 13.  
 — Reynold, techn., Bellevue 2bis.  
 — Tell., pivot., Chauffaud 2.  
 — Willy, commis, Concorde 47.  
 — Willy, lithogr., Collège 8.  
 Jaquet-Richardet, Albert-Maurice, Grande-Rue 28.  
 — Blanche, s. prof., Mi-Côte 18.  
 — Gust., assort., Etangs 12.  
 — Louis, remont., Soleil-d'Or 5.  
 — Marg. Vve, mén., Châtelard 15.  
 — Maria, ménag., Mi-Côte 18.  
 — Paul, assort., Mi-Côte 18.

**Lulutailleur Moderne** **LE LOCLE**  
 DI.-Jean-Richard 35  
 habille chic

- Jaquier, Adrien, past., G'Rue 9.  
 — Robert, pasteur, Collège 4.  
 Jauslin, Ele, bouch., Banque 13.  
 Jeanfavre, Aline, mén., Gr.-Rue 34.  
 — Elisa, assort., Gare 14.  
 Jeanjaquet, Hélène-Es., couturière,  
 Billodes 40.  
 — Ulysse, assort., Billodes 44.  
 Jeanmaire, Alfr., choc., Molière 10.  
 — Chs, dom., Varodes 8.  
 — Ed., dessinat., Côte 34.  
 — Fritz, domest., Molière 10.  
 — Henri, remont., Molière 10.  
 — Jules, domest., Côte 34.  
 — Louisa, ménag., Jaluse 19.  
 — Marthe, emball., Jaluse 19.  
 Jeanmairet, André, m. Technicum,  
 France 9.  
 — Berthe, Vve, France 9.  
 — Chs, compt., Gde-Rue 24.  
 — Fritz, émailleur, Avenir 17.  
 — Fritz, décalqueur, Raisin 5.  
 — Henri, émaill., Jaluse 24.  
 — Marie, s. prof., Gde-Rue 21.  
 — Suzanne, étud., Gde-Rue 24.  
 Jeanmonot, E., emp. gaz, Progrès 17.  
 Jeanneret, Alb., boît., Bellevue 28.  
 — Adrienne, commis, Billodes 40.  
 — Alfr., s. prof., Côte 24.  
 — Ali, emboît. et épicier, Midi 5.  
 — Alice, Vve, mén., Avenir 10.  
 — Alice, ébauches, Eroges 22.  
 — Amélie Vve, Gare 14.  
 — André, régl., Foyer 17.  
 — Arn., instituteur, Progrès 37.  
 — Arthur, agricult., Verger 18.  
 — Arthur, régl., Foyer 17.  
 — Arth., remont., Foyer 18.  
 — Arth., boîtier, Bellevue 28.  
 Jeanneret, Aug., niel., Molière 15.  
 — Aug., retouch., Envers 73.  
 — Bern., achev., Chalet 10.  
 — Bern.-Chs, couvr., Tourelles 3.  
 — Bertha, ménag., Col 6.  
 — Berthe, ménag., Crozot 16.  
 — Berthe, régl., Chalet 10.  
 — Betty, institut., Progrès 37.  
 — Blanche, assort., Progrès 37.  
 — Cécile, Billodes 73.  
 — Cécile, Vve, ménag., Côte 19.  
 — Cécile, régl., Gare 14.  
 — Chs, fab. d'horlog., Marais 26.  
 — Charles, achev., Tourelles 1.  
 — Charles, achev., J.-J.-Hug. 23.  
 — Chs, sertiss., Avenir 15.  
 — C.-Ad., remont., Billodes 73.  
 — Chs, achev., France 67.  
 — Charles, ach., Jean-d'Aarb. 10.  
 — Chs-Alph., remont., Côte 18.  
 — Chs, instit., chem. Pillichody 4.  
 — Chs, voiturier, DI-JRichard 31.  
 — Charles, terr., Verger 40.  
 — Charles-Ele, achev., Indust. 13.  
 — Chs-Hri, achev., Girardet 62.  
 — Chs, pâtissier, Châlet 10.  
 — Chs-Ls, remont., Midi 15.  
 — Chs, coup. balanc., Chalet 10.  
 — Charlotte, cout., Côte 19.  
 — Edgar, repass., Crêt-Vaillant 9.  
 — Edmond, méc., Cr.-Vaillant 10.  
 — Edouard, achev., Gare 20.  
 — Elisabeth, assort., Reques 14.  
 — Elvire-Cline, régl., Monts 39.  
 — Emile, s. prof., Côte 24.  
 — Emile, emboît., France 10.  
 — Emma, Vve, mén., Foyer 12.  
 — Ernest, fact., D.-J.-Richard 27.  
 — Ern., horlog., Gde-Rue 42.  
 — Estelle Vve, ménag., Foyer 17.  
 — Eugène, frais., Bournot 31.

- Jeanneret, Fern., rem., Mi-Côte 21  
 — Fritz, échappem., Marais 3.  
 — Fritz, sertiss., Billodes 29.  
 — Georges, cordonn., Progrès 37.  
 — Gges, rem., Crêt Vaillant 9.  
 — Georgette, assort., Industrie 17.  
 — Georgine, assort., Progrès 37.  
 — Hélène, ménagère, Crozot 16.  
 — Hélène, sertiss., Gare 14.  
 — Henri, ag. pol., Prog. 43.  
 — Hri, commis, Monts 22.  
 — Henri, remont., Foyer 17.  
 — Henri, industr., Tourelles 15.  
 — Jâmes, agriculteur, Crozot 16.  
 — Jeanne, ménag., Molière 15.  
 — Jeanne, mén., Eroges 22.  
 — Jeanne, coutur., DI-J.Rich. 27.  
 — Jules, gainier, Chalet 10.  
 — Jules, sans prof., Côte 24.  
 — Jules, terrass., Côte 27.  
 — Jules-F., terrass., Reçues 14.  
 — Jules-Eug., remont., Côte 14.  
 — Julia, sans profes., Côte 24.  
 — Julia, Vve, ménag., Côte 18.  
 — Lina, poliss., Côte 12.  
 — Lucie, assort., Marais 3.  
 — Marcel, chauff., DI-J.Rich. 19.  
 — Marcel, commis, Cr.-Vaill. 9.  
 — Marcel, emb., Chalet 6.  
 — Marie-Anne Vve, Mi-Côte 2.  
 — Marie-L. Vve, Cr.-Vaillant 9.  
 — Marie Vve, Progrès 43.  
 — Mathilde, ébauch., Jaluse 26.  
 — Mathilde Vve, mén., Gare 10.  
 — Mauricé, chev., Chalet 10.  
 — Maurice, terrass., Gare 5.  
 — Milka, aiguilles, Reçues 14.  
 — Nelly, assort., Progrès 43.  
 — Nelly, sertiss., Billodes 29.  
 — Nelly, régl., Industrie 17.  
 Jeanneret, Oscar, remonteur,  
 Industrie 17.  
 — Oscar, boîtier, Foyer 21.  
 — Paul, chev., Industrie 17.  
 — Paul, commis, Collège 11.  
 — Paul, Côte 18.  
 — Paul, méc., Crêt-Perrelet 1.  
 — Paul, s. prof., Côte 24.  
 — Paul-E., voit., DI-J-Richard 31.  
 — Prré, chev., Chalet 10.  
 — René, chev., Malakoff 27.  
 — René, dessin., Chalet 10.  
 — René, remont., Envers 23.  
 — Roger, pivot., Foyer 17.  
 — Roger, chev., Grande-Rue 7.  
 — Rose, mag. bijout., Côte 18.  
 — Rose-A., assort., C.-Vaillant 27.  
 — Ruth-A., assort., France 20.  
 — Samuel, s. prof., Côte 24.  
 — Sophie, Vve, débr., C.-Vaill. 11.  
 — Tell-Alb., chev., Avenir 32.  
 — Théoph., ag. ass., Pillichody 4.  
 — Violette, assort., Bellevue 28.  
 — William, remont., Mi-Côte 21.  
 — Willy, découp., Foyer 10.  
 — Yvette, commis, Cr.-Vaillant 9.  
 Jeanneret-Gruet, Léon, horloger-  
 technicien, Foyer 25bis.  
 Jeanneret-Jaccard, Jâmes, garniss.  
 d'ancre, Girardet 44.  
 Jeanneret-Maurer, Irma, Vve,  
 A. M. Piaget. 23.  
 Jeannet, Alf., rentier, Sapins 8.  
 — Charles, emboît., Ct-Vaill. 19.  
 — Fritz, agric., Pluie 1.  
 — Gges, menuis., Cr.-Vaillant 19.  
 — Ges-Edg., scieur, Gde rue 40.  
 — Henri, agricult., Pluie 1.  
 — Marie, ménag., Eroges 30.  
 — Olga, ménag., Pluie 1.  
 — Sophie, mén., Sapins 8.

**Lulutailleur Moderne** **LE LOCLE**  
 DI-Jean-Richard 35  
 habille chic



- Jeannin, Chs-Henri, commis, Crêt-Vaillant 28.  
 — Alb., mécan., Jaluse 26.
- Jeannot, Hri, rem., Mi-Côte 19a.  
 — Louisa, emballeuse, Envers 43.
- Jeanprêtre, Jlien, conf., Bournot 17.  
 — Robert, boîtier, Temple 3.
- Jeanquartier, Pl, mag., Gare 4.  
 — John, achev., Crêt-Vaillant 22.
- Jeanrenaud, Alb., bouch., Combe 7.  
 — Chs, mécanicien, Collège 2.  
 — Estelle Vve, pierr., Cent-Pas 6.  
 — Gges-Alb., électr., tenancier du cercle, M.-A. Calame 16.  
 — Gérald, horl.-techn. Temple 5.  
 — Gges, gendarme, Col 18.  
 — Laure Vve, mén., Etangs 4.  
 — Tell, horl.-technic., Monts 90.
- Jeanrichard, Adèle, mén., Bellev. 12.  
 — Jules, techn., Bellevue 12.  
 — Pl-Ed., fab. d'horl., Bellev. 12.
- Jecker, Isabelle, empl., France 22.
- Jenny, Alb., ferblant., C.-Vaill. 19.  
 — Chs, fact., Foyer 23.  
 — Edouard, comptable, Temple 19.  
 — Gottfried, ferbl., C.-Vaillant 19.  
 — Hélène, assort., Malakoff 19.  
 — Henri, charg. post., Malakoff 19.  
 — John, assort., M.-A. Calame 5.  
 — Lucie Vve, mén., Foyer 9.  
 — Marie Vve, mén., Temple 19.
- Jenzer, Mrie-M., mén., Envers 57.  
 — Emile, secrets, Gde-Rue 7.
- Jequier, Rob., past., J.-F. Hour. 3.
- Jeunet, Aug., mécan., Envers 50.  
 — Auguste, commis, Envers 50.
- Jobin, Arn., boîtier, Monts 66.  
 — André, achev., Jeannerets 27.  
 — Arthur, boîtier, Envers 57.
- Jobin, Louis, boît., Jeannerets 27.  
 — Louis, Dr vétér., Girardet 4a.  
 — Réna, logeages, Jeannerets 27.
- Johann, Wilh., bouch., Temple 10.  
 — Hri, commis C.F.F., Temple 21.
- Joly, Ele-Chs, boîtier, Gde-Rue 10.  
 — Julie, prof. angl., Gde-Rue 32.  
 — Marie Vve, France 29.  
 — Paul, postill., Chauffaud 2.  
 — René, aciers, Lion d'Or 8.
- Jolybournot, Mthe, mén., Bellev. 4.  
 — Tell, retraité, Bellevue 4.
- Jordi, Jles, tourn., Cr.-Vaillant 27.  
 — Marie, ébauch., Envers 23a.
- Jornod, Arth., soud. d'ass. et épicier, Girardet 47.  
 — Alcide, s. prof., Girardet 47.  
 — André, achev., Girardet 47.  
 — Chs, agricult., Replattes 4.  
 — Chs, tapissier, Replattes 4.  
 — Fritz, graveur, Replattes 4.  
 — Marthe, grav., Replattes 4.
- Jost, Chr., s. prof., Gde-Rue 40.  
 — Christian, négoc., G.-Rue 40.
- Jotterand, Eug., cord., C. Perrelet 1.
- Juillerat, Gges-Alb., m. coiffeur, Grande-Rue 6.  
 — Louise, régleuse, Gare 5.  
 — Louise Vve, mén., Gare 5.  
 — Marie-Al., représent., Gare 5.  
 — Paul, boîtier, Foyer 24.  
 — Paulette, vend., Mi-Côte 9.
- Jung, Albert, commis, Monts 56.  
 — Charles, chapellerie, Temple 1.  
 — Ernest, vis. pign., Foyer 26.  
 — Ftz, secr. écoles, J.-d'Aarb. 8.  
 — Hélène, pierr., Foyer 26.  
 — Jean, pellet, Temple 1.  
 — Louis, manœuvre, Avenir 3.

- Jung, Louis, s. prof., Cent-Pas 9.  
 — Mrie-Mad., commis, Temple 1.  
 — Nelly, s. prof., Temple 1.
- Junod, Alice, débris, J.-J. Hug. 7.  
 — Chs, chef atel., Billodes 63.  
 — Ed., tissus et conf., France 4.  
 — Gges, rem., Châtelard 7.  
 — Georges, décor., France 4.  
 — Marcel, remont., Jeannerets 29.  
 — Robert, employé, France 4.  
 — Sophie-Elisabeth, sans prof.,  
 Combe Sandoz 15.
- Jurt, Edgar, mécan., Mi-Côte 29.
- Juvet, Ulrich, bouch., Progrès 47.  
 — Ulysse, gend., Grande-Rue 13.
- Kähr Marthe, lessiv., Temple 27.
- Kaiser, Jos., drog., Mi-Côte 17a.
- Kallmann, Chs, gde-front., Col 43.
- Kammer, G., rem., J.-J. Hug. 31.  
 — Ls, assort., J.-J. Huguenin 21.  
 — Louise, assort., Jx-Pélichet 3.  
 — William, fourr., D.-J. Richard 15.
- Kammerer, Maria, assort., Cbes 5.
- Kehrly, Em., retr., Gde-Rue 6.  
 — Alice, commis, Grande-Rue 6.  
 — Marie, ménag., Gde-Rue 6.  
 — Paul, remont., Bied 1.
- Keller, Alf., limonadier et épicier,  
 Envers 57.  
 — Edith, ménag., Envers 57.  
 — Hermann, maréch., Bellevue 6.  
 — Paul, commerc., Envers 57.  
 — Rose, pivot., M.-A. Calame 12.
- Kempf, Chs, margeur, Avenir 11.  
 — Auguste Vve, mén., Avenir 2.  
 — Wilhelmine, assort., Avenir 2.
- Kernen, Ad., méc., Foyer 25bis.  
 — Anna, emball., Billodes 42.  
 — Nelly, assortim., Billodes 42.
- Klaus, Jques, indust., Jaluse 20.  
 — chocolat (S. A.), rue Klaus 12.  
 — Usine de laminage, Jaluse 20.
- Klauser, Alb., rem., D.-J.-Rich. 25.  
 — Em., remont., Concorde 41.  
 — Emile, remont., Envers 51.  
 — Germaine, mén., Concorde 41.  
 — Hermann, mécan., Temple 19.  
 — Louis, remont., Lion d'Or 6.  
 — Marcel, compt., Foyer 28.  
 — Marg., ébauches, Concorde 41.
- Klay, Rod., mécan., C.-Vaillant 2.
- Klaye, Jean, boîtier, Reques 24.  
 — Jean, menuis., Malpierrez 13.  
 — Simone, gain., Malpierrez 13.
- Klein, Ed., mécan., Envers 51.
- Klenk, André, taill., Technicum 21  
 — Chs, tab.-cig., Gde-Rue 21.  
 — Mathilde, s. prof., Gde-Rue 21.  
 — O., m. taill., D. JeanRich. 23.
- Knecht, Alb., mécan., Gr.-Rue 1.  
 — Anna Vve, poliss., France 8.  
 — Arn., remont., Hospice 2.  
 — Emma, ménag., France 8.  
 — Luc, mécan., Hospice 2.  
 — Marie, modiste, Gde-Rue 1.  
 — Willy, Grande-Rue 1.
- Knoepfler, Jacques, chimiste, DI-  
 JeanRichard 33.  
 — Jacques, commis, DI-J. Rich. 33.  
 — Lse Vve, s. prof., DI-J. Rich. 33.  
 — Pauline, s. prof., D.-J.-Rich. 33.  
 — Pierre, boulang., Hospice 2.
- Knutti, Chs, bouch., Progrès 47.  
 — Chs fils, boucher, Progrès 47.  
 — Henri, boucher, Progrès 47.
- Kocher, Fréd., grav., Cr.-Vaillant 3.
- Köhli, Alfr., boucher, Avenir 11.
- Kohler, Herm., assort., Monts 59.

**Lulutailleur Moderne** **LE LOCLE**  
 DI-Jean-Richard 35  
 habille chic

- Kohly, Alb., achev., Foyer 15.  
 — Alfr., ach., Hy-Grandjean 7.  
 — Amélie, inst., J.-J.-Huguen. 7.  
 — Anna Vve, mén., Foyer 15.  
 — Bern., chef comm., France 8.  
 — Edith, vend., J.-J.-Huguenin 15.  
 — Elise, pignons, Billodes 20.  
 — Gottfr., empl. C. F. F., Côte 30.  
 — Gottfr., commis, Côte 30.  
 — Gustave, boît., J.-J. Hug. 15.  
 — Gust., commis, J.-J.-Huguen. 15.  
 — Louise, Vve, J.-J.-Huguenin 7.  
 — Marg. Vve, mén., Foule 30.  
 — Marie Vve, Molière 1.  
 — Marie Vve, s. prof., J.-J.-Huguenin 15.  
 — Paul-Ernest, boît., Temple 10.  
 Kopp, Henri, domest., Bournot 13.  
 — Roger, ébéniste, Bournot 13.  
 Krähenbuhl, F., dor., A.-M.-Piag. 22.  
 — Madeleine, assortim., Côte 18.  
 Kramer, Marg., sert., France 22.  
 Krebs, Christian, ress., France 21  
 — Edgard, typogr., Côte 21.  
 — Emma Vve, mén., Andrié 5.  
 Kröppli, René, dessin., Foyer 16.  
 Krummenacher, Fritz, boîtier,  
 Grand'Rue 26.  
 — Domitia Vve, Envers 48.  
 — Madel., commis, Envers 48.  
 — Rose-E., commis, Gr.-Rue 26.  
 Kübli, Anna, caissière, Gare 1.  
 Küffer, Auguste, commis C. F. F.,  
 Marie-Anne-Calame 15.  
 Kuhn, Clara, ménag., Envers 52.  
 — Francis, commis, Temple 27.  
 — Herm., couvr., Concorde 47.  
 — Jean, cordonn., Crêt-Vaillant 7.  
 — Lse, s. prof., D. JRichard 12.  
 — Lydia, ébauches, Envers 52.  
 Kühni, Pauline, éb., Girardet 45.  
 Kunkler, Pauline Vve, Saules 3.  
 Kunz, Ern., doreur, Envers 20.  
 — Alb., tech.-horl., Billodes 63.  
 — Berthe, assort., Girardet 3.  
 — Elise, poliss., Mi-Côte 14.  
 — Fritz, journ., Girardet 3.  
 — Max, chocolatier, Châtelard 9.  
 Künzi, Chs-A., typogr., Progr. 25.  
 Künzli, Jeanne, sélect., Billod. 29.  
 Kupfer, Paul, ing., Crêt-Vaill. 30.  
 Kurth, Fleury, gér. de cinéma,  
 Envers 48.  
 Kurz, Marcel, fourreur, Côte 8.  
 Kyburz, Cécile, ménag., Bellev. 2.  
 Laberty, Aug., régl., Bellevue 10.  
 — Bern., chef de fabr., Envers 45.  
 — Chs, repasseur, Envers 45.  
 Lagger, Ele, cant., Banque 13.  
 Lale-Démoz, Arth., rem., Monts 49.  
 — Edwige, régleuse, Côte 6.  
 — Fern., achev., Grande-Rue 1.  
 — Maria, cadrans, Bellevue 46.  
 — Maurice, remont., Monts 49.  
 — Suzanne, Monts 49.  
 Lambelet, Emma Vve, Chapelle 4.  
 Lambercier, Arth., décot., Bellev. 20  
 Lambert, Alice, assort., Chauff. 2.  
 — Jos., tapissier, DI-J.Richard 28.  
 — Louis, mécan., DI-JeanRich. 28.  
 — Marie, journ., DI-JeanRichard 28.  
 — Marin, élect., Billodes 65.  
 Landry, André, méc., Invisible 8.  
 — Chs, assort., Ct-Vaillant 27.  
 — Fern., régleur, J.-F. Houriet 3.  
 — Eugénie, Vve, mén., Banque 2.  
 — Marcel, régl., Avenir 3.  
 — Mathilde Vve, Invisible 8.  
 — Suz., régl., Invisible 8.

- Lanfranchini, P., gyp., Progrès 45.  
— Hélène, Progrès 47.
- Lang, Paul, direct. école d'électro-techn., Beau-Site 34.
- Langel, Mthe, mén., C.-Vaillant 19.
- Lanz, Emile, boulang., Marais 16.  
— Rosine Vve, boul.-pât., Bill. 12.  
— Jacques, pâtissier. Billodes 12.
- Lässer, Lse Vve, Concorde 7.
- Latour, Eva. nég. en vins, Côte 26.  
ménage Côte 2.
- Laubscher, A., méc., J.-d'Aarberg 10.  
— Cécile, commis, J.-d'Aarberg 10.  
— Ida, commis, Jean-d'Aarberg 10.  
— Jeanne, grav. J.-d'Aarberg 10.  
— Marg., assort., J.-d'Aarberg 10.
- Lauener, Alf.-Rb., méc., Reçues 14.  
— Franz, man., Crêt-Vaillant 19.
- Lauper, Ele, cuisin., Dl-J.Rich. 8.  
— Marie, institutrice, Mi-Côte 28.
- Lavest, R., techn.-horl., Envers 45.
- Laville, Chs, méc., Envers 19.
- Lavizzari, D., peint.-gyp., Girar. 18.  
— Fréd., gyps.-peintre, Nord 1.  
— Jacques, journalier, Nord 1.  
— Louis, mécan., Cr.-Vaillant 15.  
— Marie Vve, mén., Girardet 18.
- Leber, Ele, corresp., Mi-Côte 19.  
— Arn., techn.-méc., Foyer 19.
- Lebet, Amélie Vve, Bellevue 16.  
— Hélène, s. prof., Cbe-Sandoz 11.  
— Louis, commiss., Bellevue 16.  
— Paul, gend., Grande-Rue 13.  
— RénoId, greff. trib., J.-F.-Hour. 5.
- Lecoultre, Dan., gde-front., Col 43.  
— Gaspard, remont., Temple 23.  
— Lina-Clara, commis, Jardin 9.
- Lecoultre, Marius, méc., Tple 23.  
— Roger, commis, Temple 23.
- Lehmann, Bthe, mén., France 21.  
— Cécile, dem. mag., France 21.  
— Georges, mécan., Gr'Rue 38.  
— Hedwige, mén., A.-M.-Piag. 35.  
— William, man., France 21.  
— Jeanne, ébauch., France 18.  
— Mad., assort., Jardin 7.
- Lenzin, Edith, coutur., Côte 14.
- L'Eplattenier, Edouard, mécanic., J.-d'Aarberg 8.  
— Marie, ménag., Châtelard 10.  
— Phil., emp. post., Soleil d'Or 10.  
— Suz., aide pharm., J. d'Aarb. 8.
- Lerch, Marg., aide pharm., Env. 47.
- Leppert, Chs, brass., France 33.
- Leroy, Gust., contre-maît. mécan., Girardet 50.  
— René, mécan., Girardet 50.
- Lesna, Julia, dem. mag., Reçues 12.  
— Raoul, régl. France 15.
- Lesquereux, Alc., bricel., Côte 12.  
— Gges, couvr., M.-A.-Calame 4.  
— Gges-Wil., ach., Avenir 22.  
— Jeanne, Avenir 22.  
— Rose-L., doreuse, Pont 3.  
— William, man., Bournot 33.
- Leuba, Arn., voitur., France 25.  
— Bertha, débris, France 18.  
— Cécile, mén., France 14.  
— Ch., repass., Jardin 7.  
— Georges, ébauch., M.-A.-Cal. 11.  
— Georges, remont., France 22.  
— James, méc., J.-J. Huguen. 29.  
— Ls-W., f. d'huile, Jardin 7.  
— Louis-Fréd., Côte 24.  
— Nadine, régl., France 18.  
— Paul, emb., France 18.

**Lulutailleur Moderne** **LE LOCLE**  
DI-Jean-Richard 35  
habille chic

- Leuba, Pl, empl. post., France 14.  
 — Paul-Arn., emb., Billodes 22.  
 — Philippe, primeurs, France 14.  
 — Robert, domest., France 22.  
 Leuenberger, A., commis, Foyer 27.  
 — Ernest-Hri, finiss., Foyer 27.  
 — Gilbert, horl., Foyer 29.  
 — Paul, man. C. F. F., Eroges 12.  
 — Paul, fonct post., France 21.  
 Lewandowski, Rich., technicien,  
 A.-M.-Piaget 31.  
 Liechti, Ed., corresp., Gde-Rue 34.  
 — Gges, étamp., Jeannerets 23.  
 — Henri, assort., DI-J.Richard 33.  
 — Jean-André, remont., Foyer 28.  
 — Vital, négoc., DI JRichard 33.  
 Liengme, Alice, s. prof., Jeanner. 27  
 — Elvire, ébauch., Jeannerets 27.  
 — Jean, commis, Jardin 5.  
 — Nestor, boitier, Jeannerets 27.  
 Lienhard, Jean, niell., C.-Perrel. 1.  
 — Louise, mén., Bied 5.  
 — Marg., Vve, mén., C.-Perrel. 1.  
 Linder, Alb., doreur, Bournot 15.  
 — Arn., dor., Bournot 15.  
 — Madeleine, dor., Bournot 25.  
 — Ulysse, journ., Replattes 3.  
 — Werner, dor., Girardet 14.  
 Local Union chrét., Lion d'Or 8.  
 Locher, Jean-Chr., méc., Foyer 18.  
 — Jean, journal., Girardet 14.  
 Loda, Marie, commis, Malakoff 24.  
 Loeffel, Arn., empl. C.F.F., Henry  
 Grandjean 2.  
 — Madel., cout., Hy-Grandjean 2.  
 Loge maçonnique, Envers 37.  
 Lohri, Alc., découp., Beau-Site 25.  
 — Alice, assortim., Jaluse 5.  
 — Chs, commis, Beau-Site 25.  
 Lohri, Marcel, agric., Jaluse 5.  
 — Marg., ménag., Jaluse 5.  
 — Math., assort., Jaluse 5.  
 — Maurice, achev., Jaluse 5.  
 — Paul, lamin. et magasin alimen-  
 taire, Pont 11.  
 Longchamp, Ida Vve, J.-Droz 13.  
 Loup, Marc, douan., Prévoux 6.  
 Lozeron, Blulette, cyl., France 16.  
 — Roger, terrass., Reçues 14.  
 Lue, Rosa, emball., Marais 5.  
 Luginbühl, Mtha, mén., Billod. 42 a.  
 Lurati, Ang., men., France 15.  
 Luscher, Arthur, employé C. F. F.,  
 Collège 11.  
 — Jacob, équ. C. F. F., Gare 4.  
 Luthy, Anna, ébauch., France 17.  
 — Fritz, scieur, Envers 55.  
 — Hélène, chocol., Cbe-Monter. 6  
 — Hans, domest., Cbe-Monterb. 6.  
 — Jean, agric., Cbe-Monterban 6.  
 Macchi, Alice, aciers, DI-JRich. 17.  
 — Arist., gyphs., DI-JeanRich. 17.  
 — Blanche, Vve, mén., Girard. 44.  
 — Hélène, cadrans, Girardet 44.  
 — Louis, remont., Concorde 19.  
 — Ls-Ern, décorateur, Girardet 46.  
 Mader, Arth., man., J.-J.-Hug. 15.  
 Mæder, Berni., méc., Malpierrez 18  
 — Chs, achev., Petits-Monts 6.  
 — Chs, guilloch., Petits-Monts 6.  
 — Hélène, assort., Malpierrez 18.  
 — René, horl., Malpierrez 18.  
 Magnin, Clot., Vve, mén., Jaluse 24.  
 — François, remont., Gde-Rue 36.  
 — John, emboît., Crêt-Vaillant 37.  
 — Madel., coup. bal., Gde-Rue 36.  
 — René, acheveur, Gde-Rue 36.  
 — William, Grande-Rue 36.



- Mahieu, Mad., commis Reçues 10.  
 Maigne, Hri, ajust., Eroges 22.  
 — Jos., mécan., Eroges 22.  
 Maiocchi, Anna Vve, Gare 4.  
 — Dominique, mécan., Mi-Côte 28.  
 — Gætan, menuis., Côte 30.  
 Maire, Alb., not., A.-M.-Piaget 12.  
 — Alice, assort., Girardet 39.  
 — Alice, Vve, mén., Progrès 31.  
 — Aug., empl. postal, Chalet 4.  
 — Cécile, régleuse, Technicum 21.  
 — Cécile, assort., M.-A.-Calam. 4.  
 — Chs, domest., Gde-Rue 12.  
 — Chs-Ed., rem., Envers 50.  
 — Chs-Gust., rem., Industrie 15.  
 — Edg., agric., Bouclon 4.  
 — Elise Vve, vis, Concorde 27.  
 — Eug., mécan., Jaluse 11.  
 — Eug., chef d'us., Technic. 21.  
 — Gaston, commis, Envers 50.  
 — Georges, pierriste, Cent-Pas 9.  
 — Jeanne, s. prof., Crêt-Vaill. 15.  
 — Jeanne, assort., Progrès 31.  
 — Jules, voitur., Billodes 22.  
 — Lina, dem. mag., Progrès 31.  
 — Louis, domest., Côte 15.  
 — Louis, oxyd., Reçues 18.  
 — Lydia, commis, Envers 50.  
 — Madel., régl., Girardet 39.  
 — Mcel, fonct. C.F.F., Chalet 10.  
 — Mcel-Aug., boît., Concorde 23.  
 — Math., taill., Pont 8.  
 — Odette, assort., Envers 50.  
 — René, bijout., Crêt-Vaillant 15.  
 — René, domest., Gde-Rue 12.  
 Mairet, Charles, procuré Banque  
 Cantonale, Tourelles 5.  
 — Henri, émail., Jaluse 10.  
 — Marc, décalq., Etangs 4.  
 — Marie, taill., Avenir 16.  
 Maître, Jos., ébauch., Industr. 25.  
 Makeef, Wladimir, phot., France 26.  
 Mani, Mad., commis, France 11.  
 Mantovani, Ls, m. cord., Aven. 13.  
 — Louise, assort., Avenir 13.  
 Marchand, Achille-Edouard, fonc-  
 tionnaire postal, Reçues 10.  
 — Claudine, instit., Billodes 40.  
 — Marie, instit., Technicum 16.  
 Maret, Ali, ancrs, Mi-Côte 17a.  
 — Fritz, fabr. assort., Foyer 18.  
 — Simone, commis, Foyer 18.  
 Margueron, Cyp., man., Côte 19.  
 Marguier, And., compt., Gare 20.  
 — Chs-André, enc., Jehan-Droz 13.  
 — Ed., commis, Bellevue 30.  
 — Louise, ménag., Côte 24.  
 — Louise, journal, Bournot 33.  
 — Marthe, emball., Bellevue 30.  
 — Maurice, nielleur, Gare 20.  
 — Sophie, dem. de mag. Gare 20.  
 Maridor, Alb., balanc., France 20.  
 — Chs, ameublements, France 13.  
 — Marie, s. prof., Avenir 26.  
 — Rose Vve, mén., France 13.  
 Mariotti, Sév., assort., P.-de-Mart. 2  
 Marthaler, Ed., méc., J.-J.-Hug. 25.  
 — Cécile, polisseuse, Côte 12.  
 — Gust., méc., Progrès 43.  
 — Louisa, chocolatière, Midi 15.  
 Marthe, André, horlog., Foyer 16.  
 — Charles, méc., Foyer 16.  
 Marti, Elise, s. prof., A.-M.-Piag. 17.  
 — Emile, remont., France 14.  
 — Laure, ébauch., France 14.  
 Martin, Alb., compt., Midi 3.  
 — Elise, régleuse, Envers 35.  
 — Hri-Ele, m. Techn., Jeanner. 35.  
 — Hri-Maur., men., Envers 35.

**Lulutailleur Moderne** **LE LOCLE**  
 DI-Jean-Richard 35  
 habille chic

- Martinet, Eug., éb., France 11.  
 — Frédéric, mécan., Jeannerets 25.  
 — Herm., mécan., Foyer 18.  
 — Robert, mécan., France 11.  
 Marxer, Simone, vend., Marais 17.  
 Masoni, Maur., pât., Pt-Moulin 3.  
 Maspoli, Chs, archit., Midi 23a.  
 — Jos. Vve, Envers 48.  
 — Joseph, compt., Etangs 16.  
 — Louise Vve, Midi 19.  
 — Pierre-Ele, nielleur, Envers 48.  
 Mathez, Osc., remont., Bouclon 8.  
 — Berthe, commis, Bouclon 8.  
 — Chs, manœuvre, Bouclon 8.  
 — Pierre, drog., Cr.-Vaillant 37.  
 Mathys, Dav., emboît., Concorde 47  
 — Edwige, grav., Concorde 11.  
 — Lucas, cuvetier, Concorde 11.  
 — Numa, chocol., Envers 20.  
 — Rosalie, assort., Soleil d'Or 10.  
 — Ruth, assort., Envers 20.  
 Matile, Alc., procuré, Marais 32.  
 — Arth., cadrans, Girardet 46.  
 — Charles, ag. agr., Girardet 62.  
 — Emma Vve, Grande-Rue 1.  
 — Eug., ébéniste, Temple 29.  
   magasin rue Hri Grandjean 2.  
 — Fritz, s. prof., Jeannerets 44.  
 — Henri, agric., Jeannerets 44.  
 — Henri, empl. C.F.F., C.-Vaill. 35  
 — Laure, ling., Côte 24.  
 — Louise, Vve, mén., Marais 32.  
 — Sam., commis greff., Chalet 6.  
 Matile-Huguenin, Chs-Aug., sert.,  
   Foyer 11.  
 Mattern, Chs, assort., Verger 16.  
 — Emma, tailleuse, Midi 21.  
 — Joseph, gainier, Verger 16.  
 — Joseph, ébéniste, Verger 16.  
 Matthey, Achille, ach., Collège 9.  
 — Albert, nielleur, Jeannerets 38.  
 — Alb., voiturier, Avenir 2.  
 — Alf., grav., Envers 64.  
 — Alfred, agric., Baume 9.  
 — Alfred, commis, Marais 20.  
 — Alfred, remont., Molière 1.  
 — Alfred, boîtier, Châtelard 10.  
 — Amélie, journ., Côte 14.  
 — André, commis post., Alexis-  
   Marie-Piaget 33.  
 — André, m. Tech., Jeannerets 33.  
 — Angèle Vve, mén., R. Hour. 6.  
 — Anna Vve, mén., Gde-Rue 28.  
 — Arm., confis., Cr.-Vaillant 18.  
 — Arm., nielleur, Hôtel-de-Ville 13.  
 — Arn., assort., Foyer 15.  
 — Arn., pos. cadr., France 17.  
 — Arn., relieur, D.-J.-Richard 25.  
 — Arth., m. mécan. au Technic.,  
   Envers 9.  
 — Hoirs de Aug., lam., Klaus J.  
   fils, succ., Jaluse 20.  
 — Bernard, lamineur, Jaluse 18.  
 — Berthe, gravure, Collège 9.  
 — Btha, Vve, mén., Jeanner. 31.  
 — Berthe, mén., Roch.-Houriet 6.  
 — Bthe, mén., Cbe-Jeanneret 5.  
 — Cécile, mén., Cbe des Enf 2.  
 — Cécile Vve, Cbe des Enfers 2.  
 — Cécile Vve, mén., Côte 22.  
 — Chs, fonct. douanes, Jeanner. 35.  
 — Chs, décoll., Girardet 54.  
 — Chs, achev., Bournot 33.  
 — Chs, termineur, Pont 7.  
 — Chs, agricul., Cbe-Jeanneret 5.  
 — Chs, assortim., Girardet 46.  
 — Chs-Ele, horloger, Girardet 48.  
 — Chs, terrassier, Billodes 48.  
 — Charlotte, choc., Cr.-Vaillant 18.  
 — Clothilde, horlog., Collège 11.

- Matthey, Const., secr., Bournot 33.  
 — David-A., commis, France 8.  
 — Edgar, terrass., Billodes 48.  
 — Elias, mécan., Jaluse 18.  
 — Elise, Vve, mén., Syl.-Mair. 10.  
 — Emélie, ménag., Pont 11.  
 — Emile, mécanicien, Monts 42.  
 — Emma Vve, A.-M.-Piaget 16.  
 — Ern.-A., ébauches, Andrié 5.  
 — Ern.-Jean, horl., Andrié 5.  
 — Eugène, commis, Jaluse 18.  
 — Fanny, cout., Jeannerets 35.  
 — Fern., balanc., Jeannerets 40.  
 — Fernande, assort., Collège 9.  
 — Francis, achev., Tourelles 3.  
 — Fçois, agric., Cbe Robert 4.  
 — Frédér., mécan., J.-J.-Hugu. 17.  
 — Frédéric, choc., Billodes 61.  
 — Frida, commis, Andrié 5.  
 — Ftz, agent d'assur., France 11.  
 — Fritz, notaire, Foyer 17.  
 — Gges, agric., Cbe-Jeanneret 5.  
 — Gges, repass., Jeannerets 36.  
 — Gges, comm. post., Pillich. 3.  
 — Gges-A., horl., Crêt-Vaillant 22.  
 — Gges, horlog., A.-M.-Piag. 16.  
 — Gges, domest., R.-Houriet 6.  
 — Gges, emboît., Cr.-Vaillant 22.  
 — Gges, achev., Crêt-Vaillant 3.  
 — Gges, horlog., Envers 13.  
 — Hélène, mén., Baume 7.  
 — Hri, méc.-techn., Prévoux 31.  
 — Henri, ach., Belleroche 1.  
 — Hri-Léo, essay.-juré, Fiottets 11.  
 — Henri, ébauches, Pont 7.  
 — Henri, pivot., A.-M.-Piaget 24.  
 — Ida, tailleuse, Pont 11.  
 — Jacob, remonteur, Avenir 21.  
 — Jean, ébauch., Collège 9.  
 — Jean, échapp., Jeannerets 7.  
 — Jean-Ls, domest., Avenir 1.  
 Matthey, Jn-Pre, étud., Jeanner. 13.  
 — Jeanne, ébauches, Jardin 9.  
 — Jeanne, vendeuse, Pont 6.  
 — John, gainier, Tourelles 3.  
 — Jules, émailleur, Pont 6.  
 — Karvel, tapissier, Côte 14.  
 — Laure, ménag., Temple 29.  
 — Laure, sertiss., Malpierrez 15.  
 — Léon, chocol., Crêt-Vaillant 22.  
 — Léop., mécan., Molière 21.  
 — Louis, voitur., Envers 31.  
 — Louise, Vve, ménag., Jardin 9.  
 — Lse, Vve, mén. A.-M.-Piag. 35.  
 — Lse, Vve, ménag., Châtelard 10.  
 — Louise, maîtr. école. couture, Al.-Marie-Piaget 35.  
 — Lucien, agric., Cbe Jeanneret 5.  
 — Lucyle, étud., A.-M. Piaget 24.  
 — Madel., fleuriste, Envers 9.  
 — Marc, remont., Tourelles 9.  
 — Marc, boulang., Cr.-Vaillant 18.  
 — Mcel, m. au Techn., Malpier. 15.  
 — Marie, s. prof., Envers 7a.  
 — Marie, ménag., Billodes 14.  
 — Marie, mén., Molière 7.  
 — Math., Arm. du Salut, Jeann. 40.  
 — Maurice, agric., P. de Martel 5.  
 — Maurice, commis, H.-de-Ville 13.  
 — Maurice, chauff. auto, Bourn. 33.  
 — Maur., pivot., Collège 11.  
 — Maurice, échapp., Gare 16.  
 — Maurice, peint., Petits-Mts 21.  
 — Maurice, horlog., Bellevue 2.  
 — Maurice, horl., Jeannerets 38.  
 — Maurice, outill., Gare 16.  
 — Nelly, ménag., Jaluse 18.  
 — Paul, commis, Gde-Rue 28.  
 — Paul-Hri, s. prof., Côte 24.  
 — Paul-Emile, mécan., Monts 42.  
 — Pierre, agric., Pied-du-Crêt•3.  
 — Pierre, dom., Cbe des Enfers 2.

**Reliure et Encadrements**

se font aux meilleures conditions chez

**A. Widmer**

Grande-Rue 30 - Tél. 31.443

- Matthey, Pre, tec.-méc., Foyer 21.  
 — Raymonde, commis, France 8.  
 — Robert, horl., Jeannerets 29.  
 — Rosalie, s. prof., Côte 24.  
 — Rose, Vve, ménag., Pont 7.  
 — Rose, ménag., Prévoux 31.  
 — Simone, assortiments, Pont 7.  
 — Sophie, lingère, Billodes 40.  
 — Théod., manœuvre, Girardet 3.  
 — Yvonne, régleuse, Pont 6.  
 Mau, Werner, méc., Jeannerets 20.  
 Maumary, Henri, déc., J.-J.-Hug. 35.  
 — Jean, pign., Cr.-Vaillant 29a.  
 — Willy, achev., M. A. Calame 15.  
 Maurer, Alcide, journ., Jaluse 24.  
 — Charles, pivot., A.-M.-Piag. 23.  
 — Edith, régl., Jaluse 30.  
 — Elisab., commis, A.-M. Piag. 21.  
 — Ferd., pivot., Jaluse 37.  
 — Fritz, mécan., DI-J.Richard 32.  
 — Gottlieb, estam., Malpierrez 4.  
 — Gottl., commis, Girardet 60.  
 — Henri, pivoteur, Jaluse 30.  
 — Herm., emboît., A.-M. Piag. 21.  
 — Herm., emb., P.-Monts 8.  
 — Louis, pivot., Jaluse 19.  
 — Madel., assort., Jaluse 10.  
 — Pierre, horlog., A.-M. Piaget 21.  
 — Roger, régleur, Jaluse 37.  
 — Tell, assort., Jaluse 10.  
 — Wilh., pivoteur, Jaluse 10.  
 Mauvais, Gges, prof., France 8.  
 Mauvilly, Jeanne, assort., Jaluse 28.  
 — Lucie, assort., Jaluse 28.  
 — Lucien, man., Chem.-Blanc 3.  
 Mayer, Edgar, chaussures, Daniel  
 JeanRichard 19.  
 — Léont., mén., DI-Jean-Rich. 19.  
 Mellet, Oscar, gde-front, Col 38.  
 Mentana, Cés., choc., Temple 21.  
 Mercier, Chs, mécan., Envers 9.  
 — Ed., remont., J.-J.-Huguen. 31.  
 — Elisab., dem. mag., Envers 9.  
 — Gges, méc., A.-M.-Piaget 33.  
 — Henri, mécan., Billodes 25.  
 — Laure, assort., Chauffaud 10.  
 — Louis, man. C.F.F. Mts Orient. 2  
 — Lucie, épïc., J.-J.-Huguenin 31.  
 — Marie, commis, D.-J.-Rich. 5.  
 — Paul, remont., Temple 5.  
 — Paul, mécan., Foyer 19.  
 Mercier-Mayer, P., compteurs,  
 Daniel JeanRichard 5.  
 Meroni, Alph., maçon, France 12.  
 — Chs, entrepreneur, Côte 2.  
 — Félix, maçon, Fleurs 3.  
 — Jean, entrepr., France 12.  
 Méroz, Ali-Ed., méc., Avenir 22.  
 — Ariste, émail., DI-J.Rich. 7.  
 — Charlotte, Lsa et Marg., instit.,  
 Beau-Site 37.  
 Merz, Eug., archit., Marais 15.  
 Merzario, Mrie,éb., Envers 1.  
 Messerli, Chs-A., char., Jeann. 29.  
 Metzger, H., Vve, buffet., Gare 1.  
 Meunier, Ang., polis., DI-J.Rich. 25.  
 Meyer, Alb., tenanc., M.-A. Calame 5  
 — Alfred, scieur, Girardet 55.  
 — Charles, agr. et horl., Jaluse 33.  
 — Ed., cond. C.F.F., Gde-Rue 6.  
 — Ele-Ls, man., D.-J.-Richard 25.  
 — Ele, empl. C.F.F., Mi-Côte 19a.  
 — Emile, agric., Côtards 2.  
 — Hri, caiss. communal adjoint,  
 Bellevue 6.  
 — Ida-Hél., taill., Grande Rue 40.  
 — Jos., niell., Concorde 47.  
 — Jules, mécan., Jaluse 33.

- Meyer, Julie Vve, ménag., M.-A.-Calame 5.  
 — Marie, ass., D.-JRichard 25.  
 — Rose, ébauch., Côtards 2.
- Meylan, Chs, rem., Concorde 27.  
 — Chs, commis, Foyer 28.  
 — Jules, assort., Petit-Moulin 3.  
 — Julie, ellipses, Pt-Moulin 3.  
 — Suzanne, instit., A.-M.-Piag. 17.
- Meyrat, Luc., emp. C.F.F., Jaluse 18.
- Meystre, Marc, sertiss., Collège 5.
- Miche, Lina, sertiss., Envers 60.
- Michel, Mthe, mén., Gde-Rue 42.
- Miéville, Henri, rem., Cr.-Vaill. 27.  
 — Marie-C., ménag., C.-Vaill. 27.
- Miloda, Jos., cordon., Châtelard 9.
- Minder, Ele, restaur., Temple 23.
- Mino, Ls, men., M.-A.-Calame 15.
- Mœri, Jean-L., commis, Mi-Côte 19a
- Mœschler, Alb., méc., Châtel. 7.
- Mojon, Marg., pign., Jeannerets 34.  
 — Oscar, rem., Jeannerets 34.  
 — Paul, remont., Midi 1.  
 — Zina, rég. breg., Midi 1.
- Mokker, Louis, s. prof., Côte 24.
- Mollet, Jean, s. prof., M.-A. Calam. 14
- Mollier, Alice, assort., Prévoux 25.  
 — Angèle, ménag., Chauffaud 5.  
 — Augusta, chocol., Chauffaud 5.  
 — Berthe, ménag., Prévoux 25.  
 — Claire, assort., Prévoux 25.  
 — Emma, Vve, mén., Chauffaud 9.  
 — Georges, charp., Prévoux 25.  
 — Henri, charp., Jeannerets 30.  
 — Jules, charpent., Jeannerets 30.  
 — Louis, charp., Chauffaud 5.  
 — Marcel, mécan., Jeannerets 30.  
 — Marie, Vve, mén., Prévoux 25.  
 — Marie-Mad., ass., Jeanner. 30.
- Mollier, Mce, gyps., Jeanner. 30.  
 — Michel, assort., Prévoux 25.  
 — Paul, assort., Chauffaud 3.  
 — René, charpent., Chauffaud 5.  
 — René-Eug., charp., Jeanner. 30.  
 — Rose, ménag., Prévoux 25.  
 — Sylvain, charp., Jeannerets 30.
- Monard, Adèle, mén., DI JRich. 15.  
 — Ali, commis, Billodes 65.  
 — Edm., grav., DI-J.-Richard 31.  
 — Ruth, ménag., Jeannerets 4.
- Monbaron, Art., soud., Billod. 28.  
 — Lydie, Daniel-JeanRichard 21.  
 — Sam-Emile, boît., DI JRich. 21.
- Mongrandi, Jos., éb., Reçues 14.
- Monighetti, Marg., assortiments, Envers 23.
- Monnier, Chs-Hermann., mécan., Cent-Pas 6.  
 — Elise, Crêt-Vaillant 9.  
 — Emma, Vve, mén., M. A. Cal. 11.  
 — Marc, chef train, Mi-Côte 17a,  
 — Marcel, horlog., Foyer 10.
- Monnot, Chs-Gast., piv., Billodes 42  
 — Ls-Alc., pivot., Bournot 31.  
 — Marcel, assort., Bournot 31.
- Montandon, Arm., niell., Billodes 33.  
 — André, commis, Girardet 46.  
 — Auguste, décoteur, Fiottets 13.  
 — Aug., s. profession, Côte 24.  
 — Berthe, instit., Foyer 12.  
 — Bluettes, doreuse, Jaluse 25.  
 — Chs, domest., Petits-Monts 26.  
 — Edouard, man., DI-Jeanrich. 27.  
 — Em., doreur, Girardet 46.  
 — Emile, terrassier, Côte 21.  
 — Emmy, commis, Progrès 39.  
 — Fritz, rep.-rem., France 10.  
 — Gast., méc., Al.-Mar.-Piaget 18.  
 — Gges, compt., Monts 22.

**TABLEAUX**  
**ENCADREMENTS**  
**RELIURE** chez

**A. WIDMER**  
 Grande-Rue 30 — Téléphone 31.443



- Montandon, Ges, emb., Avenir 32.  
 — Gges, boîtier, Foyer 25bis.  
 — Georges, graveur, Monts 22.  
 — Georges, mont., Côte 17.  
 — Gges-Eug., sertiss., Jaluse 25.  
 — Gges, sertiss., Replattes 9.  
 — Henri, remont., Foyer 17.  
 — Henri, terrass., Eroges 10.  
 — Hri-Aug., repass., Mi-Côte 5.  
 — Jâmes, institut., Progrès 39.  
 — Jean s. prof., Côte 24.  
 — Jean, horlog., Avenir 32.  
 — Jeanne, ménag., Monts 22.  
 — Jeanne, ménag., Foyer 12.  
 — Jeanne-Est., sertiss., Jaluse 25.  
 — Jérôme, ébauch., Banque 12.  
 — Jules, s. prof., Côte 24.  
 — Jules, boîtier, France 11.  
 — Lina et Lse, ass., Girardet 46.  
 — Louis, ancras, France 16.  
 — Lse, ménag., Envers 20.  
 — Marcel, emboît., Verger 40.  
 — Marg., prof. mus., France 10.  
 — Marthe, ménag., Crêt-Vaill. 5.  
 — Numa, assort., Jeannerets 44.  
 — Pierre, horloger, Avenir 32.  
 — René, bijout., Jaluse 25.  
 — René, mécan., Abattes 2.  
 — René-Mcel, ass., Temple 7.  
 — Suz., commis, Midi 17 a.  
 — Suzanne, commis, Monts 22.  
 Mora, Ls, cordonn., France 15.  
 — Martial, cordonnier, France 15.  
 — Octave, négoc., Billodes 59.  
 Morand, Alb., ap. S.I., H.-de-Ville 11  
 — Alcide, boîtier, Gare 12.  
 Morandi, Blanche, éb., Cr.-Vaill. 3.  
 — Maria, mén., Crêt-Vaillant 3.  
 Moreau, Chs, boulang., Env. 64.  
 — Pascal, manœuvre, Côte 8.  
 Moreau, Pre, confis., DI-J.Rich. 36.  
 — Roland, Envers 64.  
 Moreau-Maspoli, Thér., Vve, rent.,  
 Envers 64.  
 Moreau-Stebler, Henri, confiseur,  
 Daniel-JeanRichard 36.  
 Moretti, Arth., cadr., Jeh.-Droz 15.  
 — A., Vve, cuisin., Bournot 31.  
 Moriggi, Maur., empl. b., Monts 43.  
 Moser, Alb., journal., Envers 5.  
 — Alfred, mécan.-out., Envers 5.  
 — Ali, man., Envers 7a.  
 — Emile, boucher, Concorde 41.  
 — H. & Cie, fabrique d'horloger.,  
 Alexis-Marie Piaget 14.  
 Mosimann, Ad., choc., Reçues 14.  
 — Arn., chocol., Progrès 23.  
 — Nelly, régleuse, Verger 18.  
 Moulin, Luc-A., fond., Crêt-Vaill. 29.  
 Moÿse, Bern., sertiss., Châtel. 15  
 Mugueli, Hne, commis, Foyer 16.  
 Muller, Adolphe, charr., Côte 11.  
 — Alb., vis. douan., Avenir 23.  
 — Alfred, charron, Côte 11.  
 — Alice, lingère, Côte 11.  
 — Ant., chef. cantonn., Marais 27.  
 — Edouard, charron, Côte 11.  
 — Fernande, Côte 11.  
 — Franz, mouleur, Billodes 59.  
 — Hri, chef public., Bournot 25.  
 — Willy, agriculteur, Jaluse 4.  
 Murbach, Albert, boulanger et  
 cafetier, Banque 12.  
 Mutti, Ferd.-Ad., ass., Marais 25.  
 Myotte, Arth., ébauch., Eroges 30.  
 — Arthur, assort., Gde-Rue 26.  
 — Marius, maçon, Billodes 46.  
 Nagel, Jean-Ls, insp.-forestier,  
 Tourelles 15.

- Nardin, Alf., fabr. d'horl., Joux-Pélichet 9.  
 — Amélie, commis, Ct-Vaillant 10.  
 — Chs, m. boît., Reçues 22.  
 — Ed., m. boît., Joux-Pélichet 11.  
 — Ernest, fab. horl., Envers 11 a.  
 — Gaston, tech., Joux-Pélichet 7.  
 — Jacq., industriel, Billodes 27.  
 — Ulysse S. A., fab. d'horlogerie, Jardin 3 et 5.
- Nardon, Math., Vve, France 29.  
 — Louis, mécanicien, France 29.
- Neka, Cypr., draineur, Crêtets 2.
- Neri, Jean, m. serr., Envers 59.  
 — Judith, modiste, Envers 59.  
 — Marie-Lse, coutur., Envers 59.
- Neuenschwander, Hri-Ls, ébches, Etangs 4.  
 — Aloïs, manœuvre, Côte 12.
- Neukomm, Gges, rem., Cr.-Vaill. 20.  
 — Jean, doreur, Gde-Rue 14.
- Nicol, Chs-Henri, rem., Côte 40.
- Nicolet, Adèle, institut. retraitée, M.-A.-Calame 4.  
 — Albert, remont., Bellevue 4.  
 — André, achev., Bournot 5.  
 — Arn., mécan., Bellevue 2bis.  
 — Blanche, Vve, hygiène d.l. chev., Grande-Rue 18.  
 — Charles, remont., Bellevue 44.  
 — Elisabeth, commis, Envers 47.  
 — Emile, agric., Beauregard 5.  
 — Gaston, barill., D.-J.-Rich. 31.  
 — Ggette, ass., Bournot 5.  
 — Gustave, concierge, Foule 30.  
 — Gust.-Paul, rem., D.-J.-Rich. 17.  
 — Henriette, aide, Beauregard 5.  
 — Herm., agric., Beauregard 5.  
 — Irène, Midi 3.  
 — Laure, ménag., Foule 30.
- Nicolet, Otto, dir. bque, Gde-Rue 25  
 — Paul-Oscar, conc., Bournot 5.  
 — Robert, boîtier, Envers 47.  
 — Ruth, ébauch., Midi 3.  
 — Willy, agricult., Baume 9.  
 — Yvonne, commis, Gde-Rue 25.
- Niederhauser, A., méc., France 27.  
 — Louis, mécan., Midi 11.  
 — Rosa, dem. mag., Midi 11.
- Noir, Amanda, Vve, Bellevue 28.  
 — Emile, confiseur, Bellevue 28.  
 — Joseph, assortim., Bellevue 28.  
 — Madel., taill., Bellevue 28.
- Noirjean, Ach., gend., Reçues 20.  
 — Berthe, mod., Collège 11.  
 — Hélène, assort., Avenir 6.  
 — Louise, Vve, av. Collège 11.  
 — Marg., ébauches, Jaluse 28.  
 — Marie, acier, Collège 11.  
 — Maurice, boîtier, Jaluse 28.
- Notari, Léon, maçon, Envers 43.
- Nowack, Max, fond., Eroges 18.
- Nozza, Franç., maçon, Malakoff 20.
- Nuding Matériaux de construction, route du Col.
- Nussbaum, Camille, fact. postal retraité, J.-J.-Huguenin 11.  
 — Adeline, dem. mag., Gr. Rue 5.  
 — Emile, boît., Girardet 44.  
 — Emile-Jos., pierr., Foyer 17.  
 — Emma, ellip., J.-J. Huguenin 11.  
 — Gges, facteur, J.-J.-Huguen. 11.  
 — Hri, perc. comm., Bellevue 16.  
 — Henri-Ls, pierriste, Jaluse 29.  
 — Hri-Ul., épïc., Grande rue 5.
- Nussbaumer, Ern., gar., Temple 20.
- Oberholzer, Fréd., ingén., Côte 18.
- Oberli, Alb., pivot, Argillat 8.  
 — Benjamin, agric., Calames 3.

**Reliure courante et de luxe**  
**Encadrements soignés** chez

**A. WIDMER**  
 Grande-Rue 30 — Téléphone 31.443

- Oberli, Ele, lamineur, Replattes 3.  
 — Georges, agric., Jaluse 7.  
 — Gges, lamin., Replattes 5.  
 — Louis, agric., Calames 3.  
 — René, scieur, Bied 7.  
 Oderbolz, Elisa Vve, imprimerie,  
 Alexis-Marie-Piaget 7.  
 Bureaux, DI-JeanRichard 13.  
 Oelklaus, Ernest, prof. musique,  
 Grand'Rue 7.  
 — Gustave, relieur, Gde Rue 7.  
 Oesch, Alf., commis, A.-M.-Piag. 35.  
 — Henri, archit., Jeannerets 21.  
 — Werner, archit., DI-JRichard 3.  
 Domicile, Combe-Sandoz 16.  
 — Wern., jard., Cbe-Sandoz 16.  
 Oppliger, Hri, agric., Pt-Moulin 3.  
 Oudot, Emile, commis, Bourn. 17.  
 — Louis, bijout., Bournot 17.  
 Overney, Agathe, ass., Cr.-Vaill. 19.  
 — Alexis, tremp., France 16.  
 — Edg., assort., Concorde 49.  
 — Hermenegilde, ferbl., C.-Vaill. 19.  
 Paffois, Chs, ébauch., Malpier. 13.  
 Pahud, Ls, chocolatier, Côte 14.  
 — Paul, chauffeur, Mi-Côte 2.  
 Paillard, Ch.-Aug., grav., Env. 39.  
 — Chs, off. état-civil, Crêt-Vaill. 3.  
 — Frida, ménagère, Envers 39.  
 Palmer, Harold, s. prof. J.-J.-Hug. 21.  
 Panigai, Annette, assort., Progr. 47.  
 Panzeri, Chs, bijout., Envers 48.  
 Papis, Domin., peint., Billodes 42.  
 — Louis, peint., Hôtel-de-Ville 11.  
 Paratte, François, boît., D.-J.Rich. 35.  
 — Madel., commis, DI-J.Rich. 35.  
 Parel, Adrienne, Crêt-Vaillant 31.  
 — Alice, commis, France 8.  
 | Arm., cordonn., Jeannerets 4.  
 Parel, Elise, taill., Foyer 25 bis.  
 — Fern., commis, France 8.  
 — Fernand, cordonn., Cr.-Vaill. 24.  
 — Gustave, boîtier, Envers 55.  
 — Henri, mécan., Temple 1.  
 — Henriette, s. prof., Côte 24.  
 — Léop., commis C.F.F., Progrès 41  
 — Louis, cordonn., Cr.-Vaill. 24.  
 Parnigoni, Rocco, men. et hôtelier,  
 Côte 17.  
 Parpan, Maria, ass., Cent-Pas 6.  
 Patthey, Chs, ébauch., Billodes 29  
 — Gges, boîtier, Billodes 21.  
 — Herm., mécan., France 10.  
 — Jules, mécan., Progrès 21.  
 — Léa, Vve mén., Progrès 7.  
 — Marcel, horlog., France 10.  
 — Paul-A., ess.-juré, France 8.  
 — Willy, niell., Billodes 48.  
 Pauli, André, méc., Temple 20.  
 — Chs, charcut., Girardet 3.  
 — Elise, Vve, mén., Temple 20.  
 — Germaine, commis, Girard. 6.  
 — Hri, étamp. épïc., Girardet 6.  
 — Herm., estamp., épïc., Monts 20.  
 — Raoul, boîtier, France 20.  
 — René, mécanic., Girardet 6.  
 Paux, Gust., boîtier, Jeannerets 23  
 — Gust., assort., Jeannerets 23.  
 Peçon, Jles-Célien, boît., Jeann. 31.  
 — Paul, grav., Banque 7.  
 — Paul-Charles, boît., Jeanner. 33.  
 — René, bijout., Jeannerets 31.  
 Pellaton, Adèle, déc., Cr.-Perrel. 5.  
 — Aldine, taill., Banque 9.  
 — Alf., mécan., Châtelard 10.  
 — Alice, compt., Crêt-Perrelet 5.  
 — Arthur, repr., Ch.-Blanc 3.  
 — Auguste, ébauches, Envers 7.  
 — Bernard, boîtier, Midi 9.

- Pellaton, Bernard, chauff. postal, Crêt-Vaillant 31.
- Bernard, mécan., Chalet 4.
- Césarine Vve, s. prof., Joux-Pélichet 3.
- Chs, repasseur, Andrié 3.
- Chs, gainier, Envers 31.
- Chs, terrassier, Beau-Site 37.
- Chs-Ele, horlog., Monts 24.
- Ch.-Ul., outilleur, Chalet 6.
- Chs, typogr., Crêt-Perrelet 5.
- Daisy, vend., DI-J.Richard 33.
- Dora, emballeuse, France 17.
- Edgar, chev., DI JeanR. 25.
- Édmond, émaill., Cr.-Perrel. 5.
- Elisa, ménag., Envers 25.
- Ele, rem., Chemin-Blanc 1.
- Emile, mécanicien, Foule 20.
- Eug., coup. balanc., Midi 1.
- Gges, assortim., Andrié 3.
- Hélène, assort., Envers 35.
- Henri, fabr. cadr., Etangs 5.
- Hri-Alb., régleur, Jaluse 16.
- Hri-Ern., s. prof., Pont 7.
- Ida, Vve, mén., DI-J.Rich. 7.
- Jacques, boîtier, Monts 33.
- Jâmes, m. au Techn., Marais 20.
- Jean, secrét. de l'assoc. patr. Crêt Vaillant 37.
- Jean-Mce, outill., Girardet 68.
- Jeanne-Elise, taill., Etangs 5.
- John, magas., D.-J.-Rich. 33.
- John-Alb., man. gainier, Env. 31.
- Joséphine, mén., Soleil d'Or 5.
- Julia, emball., Envers 35.
- Julie, mén., Monts 33.
- Léa, aciers, Monts 33.
- Louis, remont., Jaluse 16.
- Louise, régleuse, Marais 20.
- Louise, angl., Soleil-d'Or 5.
- Louisa, Envers 35.
- Marc, agric., Argillat 4.
- Pellaton, Mcel, régl., Marais 11.
- Marg., m. musique, Andrié 3.
- Marg., ménagère, Pont 7.
- Marg., régl., Andrié 3.
- Nellie, sertisseuse, France 17.
- Pl-Fern., chauff., Progrès 43.
- René, doreur, Beau-Site 37.
- René, mécan., Avenir 11.
- Rob., doct.-médecin, Marais 28.
- Tell-Alfr., rem., Jeannerets 4.
- Wilfred, calibriste, G.-Rue 6.
- Yvonne, assort., DI-J.Rich. 7.
- Pellaton-Brunner, Paul, boucher, Avenir 11.
- Pellaton-Seitz, Ch., grav. de lettres, Grand'Rue 42.
- Pellegrini, Jean, pension aliment. Billodes 21.
- Pellet, Arm., chauff., Monts 63.
- Fern., manœuvre, Girardet 8.
- Georges, Vve, Pont 7.
- Gges, assort., Reçues 24.
- Henri, commis, J.-J. Huguen. 35.
- Henri, sertiss., Pont 7.
- Ls-Alf., doreur, D.-JeanRich. 35.
- Péquignot, Lucien, md tailleur, M.-A.-Calame 4.
- Bertha, tricot., M.-A.-Calame 4.
- Perregaux, Gust., prés. Tribunal, Monts 35.
- Magdel., Vve, prof., Techn. 16.
- Marcel, compt., Soleil d'Or 5.
- Perrelet, André, méc., Progrès 43.
- Cécile Vve, Grande-Rue 4.
- Jules, boîtier, Gde-Rue 4.
- Julie, ménagère, Gde rue 38.
- Math., adouciss., Cr.-Vaill. 22.
- Paul, manœuvre, Girardet 62.
- Perrenoud, Adèle-Emilia, chocolat., Mi-Côte 2.
- Albert, commis, Grande-rue 15.

**SACOCHEs POUR DAMES**

Toujours beau choix  
et les Dernières Nouveautés au

**Magasin WIDMER**

Grande-Rue 30 — Téléphone 31.443

- Perrenoud, Alb., mécanic., Beau-  
regard 10.
- Ali, boucher, Bournot 13.
  - Ali, dégross., Bied 7.
  - Alph., remont., Collège 6.
  - Armand, balanc., Hôpital 2.
  - Aug. Vve, Pont 3.
  - Berthe, ass., Concorde 7.
  - Blanche, régl., Hôpital 2.
  - Bluette, ménagère, Marais 21.
  - Cécile, tailleuse, France 17.
  - Cécile, coutur., Jeannerets 10.
  - Cécile, Vve, Banque 2.
  - Céc. Vve, éb., Jeannerets 10.
  - Chs, restaurat., Prévoux 17.
  - Ch.-Aug., remont. DI-JRich. 19.
  - Chs-Aug., commis, Pont 3.
  - Chs, repass., Crêt-Vaillant 12.
  - Ed.-Zél., emboit., Envers 23.
  - Edouard, mécanic., Marais 21.
  - Elisab., s. prof., Crêt-Vaill. 31.
  - Emile, fact. post., Tourelles 11.
  - Ernest, scieur, Foule 30a.
  - Eug., menuis., Cr.-Vaillant 12.
  - fils & Cie, fab. d'horlog., Crêt-  
Vaillant 37.
  - Gges, f. d'assort., Mi-Côte 11.
  - Gges, comest., Pont 3.
  - Gges-Ali, commis, Monts 32.
  - Ges-Chs, commiss., Monts 48.
  - Hélène, commis, Mi-Côte 11.
  - Henri, instit., Billodes 42a.
  - Henri-Aug., ingén., Gde-Rue 18.
  - Hriette, s. prof., Argillat 8.
  - Jeanne, chev., Hôpital 2.
  - Jules-Alb., négoc. fourn. d'horl.,  
Grand'Rue 15.
  - Jules, régl., Envers 26.
  - Jules, balanciers, Bournot 31.
  - Jules, fact. retr., Chem.-Blanc 3.
- Perrenoud, Julia, ébauches,  
Bournot 31.
- Léon-Ed., nég., Crêt-Vaill. 37.
  - Louis, mécan., Marais 21.
  - Ls-Jles, domest., Bournot 31.
  - Lse, ménag., Marais 21.
  - Louise, ménag., Fiottets 15.
  - Lucie, s. prof., Côte 24.
  - Lydie, prof. Ec. m., Banque 2.
  - Madel., commis, Côte 18.
  - Marg., taill., France 17.
  - Marthe, s. prof., Argillat 8.
  - Maurice, profes., Ch.-Blanc 5.
  - Maurice, gain., Collège 6.
  - Nelly, ménag., Bournot 13.
  - Paul, ébauches, Jeannerets 1.
  - Paul, commis, France 10.
  - Paul, rhabill., Jeannerets 1.
  - Pauline, ménag., Pont 3.
  - Roger, boucher, Bournot 13.
  - Willy, élect., Temple 23.
  - Zélia Vve, mén., M.-A. Cal. 5.
- Perrenoud-Huguenin, Adalbert,  
rem., Billodes 42a.
- Perret, Adèle Vve, s. profession,  
Girardet 6.
- Alb., boitier, Montpugin 10.
  - Albin, chev., Concorde 9.
  - Albin, fais. secrets, Girard. 68.
  - Alfr., man., Concorde 23.
  - Ali, domest., Envers 54.
  - Anaïse, Vve, mén., Envers 58.
  - Armand, pierr., Girardet 4.
  - Berthe, ménag., Bellevue 18.
  - Bluette, cout., Girardet 48.
  - César, dégross., Banque 9.
  - César, commis, Banque 9.
  - Chs, mécan., Progrès 43.
  - Charles-Alb., rem., France 17.
  - Chs-Alb., cant. C.F.F., Côte 37.



- Perret, Chs, commis, Envers 33.
- Chs, étudiant, Jx-Pélichet 7.
  - Ch.-Arm., menuis., Jaluse 12.
  - Chs-Arm., ancres, Ct Vaillant 3.
  - Ch.-Ed., assort., Girardet 48.
  - Chs-Ls, chauff. post., Bourn. 25.
  - David, dom., Communal 8.
  - Emile, outilleur, J.-d'Aarberg 8.
  - Emma, Vve, mén., Cr.-Vaill. 21.
  - Emma Vve, poliss., Marais 5.
  - Ern., commiss., Abattes 2.
  - Ern., domest., Voisinage 4.
  - Etienne, dém., Bournot 33.
  - Féréol, jardin., Bournot 7.
  - Fritz, agric., Cernayes 6.
  - Gges, commiss., Calames 18.
  - Gges, moull., Crêt-Vaillant 8.
  - Gustave, agric., Varodes 6.
  - Henri, administ. du Technic. Jeannerets 35.
  - Henri, horlog., Envers 33.
  - Jâmes, agric., Calames 18.
  - Jean, horlog., Envers 33.
  - Jean-Ls, agric., Varodes 6.
  - Jeanne, régleuse, Pont 11.
  - Jeanne, commis, Bellevue 18.
  - Joël, manœuv., Abattes 2.
  - Jules, remont., Jaluse 7.
  - Jules-A., compt., Pont 11.
  - Jules-E., ébauches, Jardin 9.
  - Léa, rep. linge, Envers 43.
  - Léon, repass., Jeannerets 27.
  - Lina, rochets, Crêt-Vail. 16.
  - Lina, taill., Verger 22.
  - Louis, technic., Bellevue 4.
  - Louis, chocolat, Abattes 2.
  - Louis-Arth., ach., Billodes 44.
  - Lse Vve, rent., Mi-Côte 11.
  - Louise, débris, Verger 22.
  - Louise, agric., Communal 8.
  - Lucie, dem. mag., Tourelles 5.
- Perret. Lcïe-Zéline, empl., France 31
- Madel., régl., Pont 11.
  - Marcel, boît., Industrie 15.
  - Marcel, méc., Di-J. Richard 30.
  - Marcel, remont., Midi 15.
  - Marg., régleuse, Pont 11.
  - Marg., taill., Tourelles 5.
  - Marie, emball., Abattes 2.
  - Mathilde, pignons, Avenir 10.
  - Mathilde, mén., Cr.-Vaillant 31.
  - Nadine, s. prof., Girardet 6.
  - Nelly, ménag., France 31.
  - Numa, décott., Girardet 6.
  - Paul-Ali, remont., A.-M. P. 22.
  - Paul, assort., Banque 9.
  - Pl-Ed., Dr méd., Cr.-Vaill. 28.
  - Paul, journal., Communal 10.
  - Paul, boît., Communal 8.
  - Paul-E., journ., Montpugin 10.
  - Paul, remont., Jean d'Aarb. 8.
  - René, bijoutier, Avenir 26.
  - René, horlog., Foyer 16.
  - Rob., méd. dent., A.-M.-Piag. 33.
  - Roger, mécan., France 17.
  - Rose, Vve, mén., Envers 33.
  - Rose, polisseuse, Collège 5.
  - Sam., assort., Concorde 49.
  - William, boît., Communal 10.
  - Willy, mécan., Envers 41.
  - Zélim, menuis., Avenir 30.
- Perrin, Alice, gouvern., Marais 25.
- Ed., emp. Serv. Ind., Monts 35.
  - Emile, dégross., Billodes 35.
  - Eug., comptable, Marais 25.
  - Fernand, commis, Envers 65.
  - François, électric., Col 45.
  - Gges, rem., J. F. Houriet 5.
  - Gges-Numa, impr., Gare 4.
  - Hri, empl. C. F. F., Col 22.
  - Hri, fab. cadr., A.-M.-Piag. 12.

## MAROQUINERIE au Magasin A. Widmer

Sacs de dames, Porte-trésor, Serviettes à musique, Portefeuilles, Serviettes d'école, etc

- Perrin, Jn, commis, A.-M.-Piag. 12  
 — Jeanne, tricot., M.-A.-Calame 4.  
 — Jenny, ménag., Avenir 34.  
 — Marc, s. prof., Temple 23.  
 — Margotte, institut., Marais 25.  
 — Paul, émailleur, Tourelles 5.  
 Peruccio, Jean, peintre-gypseur,  
 Imp. de l'Hospice 6.  
 Peruchi, Angelo, maçon, Girard 18.  
 Perruchi, Louis-Ern., charcutier,  
 Châtelard 7.  
 — César, maçon, Jeannerets 23.  
 — César-Aug., maçon, Progrès 9.  
 — Jeanne, sélect., Billodes 29.  
 — Laura, assort., Concorde 11.  
 — Michel, maçon, Jeannerets 23.  
 Peter, Paul, rem., Progrès 7.  
 Peter-Contesse, Emile, domestiq.,  
 Combes 7.  
 — Fritz, journ., Combes 7.  
 Pétermann, Chs, jard., Jeanner. 35.  
 — Léon-Chs, emp. C.F.F. retraité,  
 Jeannerets 35.  
 Petitpierre, Chs, épicerie, comest.,  
 D. JeanRichard 27 et Marais 18.  
 — Marcel, achev., Foyer 28.  
 Petoud, Alex., pos. d'aig., Jean 30.  
 — Artil, achev., Envers 32.  
 — Charles, achev., Gde-Rue 30.  
 — Fanny, s. prof., Envers 32.  
 — Ls-Alex., méc., Verger 17.  
 Pétremand, Alice, taill., Envers 73.  
 — Arn., remont., Girardet 42.  
 — Ern., conc., Hôtel-de-Ville 1.  
 — Fritz, serg. de police, retraité,  
 Jean d'Aarberg 4.  
 — Henri, électricien, Envers 55.  
 — Hubert, rem., J.-F.-Houriet 3.  
 Petter, Emma Vve, s. prof., Fce 9.  
 Peverelli, Hect., méc., Temple 5.  
 Pezold, Emma Vve, s. profession,  
 Mi-Côte 15.  
 Pfander, Alice, commis, Jeanner. 10  
 Pfeiffer, Guillaume, Envers 54.  
 — Paul, teinturier, Envers 54.  
 — Marie, ménag., Envers 54.  
 Pfister, Alice, prof. mus. et négoc.,  
 Crêt-Vaillant 28, mag., Côte 18.  
 — Ch., procuré, Monts 32.  
 — Dora, instit., Joux-Pélichet 9.  
 — Frédéric, fondeur, Calames 6.  
 — Gustave, achev., Fleurs 6.  
 — Hri, directeur, Joux-Pélichet 9.  
 — Lucie, s. prof., Crêt-Vaillant 23.  
 — Paul, techn., Cbe-Sandoz 15.  
 Pfisterer, Rose, chocol., Jaluse 29.  
 Pfurter, Em., aig. C. F. F., Gare 4.  
 Philippin, Jâmes, commis, Prog. 43.  
 — Lucie, Vve, ménag., Côte 12.  
 — Marg., ménag., Progrès 43.  
 — Marius, nielleur, Girardet 6.  
 Piaget, Henri, gérant, Erogés 30.  
 — Hri-Louis, man., Erogés 30.  
 — Gges, mécan., Envers 50.  
 — Jean, échappem., Gde Rue 5.  
 — Louisa, régleuse, Erogés 30.  
 — Madel., coutur., Châtelard 15.  
 — Pierre, achev., Dl-J.Richard 13.  
 — William, man., Molière 17.  
 Pianca, Romildo, men.-éb., Env. 50.  
 Picard, Cam., représ., Etangs 2.  
 — Camille-And., Etangs 2.  
 — Ed., négoc., Col 6.  
 — Ed., fils, négoc. en vins,  
 Col-des-Roches 6.  
 — Marcel, scieur, C.-des-Roch. 28.  
 — René, compt., Col 6.  
 — Renée, commis, Etangs 2.

- Pidoux, Rosalie, s. prof., Prog. 43.
- Pierrehumbert, Bern., fabr. assort., Envers 13.
- Cécile, grav., Industrie 17.
- Chs, gend., Jeannerets 27.
- DI, rem. et prim, Gde-Rue 6. Magasin, Pont 7.
- Henri, pivoter, Industrie 17.
- May, ménag., Envers 13.
- René, mécanic., Jeannerets 27.
- Walth., commis, Foyer 26.
- Piffaretti, Em., commis, Jeanner. 21.
- Fabienne, commis, Jeanner. 21.
- Jos., taill., Avenir 13.
- Louis, pension, Avenir 13.
- Piguet, Elisabeth, mod., Girard 8.
- Elvina Vve, France 10.
- Gges, échap., Girardet 8.
- Jules, emb., Girardet 8.
- Jules, mécan., Communal 10.
- Nelly, s. prof., France 10.
- Suzanne, s. prof., France 10.
- Pilet, Gust., éb., Cr.-Vaillant 27.
- Pillod, Jles-Ls, post., A.-M. Piag. 17.
- Pingeon, Pl, rem., J.-J. Huguenin. 10.
- Pipoz, Ernest, domest., France 67.
- Rob., assortim., France 67.
- Piquerez, Hri-Ls, boît., Ct-Vaill. 9.
- Piroué, Marc., coiff., France 29.
- Marg., instit., Technicum 16.
- Paul, coiffeur, Progrès 47. Salon, Grande-Rue 17.
- Pisoli, Céc., nég., Grande-Rue 23.
- Jane, hôtelière, Temple 27.
- Mcel, ferblant., Temple 27.
- Marie-Lse, mén., Gde-Rue 23.
- Pitiot, Lse, fleuriste, Cr.-Vaill. 12.
- Pittet, Marcel, ram., Cr.-Vaillant 8.
- Pluss, Gges, coiffeur, Bournot 31
- Léand., balanc., Côte 6.
- Pochon, Tell, prép. à l'Office des poursuites, Jeannerets 21.
- Pohl, Chs, boît., Marais 32.
- Polier, Marg., commis, Tourelles 7.
- Martha, mén., Tourelles 7.
- Wilh., décor., Tourelles 7.
- Ponci, Jn, gyps.-peint., Girard. 58.
- Ponnaz, Maur., ing., Gde-rue 16.
- Poretti, Ch., entrep., Jeanner. 12.
- Porret, Ed., dess., Billodes 75.
- Edouard, rem., Crêt-Vaillant 7.
- Eug., commis, C.-Vaillant 19.
- Gges, achev., Châtelard 13.
- Mce, outill., Crêt-Vaillant 19.
- Oscar, acheveur et épicier, Crêt-Vaillant 19.
- Oscar, achev., D.-J.-Richard 4.
- Raoul, acheveur, Foyer 14.
- Ulysse, épic., Côte 11.
- Portalis, Roger, choc., Envers 43.
- Portenier, Aug., dégr., Jeanner. 33.
- Roger, étudiant, Jeannerets 33.
- Portmann, Fréd., empl. C. F. F., Crêt-Vaillant 16.
- Praz, Ida, creus. cadr., Cr. Vaill. 12.
- Joseph, taill. de p., Fleurs 5.
- Prébandier, Eug., poëlier-fumiste, Billodes 20.
- Prétôt, André, dom., Bellevue 26.
- Anna, ménag., Bellevue 26.
- Arn., manoeuvre, Malakoff 22.
- Arn., fils, remont, Malakoff 22.
- Aur., dégross., Jaluse 3.
- Bertha, ménag., Jardin 9.
- Edmond, boïtier, Jeannerets 29.
- Edmond, achev., Châtelard 13.
- Ern.-Ele, man., J.-J. Hug. 23.

**Reliure et Encadrements** **A. Widmer**  
 se font aux meilleures conditions chez Grande-Rue 30 - Tél. 31.443

- Prétôt, Félix-Alb., méc., Bellev. 2bis  
 — Fritz, fondateur, Bellevue 2.  
 — Georges, assort., Billodes 29.  
 — Jâmes, ferblant., France 9.  
 — Louise, Vve, mén., Technic. 21.  
 — Marc, secrets, Crêt-Perrelet 1.  
 — Numa, poliss., Foyer 16.  
 — Paul, empl. gaz, Banque 13.  
 — Pierrette, assort., Technic. 21.  
 Prêtre, Arm., direct. R. Voumard 31  
 Primault, Hri, prof., Girardet 29.  
 Prince, Emilie, garde-mal., Côte 4.  
 Probst, Alice Vve, ass., Billod. 73.  
 — Eric, assort., J.-J.-Huguen. 37.  
 — Paul, graveur, Mi-Côte 19a.  
 Pugin, Pierre, man., J.-Pélichet 3.  
 Pulver, Sophie, Vve, conc., M.-A. Calame 5.  
 — Paul, boîtier, Jeannerets 34.  
 — Wilh., assort., DI-J.Richard 15.  
 Puthon, Jean, piv., Billodes 14.  
 — Alice, régl., Billodes 14.  
 Py, Alb., commiss., Etangs 8.  
 — Emile, mécan., Côte 16.  
 — Em.-Eug., ébauch., Côte 16.  
 — Fritz-Ami, boît., Billodes 22.  
 — Jules, charp., Jeannerets 8.  
 — Louis, repass., DI-JeanRich. 2.  
 Quartier, Arm., horl., Concorde 9.  
 — Alice, sertiss., Banque 7.  
 — Edm., achev., Banque 7.  
 — Etien., échapp., Jeannerets 30.  
 — Gérald, voitur., DI-JeanRich. 31.  
 — Hri, rentier, Temple 21.  
 — Jles, fact. retraité, Eroges 24.  
 — Jules-Alex., pivot., Banque 7.  
 — Justin, emboît., Foyer 9.  
 Quélet, Ch.-Aug., émaill., Bourn. 33.  
 Queloz, Berthe, mén., Chapelle 3.  
 Raboud, Maria Vve, C.-Vaillant 9.  
 Rabus, Lucie Vve, Pt-Moulin 3.  
 Racine, Ant., ach., J.-J. Huguen. 17.  
 — Ang. Vve, ménag., Côte 21.  
 — Arnold, remont., Foyer 28.  
 — Berthe, instit., DI JRichard 8.  
 — Etienne, techn.-horl., Côte 4.  
 — Gaston, achev., Tourelles 5.  
 — Gges, commis, Marais 13.  
 — Germaine, assort., Progrès 45.  
 — Hermann, assort., Foyer 8.  
 — Jeanne, vend., Côte 21.  
 — Marthe, Vve, Temple 21.  
 — Marthe, assort., Temple 21.  
 — Mathilde Vve, mén., Bournot 7.  
 — May, commis, Marais 13.  
 — Suz., assort., Gare 14.  
 — Willy, boulang., Andrié 11.  
 Rahm, Ewald, méc., Eroges 6.  
 Ramseyer, Agathe, ell., Reçues 10.  
 — Alice, assort., Jean-d'Aarb. 8.  
 — Ch., repass., Col-des-Roches 6.  
 — Charles, remont., Col 6.  
 — Jean, repass., J.-d'Aarberg 8.  
 — Jean, graveur, Col 6.  
 — Madeleine, régl., Col 6.  
 — Marg., commis, Col 6.  
 — Marie, ellips., Reçues 10.  
 — Paul, boîtier, Jeannerets 23.  
 — Pline Vve, mén., Cr.-Vaill. 35.  
 Ramstein, J., c.-dent., M.-A.-Cal. 11.  
 Randin, Alex., méc., Gde rue 20.  
 — Alfr., mécan., Grande-Rue 30.  
 Rapaz, Alex., jardin., Pet.-Monts 28.  
 Raus, Btha, Vve, nég., Temple 3.  
 — Berthe Vve, ménag., Progr. 41.  
 — Louise, ménag., DI-JRichard 21.  
 — René, commis, Progrès 41.  
 — Sophie, négoc., DI-JeanRich. 21.

- Ravey, Ern., gde front., Prévoux 6.  
 Rawlyer, René, off. pours., Mi-Côte 19a.  
 Ray, Juliette, coiff., Concorde 43.  
 Reber, Ida, coutur., Gde-Rue 8.  
 — Mar.-Anna, mén., Gde-Rue 8.  
 Recordon, Mcel, typ., Etangs 24.  
 Redard, Gges, termin., Combes 1.  
 — Sophie, s. prof. Combes 7.  
 Regli, Charles, voitur., Envers 55.  
 — Jean, ferbl., Jeannerets 25.  
 Reichen, Aline, ling., France 17.  
 — Jean, chocol., Hôt.-de-Ville 13.  
 Reichenbach, André, empl. téléph., M.-A. Calame 4.  
 — Em., boîtier, Industrie 21.  
 — Henri, chocolatier, France 16.  
 — Jean, méc., Industrie 21.  
 — Marg., assort., Industrie 21.  
 Reinhard, Alice, régl., Marais 12.  
 — Berthe, sertiss., Marais 12.  
 — Chs, sertiss., Progrès 41.  
 — Louisa, mén., Marais 12.  
 — Marg., sertiss., Marais 12.  
 Renaud, Alb., outill., Côte 18.  
 — Ami, ébén., France 21.  
 — Ar., chev., A.-M.-Piaget 16.  
 — Blanche, taill., France 21.  
 — Chs, mécan., Bellevue 4.  
 — Gabrielle, régl., France 21.  
 — Jacques, ing., Grande-Rue 4.  
 — Jean-J., horlog., Concorde 47.  
 — Marg., ménag., Grande-rue 4.  
 — Paul, s. prof., Grande-rue 4.  
 — Paul, élect.-techn., Tourelles 11.  
 — Pierre, horlog., France 21.  
 — Soph.-Emma, mén., Gde rue 4.  
 — William, mécan., France 21.  
 Renck, Chs. élec. méc., Châtelard 15.  
 — Gges-Alf., rem., Châtelard 15.  
 Renevey, Alice, assort., Hospice 8.  
 — Marcel, ferblantier, Pont 9.  
 — Pierre, ag. pol., Chem.-Blanc 3.  
 — Suzanne, cr. cadr., Hospice 8.  
 — Will., boît., Pont 9.  
 — William fils, mécan., Pont 9.  
 Renfer, Herm., direct., Billodes 59.  
 Rentsch, Ftz, ramon., Crêt-Vaill. 8.  
 Reubi, Btte, ling., Hte-Rançonn. 2.  
 Reubi, Eug., emp. C.F.F., H.-Ranç. 2.  
 — Eugène fils, fourr., Eroges 18.  
 — Marie, s.-femme, Côte 14.  
 Reuge, Jeanne, ass., Jeanner. 31.  
 Reutter & Dubois, combustibles, Gare 20.  
 Rey, Ls, commis C.F.F., Jeanner. 10.  
 Reymond, Anna, Vve, Jeannerets 29.  
 — Emma, Vve, Sapins 5.  
 — Félix, pierr., Foyer 16.  
 — Madel., mén., Sapins 5.  
 — Madeline, commis, Sapins 5.  
 — Paul, rentier, Sapins 5.  
 — Robert, instit., Sapins 5.  
 — Will., prof., Envers 41.  
 Ribl, Willy, commis, France 8.  
 Richard, Alexis, chev., Côte 12.  
 — Arnold, boucher, Billodes 40a.  
 — Chs, remont., Envers 27.  
 — Constance Vve, mén., Foule 24.  
 — Emma, Vve, mén., Banque 2.  
 — Ernest, ébauches, Gr'Rue 8.  
 — Ernest, mécanic., Gare 20.  
 — Gges, décollet., Etangs 7.  
 — Jakob, ébauches, Chalet 4.  
 — Jean, comm. bque, Billodes 75.  
 — Jeanne, commis, Envers 27.

**TABLEAUX**  
**ENCADREMENTS**  
**RELIURE** chez

**A. WIDMER**  
 Grande-Rue 30 — Téléphone 31.443



- Richard, Marie-Lse, Vve, Gare 20.  
 — Nadine, commis, Jeannerets 33.  
 Rickli, Alb., technic., Châtelard 15.  
 — Arth., rem., Grand'Rue 20.  
 — Georges-Louis, frais., Côte 18.  
 — Marie, régl., Côte 40.  
 — Pl.-Eug., mont, Gde Rue 24.  
 Riedi, Madel., Vve, mén., Monts 51.  
 Riesch, Christ., restaur., Banque 9.  
 Rieser, Em., boît., Raisin 5.  
 — Georges, boîtier, Progrès 25.  
 Rigoulot, Btha, Vve, mén., Côte 19.  
 Riva, André, maçon, Prévoux 10.  
 Rivoire, Rob., gde front., Col 34.  
 Robbe, René, m. méc., France 20.  
 Robert, Adèle, Vve, mén., Progr. 9.  
 — Adèle, ménag., Reçues 10.  
 — Albert, horloger, Côte 32.  
 — Alexandre, s. prof., Côte 24.  
 — Alfred, journal., Calames 6.  
 — Alfred, jardinier, Bournot 9.  
 — Alice, tailleuse, Malakoff 22.  
 — Ami, domest., Côte 24.  
 — André, magas., Billodes 44.  
 — Anna-Marie Vve, Marais 25.  
 — Aug., assort., Grande-Rue 3.  
 — Aug., secrets, Soleil d'Or 10.  
 — Bertha, ménag., Billodes 44.  
 — Bertha, ménag., Malakoff 22.  
 — Berthe, ménag., Billodes 46.  
 — Camille, s. prof., Côte 24.  
 — Cécile, empl., Billodes 40.  
 — Cécile Vve, Cbe-Monterban 4.  
 — Chs, chev., Temple 23.  
 — Chs, électr., Billodes 44.  
 — Charles, rem., Marais 32.  
 — Chs-Arn., repass., Reçues 10.  
 — Chs, man., Billodes 22.  
 — Chs-Ed., manœuv., Gde-Rue 42.  
 Robert, Chs, colport., Jeanner. 32.  
 — Chs-Henri, remont., Avenir 6.  
 — Chs-Ls, rem., Jeannerets 34.  
 — Edg., chev., Soleil d'Or 10.  
 — Edm., chev., Gde-Rue 40.  
 — Edmond, mécan., Reçues 10.  
 — Ed.-Hri, chev., France 16.  
 — Edwige, assort., Malakoff 22.  
 — Edwige, assort., Industrie 5.  
 — Ern., chev., Chalet 10.  
 — Ern., fotogr., Envers 46.  
 — Ernest, confiseur, Midi 1.  
 — Estelle, assort., Industrie 7.  
 — Etienne, repass., Progrès 11.  
 — Ferdin., s. prof., Côte 24.  
 — Francine, Jeannerets 32.  
 — Fritz, chev., Concorde 41.  
 — Fritz, agricult., Claire 4.  
 — Fritz, pivoter, Claire 4.  
 — Gges, électr., Envers 55.  
 — Gges, commis, Etangs 22.  
 — Gges, manœuvre, Jaluse 7.  
 — Gges, scieur, Monts-Orient 6.  
 — Gges-Arn., choc., Concorde 41.  
 — Ggette, poliss. boît., Concorde 41.  
 — Gérald, domest., Concorde 41.  
 — Gérard, comm. post., Gr. Rue 6.  
 — Gertrude, assort., Pont 6.  
 — Hélène, assort., Malakoff 22.  
 — Henri, horl., J.-J.-Huguenin 9.  
 — Henri, outill., J.-J.-Huguen. 21.  
 — Hilda ménag., J.-J.-Huguen. 21.  
 — Jâmes, émailleur, Industrie 5.  
 — Jeanne, creus., Midi 19.  
 — Jeanne, ménag., Concorde 41.  
 — Jeanne, assort., Grande-rue 7.  
 — John, domest., Malakoff 22.  
 — Jules, sertiss., Grande-Rue 23.  
 — Jules, mécan., A.-M.-Piaget 33.  
 — Laure, ménag., Malpierrez 13.  
 — Laure, mén., Crêt-Vaillant 23.

- Robert, Lre-Emma, Crêt-Vaill. 13.  
 — Léon, aide mag., Pont 9.  
 — Léop., grav., Côte 21.  
 — Léopold, boîtier, Envers 18.  
 — Lise, commis, Grande Rue 6.  
 — Louis, coiffeur, Pont 4.  
 — Louise, ménag., Claire 4.  
 — Louise Vve, mén., Industrie 7.  
 — Lucie, emball., Cr.-Vaillant 13.  
 — Lucie, sertiss., Concorde 41.  
 — Lucie, Vve, mén., France 17.  
 — Lucien, découp., J.-J.-Hug. 19.  
 — Lucien, remont., Collège 2.  
 — Lucien, remont., Billodes 67.  
 — Marcel, instit., Chapelle 2.  
 — Marcel, menuis., Midi 21.  
 — Marcel, rem., Progrès 13.  
 — Marcel, man., Malakoff 24.  
 — Marcel, remont., Combes 2.  
 — Marg., desserv., Gde Rue 6.  
 — Marg., emball., Côte 5.  
 — Marie, gainière, Raisin 5.  
 — Marie, ling., Petits-Monts 21.  
 — Marie, étuis, Concorde 41.  
 — Marie, Vve, mén., Gde Rue 6.  
 — Marie-Cécile, Pont 9.  
 — Marthe, ébauches, Temple 23.  
 — Marthe, mén., Crêt-Vaillant 35.  
 — Marthe, cadrans, Midi 21.  
 — Maurice, agric., Beaugard 12.  
 — Math., ébauch., Châtelard 15.  
 — Max, boulanger, Gare 5.  
 — Nelly, mén., Crêt-Vaillant 14.  
 — Nelly, assort., Claire 4.  
 — Paul, rem., Industrie 19.  
 — Paul-Armand. compt. C. F. F.,  
 Avenir 33.  
 — Paul, assort., Crêt-Perrelet 1.  
 — Paul, ébauches, Raisin 5.  
 — Paul, commis, Concorde 43.  
 — Pierre, coiffeur, Pont 4.  
 Robert, Pierre, professeur, Côte 6.  
 — René, optic., M.-A.-Calame 11.  
 — Sophie, gain., Girardet 14.  
 — Suzanne, régleuse, Midi 1.  
 — Suzanne, vendeuse, Sol. d'Or 10.  
 — Tell, comm. post., J.-Pélich. 20.  
 — Ul., boîtier, Crêt-Vaillant 14.  
 — William, optic., M.-A. Calam. 11.  
 — William, mécan., Cr.-Vaillant 5.  
 Robert-Charvue, Elisabeth, mén.,  
 France 10.  
 — Fritz, compt. S. I., France 10.  
 — Fritz, horl., France 10.  
 — Jean-Ls, rem., Châtelard 15.  
 — Jeanne, assort., Crêt-Vaillant 14.  
 Rochat, Etienne-Eugène, mécan.,  
 Envers 51.  
 Rodde, And., md comb., Verger 36.  
 — Jeanne, vend., Verger 36.  
 — Pierre, md de bois, Verger 36.  
 Rognon, Fanny Vve, s. profess.,  
 Progrès 17.  
 — Fanny, Vve, s. prof., Progrès 17.  
 — Franç., emb., Marais 20.  
 — Hélène, régl., Progrès 17.  
 — Marie, Vve, s. prof., Prévoux 21.  
 Rohner, Arth., maréch., Avenir 2.  
 Röhrig, Ch., accord., Collège 2.  
 Rollat, Louis, ébén., Pont 7.  
 Rollier, Ern., échapp., Billodes 61.  
 — Odette, commis, Billodes 40.  
 Romersa, Fçois, gyps., Bournot 31.  
 Romy, And., élec., Petits Monts 8.  
 — Julien, boîtier, Bied 5.  
 — Julien-Alb., ébén., Collège 7.  
 — William, oxyd., Bied 7.  
 Ronchi, Alf., commis, Foyer 25bis  
 Rosat, Aug., technic., France 5.  
 — Henri, étud., France 5.

**Reliure courante et de luxe**  
**Encadrements soignés** chez

**A. WIDMER**

Grande-Rue 30 — Téléphone 31.443

- Rosat, Hri, visit. régl., France 5.  
 — Jnne Vve, mén., A.-M.-Piag. 16.  
 — Louise, ménag., Progrès 39.  
 — Paul, régleur, Progrès 39.
- Roschi, Alb., commiss., Bied 7.  
 — Alb., mécan., Crêt-Vaillant 15.  
 — Nile, assortim., Bied 7.
- Rosenberger, André, assortiments,  
 Marie-Anne Calame 5.
- Rossel, Caroline, s. prof., Côte 4.  
 — Gustave, dégross., Girard. 62.  
 — Henri, assort., Billodes 63.  
 — Henriette, commiss., Girardet 62.  
 — Lina, Vve, Châtelard 13.  
 — Madel., commis, Girardet 62.  
 — Marguer., commis, Girard. 62.  
 — Marie, Vve, Bellevue 31.  
 — Marie-Emma Vve, Billodes 31.  
 — Marie, commis, Girardet 62.  
 — Marie, Vve, Girardet 62.  
 — Stephan, techn., A.-M.-Piag. 31.  
 — Suzanne, dem., mag., Girard. 62.  
 — Willy, boîtier, Bellevue 31.
- Rosselet, Aug., direct., Côte 24.  
 — Fr., représ., Envers 1.  
 — Fritz-Alb., décott., Malakoff 23.  
 — Jeanne, mén., Envers 1.  
 — Marthe, commis, Envers 1.
- Rosset, Blanche Vve, France 33.  
 — Jâmes, ag. d'aff., Côte-Bill. 6.  
 Bureau, Gde-Rue 21.
- Rossetti, Ern., m. gyps., Envers 54.  
 — E., fils, peint., Envers 62.
- Rossier, Const., architecte, Daniel  
 JeanRich. 3, dom. B.-Site 31.  
 — Louis, horl., J.-J. Huguenin 29.  
 — Magdel., secrét., Beau-Site 31.  
 — Marthe, stén.-dact., B.-Site 31.  
 — Renée, Beau-Site 31.  
 — Yvonne, commis, Beau-Site 31.
- Roth, Adolp., sell.-tap., Envers 52.  
 — Adolphe, tapissier, Envers 52.  
 — Albert, aide, Technicum 1.  
 — Edwige, tailleuse, Envers 52.  
 — Madel., ménag., Envers 52.
- Rothacher, Pl, comm., Envers 46.  
 — Philippe, régl., Raya 15.
- Rothen, Blulette, éb., Malakoff 22.  
 — Charles, bijoutier, Envers 25.  
 — Mcel, voitur., Malakoff 22.  
 — Nadine, ass., Malakoff 22.  
 — René, assort., Girardet 58.
- Rötlin, Fritz, taill., Girardet 66.
- Roudolf, Berthe, s. prof., Banque 9.  
 — Georges, ferblant., Banque 9.  
 — Jeanne, s. prof., Banque 9.  
 — Louis, ferblant., Côte 8.
- Roulet, A., grav., Crêt-Vaillant 23.  
 — Alfred, graveur, Sapins8.  
 — Cécile, régl., Midi 1.  
 — Elisabeth, gérante, Marais 13.  
 — Emilie, régleuse, Cr.-Vaillant 23.  
 — Fritz, commis postal, Côte 18.  
 — Jean-Dan., grav., C. Vaill. 23.  
 — Louis, restaur., Technicum 1.  
 — Madel., commis, Crêt-Vaill. 23.  
 — Numa, avocat, Pont 6.  
 — Philippe, préf., M.-A.-Calame 11.
- Roulin, Jles-Ele, bouch., France 18.
- Roy, Paul, décotteur, Collège 2.
- Ruesch, Paul, commis, Côte 21.
- Rufener, Ele, agric., Cernayes 5.  
 — Marie Vve, mén., Billodes 73.  
 — Paul-Eug., assort., Envers 23.  
 — Rod., empl. C.F.F., Billodes 73.
- Ruffier, Marie-Lse, s. prof. Envers 21  
 — Marie-Rose, s. prof., Envers 21.
- Ruggia, Elvézio, peintr., Jeanner. 23.
- Ruhlé, Anna, Vve, mén., Gare 5.  
 — Ls-Phil, émail., Avenir 33.

- Rusconi, Elisa, commis, Avenir 22.  
 — Roland, magas., Envers 48.  
 Rutscho, Btha Vve, nég., Côte 16.  
 — Jos., ébauch., M. A. Calame 5.  
 Ryf, Otto, sellier, Envers 52.  
 Ryter, Gust., guill., Combes 5.  
 Rziha, Jeanne, mén., Cr.-Vaill. 30.  
 Saas, Gges, garag., Marais 12.  
 — Henri, garag., Progrès 31.  
 — Jean, mécan., Progrès 31.  
 — Jeanne, régl., Progrès 31.  
 — Ls-Hri, mécan., Marais 3.  
 — Lucie, régl., Progrès 31.  
 — Mcel, facteur, Ct-Vaillant 11.  
 — Math., dem. mag., Marais 3.  
 — Nelly, régl., Progrès 31.  
 Sada, Henri, coiffeur, Envers 58.  
 Sægesser, Mcel, ébauch., Aven. 21.  
 — M.-Lse, ébauch., Avenir 21.  
 Sagne, Arth., domest., Gare 22.  
 — Charles, mécan., Collège 9.  
 — Emma, commis, Envers 48.  
 Sahli, René, chimiste, DI JRich. 37.  
 Salm, Angéline, Vve, march. de fer,  
 combustibles, DI JeanRich. 23.  
 Salomon, Const., empl., DI JRd 28.  
 — Gust., rem., DI-JeanRich. 28.  
 Salon coopératif de coiffure,  
 Temple 29.  
 Salvisberg, Bthe, pol., Temple 10.  
 — Charles, négociant, Collège 2.  
 — Louise, Vve, Temple 10.  
 Salz, Ls-Pl, fact., Girardet 29.  
 Salzmann, Lse, mén., Jeanner. 21.  
 Sandoz, Adr., couvr., Jaluse 28.  
 — Aline, Billodes 40.  
 — Arm., achev., Bellevue 4.  
 — Arm., comptable, Billodes 42.  
 — Ad-Vict., man., Cr.-Vaillant 15.  
 Sandoz, Bertha, Vve, France 15.  
 — Blanche, commis, Piano 1.  
 — Bluette, assort., Jardin 7.  
 — Chs-Ls, remont., D.-J.Rich. 35.  
 — Chs-Aug., ébch., J.-J.-Hug. 13.  
 — Clara, mén., Piano 1.  
 — Edouard, rem., Progrès 9.  
 — Emma, Vve, sans prof., Côte 24.  
 — Fritz, agric., Combe-Robert 2.  
 — Gges, nég., M.-A. Calame 14.  
 — Henri, gendarme, Mi-Côte 19.  
 — Hri, échappem., Replattes 2.  
 — Juliette, ménag., Avenir 3.  
 — Laure Vve, Gare 20.  
 — Laure, Vve, mén., Piano 1.  
 — Laure, s. prof., Châtelard 10.  
 — Lina, mén., Grande Rue 26.  
 — Louis, s. prof., Côte 24.  
 — Louis, outill., Progrès 9.  
 — Louis, fab. horl., A.-M.-Piag. 20.  
 — Louise, ménag., Verger 22.  
 — Marc, remonteur, Bellevue 18.  
 — Mcel, secr. T. P., Billodes 42.  
 — Marg.-Lse, s. prof., C. Vaill. 30.  
 — Milly, commis, Girardet 46.  
 — Nelly, assort., Temple 5.  
 — Nelly, assort., Cbe-Robert 2.  
 — Paul-Aug., rem., France 11.  
 — Paul-Em., piv., Foule 24.  
 — Paul-Emile, rem., Crêt-Vaill. 9.  
 — Paul, repass., Temple 5.  
 — Rich., commerc., A.-M.Piaget 20.  
 — Rob., décoll., M. A. Calame 11.  
 — Rose, ébauch., DI-J.Richard 7.  
 — Rose, régl., Invisible 6.  
 — Sophie, instit. retr., Côte 22.  
 — Yvonne, assort., Cbe-Robert 2.  
 Sandoz-Roulet, Hri, nég., Côte 2.  
 Saner, Bas., méc., Châtelard 10.  
 Santschi, Jean-Ls, maitre au Tech.,  
 Côte 26.

**SACOCHEs POUR DAMES**

Toujours beau choix  
 et les Dernières Nouveautés au

**Magasin WIDMER**

Grande-Rue 30 — Téléphone 31.443

- Sarbach, Ed., boîtier, Girardet 8.  
 — Henri, dentiste, Andrié 5.  
 — Jeanne, s. prof., A.-M.-Piag. 3.  
 — Jules, Dr-méd., Gare 7.  
 Saucy, Chs, boîtier, Concorde 23  
 Sauser, Chs-Arm., méc., Tourelles 1.  
 — Edgar, imprim., Jehan-Droz 13.  
 — Edith, assort., Andrié 11.  
 — Emma, mén., Andrié 11.  
 — Herm., ébén. tapiss., Gde Rue 1.  
 — Jeanne, tailleuse, Andrié 11.  
 — Ls-Armel, ancres, Progrès 37.  
 Sautebin, Clotilde, mait. à l'Ecole ménag., Foyer 14.  
 Savoie, Alice, institut., Envers 27.  
 — Amélie, remont., Envers 27.  
 — Arm., boîtier, Cr.-Vaillant 10.  
 Scazzini, Lucie, lessiv. Bellevue 42.  
 Schaad, Jean, commis, Foyer 15.  
 Schaber, Soph. Vve, mén., Tple 19.  
 Schäfer, Jean, boîtier, Reçues 20.  
 — Jeanne, taill., Envers 27.  
 Schaffroth, Fritz, éb., Malakoff 20.  
 — Edm., concierge, Beau-Site 24.  
 Schafter, Léon, voit. et cafetier, D. JeanRichard 3.  
 — Madel, ménag., D.-J.Rich. 3.  
 — Suzanne, mén., D.-J.-Rich. 3.  
 Schaller, Jules-Hri, repasseur, et épicié, Tourelles 1.  
 Schär, Fréd., chef chant., Collège 6.  
 — Hélène, mén., Di-JeanRich. 21.  
 — Jean, commis, Hy-Grandj. 2.  
 Schärner, Chs, élect., Envers 29.  
 — Anna, Vve, Envers 37.  
 Schaub, Jean, cadr., J.-J. Hugu. 35.  
 — Marie Vve, ménag., Girardet 58.  
 Scheibenstock, Marie, Jeh.-Drz 13.  
 — Laure, Vve, s. prof., J.-Droz 13.  
 — Paul, compt., Jehan-Droz 13.  
 Scheibler, Mcel, s. chef gare, Gare 1  
 Scheidegger, Ern., confis., Jeann. 28.  
 Schenk, Ad., m. Techn. Côte 2.  
 — Alice, assort., Prés-d'Amens 6.  
 — Arm., assort., France 18.  
 — Arth., secr., Prés d'Amens 6.  
 — Jules, ch. équ. C.F.F., Col 38.  
 — Jules-Aug., Col 38.  
 — Mcelle, assort., Prés-d'Amens 6.  
 — Palmyre, mén., Pr.-d'Amens 6.  
 Schenkel-Angst., Henri, commis, D. Jeanrichard 2.  
 Scherz, Alb., cordonn., Jaluse 24.  
 — Arn., mécan., Crêt-Vaillant 14.  
 — Christian, typog., Progrès 27.  
 — Jean, achev., Progrès 27.  
 — Jean, typog., Progrès 27.  
 Scheu, Emma, rent., Banque 9.  
 Scheuch, Marc-E., boît., Bellev. 46.  
 Scheurer, Btha, Vve, mén., Env. 55.  
 — Fréd., boît., Avenir 25.  
 — Jean, élect., Avenir 25.  
 — Madel., Vve, mén., Cr.-Vail. 12.  
 Schiffmann, Gges, man., Aven. 13.  
 Schild, Céc., poliss., Midi 15.  
 — Louis, assort., Foyer 19.  
 — René, achev., Temple 23.  
 Schilling, Arn., commis, France 17.  
 — Hans, mécan., Chalet 6.  
 Schilt, Marius, man., Concorde 55.  
 Schindelholz, Arn., agr., Monts 59.  
 — Ch., niell., Jaluse 7.  
 — Fréd., remont., Pied-du-Crêt 1.  
 — Roger, agricult., Combes 6.  
 Schindler, Alfr., assort., Gde-Rue 5.  
 — Chs, mécan., Cent-Pas 6.  
 — Jean, emboît., Marais 13.  
 — Yvonne, régl., Marais 13.  
 Schlageter, Chs, bij., Bellevue 30.



- Schlappi, Arm., boît., Bournot 17.  
 — Blanche, régleuse, Gare 4.  
 — Ls-Alf., achev., Jardin 9.
- Schlappi-Fischer, Emélie, Vve,  
 Jardin 9
- Schlatter, Fréd., boulang., Côte 5.  
 — Jean, tapissier, Côte 5.  
 — Mina, Vve, boulang., Côte 5.  
 — Mina, mén., Côte 5.
- Schleppy, Chs, gyp., caf., Gare 4.  
 — Chs, institut, Gare 4.
- Schmall, Marie, brod., Gd'Rue 32.  
 — Pauline, assort., Bournot 33.  
 — Pauline, mén., Bournot 33.
- Schmid, Alf., pierr., Gde-Rue 20.  
 — Chs, commis, Dl JeanRich. 13.  
 — Chs, man. niel, France 22.  
 — Chs, scieur, Billodes 69.  
 — Charles, achev., C.-Vaillant 35.  
 — Elisabeth Vve, Gare 20.  
 — Hedwige, assort., Envers 18.  
 — Hriette, assort., C.-Vaillant 35.  
 — Ls-Ernest, rem., Jeannerets 4.  
 — Louisa, sert., Marais 13.  
 — Oscar, boul., M.-A.-Calame 15.  
 — Otto, mécan., Collège 9.  
 — Roger, chauff., Envers 18.  
 — William, remont., Marais 13.  
 — Yvonne, Envers 18.
- Schmidlin, Rob., garag., Avenir 1.
- Schmidt, Edouard.-Ern., mécanic.,  
 J.-J. Huguenin 35.
- Schmutz, Sam., rem., Collège 2.
- Schmutziger, Chs, commis, Jean-  
 nerets 11.
- Schneeberger, Aug., dor., Jeann. 25.
- Schnegg, Marie Vve, mén., Pont 7.  
 — Hélène, institut., Jardin 5.  
 — Paul, past. indép., Jardin 5.
- Schneider, Frida, surv. téléph.,  
 Temple 29.  
 — Julien, empl. bque, Envers 48.
- Schneiderbanger, R., ass., France 14
- Schneiter, Arn., pivot, Bied 3.  
 — Chs-Reymond, man., Côte 15.  
 — Edith, pivot., Conc. 53.  
 — Georges, moull., Col 40.  
 — Louise, mén., Concorde 53.  
 — Martha, gde malade, Bied 3.
- Schnetzer, Chs, ass., J.-J.-Hug. 11.
- Schnider, And., méc., A. M. Piag. 35  
 — Ernest, sertiss., Marais 13.  
 — Ggette, assortim., Marais 13.  
 — Ida, Vve, Marais 13.  
 — Jean, étamp., Bellevue 2bis.
- Schöni, Fréd., tourn., Reques 22.
- Schopfer, Aug., maréc., Concor. 23.
- Schorrer, Alf., chef train retraité,  
 Bellevue 4bis.
- Schulze, Ernest, conc., Bellev. 40.  
 — Soph., ménag., Jeannerets 33.
- Schumacher, Alb., fab. d'assort.,  
 Combe-Sandoz 15.  
 — Elis., s. prof., Cbe-Sandoz 15.  
 — Gne, commis, Cbe-Sandoz 15.  
 — Math., s. prof., C.-Sandoz 15.
- Schüpbach, H., mécan., Mi-Côte 25.  
 — Rob., pharm., Billodes 61.
- Schütz, Charles, commis C. F. F.,  
 Envers 48.  
 — Ern., mécan., Pillichody 4.
- Schwab, Alb., ch. train, Jeanner. 21.  
 — Mina, embal., Jeannerets 21.
- Schwarz, Iréné, commis, Marais 17.
- Schwartzel, M.-Lse Vve, ébauch.,  
 Col 45.
- Schweizer, Colette, commis,  
 Daniel-JeanRichard 10.  
 — Emile, gâinier, Envers 22.  
 — Ern., pâ Tiss., Temple 7.

## MAROQUINERIE au Magasin A. Widmer

Sacs de dames, Porte-trésor, Serviettes à musique, Portefeilles, Serviettes d'école, etc

- Schweizer, Mcel, gain., Foyer 25bis  
 — Marg., commis, Envers 22.  
 — René, prof., France 8.  
 — Samuel, méc.-techn., Envers 22.  
 Schweizer & Schœpf, rel.-gainiers  
 Envers 37.  
 Secrétan, Louis, past., Envers 22.  
 Segessemann, Lina, Col 40.  
 Seigne, Germaine, instit., Foyer 8.  
 — Rose, creus. cadr., Foyer 8.  
 Seiler, Rob., empl. C.F.F., Col 30.  
 Seitz, Arn., rentier, Bellevue 20.  
 — Cather., Vve, mén., Banque 7.  
 — Marthe, négoc., Banque 7.  
 — Rose, emp. pharm., DI-Rich. 19.  
 — Rosa, débris, Pont 8.  
 Sémon, E.-A., tremp., C.-Vaill. 35a.  
 — Ernest, mécan., Crêt-Vaill. 35a.  
 Senn, Adolphe, assort., Envers 20.  
 — Emma, mén., Progrès 37.  
 — Georges, techn., Billodes 63.  
 — Hri, pierr.-sert., Progrès 37.  
 — Jules, fact. retr., Foule 26.  
 — Julia, régleuse, DI Jeanrich. 2.  
 — Laure, régl., Progrès 37.  
 Sermet, Soph., coiff., Midi 9.  
 — Walth.-Jos., rem., Girardet 4.  
 Sieber, Chs, méc., H.-de-Ville 13.  
 — Fritz, ébauch., Châtelard 10.  
 — Fritz, horlog., Collège 10.  
 — Georges, mécan., H.-de-Ville 13.  
 — Ida, ébauch., Collège 10.  
 — Jac, concierge, Collège 10.  
 — Nelly, assort., Collège 10.  
 — René, assort., Foyer 21.  
 — Roger, mécan., H.-de-Ville 13.  
 — Rose-Mrie, s. prof., Collège 10.  
 Siegenthaler, Alb., cadrans, Crêt-  
 Vaillant 15.  
 Sigrist, Frédér., compt., Foyer 27.  
 — Rosa Vve, ménag., Pont 7.
- Silva, Vinc., niell., Bellevue 22.  
 Simon, Hélène, commis, Girard. 66.  
 — Jean, commis, Foyer 15.  
 — Jeanne, taill., Girardet 66.  
 — Jules, menuisier, Girardet 66.  
 — Léon, rem., Mi-Côte 29.  
 — Marg., m. de musique, Temp. 19.  
 — Marie-Lse, coutur., Girardet 66.  
 — Maurice, fond., Billodes 69.  
 — Zélie, ménag., Crêt-Vaillant 18.  
 Simon-Matthey, Emma, Vve,  
 Temple 19.  
 Simonet, Ggette, assort., Envers 59.  
 — Ida, ménag., Envers 59.  
 — May, emball., Côte 18.  
 Simoni, Camille, soud., Côte 27.  
 Simonin, Fcis, vis. douane retraité,  
 Crêt-Perrelet 3.  
 — Hri-Ulys. assort., Tourelles 1.  
 — Jules, menuis., Billodes 46.  
 — Reine, assort. Crêt-Perrelet 3.  
 — Ruth, sertiss., Crêt-Perrelet 3.  
 Singele, Chs, agric., Montperr. 5.  
 Socchi, Aug., taill. pierr., France 20.  
 — Giubetta, assort., France 20.  
 — Joseph, maçon, France 20.  
 — Lucie, commis, France 20.  
 Société de Banque Suisse, succ.  
 Henry Grandjean 5.  
 Sohl, Chs, émailleur, Côte 15.  
 Solari, Flaminio, peint, A.-M. P. 33  
 Sommer, Amél., mén., A.-M. Piag. 21  
 — Arth., from., Grande-Rue 12.  
 — Rodolphe, couvr., Foule 26.  
 — Rod., fils, couvr., Foule 26.  
 — Thérèse, ménag., Foule 26.  
 Soncina, Humb., cord., Gare 3.  
 Spahr, Alb., boîtier, Hospice 8.  
 — Arm., commiss., Concorde 11a.  
 Späni, Aug., ancrés, Avenir 11.

- Spillmann, Ed., secrétaire de la  
F. O. M. H., Jeannerets 4.
- Spony, Lina Vve, H.-Grandj. 2.  
— Berthe, horl., H.-Grandjean 2.  
— Lina, vend., Hry-Grdjean 2.
- Spori, Ed.-Ls, émail, Jeanner. 30.  
— Ges-Arth., mécan., DI JeanR. 7.
- Stadelmann, Hri-Léon, chef ass.,  
Jeannerets 11.
- Stähli, Alb., journ., Col 14.  
— Elie, chocol., Mi-Côte 25.  
— Fritz, charpent., Girardet 8.  
— Gges-Aurèle, voit., Progrès 21.  
— Hélène, ébauch., Jeannerets 29.  
— Ida, poliss., Industrie 23.  
— Oscar, achev., Industrie 9.  
— Paul, domest., Calames 5.  
— Philippe, agr., Pied-du-Crêt 5.  
— Regula, poliss., Industrie 23.
- Stalder, And., horl.-rh., France 14.  
— Bern., sertiss., DI J.Richard 15.  
— Ele-Ern., niell., Monts 66.  
— Emma, Vve, s. prof., Jaluse 13.  
— Marcel, achev., Bellevue 2bis.  
— Fritz, scieur, DI J.Richard 15.  
— Marcel, nielleur, Hospice 2.  
— Marie, Vve, Cent-Pas 6.  
— Mathilde, ébauch., Cent-Pas 6.  
— Nicolas, estamp., Monts 66.  
— Ulysse, pivot., Bellevue 2 bis.
- Staub, Arn., maréch., Eroges 6.  
— Irène, taill., Foyer 14.  
— Nelly, instit., Banque 2.  
— Werner, dir. Klaus, Banque 2.  
— Yvonne, grav., Foyer 14.
- Staudenmann, Ch., agr., Jeanner. 16.  
— Chs, fils, man., Jeannerets 16.  
— Germaine, grav., Jeannerets 16.  
— Nelly, grav., Jeannerets 16.
- Stebler, Art., commis, DI-JeanR. 23.  
— Hél., emballeuse, Pont 3.
- Steinemann, Ch., nég., DI-J.R. 32:  
Magasin, Temple 13.
- Steiner, Alfred, méc., Fiottets 15.  
— André, mécan., Côte 20.  
— Anna Vve, Hospice 8.  
— Chs-Arth., méc., Côte 22.  
— Gges-Hri, méc., Côte 22.  
— Madel., ébauch., Soleil d'Or 5.  
— Marg., ménag., Côte 22.  
— Paul, sertiss., Industrie 15.  
— Robert, mécan., Côte 20.
- Stern, Christ Vve, Malpierrez 13.  
— Frieda, cout., Malpierrez 13.  
— Jean, gain., Jeannerets 10.  
— Lina, commis, France 27.
- Stettler, Alb., tourn., DI-J.Rich. 34.
- Studler, Alfr., agric., Replattes 2.  
— Alice, mén., Reques 12.  
— Ernest, boît., Avenir 26.  
— Léon, horloger, Foyer 25.  
— Martha, ménag., Reques 12.  
— Suz., règl., Avenir 26.
- Stévaux, P.-L., ch. d'équipe C.F.F.  
retraité, Bellevue 31.  
— Lina, négoc., Bellevue 31.  
Magasin, M.-A.-Calame 16.  
— Odilia, ménag., Bellevue 31.
- Stocker, Ant., commis, Ch.-Blanc 3.  
— Jos.-Edw., décol., J. d'Aarberg 10
- Stolz, Adèle, s. prof., France 1.  
— Alb., fab. d'horl., France 1.  
— André, commerç., Hôpital 18.  
— Ellen, s. prof., France 1.  
— frères, fab. d'horl., Jardin 11.  
— Gustave, fab. horl., Billodes 25.  
— Willy, out. horl., France 1.
- Stoppa, Jos., cant., Collège 9.
- Strasser, Alb., méc., Jx-Pélich. 20.

- Straub, Armin., boît., Banque 12.  
 Sträuli, Ern., mécan., Gde-Rue 23.  
 Strauss, Lse, Vve, mén., M.-A. Cal. 5.  
 Streit, Christ., rent., Gd'Rue 10.  
 — Ern., ébauch., Chalet 6.  
 — Marie, assort., Chalet 6.  
 Stucki, Btha, journ., Envers 59.  
 Studer, Anna Vve, mén., C.-Perrel 5.  
 — Fritz, empl. C.F.F., Eroges 32.  
 — Jean, Eroges 32.  
 — Moïse-Fritz, Foyer 21.  
 Studler, Laure Vve, Envers 48.  
 — Fritz, commis, Envers 48.  
 — Lili, Vve, s. prof., Bournot 17.  
 Stünzi, Alb., mécan., Jaluse 13.  
 Summ, Gges, ouilleur, Jaluse 13.  
 Sunier, Gges, ébén., Envers 55.  
 — Rob., emp. C.F.F., Cr.-Vaill. 28.  
 Suremann, Pl, guilloch., France 22.  
 Suter, Jean, menuis., Monts 12.  
 — Jeanne, grav., Monts 49.  
 — Pierre, technic., Envers 64.  
 Taillard, Ern., boît., Envers 1.  
 Tapernoux, Ruth, g.-mal., Côte 10.  
 Tchou Ke-Mou, laqueur, Billodes 22.  
 Terraz, Ninette, gde-mal., Bellev. 42.  
 Tharin, Fernand, gde front., Col 43.  
 Theurillat, Rénold, boît., Bellev. 28.  
 — Reynold, horlog., Bellevue 28.  
 — Valentine, ébauch., Bellevue 28.  
 Thévenaz, Jles-Ls, ass., Girardet 8.  
 — Ls, Vve, rentière, DI-J. Rich. 7.  
 Thévenon, Htte, ébauc., Billodes 35.  
 Thiébaud, Adèle, s. prof., Chalet 4.  
 — Alf., fond. pouv., Mi-Côte 15a.  
 — Alfred., mécan., Collège 2.  
 — Alice, ménag., Billodes 59.  
 — André, remont., Billodes 59.  
 Thiébaud, Ariste, niell., Jaluse 26.  
 — Arm., cond. C. F. F., Chalet 4.  
 — Bertha, ménag., Avenir 15.  
 — Chs, tech.-méc., A.-M.-Piag. 33.  
 — Edg., direct. d'asile, Billodes 40.  
 — Fritz, sertiss., Billodes 59.  
 — Gaston, lamin., Claire 10.  
 — Gges, boulanger, Pont 7.  
 — Jacques, commis, Girardet 29.  
 — Jean-Pierre, boulanger, Pont 7.  
 — Jeanne, ménagère, Marais 32.  
 — Léon, commis, Temple 23.  
 — Louise, mén., Avenir 21.  
 — Lucie, Vve, Billodes 61.  
 — Marcel, Billodes 40.  
 — Marg., assort., Gare 3.  
 — Paul, colporteur, Bied 3.  
 — Paul, jard., Soleil d'Or 5.  
 — Tell, commerçant, Col 17.  
 — Tell, sert.-pierr., Girardet 58.  
 — Ulysse, s. prof., Cbe des Enf. 1.  
 Thode, Jean, rest., DI-J.-Rich. 28.  
 Thomann, Marie, Vve, Lion d'Or 14.  
 Thomas, Chs, méc., H.-de-Ville 13.  
 — Marc, méc., Hôtel-de-Ville 13.  
 Thomen, Armandine, assortim.,  
 Crêt-Vaillant 7.  
 Thomet, Désiré, balan., Envers 4.  
 — Rose, ébauch., Envers 4.  
 Thum, Gges, assort., P.-Monts 2.  
 — Marcel, gyps., Envers 59.  
 Thüring, Jos., dor., Jeannerets 34.  
 Tièche, Arm., secr., Malpierrez 5.  
 — Edmond, dégr., Malpierrez 4.  
 — Edmond, niell., D.-J. Rich. 17.  
 — Jean, agricult., Petits-Monts 22.  
 Tinguely, Fritz, élect., Monts 43.  
 Tissot, Adr., échapp., Molière 1.  
 — Agnès, emball., Etangs 4.  
 — Albert, chocol., Avenir 15.

- Tissot, Alex., électr., Envers 29.  
 — Alice, mén., M.-A.-Calam. 14.  
 — Amélie, régl., Monts 45.  
 — André, étud., Monts 45.  
 — Aug., s. prof., Côte 24.  
 — Bthe, dem. mag., Jaluse 35.  
 — Blanche, mén., Gde-Rue 30.  
 — Chs, nég., Beau-Site 24 et Tourelles 12.  
 — Chs, archit., Châtelard 15.  
 — Chs-Ed., échapp., Monts 45.  
 — Chs-Ed., rem., J.-J. Huguen. 33.  
 — Chs-Hri, achev., J.-J.-Hug. 33.  
 — Chs-Hri, secr. et ép., Etangs 4.  
 — Ed., décott., Temple 29.  
 — Elisa, assort., Molière 9.  
 — Fern., rem., Monts 45.  
 — Fritz, régleur, Molière 9.  
 — Eug., agricult., Etangs 4.  
 — Gaston, électr., Beau-Site 21.  
 — Gemma, commis, Beau-Site 21.  
 — Gges, remont., Côte 35.  
 — Germ., ass., M.-A.-Calame 14.  
 — Ida, ménag., Beauregard 1.  
 — Jeanne, vend., J.-J. Huguen. 33.  
 — Julien, présid. cons. commun., Châtelard 15.  
 — Julien, décot., Hôt.-de-Ville 13.  
 — Justin, outill., Crêt-Vaill. 20.  
 — Laure, Vve, Eroges 6.  
 — Louis, remonteur, Monts 45.  
 — Louise, Vve, ménag., Côte 24.  
 — Madel., régl., Monts 45.  
 — Madel., régleuse, Molière 9.  
 — Marcel, agric., Monts Orient. 8.  
 — Marcelle, commis, Monts 45.  
 — Marg., Vve, aide, Bellevue 46.  
 — Marie, compt., Tourelles 12.  
 — Paul, agric., Beauregard 1.  
 — Paul, méc., M.-A.-Cal. 14.  
 — René, sellier, Banque 7.
- Tissot, Pl, industriel, Tourelles 4.  
 — Pierre, remont., Côte 35.  
 — Simone, vend., Beau-Site 21.  
 — Suz., ménag., Temple 29.  
 — Willy, outill., Molière 1.
- Tobler, Jeanne, ménag., Etangs 24.  
 Toffel, Arm., instit., Soleil d'Or 19.  
 — Marg., institut., Foyer 8.
- Togni, Jean, prim., Gde-Rue 40.  
 Tordion, Wladimir, Envers 55.
- Torriani, Val., sculpt., France 43.  
 — Valent. fils, sculpt., Eroges 10.
- Tosalli, Ls, décoll., Billodes 63.
- Traversa, Hyppolyte, cordonn., Grande Rue 20.
- Travostino, Alb., men., Châtel. 15.  
 — Pierre, Châtelard 15.
- Treydel, Alf., gain., A.-M.-Piaget 35.
- Tripet, Lina Vve, Etangs 2.
- Triponez, Célien, cord., C. Vaill. 5.  
 — Marc-Alb., secrets, France 31.
- Tschannen, Ch., agric., Girardet 8.  
 — Jean, s. prof., Girardet 8.
- Tschanz, Sam., sellier, Envers 17.
- Tuetey, Berthe, Vve, Collège 10.  
 — Hélène, s. prof., Collège 10.  
 — Paul, Collège 10.  
 — Suz., institut., Collège 10.
- Tupin, Aug., grav., Gde Rue 1.
- Turban, Arn., rem., Jeannerets 35.  
 — Chs, rem., Jeannerets 35.  
 — Claire, régl., Jeannerets 35.  
 — Jean, assort., J.-J. Huguen. 37.  
 — Myrielle, régl., Jeannerets 35.
- Turtzschy, Charles, horticulteur-fleuriste, Grand'Rue 18.
- Tynowsky, André, nég., Côte 18.  
 — Chs, nég., M.-A.-Calame 12.



- Tynowsky, Marg, Vve, piv., Concorde 51.  
 — Marcel., ass., Concorde 51.
- Uebelhardt, Em., ag. pol., Côte 34.
- Uhlmann, Simone, commis, Girardet 54.
- Ummel, Fréd., s. prof., Indust. 13.  
 — Fritz, agric., Petits-Monts 26.  
 — Hél., ouv. fabr., Industrie 13.  
 — Jeanne, régleuse, Industrie 13.  
 — Marie, aide, Industrie 13.
- Urfer, Fritz, dom., H. Rançon. 1.  
 — Jeanne, sertiss., Soleil-d'Or 5.  
 — Madel., poliss., Soleil-d'Or 5.  
 — Math. Vve, ména., Sol.-d'Or 5.
- Valet, Marcel, cadr., Bellevue 4b.
- Vallana, Camille, mécan., Pont 7.  
 — Jean, élect., Malakoff 24.  
 — Madel., assort., Malakoff 24.
- Valsangiacomo, Antonio, chocolatier, Billodes 12.
- Vassia, Jean, ébauch., Bourn. 19.  
 — Ls, cordonn., Bournot 19.
- Vauthier, Alb., nick., J.-J. Hugu. 10.
- Vautravers, Paul., M.-A.-Calam. 12.  
 — Roland, boucher, Côte 7.
- Verdet, Chs, infirm., Bellevue 42.
- Verdon, Aug., emp. C.F.F., Erog. 32.  
 — Chs, chocol., Eroges 32.  
 — Eug.-Ele., assort., Industrie 5.  
 — Germ., grav., J.-J.-Huguen. 33.  
 — Henri, commis, Chapelle 5.  
 — Sadi, empl., Chapelle 5.
- Vermot, Alf., Vve, Bournot 17.  
 — Alice, horlog., Marais 17.  
 — Alph.-Aug., conc. Technicum 16  
 — Adèle, Vve, Envers 57.
- Vermot, Annette, vend., Marais 14.  
 — Ant., man. niell., Hospice 8.  
 — Bern., profess., Cbe-Sandoz 11.  
 — Bertha, ébauch., Billodes 42.  
 — Chs, achev., Marais 17.  
 — Chs, m. bouch., Côte 30.  
 — Chs, charpent., Eroges 22.  
 — Ed., vend., Marais 16.  
 — Elise, taill., Banque 2.  
 — François, assort., Prévoux 27.  
 — Frida, mén., Cbe-Jeanneret 3.  
 — Fritz, cadr., Châtelard 13.  
 — Gges, chocol., Prévoux 13.  
 — Gges, menuis., Marais 11.  
 — Gges, mécan., France 17.  
 — Henri, assort., Eroges 22.  
 — Hermann, achev., Chalet 10.  
 — Herm., agric., Industrie 3.  
 — Ida, ébauches, Progrè 23.  
 — Jean, manoeuv., Bellevue 14a.  
 — Jules, journ., Chauffaud 8.  
 — Jules, assort., Chauffaud 2.  
 — Jules-Aug., cadr., Marais 17.  
 — Jules-Ed., méc., DI Jeanr. 35bis.  
 — Jles-Fçois, méc., DI-J.Rich. 35.  
 — Julie-Al., taill., France 21.  
 — Louis, desserv., Fleurs 5.  
 — Ls, menuis., Chauffaud 2.  
 — Lse, peint. cadr., Banq. 2.  
 — Louise, journ., Jaluse 33.  
 — Lse-Mad., Vve, ass., Marais 16.  
 — Lucien, journ., Prévoux 13.  
 — Luc., cant., Prévoux 13.  
 — Marcel, menuisier, France 18.  
 — Mcel, assortim., France 67.  
 — Marcel, cantonn., Col 17.  
 — Marie, ménag., Chauffaud 4.  
 — Mrie Vve, mén., H.-de-Ville 13.  
 — Mrice, assort., DI-J.Richard 35.  
 — Paul, cadrans, Bouclon 2.

- Vermot, Paul, équariss., Prévoux 1.  
 — Paul, cord., Prévoux 1.  
 — René, assortim., Marais 16.  
 — René, bûcher., Chauffaud 8.  
 — Roger, négoc., France 9.  
 — Roger, empl. mag., France 9.  
 — Rose, tailleuse, Banque 2.  
 — Yvonne, assort., Chauffaud 2.  
 Vernetti frères, chaudr., Env. 19.  
 — Jean, chaudr., Envers 19.  
 — Livia, commis, Envers 19,  
 Veuve, Louise, s. prof., DI-JRich. 31.  
 — Marie, ménag., Envers 57.  
 — Paul, man., J.-J. Huguenin 13.  
 — William, remont., Envers 35.  
 Viatte, Rosina, s. prof., Gare 16.  
 Virchaux, Eug., voyag., Bournot 33.  
 Visoni, Gabriel, nég., M.-A.-Cal. 11.  
 Visinand, Maur., out., Mi-Côte 19a.  
 Vittori, Paul, méc., Girardet 42.  
 Vogel, Ad., fact., J.-J. Huguenin 12.  
 — Hedwige, cadrans, Billodes 33.  
 — Jos., commis, J.-J. Huguenin 12.  
 Vogt, Blulette, taill., Avenir 23.  
 — Jules, fab. fourch., Avenir 23.  
 — Jules, mécan., Jeannerets 32.  
 — Marcel, typogr., Midi 3.  
 — Max, nielleur, DI-JeanRichard 3.  
 Vögtlin, Alb., chauff., Combes 5.  
 Vollmer, Bertha, mén., C.-Vaill. 6.  
 Von Almen, Alb., journ., Indus. 7.  
 — Blulette, pierr., Les Rez 1.  
 — Chs, manœuvre, Chalet 4.  
 — Chs, journ., Côte 16.  
 — Chs, étampes, Crêt-Vaillant 3.  
 — Ed., mécan., Crêt-Vaillant 3.  
 — Marg., coutur., Crêt-Vaillant 3.  
 — Ulysse-A., cantonn., Indust. 23.  
 Von Buren, Gges, secr., France 21.  
 — Louise, emball., France 21.  
 Von Buren, Mthe, assort., C.-Vaill. 3  
 Von Känel, Bern., voitur., Col 17.  
 — Hri-Ed., voiturier, Col 17.  
 — Nadine, assort., Cent Pas 6.  
 Von Tobel, Elisab., journ., Côte 24.  
 Von Weissenfluh, Alfr., techn.-hor-  
 loger, Envers 4.  
 Voumard, Albert, rem., France 18  
 — Berthold, ass., France 18.  
 — Edm., assort., Jaluse 20.  
 — Gges, remont., Jaluse 26.  
 — Jeanne, dem. mag., France 18.  
 — Paul, échapp., Claire 10.  
 — Paul, assort., Jaluse 19.  
 Vuagneux, H., boît., Jeanner. 25.  
 Vuille, Aimée, commis, Bellevue 10.  
 — Albertine, Vve, Mi-Côte 21a.  
 — Alf., emp. retr., Ct-Vaillant 14.  
 — Alfred, emboîteur, Envers 41.  
 — Alf.-Ulysse, conc., Billodes 18.  
 — Alice, stén. dact., Billodes 18.  
 — Amélie, fixeuse, Pont 3.  
 — Amélie, journ., Marais 28.  
 — Ang., assort., Mi-Côte 21a.  
 — Arm., emboît., Foyer 10.  
 — Bern., charg., post., G.-Rue 8.  
 — Blulette, commis, Avenir 33.  
 — Chs, achev., Crêt-Perrelet 3.  
 — Chs, domest., Côte 32.  
 — Edgar, remont., Concorde 47.  
 — Esther, ménag., Industrie 27.  
 — Félix, manœuvre, Temple 21.  
 — Gaston, mécan., Tourelles 1.  
 — Gges, commiss, Cr. Vaillant 35.  
 — Gges, fondeur, Combes 2.  
 — Georges, remont., Col 15.  
 — Gges-Ul., boît., J.-F. Houriet 3.  
 — Henri, man., Billodes 46.  
 — Henri, ing. agron., Tourelles 1.  
 — Herm., sertiss., Industrie 27.

- Vuille, Jâmes-Ed., rem., Envers 33.  
 — Jules, commis, Billodes 25.  
 — Léon, chev., Saignoles 2.  
 — Lucie, assort., Mi-Côte 21 a.  
 — Madel., instit., Billodes 18.  
 — Marc, régleur, Crêtets 2.  
 — Marcel, restaurateur, Col 15.  
 — Marianne, ménag., Côte 24.  
 — Marie, s. prof., Saignoles 2.  
 — Muguettes, commis, Envers 41.  
 — Nancy, commis, Envers 41.  
 — Nelly, aide, M.-A. Calame 4.  
 — Paul-Emile, retr., Billodes 46.  
 — Paul, chev., Progrès 47.  
 — Paul, bijout., Envers 41.  
 — Raoul, méc., Grande Rue 23.  
 — Robert, commis, Bellevue 10.  
 — Rob., empl. post., Mi-Côte 21a.  
 — Roger-W., mécan., Foyer 19.  
 — Sam., magas., Châtelard 7.  
 — Sully, boul., M.-A. Calame 4.  
 Vuille-Huguenin, Esther, finiss.,  
 boît., Crêt-Vaillant 35.  
 Vuillemez, Jeanne, ass., Girard 66.  
 Vu lemin, Clémence, ling., Roches  
 riet 2.  
 — Germaine, ling., Roc. Houriet 2.  
 — Paul, mécan., Roch.-Houriet 2.  
 Vuillet, Gaston, éb., Châtelard 10.  
 — Marie, emball., France 29.  
 Vuilleumier, Alb., cant., Jeanner. 63  
 — Adrien, cadrans, Jaluse 13.  
 — Alcide, agric., Prévoux 29.  
 — Alex, boîtier, Crêt-Vaillant 6.  
 — Alexis, remont., Collège 2.  
 — Alfr., vis., Bournot 33.  
 — André, dessinat., Fiottets 11.  
 — André, outill., J.-F.-Houriet 5.  
 — Ali, remont., Mi-Côte 2.  
 — Charles, boîtier, Monts 49.  
 — Chs, domest., Malpierrez 18.  
 Vuilleumier, Chs, s. prof., Côte 24.  
 — Edm., emb., Av. Collège 9.  
 — Elie, acheveur, Côte 40.  
 — Emilia, Vve, ménag., Midi 15.  
 — Ernest, cordon., Côte 24.  
 — Ern.-Ali, horlog., Mi-Côte 2.  
 — Gges, emboîteur. Collège 9.  
 — Heribert, chev., Bournot 33.  
 — Jean, chev., Côte 40.  
 — Juliette, éb., Hospice 8.  
 — Lina Vve, assort., Andrié 5.  
 — Marcel, mécan., Fiottets 11.  
 — Marcel, pivot., Mi-Côte 19 a.  
 — Marg., vendeuse, Collège 9.  
 — Marthe, assort., Fiottets 11.  
 — Marthe, cadrans. Avenir 25.  
 Vuitel, André, techn., Jeannerets 4.  
 — Elvina, assort., Jaluse 24.  
 Vuithier, Gges, emboît., Billodes 44.  
 — Jeanne, emball., Billodes 44.  
 — Louis, électr., Billodes 44.  
 — Mathilde, ébauch., Billodes 44.  
 Wagnon, Jles. dégr., Jeannerets 33.  
 Waldvogel, Henri, méc., France 18.  
 — Henri fils, mécan., France 18.  
 — Pauline, compt., Girardet 60.  
 — Rose, ménag., Girardet 60.  
 Wallinger, Jos., brass., France 33.  
 Walther, Gges-Hri, tap., Etangs 10.  
 Wälti, Herm., voitur., Bournot 7.  
 — Marianne, Vve, mén., Gr. Rue 10.  
 Walz, Elise, mén., DI-JeanRich. 12.  
 Wampfler, Julie, sans prof., J.-F.-  
 Houriet 3.  
 — Fritz, boulang., Crêt-Vaillant 6.  
 — Jean, boul., Crêt-Vaillant 6.  
 — Lydie, taill., Crêt-Vaillant 6.  
 — Pierre-Fern., J.-F. Houriet 3.  
 Wanner, Martin, coiff., Envers 49.

- Warmbrodt, Rob, jaug., Monts 70.  
 — Nelly, s. prof., Monts 70.  
 Wasser, Frida, cout., Mperreux 9.  
 — Gottfr., agric., Montperreux 9.  
 — Jean, domest., Montperreux 3.  
 — Louis, domest., Montperreux 9.  
 Weber, Ad., dir. de l'Ecole de méc.,  
 Bellevue 22.  
 — Alfr., imprim., DI-JeanRich. 8.  
 — Elisa, Vve, mén., Billodes 44.  
 — Gérald, commis, Mi-Côte 14.  
 — Jean, ess.-juré, Bellevue 22.  
 — Jules-Ed., émail., Envers 60.  
 — Marcel, vend., Grande-Rue 18.  
 — Marthe, coutur., Bellevue 22  
 — Soph., régl. Breg., France 1.  
 Wegmuller, E., éb., DI-J.Rich. 17.  
 — Emma, ménag., Girardet 14.  
 — Ida, ménag., Foule 24.  
 — Jämes, voitur., Avenir 18.  
 — Roger, cylind., J.-J.-Huguen. 37.  
 Weissmuller, Ag., mén., Envers 73.  
 — Ed., f. d'ass. ancre, Envers 73.  
 Wenderoth, Hans, commis,  
 Grande-Rue 22.  
 Wenger, Alb., man., Calames 13.  
 — Alfred, balanc., Concorde 51.  
 — Alice, ménag., Envers 52.  
 — Anna Vve, ménag., Col 40.  
 — Arn., boît., Industrie 11.  
 — Cécile, Vve, s. prof., Envers 52.  
 — Chs, agric., Communal 4.  
 — Elise, mén., Envers 52.  
 — Emile, agricult., Crozot 5.  
 — Em., fab. cercles, Industrie 11.  
 — Fritz-Alc., remont., Billodes 21.  
 — Jean, fond., Combes 1.  
 — Mathilde, grav., Communal 4.  
 — Violette, commis, Billodes 21.  
 Wermuth, Marie, mén., Banque 13.  
 Wessel, Rose, mén., Envers 57.  
 Wetterwald, Lpd., commis, Mont 51.  
 Wetzel, Ele, méc., A.-M.-Piag. 31.  
 — Gges, remont., Midi 19.  
 — Marthe Vve, ménag., Monts 22.  
 Widmann, Agathe, assort., Monts  
 Orientaux 6.  
 — Fritz, journal., Monts 31.  
 — Gges, logeur, Monts-Orient. 6.  
 — Hri, cordonnier, Hospice 8.  
 Widmer, Alb., rel.-gain., G.-Rue 30.  
 — Alb., relieur, Gde rue 30.  
 — Chs-Alf., mécan., Foyer 19.  
 — Edouard, commis, Gde-rue 30.  
 — Laure, Vve, mén., Côte 10.  
 — Jean, bûcheron, Varodes 4.  
 Wietlisbach, Lre, Vve, mén., Côte 10  
 — Henri, chocolat., Côte 10.  
 Willener, Emilie, brod., Côte 20.  
 Willi, Jacob, mécan., Billodes 65.  
 — Myria, régleuse, Billodes 65.  
 Winkler, Louise, chocolat., Crêt-  
 Perrelet 1.  
 Winter, Gust., ingén., Billodes 25.  
 Winterhalter, Cornélius, industr.,  
 A.-M. Piaget 12.  
 Wirth, Alice, téléph., Progrès 7.  
 — Ant.-J., doreur, Envers 50.  
 — Bertha, Vve, ménag., Progrès 7.  
 — Edith, doreuse, Envers 50.  
 — Léon, commiss., Midi 17bis.  
 — Lina, maîtr. ouvrag., Progrès 7.  
 — Will., boît., J.-J. Huguenin 27.  
 Wittwer, Mtha, commis, France 5.  
 Wodtli, Adèle, tail., DI-JeanR. 13.  
 Wolf, Claire, Vve, Crêt-Vaillant 22.  
 — Clara, commis, Crêt-Vaillant 22.  
 — Gottlieb, grav., Bournot 17.  
 — Hedwige, commis, C-Vaillant 22  
 — Ida, assort., Bournot 17.  
 Wolfensberger, Alice, m. d'alle-  
 mand, Concorde 27.

- Wolleb, Ernest, boul., Envers 20.  
 Wuithier, Mthe, ébauc., Billodes 46.  
 Wunderwald, Ernest, com., Joux-Pélichet 20.  
 Wustenfeld, Chs, ferbl., Bournot 1.  
 — Marie, Vve, ménag., Gr. Rue 8.  
 Wyder, Chs, comm., Billodes 40a.  
 Wyss, André, mécan., Claire 8.  
 — Gges, maréch., Concorde 7.  
 — Gottfr., polisseur, Claire 8.  
 — Marcel, domest., Chauffaud 6.  
 — Maurice, agric., Calames 16.  
 — Paul, charron, Chauffaud 7.  
 Zäch, Fçois, man., Crêt-Vaill. 35.  
 Zaugg, Anna, Vve, Replattes 2.  
 — Gottl., chocol., Billodes 33.  
 — Hri-Ls, bur. post., Col 17.  
 — Léon, commis postal, Mi-Côte 17.  
 — Lucie, chocolat., Envers 20.  
 — Lucien, scieur, Envers 20.  
 — Nelly, ébauch., Avenir 3.  
 — Robert, boîtier, Grande-Rue 5.  
 Zbinden, Alfr., agr., Cbe Enfers 1.  
 — Anna, Vve, Tourelles 11.  
 — Chs, lamin., Pont 8.  
 — Fernande, assort., Girardet 52.  
 — Jean, agric., Combe Enfers 1.  
 — Hermann, assort., Banque 9.  
 — Ls-Alb., pivot, Girardet 52.  
 — Madel., ménag., Cbe Enfers 1.  
 — Marcel, assort., Pont 8.  
 — Marie Vve, mén., Pont 8.  
 — Pierre, com. post., Tourelles 11.  
 — Tell, échapp., Girardet 52.  
 — Willy, sertiss., Girardet 52.  
 Zeller, Ele, commis, Girardet 54.  
 Zeltner, Edm., adm. post., Fleurs 6.  
 — Edmond, fils, avocat, Fleurs 6.  
 — Louis, méd. chirurg., Envers 41.  
 Zepf, Adèle, Vve, mén., DI JRich. 35.  
 — Madel., prof. piano, DI-J.Rich. 35  
 Ziegler, Aug., commis, France 4.  
 — Charlotte, mén., France 4.  
 — Ed., remont., Progrès 23.  
 — Rob., sellier, Crêt-Vaill. 6.  
 Zihler, Léonie, commis, Techn. 16.  
 Zimmerli, André, méc., Envers 20.  
 — Jean, serrur., Envers 22.  
 — Walth., chocol., Jeannerets 28.  
 Zinder, Rog., ach., Jeannerets 25.  
 Zingrich, Jean, agr., Gds-Monts 17.  
 — Jean, domest., Gds Monts 17.  
 — Willy, ébén., Jehan-Droz 15.  
 Zogg, Alfr., gde front., Col 38.  
 Zöllig, Ern., remont., Bournot 9.  
 Zumbach, René, rem., C. Sandoz 16.  
 — Wm, chef méc., Cbe-Sandoz 16.  
 — Willy, mécan., Cbe Sandoz 16.  
 Zurbuchen, Fritz, chargeur postal, Montpugin 8.  
 — Fritz, agric., Montpugin 8.  
 — Irène, gravure, Mont-Pugin 8.  
 — Madel, assort., Montpugin 8.  
 Zurcher, Max., typ., Collège 5.  
 — Paul, rem., Envers 60.  
 — Pierre, horlog., Temple 27.  
 Zutter, Cécile, Vve, Gde Rue 18.  
 — Chs-Ed., remont., Progrès 41.  
 — Emile, mécan., Monts 71.  
 — Fritz, voit., DI-JeanRichard 31.  
 — Fritz-U., voit., DI-JeanRich. 31.  
 — Jules, poliss., Marais 30.  
 — Nadine, vend., DI JRichard 31.  
 — Roger, boîtier, Marais 30.  
 Zwahlen, Arn., doreur, Midi 9.  
 — Christian, agric., Combes 1.  
 — Emma, emballeuse, Midi 9.  
 — Henri, aide, Combes 1.  
 — Lse, Vve, s. prof., Bournot 25.  
 Zwald, William, décol., Mi-Côte 5.



# Adresses Professionnelles

## HORLOGERIE

*Ce chapitre contient les adresses essentielles de l'Horlogerie, celles de la fabrication. La nomenclature complète des adresses horlogères se trouve dans L'INDICATEUR DAVOINE concernant l'Horlogerie suisse, volume de 1000 pages, édité par nous, A. GOGLER Publicité, Société Anonyme, et auquel nous renvoyons les intéressés pour les renseignements très détaillés.*

### Fabricants d'horlogerie

Aerni, Chs, Envers 46.  
Buhre, Paul & Barbezat-Bôle, H.,  
S. A., Beau-Site 17 et Côte 6.  
Calame, Ariste, Bellevue 14a.  
Cart, Robert, S. A., Tourelles 5.  
DuBois, Ph. & fils, Gd'Rue 22.  
Fabr. «Le Phare» S. A., Côte 29-33.  
Fabriques des montres Zénith, S.  
A., Billodes 30, 34, 36.  
Fabr. La Chapelle S. A., Envers 39.  
JeanRichard, Ed. & Co, Bellevue 12.  
Man. d. Montr. Doxa, Billodes 26.  
Lisica S. A., Envers 46.  
Moser, H. & Cie, A.-M. Piaget 14.  
Nardin, Ulysse, S. A., Jardin 3.  
Perrenoud fils & Cie, Cr.-Vaill. 37.  
Sandoz-Vuille, les fils de L.,  
Alexis-Marie-Piaget 20.  
Stolz, frères, Jardin 11.  
Tavannes Watch Co, Envers 46.  
Terrasse W. Co. S. A., C.-Vaill. 17.  
Tissot, Chs & fils, S. A., B.-Site 24.

### Assortiments (fabrique d')

Assort. cylind. S. A., Jeanner. 9.  
Génia S. A., Concorde 11a.  
Les Fabriques d'Assort. réunies,  
bureau central Girardet 60.

Succursales: A., Marais 19-21;  
B., Concorde 29; C., Collège 10.

### Boîtes (Mont. de)

Dubois, Bernard & Chs, Côte 2.  
Envers S. A., Envers 3 et 5.  
Etienne, Marcel, Joux-Pélichet 5.  
Gabus, frères, Concorde 11a.  
Huguenin frères & Cie (argent),  
Bellevue 32.  
Jeanneret, Hri, J.-J.-Huguenin 33.  
Nardin, Ed. & Chs, C.-Vaillant 10.

### Cadrans (fab. de)

Gonthier frères, Avenir 15.  
Guinand & Jeanmairet, Avenir 17.  
Metalem S. A., Chapelle 5.  
Pellaton, Edm., Cr.-Perrelet 5.

### Compteurs (fab. de)

Mercier & Co., Di. J.-Rich. 5.

### Cuvettes (fab. de)

Wenger, E. & fils, Industrie 11.

### Déchets d'or et d'argent

Société de Banque Suisse, Henry  
Grandjean 5.

Ducommun, Félix, essayeur-juré,  
Paix 47a, La Chaux-de-Fonds.  
(voir ann. page 173, 1re partie).

**Dorages et oxydages**

Guye, Avenir 30.  
Humbert, Marcel-Bern., Etangs 3.

**Emboîteurs**

Jeanneret, C.-E. & fils, Midi 19.

**Equarrissoirs (fab. de)**

Braichotte, Georges, Combes 6.

**Essayeurs-Jurés**

*Essayeurs au Bureau de Contrôle*  
Weber, Jean, Bellevue 22.  
Benoit, Pierre, Mi-Côte 28

**Fournitures d'horlogerie**

Bergeon & Cie, Grande rue 32.  
Ecole de mécan., au Technicum.  
Perrenoud, Alb., Grand'rue 15.

**Fraises (fab. de)**

Fabriques de montres Zénith,  
(S. A.), Billodes 30, 34, 36.  
Giroud, Edmond, Envers 48.

**Graveurs et Guillocheurs**

Giroud, Paul, Beau-Site 25.  
Huguenin Frères & Cie, Bellev. 32.  
Patthey, Herm. fils, Progrès 21.  
Jacot, fils, Beau Site 17.  
Pellaton-Seitz, C., Gd'Rue 42.  
Roulet-Huguenin, A. & fils, Crêt-  
Vaillant 23.

**Horlogers-Rhabileurs**

Berner, Robert, Pont 11.  
Beyner, Chs, Temple 20.  
Glauser, Alfr., Gde-rue 21.  
Mercier, Edouard, J.-J.-Huguen. 31.

**Mécaniciens**

Aciéra S. A., Prés d'Amens 6.  
Baehr, Chs, Ecreuses 3.

Berner, H.-A., Di-JeanRichard 34.  
Ecole de méc., Av. Technicum 26.  
Giauque & Haesler, Jardin 5.  
Machines Dixi S. A., Billodes 18a.  
Saas, frères, Marais 3.  
Schütz, Ernest, Ch. Pillichody 4.  
Steiner, Frères, Côte 22.

**Métaux précieux**

Banque Cantonale Neuchâteloise  
Grand'Rue 25.  
Société de Banque Suisse, Henry  
Grandjean 5.

**Nickelages**

Bandi, Chs, Tourelles 13.  
Maire, Louis, Reçues 18.

**Pierristes**

Grandjean, Arthur, Envers 22.

**Pierristes et sertisseurs**

Brunner frères, Ecreuses 3.  
*Sertisseurs*  
Meystre, Marc, Collège 5.  
Reinhard, Charles, Marais 12.

**Réglages**

Laberty, Auguste, Bellevue 10.  
Mojon, Zina, (Breguet), Midi 1.  
Rosselet, Fritz Envers 1.  
Roulet, Cécile, Midi 1.  
Weber, Sophie, (Breguet), France 1.

**Repasseurs**

Montandon, Fritz, France 10.  
Pellaton, Emile, Chemin-Blanc 1.

**Secrets (fab. de)**

Perret, Albin, Girardet 68.

# Professions Libérales

## Commerce, Arts et Métiers

### Affichage

Pétremand, Fritz, Jean d'Aarberg 4.  
Uebelhard, Emile, Hôtel-de-Ville,  
Grand'Rue 11.

### Agences

*(d'affaires et commerciales)*

Bourquin, Henri, Grand'Rue 16,  
agent du Crédit foncier,  
Imhoff, Charles, Andrié 5.

Jacot, Jâmes, Envers 47.  
(voir ann. page 545, 1re partie).

Matthey et Boschung, France 11.  
(voir ann. page 3, 1re partie).

### Architectes

Fontana, E., Jeannerets 14.  
Maspoli, Charles, Avenir 8.  
Oesch et Rossier, D.-JeanRich. 3.

### Assurances

Calame, Alb., Di-JeanRichard 33.  
Humberset, P., Jaluse 8.

Jacot, Jâmes, Envers 47.  
(voir ann. page 545, 1re partie).

Matthey & Boschung, France 11.  
(voir ann. page 3, 1re partie).

Pellaton, Georges, Andrié 3.  
Perrenoud, Léon-Ed., Cr.-Vail. 37.  
Ziegler, Auguste, Temple 29.

### Auto-garages

Balmer, Ed., Girardet 51.  
Garage des Trois-Rois S. A., rue  
du Temple 20.

Saas frères, Marais 3.  
Schmidlin, R., Avenir 1.

Schmidt, Ed., Girardet 53.  
Zutter, Ftz, Di-JeanRichard 31.

### Avocats

Chabloz, Chs-M., Gde rue 16.  
Ecklin, Robert, Di JeanRichard 10  
Roulet, Numa, Pont 6.  
Zeltner, Edmond, Banque 2.

### Bains

Bains publics au Collège primaire.

### Banques

Banque Cantonale, succursale,  
Place 1er Août.

Crédit Foncier Neuchâtelois,  
agence Grande-Rue 16.

**SOCIÉTÉ DE BANQUE SUISSE,**  
Henry Grandjean 5.

### Bazars

Blaser, Elisabeth, Temple 10.  
**EMERY, SULLY-E.,** Andrié 3.  
Etienne, Olga, (Bazar Loclois),  
Marie-A.-Calame 15.

### Bijouterie-Orfèvrerie

Brunner-Gabus, S., Gde rue 36.  
Emery, Sully-E., Andrié 5.  
Glauser, Alfred, Grande rue 21.  
Jeanneret, Rose, Côte 18.

### Blanchisserie et repasseuses

Blanchiss. Nouvelle, C.-Vaillant 2.  
**Blanchisserie des Eplatures,** télé-  
phone 23.769, La Chx-de-Fonds.

## BLANCHISSERIE DES ÉPLATURES

Téléphone 23.769

Bonne-Fontaine

Lave et repasse très bien n'importe quel article — Service à domicile

*Blanchisseuses*

Courvoisier, Louise, Temple 7.  
 Droz, Mthe, Roches-Houriet 10.  
 Dubois, Rose, Avenir 10.  
 Pauli, Elisa, Temple 23.

*Repasseuses*

Lienhart, Louise, Bied 5.  
 Morand, Elise, Gare 12.  
 Perret, Léa, Envers 43.

**Boissellerie et Vannerie**

Jost, Christian, Gde-Rue 40.  
 Piaget, Théod., Hry-Grandjean 7.  
 Salvisberg, Chs, M. A. Calame 10.  
**Sandoz, frères & Cie, Temple 5.**

**Boucheries et Charcuteries**

Bell, succurs., Temple 7, France 18.  
 Berger, Fritz, Grande'Rue 1.  
 Berger, Georges, Jaluse 12.  
 Favre, Albert, Pont 4 et Jeanner. 21.  
 Graber, Gustave, Gare 16.  
 Jauslin, Em., Banque 13.  
 Knutti, Charles, Progrès 47.  
 Köhli, Alfred, Avenir 11.  
 Perrenoud, Ali, bouch. chevaline,  
 Bournot 13.  
 Richard, Arnold, Andrié 7.

*Charcuteries*

Dubois, W., Gde Rue 23.  
**Favre, Marcel, Côte 7.**  
 Girard, Gaston, J.-J.-Huguenin 25.  
 Graber, Alfred, Temple 8.  
 Lohri-Jost, Paul, Pont 11.  
 Grimm-Gysin, E., M.-A.-Calame 12.  
 Perucchi, Louis, Châtelard 7.

**Boulangeries***(Voir pâtisseries)*

Aeppli, Fritz, Etangs 2.  
 Allemann, Johann, Industrie 7.  
 Grandjean, Louis, Envers 43.  
 Jacot, Ed., Grande-Rue 42.  
 Lanz, Emile, Marais 16.

Lanz, Jacob, veuve, Billodes 12.  
 Mausoni, Mar., Petit-Moulin 3.  
 Matthey, Arm., Crêt-Vaillant 18.  
 Moreau, Charles, Envers 64.  
 Murbach, Albert, Banque 12.  
 Racine, Willy, Andrié 11.  
 Robert, Max, Gare 5.  
 Schlatter, Frédéric., Vve, Temple 22.  
 Schmid, Oscar, M.-A. Calame 15.  
 Thiébaud, Georges, Pont 7.  
 Vuille, Marc, Marie-A.-Calame 4.  
 Wampfler, Fritz, Crêt-Vaillant 2.

**Broderies**

Au Rouet, Grande Rue 23.  
 Drouel-Perret, B, Vve, Côte 14.  
 Fumey, Mlles, M.-A. Calame 5.  
 Gnaegi & Seitz, Mlles, Banque 7.  
 Meunier, A., Dl-J. Richard 25.  
 Schmall, Marie, Grand'Rue 32.  
 Stévaux & Cie, M.-A.-Calame 16.  
 Wirth, Lina, Progrès 7.

**J.-A. FUMEY**

Marie-A.-Calame 5 - LE LOCLE

**A jours à la machine  
 Marque de trousseaux****Bureau officiel  
 de renseignements**Magasin de cigares, vis-à-vis de  
 l'Hôtel judiciaire.**Cafés, brasseries, restaur.**

Abplanalp, Gustave, Raisin 7.  
 Antenen, Théo, Verger 4.  
 Berner, Gustave, Temple 15.  
 Calame, Chs, Vve, Jeannerets 32.  
 Cemin, Joseph, Envers 30.  
 Cosandier, Léon, Midi 17.  
 Ducommun, Gges, France 33.  
 Frutschy, Chs, France 24.  
 Graber, Gustave, Gare 16.  
 Gygax, Albert, Jehan-Droz 15.  
 Hugli, Arthur, Cbe-Jeanneret 3.  
 Huguenin, Alb.-Prosper, Jaluse 14.

**Metzger, Henri, Vve, buffet de la Gare.**

(voir ann. page 526, 1re partie).

Minder, Emile, Temple 23.

Murbach, Albert, Banque 12.

Parnigoni, R., Côte 17.

Restaurant «Bon Accueil» s. alcool,  
M. A. Calame 13.

Roulet, Louis, Av. Technicum 1.

Schaffter, Léon, DI-JeanRich. 3.

Schläppi, Charles, Gare 4.

Stuedler, Alfr., Replattes 2.

Thodé-Pellaton, Temple 9.

## Café (commerce de)

**Guyot, L.-H.,** Marais 27 et  
France 16.

## Camionnage

**Besson, André,** Envers 65.

**Leuba, Arnold,** France 25.

**Zutter, Fritz, D. JeanRichard 31.**  
(voir ann. page 529, 1re partie).

## Cercles

Cercle catholique, Collège 11.

Cercle Ouvrier, Gde Rue 34 et 36.

Cercle de l'Union, Marie-Anne-  
Calame 16.

Cercle de l'Union Instrumentale,  
Grande rue 1.

Cercle de l'Union Républicaine,  
Marie-Anne-Calame 5.

Loge maçonnique, Envers 37.

## Chapellerie-Pelleterie

Brunner, Georgette, Gde-Rue 42.

Aux Galer. du Versoix, M.A.Cal. 10.

**Jung, Jean-Charles,** Temple 1.  
(voir annonce page 128).

Kurz, Marcel, Côte 8.

## Charcuteries

(Voir Boucheries)

## Charpentiers

(Voir menuisiers)

## Charrons

Fuchs, Edm., Avenir 2 et Etangs 24.

Muller, Adolphe, Oratoire 5.

## Chaudronniers

Vernetti. frères, Envers 19.

## Chaussures (Magasins de)

Bardone, Antoine, Hry Grandj. 2.

Coop. Réunies, Grande Rue 36.

Droxler, Alfred, Envers 69.

Droxler, Edmond, Gare 22.

Ducommun, Arm., Banque 9.

**Mayer, Edgar,** DI JeanRich. 19.

Mora, Louis, France 15.

**Rationnelle, La,** Vve Rauss,  
Temple 3.

## Chocolat

J. Klaus, (S. A.), rue Klaus 12.

## Ginématographes

Apollo, Gare 4.

Casino, aven. Technicum 1.

Gambrinus, rue de France 24.

Luna-Sonore, M.-A.-Calame 6.

## Coiffeurs

Barbey, Georges, DI-J.Rich. 28.

Behra, Xavier, Marais 20.

Blaser, Gottfried, Côte 12.

Borloz, Emile, Grande-Rue 5.

Dubois, Joseph, Girardet 66.

Fleischmann, Bern., DI-JeanRich. 27

Frydig, Oscar, Progrès 17.

Nardon, Adrien, Vve, France 29.

Nicolet, Chs, Vve, Grande-rue 18.

Piroué, Paul, Grande rue 17.

Pluss, Georges, Bournot 31.

Robert, Louis, Pont 4.

Sada, Henri, Envers 58.

Salon coopératif, Temple 29.



## Combustibles

**CHAPUIS, SÉBASTIEN, S. A.**,  
Girardet 45 et 46.

Coopératives Réunies, France 21,  
Grande rue 34 et 36, Pont 6.  
Progrès 37, Beau-Site 21, Ja-  
luse 11.

**Grange, fils, Fleurs 3.**

Jacot, A., France 22.

**MERCIER-LURATI, Foyer 19.**

Py, Jules, Jeannerets 8.

**REUTTER & DUBOIS, Gare 20.**

Rodde, Pierre, Verger 36.

## Comestibles

Berthoud, Jules, Crêt-Vaillant 3.

Blaser, Emile, Côte 7.

Dubois, W., Grande-Rue 23.

Graber, Alfred, Temple 8.

Grimm-Gysin, E., M.-A.-Calame 12.

Guyot, Henri-Louis, Marais 27 et  
France 16.

Guillet-Jeanprêtre, P., Midi 3 et  
Jeannerets 38.

Hall-Jordan, M., Dl-J.Richard 14.

**Leuba, Philippe, France 14.**

Lohri, Paul, Pont 11.

Pellegrini, Jean, Billodes 21.

Perrenoud, Gges, Pont 3.

Pierrehumbert, Dl, Pont 7.

Porret, Ulysse, Côte 11.

Sommer, Arthur, Grande rue 12.

## Confections

Aux Galer. du Versoix, M.A. Cal. 10.

Blaser, Elisab., Grande-Rue 19.

Bommer, Charles, D. JeanRich. 12

Dreyfus, Armand, « A la Grande  
Maison », D. JeanRichard 17.

Heynlein, H. & Fils, Temple 13.

Junod, Edouard, France 4.

Klenk, Otto, D. JeanRichard 23.

Perrenoud, J. & Cie, Andrié 5.

## Gordonniers

Béguin, Ls-Alc., Progrès 33.

Cairay-Remonnay, Ls, C.-Vaill. 17.

Clément, Jules, Crêt-Vaillant 35a.

Doms, J.-Maxim., Côte 12.

Droxler, Ch.-Al., Envers 69.

Droxler, Edmond, Gare 22, cuirs.

Ducommun, Armand, Banque 9.

Hentzi, Charles, Girardet 55.

Jeanneret, Gges, Progrès 37.

Jotterand, Eugène, Midi 9.

Kuhn, J., Daniel-JeanRichard 17.

Mantovani, Louis, Avenir 13.

Miloda, Jos., Châtelard 9.

Mora, Louis, France 15.

Soncina, Humbert, Gare 3,

Triponez, Célien, Cr. Vaillant 5.

Traversa, Hippolyte, Gde Rue 20.

Vassia, Louis, Bournot 19.

## Corsets

Renaud, L., Mme, Côte 18.

## Coutelier

Chesi, Lino, Daniel Jean-Rich. 21.

Jost, Christ, Grande-Rue 40.

Salvisberg, Chs, M.-A. Cal. 10.

**Sandoz, frères & Cie, Temple 5.**

## Couvreurs

Baumberger, Ernest, Bournot 19.

Kuhn, Herm., Concorde 47.

Sommer, Rod., Foule 26.

Wustenfeld, Chs, Bournot 1.

## Déménagements

Besson, André, Envers 65.

**FROIDEVAUX, E.**, Gare 12.

Leuba, Arnold, France 25.

Zutter, Fritz, Dl-J.Richard 31.

## Dentistes

Barbezat, M., Dl JeanRichard 10.

Perret, R. A., Sylv. Mairet 10.

Sarbach, Henri, Andrié 5.

**M. BARBEZAT, Médecin-dentiste**

Daniel-JeanRichard 10 Téléphone. 31.529  
 Consultation de 9 à 12 h. et de 2 à 6 h.  
 sauf le jeudi après-midi

 Prière de prendre rendez-vous pour traitements

*Techniciens-dentistes*

DuBois, Jämes, Pl. du Marché 21.  
 Ramstein, Jean, Grande Rue 16.

*Mécaniciens-dentistes*

Cugnet, Marc, Côte 22.  
 Fluckiger & Eymann, Pl. Marché 21.

**Drogueries**

Amez-Droz, Arthur, Banque 2.  
 Béguin, Chs, Place du Marché 38.  
 Breguet, Jean, Grande-Rue 28.  
 Girard, A., Côte 4.  
 Pharmacie Coopérative, Pont 6.

**Ebénistes**

Castella, Paul, Envers 58.  
 Christian, Francis, Envers 2.  
 Huguenin, Jacques, Midi 1.  
 Huguenin, Jules, Gare 10.  
 Sauser, Hermann, Gde Rue 1.  
 Sunier, Henri, Envers 55.

**Electriciens**

Services Industriels.

**Encadreurs**

Jost, Christ, Grande-Rue 40.  
 Oelklaus, Gust., Grande-Rue 7.

Schweizer & Schöpf, Envers 37.  
 Widmer, Albert, Gde-Rue 30.

**Entrepôt fédéral**

Société de l'Entrepôt fédéral,  
 France 85.

**Entrepreneurs**

Arrigoni, Joseph, Hôt.-de-Ville 11.  
 Corti, Jules, Chem.-du-Chalet 8.  
 Gaudenzi, Victor, Girardet 15.  
 Maspoli, Chs, Avenir 8.  
 Meroni, Carlo, Côte 2.  
 Meroni, Jean, France 12.  
 Poretti, Charles. Jeannerets 12.  
 Reutter & Du Bois, France 67.

**Epiceries**

Brandt-Duvanel, L., Billodes 46.  
 Calame, Justin, Gare 3.  
 Calame, Paul, Jeannerets 21.  
 Castella, Jos., France 33.  
 Coopératives Réunies, Gde rue 34.  
 Pont 6, France 21, Progr. 37, 47,  
 Beau-Site 21, Jaluse 11.  
 Dessaulles, David, Banque 11.  
 Gaberel, Vve de Jean. Envers 11.  
 Girard, Gaston, J.-J.-Huguenin 25.  
 Grimm-Gysin, E., M.-A.-Calame 12.  
 Guillet-Jeanprêtre, P., Jeanner. 38  
 et Midi 3.  
 Guyot, Louis-Hri, Marais 27 et  
 France 16.  
 Hegelbach, Chs, Avenir 18.  
 Inderwildi, Hélène, Grande rue 10.  
 Jeanneret, Ali, Midi 5.  
 Jobin, Arthur, Envers 57.  
 Jornod, Arthur, Girardet 47.  
 Kaiser, société, Temple 11.

**JEAN MÉRONI, Entrepreneur**

TÉLÉPHONE 31.411

FRANCE 12

**Maçonnerie — Terrassements — Béton armé**  
**Carrelages — Revêtements — Faïence**

Lohri-Jost, Paul, Pont 11.  
 « Mercure », Côte 6.  
 Nussbaum, Emile, Girardet 44.  
 Nussbaum, Henri, Grande rue 5.  
 Pauli, Henri, Girardet 6.  
 Pellegrini, Jean, Billodes 21.  
 Perrenoud, Gges, Pont 3.  
 Petitpierre, Chs, Daniel JeanR. 27  
 et Marais 18.  
 Porret-Guye, Ed., Crêt-Vaillant 7.  
 Porret, Oscar, Crêt Vaillant 19.  
 Porret, Ulysse, Côte 11.  
 Schaller, Henri, Tourelles 1.  
 Spaeni, Aug., Avenir 11.  
 Tissot, Charles, Etangs 4.  
 Vuithier, G., Vve, Billodes 44.

### Etalonneur Juré

Saas, Henri, Progrès 31.

### Expert-Comptable

Imhoff, Chs, rue Andrié 5.  
 Scheibenstock, Paul, Jehan-Droz 13.

### Ferblantiers

Gautschi-Kesselring, Côte 21.  
 Ischer, Ernest, France 9.  
 Pisoli, Marcel, Bournot 25.

Roudolf, Georg. et Louis, Banque 9  
 Wustenfeld, Chs, Bournot 1.

### Fers (Art. en)

Pisoli, Marcel, Bournot 25.  
 Reutter & DuBois, France 67.  
 Salm & Cie, Dl-JeanRichard 23.  
 Sandoz, frères & Cie, Temple 5.

### Ferments de Raisins

S. A. pour la culture des fer-  
 ments de raisins, Daniel-Jean  
 Richard 35 bis.  
 (Voir annonce page 130).

### Fleuristes

Bachmann, Elvine, Côte 10.  
 Dubois, Henri, Grande Rue 36.  
 Haubensak, Alb., Midi 11.  
 Jacot-Turtschy, Alice, Temple 6.  
 Turtschy, Charles, Gde-Rue 18.

### Fourrures (fab. de)

Jung, Jean-Charles, Temple 1.  
 (Voir annonce ci-dessous).

## Maison JUNG - Le Locle

1, Rue du Temple — Téléphone 31.549

### Fabrication de Fourrures

Réparations, Transformations  
 et Teinture  
 .....

### Chapeaux de Feutre

Casquettes - Cravates  
 Cols et Manchettes - Chemiserie



**CHAUSSETTES** qualité très solide - **GANTS**

**PARAPLUIES** fantaisie, haute-nouveauté — Prix très avantageux

**Gâiniers***(Cartonnage)*

Oelklaus, Gustave, Grande-Rue 7.  
Robert, Marie, Raisin 5.

**SCHWEIZER & SCHËPF**, rue d.  
Envers 37.

(voir ann. page 1, 1re partie).

Widmer, Albert, Gde-Rue 30.

**Garde-malades**

Bœhm, Emma, sr visit., Hôpital.

Godel, Bertha, Mi-Côte 9.

Prince, Emilie, Côte 4.

Schneiter, Martha, Bied 3.

Steiner, Marguerite, Côte 22.

Tapernoux, Ruth, inf. visit., Côte 10.

**Gérances d'immeubles**

Bourquin, Henri, Gde-Rue 16.

Chabloz & Maire, Grande Rue 16.

Ecklin, Robert, DI-JeanRichard 10.

Gentil, Michel, Banque 2.

**Jacot, Jâmes**, Envers 47.

(voir ann. page 545, 1re partie).

Matthey & Boschung, France 11.

(voir ann. page 3, 1re partie).

Roulet, Numa, Pont 6.

**Graines (Négociants en)**

Haubensak, Alb., Midi 11.

Turtschy, Chs, Gde rue 18.

**Horticulteurs**

Dothaux, Etienne, Crêt-Vaillant 2.

Haubensak, Alb., Midi 11.

Rapaz, Alexandre, Pts-Monts 28.

Turtschy, Charles, Grand'Rue 18

**Hôtels**

Croix-d'Or, Parnigoni, R., Côte 17.

**Hôtel fédéral**, Fahrni, Marc, Col-  
des Roches 39. (V. ann. ci-des.)

Hôtel de France, Boucard-Jolis-  
saint, B., Cent-Pas 8.

Hôtel de la Gare, Vuille-dit-Bille,  
Marcel. Col-des-Roches 15.

Trois-Rois, Pisoli, Jane, Temple 27.

**Imprimeries**

Oderbolz, Michel, Vve, Di-Jean-Ri-  
chard 13.

Perrenoud, L.-Ed., Cr.-Vaillant 37.

Sausser, Maspoli & Cie, Jeh.-Droz 13

**Ingénieurs**

Cart, Pierre, Foyer 25 bis.

Perrenoud, H., Grand'Rue 18.

**Journaux**

*Feuille d'Avis des Montagnes*, rue  
D. JeanRichard 13.

---

# **Hôtel Fédéral, COL-DES-ROCHES**

**MARC FAHRNY**

Téléphone inter. 31.320, Col-des-Roches

**Grande salle pour noces et sociétés. — Piano électrique**

**Bonne cuisine - Cave renommée - Chambres à louer**

**TRIPES : tous les samedis soirs**

## Laiteries

Girard, Gaston, J.-J. Huguen. 25.  
**Graber, Alfred**, Temple 8.  
 Grimm-Gysin, E., M.-A.-Calame 12.  
 Jornod, Arthur, Girardet 47.  
 Sommer, Arthur, Grand'Rue 12.  
 Spæni, Aug., Avenir 11.  
 Tynowsky, André, Côte 18.

## Lamineurs

Soc. de Banq. Suisse, D. JR. 37 et 39  
 Mathey, A., fils (Klaus, J., fils,  
 succ.), Jaluse 20.

## Levures pures de vin

**S. A. pour la culture des  
 ferments de raisins**, Dan.  
 JeanRichard 35-bis.

## Librairies et Papeteries

Berger, Ismaël, Temple 11.  
 Curchod, Jules, France 8.  
 Huguenin, E., Grand'Rue 26.

Impr. Nationale, Jehan Droz 13.  
 Oderbolz, Michel-Ls, Vve, Daniel-  
 JeanRichard 13.

## Lingères

Drouel, B. Vve, Côte 14.  
 Dubois, Agnès, Foyer 21.  
 Huguenin, Amélie, Gde-Rue 34.  
 Kehrl, M.-J., Grande-Rue 6.  
 Reichen, Aline, France 17.  
 Vuillemin sœurs, Roches-Houriet 2.  
 Wirth, Lina, Progrès 7.

## Machines à coudre

Girard, Chs, Vve, M.-A.-Calame 3.

## Marbriers

Bernasconi, Alex., Avenir 4.  
 Della Casa, J., taill. pierr., Fleurs 5.  
 Torriani, Valentin, France 43.

## Maréchaux

Rohner, Arthur, Avenir 2.  
 Schopfer, Auguste, r. Girardet 59.



Pour les enfants, comme pour les parents,  
 une **CURE de RAISIN**  
 en toute saison par le

# MÉDICOFERMENT

(Ferment pur de raisin)

est indispensable, parce que c'est un régé-  
 nérateur et un rénovateur du sang, de  
 même qu'un fortifiant. Il excite l'appétit  
 et facilite les fonctions d'assimilation et  
 de digestion.

Recommandé pour les **Maladies de la peau et du sang**  
 de même que pour les **Maladies de l'organisme**

**S. A. POUR LA CULTURE DES FERMENTS DE RAISINS**

**G.-César et Bernard BOSS, Directeurs**

**LE LOCLE (Suisse)**

*Demandez notre prospectus gratuit*



## Maroquinerie

Bazar Loclois, M.-A.-Calame 15.  
 Berger, Ismaël, Temple 11.  
**Emery, S.-E.**, Andrié 3.  
 Francon, Pierre, rue du Temple.  
 Roth, Adolphe, Envers 52.  
 Schweizer & Schœpf, Envers 37.  
**Widmer, Alb.**, Grande-Rue 30.

## Médecins-Chirurgiens

Baillod, Chs, Temple 29.  
 Clavadetscher, Hans, Crêt-Vaill. 37.  
 Pellaton, Robert, Marais 28.  
 Perret, Paul-Ed., Crêt-Vaill. 28.  
 Sarbach, Jules, Gare 7.  
 Zeltner, Louis, Envers 41.

## Médicoferment

**S. A. pr la Culture des Ferments  
 de Raisin**, Dl J.Richard 35 bis.  
 (Voir annonce page ci-contre).

## Menuisiers, Parqueteurs

Andreino, Joseph & Conti, Jean,  
 Crêt-Perrelet 3.  
 Barbieri, Etienne, Concorde 47.  
 Cupillard, Louis, Concorde 55.  
 Flury, Joseph, Industrie 19.  
 Huguenin, Jacques, Midi 1.  
 Huguenin, Jules, Gare 10.  
 Iff, Charles, Marais 25.  
 Lurati, Angelo, France 15.  
 Mollier frères, Jeannerets 30.  
 Parnigoni, R., Côte 17.  
 Py-Thiébaud, Jles, Jeannerets 8.  
 Simon-Vermot, J. & fils, Petit-  
 Moulin 2.

Travostino, Alb., Jeannerets 10.  
 Vermot, Chs, Eroges 22.

## Mercerie

« Au Rouet », Grande-Rue 23.  
 Bazar Loclois, M.-A.-Calame 15.  
 Blaser, Elisabeth, Grand'Rue 19.  
 Drouel-Perret, B. Vve, Côte 14.  
 Fallet, Elisa, Envers 43.  
 Gnægi & Seitz, Milles, Banque 7.  
 Guyot, Louis-Henri, Marais 27 et  
 France 16.  
 Jobin, Arth., Envers 57.  
 Meunier, Angèle, Dl-J.Rich. 25.  
 Nicolet, Chs Vve, Grande-Rue 18.  
 Nussbaum, Henri, Gde-Rue 5.  
 Porret, Ulysse, Côte 11.  
 Société coopérative de consom-  
 mation, Pont 6, France 21,  
 Progrès 37 et 47 et Gde rue 34.  
 Stevaux & Cie, M.-A.-Calame 16.

## Meubles

Andreino & Conti, Crêt-Perrel. 3.  
 Castella, Paul, Envers 58.  
 Christian, F., Pl. Tple-Allemand.  
 Huguenin, Jules, Gare 10.  
 Maridor, Charles, France 13.  
 Matile, S. A., Hry-Grandjean 2.  
 Perrenoud, J. & Cie S. A., Andrié 5.  
 Roth, A., Envers 52.  
**Sausser, Hermann**, Gde Rue 1.  
 Sunier, Henri, Envers 55.

## Modes

Bernard, Camille, Dl J.Richard 2.  
 Blaser, Elisabeth, Grand'Rue 19.  
 Christen, Yvette, Grande Rue 22.

# ? PLACOLUX ?

**La nouvelle Galerie de rideaux sans pareille**  
 qui s'impose dans tout intérieur digne de ce nom.

En vente dans toutes les bonnes maisons de tapisserie et d'ameublements de la Suisse.

Dubois, Anna, DI-JeanRichard 17.  
 Ducommun, Esther, Jeannerets 36.  
 Hartmann, Germ., Pl. du Marché.  
 Roulet, Jeanne, Côte 18.

## Musique (Magasins de)

Gaberell, Chs, D.-J.Richard 27.  
 Huguenin, Chs, DI-JeanRich. 16.  
 La Musicale, S. A., Temple 21.

## Musique (Professeurs de)

Bally, Paul, Foyer 21.  
**ÉCOLE D'ACCORDÉONS,**  
 Chs Gaberell, DI-JeanRichard 27.  
 Huguenin, Charles, Andrié 5.  
 Oelklaus, Ern., Grand'Rue 7.  
 Montandon, Marg., France 10.  
 Pellaton, Marguerite, Andrié 3.  
 Perret, Bluette, Girardet 48.  
 Pfister, Alice, Crêt-Vaillant 28.  
 Simon, Berthe (piano), Foyer 15.  
 Simon, Marguerite, Temple 19.  
 Visoni, Gabriel, M.-A.-Calame 11.  
 Winterhalter, Céc.-Lse, Reçues 12.

## Notaires

Chabloz, Chs-M., Gde-Rue 16.  
 Ecklin, Robert, DI-JeanRichard 10.  
 Gentil, Michel, Banque 2.  
 Maire, Albert, Grande Rue 16.  
 Matthey, Fritz, France 11.

## Optique

Perrenoud, Alb., Grande-Rue 15.  
 Robert, William, M.-A. Calame 11.

## Parapluies

Aux Gal. du Versoix, M.-A. Cal. 10.  
 Bazar Loclois, M.-A.-Calame 15.  
 Blaser, Elisabeth, Grand'Rue 19.  
 Brunner, G., Grande Rue 42.  
 Chesi, Lino, DI JeanRichard 21.  
 Francon, Pierre, rue du Temple.  
 Jung, Jean-Charles, Temple 1.  
 Kurz, Marcel, Côte 8.

## Pasteurs, Curés

Eglise Nationale:  
 Jaquier, Adrien, Gde-Rue 9,  
 Briggen, Herm., Grande-rue 9.  
 Secrétan, Louis, past. auxiliaire,  
 Envers 22.

Eglise Allemande:  
 Badrutt, Alph., M.-A.-Calame 2.

Eglise Indépendante:  
 Du Pasquier, Marc, Envers 45.  
 Schnegg, Paul, Jardin 5.  
 Jequier, Robert, pasteur auxil.,  
 Collège 4.

Eglise Catholique:  
 Chauffard, Henri, Chapelle 3.

## Pâtisseries-Confiseries

**Bersot, Maurice**, Gare 14.  
 Jacot, Edouard, Grand'Rue 42.  
 Klaus, chocol., S. A., r. Klaus 12.  
 Lanz, Emile, Marais 16.  
 Lanz, Jacob Vve, Billodes 12.  
 Masoni, Maur., Petit-Moulin 3.  
 Moreau-Stebler, Hri, Temple 17.  
 Racine, Willy, Andrié 11.  
 Robert, Max, Gare 5.  
 Schmid Oscar, M.-A. Calame 15.  
 Schweizer, Ernest, Temple 7.

## Pédicures

Nicolet, Chs Vve, Gde-Rue 18.  
 Piroué, Paul, Grande Rue 17.  
 Vuille, Elise-Btha, Ct-Perrelet 3.

## Peintre (artiste)

Matthey, Maurice, Petits-Monts 21.

## Pensions

Colomb, Marg., Côte 6.  
 Favre, Ernest, Vve, Envers 53.  
 Foyer «Bon Accueil», M.-A. Cal. 13.  
 Home Zénith, Av. Technicum 16.  
 Knecht, Anna, France 8.  
 Minder, Emile, Temple 23.  
 Moretti, Mme, Bournot 31.  
 Parnigoni, Rocco, Côte 17.

Pellegrini, Jean, Billodes 21.  
 Piffaretti, Louis, Avenir 13.  
 Riesch, Christian, DI-J.-Richard 33.  
 Schlæppi, Charles, Gare 4.  
 Thodé, Jean, Temple 9.  
 Hôtel Monplaisir, pension d'été,  
 Prévoux 7.

## Pharmacies

**Béguin, Charles, Dr.**, Pl. Marché 38.  
 (v. annonce p. 543, 1re partie).  
 Breguet, Jean, Gde-Rue 28.  
 Pharmacie coopérative, Pont 6.

## Photographies

Aeberli, Gérald, Chalet 4.  
 Amez-Droz, Arth., Banque 2.  
 Makeeff, W., France 26.  
**ROBERT, E.**, Envers 46.  
 Curchod, Jules, fournitures pour  
 la photographie, France 8.  
 Girard, Chs, Vve, appareils et  
 fournitures, M.-A.-Calame 3.

## Pianos

Huguenin, Chs, DI-Jean-Rich., 16.  
 La Musicale S. A., Temple 21.  
 Gaberell, Chs, DI-Jean-Richard 27.  
 Röhrig, Chs, Collège 2.

## Plâtriers Vernisseurs

**BECKER & Co**, Envers 39.  
 Bernasconi, Clément, Avenir 11.  
 Bernasconi, Jean, France 19.  
 Bertoncini, Pl, DI-JeanRichard 8.  
 Bottani, A., Midi 23.  
 Croci, Félix, France 27.  
 Favre & Gœtz, Midi 7.  
 Lanfranchini, Pierre, Progrès 45.  
 Lavizzari, Dominique, Girardet 18.  
 Peruccio, Jean, Imp. de l'Hosp. 6.  
 Rossetti, Ernest, Envers 62.

## Poëliers-fumistes

Boglio, Jean, DI JeanRichard 8.  
**Brazzola, Alexandre**, DI Jeanr. 35.  
 Prébandier, Eug., Billodes 20.

## Pompes funèbres

Boillod, Emile, Clos-aux-Veaux 2.  
 Iff, Charles, Marais 25.  
 Pompes Funèbres Générales S. A.  
 Grande Rue 36.

## Potagers

Brazzola, Alex., DI J.Richard. 35.  
 Sandoz frères & Cie, Temple 5.  
 Services Industriels, M.-A. Ca-  
 lame 10 et av. du Technicum 21.

## Primeurs

Arrigo, Cyrille, Envers 1.  
 Bargetzi, Jean, Girardet 55.  
 Berthoud, Jules, Crêt-Vaillant 3.  
**Blaser, Emile**, Côte 7.  
 Boillat, Charles, Bournot 15.  
 Coopér. Réunies, France 21, Pro-  
 grès 47, Beau-Site 21.  
 Ducommun, André, Envers 60.  
 Froidevaux, Eugène, Gare 12.  
 Gœtt, Marie, Gde-Rue 3.  
 Guillet-Jeanprêtre, P., Midi 3.  
 Hall-Jordan, M., DI-J.Richard 14.  
**Leuba, Philippe**, France 14.  
 Neukomm, Jean, Gde-Rue 14.  
 Pierrehumbert, Daniel, Pont 7.

## Quincaillerie, vaissellerie

Blaser, Elisabeth, Grand'Rue 19.  
 Jost, Christian, Grande-Rue 40.  
 Pfeiffer, P., Envers 54.  
 Disoli, Marcel, Bournot 25.



ENTREPRISE DE GYPSERIE ET PEINTURE



**G. FAVRE & H. GÖTZ**

7, Rue du Midi

Téléphone 31.072

Henri-Grandjean 7

Vernissages de meubles, Faux-bois et marbres, Enseignes sous verre

Salm & Cie, DI-JeanRichard 23.  
Salvisberg, Chs, M.-A. Calame 10.  
Sandoz frères & Cie, Temple 5.

## Ramoneurs

Rentsch & Coccoz, Crêt-Vaillant 8.

## Relieurs

(Voir aussi *Gainiers*)

Oelklaus, Gustave, Gde-Rue 7.  
Schweizer & Schœpf, Envers 37.  
(voir ann. page 1, Ire partie).  
Widmer, Alb., Grande Rue 30.

## Sages-femmes

Dumont, Marthe, DI-JeanRich. 19.  
Reubi, Marie, Côte 14.  
Schmid, Mme, Collège 9.

## Scieurs

Calame, Ulysse, Verger 14.  
Picard, Marcel, C.-des-Roches 28.  
Rodde, Pierre, Verger 36.  
Société industrielle des bois, S. A.,  
Ecreuses 2.

## Selliers

(Voir aussi *tapissiers*)

Hegel, Fritz, Envers 39.  
Roth, Adolphe, Envers 52.  
Tissot, René, Banque 7.  
Tschanz, Samuel, Envers 17.

## Serruriers

Andelli, Henri, Andrié 8.  
Ferrari, Edouard, Av. Collège 7.  
Neri, Jean, Envers 59.

## Sport, articles de

Forster, Henri, DI JeanRich. 21.

## Tabacs et cigares

Beyner, Chs, Temple 20.  
Emery, Sully-E., Andrié 3.  
Favre, G.-A., Kiosq. Pl. 1er-Août.  
Gauthier, Jacques, Gde rue 24.

Girard, Chs., Vve, M.-A.-Calame 3.  
Hoffmann, Chs, Vve, Marais 11.  
Klenk, Charles, Grand'Rue 21.  
Perrenoud, W., Temple 23.  
Perret, Roger, France 17.  
Rutsch-Wälti, Vve, Côte 16  
Schild, René, DI-JeanRichard 33.  
Visoni, Gabriel, M.-A.-Calame 11.

## Tailleurs

Bommer, Chs, DI JeanRichard 12.  
Fumagalli, Franc., Girardet 68.  
Heynlein, H. & Fils, Temple 13.  
Junod, Ed., France 4.  
Klenk, Otto, DI-JeanRichard 23.  
PÉQUIGNOT, L., DI-JeanRich. 35.

## Tailleuses et couturières

Bandelier, Jeanne, Girardet 47.  
Béguin, Louisa, Progrès 33.  
Bertoncini, Séraphine, G.-Rue 20.  
Biéry, Alice, Crêt-Vaillant 18.  
Chaillot, Hélène, Progrès 37.  
Dessaules, Rosine, Concorde 47.  
Donati, Louise, Banque 11.  
Golay, Hélène-Al., M.-A. Calame 4.  
Grandjean, Sophie, Crêt-Vaillant 30.  
Guyot, Madeleine, Bournot 15.  
Guyot, Mariette, Jx Pélichet 4.  
Hofer-Humbert, F., Envers 62.  
Humbert, Louise, Gare 14.  
Jeanneret-Frêne, Jne-Al., Foyer 21.  
Jenzer-Guex, Alice, Gde-Rue 7.  
Lavizzari, Jne-Elise, Cr.-Vaill. 15.  
Maire, Mathilde, Pont 8.  
Mattern, Emma, Midi 21.  
Matthey, sœurs, Pont 11.  
Maurer, Jeannette, DI-J.Rich. 32.  
Meyer, Ida-Hélène, France 1.  
Muller, Marguerite, Bournot 25.  
Pellaton, Aldine, Andrié 3.  
Perrenoud, Mlle, France 17.  
Racine, Marie, Foyer 8.  
Simon-Matthey, Emma, Temple 19.  
Staub, Irène, Foyer 21.  
Togni, Bluet-Lse, DI-J.Rich. 15.  
Vermot, Julie-Aline, Envers 20.  
Vermot, sœurs, Banque 2.  
Wodtli, Adèle, DI-JeanRichard 13.

## Tapisserie

Castella, Paul, Envers 5.  
 Christian, F., pl. Tple-Allemand.  
 Ducommun, Jules, Progrès 41.  
 Glauser, Henri, Crêt-Vaillant 5,  
 Hegel, Fritz, Envers 39.  
 Maridor, Chs, France 13.  
 Matile S. A., Hry-Grandjean 2.

**Matthey, Karvel**, Côte 14.  
 Roth, Adolphe, Enve s 52.  
 Sauser, Herm., Grande Rue 1.  
 Sunier, Henri, Envers 55.  
 Tissot, René, Banque 7.  
 Tschanz, Samuel, Envers 17.

## Teinturerie

**BAYER, P.**, Dépôt: Mme Mercier-Jacot, Temple 5.  
**HUMBERT, TELL. J.** Piguët, succ.  
 Dépôt: Mme Durig-Chochard,  
 Marie-Anne-Calame 14.  
 Pfeiffer, Paul, Envers 54

## Tissus

Blaser, Elisab., Grande Rue 19.  
 Dreyfus, A., « Grande Maison »,  
 Daniel JeanRichard 17.  
 Perrenoud, J. & Cie S. A., Andrié 5.  
 Vogel, C., M.-A. Calame 16.

## Tricotages

Bähr, Mme, Eroges 18.  
 Fallet, Elisa, Envers 43.  
 Fleuty, Mme, Jeannerets 11.  
 Fox, Eusébie, Tourelles 7.  
 Gaillard, B., Bournot 1.  
 Huguenin, Mme, Collège 2.  
 Rutscho, Mme, Côte 16.  
 Schmid-Thomann, Alf., Gde Rue 20.  
 Steudler, Mme, Avenir 26.  
 Steudler, Fritz Vve, Envers 48.

## T. S. F.

(Voir magasins de musique).  
 Bühler, Georges, Grande-Rue 5.  
 Huguenin, Chs, Dl-JeanRichard 16.

Knœpfler, Jacques, Dl-J.Richard 33.  
 Perrenoud, Willy, Temple 23.  
 Robert, René, M.-A.-Calame 11.  
 Rœhrig, Chs, Collège 2.

## Vélos (commerce de)

Bonnet, R., France 18.  
 Girard, Chs, Vve, M.-A.-Calame 3.  
 Huguenin, Paul, Dl-JeanRichard 15.

## Verreries-Cristaux

Castella, Joseph, France 33.  
 Blaser, Elisabeth, Temple 10.  
 Jost, Christ & Fils, Gde-Rue 40.  
**Sandoz frères & Cie**, Temple 5.  
 Salvisberg, Chs, M.-A. Calame 10.  
 Sté coopérative de consommation,  
 Pont 6, Progrès 47, Progrès 37  
 France 21 et Gde rue 34.

## Vétérinaire

Jobin, Dr Louis, Girardet 4a.

## Vins (commerce de)

**LATOURE, H.**, Vve, Côte 2.  
 Picard, les fils d'Ed, C.-d.-Roch. 6.

## Voituriers

**Besson, André**, Envers 65.  
 Chapuis, S. A., Girardet 45 et 46.  
 Fasnacht, Edouard, Etangs 8.  
**Leuba, Arnold**, France 25.  
 Schmidlin, Robert, Avenir 1.  
**Zutter, Fritz**, Dl JeanRichard 31.  
 (voir ann. page 529, 1re partie).

## ADRESSES DIVERSES

Ecole de Commerce, Dl JRich. 11.



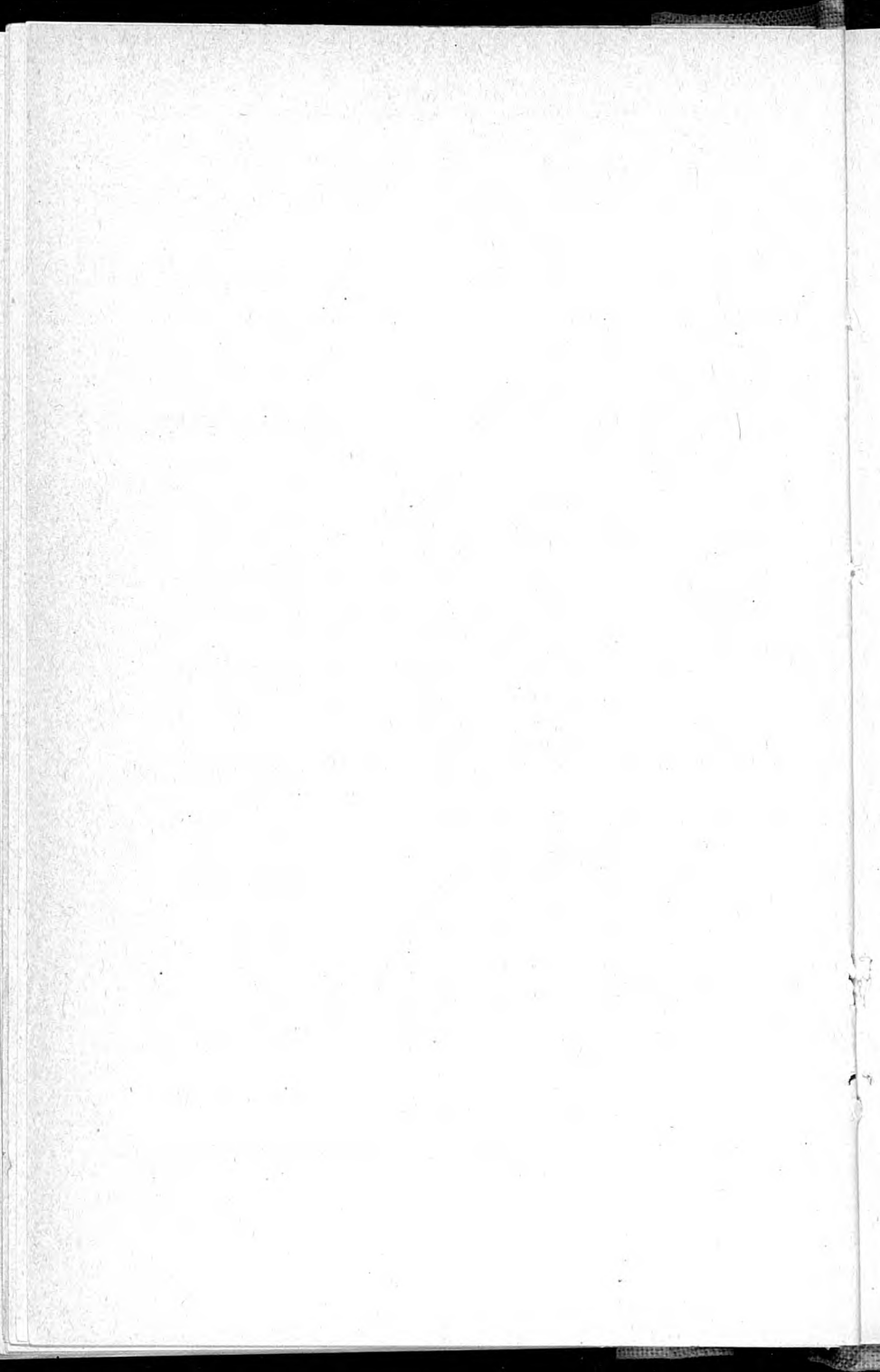

# ADRESSES DIVERSES

N.-B. Toutes les annonces figurent dans la première partie. Les renvois d'annonces indiqués ci-dessous concernent tous la première partie.

## *Les Brenets*

Hôtel-Pension de la Couronne. — Voir annonce page 538.

## *Neuchâtel*

Bouvier Frères, champagne. — Voir annonce page 501.

Calorie, chauffages centraux. — Voir annonce page 6.

CRÉDIT FONCIER NEUCHATELOIS. — Voir annonce page 432.

CRÉDIT SUISSE. — Voir annonce 1<sup>re</sup> page couverture.

MADLIGER & BERNASCONI, ing., Entreprise de travaux publics.

Restaurant Beau-Rivage, quai Osterwald. — Voir annonce page 509.

## *Saint-Blaise*

Perrier, Chs & Co, Vins. — Voir annonce page 6.

## *Auvernier*

Cerf, Aline, Hôtel du Lac. — Voir annonce page 530.

Chautems, Jean, Hôtel du Poisson. — Voir annonce page 507.

Clerc, A., Hôtel Bellevue. — Voir annonce page 544.

## *Cormondrèche*

Cornu J.-Ed., Vins. — Voir annonce page 537.

## *Cortailod*

Compagnie Viticole de Cortailod, Vins. — Voir annonce page 527.

## *Couvet*

Marendaz, N., Pâtisserie-Tea-Room. — Voir annonce page 498.

**Yverdon-les-Bains**

**HOTEL DE LA PRAIRIE.** — Voir annonce page 455.

**Fribourg**

**L'Industrielle S. A.,** Cartonnages. — Voir annonce page 488.

**Vevey**

**Blank & Co.,** Vins français. — Voir annonce page 527.

**Cully**

**Contesse, Henri S. A.,** Vins. — Voir annonce page 5.

**Genève**

**Hôtel Touring Balance.** — Voir annonce page 172.

**Saint-Imier**

**Banque Populaire Suisse.** — Voir annonce page 495.

**Soleure**

**Les Fils de François Wyss,** établissement horticole. — Voir annonce page 522.

**Valence** sur Rhône (France)

**BARRE, P. & Co,** Vins. — Voir annonce page 546.

---

LA

BÂLOISE

COMPAGNIE  
D'ASSURANCES  
CONTRE LES RISQUES  
DE TRANSPORT  
A BALE  
FONDÉE 1864



## GARANTIES DE LA COMPAGNIE:

Capital social . . .	Fr. suisses	5 000 000
dont 40 % versés		
Fonds de réserve . Fr.	„	2 450 000
Réserves techniques . Fr.	„	7 129 700
		<b>Fr. suisses 14 579 700</b>

Agence générale: **A. GOGLER Publicité**, Société anonyme  
LA CHAUX-DE-FONDS

# COMPLET MESURE COMPLET CONFECTION

pour hommes, jeunes gens et enfants

**CHEMISERIE TOUS GENRES  
CHAPELLERIE - CRAVATES**

# A. JACOT

**LA CHAUX-DE-FONDS**

**Léopold-Robert 47      Téléphone 22.162**

## TABACS - CIGARES - CIGARETTES

# B. Vermot

Successeur de **A. JACOT**

LÉOPOLD-ROBERT 59

TÉLÉPHONE 22.116

*Articles pour Fumeurs*

*Cartes Postales*

*Journaux*





**F I D U C I A I R E**  
**CH. JUNG-LEU**

**LA CHAUX-DE-FONDS**

LÉOPOLD-ROBERT 42 - TÉL. 23.899

ORGANISATIONS  
EXPERTISES  
COMPTABILITÉ  
B I L A N S  
ASSURANCES  
CONTENTIEUX  
G É R A N C E S

**DEPUIS 20 ANS**  
**LE LIVRE DES ADRESSES**  
**DE LA CHAUX-DE-FONDS**  
**ET LE LOCLE**  
est imprimé et relié  
chez

**METTLER** S.  
A.  
ARTS GRAPHIQUES  
LA CHAUX-DE-FONDS

# BANQUE CANTONALE NEUCHATELOISE

Garantie de l'Etat  
Siège central : NEUCHATEL

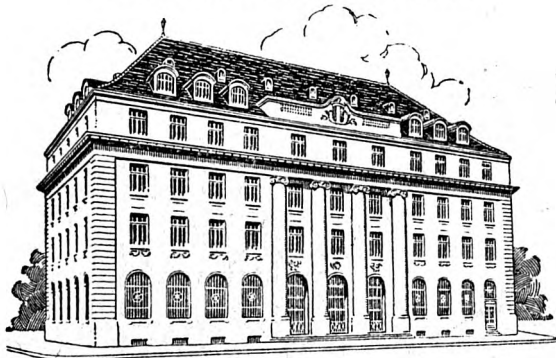

Hôtel de la Succursale de La Chaux-de-Fonds

**TOUTES OPÉRATIONS DE BANQUE**

**SI VOUS VOULEZ...**

acquérir un mobilier solide, pratique et  
élégant, adressez-vous à la

**FABRIQUE DE MEUBLES  
J. MARELLI  
LA CHAUX-DE-FONDS**

TÉLÉPHONE 21.300

CHAPELLE 6



**Les plus grands choix  
Garantie sur facture**



**CABINET  
DENTAIRE**

**DOUILLOT**

**TECHNICIEN-DENTISTE  
Parc 31 Tél. 24.166**

EDIVINNY  
COMPTOIR GÉNÉRAL IVERRAIN  
COMPTOIR RUDOLPH

**COMPTOIR GÉNÉRAL**  
de Matériaux de Construction S. A.  
**COMBUSTIBLES!**

RUE DANIEL-JEANRICHARD 14

**CARBURANTS S. A.**  
BENZINE BENZOL  
HUILES MAZOUT

TÉLÉPHONE  
24.444

**ANNUAIRE**  
LA CHAUX-DE-FONDS  
ET LE LOCLE  
**1934**







