

BIBLIOTHÈQUE
DE
LA CHAUX-DE-FONDS

U

N° 14.853..

Le Comité recommande aux lecteurs de
ne pas endommager le volume et de
ne le garder que le temps nécessaire



ENTREPRISE DE

MADRIGAL & DEBIVASCONE

NOIIOHOTOI

Constructions

Canton
Rue Léopold Robert 29
Téléphone
22.393

*Chemiserie
Chapellerie
Fourrures*

**VINS
LIQUEURS**

A. CRIBLEZ & C^o

LA CHAUX-DE-FONDS
Téléphone 23.882

TRENTE-SEPTIÈME ÉDITION

ANNUAIRE DES ADRESSES
LA CHAUX-DE-FONDS ET LE LOCLE

PRIX : FR. 5.— **1933** PRIX : FR. 5.—

Editeur: A. GOGLER PUBLICITE - Société Anonyme
LA CHAUX-DE-FONDS, RUE DU PARC, 9 TER
TOUS DROITS RÉSERVÉS

METTLER S. A. - IMPRIMEURS

CRÉDIT SUISSE

PLACE PURRY **NEUCHÂTEL** TÉLÉPHONE 12.60

COMPTE DE CHÈQUES POSTAUX: IV 815

CAPITAL et RÉSERVES Fr. 204.000.000.—

SPÉCIALEMENT ORGANISÉS POUR TOUTES OPÉRATIONS DE TITRES,
NOUS POUVONS VOUS OFFRIR DE RÉELS AVANTAGES POUR

**SOUSCRIPTIONS - ARBITRAGES - ORDRES DE BOURSE
GARDE ET GÉRANCE DE TITRES**

LA DIRECTION RÉPONDRA AVEC PLAISIR AUX DEMANDES DE
RENSEIGNEMENTS QUE VOUS POURRIEZ LUI ADRESSER

Banque Fédérale

Société Anonyme
La Chauc-de-Fonds

CAPITAL Fr. 100,000,000.—

FONDATION 1863



RUE LÉOPOLD-ROBERT
48-50-52

TÉLÉPHONES
NOS 23.491 A 23.496

ADRESSE TÉLÉGRAPHIQUE
FEDRALBANK

— *Toutes opérations de Banque.* —

FUNKTON RADIO SUISSE

Usine aux PONTS-DE-MARTEL

Récepteur populaire
3 Lampes

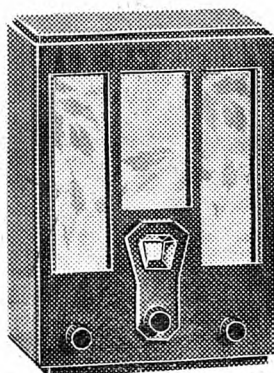

Au prix
incroyable

de
Fr. 195.-

Cliché du type populaire

Type „332 W“ 4 Lampes
à Fr. 295.—

Seulement pour courant alternatif

Tonalité incomparable

Sélectivité absolue

Favorisez l'industrie nationale!

En vente dans tous les magasins de radio

Hôtel - Grand Café-Restaurant
Ariste Robert
 Cuisine Française Cave soigné

ORCHESTRE

Bière de Munich et Pilsen

Nombreux journaux - Billards



IMPRIMERIE STADLIN
STOLL & PERRENOUD, succ.
 LA CHAUX-DE-FONDS - TÉLÉPH. 22.294

TRAVAUX SOIGNÉS - CLICHÉS - DESSINS - IDÉES

Favorisez

PÂTES ALIMENTAIRES

"ALPINA"

LA FERRIÈRE

l'industr

toujours



régional

L. HUBER, La Ferrière

DEMANDEZ PARTOUT LES

Grands Vins du Valais



CHÂTEAU-CONTHEY
fendant supérieur

BRÛLEFER
fendant de Sion

SION PETILLANT

MOLIGNON

CLOS du CHÂTEAU
Dôle cuvée Réservee

MONT-FLEURI
Johannisberg

Swiss Sparkling

MONT-CERVIN

HOIRS CHARLES BONVIN FILS SION

MAISON FONDÉE EN 1858



Représentant :

GEORGES THIÉBAUD

Case postale 7677

Téléphone 4.39

NEUCHÂTEL

HENRI GRANDJEAN

LA CHAUX-DE-FONDS

Téléphone 24.473

Expédition d'Horlogerie

Service express pour les Etats-Unis

Agent de la FRENCH LINE et de la CANADIAN PACIFIC

Camionnage officiel C.F.F. - Agent de la „Sesa“

Déménagements par Camions-Automobiles

Agence et dépôt: BENZINE et PÉTROLE „B P“

ENFIN! JE VOIS



AVEC LES
VERRES IENAPHAQUES

Institut d'Optique

E. BREGUET

SPÉCIALISTE

4, Rue de la Serre, 4

LA CHAUX-DE-FONDS

Verres correcteurs pour toutes les vues défectueuses

Consultations tous les jours

Baromètres - Thermomètres - Jumelles

Fabrication - Réparations



ROBERT-TISSOT & FILS

IMPRIMEURS

LA CHAUX-DE-FONDS
PARC 41 - TÉLÉPH. 22.125

IMPRIMENT TOUT

Grands Vins Vaudois
H^{RI} CONTESSE S. A.
CULLY

Téléphone 42.117

DÉZALEY „Etoile de Lavaux“
„Clos de la Crochettaz“

EPESES — ST-SAPHORIN

AIGLE — YVORNE — VILLENEUVE

BERGER-GIRARD

18, RUE NEUVE

LA CHAUX-DE-FONDS

*Chaussures
de luxe
et de qualité*



La Maison

Heit Frères

Grande Couture

Avenue du Théâtre 1

LAUSANNE

Téléphone 24.569



Modèles de Paris

en Robes - Manteaux - Costumes tailleurs et sports

Nouveaux Prix



Milieu Mars et Milieu Septembre

à La Chaux-de-Fonds Hôtel Fleur-de-Lys

Une grande Marque Française

1795

CHAMPAGNE

1862



DE LOSSY

CAVES ET VIGNOBLES à

RILLY-LA-MONTAGNE (Marne) près Reims

Agent pour la Suisse: **M. Georges THIÉBAUD**

Case postale 7677

NEUCHÂTEL

Téléphone 4.39

PRÉFACE

Nous avons l'honneur de présenter la Nouvelle Edition 1933 de l'Annuaire des adresses de La Chaux-de-Fonds et Le Locle.

Le principe de ce livre d'adresses est de donner la liste aussi complète que possible des habitants stables de ces localités.

Cet indicateur, qui paraît chaque année en mars ou avril, a été revu et corrigé avec soin.

Il contient

Pour LA CHAUX-DE-FONDS :

1. La liste des habitants classés par ordre alphabétique des rues, avec le nom pour chaque immeuble du propriétaire et du gérant.
2. Adresses des habitants stables classés par ordre alphabétique.
3. Le chapitre des adresses professionnelles.
4. La liste des principales Sociétés.
5. La liste des Agriculteurs.

Pour LES PLANCHETTES et LA SAGNE :

La liste des Agriculteurs.

Pour LE LOCLE :

1. La liste des habitants classés par ordre alphabétique des rues, avec le nom pour chaque immeuble du propriétaire et du gérant.
2. La liste des habitants stables classés alphabétiquement.
3. L'ordre professionnel.

Pour d'autres Localités :

De nombreuses adresses de Maisons recommandées.

Nous ne prétendons pas que ce livre soit parfait. Du reste, les nombreuses mutations de domiciles rendant nécessaire une nouvelle édition d'année en année, nous serons en mesure d'améliorer cette publication au mieux des intérêts de la Clientèle.

A. GOGLER PUBLICITÉ
SOCIÉTÉ ANONYME

Combustibles des meilleures provenances

pour usage domestique, industriel et chauffages centraux

Bois de chauffage **Tourbe malaxée**

Livraison prompte et consciencieuse

*Les commandes sont prises dans tous nos
Magasins et au Bureau*

Coopératives Réunies

Téléph. 21.471

Rue des Entrepôts 7



La vente du timbre-impôt à La Chaux-de-Fonds suit une marche réjouissante, ainsi que le prouvent les chiffres suivants :

1910	Fr.	5,752.25
1920	»	26,170.75
1930	»	184,919.25
1931	»	157,889.—
1932	»	144,477.—

CONTRIBUABLES! développez toujours plus cette institution qui permet aux petites bourses d'acquitter leurs contributions communales dans les délais et d'éviter les frais de surtaxe et de poursuite.

On se procure des estampilles de 1, 2, 5, et 10 Fr. dans les dépôts.

Autorités de La Chaux-de-Fonds

Préfecture

Ancien Hôtel des Postes, 2me étage, côté Est, (Léopold-Robert 34).

Préfet et personnel

Romang, Auguste, préfet.
Blanc, Alphonse, substitut.
Affolter, Emile, 1er secrét.
Wenger, Armand, secrét.-adj.
Leuba, J.-Ph., secrét.-adjoint.
Matthey, André, commis.
Girardier, Henri, expert automob.

Chef de section

Kuenzi, Fritz.

Bureau du Géomètre

Ducommun, Charles, adjoint du géomètre cantonal.
Bandelier, Jean, aide géomètre.
Golay, Paul, aide géomètre.

Tribunal I

Hôtel Judiciaire

Registre foncier

Etter, Adrien, Président.
Payot, Jean, suppléant.
Greub, Adolphe, greffier.
Aubert, Alfred, sub., cons. du R. f.
Kneuss, Henri, commis greffier.
Zimmermann, Arm., commis greff.

Tribunal II

Hôtel Judiciaire

Dubois, Georges, Président.
Payot, Jean, suppléant.
Sieber, Charles, greffier.
Weick, Henri, commis greffier.
Jauch, Roger, commis greffier.

Autorité tutélaire

Dubois, Georges, Président.
Breguet, Edmond, assesseur.
Wasserfallen, Ed., assesseur.

Office des poursuites et faillites

Hôtel Judiciaire.

Office des poursuites et faillites.
Registre du commerce.
Registre des Régimes matrimoniaux.
Registre des pactes avec réserve de propriété.
Chopard, Arthur, préposé.
Thomas, Jules, subst. office faillit.
Gorgerat, Paul, substitut et caissier à l'office des poursuites.

Section

Impôts communaux arriérés

Sausser, Charles, adjoint au percepteur des contributions.
Eymann, Chs, ag. pours. fiscales
Burgin, Gottl., » » »
Balderer, Arn., » » »

Parquet

Procureur général.
Marchand, André, avocat, subst.

Juge d'Instruction des Montagnes

Promenade 20

Béguin, Georges, juge.
Grossen, Berthold, greffier.

Commissaire de police

Promenade 20

Hainard, Ulysse.

VI^{me} brigade de gendarmerie

Bâtiment des prisons, Promenade 20.

Hainard, Ulysse.

Tribunal des Prud'hommes

Hôtel Judiciaire

Duvanel, Paul, président.

Chambre cantonale du commerce, de l'industrie et du travail

Léopold-Robert 34.

Président : C. Girard-Gallet.
Secrétaire Général. Muller, Léon.
Secrét.-adj. : Juillard, Ernest.

Inspect. cant. des apprentissages

Inspecteur : Jaccard, Paul.

Chambre suisse de l'horlogerie

Serre 58

Président : Tissot, Edouard.
Secrétaire général : Amez-Droz A.

Conseil général

Président : Léon Morf.
1er-vice-prés. : Frossard, Léon.
2me-vice-prés. : Røemer, Emile,
Secrétaire : Naine, Ariste.
Vice-secr. : Montandon, Ernest.
Schelling, Gaston, questeur.
André Bubloz, questeur.

Amez-Droz, Albert-Jules.
 Béguin, Emile.
 Besse, René.
 Bourquin, Jean, Dr.
 Chapuis, Edouard.
 Dubied, Emile.
 Dubois, Georges.
 Eberhard, Georges.
 Eymann, Fritz.
 Eymann, Jean.
 Fatton, Walther.
 Fluhmann, Jean.
 Gafner, Robert.
 Gentil, Marcel.
 Grandjean, Raoul.
 Guye, Samuel.
 Itten, Marcel.
 Joliat, Henri Dr.
 Junod, Auguste, Dr.
 Junod, Francis.
 Kramer, Edmond.
 Lauener, René.
 Luginbuhl, Arthur.
 Montandon, Henri.
 Moser, Ernest.
 Poyard, Georges.
 Rais, Albert.
 Renner, Armand.
 Reutter Fritz.
 Robert, Auguste.
 Ummel, Charles.
 Vaucher, Marc.
 Wasser, Emile.
 Wuthier, Georges.
 Girard, Albert, secrét.-rédacteur.

Conseil communal

Hôtel communal, Serre 23

Stæhli, Paul, président, administration intérieure, assistance ressortissants, archives, chancellerie, police, état-civil et gérance.
 Vaucher, Louis, vice-président, travaux publics, police du feu, service de sûreté contre l'incendie et forêt.
 Brandt, Camille, secrétaire, finances, cultes, instruction publique, off. du trav., assur.-chômage.
 Guinand, Hermann, directeur des services industriels, (eau, gaz, électricité).

Breguet, Edmond, assesseur.
 Hoffmann, Jean, assesseur.
 Maire, Albert, assesseur.

Fonctionnaires communaux

Présidence et Chancellerie

Girard, Albert, secrétaire-chancel.

Finances

Hôtel communal, Serre 23

Evard, Darcourt, compt. comm.
 Stauss, Louis, percep. des contr.

Direction de l'Hôpital

Arbres 41

Humbert, Numa, administrateur.

Police

Marché 18

Dubois, Adrien, secrét.-caissier.

Police sanitaire

Graber, Roland, inspect. sanitaire.
 Cavin, Eugène, caporal sanitaire.

Police des habitants

Moser, Ernest, chef et préposé à la police des habitants.

Etat-civil

Hôtel-de-Ville

Berthoud, Ad., off. de l'état civil.
 Vaney, Edmond, substitut.

Assistance et ressortissants

Juventuti, Collège 9.

Schelling, Louis, chef de bureau.
 Chervet, Paul, secrét.-caissier.
 Dubois, Fernand, enquêteur.

Office du Travail - Assurance chômage

Marché 18

Préposé : Crevoisier, Alfred.

Abattoirs

Dr Besse, Jules, direct.-vétérin.
 Stauss, Albert, sec.-comptable.
 Ruh, Jean, serg. sanit., suppléant de l'inspecteur des viandes.
 Courvoisier, Léopold, suppléant de l'inspecteur des viandes.

Garde communale

Hôtel-de-Ville

Bois, Alfred, adjudant-chef.

Postes

1. Hôtel-de-Ville. 2 Abeille.

Travaux publics

Marché 18.

Hausamann, Alb., chef des services techniques.

Eigenheer, Ernest, architecte-adjoint.

Glohr, Gottlieb, contrôleur des nouv. construct., des échafaudages et de la police du feu.

Furter, Gérald, chef adjoint du Service de la Voirie.

Jeannin, Rob., secrétaire-caissier.

Matthey, Adrien, dessinateur.

Services industriels

Collège 30

Guinand, Hermann, directeur.

Jaccard, Paul, ingénieur du service des eaux et du gaz.

Pellaton, Gilbert, ingénieur-élect. Grieshaber, Paul, secrétaire de la direction.

Debrot, Armand, compt., chef. bur.

Dubois, John, caissier.

Service du gaz et des eaux

Collège 30

Boss, Fritz-Ali, chef de service.

Godat, Hri, premier magasinier.

Boss, Edouard, chef appareilleur.

Macquat, Paul, préposé à la vente du coke.

Service électrique

Collège 32

Gerber, Willy, magasinier.

Giovannoni, Ami, chef du service de l'électricité.

Wirth, Gust., chef appareilleur du service de l'électricité.

Bornand, Emile, vérificateur des compteurs électriques.

Jaquet, Eugène, mécanicien chef.

Service de sûreté

Bureau, Hôtel-de-Ville

Pillonnel, Adolphe, major.

Commission scolaire

Guinand, Hermann, président.

dir. des écoles prim.

Bauer, Léon, administrateur.

Rochat, Julien, secrét. des Ecoles primaires.

Lalive, Aug., dir. du Gymnase.

Humbert, Madeleine, secrétaire des Ecoles secondaires.

Dr Gges Guye, médéc. des écoles.

Technicum.

Progrès 38 et 40

Robert, Auguste, président.

Guye, Samuel, directeur de la section d'horlogerie.

Schenkel, Henri, direct. de la section de mécanique.

Hirschi, Jean, directeur de la section de l'Ecole d'Art (Collège industriel).

Châtelain, Arnold, secrét.-compt.

Ecole supérieure de Commerce

1er Août 33

Jeanneret, Samuel, président.

Amez-Droz, Jules, directeur.

Schelling, Gaston, secrétaire de la Commission.

Richard, Marguerite, secrétaire de la Direction.

Inspectorat des Forêts

Montagne 9

De Choudens, Gabriel, inspecteur.

Bureau de Contrôle

Serre 58

Huguenin, Marcel, chef de bureau.

Gogler, Alphonse, président.

Bureau de l'Assistance Bernoise

Hôtel judiciaire

Fassnacht, Emile, correspondant.

Table Générale des Matières

PREMIÈRE PARTIE : La Chaux-de-Fonds

Autorités de La Chaux-de-Fonds	Pages IX
Adresses par ordre de rues. — La Chaux-de-Fonds	17

	Pages		Pages
Agassiz	17	Côte	41
Alexis-Marie Piaget	18	Couvent	41
Arbres	20	Crêt	41
Arêtes.	20	Crêtets	43
Aurore	20	Crêt-Rossel	44
Avocat-Bille.	21	Croix-Fédérale	44
Balance	21	Cure	44
Banneret.	22	Daniel-JeanRichard.	45
Bassets	23	David-Pierre Bourquin.	47
Beauregard	23	Docteur Dubois.	48
Beau-Site.	23	Docteur Kern	48
Bel-Air	24	Doubs.	48
Bellevue	24	Douze Septembre	54
Bois	25	Emancipation	54
Bois-Gentil	25	Entrepôts.	54
Boucherie	25	Envers	54
Bd de la Liberté	25	Epargne	55
Breguet	26	Eperon	56
Buissons	26	Est.	56
Célestin Nicolet.	26	Fiaz	56
Cernil-Antoine	26	Fleurs.	57
Champs	27	Frênes	58
Chapelle	28	Fritz-Courvoisier	59
Charrière.	28	Général Dufour.	63
Chasseral.	32	Général Herzog.	63
Chasseron	32	Gibraltar.	63
Chemin-de-Fer.	33	Granges	64
Cheminots	33	Grenier	65
Clématites	33	Helvétie	66
Collège	34	Hêtres	66
Combe-Grieurin.	36	Hirondelles	66
Combettes	38	Hôtel-de-Ville, Rue.	67
Commerce	38	Hôtel-de-Ville, Place	70
Concorde.	40	Industrie	70

	Pages		Pages
Jacob Brandt	73	Progrès	136
Jaquet-Droz	75	Promenade	144
Jardinets	77	Puits	145
Jura	78	Ravin	147
Léopold-Robert	78	Recorne	148
Liberté	25	Recrêtes	148
Locle	87	Réformation	149
Loge	87	Régionaux	149
Manège	88	Repos	149
Marché	88	République	149
Montagne	89	Retraite	150
Montbrillant	89	Rocher	151
Moulins	90	Rochettes	151
Neuve, Rue	91	Ronde	151
Nord	92	Serre	153
Numa Droz	100	Signal	159
Olives	113	Sophie-Mairet	159
Ormes	113	Sorbiers	160
Paix	113	Stand	160
Parc	119	Stavay-Mollondin	161
Passage du Centre	129	Succès	161
Passage de Gibraltar	129	Temple-Allemand	162
Pestalozzi	129	Terreaux	166
Philippe-Henri-Matthey	129	Terte	168
Place d'Armes	131	Tête-de-Ran	168
Place Neuve	131	Tilleuls	169
Pont	132	Tourelles	169
Postiers	133	Tuileries	170
Pouillerel (Chemin de)	134	Tunnels	170
Premier-Août	134	Versoix	171
Premier-Mars	134	Vieux-Cimetière	171
Président Wilson	136	Vieux-Patriotes	171
Prévoyance	136	Vingt-deux-Cantons	171
		Winkelried	172
Adresses par ordre alphabétique — La Chaux-de-Fonds			174
Adresses professionnelles — La Chaux-de-Fonds ;			
a) Horlogerie			414
b) Professions libérales, commerce, arts et métiers			431
Annonces			488
Sociétés de La Chaux-de-Fonds			557
Agriculteurs des environs de La Chaux-de-Fonds			566
» des Planchettes			568
» de la Sagne			569

Seconde Partie

LE LOCLE

	Pages	Pages	
Autorités du Locle	1		
Adresses par ordre des rues	3		
	Pages	Pages	
Alexis-Marie Piaget	3	Hôpital	32
Andrié	4	Hospice	32
Argillat	4	Hôtel-de-Ville	32
Avenir	4	Industrie	32
Banque	5	Invisible	33
Beau-Site	5	Jambe Ducommun	33
Bellevue	6	Jardin	33
Bied	7	Jean d'Aarberg	33
Billodes	7	Jeannerets	33
Blanc (chemin)	9	Jehan-Droz	35
Bournot	9	J.-F. Houriet	36
Calame, Marie-Anne	10	J.-J. Huguenin	36
Cent-pas	11	Joux Pélichet	37
Chalet	11	Lion d'Or	37
Chapelle	11	Malakoff	37
Châtelard	11	Malpierres	37
Collège	12	Marais	38
Combe Sandoz	13	Mi-Côte	39
Concorde	13	Midi	39
Côte	14	Monts	40
Côte des Billodes	15	Nord	41
Crêt-Perrelet	15	Petits-Monts	41
Crêt-Vaillant	16	Petit-Moulin	41
Daniel JeanRichard	18	Pillichody	41
Envers	20	Pont	41
Eroges	22	Prés d'Amens	42
Etangs	23	Progrès	42
Fiottets	23	Raisin	43
Fleurs	24	Raya	43
Foule	24	Reçues	43
Foyer	24	Sapins	44
France	25	Saules	44
Gare	27	Soleil d'Or	44
Georges Favre	28	Sylvain Mairet	44
Girardet	28	Technicum	44
Grande-Rue	29	Temple	44
Henry-Grandjean	31	Tourelles	45
Adresses par ordre alphabétique			46
» » » professionnel			
a) Horlogerie			124
b) Professions libérales, commerce, arts et métiers			127
Autres localités. Adresses diverses			141

Gérance d'Immeubles

ACHAT et VENTE

E. Robert-Tissot

NOTAIRE

LA CHAUX-DE-FONDS

Téléphone 24.459

Léopold-Robert 4

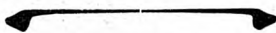

Recouvrements
Fisc

Installations sanitaires

Chauffages centraux

Travaux de ferblanterie



G. Fetterlé

La Chaux-de-Fonds

7, Rue du Versoix, 7

Téléphone 21.319

ERNÉST
BUREAU D'AFFAIRES

GÉRANCES
 CONTENTIEUX
 ASSURANCES
 FIDUCIAIRE
 COMPTABILITÉ
 TRANSACTIONS IMMOBILIÈRES

SERRE 83 — TEL. 21.332
LA CHAUX-DE-FONDS

ENTREPRISE DE POMPES FUNÈBRES

TÉLÉPHONES : Jour et nuit 24.471

E. GUNTERT

Fabrique et magasin : **Numa-Droz 6** Domicile : **Numa-Droz 6**

Collaborateur de **S. Mach** pendant 23 ans



CERCUEILS Tachyphages - Bois - Crémation

On se charge de toutes les démarches et formalités

Transport d'auto

Articles mortuaires

Rapports officiels et prospectus sur demande

Prix modérés

Adresses des Habitants

par ordre alphabétique des rues

NOTE.— Dans cette liste figurent essentiellement les chefs de ménage.

La liste des adresses par ordre alphabétique, qui forme le chapitre suivant, est plus complète. C'est aussi la plus consultée.

Pour chaque numéro de maison, le nom du propriétaire et éventuellement celui du gérant, sont placés en tête de la colonne, qu'ils habitent la maison ou non.

Agassiz (Rue)

- 5 Commune, propr.
Bergère, René, soud. assort.
Amstutz, Aug., remonteur.
Ritter, Herm., magasinier.
Baer, Alb., aide pharmacien.
Gindraux, Chs, boîtier.
Frutschi, Franç., mécanicien.
Gyger, Jos., mécanicien.
Reymond, Pierre, prof. Gymn.
- 7 Commune, propr.
Thiébaud, Cam., facteur.
Berthoud, Emile, pos. cadrans.
Schaller, Jules, doreur.
Matthey, Henri, instituteur.
Pellaton, Gaston, fournit.
Kohler, Simon, chauff. C. F. F.
Droz, Georges, empl. post.
Gendre, Pierre, commis.
- 9 Commune, propr.
Walther, Georges, commis.
Kohly, Herm, cond. mach.
Matthey, Adrien, dessinateur.
Humbert, Louis, empl. C. F. F.
Mayer, Gs, instituteur.
Dubois, Marcel, commis.
Bahon, André régleur.
Montandon, Ern., secr. F.O.M.H.
- 10 Commune, propr.
Girard, Chs, emboîteur.
Favre, René, remonteur.
Zumsteg, Arthur, mécanicien.
Cuenat, Louis, horloger.
- 10 Robert, Aug., remonteur.
Müller, Marcel, remonteur.
Muller, Chs, magasinier.
- 11 Commune, propr.
Maître, Will., boîtier.
Maistre, Alb., boîtier.
Lehmann, Lina Vve, ménag.
Schlappi, Pierre, tonnelier.
Diacon, Maur., empl. coop.
Gindraux, Edm., boîtier.
Schneider, Gges, commis.
Glardon, Ernest, cond. C.F.F.
- 12 Commune, propr.
Badstuber, Fritz, manoeuvre.
Wehren, Marcel, boîtier.
Moser, Julima, ménagère.
Sandoz, Walther, boîtier.
Jaquet, Paul, empl. C. F. F.
Calame, Louis, termineur.
Rognon, Gges, remont.
Maire Chs, emboîteur.
- 13 Commune, propr.
Graber, Roland, insp. sanit.
Iberg, Paul, lithographe.
Baer, Henri, commis.
Marendaz, Frédéric, s. profess.
Roschy, Arn., échappements.
Linck, Ernest, commis.
Châtelain, Arnold, représent.
Girard, Tell, pivoteur.
- 14 Commune, propr.
Grosbéty, Albert, coiffeur.
Tripet, Alb., magasinier.
Fahrny, Will., remonteur.

HUILES MARC REYMOND - HUILERIE L'ÉPI SAVONS

Envers 16 — Téléphone 24.333

- 14 Tripet, Robert, mécanicien.
Proelochs, Gaston, boîtier.
Meschler, Estelle, commis.

Alexis-Marie Piaget (Rue)

- 1 Widmer, Alcide, propr. et ca-
fetier.
- 7 Hoirie Robert-Nicoud, propr.
Curti, Lucien, cond. machines.
Monnot, J.-Luc., Vve, mén.
Nydegger, Alf., boîtier.
Kernen, Emile, s. profess.
- 9 Hoirie Robert-Nicoud, propr.
Robert-Nicoud, Chs. rentier.
Grandjean, Emma, Vve, mén.
Robert, Laure, ménagère.
Kernen, Elise, ménagère.
- 13 Robert-Brandt, Olga, propr.
(Gér.), Robert-Tissot, Chs, Pro-
grès 63 a.
Sausser-Cattin, Marie, mén.
Ducommun, Hri, m. éc. horlog.
- 15 Romanet, Pl, propr. et cord.
Sester, Robert, horloger.
Tripet, Ernest, mécanicien.
- 17 Becker, Edmond, propr.
(Gér.) R. Bolliger, Fr.-Courv. 9.
Sandoz, César, remonteur.
Zürcher, Jean, commis.
Beuchat, Georges, commis.
Bossi, Chs, ferblantier.
Ingold, Ernest, commis.
Vaucher, Jean, bijoutier.
Grellet, Marcel, boîtier.
Humm, Robert, commis.
Perret-Favre, Alex., visit.
- 19 Becker, Théodore, propr.
(Gér.) E. Henrioud, Paix 33.
Dubois, Léon, boîtier.
Donzé, Edmond, nickel.
Hirschy, Louis, remonteur.
Girard, W., régleur.
Baillods, Jules, profess.
Perret, Georges, ressorts.

- 21 Bross, Arthur, propr. et représ.
Bandelier, Alph., Vve, ménag.
Aubert, Juliette, pianiste.
Hofstetter, Sam., visiteur.
Bugnon, Jean, ressorts.
Jeanneret, Armand, commiss.
Ducommun, Jean, mécanic.
Baume, Paul, Vve, ménag.
- 28 Schneider & Brunner, prop.
(Gér.) Blanc, Alp., Léo. Rob. 66.
Aubry, Paul, représentant.
Godat, Arnold, remonteur.
Seiler, Henri, comptable.
Cariat, Chs, aide pharmac.
Maeder, Samuel, ressorts.
Jampen, Adolphe, graveur
Rochat, Julien, secr. des Ecoles.
Frey-Lugeon, Fritz, man.
- 29 Tschupp, Marie, propr.
Nussbaum, Arnold, fab. d'horl.
Gigon, Antoine, boîtier.
Etienne, Chs, échappements.
Kirchhof, Arth., horloger.
Baume, Irène, couturière.
Dombald, Jeanne, horlogère.
Aebischer, José, épicerie.
Perret, Roger, charpentier.
Dubois, Georgette, horlogère.
- 31 Tschupp, Marie, propr. et mén.
Allioli, René, m. coiffeur.
Haldimann, Wm, ressorts.
Meyer, Georges, mécan.
Dalcher, Frédéric, horloger.
Juillerat, Paul, horloger.
Sandoz, Henri, serrurier.
- 32 Graber, Alb, propr. et fonction.
Reverchon-Jaquet, G., f. cadr.
Conzelmann, René, mécanicien.
Hellmann, Fritz, chef de bureau.
Hippenmeyer, Edg., commis.
Jaquet, Henri, industriel.
Emery, Jean, architecte.
Kohler, Julia, vendeuse.
Driscoll, Wm, coupeur.
Emery, Ulysse, pasteur.
- 35 Collège, Commune, propr.
Châtelain, Vve Bertha, conc.

MAISON MODERNE ^{S.}/_{A.} - **Chemiserie**

Rue Léopold-Robert 62

- 45 Balanche, C. Vve, prop. et rent.
(Gérant) E. Henrioud, Paix 33.
Heyraud, Andrée Vve, régl.
Ducommun, Jean, manoeuvre.
Steiner, André, jardinier.
Savoie, Albert, rentier.
Perregaux, René, remonteur.
Savoie-Robert, César, remont.
Sandoz, Adrien, étamp.
- 47 Balanche, A. Vve, propriétaire.
(Gérant) E. Henrioud, Paix 33.
Jacot, Numa, commissionnaire.
Kundert, Julia, o. fabr.
Bourquin, Roger, régleur.
Freitag, Jean, boîtier.
Balanche, Marcel, visiteur.
Freitag, Aloïs, boîtier.
Bourquin, Achille, pivot.
Brandt, Justin, pendants.
Lemrich, Gustave, o. cadrans.
- 49 Sandoz, Alfr., prop. et horlog.
Zumbrunnen, Walther, cadrans,
Schirmer, Henri, camionn.
Sandoz, Germain, commerçant.
- 51 Brunner-Schneider, Mme, prop.
(Gér.) Blanc, Alp., Léo-Rob. 66.
Vernier, Joseph, manoeuvre.
Wenger, Paul, ressorts.
Besançon, Paul, horlog.
Jeanneret, Henri, régleur.
Zybach, Gges, remont.
- 53 Lehmann, Ida, Vve, propr. et mén.
Bodemer, Herm., bijoutier.
Quéloz-Pico, Joseph, bijoutier.
Sagne-Juillard, Amélie, s. prof.
Béguelin, Armand, mécanicien.
- 54 Ducommun, G. et C., S. A.,
prop. et fabr. de boîtes or.
Leschot, René, concierge.
- 58 Monnier, Paul, propr. et chaudr.
Cattin, Marcel, représentant.
Monnier, Marcel, chaudronnier.
- 63 Küpfer-Bertholet, Alice-F., pr.
(Gérant), P. Feissly, Paix 39.
Nussbaum-Widmer, Fritz, Vve,
ménagère.
Von Känel, Rosalie, épicerie.
Lœtscher, Charles, remonteur.
Jacot-Guillarmod, Alb., Vve.
- 63 Oberlin, Joseph, graveur.
Huguenin, Bernard Vve, mén.
Cattin-Nicora, Marthe, ménag.
Girard, Conrad, remont.
Pollen, Louis, retraité.
Huguenin, Charles, remonteur.
Graizely, Jul.-Ach., comm. post.
Nobs, Ed., m. ferblant. (atel.).
Allenbach, Pauline, Mme.
- 65 S. A. de l'Immeuble, propr.
(Gérant), P. Feissly, Paix 39.
Bahon, Edgar, verres montres.
Lebet, Chs, pendants.
Loichat, Lse, Vve, ménag.
Gutmann, Alf., empl. comm.
Bubloz, André, proc. bque.
Hausheer, Julie, ménagère.
Lizzola, Martino, cordonnier.
Nobs, Ed., ferblant. (atelier).
Pasche, Marius, pierriste.
- 67 S. A. de l'Immeuble, propr.
(Gér.) Gér. et Content. S. A.
Donati, Paul, émaill.
Voisin, Emile, boîtier.
Allenbach, Friedrich, ébéniste.
Jacot, Arthur, horloger.
Jeanneret, Marie, Vve.
Peçon, André, horloger.
Tripet, Maurice, commis.
Erard, Ernest, horloger.
Feller, Ernest, boîtier.
Rochat, Paul, mécanicien.
Paratte, Mme, ménagère.
Miserez, Paul, manoeuvre.
Guenin, Aug., menuisier.
- 69 Soc. An. Immobilière, prop.
(Gér.) Gér. et Content. S. A.
Hohl, Aloïs, coiffeur.
Zehr, Berthold, commis.
Queloz, René, horloger.
Schweingruber, Emile, horlog.
Chatelain, Marcel, arts graph.
Jaggi, Alph., serrurier.
Pelletier, A. Vve, ménagère.
Sandoz, Henri, horloger.
Sandoz, Lucien, repasseur.
Grom, Georges, commis.
Perdrix, Ls, Vve, ménag.
Boichat, Gges, greneur.

HUILLES MARC REYMOND - HUILERIE L'ÉPI SAVONS

Envers 16 — Téléphone 24.333

- 71 Banque Cantonale, propr.
Schmid, Vve de Ch.-Léon et
Cie (S. A.), fabr. d'horlog.
- 72 Banque Cantonale, propr.
Tripet & Jeanrenaud, mécanic.
Wylér Watch Co.
- 73 Banque Cantonale, propr.
« Emo », verres incassab. S. A.
- 79 Schaltenbrand, E. Vve, prop.
(Gérant) A. Blanc.
Jeanneret, Sam., négociant
Aeschbacher, Rosalie, commis.
Brandt-Frey, Henri, administr.
Perrenoud, Vve de H. W.
Bernet, Marius, comptable.
Kunz, Ad., mécanicien.
- 80 S. A. de l'Immeuble, propr.
(Gérant), Armand Junod.
Jaggi, G., serrurier (atelier).
- 81 Schaltenbrand, E. Vve, prop.
(Gérant) A. Blanc.
Hermann, Jeanne Vve, s. prof.
Hurni, Germain, négociant.
Monnier, Georges, voyageur.
Kolsky, Henri, fab. d'horloger.
Conzelmann, Gges, chef éb.
Jaggi, Gottlieb, serrurier.
Bandelier, Marcel, commis.
Tièche, Gust., employé.
- 82 S. A. de l'Immeuble, propriét.
(Gérant), Junod, Armand.
Junod, Armand, restaurateur.

Arbres (Rue des)

- 10 Thomas, C.-Hri, hoirie, propr.
Von Allmen, Rob., o. ressorts.
- 20 Dolleyres, enfants, propr.
Dolleyres, Jules, retraité.
- 35 S. A. Les Arbres, propr.
Grosjean, A., Dr méd. radiol.
- 37 Geiser, David, prop. et fermier.
- 39 Commune, prop.
Jaggi, Ulysse, jardinier.
- 41 Hôpital, commune, prop.
Béguin, Louise, sœur direct.

- 43 Commune propriétaire.
Hôpital d'enfants.
- 84 Dubois, Jules, propr.
Keller, Jean, négociant.
Bernasconi, Marcel, négoc.
- 88 Hurlimann, Jles, propr. et méc.

Arêtes (Rue des)

- 24 Court, A., propriét.
(Gér.) Blanc, Alph., L.-Rob. 66.
Theurillat, Célien, remonteur.
Messerli, Edouard, magasinier.
Muller, Edouard, pendants.

Aurore (Ruelle de l')

- 1 Calame, H.-L., prop. et comm.
Meylan, Ida, sans profession.
- 3 Robert, Emma, propriétaire et
institutrice retraitée.
Gogniat, Jean, boîtier.
- 5 Lemrich-Carnal, Pl., propr. et
direct. fabr.
Syndicor, S. A., atelier.
- 7 Carnal, Paul-Edouard, prop. et
rentier.
Pellaton, Camille, horloger.
Gutmann, Aline Vve, ling,
Carnal, Samuel, directeur.
- 9 Perrier-Sandoz, Alfred, Vve,
prop. et ménagère.
Boillat, Jules, pivoteur.
Sandoz, Georges, commis.
- 11-13 Degoumois, H.-V., Hoirie, pr.
(Gér.), P. Feissly, Paix 39.
Etienne, Gérard, décor. b. or.
Vuille, Paul, mécanicien.
Herzog, Mariette, gde mal.
- 16 L'Héritier, Fréd., propr.
(Gérant), A. Jeanmonod.
Lemrich, Armand, boîtier.
Juillierat, Maxime, méc.-dent.
Stucky, Eug., technicien.
Schneider, Julien, commis.
Crisinel, André, voyageur.
Stehlé, Gges, bijoutier.

MAISON MODERNE **S.** **CHAPELLERIE**
A.

Rue Léopold-Robert 62

18 L'Héritier, Fréd., propr.
(Gérant), A. Jeanmonod.
Jeanmaire, Dl, vis. douane.
Portmann, Jos., voyageur.
Jeanmaire, Louise, Vve, mén.

20 L'Héritier, Fréd., propr.
(Gérant), A. Jeanmonod.
Bill, Marcel, horloger.
Aubry, Wm, boîtier.
Morel, Gaston, boîtier.
Duplain, Ami, instituteur.

Avocat-Bille (Rue)

- 2 Prœllochs - Chatelain, R., prop
et commis.
Prœl ochs-Wespy, Fritz, repr.
- 4 Commune, propr.
Girard, Fritz, horloger.
Rosselet, Gges, remonteur.
- 6 Delachaux, Hoirie, propr.
(Gér.), R. Bolliger, F.-Cour. 9.
Rosselet, Paul-A., boîtier.
Huguenin, Ed. Vve, ménag.
Vuille, Werner, échapp.
- 7 Martinelli, Ugo, propr. et men.
(Gér.), E. Henrioud.
- 8 Delachaux, Hoirie, propr.
(Gér.), R. Bolliger, F.-Courv. 9.
Sandoz, Ed., acheveur.
Brandt, Arthur, remonteur.
Fehr-Bögli, Elisa, Vve, ménag.
- 9 Martinelli, Ugo, propr. et men.
(Gér.), R. Bolliger, F.-Cour. 9.
- 10 Castioni, enfants, propr.
(Gér.), A. Jeanmonod.
Savoie, René, tapissier.
Raimondi, Raimondo, sculpt.
Cattin, Paul, soudeur.
Prœllochs-Lauchli, C., remont.
Gogniat, Marc, anneaux.
Racine, Marc, cadrans.
Rothen, Ed., boîtier.
- 12 Juillerat, Ariste, prop. et rem.
Gnecchi, Jules, Vve, ménagère,
Buhler, Robert, mécanicien.

12 Jeanmaire, Chs, horloger.
Aubry, Francis, bijoutier.
Freitag, Odile, ménagère.
Aubry, Gaston, boîtier.
Aellen, Arthur, facteur.

Balance (Rue de la)

- 2 Rucklin, Ad., prop.
Bapri S. A., bazar.
Absmeier, Jos., bijoutier.
Benoit, Alfred, dentiste.
Tschetter, Arth., ess.-juré.
Garrand, Ernest, tailleur.
Robert-Tissot, Ed., notaire.
Old England, chemiserie.
- 3 Luthy, Jules, propriétaire et
mercerie-passementerie.
Marchand-Wintsch, Ern., Vve.
Grosvernier, Gges, repasseur.
- 4 Devaux, Jeanne-Bertha, prop.
(Gér.), Dr A. Bolle, Promen. 2.
Bapri S. A., bazar.
Richard, Marie, Vve, ménag.
Dubois, Armand, termineur.
Brossard, Jean, coiffeur.
Bourquin, Jules-Ad., mancœuv.
Aubert, Jeanne, ouv. fabr.
Hurwyler, Jacob, peintre.
- 5 Jaquet, Rob., propr. et boul.
Chopard, H., sports.
Pandel, Paul, journalier.
Perret, Aug., boîtier.
Hartjé, Ern., peintre.
- 6 Dintheer-Gusset, C., propr. et
encadr.-reliure.
(Gérant), P. Feissly, Paix 39.
Biéri, Ph., Vve, ménag.
Daum, Frédéric, horloger.
Berger, Marcel, gde police.
Granger, John Vve, ménag.
- 6a Dintheer-Gusset, C., propr.
(Gérant), P. Feissly, Paix 39.
Cachelin, Gges, remonteur.
Ray, Oscar, boucher.

HUILES MARC REYMOND - HUILERIE L'ÉPI SAVONS

Envers 16 - Téléphone 24.333

- 8 S. A. de l'immeuble, propr.
(Gér.), W. Baltisberger.
Hôtel de la Balance.
Baltisberger, W., hôtelier.
- 10 Meyer-Weill, Max, pr. et rent'
(Gér.), R. Bolliger, Fr.-Cour. 9.
Société Kaiser, com. de cafés-
Magasin de la Balance, S. A.
tissus.
Cléménçon, Francis, boulang.
Joerin, H., mécan.-dentiste.
Walter, Juliette, vendeuse.
Borel, Charles, professeur.
- 10a Straubhaar, Ftz, prop. et boul.
Châtelain, Augusta., ménag.
Maus, Julien, commis.
L'Eplattenier, Adrien, man.
Verdon, André, décorat.
Huguenin, André, sculpt.
Stoll, Marius, monteur.
Devins, Marcel, cordonnier.
Von Kaenel, Georges, horlog.
Stauffer, Emile, fleuriste.
Stauffer, Justin.
- 10b Weill & Raas, prop.
Stuedler, Arth., boucherie.
- 12 Schmidiger, Ed. Vve, propr. et
laiterie.
(Gér.), Schlunegger, Charles,
Tuilerie 30.
Glauser, Fritz, boucher.
Sartore, Nicola, denrées alim.
Brandt, Henri, dr-médecin.
Metzger, Jos., appareilleur.
Fraschetti, André, peintre.
Duchêne, Laure, ménagère.
Courbey, Numa, manœuvre.
- 12a Schmidiger, Ed. Vve, propr.
(Gér.), Schlunegger, Charles.
Tuilerie 30.
Moto-Sport.
Stauffer, Eug.-Arm., remont.
- 13 Bloch, Félix, prop.
(Gér.) P. Feissly, Paix 39.
Jaggi, Roger, coiffeur.
Blumenzweig, Sam., négoci.
- 13 Fantoni, Mario, ferblantier.
Bertrand, Adrien, tab., cig.
- 14 Zuger-Thonen, Eug., Vve, pr.
et sans profession.
Méroz, Hubert, coiffeur.
Chopard, Emma, tabacs et cig.
Schær, Marie, épicerie.
Courbey, Marg., mde légumes.
Aux Petits Meubles S. A.
Décombard, Melles, lapid.
- 15 Rufer, Louis, prop. et tenanc.
Hôtel de la Croix d'Or.
- 16 Balance S. A., prop.
(Gér.) Gérances & Cont. S. A.
Bianchi, Pascalina, négoc.
Desgouilles, B., rep. à la vap.
Berger, Chs, Vve, parapluies.
Geiser, Fritz, négociant.
Probst, Jean, mécanicien.
L'Eplattenier, Olga, ménag.
- 17 S. A. Immeuble, Balance 17.
Piémontési, Jean, cafetier.
Genzoni, Jacques, primeurs.
Bettex, Mlle, modiste.
- 19 Hiltbrand, Alfr., prop. et nég.

Banneret (Rue du)

- 2 Commune, prop.
Droz, Victor, évangéliste.
Ruchti, Fréd., Vve, journ.
Conrad, Vve, P.-A., emp. mag.
Robert, Léon, visiteur.
Girard, André, manœuvre.
Jacot-Bugnon, Rachel, Vve, mén.
Jacot, Charles, menuisier.
- 4 Dumont, E., Mme, propriét.
(Gér.) E. Robert-Tissot, notaire.
Dumont, Louis, bijoutier.
Droz, René, verres de mont.
Maléus, Eug., menuisier.
Martin, G.-A.
Monnier, Ulysse, acheveur.
Perrenoud, Vve de Paul, mén.
Savoie, Arthur, caviste.
Laval, Elie, horloger.

MAISON MODERNE **S.**
A. - **CONFECTIONS pour Hommes,**
62, Rue Léopold-Robert, 62 **Jeunes gens et Enfants**

Bassets (Rue des)

(en-dessous de l'hôpital).

- 2 Zürcher-Heyraud, Chs, propr. et fabr. de secrets.
Gagnebin, Aug., Vve, journal.
Schaller, Bertha, vendeuse.
- 8 Jaussi, Louis, prop. et men. (Gér.), R. Bolliger, Fr.-Cour. 9.
Jeanneret, Pierre, graveur.
Vuitel, Arthur, serrurier.
Spillmann, Léa, ménagère.
- 62 Rubin, Emma, Vve, prop., mén. Peter, Arnold, boîtier.
Huguenin, Georges, manoeuv.
- 62a Bagliani-Zimmermann, R., propr. et épicerie.
Scheidegger, Sam., machin., Stockburger, Alb., horlog.
Bauer, Jeanne, Vve, ménag.
- 64 Moser, Emile, prop. Tarby, Willy, horloger.
Jeanneret, Julien, horloger.
Ducommun, Louis, repasseur.
- 66 Breguet, Léon, propr. Urfer, Jean, empl. gaz.
Loosli, Ida, aide-dentiste scol.
Borruat, Joseph, agent de police.
- 68 Breguet, Léon, propr. Graber, Louis, ouv. cadrans.
Gogniat-Schneider, Const., ann. Graber, Gottfr., manoeuvre.
- 80 Cuche, René, propr. et typog.
- 80a Cuche, René, propriétaire. Cuche, Wm, manoeuvre.

Beauregard (Rue)

- 7 S. A. de l'Immeuble, propr., Reuille, Camille, boîtier.
Reuille & Cie, atel. polis. boît.
Heng, Ernest, commis.

Beau-Site (Rue)

- 1 Wyder, Chs, propr. et boul. Primault, Ern., typogr.
Dalcher, Gges, chef. fabric.
Berthoud, Wm, compt.
Augsburger, Vve Emma.
Vuille-Dubois, Chs., remonteur
Ray, Alfred, administrat.
Huguenin, Ern., proc. bque.
Augsburger, Edouard, graveur.
- 3 Kunz, Jean, propriétaire. (Gérant), A. Bolle.
Légeret, Ed., Vve, s. profess.
Calame, Paul, horloger.
Légeret, Max, mécanic.
Jaquenoud, Jos., cordonnier.
Sandoz, Vve, Lina, ménag.
Schertenleib, Elise, ménagère.
Egger, Gges, fact. postal.
Jeanneret, Edg., graveur.
Légeret, Gustave, commis.
- 5 Luthy, Robert, prop. et négoc. Meyer, Julia, Vve, ménag.
Beck, Alice, Vve, rentière.
Piccolo, Ang., proc. bque.
Jaquet, Paul, comptable.
Bauer, Gaston, commis.
- 7 Luthy-Beck, Rob., propriét. Lauener, Willy, fournisseuriste.
Perret, René, sertiss.
Stählin-Baumgartner, A., proc. banque.
Perregaux, Maurice, commis.
Gräbner, Ern., bijoutier.
Cachelin, Sam., voyageur.
Humbert-Droz, Raoul, commis.
Receveur, Gges, horloger.
- 9 et 11 Collège des Crétêts. Commune propriétaire.
Schnegg, Arthur, concierge.
- 13 Commune, propr. Humbert, Ulysse, boîtier.
Leuba, Armand, horloger.
Racine, Jacques, ach. échapp.

- 13 Zumbrunnen, Will., boîtier.
Jeanneret, André, empl. téléph.
- 17 Wenker, Fritz, propr., chef de la Sécurité.
Payot, Jacques, commis.
Scholl, Fréd., mécanicien.
- 19 Baumann, Fritz, propr. et négoc.
Tissot, Caroline, institutrice.
Augsburger, Laure, ménag.
- 21 Etzensberger, Emile, propr. et mécanicien.
- 23 Commune, propr.
Grandjean, Raoul, décott.
Muri, Ernest, boîtier,
Droz, Emile, encaisseur.
Von-Kænel, Edm., boîtier.
Robert, Vital, commis.
- 25 Commune, propr.
Stockburger, Jules, mécan.
Muhlethaler, Ed., galvanopl.
Stockburger, Paul, mécan.
- 27 Commune, propr.
Pugin, Emile, man. C. F. F.
Amez-Droz, Robert, pivoteur.
Montandon, Gs, typographe.
Wuilleumier, Edm., mécan.
Hertkorn, Jean, homme de peine
- 29 Commune, propr.
Vuille, Arthur, remont.
Læng, Armand, remont.
Amstutz, Otto, horl.

Bel-Air (Rue de)

- 8 GrosPierre, Ad., propr.
(Gér.) E. Henrioud, Paix 33.
Prétot, Ida, ménagère.
Jeanquartier, Gges, graveur.
Rickli, Chs, coiffeur.
Gobat, Arthur, guillocheur.
Quadranti, Ern., mécan.
Pierrehumbert, Ali, dém.
Jeanneret, Jules, commis.
- 12 Franck, Emma, Vve, prop., mén.
(Gér.) E. Robert-Tissot, L.-Rob. 4.
Pétrémand, Alb., manœuvre.
Eggimann, Claire, régleuse.

- 12 Huguénin, Léon, menuisier.
Imobersteg, Edmond, mécan.
Fuchs, Jean, remonteur.
Girard, Arthur, boîtier.
Guyot, Raoul, mécan.
- 14 Riesen, Rod., propr. et boulan.
Maléus, Eugène, menuiserie.
Leuba, Pierre, voiturier.
Lutz, Emile, boîtier.
Lutz, Charles, bijoutier.
- 15 Furno & Delvecchio, propr.
Hirschy & Co. S. A., ressorts.
- 20 Société Anonyme propriétaire.
(Gér.) A. Jeanmonod.
Deruns, Albert, tapissier.
Frickart, Emile, fab. ress.
Beyeler, Jules, m. grav.
Gigon, Georges, visiteur.
Zimmermann, Arm., commis.
Favre, Lse et Rœmer, Hélène.
Ducommun, Louis, technic.
Jakob, Vve, Benoît.
- 22 Boch-Mentha, J., propriétaire.
Hofstetter, Alice, aiguilles.
Méroz, Mad., Vve, ménag.
Huguenin, Albert, commis post.
- 24 Boch-Mentha, J., prop.
Mentha, Maurice, manœuvre.
Pictet, Arth., commiss.
Bernard, Achille, achev.

- 26 S. A. de l'Immeuble, propr.
Bühler, André, fab. ressorts.
Bühler, Marcel, commis.
- 51 S. A. de l'Immeuble, propr.
Restaurant de Bel-Air.
- 55 Ulrich, Wilhelm, pr. et négoc.

Bellevue (Rue de)

- 13 Jaggi-Schilt, Ern., propriétaire.
Rousset, Edmond, cuisinier.
- 15 Perrenoud, L., prop. et achev.
(Gér.) Gérances & Contentieux
Perrenoud, André, boîtier.
Dubois, Chs, commis.

MAISON MODERNE S.
A.

Rue Léopold-Robert 62

CASQUETTES

- 19 Porret, Ern., propr. et retraité.
Maire, Ernest, commis.
Burkhalter, Bernard, horloger.
Amez-Droz, Charles, remont.
Perret, Ami, pivoteur.
Vuilleumier, Jules, retraité.
Calame, Fritz, empl. postal.
Jaquet, Adrien, fab. horlog.
- 23 S. A. Immeuble Ble-Vue 23, prop.
(Gér.) A. Jeanmonod.
Chopard, André, industriel.
Méroz, Georges, bijoutier.
Huguenin, Henri, techn.
Chopard, le fils de L.-U. & Co,
fabric. d'horlogerie.
Robert-Tissot, Gges, tapiss.

Bois (Rue des)

- 2 Wyss, Paul, propr. et boitier.
Schmidt, Jules, relieur.
Berger, Chs, fab. ressorts.
- 4 Schneider-Scaremberg, M., pr.
Scaremberg, Louis, dégross.
Schneider, Ed., agent police.
Saisselin, Marie, s. profess.
- 6 Hofstetter, Pierre, propriétaire
et commis postal.
Perrenoud, Ed., assortiments.
Bangerter, E., horloger.
- 8 Matthey Gges, prop. et man.
Zundt, Chs, menuisier.
Alber, Berthe Vve, ménagère.
- 10 Wælti, Lina, propr. et ling.
Ernst, Maurice, méc.-tourneur.
Kernen, Chs, fab. ressorts.

Bois-Gentil (Rue du)

- 7 Hofmänner, B., Dr, prop. et prof.
Huguenin, Mcel, chef Contrôle.
- 9 Eigeldinger, A., propriét. et
fabr. d'horloger.
Cornu, Maurice, industriel.
Regazzoni, Paul, remont.
Favre, Maurice, fab. boîtes.

- 11 Junod, André, propriétaire.
Bloch-Metzger, Ges, négoc.
Singer, Jean, fabr. cadrans.
- 15 Landry, J.-A., Vve, et ses enf.,
propr. et négoc.
Landry, André, commerçant.

Boucherie (Rue de la)

- 2 Jaquet, R., propr.
- 4 Jaquet, Rob., boulang. et prop.
- 5 Crevoisier, Marc, propr., cafet.
Barraud, Chs, peintre.
Gilardi, Gges, ferblantier.
- 6 Bernath, Emile, pr. et charron,
Girardin, Germain, horloger.
Girardin, Jean, horloger.
- 9 Hoirie Leuzinger, prop.
(Gér.) Albert Leuzinger.
Barfuss, Estelle, infirme.
Villars, Hortense, ménag.
Huguenin, Louis, guillocheur.
- 16 Société Anonyme, propr.
(Gér.), P. Feissly, Paix 39.
Jeanrichard, Bertha, ménag.
Graf, Adolphe.
Manzoni, frères, maçons.
Weibel, Herm., graveur.
Racine, Ali, cadrans.
Bono, Th., ouv. fabriq.
Perrin & Co., fab. de ressorts.
Vuilleumier-Perret, Gabrielle,
pension.
- 18 et 20 Isler, Léon, propriét. et
négoc. bestiaux.

Boulevard de la Liberté

- 2 Commune, prop.
Fluckiger, Louis, ressorts.
Buhler, Gottfr., couvreur.
Froidevaux, Henri, peintre.
Meyer, Louis, empl. C. F. F.
- 3 Commune propriétaire.
Matthey, Ch.-Aug., empl. téléph.

Breguet. (Rue)
(Usine électrique)

- 16 Commune, propr.
Matthey de l'Endroit, Henri,
agriculteur-fermier.

Bulissons (Ruelle des)

- 1 Schmitt-Warmbrodt, Emma,
Vve, propr. et fab. aiguill.
Bourquin, Robert, mécan.
Fabrique d'aiguilles, Universo
No. 12 (S. A).
Huguenin, Paul, concierge.
- 3 Moser, Emile, propr.
Guenat, René, ressorts.
Jacot, Marcel, émailleur.
Zumstein, Vve, aiguilles.
- 5 Breguet, Léon, propr.
Favret, Jules, graveur.
Anderegg, Math., cadrans.
Courvoisier, H., commissionn.
- 7 Duvoisin-Kullmer, propr.
Beuchat, Emile, remont.
Courvoisier, Fern., cadrans.
Fellhauer, Arn., serrur.
- 9 Duvoisin-Kullmer, propr.
Houriet, Henri, bijoutier.
Daucourt, Const., cond. C.F.F.
Schneider, Armin, mécan.
Schmidt, Robert, commis.
Madliger, Rosina, Vve, mén.
Burri, Numa, magasinier.
Jeanrichard, John, manœuvre.
Piaget, Alex., comptable.
Richo, Alph., gendarme.
- 11 Breguet, Léon, propr. et rent.
Benoît, Clovis, voyageur.
Nussbaum, Hélène, ménagère.
Matthey, Adèle, ménagère.
Calame, Georges, graveur.
Froidevaux, Marcel, décoll.
Sorgen, Mathilde, commis.
Baer, Gges, mécanic.
Sorgen, William, représent.
Feuz, Gges, garagiste.
Bourquin, Maurice, manœuvre.

- 13 Ochsenbein, Elise, pr. et mén.
Eymann, Fritz, gérant Coopér.
Zysset, B., mécan.
- 15 Heus, Fr., propr. et électric.
Straub, Max, photograv.
- 17 Bulissons 17, S. A., propr.
(Gér.) A. Greub, Léop.-Rob. 3.
Racine, Maurice, photographe.
Steffen, Chs, voyageur.
- 19 Guyot, Chs. A. et Matthey, F.,
propr.
Guyot, Charles-Ami, horlog.
Matthey, Paul, boîtier.
Matthey, James, boîtier.
- 21 Dubois, Ls, propr. et remont.
Dubois, Paul-Ele, horloger.
Sunier, Marthe, ébauch.
- 23 Girard, Chs, propr. et boîtier.
(Gér.), R. Bolliger, F.-Courv. 9.
Gigon, Berthe & Laure, poliss.
Muller, Gustave, fabr. de pend.

Célestin Nicolet (Rue)

- 2 Grimm-Junod, Marg., propr.
Aubry, Reynold, voyageur.
Grandjean, Alb., comptable.
- 4 Martinelli, Ugo, propr.
(Gér.) E. Henrioud.
Martinelli, Guido, atel. peint.

Cernil-Antoine (Rue)

- 5 S. A. de l'immeuble, propr.
(Gér.) Gges Poyard.
Meylan Vve, ménagère.
Gerber, Louis, remonteur.
Pittet, Louis, pendants.
Dupré, Louis, commis.
Poyard, Georges, électricien.
Diacon, Tell, scieur.
Dubois, Eugène, typographe.
Jaques, Virgile, commis.
Burri, Marcel, remont.
Nussbaum, Chs, commis.
- 7 S. A. de l'immeuble, propr.
(Gér.) Gges Poyard.
Robert, Pierre, remonteur.
Besson, Arthur, horloger.

MAISON MODERNE ^{S.} _{A.} - **Bonneterie**

Rue Léopold-Robert 62

- 7 Clerc, Willy, acheveur.
Gostely, Alb., coiffeur.
Haldimann, F., commis C. F. F.
Matthey, Hilaire, remont.
- 14 Fiedler, Arts graphiques S. A.,
prop., lithographie-imprim.
Matile, Arthur, concierge.
- 19 Commune, propr.
Kramer, Georges, mécan.
Leibungut, Arthur, étamp.
Gigandet, Auguste, remont.
Cattin, Léon, commis.
Béguin, Marcel, remont.
Lassieur, Louis, méc. C. F. F.
Huguenin, Alb., repasseur.
Debrot, Armand, fonc. comm.
Grosjean, André, m. techn.
Tüller, Mlles, ménagères.
- 21 Commune, propr.
Gyger, Paul, mécanicien.
Guillod, Jean, mécanicien.
Matthey, Paul, guillocheur.
Bourquin, Aug., commis.
Bader, Wilh., chef C. F. F.
Veluzat, Chs, mécanicien.
Fallet, Ernest, emboîteur.
Germann; Walt., commis.
- 23 Commune propriétaire.
Guggisberg, Armand, remont.
Hertig, Berthe, vendeuse.
Froidevaux, Henri, fournit.
Winkelmann, Tell, boîtier.
Montandon, Paul, commis.
Rauber, Gges, achev. échapp.
Métraux, Aloïs, cond. C. F. F.
Gruet, Chs, employé.
- 25 Commune, propr.
Parel, Léopold, chef d'équipe.
Calame, Oscar, manœuvre.
Augsburger, Gaston mécan.
Favre, Jâmes, boîtier.
Duperret, Chs, remonteur.
Empaytaz, John, peintre.
Glasson, Armand, remont.
Ketterer, Maurice, mécan.
- 27 Commune, propr.
Grandjean, Ernest, remont.
- 27 Oppliger, Gust., chauff. C. F. F.
Hertig, Jules, commis postal.
Amez-Droz, Henri, mécanicien.
Hofstetter, Gges, commis post.
Aecherli, Nicolas, commis.
Matzinger, Emile, empl. drog.
Bill, Otto, étamp.
- 29 Commune, propr.
Schneeberger, Gust., man. C. F. F.
Stöckli, Eug., mécan. C. F. F.
Yersin, Henri, commis C. F. F.
Jaccard, Henri, commis.
Burri, Mlles.
Jobin, Marcel, facteur.
Montandon, Henri, boîtier.
Bubloz, René, graveur.
Nicolet, Samuel, m. technicum.
Peçon, Gustave, commis.

Champs (Rue des)

ci-devant boulevard des Crétêts.

- 9 Paci, Louis, propriétaire.
(Gér.) A. Blanc.
Mojon, Marcel, émailleur.
Châtelain, Samuel, remont.
Jacot, Aurèle, régleur.
- 11 Paci, Louis, propriétaire.
(Gér.) A. Blanc, not.
Mathys, René, mécanicien.
Rodé, Ernest, représentant.
Fivaz, Mcel, élect.-technic.
- 17 Nouveau Foyer S. A., prop.
(Gér.) A. Jeanmonod.
Houriet, Chs, remonteur.
Fetz, Mcel, chauff. C. F. F.
Boichat, Alcide, étampeur.
Willen, Pierre, chauff. C. F. F.
Jeanrenaud, Léon, pendants.
Hentzler, Henri, mécanicien.
Berger, Louis, remonteur.
Rochat, René, horloger.
- 19 Nouveau Foyer, S. A., prop.
(Gér.) A. Jeanmonod.
Bögli, Jean, manœuvre.
Calame, Arnold, empl. C. F. F.

HUILES MARC REYMOND - HUILERIE L'ÉPI **SAVONS**

Eauers 16 — Téléphone 24.333

- 19 Blaser, Walter, boîtier.
Croisier, Chs, bijoutier.
Graber, Chs, boucher.
Pigeon, Georges, horloger.
Thiébaud, Henri, boîtier.
Grimm, Maurice, remonteur.
Calame, Emile, domestique.

Chapelle (Rue de la)

- 3 Mairot, Alph., prop.
Liniger, Emile, plots, anses,
Cernuschi, Alfred, menuisier.
Hugonet, Stänz & Co, ébauc. bal.
- 4 Chapelle S. A., propriétaire.
(Gér.) Berger Rud.
Girard, Marcel, manœuvre.
Schneider-Nicolet, Cécile, mén.
Courvoisier, André, tapiss.
Dumont, Cécile, horlogère.
Fivaz, Ida, Mme, journalière.
Berger, Rod., mach. à écrire.
- 5 Paroisse cath. nation., prop.
La Cure.
Couzy, J.-B., curé.
Hauen, Alb., manœuvre.
Juillerat, Ld, nicketeur.
Gaufroid, Ach., soud. assort.
- 6 Marelli, Josué, meubles, prop.
- 7 La Chapelle, par. cath. nat. pr.
- 9 Rais-Grosjean, Marie, prop.
(Gér.) Albert Rais.
Curta, Ulderico, menuisier.
Roesli, Emile, tapissier.
Glauser, Wm, ag. police.
Leuba, Jâmes, terrassier.
Zehr, Laure & Estelle, commis.
Fleuty, Lina, colporteuse.
- 9a Clerc, Alb., propr.
Pellet, Charles, ressorts.
- 11 Cart-Gruet, Henri, pier.-sert. pr.
Savoie, Olga, ménagère.
Huguenin, Julia, lingère.
Maumary, Léon, bijoutier.
Voiron, Eugénie, ménag.
- 12 Von Hoff & Woiblet, propr.
(Gér.) E. von Hoff.
Perrier, Jenny, Mme, tailleuse.
- 12 Jeanmaire, Louis, boîtier.
Meyer, Chs, manœuvre.
Sahli, Chs, peintre.
Gentil, Numa, manœuvre.
Crevoisier-Messerli, Lina, rep.
Jungen, Chs, manœuvre.
Montandon, Laure, ménag.
Jeanmaire, Bertha, ébauches.
Weick, Aline, journalière.
- 13 Redard-Jacot, Walt. prop. rep.
Redard, William, remont.
Turban, Alice et Gritha, mén.
Unternährer, Adrien, empl. S. I.
- 15 Santschy, U., propr., s. prof.
Guinand, Justin, joaillier.
- 17 Mairot, Alph., prop.
Hoeffel, Georges, manœuvre.
Reymond, Jâmes, commissionn.
Robert-Nicoud, Gges, ressorts.
- 21 Schwab, Ele, propr. et camion.
Baehler, Christ, camionn.
Leuba, L. Vve, ménag.
- 23 Bonsack, Ch.-Al., Hoirie, prop.
Bernard-Bonsack, Jac., fab. horl.
Stæhli, Paul, présid. commune.
Matthey, Oswald, graveur.
Schwab, Gottl., facteur.
Richard, Alb., graveur.

Charrière (Rue de la)

- 1 Benoît-Sandoz, H. Vve, prop.
et ménagère.
- 2 Hahn, Julie, prop. et s. prof.
Biedermann, Hri, m. boulang.
Biedermann-Spielmann, Vve,
Henri, ménagère.
- 2bis Besançon, Jâmes, technicien
et propriétaire.
Jeanrichard, Daniel, graveur.
Kissling, Marcel, échappem.
- 3 Méroz, Arnold, Vve, prop.
Gagliardi, Paul, entrepreneur.
Chappuis, Emile, fab. aiguill.
Strittmatter, Charles, mécan.
Lauber, Fritz, facteur.
Aubert, Marius, emboîteur.

MAISON MODERNE **S.**
A.
62, Rue Léopold-Robert, 62

CONFECTIONS pour Hommes
Jeunes gens et Enfants

- 4 Hausmann-Strittmatter, A., pr. (Gérant), A. Jeanmonod. Becher, Max, terrinier. Taillard, Lucie, ménagère. Mainini, Dominique, magasin. Bettoli, Ant., manœuvre. Cattin, Arsène, pos. cadr. Sunier, Paul, empl. tram. Hahn, Julien, ressorts. Geiser, William, manœuvre.
- 5 Calame-Bourquin, succ., prop. (Gér.), P. Feissly, Paix 39. Chapuis, Arthur, émailleur. Gex, Marcel, manœuvre. Chopard, Gges, graveur. Froidevaux, Alfr., charpent. Augsburger, Charles, combust. Girardot, Céline, ménag. Pischel, Adèle, pol. aiguil.
- 6 Baumann, Gaspard-Louis, pr. (Gérant) E. Henrioud, Paix 33. Guilloud, François, ébéniste. Claude, Alfred, boîtier.
- 8 S. A. de l'Immeuble, propriét. (Gérant), Gaston Girardier. Antenen, Chs, cafetier. Herren, Alb., horloger. Girardier, Gast., boul.-pâtiss.
- 8a Girardier, Gast., pr. et boul. Ferrari, Jean, couvreur.
- 10 Däppen, Jean, prop., m. cord. Zumsteg, Henri, mécanicien. Grosvernier, Ami, boîtier.
- 12 Martin, Pierre, prop. et commis. Tettamanti, Ernest, menuisier. Spätig, Raoul, coiffeur.
- 13 Inglin-Pellegrini, Mme, propr. (Gér.), P. Feissly, Paix 39. Mainini, Dom., m. légumes. Pellefier, E., graveur. Jodelet, A., boîtier. Vuilleumier, Edouard, dégross. Amsler, Chs, boulanger. Bergeon, André, horloger. Riesen, Fritz, boîtier. Aubry, Léon, remont. Rosselet, Fernand, emboît. Grévy, Marg., ménagère. Imhof, Ignace, boîtier.
- 13a Inglin-Pellegrini, Mme, prop. (Gér.), P. Feissly, Paix 39. Golay, Wm, doreur. Heger, Jules, horloger. Schupbach, Fritz, domestique. Houriet, Berthe, Vve, barill.
- 14 Société de construction, prop. (Gér.), R. Bolliger, Fr.-Cour. 9. Robert, Paul, Vve, épicerie. Baume, Paul, concierge.
- 15 Franel, Jules, prop. et vélos. (Gérant) Gianola, Jean. Huguenin, Chs, remonteur. Jobin, Paul, manœuvre.
- 16 Société de construction, prop. (Gér.), R. Bolliger, Fr.-Cour. 9. Taillard, Eug., manœuvre. Dubois, Léon, garç. labor. Huguenin, Fritz, emboîteur.
- 18 Commune, propriét. Bergère, Lina. Clerc, Albert, graveur. Dubois, Emile, remonteur. Droz, Emma, ménagère.
- 19 Bernasconi, Lod., pr. m. men. Jeanneret, Paul, emboît. Triponez, Abel, horloger.
- 19a Scharpf, Chs, pr. et commis. Droz, Marcel, verres de mont. Ferrier, André, mécanicien. Kipfer, Jacques, décolleteur. Glauser, Emile, fondeur. Jenni, Emile, empl. au gaz. Gutmann, Charles, pendants.
- 21 Jeanmaire, Hoirie, prop. Anro, Louis, cafetier. Scalabrino, Marius, manœuvre. Laager, Charles, électricien. Wuillème, Paul, horloger. Jeanneret, Marg., lessiv.
- 21a Jeanmaire, Hoirie, prop. Solca, Léon, maçon. Méroz, Ern., graveur. Schluchter, Rosalie, lessiv. Schenck, Alice, horlogère.
- 22 Jeanmaire, Hoirie, prop. Succursale de la poste. Jobin, Louis, horloger.

HUILES**MARC REYMOND — HUILERIE L'ÉPI****SAVONS**

Envers 16 — Téléphone 24.333

- 22 Zosi, Jeanne, Vve, rentière.
Brandt, Alfr., sans profes.
Jeanmaire, Adr., ingén.
Grandjean, Léon, cond. C. F. F.
Monnier, Paul, horloger.
Flury, Pierre, boîtier.
Rueff, Fritz, ébéniste.
- 23 Jeanmaire, Hoirie, prop.
Société de consommation.
Tissot, Albert Vve, ménagère.
Binetti, Val., veuve de, mén.
L'Eplattenier, M., manœuvre.
Surdez, Mme, ménagère.
Quattrini, Quirino, maçon.
Schilling, Wilhelm, horloger.
Béchir, Willy, horloger.
Stuedler, Gges, emboît.
Claude, Ali, boîtier.
Donzé, Louis, horloger.
- 25 Tognan-Barmaverain, A., prop.
et ramoneur.
Brandt, Jules, boîtier.
Mayer, Louis, cordonnerie.
- 26 Jeanneret-Loze, E., pr. et grav.
- 27 Jeanmaire, Hoirie, prop.
Joly, Paul, remonteur.
Franz, Arthur, voyageur.
Vaucher, Louis, s. profession.
Segessemann, Jules, man.
Jeanmonod, Léa, Vve, ménag.
- 28 Girardclos, Edm., propr.
Vuille, Hermann, émail.
Zurbuchen, Jean, maçon.
Péquegnat, Marthe, institut.
- 29 Versell, Edwige, prop.
Sandoz, Fritz, boîtier et épïc.
Jeanmonod, Charles, sertiss.
Kernen, Jules, ouv. ressorts.
Jeanneret, René, ébéniste.
- 30 Girardclos Edm., propr.
Lemrich, Mmes, employées.
Bourquin, Charles, électricien.
Isler, Marie, ménag.
- 31 Haudenschildt, Gottfried, Vve,
prop. et ménag.
Haudenschildt, Henri, remont.
Dubied, Arnold, remont.
Kaufmann, Alb., manœuvre.
- 33 Zwahlen-Dubois, Ele, Vve, pr.
et ménagère.
Jacot, Gabriel, serrurier.
Egger, Cyrille, commis P. V.
Dufaux, Georges, commis.
Schneegg, René, horloger.
- 35 Zozi, Laurent, Vve, propriét.
Montandon, Edouard, commis.
Schupbach, Ern., horloger.
Châtelain, Henri, horloger.
Maridor, Hélène, horlogère.
Quilleret, Adèle, Vve, ménag.
- 37 Kahlert, Em., propr.
(Gérant) Schlunegger, Ch.
Amez-Droz, Vve, ménag.
Dubach, Fern., électric.
Keller, Chs, électricien.
Fehr, Charles, cadrans.
Monnard, Vve de Louis, mén.
Hellmann, Marie, ménag.
Jetter, Fritz, fab. de cadrans.
Robert, Aug., remonteur.
- 41 Schaller, Johann, propr.
Casanova, Ang., ressorts.
Comtesse, Louis, mécan.
Merguin, Pierre, horloger.
Hertig, Marcel, ressorts.
Ducommun, Adr., remonteur.
Boichat, Elise, Vve, horl.
Waefler, Sam. Vve, ménagère.
Béguin, Jean, commis.
Brandt, Fritz, s. profession.
- 41a Schaller, Johann, propr.
Waeffler, Fritz, ressorts.
Vuille, Marcel, manœuvre.
- 42 Ochsner, Hoirie, propr.
(Gér.), R. Bolliger, Fr.-Cour. 9.
Ochsner, Anna, ménag.
Dellenbach, Walther, émail.
Jeanneret, Hri, guillocheur.
Mauley, Gust., remont.
Matile, Georges, émailleur.
Charpiot, Jules, remont.
- 44 Riva, Antoine, prop. et entrep.
(Gér.) A. Jeanmonod.
Miserez, David, remont.
Meyer, Louis, employé.
Kehrer, Edm., mécan.

- 44 Passera, Oreste, représent.
Chappuis, Ele, fabr. aiguilles.
Humbert, Numa, adm. hôpital.
Jung, Willy, boîtier.
Oesch, Alfred, boîtier.
- 45 Monning, Ls, propr. et épïc.
Gindraux, Jeanne, poliss.
Choffat, Charles, mécanicien.
Steiner, Léonie, ménagère.
- 47 Grosvernier, Hri, pr. et boîtier.
Jeanrenaud, Paul, appareill.
Metthez, Emile, pendants.
Calame, Henri, électricien.
- 48 Riva Ant. & Cie, entr. et pr.
- 49 Inglin-Pellegrini, Vve, propr.
(Gérant), Feissly, P., Paix 39.
Bueche, Marie, journalière.
Leschot, Aur., commis.
Morel, Marg., ménagère.
Leschot, Gérard, remont.
- 50 S. A. de l'immeuble, propr.
(Gér.) Jeanmonod, A., Parc 23.
Riva, Louis, maçon.
Ochsner, Adolphe, ébéniste.
Räz, Jean, ébéniste.
- 51 Voirol, H., propr. et fab. cadrans.
Walter, Walth., relieur.
Comtesse, Maurice, commis.
Chapatte, Germain, horl.
- 53 Société des immeubles Nord-
Est S. A., propr.
(Gér.) A. Jeanmonod, Parc 23.
Jeanmonod, Alexis, manœuvre.
Jobin, Charles, boîtier.
Schlunegger, Louis, retraité.
Ackermann, Henri, Vve.
Zuber, Oswald, empl. tram.
Wuilleumier, Chs, horloger.
Miserez, Alcide, boîtier.
- 57 Riva, Noel, propriétaire.
(Gérant), A. Jeanmonod.
Dick, Alphonse, négociant.
Weick, Jean, boulanger.
Frund, Jacques, boîtier.
Muller, Louis, Vve.
Heyraud, Alfred, boît.
Bouvet, François, employé.
- 57 Matthey-Lachat, F., boît.
Masson, Georges, mécanic.
Matthey, Gs, empl. téléph.
- 62 Grathwohl, Herm., prop., s. prof
Noverraz, Francis, jardinier.
Zurbuchen, Paul, pendants.
Berger, Emile, ouv. ressorts.
Gagnebin, Léon, empl. comm.
Miserez, Arth., boîtier.
Freitag, Pierre, charpent.
Courvoisier, Emile, remont.
- 64 Grathwohl, Hermann, prop.
Cernuschi, Ilario, horloger.
Krattiger, Jean, commis.
Mayer, Louis, cordonnier.
Dänzer, Louis, mécanic.
Noth, Jos., agent police.
Droz, Paul, boîtier.
Matthey, Ern., gde communal.
- 66 Jeanrichard, C., prop.
(Gér.), P. Feissly, Paix 39.
Matzinger, Alb., achev.
Matthey-Vuille, Caroline, mén.
De Blaireville, A., cap. de pol.
Thiébaud, Marcel, grav.
Amstutz, Anna.
- 68 Rovarino, Jean-Bapt., prop.
(Gérant), P. Feissly, Paix 39.
Strausack, Otto, cuisinier.
Benguerel, André, horloger.
Maire, Arthur, peintre.
Droz, Rachel, vendeuse.
Jeanneret, Emile, mécanicien.
Schlotterbeck, Ch., maréchal.
- 73 Messerli, Wm, prop. et restaur.
- 80a Mérégnani, Hoirie, propr.
(Gér.), R. Bolliger, Fr.-Cour. 9.
Dubois, Arnold, journalier.
Schenk, Paul, chauffeur.
Zimmermann, Henri, jardin.
- 81 Brechbühler, F., prop. et rent.
Lesquereux, Aline, ménag.
Reymond, Jacques, manœuvre.
Zehr, Eug., retraité.
- 82 S. A. de l'immeuble, propr.
(Gér) Robert-Tissot, E.
Gigon, Georges, commissionn
Guttman, Alfred, manœuvre.

HUILES MARC REYMOND - HUILERIE L'ÉPI SAVONS

Envers 16 — Téléphone 24.333

- 84 S. A. de l'immeuble, propr.
(Gér.) Robert-Tissot, E.
Méroz, Eug., sculpt. (atelier).
Hirschy, Jules, ressorts.
Bouverat, Georges, ferblantier.
- 85 Société Anonyme, propriét.
Merzario, Ariste, sculpt.
Montandon, Camille, horloger.
Roth, Willy, manœuvre.
- 87 Michelis, Alb., prop. et charp.
Michelis, Fréd., serrurier.
- 90 S. A. de l'immeuble, prop.
Torriani, Aug., sculpteur.
- 91 Hamm, Ls, Vve, prop. et cafet.
- 93 Karrer-Zaugg, Bertha, propr.
Karrer, Chs, facteur.
Karrer, Ant., charpentier.
- 95a Dubois, Osc., propr. et retr.
- 97 Torriani, Charles, propriét.
(Gérant) Mamie, Jules.
Huguenin, Soph., veuve, mén.
Marchesi, Pompeo, sculpteur.
Glaiser, Albert, acheveur.
- 97a Torriani, Chs, propr.
Marchesi, P., sculpteur.
- 97b Brodbeck, Robert, pr. et rem
- 101 Glaiser, Arth., propr. et horl.
Glaiser, Wilh., horloger.
- 102 Commune propriét.
Noverraz, Eug., conc.-jardin.
- 106 Le Crématoire.
- 109 Kunz, Hermann, prop. et agric.
- 117 Gruet, Ern., propr. et remont.
Santschy, Jean, agriculteur.
- 123 Santschi, Rod., prop. et agric.
- 128 Von Almen, Louis, prop. ferm.
- 128a Von Almen, Louis, prop.
Rufenacht, Louis, charron.

Chasseral (Rue de)

- 4 Ludy, Arn. Vve, propr., opticien
- 6 Commune, propr.
Vuille, Albert, nickeleur.
Huguenin, Chs, bijoutier.
Fehr, Armand, bijoutier.
Jacot, Marcel, boîtier.
Vuilleumier, Edg., mécanicien.
Caussignac, Alb., Mme.
Ducommun, Edm., empl. gaz.
- 8 Commune, propr.
Nicolet, W.-A., commis.
Buttex, Oscar, agent police.
Vaucher, Victor, joaillier.
Ungricht, Ernest, photograv.
Walther, Paul, fontain.
Devenoges, Emma, ébauches.
Zaugg, Daniel, empl. commune.
- 90 S. A. de l'immeuble, propr.
(Gér.) Alb. Calame, Puits 7.
Girardin, Alph., md bois.
Droz, Alfred Vve, ménagère.
Wutrich, Jacob, manœuvre.
- 92 Deruns, Rose, propr.
Sausser, Marie, journalière.
Comini, Candido, mineur.
Deruns, Marcel, mécan.

Chasseron (Rue du)

- 3 Siegfried, Adr., prop. et pierr. f.
Schoop, Henri, commis postal.
Bugnon, Aurèle, professeur.
Stoll, Alfred, visiteur.
Luthy, Chs, mécanicien.
Perrin, Paul, remont.
- 5 Hirschy, Will., biblioth. et pr.
Calame, Paul, commis.
Monnier-Kneuss, H., remont.
Robert, Marcel, horloger.
Grieshaber, Elise, ménag.
Vuillemin, Wm, horloger.
- 19 Donnagemma, M., propriétaire
et peintre-gypseur.
Béguelin, Roger, horloger.

MAISON MODERNE ^{S.} _{A.} - **Bonneterie**

Rue Léopold-Robert 62

Chemin-de-fer (Rue du)

- 4 C. F. F., propr.
Zumbrunnen, Ls, empl. C.F.F.
- 5 C. F. F., propriét.
Bureau des douanes.
Boss, Fern., chef de dist. C.F.F.
Tripet, R., adj. chef de gare.
Véron, Grauer & Cie, transp,
internationaux.
Santschy, Werner, com. vélos.
Kaech, Herm., mont. C. F. F.
- 6 C. F. F., propr.
Gare des voyageurs.
Pharisa, Maxime, chef de gare.
Grandjean, Jämes, s. chef gare.
Buttikofer, Jean, buffet.
Salon de coiff. J. Heimerdinger.
Kiosques à fleurs et à journ.
- 11 C. F. F. propriétaire.
Petite et Grande vitesse.
- 15 C. F. F., propr.
Muster, Hans, man. C. F. F.
- 16 C. F. F., propr.
Bureaux et dépôts.
Walther, Alfred, chef de dépôt
- 19 C. F. F., propr.
Laager, Ern., cantonn. C.F.F.

Cheminots (Chemin des)

- 1 S. A. Immeuble, propr.
(Gér.), Gér. & Contentieux.
Guyot, Louis, mécanicien.
Conrad, Arthur, horloger.
- 3 Immob., Donnagemma, propr.
(Gér.), Gérances & Content.
Droz, Louis, horloger.
Briffaud, Jules, employé.
Moor, Charles, horloger.
Flückiger, Marcel, manoeuvre.
Robert, Julien, empl. banque.
Dietrich, Paul, horloger.
Kaufmann, Walter, horloger.
- 17 Commune, propriétaire.
Gindrat, Ern., remonteur.

- 18 Carrel, Fçois, man., C. F. F. et
propriétaire.
- 19 Commune, propr.
Bauer, Léon, adm. des écoles.
- 21 Meier, Alb., Vve, prop. et mén.
- 23 S. I. I. P., propr.
Andrié, Alb., émailleur.
Paratte, Julia, horlog.
Châtelain, René, remonteur.
Prince, Henri, boîtier.
Scheidegger, Fritz.
- 24 Von Känel, A., pr. & emp. C.F.F.
Aellig, Georges, horloger.
- 25 S. I. I. P., propr.
Kaenel, John, remonteur.
Jeannin, Marcel, guillocheur.
Bourquin, Henri, ag. police.
Badstuber, Paul, pivoteur.
Schilling, Albert, boîtier.
- 26 S. I. I. P., propr.
Balmer, Gaston, échappem.
Trösch, Arm., décolleteur.
Gindraux, Alexandre Vve.
Känel, Ernest, boîtier.
Chapatte, René, décoll.
- 27 S. I. I. P., propr.
Neier, Léon, décolleteur.
Fäs, Jacob, empl. S. I.
Meier, Ernest, boîtier.
Matthey, J. Mme, ménagère.
Meier, Willy, chauffeur.

Clématites (Impasse des)

- (anciennement Grenier 39 à 39e).
- 2 Jacot-Froidevaux, El., prop. et
ébéniste.
Jacot, Jämes, boîtier.
Laiterie Coopérative.
- 4 Juillard-Bernard, succes., prop.
(Gér.), A. Jeanmonod, Parc 23.
Herbelin, Louis, mécanicien.
- 6 Schwab, Fr.-Gges, propriét.
et empl. postal.
- 8 Perret, Alf., prop. et manoeuv.
Roulet, Marcel, margeur.

HUILES MARC REYMOND - HUILERIE L'ÉPI SAVONS

Envers 16 — Téléphone 24.333

- 10 Schelling, Henri, propr. et horl.
Droz-Schelling, Mme, tailleuse.
- 12 Guyot, Alcide et Louis, propr.
Hugentobler, Chs, mécanicien.
Guyot, Alcide, boîtier.
Huguenin, Marie, ménag.
Læderer, Mlles, régl.
Bertschi, Werner, commis.
Grandjean, Ernest, remonteur.
Braun, Marcel, commis,
Britschgi, Gaspard, tailleur.
Schneider, Raoul, boîtier.
Sandoz, Gges, représ.
Muhlethaler, Ed., remonteur.

Collège (Rue du)

- 4 Schmidiger, Edouard-F., prop.
(Gér.) Schlunegger, Chs,
Tuilerie 30.
Hugonnet, Léon, manœuvre.
Schaub, Jos., boulanger.
Jaggi, Paul, cadrans.
Grandjean, Elisabeth, ménag.
- 5 Barbezat, Ch.-Ed., prop.
(Gér.) Gér. et Content. S. A.
Biéri, Ggette, modes.
Robert, sœurs, employées.
Kuhfuss, Ernest, auto-garage.
Frutschi, Mme, ménagère.
- 6 Vieux Collège, Comm. prop.
- 7 S. A. de l'Immeuble, propr.
(Gér.) E. Robert-Tissot, not.
Marcelli, Dominiq., pension.
Hochstrasser, Georges, lapid.
- 8 Lambert, Louis & Paul, propr.
(Gérant), P. Feissly, Paix 39.
Mollinari, Jean, tailleur.
Bertolami, A. Vve, primeurs.
Zappella, Mario, primeurs.
Ketterer, André, colporieur.
Jeanrenaud, Osc., mécan.
Galotti-Richeli, Vve, ouv. aig.

- 8a Lambert, Louis & Paul, propr.
(Gérant), P. Feissly, Paix 39.
Allera, Fiorina, taill.
Krähenbuhl, Victor, colporteur.
Aubry, Hermine, journalière.
Lœrtscher, Louise, ménag.
Fahrni, Lydia, marchande.
Martin, Charles, manœuvre.
Vuilleumier, Gabr., journalière.
Delachaux, Lucien, Vve, mén.
- 8b Lambert, Louis & Paul, propr.
(Gérant) P. Feissly, Paix 39.
Zanini, Baptiste, m./cordon.
Mischler, Jean, laiterie.
Quinche, Marius, jardinier.
Cattaneo, Jean, atelier gyps.
Segessemann, Suz., journ.
Zappella, Mario, entr. et gar.
- 9 Juventuti, Commun., prop.
Policlinique.
Dépôt sanitaire.
Dispensaire antituberculeux.
Bureau des infirmières visit.
Assistance et ressortissants.
Debely et Kormann, srs visit.
Pythoud, Gustave, concierge.
- 10 Dunnenberg, Chs, prop. et ferb.
(Gér.) A. Jeanmonod.
Ruggia, Bertha, ménag.
Hirt, Fréd., manœuv.
Guttman, Robert, aide mont.
Calame, Marc, couvreur.
Hänni, André, émailleur.
Rossel, Walther, remonteur.
Gentil, Georges, manœuvre.
- 11 Cuisine pop., Comm. propr.
Savoie, Paul, remonteur.
- 12 Jacot-Morf, Marg., propr.
(Gér.) Robert-Tissot, E., Léop.-
Robert 4.
Laiterie coopérative.
Gentil, Arnold, horloger.
Ischer, Emile, jardinier.
Chatelain, Jules, émail.
- 13 Commune, propriétaire.
Rufener, Georges, débit sel.

- 14 Weber, Arn., prop. cafetier.
Niederhauser, Alf., ressorts.
- 15 Bassi-Rossi, A., propr.
(Gér.) Robert-Tissot, E., Léop.-
Robert 4.
Dubois, Henri, sertisseur.
Robert, Numa, ressorts.
Stockburger, Chs, emboîteur.
- 16 Lévy, enfants de, prop.
Maître-Lévy, F., menuisier, fab.
cercueils.
Donzé, Alfred, cadrans.
- 17 S. A. de l'Immeuble, propriét.
(Gér.) Gér. & Contentieux.
Geiser, Louis, laiterie.
Guinand, Paul, boucher.
Gentil, G., Mme, ménagère.
- 18 Ullmo, Gaspard, prop. comb.,
métaux et chiff.
- 19 Christen-Frei, Lina, prop.,
(Gérant), P. Feissly, Paix 39.
Christen, Jules, boulanger.
Jacot, Numa, remonteur.
Mayer, Franz, brasseur.
Bersot, Achille, horloger.
Christen, Willy, boulanger.
Jeannin, Henri, mach.-outils.
Wessner, Jean, sell.-tapiss.
Noirjean, Roger.
Grandjean, Jeanne, ouv. fab.
Favre, René, horloger.
- 20 Berner, enfants de Gges, prop.
(Gérant), A. Jeanmonod.
Jeanneret, Marcel, échappem.
Jacot, Raoul, ressorts.
Jacot, Eug., ressorts.
Liengme, John, boîtier.
Sala, Joseph, Vve.
Pelletier, Léon, ach. échapp.
- 20a Berner, enf. de Gges, prop.
(Gérant), A. Jeanmonod.
Francescoli, Jos. Vve, ménag.
- 21 Bayer-Jung, Paul, propriét. et
teinturier.
Surdez, Gérard, mécanic.
Stehlin, A. ménagère.
- 22 Schmidiger, Edouard, propr.
(Gér.) Schlunegger, C. Tuiler. 30.
Kaufmann, Henri, combust.
Palares, Irma, creuseuse.
Robert, Henri, manœuvre.
Stoller, Alb., manœuvre.
Dombald, Eugénie, Vve.
Chapatte, Paul, remont.
Emmenegger, Alb., man.
- 23 Ritter, Fréd. et enf., propr.
(Gér) Marc Humbert, N.-Droz 91.
Gabus, Charles, cafetier.
Rohrbach, Rod., camionneur.
Ritter, Fréd. Vve, mde légum.
Raineri, Jean, menuisier.
Hæfeli, Marie, ménagère.
Ducommun, Herm., manœuvre.
Rufener, Eugénie, journalière.
Huguenin, Joseph, commis.
- 24 Hangar, écurie, buanderie,
Commune, propr.
Primeurs, S. A. (Entrepôts).
Weber, Pauline, ménagère.
- 25 Schneider, Emile, Vve, propr.
et ménagère.
Straumann, Max, Vve, café-br.
Schneider, Willy, m. boucher.
- 25a Schneider, Emile, Vve, propr.
Boucherie chevaline.
- 27 Brun, Jules, propriét.
(Gér.), Maurice Payot.
Jeanrenaud, Arth., o. téléph.
Von Känel, Arthur, fais. de res.
Kurth, Arnold, forain.
Pierrehumbert, Ele, horloger.
Blaser, Paul, Vve, s. profess.
Schaffroth, Fritz, pâtissier.
- 27a Brun, Jules, prop. et ramon.
(Gér.), Maurice Payot.
Borne, Astier, horloger.
- 29 Bourquin, enfants de Jules, prop.
Bourquin, Jtte, ménag.
Droz, Léon, dir. mus.
Jaquet, Jämes, ébéniste.

HUILES MARC REYMOND - HUILERIE L'ÉPI SAVONS

Envers 16 — Téléphone 24,333

- 29a Bourquin, enfants, propr.
Criblez, A. & Cie, nég. vins.
- 30 Commune, propr. Bureaux,
Services industriels.
Calame, Pierre, concierge.
- 31 Commune, propr. magasins et
ateliers du gaz.
Boss, Fritz, chef de service
Eau et Gaz.
- 31m Dépend. du gaz. Comm. pr.
Boss, Edouard, chef appareill.
- 32 Commune, propr., magasins
et ateliers services électr.
- 37 Maroni, Pascal, Vve, propr.
(Gérant), P. Feissly, Paix 39.
Burki, Rosine, épicerie.
Von Allmen, Mme, mén.
Schneiter, Louis, charron.
Dæpp, enfants.
- 39 Maroni, Pascal, Vve, prop.
(Gérant), P. Feissly, Paix 39.
Portner, Emile, Vve, ménag.
Jeanneret, Alphonse, ressorts.
Perrinjaquet, Georges, menuis.
Vuille, Alb., Vve, ménag.
Portner, Louis, commis.
Depaoli, Pierre, manœuv.
Jeanneret, André, mécanicien.
Robert, Adamir, boitier.
- 43 Compagnie du tramway, propr.
et bureaux.
Gachnang, Ern., ch. mécanic.
- 50 Walter, Ben., prop. et s. prof.
Houriet, Virginie, ménag.
Vuilleumier, Paul, remonteur.
L'Eplattenier, Paul, émail.
Jordi, Joseph, mécan.
Luscher, Chs, empl. commune.
Porret, Jules, manœuvr.
- 52 Walther, Benoît, propr.
Jacot, Fritz, voiturier.
Cornu, Fernand, dégross.
Reichenbach, Ed., manœuvr.
Maire, Georges, électricien.
Weber, Georges, dégross.
Hofer, Emile, auto-garage.
- 52 Robert, John, empl. commun.
Borloz, Henri, peintre.
- 55 Guyot, Charles, prop. et cafet.
Calame, Albert, manœuvr.
Guyot, Arth., mécan. dent.
- 56 Laager, Louis, propriétaire.
Laager, Ls, fils, eaux, gaz.
Jacot, Jules, s. profession.
Vuilleumier, Léon, horloger.
Kobel, Emile, Vve, ménag.
- 80 Calderari, Alex., prop. et sculp.
Calderari, Pascal, atel. sculpt.
- 81 Hammel, Adrienne, propr.
Hammel, Gust., achev.

Combe-Grieurin (Rue)

- 1 Prœllochs, G., propr. et boît.
- 3 Beuchat, Pi-Emile, prop. et enc.
- 5 Ducommun-Aubert, Lse-Cécile,
prop. et ménagère.
Ducommun, Marc, commis.
Tissot, Charles, commis.
- 7 Evard, enf. de Fanny Vve, pr.
et négociants.
- 9 Girard-Dessouslavy, Albert,
propr. et chancel. comm.
- 11 Jeanneret, Jne-Marie, propr.
Jeanneret, Mathilde, Vve, mén.
Luthy, B., Mme, ménagère.
- 13 Jeanmairêt-Locca, E., Vve,
prop. et ménagère.
Pingeon, J., commissionnaire.
Pfaüti, Fritz, manœuvr.
- 15 Jacot, Chs, propr. et magas.
Perret, Paul-Emile, ressorts.
Baillod, Agnès, horlogère.
- 17 Affolter, Jos., prop. et sertiss.
Hoch, W., horloger.
- 19 Wuillemin, Vve Ed., prop., mén.
Hotz, Albert, tonnelier.
- 21 Wuillemin, Adèl., Vve, pr. et mén.
Moser, Ferdin., commis.

- 23 Jeanmairet, Ed., pr. et remont.
Bugnon, Emile, échappem.
- 25 Huguenin, Fritz, propr., achev.
Evard, Emma, sertisseuse.
- 31 Weber, G.-Ed., propriét.
Boillod, Germaine, ébauches.
Ritter, Robert, boîtier.
Glaser, Ed., mécanicien.
Gruning, Fritz, remonteur.
Perret, Florian, horl.
Perret, Adrien, remonteur.
Dubois, Julien, ressorts.
Wicky, Joseph, manœuvre.
Beurret, Emile, remont.
Bourquin, Herm., pierriste.
- 33 Weber, G.-Ed., propriét.
Pelletier, Louis, magasinier.
Gavazolli, Henri, horlog.
Tissot, Albert, soud. d'assort.
Jeanneret, Louis, cantonnier.
Maire, Willy, émailleur.
Schmidt, Alfred, boîtier.
Etienne, Estelle, Mme, ouv. éb.
Perrenoud, Léop., emb.
Thiébaud, Hermann, horloger.
Girardin, Xavier, horloger.
- 35 Weber, G.-Ed., propriét.
Dubois, Charles, mécanicien.
Bühler, Georges, cadrans.
Bitterlin, Charles, sertisseur.
Vaucher, Henriette, commis.
Heimann, Arthur, ressorts.
Sausser, Auguste, serrurier.
Dubois, Henri, boîtier.
Von Allmen, Ern., horloger.
Robert, Gaston, cantonnier.
Graf, Charles, mécanicien.
- 37 Weber, G.-Ed., propriét.
Blanc, Bthe, ménagère.
Chaboudez, André, remonteur.
Cuche, Fernand, manœuvre.
Chapatte, Gs, boulanger.
Grosvernier, Henri, boîtier.
Châtelain, Herbert, remonteur.
Jacot, Jules, tourneur.
Linder, Jacob, horloger.
Girard, Vve Alexis, ménag.
Huguenin, Rachel, ouv. fab.
- 41 Sagne-Juillard, L.-A., prop.
(Gérant) Jeanmonod, Alb.
Croisier, Chs, fabr. boîtes.
Graupmann, Ele, fab. horlog.
Warmbrodt, Gges, commerc.
Primault, Paul-Adr., pasteur.
Tschiemer, Jeanne, commis.
Montandon, Marcel, architecte.
- 43 S. A. de l'Immeuble, propr.
(Gér.) A. Jeanmonod.
Graf, Henri, boucher.
Cernuschi, Ugo, mécan.
Berger, Emile, boîtier.
Goumaz, Georges, commerc.
Iseli, Edouard, commis.
- 45 S. A. de l'Immeuble, propr.
(Gér.) A. Jeanmonod.
Manghera, Marius, commis.
Kollep, Léon, typographe.
Savoie, Charles, cordonnier.
Joly, Stanislas, remont.
Langenberger, Gottfr., typo.
- 47 S. A. de l'Immeuble, propr.
(Gér.), Chapuy, Adrien.
Droz, Paul, empl. post.
Chédél, Emile, commis.
Chapuy, Adrien, commis.
Balmer, Fritz, horloger.
Graber, Pierre, avocat.
Quinet, Ant., prof. musique.
Kneuss, André, commis.
Heimerdinger, Edm., commis.
- 49 S. A. de l'Immeuble, propr.
(Gér.), Chapuy, Adrien.
Jaquet, André, visiteur.
Farine, Georges, termineur.
Müller, Otto, relieur.
Meyer, Adolphe, bijoutier.
Magnin, René, horloger.
Hirschy-Weick, Ed., mécanic.
Werder, Emile, télégraph.
Schild, Max, fabr. horlog.
- 51 Crivelli, Jean, propr.
(Gérant), A. Jeanmonod.
Robert, Emile, acheveur.
Crivelli, Jean, fils, architecte.
Grisel, Louis, fab. d'horlog.
Grosvernier, Georges, mécan

Ferblanterie - E. FARINOLI, Jaquet-Droz 14 a'
Installations sanitaires TÉLÉPHONE 22.691

Combettes (Rue des)
près du restaurant de Bel-Air.

- 2 Fluhmann, Jean, prop. et fonctionnaire postal.
Lods, Chs, manœuvre.
Perrenoud, René, typogr.
Huguenin, Charles, boîtier.
Bourquin, René, tapissier.
Epitoux, Ed., mécanicien.
Dubois, Chs, magasinier.
Froidevaux, Alb., fournisseur.
- 4 Bopp, Chs, prop. et représ.
Gogniat, Chs, rhabilleur.
Triponez, Maurice, horloger.
Fleury, Chs, horloger.
- 15 Grobéty, Lucien, prop. et élect.
Pécaut, Fernand, échappem.
Sester, André, horloger.
Huguenin, André, manœuvre.
- 17 S. A. des immeubles Nord-Est, propr.
(Gér.) Jeanmonod, Alb., Parc 23.
Vauthier, Jules, grav.
Ducommun, Fritz, ébauches.
Perret, Arnold, manœuvre.
Lauber, Ed., ressorts.

Commerce (Rue du)

- 5 Usine genevoise, propr.
Ducommun & Co., fab. boîtes.
Britix, fab. horlogerie.
- 7 Usine genevoise de dégros.
d'or, bureaux et atel, prop.
Bloch, Marc, Vve, huiles.
- 9 Usine genevoise, propr.
Meyer, Marcel, horloger.
Matthey, Flor., dir. Publicitas.
Emery, Alfred, négociant.
Nicora, Louis, concierge.
Ducommun-Tissot, G., Vve,
Benoit, G., mécanicien.
Perrenoud, Chs, négociant.
Seefeld, Paul, fab. d'horlog.
- 13 Hirsch, Ach., succ., propr.
Grünberg, Gges, décorateur.
Châtelain-Sandoz & Co., b. or.

- 13 Froidevaux, Albert, fournisseur.
Faivret, Marc-Th., émailleur.
Schneider, Gottl., bijoutier.
- 15 Hirsch, Ach., succ., propr.
Hirsch, Maurice, voyag.
Hirsch, Jules, fab. d'horlog.
Immele, Ad., concierge.
- 15a Hirsch, Ach., succ., propr.
Monnier, H.-F. & fils, nickel.
- 17 Ullmann, Hoirie, propr.
(Gérant) Blanc, Alph.
Blum, Chs, Vve.
Hofstetter, Willy, mécanicien.
Duquesne, Gges, dir. musique.
Ullmann, Henri, fab. horlog.
- 17a Ullmann, Hoirie, propr.
Braunschweig & Co, fab. d'horl.
- 51 Société immobilière, propr.
(Gérant) Alphonse Blanc.
Magnin, William.
Alber, Marc, boîtier.
Musy, Marcel, mécan.
Jammet, Alb., m. d'armes.
Parel, Léon, pharmacien.
Felchlin, René, méc. dentiste.
Ulrich, Arth., ingén.
Wolf, Marcel, voyageur.
Kaiser, Ed., prof. dessin.
Meyer, Charles, commis.
- 53 S. A. Le Lilas, propr.
(Gér.) A. Fontana.
Derivaz, Louis, mécan. C. F. F.
Horisberger, Emilie, ménag.
Sigg, Hans, fonct. douane.
Blaser, A., magasinier.
Leuba, Carola, concierge.
Fleury, Angèle, pharmacienne.
Schminke, Edgar, technicien.
Schmidt, René, bijoutier.
Schweizer, Alfred, commis.
- 55 S. A. de l'Immeuble.
(Gérant), Jacot-Guillarmod.
Walther, Robert, comptable.
Faller, Chs, prof. musique.
Lehnen, Ad., direct. banque.
Marchand, Arnold, com. bois.

- 57 S. A. de l'Immeuble, propr. (Gér.) R. Jacot-Guillarmod. Juillerat, Pierre, négociant. Kernen, Wm, commis C. F. F. Schindelholz, Ph., manœuvre. Seylaz, Eug., empl. tram. Thuillard, Marg., institutrice. Haller, Alb., commis. Rothen, Jeanne, institutrice. Ducommun, Marc, commis. Parel, Ed., caviste. Jeanneret, Arth., cordonnier. Ellenberger, Ern., facteur.
- 59 S. A. de l'Immeuble, propr. (Gér.) R. Jacot-Guillarmod. Flückiger, Chs, cadrans. Pellaton, René, commis. Matthey, Georges, voyageur. Racine, Henri, horloger.
- 61 S. A. de l'Immeuble, propr. (Gér.) R. Jacot-Guillarmod. Godat, Paul, tripier. Jeanneret, Gges, horloger. Marchand, Edmond, commis. Richardet, Chs, horloger. Robert, Marcel, horloger. Miserez, Bernard, boîtier. Guggisberg, Herm., boîtier. Andrié, Robert, voyageur. Gigon, Emile, commis. Boillat, Maxime, graveur.
- 79 Coopérative, propr., épicerie. Isely-Golay, Vve, damasq. Trieb, Hans, Vve. Frantz-Perrenoud, Lucie, mén. Mœschler, Arnold, commis. Rubin, Alb., horloger. Rubin, John, boîtier. Grandjean, René, mécanicien.
- 81 Coopérative, propriét. Lehmann, Marcel, mécanicien. Steiner, William, peintre. Fatton, Eveline, Vve, vendeuse. Pfander, Emile, remonteur. Marmier, Paul, mécanicien. Von Niederhäusern, C., bouch. Faivre-Girardin, Z., nickel. Metthez, Louis, horloger.
- 83 Rueff, enfants d'Henri, prop. (Gérant) A. Blanc. Lehmann, Bertha, Vve, fermière. Brechbühl, Fritz, voiturier. Feuz, Georges, domestique.
- 85 Danchaud, H.-V. propriét. (Gér.) A. Jeanmonod. Garage du Grand Pont S. A. Automobiles et électricité.
- 89 Société des immeubles, prop. Hertig, Georges, nég. vins. Lesquereux, Gs, mécan. C.F.F. Anderegg, Louis, empl. post. Wenger, Arm., fonct. cant.
- 91 Schmid, Henri, pr. ass. mob. Badet, Henri, guillocheur. Jeanneret, Paul, commiss. Bilat, René, manœuvre. Droz, Jules, pivoteur. Robert, Arthur, profess. Schweizer, Fréd., empl. C.F.F. Dumont, Louis, remont.
- 93 S. A. de l'Immeuble. (Adm.), Chodéra, O. Zehr, Gges, prof. cult. physiq. Cogliati, Attilio, cordonnier. Chodéra, O., étalagiste. Dumont, Henri, remonteur. Bourquin, Jeanne, régleuse. Köhli, Armand, remonteur. Kapp, Théodore, empl. C. F. F. Jeanmairet, Fritz, boîtier. Schneider, Jules, électricien. Jeanneret, Fritz, manœuvre.
- 95 Commune, propriétaire. Baillod, veuve de J., ménag. Aubert, Henri, photographe. Zibach, Henri, nickeleur. Ehrensberger, Otto, tonnelier. Girard, Alexis, remonteur. Leiser, Nicolas, manœuvre. Rouillier, Tell, remont. Châtelain, Ch-Osc., trempieur. Werner, René, caissier. Humbert, Chs, nielleur.
- 96 Coopératives Réunies, prop. et magasin de légumes. Laboratoire de pharmacie.

CHAMBRES DE BAINS - W.-C. - BUANDERIE
E. FARINOLI, Jaquet-Droz 14a - Téléph. 22.691

- 97 Commune, propriétaire.
Boegli, Alb., man. C. F. F.
Burgener, Henri, fondateur.
Meylan, Albert, voiturier.
Rossel, Albert, typographe.
Grau, Jules, empl. post.
Dubois, Alice, Mme.
Linder, Marc, remont.
Bœsiger, Herm., emp. C. F. F.
Strub, Arthur, mécanicien.
Schütz, Emma, s. profess.
- 98 Coop. Réun., prop. et laiterie.
- 99 Commune, propriétaire.
Berthoud, Bernard, ach. échap.
Bloch, Laure, ouvr. fabrique.
Brandt, Henri, boîtier.
Borcard, Marc, guillocheur.
Portner, Edouard, remont.
Huguenin, Arth., ressorts.
Renggli, Alcide, pivot.
Perret, Georges, emboît.
Evard, Bertha, Vve, mén.
Wuilleumier, Alfred.
- 101 Commune, propriétaire.
Fontana, Marie Vve, ménag.
Roulet, Chs, comptable.
Boegli, Ern., aiguill. C. F. F.
Lauber, Albert, pivoteur.
Chapuis, U., veuve de, mén.
Barbey, Camille, mécan.
Clerc, Ulysse, pil. émail.
Kobza, Antoine, typographe.
Lods, Henri, remonteur.
Cosandier, Armand, remont.
- 103 Commune, propriétaire.
Droz, Emile, horloger.
Bourquin, Henri-Louis, repass.
Schmid, Alfred, chauffeur.
Landry, Léon, horloger.
Thiébaud, Gs, sertiss.
Diacon, Robert, pivot.
Weick, Edmond, remonteur.
Ritter, Georges, facteur.
Augsburger, Ernest commis
C. F. F.
Beyeler, Adrien, remont.
- 105 Commune, propriétaire.
Jeanneret, Marius, ach. échap.
Baehr, Georges, étampeur.
- 105 Gacon, Gges, sertisseur.
Guyot, Estelle, Vve, ménag.
Gatolliat, Adrien, typographe.
GrosPierre, Edouard, boîtier.
Friedli, Joseph, typographe.
Mentha, Ami, remonteur.
Rauber, Fritz, boîtier.
Gigon, Paul, boîtier.
- 120 Commune, propriétaire.
Graber, Chs, empl. Abattoirs.
Tissot, Gustave, chef méc.
Chuard, Alb., équarisseur.
- 121 Commune, propriétaire.
Direction des abattoirs.
Besse, Jules, dir. abatt.
Ruh, Jean, surveill.

Concorde (Rue de la)

- 1 Société Immobilière, propr.
Beiner, Auguste, commis.
Junod, Louisa, commis.
- 3 Gaille, Ls-Ed., pr. et fab. boît.
- 5 Dubois, John, propr. et caissier
services industriels.
Franck, Marcel, pendants.
Mathey-Junod, Raoul, comm.
Stebler, Marg., vendeuse.
Robert, Eugène, professeur.
Leuba, Jean, voyageur.
Girard, Marie Vve, ménagère.
Grosjean, Sophie Vve, ménag.
Quaile, Emma, secrétaire.
Capra, Jules, photograv.
- 7 Huguenin, Fr., pr. et f. horlog.
(Gér.) Blanc, A., Ld-Rob. 66.
Huguenin, Herm., empl. tram.
Marletaz, Ed., commis.
Virchaux, Charles, commis.
Perret, Jules, horloger.
Perret, Alfred, pivot.
Nardin, Amélie, Vve, tailleuse.
Richard, William, graveur.
- 8 Castioni, enfants, propr.
(Gér.), A. Jeanmonod, Parc 23.
Nobs Ed., ferblantier.
Jacot, Jules, boîtier.
Béguelin, Léon, boîtier.
Voumard, Jeanne, lingère.

- 10 Castioni, enfants, propr.
(Gér.), A. Jeanmonod, Parc 23.
Mutti, Chs, guillocheur.
Bossoni, Arnold-Ant., peintre.
Jeanneret, Bertha, ménag.

Côte (Rue de la)

- 2 von Hoff, Hoirie, propriétaire.
von Hoff, Eug., pasteur.
Hirschy, Jean, dir. Ecole d'Art.
- 5 Vuille, Henri-L., prop. et rem.
Pasche, Charles, gendarme.
Diekamp, Jos., Vve, régleuse.
Ramseyer, Gges, direct. Univ.
Ducommun, Jules, Vve, ménag.
Bonnet, I., Vve, poliss. boît.
Sandoz, Willy, caissier bque.
Maleszewski, Ignace, cadrans.
- 7 Mutti, Gott, propriét.
(Gérant), P. Feissly, Paix 39.
Moser, Jean, empl. gaz.
Juvet, Arnold, commis.
Fluckiger, Willy, méc.-dent.
Geiser, Jules, empl. post.
- 8 Baumann-Schneider, F., propr.
(Gérant), A. Jeanmonod.
Marmier, W.
Freiburghaus, Jean, man.
Marcodini, Chs, maçon.
Schönenberg, Otto, mécan.
- 9 Pécaut, Adrien, propr.
(Gérant), P. Feissly, Paix 39.
Fleischmann, Christ., boulang.
Muri, Charles, Vve.
Von Arx, Albert, mécanicien.
Kissling, Paul, remont.
Droz, Jules, ressorts.
Bourquin, Paul, remonteur.
- 10 Courvoisier, Hoirie, prop.
Freitag, Albert, graveur.
Leschot, Paul Vve.
Bornand, Alb., sertisseur.
Landry, Chs, émailleur.
- 12 Dubois-Sandoz, Henri-Ul., pr.
et remonteur.
Kncpfel, Otto, commis.

- 12 Gobbi, Silio, gypseur.
Vermot, Georges, graveur.
Aubry, Illide, démoniteur.
Von Kanel, Alb., commis.
Jacot, Fritz, horloger.
Jaquet, Adrien, fabr. d'horlog.
- 14 Hirschy, J.-A., prop. et fab. hor.
Mathys, Willy, manœuvre.
- 16 Berner, G.-Ad., Vve, pr. et mén.
Robert-Tissot, Vve, s. prof.
Guyot, Emile, horloger.
Huguenin, Ch., remont.
Huguenin, Louis, boîtier.
Droz, Paul, remont.
Robert, Georges, commis.
- 17 Hartmann, Jean-Eugène, prop.
Landry, A.-R., meubles.
- 18 Steiner, Georges, prop. et
chef bur. Contr., retraité.
Gentil, Théophile, commis.
Wyss, Albert, professeur.

Couvent (Chemin du)

- 28 Sandoz-Breitmeier, prop.
(Gér.), A. Jeanmonod.
Franz, Ernest, boîtier.
Robert-Nicoud, Chs, ressorts.
Haslebacher, Edm., manœuvre.
- 29 Sandoz-Breitmeier, Gges, Vve.
propriét et négociante.
Berthoud, Alfred, horloger.
Etienne, Marie, Vve, ménag.

Grêt (Rue du)

- 2 S. A. Immeuble, propr.
(Gér.), Gérances et Content.
Stila S. A., fab. boîtes or.
Rausser, Louis, tailleur.
Roth, Gustave, représentant.
Stoller, Lina Vve, ménagère.
- 5 Manufacture, Jurassienne, S.A.
propriétaire.
Belser, Ern., concierge.

Conduites d'eau - Ecoulements - E. FARINOLI

Téléphone 22.691 - Rue Jaquet - Droz 14 a

- 7 Manuf. jur. de mach., prop.
(Gér.) Otto Schild.
Lemrich, Fern., commis.
Dubois, Jâmes, dentiste.
Ulrich, Paul, commis.
Ulrich, Aug., Vve, ménagère.
- 8 Perret-Gentil, Marc, propr.
(Gér.), R. Bolliger, Fr.-Cour. 9.
Méroz, Charles, mécanic.
Laeng, Nicolas, pivot.
Perret-Gentil, Alexine, gde-mal.
Bouille, René, remont.
Robert, Louis, empl. C. F. F.
Aellen, Othmar, remonteur.
Calame, Léon, mécanicien.
- 9 Boss, Ern., propr. et p. fines.
Maire, Tell, bijoutier.
Baumann, Mmes, ménag.
Schöpf, Louis, remonteur.
- 10 Chautems, succ. de Chs, prop.
(Gér.), Piguët-Chautems,
David Pierre Bourquin 9.
Messerli, Mme, repass.
Vuille, Juliette, ménagère.
Leuba, Henri, manœuvre.
Jeanmonod, J., Vve, ménagère.
Bandelier, Laure, Vve, aig.
Worpe, Alph., Vve, mén.
Gavillet-Zimmer, Mme, épic.
- 11 S. A. Immeuble, propr.
(Gér.) Rob. Jeannin, Marché 18.
Vuilleumier, Octave, f. boîtes.
Gonseth, Adrienne, commis.
Monnin, René, empl. voierie.
- 12 Rozat, Hoirie, propr.
(Gér.), R. Bolliger, Fr.-Cour. 9.
Fruttschi, Chs, bûcheron.
Erard, Alexis, horloger.
Guillod, Eug., manœuvre.
Rozat, Rosine Vve, ménagère.
Nicolet, Olga, règleuse,
Beck, Henri, rhabilleur.
- 14 Monnier, Marie-Adèle, prop. et
ménagère.
(Gér.) E. Henrioud.
Meyer, Georges, échappem.
Préto, Jâmes, boîtier.
Blaser, Adèle, ménagère.
- 14 Favre, Paul, ressorts.
Girardin, Germain, manœuvre.
Juillerat, Albert, ouv. cadrans.
- 16 Boîteux-Schœni, veuve de Ls-
Arth., prop. et ménag.
Vogt, Vve de Jacq., ménag.
Sengstag, Mathilde, règleuse.
Baserga, Angelo, maçon.
Emery, Rose, horlog.
- 18 Hartmann, Eug., propr.
Mathey, Gges, horloger.
Brandt, Nelly, institutrice.
Loertscher, Auguste, peintre.
Landry, A.-R., ébéniste.
Brandt, Jules, pendants.
Walter, Marie, ménag.
Mathey, Henri, technicien.
Dängeli, Fritz, empl. postal.
Schmidt, Paul, secrets.
Roesli, Emile, typographe.
- 20 Brunner-Schneider, propr.
(Gér.) E. Henrioud, Paix 33.
Del Boca, Camille, taill. pierr.
Béguin, Emile, représ.
Saurer, Th., échapp.
Emery, Gaston, ressorts.
Gertsch, Fritz, manœuvre.
Bandelier, Emile, rem.
Perret, Gustave, agent de pol.
Henrioud, Emma, ménag.
Hænni, Fréd., empl. gaz.
Rohrbach, Alfr., ébauch.
Baumann, Henri, boîtier.
- 22 S. A. de l'Immeuble, propr.
(Gér.), H.-N. Tripet.
Steffen, Fréd., empl. C. F. F.
Augsburger, Charles, remont.
Aeberhardt, Benoît, m. cord.
Barbier, Francis, gér. des coop.
Gostely, Paul, exp. comptable.
Calame, Paul, visiteur.
Becker, Georges, com. post.
Wuilleumier, Gges, horlog.
Huguenin, Rosette, ménag.
Tripet, Numa, étamp.
- 24 Amey, Jean, prop. et boulang.
Perrenoud, Alice, brodeuse.
Marzi, Domin., mécan.

- 24 Robert, Wm, typographe.
Juillerat, Louis, bijoutier.
Fleury, Joseph, empl. S. I.
Cart, Henri, remonteur.
Amstutz, Chs, commis.
Droz, Ulysse, horloger.
Sunier, Numa, commis,
- 31 Région. Saignelégier-Chaux-de-Fonds. Gare des voyag.
Jeanbourquin, Martin, man.
Favre, Paul, buffet.
- Crêtets (Rue des)**
- 2 Fetterlé, Gges, prop. et entrep.
Marchand, André, avocat.
- 29 Bandi, Fréd., propr. et nickel.
Lauener, Henri, fabricant.
Liengme, Camille, nickel.
- 32 Cornioley, Fr. Vve, pr. et mén.
Cornioley & Co, fabr. d'horl.
- 65 Crêtets 65 S. A., propr.
(Administr.), Ali Roulet.
Roulet, Ali, négociant.
Zurbuchen, Chs, méc. C. F. F.
Gogler, Adrien, professeur.
- 69 Banque Cantonale, propriét.
- 71 S. A. de l'Immeuble, prop.
Dubois, Julien, prof. gymnast.
Tissot, Roger, négociant.
Brandt, Cam., cons. commun.
- 73 Golay, Marcel, prop. et indust.
- 75 Musette Immob. S. A., propr.
Fabrique Musette S. A., horlog.
Guy, Henri, fab. horlogerie.
Guy, Polybe, fab. horlogerie.
- 77 Crêtets 77 S. A., prop.
(Gér.), Chs. Jeanneret, Loche.
Sandoz, Herm., fab. horlog.
Dubois, Emile, commis.
Kurz, Walter, direct. huilerie.
Ritter, Jules, fondé de pouv.
- 79 S. A. La Campagne. propr.
(Gér.) Gér. & Content. S. A.
Messerli, Chs, glaces.
Bräuchi, Auguste, bijoutier.
Bernard, René, chauff. C. F. F.
- 81 S. A. de l'immeuble, propr.
(Gér.) Stalder, A., Malleray.
Junod Frères & Cie, boît. or.
Dornier, Constant, empl. mag.
Vermot, Paul, Vve, horlogerie.
- 87 Weiss, Ph., prop. et fab. horl.
Weiss & Cie, horlogerie.
Debély, Chs, horlog.
Montandon, Alc., empl. comm.
- 89 Dursteler-Ledermann, E., prop.
et commerce de bière et eaux gazeuses.
Schorer, Ls, fab. d'horlog.
Ulrich, Gust., fab. spiraux.
- 92 Société Immobilière Ruche
Crêtets, propriétaire.
Garage « La Ruche ».
Orixa, S. A., fab. boîtes.
Hirschy, M., bracelets.
- 94 S. A. de l'Immeuble, propr.
Schönmann, Aloïs, horloger.
Burgener, Ulrich, horloger.
Meylan, John, nickeleur.
- 96 Danchaud, H., propriét.
(Gér.) Jeanmonod, A.
Bubloz, Léon, comptable.
Matthey, Fernand, sertisseur.
Robert, Suzanne, pédicure.
- 98 Notz, Henri, propriétaire.
- 100 Reverchon, Gges, propr.
Schüpbach, Arthur, horloger.
Krebs, Marie, ménagère.
Jossi, A. Mme, s. profess.
Theynet, H., meunier.
Brandt, Lucien, remont.
Muller, Emile, mécanicien.
Cherbuin, Jules, mécanic.
Richard, Marcel, remont.
- 102 Reverchon, Gges, pr. et f. cad.
Ducommun, R., empl. comm.
Donzé, Charles, remont.
Schubbach, Gaston, boîtier.
Minoli, Pierre, retraité C.F.F.
Minoli, Pierre, fils, serrurier.

Ferblanterie - E. FARINOLI, Jaquet-Droz 14 a
Installations sanitaires TÉLÉPHONE 22.691

- 102 Robert, Lucien, commission.
Maspoli, Alfred, mécanicien.
Monnier, Alexis, remont.
- 109 Société du Foyer, propriét.
(Gér.), A. Jeanmonod, Parc 23.
Waelti, Jacob, manœuvre.
Hofer, Eug., manœuvre.
Gertsch, Jean, tonnelier.
Glatzfelder, Joseph, monteur.
Calame, Alfred, man. C.F.F.
- 109a S. A. de l'immeuble, propr.
(Gér.), Gérances et Cont.
Flutsch, Eugène, pos. lino.
Elias, Chs, ressorts.
- 111 Société du Foyer, propr.
(Gér.), Jeanmonod, A., Parc 23.
Rossi, Charles, mosaïste.
Brunner, Christ., serrur.
Gerber, Otto, camionneur.
Galeazzi, Marthe, journalière.
Kœtzlé, Georges, peint. déc.
Pellaton, Paul, remonteur.
- 115 Société du Foyer, propr.
(Gér.), Jeanmonod, A., Parc 23.
Bähler, Vve Elise, ménagère.
Matthey, Berthold, remont.
Richardet, Edmond, remont.
Calame, Arnold, empl. C. F. F.
Roulin, Fernand, couvreur.
- 117 Société du Foyer, propriét.
(Gér.), Jeanmonod, A., Parc 23.
Matthey, Vital, épicerie.
Scheidegger, J.-A., manœuv.
Petithuguenin, Chs, achev.
- 120 Perret-Michelin, propr.
(Gér.) Jacot-Guillarmod.
Stauffer, Arnold, fermier.
- 126 Clerc, Ulysse, propr. et pil.
email (atelier).
- 148 Boillot, Léon, propr.
Gygi, Marc, agriculteur.

Grêt Rossel (Rue du)

- 9 Dr. Arnold Bolle, propr.
Gagnebin, Paul, horloger.

- 9 Gianini, Adèle, Vve, commis.
Russer, Mlle, s. profession.
Arnoux, Henri, boîtier.
Steiner, Jean Vve, hortic.
- 11 Arnold Bolle, propr. et av.-not.

Croix fédérale (Rue de la)

- 2 S. A. de l'immeuble, propr.
Stüdi, Alb., fab. horlogerie.
Wyss, Jean-Jos., secrét. Ubah.
Fleck, Chs, horloger.
Némitz, René, acheveur.

Cure (Rue de la)

- 2 Dintheer-Gusset, C., propr.
(Gérant), P. Feissly, Paix 39.
Bettosini, Etienne, maçon.
Degen, Chs, cordonnier.
Jobin, Chs, manœuvre.
Moser, Friedrich, charpent.
- 3 Hitz-Cavadini, Paul, Vve, propr.
et m. boucher.
Jenny, Alfred, manœuvre.
Calame, René, nickel.
Aeschlimann, Adrien, manœuv.
Ritter, Lse Vve, tailleuse.
- 4 Heiniger, Jean, propr.
Sterbenc, A., ferblantier.
Chalverat, Emile, boîtier.
Studler, Edouard, boît.
- 5 Stebler-Tissot, Ad., Hoirie, pr.
(Gér.), R. Bolliger, Fr.-Cour. 9.
Bobbia, Louis, architecte.
Ablitzer, Emile, remonteur.
Lesquereux, Jeanne, ménag.
Ganguillet, Roger, manœuvre.
- 6 Heiniger, Jean, propr. et men.
Ammann, Charles, boîtier.
Robert, Marcel, électricien.
Maurer, Max, remont.
Calame, F., boîtier.
- 7 S. A. de l'immeuble.
(Gér.) Ftz Cuanillon, Neuchâtel.
Frey, Henri, menus.
Lütolf, Jeanne, horlog.
Worpe, John, encaiss.

- 7 Ingold, Paul, primeurs.
Aubry, Ali, boîtier.
Robert, Alice, Vve, horl.
- 9 Cure, Commune, propr.
Etienne, Pierre-Louis, pasteur.
Wälchli, Emile, concierge.
Secrétariat de Paroisse.
- Daniel JeanRichard** (Rue)
- 5 S. A. de l'Immeuble, propr.
(Gér.), Emile Rœmer.
Grisel, Arnold, pâtissier.
Bachmann, Marie, Vve, ménag.
Jaques, Herm., Mme, poliss.
Pension Centrale, Allioli, P.
- 7 Antenen, Ed., propr. et cafet.
Houriet, Paul, horloger.
- 9 Villars-Robert, Ernest, propr.
(Gér.), P. Feissly, Paix 39.
Mauron, Louis, camionneur.
Naula, Ant., peintre.
Landry, Gustave, graveur.
- 11 Heus, Fréd., propr., électricité
et radio.
Augsburger, Rachel, négoc.
Brandt, Alcide, boîtier.
Jacot-Schenk, Ls, gypseur.
- 13 Worpe, Aug., pr. et comm. cuirs.
Trachsel, Elvina, aiguill.
Meier-Monnin, J., rest. végét.
- 14 S. A. de l'Immeuble, propr.
Comptoir Génér. de Matér. de
Const. et Carburants S. A., bur.
Soc. d'Agric. — Office comm.
Vuilleumier, Paul, magasinier.
Bolliger, Marie Vve, ménag.,
- 15 Kreutter, U., propr.
(Gér.), P. Feissly, Paix 39.
Gehr, Henri, manœuvre.
Roulet, Jules, jardinier.
Perrenoud, Marc, ressorts.
- 16 Hänni, Henri, Vve, propr.
Pfeiffer, Anna, ménag.
Bloch, Nathan, présent.
Helg, Cécile, réglease.
- 16 Robert, André, imprimeur.
Eray, Geneviève, couturière.
Ugnon, Ernest, mécanicien.
Eglise Baptiste.
- 17 Société de l'immeuble, propr.
(Gér.) P. Feissly.
Cercle Montagnard.
Lambelet, Ernest, Vve.
Guggisberg, Jules, graveur.
Miserez, Simon, desservant.
au Cercle Montagnard,
Pictet-Böhlen, E., commis.
- 18 Etat de Neuchâtel, propr.
(Gér.), Bolle, A.
Giaj-Minietti, Emma, Vve, café.
- 19 Cuanillon-Cave, Fc-Ate-Dl, pr.
Gilliéron, Marie, rep. rosk.
Vuilleumier, Georges, horlog.
Rosselet-Spätig, Arm., représ.
Montandon, Mathilde, instit.
Kehrer, Wilh., ach. boîtes.
Schaffhauser, Elsa, coiffeuse.
Zweigart, Bertha, négociante.
- 20 Weill, Mcel, bouch.-charc., pr.
- 21 Hirsch, Achille, Vve, propriét.
et rentière.
Montandon, Fritz, Vve.
Cercle soc. Gymn. l'Ancienne.
Jacot, Paul, desservant.
- 22 Weick, Fritz, prop. et boul.
- 23 Rufer-Ulrich, E., propriét. et
hôtel et brasserie.
Augsburger, Emile, fab. horl.
- 24 Weick, Frédéric, propriétaire.
Jœrin, Werner, coiffeur.
- 25 Urlau et Blanc, propr.
(Gér.) A. Blanc, L. Robert 66.
Reinbold, René, tabacs-cigar.
Sausser, Lina, réglease.
Blanc, Ernest, comptable.
Altermatt, Anna, Vve, pension.
- 26 S. A. de l'Immeuble, propr.
(Adm.), Albert Gidion.
Petitpierre, Chs, épicerie.
Liniger, Emile, bijoutier.

CHAMBRES DE BAINS - W.-C. - BUANDERIE
E. FARINOLI, Jaquet-Droz 14a - Téléph. 22.691

- 27 Perrenoud, A., propr. et boul. Brandt, J., représent. Brandt, Marg., pédic. dipl. Fernbach, Mathilde, lingère. Hasler, Frédéric, coupeur.
- 28 Reinewald-Dubois, Mme, prop. (Gér.), R. Bolliger, Fr.-Cour. 9. Droz, Jules, remonteur. Mettler, S. A., arts graphiques. Hertig-Mettler, Paul, imprim.
- 29 Aeschlimann, Henri, prop. Aeschlimann, René, épicerie. Rudolf, Arnold Vve. Aubert, Chs-Ali, Vve. Girardet, Louis, boulanger. Pfister, Georges, doreur.
- 30 Hummel, W., propr. (Voir Léopold-Robert 51a).
- 31 Bourquin, Ch.-Alc., prop. (Gérant) Marc Humbert. Meyer, Rosalie, tailleuse. Gerber, Paul, remonteur. Froidevaux, Léonie, ménagère. Monnier, Albert, boîtier.
- 33 Jeanrichard-Egli, A., Mme, prop. (Gérant) Jacot-Guillarmod, R. Matthey, Julien, électricien. Haberthür, Elisa, ménag. Schenk, Ernest, manœuvre.
- 35 Leuenberger, A. et Glauser, propriét. Cuche, Fritz, laiterie.
- 37 Aeschlimann, Henri, prop. Barale, Barth., Vve, épicerie. Cachelin, Charles, électricien. Sautebin, Adrien, étampeur. Bregnard, Alb., horloger. Monney, Pierre, ag. police.
- 39 S. A. de l'Immeuble, propr. (Gér.), P. Feissly, Paix 39. La Fusion S. A., imprimerie. L'« Effort » adm. et rédact. Dreyfuss, Rosalie, ménag. Beucier, Aug., méc.-dent. Châtelain, Armand, boîtier. Aubry, Henri, horloger. Jœrin, Werner, coiffeur.
- 39 Nachtigall, Nissim, Mme. Evard, Emile, commis. Cossa, Jean, plâtrier-peintre. Zaslowsky, Gges, revendeur. Mathey, Adèle, Vve, ménag.
- 41 S. A. de l'Immeuble, propr. (Gér.), P. Feissly, Paix 39. Jeanrenaud, Henri, épicerie. Wuillemin, Emile, magasinier. Lambert, Alice, pianiste. Diacon, Emile, couvreur. Dubois, Ed., mécanicien. Châtelain, Adèle, ménag. Maire, Juliette Vve, ménagère. Frasse, Gilbert, manœuvre. Brunisholz, William, graveur. Jung, Albert, horloger. Guinand, Ed., ouv. fabrique. Frickart, Louis, horloger. Charpié, Henri, manœuvre. Toniutti, Anna, cuisinière. Girard, Berthe, ménagère. Stoll, Fernand, remonteur. Matthey, Sophie, ouv. éb. Aubry, Gaston, horloger, Gorgerat, Ed. Vve, ménag. Binggeli-Mojon, Wilh., pension. Rollat, Constant, cordonnier.
- 43 S. A. de l'Immeuble, propr. (Gér.) P. Feissly, Paix 39. Hess, Rosalie, ménagère. Anthoine, Désiré, menuis. Uhlmann, Emma Vve, mén. Kurz, Anna, ouv. fabr. Capt, Arth., remont. Sandoz, G. & Cie, fourn.-opt. Mercier-Dault, E., concierge. Schupbach, Arnold, boîtier. Descombes, Henri, électricien. Fass, Charles, m. coiffeur. Aubry, Marie, tabacs-cigares. Coop. du Vêtement. Favre, Jean, horloger. Liengme, Marg., ouv. fabr. Favre, Vve Paul, ménagère. Perrenoud, Lucie, commis. Linder, Aline, sommelière. Perret, Léon, horloger. Droz, Paul, acheveur. Vuilleumier, Gaston, horloger.

- 44 La Foncière, S. A., propr.
(Gér.) Gér. & Content. S. A.
Girard & Cie, Vac, négoc.
Boss, C.-G. et Cie, brac. cuirs.
Etzensberger, Emile, atel. mé-
canique.
- 46 S. A. de l'immeuble, prop.
Baertschi, Charles, hôtelier.
Hôtel de France.

David-Pierre-Bourquin (Rue)

- 1 Sandoz-Boucherin, succ., prop.
(Gér.), P. Feissly, Paix 39.
Tièche, A., fab. laminoirs.
Houriet, Werner, horloger.
Baillod-Mermod, Vve, rentière.
Pfister, Ulysse, voyageur.
Farinoli, Emile, ferblantier.
Buhler, Germain, pendants.
Debrot, Edmond, instituteur.
Coopératives Réunies.
- 3 Kirchhofer, Ern., compt. et pr.
Thomas, Jules, fonctionn.
Messerli, Henri, commis.
Glohr, Gottl., fonctionn.
- 5 Eberhard-Sengstag, Nelly, prop.
(Gér.) Jeanmonod, A.
Aubert, Numa, manœuvre.
Jaquemet, Jules, mécanicien.
Glasson, Gaston, commis.
Riva, Alexandre, menuisier.
Meylan, Georges, remont.
Vermot, Chs, acheveur.
Daum, Ch.-Ad., remont.
Quaile, Ch., direct. Us. Reçues.
Fivaz, Chs-Ed., mécanicien.
- 7 Commune, propriét.
Coop.-Réunies (mag. légumes).
Guinand, Hermann, cons. com.
Monnin, Emile, boîtier.
Evard, Darcourt, compt. comm.
Sausser, Alfred, manœuvre.
Bourquin, Edm., empl. C. F. F.
Zurbuchen, Gaston, furnitur.
Perregaux, Vve, Madeleine.
Brodbeck, Otto, boîtier.

- 9 Piguet-Chautems, Alexis, propr.
et représ.
Siron, Paul, pasteur.
Ducommun, Paul, horloger.
Jacot, Chs, empl. C. F. F.
Spahr, Elvina, Vve, ménag.
Ducommun, Ulysse Vve.
Perret-Borel, G., prof. allem.
Imhoff, Octave, horloger.
- 11 Beiner, Ida, propr. et commis.
Schmuziger, Mathilde, institut.
Vaucher, Marc, boîtier.
Mayor, Ami, garde comm.
Röschlin, Emma, maît. de cout.
Cavin, Eug., gard. police.
Oswald, Willy, empl. C. F. F.
Wuilleumier, Léop., horlog.
Macquat, Paul, commis.
- 13 Soc. immob. S. A., propriét.,
(Gérant), Alb. Jeanmonod.
Steffen, Auguste, horloger.
Lesquereux, Charles, échapp.
Wirz, Juliette, horlog.
Lokschin, Simon, horloger.
Perret, Armand, horloger.
Chalet, Léon, commis.
Jacot, Henri, mécanicien.
Jaccard, André, employé.
Dupan, Pierre, boîtier.
Calame, Paul, secrets.
Thiébaud, Gges, boîtier.
- 15 Soc. immob. S. A., prop.,
(Gér.) Jeanmonod, A.
Cuhe, Ida, horlogère.
Gutmann, Fritz, monteur.
Mettler-Lurati, J. imprimeur.
Pellaton, Gilbert, ing. élect.
Bischoff, Jacob, mécanicien.
Schneider, Gottl., termineur.
Jaggi, Arnold, commis.
Giroud, André, électricien.
Ducommun, Camille, boîtier.
Muller-Caccia, Robert, fab. horl.
Siegrist, Paul, prof. Ec. d'horl.
- 19 Société immobilière, propr.
(Gér.), A. Jeanmonod, Parc 23.
Lauener, René, commis-postal.
Rauber, Elisa, concierge.
Perrin, Georges, manœuvre.

Conduites d'eau - Ecoulements - E. FARINOLI

Téléphone 22.691 — Rue Jaquet-Droz 14a

- 19 Froidevaux, Germain, fab. horl.
Moenig, Milles, institut.
Méroz, Chs, horloger.
Jacot, César, électricien.
Mayer, Séb., Vve, s. profess.
Reymond, Ernest, man.
- 21 Société immobilière, propr.
(Adm.), Jeanmonod, A.
Laubscher, Ad. & Emma.
Girardin, Georges, boîtier.
Stockburger, J, retraité.
Jeanrenaud, Alfr., mécan.
Perret, Georges, remont.
Chopard, Ariste, prof. chant.
Tissot, Alcide, Vve, ménag.
Beuret, Gaston, manœuvre.
Rutti, Emile, fonct. cantonal.
Mocelin, Ele, essay. contrôle.
Metzger-Perret, Gges, maroq.
- 31-33 Union chrétienne de jeunes
gens, propriét.
Etienne, Fritz-Atal, empl. post.
- 51 Les Frênes, S. A., propr.
(Gér.), Eug. Wille.
Brunschwyler, Alfr., entrepr.
Tolck, Ernest, fabr. d'horl.
Wille, Eugène, avocat.
- 55 Gallet, Hoirie, propr.
Gallet, Gges, conserv. musée.
Gallet, Léon, fab. horl.
- 57 Commune Chx-de-Fonds, prop.
Aeschlimann, Jean, fermier.
Schlup, Chs, emboîteur.
Bourquin, Emile, chef téléph.
- 57a Commune, propriétaire,
Huguenin, André, sculpteur.

Docteur Dubois (Rue du)

- 2 S. A. de l'Immeuble, propr.
Bühler, André, fab. ressorts.
Bühler, Marcel, commis.
- 6 Borel, Jérôme, Vve, prop., mén.
Guinchard, Fréd., domestique.
Martinelli, Oreste, p.-gyps.

Docteur Kern (Rue du)

- 5 von Hoff, Hoirie, propr.
Scharpf, Elisabeth, commiss.
Dubois, Willy, mécanicien.
Fath-Lory, Ls, f. secrets.
Heer, Gustave, tailleur.
Rollier, Jean, commis C. F. F.
- 7 S. A. de l'immeuble Dr Kern 7.
(Gér.) A. Jeanmonod.
Prétot, Alfr., tourn. boîtes.
Hadorn, Fritz, menuisier.
Girard, Léon, facteur.
Graber, Adèle, Vve, ménag.
Locca, Albert, peintre.
Pétremand, Willy, o. glaces.
Vizade, Adèle, paillonn.
Jeanneret, Francis, jardinier.
Jeanneret, Gaston, décalqu.
- 9 Lavoyer, Marie & Félix, propr.
(Gér.), E. Robert-Tissot, not.
Jaunin, Henri, remonteur.
Luginbuhl, Ernest, maroquin.
Dubois, Jean, emboît.
Jaunin, Vve, ménagère.
Tripet-Lavoyer, Mme, ménag.
Brandt, Charles, manœuvre.
- 11 von Hoff, Eugène, prop.
Piroué, Emile, graveur.
Vuilleumier, Jules-Henri, instit.
Vuille, François, institut.

Doubs (Rue du)

- 1 S. A. de l'immeuble, propr.
(Gér.) Gér. & Content. S. A.
Guyot, Elisabeth, ménag.
Mathys, René, couvreur.
Dubois, Ern., Vve, spiraux.
Luthy, Ed., boîtier.
Huguenin, Chs, boîtier.
Jeanbourquin, Alb., cadrans.
Froidevaux, Félix, remont.
Mougin, Emile, remonteur.
Lemrich, Albin, s. profess.
- 5 Romério, Vinc., Delvecchio et
Furno, Vve, prop.
Furno, Emilia, Vve, ménag.

- 5 Grendene, Eug., m. paveur.
Bula, Friedrich, menuisier.
Charpiot, Louis, remonteur.
Luthy, Ed., Vve, ménagère.
Fankauer, Ern., remont.
Vuilleumier, Willy-Gaston, rem.
Monnier, Marc, commis.
Veuve, Paul Vve, ménagère.
Boillat, Paul, mécanicien.
Benguerel, Ami, Vve, ménag.
- 7 Fuhrer, Louis, propr. et direct.
d'usine.
Siegfried, Emile, mécanicien.
Andrié, Adèle, Vve, ménag.
Buhler, André, fab. ressorts.
Gaschen, Marc, facteur.
Dunki, Jacob, boîtier.
Hermann, Gottfr., Vve, ménag.
- 9 Parietti, Jean, propriétaire.
(Gér.) E. Henrioud.
Steiner, Fernand, peint. bât.
Klopfenstein, Albert, coiffeur.
Racine, Henri, camionneur.
Wuilleumier, Marcel, rem.
Worpe, André, commis.
Macquat, Paul, commis.
Collomb, Henri, émail.
Bihler, Charles, graveur.
Grandjean, Louis, remont.
- 11 Perret, Léon, propr. et f. ress.
Boss, Armand, appareilleur.
Guyot, Edgard, emp. S. I.
Burgisser, Joseph, représent.
Maladet, Irma, Vve, pension.
- 11a Perret, Léon, prop.
Filippini, Phil., peintre.
- 13 Ospelt, Jean-Lucien, propr.
(Gérant) Jeanmonod, A.
Beuret, Marc, horloger.
Vuille, Berthe, empl. commune.
Balzari, François, commis.
Chatelain, Raoul, remont.
Bassin, Willy, boîtier.
Guinand, Léa, Vve, mén.
Simon, Alfred, horlog.-rhabill.
Von Kaenel, Aug., secrets.
- 15 Landry, Jules-A., propr.
(Gér.), E. Röemer, Ld-Rob. 49.
Barzaghiini-Ducommun, M., maç.
- 15 Erard, Marc, horloger.
Hirschy, Chs, ressorts.
Steiner, Alfred, coiffeur.
- 17 Boucherin, Henri, Vve, propr.
et ménagère.
Brunisholzer, Marie, cadrans.
Perret-Ducommun, A., Vve.
Tripet, Ernest, boîtier.
- 19 Schneider-Clerc, H., propriét.
Usine mécanique et galvanopl.
Electro-Fer.
- 21 Schneider-Clerc, H., pr. et méc.
- 23 Jung, P.-E., propr. et graveur.
Liechti, Jean, dégross.
- 25 Beurret, Max., ach. et propr.
- 27 Kohler, Chs, prop. et commis.
Brandt, Emile, boîtier.
- 29 Berner, Paul, prop. et rentier.
Christen, Julia, empl. hôpit.
Dubois, Marthe, tailleuse.
Chevroulet, Laure, lessiveuse.
Robert, Marthe, brodeuse.
Memmishofer, Emma, ménag.
- 31 S. A. de l'Immeuble, propr.
(Gér.), Dr P. Meyer, L.-Rob. 58.
Gabus, Jules Vve, négociant.
- 32 Spillmann, C.-R., prop. et fab.
de boîtes.
Aerni, Oscar, commis.
Daulte, Léon, sertissages.
- 33 Senaud-Robert, J., hoir., prop.
Wermeille, Jâmes, commiss.
Senaud, Agnès, institutrice.
- 35 Cavadini, Pl, propr. et décor.
- 47 Cure catholique romaine.
Cottier, Athanase, curé.
- 49 Jeanrenaud, Ali, propr. et fab.
de pendants.
Tissot, Chs, m. tapissier.
Jeanrenaud, Frédy, fab. pend.
- 51 Reinbold, C. pr. et mt. de boît.
Reinbold-Farlochetti, Chs, boît.
Dubois, Marcel, bijoutier.
Jeanneret, Edouard, graveur.
Cattin, Will, épicerie.

Ferblanterie - E. FARINOLI, Jaquet-Droz 14 a
Installations sanitaires

TÉLÉPHONE 22.691

- 53 Hänggi, Emma, prop. et mén.
Tannaz-Hänggi, Edm., commis.
Girardin, Charles, remont.
Favre, Francis, joaill.-sertisseur.
Grosjean, Marie-Lse, institut.
- 55 Hänggi, Emma, propr.
Hermann, Paul, commis.
Schneider-Emery, André, tech.
Berthoud, Ad., off. Etat-Civil.
Schlageter, Otto, fab. horlog.
Guignac, Jeanne, inst. retr.
Augsburger, Léop., remont.
Guy, Ernest, prof. dessin.
Dubois, Charles, régleur.
- 60 Urfer, Fritz, propriét. et fabr.
d'étampes.
- 61 Barbezat et Grosvernier, prop.
Barbezat, Numa, manœuv.
Bernhard, Germain, boîtier.
Cattin, Alfred, boîtier.
Grosvernier, Arn., boîtier.
Grosvernier, Paul, boîtier.
- 63 Landry, Fern., prop. et instit.
Ritschard, Ida, tailleuse.
Hertig, Charles, commis post.
Urfer, Fritz, mécanicien.
Girardclos, Laure, ménagère.
- 65 Weber-Hänggi, Emm., prop.
(Gérant), P. Feissly, Paix 39.
Debrot, Juliette, o. fabr.
Bräuchi, Auguste, remont.
Augsburger, Arnold, coiffeur.
Jaannet, Herm., prof. Ec. d'Art.
Jaendupeux, Ali, horlog.
- 67 Wuilleumier-Heger, Arn., prop.
et commis.
Monnier, Oscar, Vve, ménag.
Calame, Emile, cadrans.
Grandjean, Ls, empl. téléph.
Hæfeling, Fréd., épicier.
- 69 S. A., Immeuble, Doubs 69, pr.
Calame, Arth., chef bur. post.
Tièche, Maurice, f. laminoirs.
Tripet, Georgette, régleuse.
- 71 Calame, Soph.-Lse, propriét.
(Gérant) Jacot-Guillarmod.
Santschy-Calame, Louise, Vve,
- 71 Baillod, Henri, Vve, s. profess.
Fluck, Ida, Vve, ménagère.
Tschanz-Tüscher, A., pot. d'art.
- 73 Beljean, Fanny, prop. et mén.
Collioud, Oscar, mait. photog.
Bubloz, Gust., secr. Synd. Patr.
Wuilleumier, Cécile.
- 75 Labhardt, Hans, prop.
(Gér.), P. Feissly, Paix 39.
Girard, Chs, horloger.
Fankhauser, Jules, boîtier.
Brandt, René, fabr. d'horlog.
Schwar, Edm., com. post.
Reinbold, Léon, horloger.
Gygax, Fritz, boîtier.
Erler, Ed., emboîteur.
Crotanti, Lucie, vendeuse.
Humbert, Octave, manœuvre.
- 77 Labhardt, Hans, prop.
(Gér.), P. Feissly, Paix 39.
Brandt, Alb., épicerie.
Châtelain, Arth., Vve, tab.-cig.
Dubois-Marchand, Emile, Vve.
Bourquin, G.-Arth., pharmac.
Humbert-Lora, Jean, boîtier.
Lanz, Jean, Vve, ménag.
Greber, Ulysse, Vve, ménag.
Droz, Alfred, horloger.
Girardier, Ed., gendarme.
- 83 Guillod-Gaillard, Vve J.-Ed., pr.
et sans profession.
Guillod & Cie, mont. boîtes.
Guillod, Jules, fab. boîtes or.
Girardin-Santschi, Pl, Vve, nég.
Pasche, Henri, Vve, ménag.
- 85 Humbert, Jean & Cie, propr.
et fabr. boîtes or.
- 87 Humbert, Jean et Cie, propr.
et fab. de boîtes or.
Humbert, Jean, mont. boît.
- 89 Wyss, Hoirie, propr.
«Flinco», Soc. Coop. cadrans.
Wyss, Léon, émail.
Borle, Paul, cadrans métal.
- 93 S. A. de l'immeuble, propr.
Jeanneret-Heiniger, Chs, fourn.

- 93 Gruet, Edm., représentant.
Courvoisier, Ls, fab. horlog.
Schneider, Jules, nickeleur.
- 97 Cornioley, Marg., prop.
Rozat, Tell, fils, graveur.
Ganguillet, Marie Vve, mén.
Hofmann, Alb., mécan.
Barbezat, Ed., remonteur.
- 99 Sieber, Charles, propr. et greffier du Tribunal II.
Kubler, J., empl.
Monbaron. Alice Vve, o. cadr.
Biedermann, Alb., empl.
- 101 Favarger-Dubois, Chs., propr. et graveur.
Kramer, Georges, cadrans.
- 103 Inauen, Lse, Vve, pr. et mén.
Grau, Gges, typographe.
Rauber, Emile, boîtier.
- 104 Favre & Perret, propr. et m. boît. or.
- 105 Jeanmonod, Alb., prop., retrait. (Gérant) A. Jeanmonod.
Albrecht, Charles, manœuvre.
Boichat, Marc, emboîteur.
Nobs, Marie, ménagère.
- 107 Paroisse Eglise Allemande, propriét.
Nagel, Théodore, pasteur.
- 109 Perrenoud, J.-Aug., propr et sans profession.
Perrenoud, Henri, remont.
- 111 Pandel-Wuilleumier, A. propr. et laiterie.
Meyrat, Paul, radium.
Lauber, Wilh., emboîteur.
Favre, Louise, ouvr. fab.
- 113 Diacon-Cartier, Alc., propr. et poliss. boîtes.
(Gér.), P. Feissly, Paix 39.
Gindraux, Gges, épicerie.
Boillat, Louis, boulanger.
Daucourt, Albert, commis.
Breguet, Georges, commis.
Heiniger, Chs Vve, ménag.
Calame, Arth., manœuvre.
- 115 Diacon-Cartier, Alc., propr. (Gér.), P. Feissly, Paix 39.
Perrenoud, Jules, mécanic.
Fluckiger, Emile, boîtier.
Sausser, Charles, fonctionn.
Ecoffey, Emile, coiffeur.
Girard, Henri, cadrans.
Jeanneret, J.-Hri, remont.
Staudenmann, Jean, voiturier.
Monnier, Maria, ménagère.
Colliot-Bourquin A. peint. s. ém.
Diacon, John, graveur.
Guenat, Alf., horloger.
- 116 Girard, Abram, prop. et s. prof.
Girard, A. & G., poliss. boîtes.
- 117 Breit, enfants, propriétaires. (Gér.), P. Feissly, Paix 39.
Chopard, Ed., émailleur.
Brandt, Louis, rentier.
Breit-Jeanneret, Fr., fab. cad.
Allemann, Arth., boîtier.
Maridor, Adèle, lingère.
George, Marcel, commis.
Fahrer, Alfr., empl. C. F. F.
- 119 Bolle-Michaud, V., propr.
Pécaut, Adrien, commis.
Grandjean, Jeanne, Vve.
Favre-Mairet, Ern., grav.
Lecoultre, Paul, horloger.
Dubois, Lina, Vve, ménag.
Dubois, Chs, comm. postal.
Grosclaude, Chs, commis bque
Jeanrenaud, Mlles.
Guillod, Charles, typog.
Vuille, Paul-Alb., manœuv.
Fahrer, Chs, boîtier.
- 121 Nicolet, Bernard, prop. et boît. (Gér.), R. Bolliger, F.-Courv. 9.
Aubry, Henri, boîtier.
Kocher, Emile, remont.
Tripet, Jules, horloger.
Châtelain, Willy, commis.
Sémon, Léa, institutr. retr.
- 123 Bieri, Jean, Vve, prop. et mén.
Bulard, Ant., m. grav.
Mathys, Bertha, lingère.
Biéri, Albert, fonct. postal.
Taillard, Elise, ménagère.

CHAMBRES DE BAINS - W.-C. - BUANDERIE
E. FARINOLI, Jaquet-Droz 14a - Téléph. 22.691

- 124 Lienhard, Vve, E., propriét., atelier mécanique.
- 125 S. A. de l'Immeuble, propr. (Gérant) A. Jeanmonod. Berberat, Rachel, journalière. Ducommun-Huguenin, Vve J., ménagère.
Droz, Fritz, remonteur.
Droz, Paul, emboît.
Thiébaud, Georges, grav.
Monbaron, Mlles.
Stahl, Alf., joaillier.
Sandoz, Sophie & Alice, mén.
Sandoz, Chs, Vve, ménag.
- 126 Lienhard, Vve, E., propriét., atelier mécanique.
- 127 S. A. de l'immeuble, prop. (Gér.), P. Feissly, Paix 39. Parisod, Francis, boucher. Grœtzinger, Chs, Vve, journ.
Nicolet, Ali, verres montres.
Jeanrichard, Ernest, rem.
Stauffer, Emile, mécan.
Droz, Jules, emboîteur.
Panissod, Maurice, horloger.
Piaget, Jérôme, acheveur.
Geiser, Emile, horloger.
- 129 S. A. de l'immeuble, prop. (Gér.), P. Feissly, Paix 39. Botteron, Marthe, épicerie. Ramseyer, Gaston, horlog. Matthey-de-l'Etang, J., remont. Trabichet, Alfred, commis. Jeanbourquin, Gs, mécan. Bugnon, Emma, ménag. Pellaton, Vve Louis, ménag. Jorietti, Const., remont. Châtelain, Berthe, ouv. fabr.
- 131 Pécaut-Michaud, L., pr. et nég. Cotting, Louis, étampeur. Hügli, Alfred, étampeur. Boichat, Henri, emboît. Bouverat, Alb., tripier. Grandjean, Gaston, boîtier. Stehlé-Vuille, Vve H., gain.
- 133 Labhardt, H., prop. (Gér.), P. Feissly, Paix 39. Droz, Louis, remonteur.
- 133 Guinand, Estelle, ménagère. Perroud, Chs, échappements. Grossenbacher, Ami, doreur. Matile, André, remonteur. Matthey, André, aiguilles. Perregaux, Pl., f. cadrans. Santschi, Louis, remonteur. Meystre, Aimé, remonteur. Fridelance, Henri, horloger.
- 135 Doubs 135 S. A., propr. (Gérant) M. Bourquin. Benoît, Alf., manœuvre. Mercier, Isabelle, horlogère. Bourquin, Chs, empl. postal. Kaenel, Ernest, boîtier. Vuillemin, Jules, retr. post. Robert, Paul, remonteur. Frey, Ida Vve, couturière. Portenier, Ed., boîtier. Kussmaul, Edm., cadrans.
- 137 Doubs 137 S. A., propr. (Gér.) Gér. & Content. S. A. Châtelain, Mme, ménag. Gouvernon, Louis, boîtier. Favarger, Charles, méc. Retler, Charles, ébéniste. Piguet, Chs, démont. Gauthier, Chs, manœuvre. Sandoz, Marcel, cordonnier.
- 139 Fluckiger, Wilhelmine, propr. Richard, Chs, horloger. Frey, Léa, Vve, règleuse. Gentil, Zélim, émailleur. Petitpierre, Jeanne, tailleuse. Botteron, Oscar, Vve, ménag. Ruchonnet, Emile, boît Willener, Ern., cadrans. Kleiber, Georges, manœuvre. Viatte, Numa, remonteur. Portmann, Herm., chauffeur. Fluckiger, Frédéric, graveur. Benoît-Calame, Emile, horl.
- 141 Maroni-Pozzi, P., Vve, prop. (Gér.), P. Feissly, Paix 39. Schaffroth, Alex., manœuvre. Bær, Alf., Vve, ménag. Henzi, Robert, charron. Jeanneret, Lucien, remont.

- 141 Pellaton, Wm, échappements.
Boss, Arthur, fais. secrets.
Landry, Gges Vve, ménag.
Accola, Ernest, grav.
Matthé, Chs, Vve, ménagère.
Grossenbacher, Alcide, émail.
- 143 Maroni-Pozzi, Pascal, Vve, pr.
(Gér.), P. Feissly, Paix 39.
Kirchhofer, Charles, boîtier.
Roth-Villeneuve, Pierre, rem.
Gigon, Achille, graveur.
Siegfried, Gaston, commiss.
Glauser, Edm., échapp.
- 145 Maroni-Pozzi, P., Vve, prop.
(Gér.), P. Feissly, Paix 39.
Girardin, A., m. boîtes.
Houriet, Alb., termineur.
Ducommun, Jules, remonteur.
Société de consommation.
- 147 Perret, Ls, Vve & fils, prop.
et fabr. de ressorts.
(Gérant) P. Feissly, Paix 39.
Perret-Mack, Ls, Vve, fab. ress.
Perret, René, fab. ressorts.
Jeanmaire, Chs, comm. post.
Stehlin, Paul, commis.
Perrenoud, Numa, électric.
Favre-Bulle, Adr., pr. banque.
- 151 Aellen, Gédéon, pr. et commis.
Hêche, Ls, dir. fabr.
Bruppacher, Rud., commis.
Baillod, Jâmes-Aug., commis.
Pappa, Henri, facteur.
Gygi, Emile, commis postal.
Rossel, Albert, professeur.
Riese, Fritz, voyag.
Jaquet, Henri, commis.
Schwarz, Ern., horloger.
- 152 S. A. Immeuble, propriétaire.
(Gér.) A. Crivelli.
Béguelin, Arm., mécanic.
Schaller, Louisa, poliss. boît.
- 153 Société de l'immeuble, Crivelli,
S. A., propriétaire.
Bohner, Emile, représ.
Chopard, Ernest, boît.
Riat, Edmond, horloger.
Jörin, Louise, ménagère.
- 153 Albrecht, Gges, chef atelier.
Jacot, Anna, ménagère.
Eicher, Arnold, manœuvre.
Sieber, Tell, remont.
Mathys, René, horloger.
Wenger, Alice, ménag.
- 154 S. A. Immeuble, Nord 173,
propriétaire.
Zumsteg & Conzelmann, étamp.
- 155 Société de l'immeuble, Crivelli,
propriétaire.
Walther, Wm, remonteur.
Bühler, Arm., institut.
Reusser, Hri, voyag.
Piaget, Auguste, remont.
Cattin, Henri, mécanicien.
Bovet, Marthe, commis.
Matthey, Ele, télégr.
Blanco, Manuel, corresp.
Matile, Willy, boîtier.
Stoll, Gaston, échappem.
- 156 Crivelli, Jean, S. A. propriét.
Langenegger frères, gainiers.
- 157 Société de l'Immeuble, Crivelli,
propriét.
Graf, Ernest, remonteur.
Bourquin, Gges Vve, ménag.
Struchen, Willy, commis.
Girardier, Henri, exp.-autos.
Monnier, Albert, remont.
Lehmann, Ftz, commiss.
Dessimoni, Ad., graveur.
Pfungstag, Chs, mécanicien.
Petitpierre, Louis, remonteur.
Monnin, Ernest Vve, ménag.
- 158 S. A. Immeuble, propr.
(Gér.) A. Jeanmonod.
Haefelinger, Fr., épicerie.
- 159 Duchêne, Jean, Vve, et ses
enfants, prop.
(Gér.), P. Feissly, Paix 39.
Rérat, Henriette, o. fabr.
Huguénin, Alice, o. fabr.
Duchêne, Marie, Vve, s. prof.
Jeanneret, Arnold, fab. cadr.
Mathey, Marie, ménag.
Challet, Ernest, horloger.
Sterzinger, Chs, boîtier.

Conduites d'eau - Ecoulements - E. FARINOLI

Téléphone 22.691 — Rue Jaquet-Droz 14a

- 159 Droz, Oscar, emboît.
Droz, Jeanne, cadrans.
Erard, Arnold Vve, ménag.
Matile, J.-H., commis.
- 161 Stammelbach, Ed., propriét. et
fabr. pierres.
Rohrer, Ch.-Alb., commis
Gammenthaler, A., visiteur.
Schwab, Jules, mécanicien.
Maillot, Ges., emboît.
Huguenin, Jean, emboîteur.
- 163 Steiger, Jacob, prop. et fab.
cadrans.
Lemrich & Matile, fab. cadrans.
- 167 Schwob, Anatole Vve, propr.
Dubois, Gges, direct. bque.

Douze-Septembre (Rue du)

A côté du restaurant de Bel-Air

- 6 Mayer, Arth., prop. et remont.
Gehrig, Gges, surveillant.
Gehrig, Fritz, couvreur.
Foppoli, Jeanne, empl.
- 8 Voumard, Mcel, pr. et emboît.
Monnet, Henri, manœuvre.
Voumard, Emile, commiss.
Perrelet, Lise, Vve, horl.
- 10 Favre-Perret, E., prop. s. prof.
Dubois, Alcindor, ébauches.
Humbert, Chs, empl. tram.
Rothen, Jean, ouv. fabr.
- 12 Favre-Perret, E., propriét.
Ducommun, Jules, remont.
Clerc, Jules, manœuvre.
Ducommun, Gaston, cuvetier.

Emancipation (Rue de l')

en-dessous du Point du Jour

- 2a Gygi, Paul, propriét. et agric.
- 47 Reinhardt-Sandoz, Jean, prop.
et encaisseur.
Kœtzlé, Georges, décalqueur.
Vuille, Ernest, boîtier.
Reinhardt-Grandjean, Mar-
guerite, Vve, ménag.
Voumard, Jules, horloger.

- 49 Jacot, Louis, prop. et empl.
(Gérant) Gér. et Content. S. A.
Vuille, Charles, professeur.
Bauer, Alfred, mécanicien.
Cattin-Roulet, Ges, remont.

Entrepôts (Rue des)

- 1 Pfenniger-Baur, C., prop.
Dubois, Tell, pos. cadr.
Freund, Emile, commissionn.
Vallat, Const., man.
Lemrich, Chs, domest.
- 1a Pfenniger-Baur, C., propr.
- 3 Pfenniger, C., prop.
Godat, Arn., manœuvre.
Luthy, Chs, chauffeur.
- 7 Coopératives Réunies, prop.
chantier et bur. combust.
- 23 Baumann & Cie, combust., pr.
Saner, François, manœuvre.
Baumann, Fanny, Vve, ménag.
- 31-33-35 Compt. de Matériaux de
Constr. et Carburants S. A.,
propr. et entrepôts.
- 41 Lumina S. A., propr. et huiles
et benzines.
- 43 Schönholzer, J., prop.
(Gérant) A. Jeanmonod.
Jacot, Georges, horloger.
Nicolet, Gges, manœuvre.
- 45a C. F. F. propr.

Envers (Rue de l')

- 1 Jacot, Chs, propr.
(Gér.) A. Jeanmonod.
Jeanneret, Albert, charpentier.
- 10 Bolle-Landry, Suz., propriét.
Miserez, Léa, coutur.
Matthey, Pauline, Vve, mén.
Flajoulot, Eugénie, ménagère.
Rollat-Sutter, Lse, ménagère.
- 12 Debrot, Jâmes, prop. et f. cuv.
Debrot, Marcel, instit.
Maire, Louise, Vve, ménagère.
Girardin, Jules, commis.

- 14 Kaufmann, enfants, prop.
Valdrini, Victor, tailleur.
Von Känel, Edmond, boîtier.
Guyot, Paul, remonteur.
Perrin, Mariette, pierriste.
- 16 Reymond, Marc, pr. et huilerie.
Cattaneo, E., Mme, s. profess.
Rupp, Chs, manoeuvre.
Moulin, Mme, ménagère.
- 18 S. A Immeuble, propriétaire.
(Gérant), A. Jeanmonod.
Sandoz, Fritz-Léop., boîtier.
Maleszewsky, Jean, remont.
Montandon, Jules, pos. glaces.
Eimann, Adrien, commis.
- 20 Mosimann-Roulet, Lucie, prop.
(Gérant) Marc Humbert.
Tissot, Aug., repass.
Muller, René, fournisseur.
Othenin-Girard, Phil., ch. post.
- 22 Kuster, Ls, pr. et fabr. ress.
Lehmann, Gottfr., employé.
- 24 Commune propriétaire.
Aubert, Gges, emboîteur.
Blum, Mme, ménag.
Huguenin, Chs, tourneur.
- 26 Schupfer, Hoirie, prop.
Calame, Edith, secrétaire.
Thiébaud, Ali, voiturier.
Jeanneret-Marchand, Clémence,
journalière.
Franz, Fritz, graveur.
Dannecker, Albert, mécan.
Picard, Samuel Vve, rent.
- 28 Béguin, M. & Wille, M., prop.
(Gér.), P. Feissly, Paix 39.
Ferrat, Paul Vve, ménag.
Schallenberg, Vve C., poliss.
Gosteli, Irène, régleuse.
- 30 Spahr, Chs-Ed. Vve, propriét.,
(Gér.), Dr A. Bolle, Promen. 2.
Dubois & Brandt, Mmes, pol.
Meyrat, Paul, fab. d'horl.
Châtelain, Maurice, pos. cadr.
- 32 Droz, Lucien, prop.
Amez-Droz, Marie.
- 32 Maleszewsky, René, horlog.
Bæhler-Leuba, Ls, horloger.
Laubscher, Chs, pendants.
- 33 Commune, propr.
Musée des Beaux-Arts.
Blandenier, Luc, concierge.
- 34 Jordan, Ftz, success. prop.
Muller-Ulrich, Léon, secrét.
Chambre cant. du Commerce.
Höslî, Agathe, techn.-dentiste.
Jeanrenaud, L., Vve, mén.
Piguet, Adrien, commis.
Flückiger, Eug., mécanicien.
- 35 Graden, W. Vve, pr. et mén.
(Gér.), A. Blanc, notaire.
Graden. M., imprimerie.
Maire, Emma Vve, ménag.
- 37 Mission de Chrischona, propr.
Steiger, Hermann, pasteur.

Epargne (Rue de l')

- 1 Guerry, J., Vve, prop. et mén.
Imhof, Henri, cafetier.
- 2 Maréchal, Ernest, prop. et méc.
- 4 Kaiser-Droz, Chs, Vve, propr.
et ménagère.
Perret-Savoie, Arth., remont.
- 6 Rothen, Arnold, prop. et boît.
Renfer, Laure, ménag.
Matthey, Jules, empl. postal.
- 8 Flajoulot-Bourquin, Ed., Vve,
prop. et ménagère.
Nobs, Edouard, ferblantier.
- 10 Thomas, Chs, hoirie, propr.
Brandt, Albert, émailleur.
Thomas, Rose et Htte, s. prof.
Brodbeck, Laurette, o. assort.
- 12 Leuba, Léon Vve, pr. et mén.
Verdon, Zélim, remonteur.
Kaiser, Madeleine, commis.
- 14 Nydegger, Ad., prop. et commis.
- 16 Monnin, Marcel, prop. et boît.
- 18 Grobéty, Eug., prop. et rem.
Grobéty, Albert, remonteur.
- 20 Nicoud, Arn., prop. et horlog.

Ferblanterie - E. FARINOLI, Jaquet-Droz 14 a
Installations sanitaires

TÉLÉPHONE 22.691

- 22 Calame, Amélie, propr. et tail.
Wenger, Robert, teinturier.
- 24 Stucky, Eug., prop., horl.-rhab.
Nicoud, Fritz, boîtier.

Eperon (Rue de l')

(entre Fritz-Courvoisier et Pont)

- 4 S. A. de l'Immeuble, propr.
Imhof, Arth., fabr. pendul.
Wyss, Léandre, concierge.

Est (Rue de l')

- 6 Ravelli, Henri, propr.
(Gér.) E. Henrioud.
Burnier, Paul, menuisier.
Messerli, Gottfried, s. prof.
Graber, Chs, peintre.
Schneeberger, Ed., stéréotyp.
Berthoud, Gustave, échappem.
Frey, Henri, pos. cadrans.
Allenbach, Albert, aide pharm.
- 8 Perrin, Ali, propr.
(Gér.), W. Zwahlen, N.-D. 161.
Herzig, Ern., man. C. F. F.
Grüning, Jean, bijoutier.
Sandoz, Wm, sans profession.
- 10 Huguenin, Lina, success., pr.
(Gér.), Huguenin, H., Bellev. 23.
Chalon-Dubois, Cécile, ébauc.
Robert, Wm, boîtier.
Scheidegger, Ern., tail.
Colomb, Chs, Vve, ménag.
- 12 Jaquet-Voisin, Céc., succ., pr.
Jaquet, Albert, représentant.
- 14 Wyser, Wilhelm, fils, propr.
Humbert-Droz, Henri, remont.
Aellen-Robert, Paul, tail.
Anderegg, G., gde communal.
Juillard, Ern., sec.-adj. Ch. cant.
Labhardt, Hans, boucher.
Messerly, Jules, commis post.
Quenet, Emile, soud. assort.
Duvanel, Pl., Présid. Prud'hom.
- 16 Wyser, Wilhelm fils, prop.
Arm., Elise, ménag.
Kurzen, Gotthelf, employé S. I.
Bertrand, Adrien, négociant.
Ducommun, Pauline, Vve, mén.

- 19 Perrenoud, Henri, commis.
Courvoisier, Jules, commis.
Sengstag, Jules, mécan.
Guillod, Chs, employé.
- 18 Wyser, Wilhelm fils, prop.
Hubscher, Alb., commis.
Droz, Marc, boîtier.
Siegrist, Hans, contremaitre.
Rey, Eloi, agent pol.
Mathey, Jeanne, ouv. s. roues.
Curtit, Paul, remonteur.
Breguet, Henri, instit.
Brandt, Charles, remonteur.
- 20 Brodbeck-Racine, Ern., prop.
et boîtier.
Weber, Jean, sellier.
Montandon, Henri, commis.
Arnoux, Antoine, boîtier.
Borel, Henri, mécanic.
Thomen, Camille, mécanicien.
Cattin, Gges, typographe.
Galeazzi, Jean, menuisier.
- 22 Ulrich-Maurer, Gust., propr.
Heimann, Gges, garç. pharm.
Dupan, Marcel, anneaux.
Farine, Henri-Jul., repasserie.
Clerc, Alb., café-brasserie.
Stauffer, Théod., peintre bât.
Jeanneret, Louis, graveur.
- 27 Chapatte, Chs, prop. et rem.
Cattin, Emile, boîtier.
Russer, Amanda, ménag.
- 28 Borel, Hri, propr. et mécan.
(Gér.), P. Feissly, Paix 39.
Glauser, Léon, manœuvre.
Huguenin, Léa, ménagère.
Höltschi, Fernand, boîtier.

Fiaz (Rue de la)*Eplatures*

- 1 Bandelier, Ls, propr. et retr.
Jost, Antoine, dégrossisseur.
Bandelier, Sam., commis. CFF.
Bandelier, Daniel, étampeur.
- 3 Bourquin-Jaccard, Alb., prop.
Donzé, Georges, horloger.
Montandon, Gges, horloger.
Von Känel, John, comptable.
Bertholet, Eug. Vve, ménag.

- 5 Gentil, Arm., pr. et pol. boît.
Jenny, Rod., chauffeur.
Matthey, John, horloger.
Rossel, Gaston, camionneur.
- 7 Henry, Alb., propr. et boîtier.
Wälti, Gottfr., voiturier.
Kernen, Ed., manœuvre.
Borel, Jules, graveur.
- 15 Perret-Perrin, enfants, propr.
Perret-Perrin, Gges Vve, fabr.
horlogerie.
Gindraux, Stella, s profess.
Portmann, Alfred, voiturier.
- 17-18-19 L'Héritier, Fréd., propr.
et scierie.

Fleurs (Rue des)

- 2 Hirt & Freiburghaus, propr.
Freiburghaus, Joh., appareill.
Hirt, Paul, émailleur.
- 3 Société de construction.
(Bér.), R. Bolliger, Fr.-Cour. 9.
Rappalli, Jos., manœuvre.
Jeanbourquin, Bche, horlog.
Lagger, Philip., man. serv. ind.
Baume, Ariste, boîtier.
Bussi, Rose, Vve, ménagère.
Girard, Paul, ouvr. T. P.
Lehmann, Lisette, ménagère.
Froidevaux, Alice, poliss.
- 5 Soc. de construction, prop.
(Gér.), R. Bolliger, Fr.-Cour. 9.
Bergère, Vital, remont.
Bianchi, Carlo, manœuvre.
Flühmann, Chs, dégrossisseur.
Burri, Rod., remonteur.
Laxgang, K., bijoutier.
- 6 Macquat, Louis, propr. et fab.
aiguilles Universo S. A.
- 7 Soc. de construction, prop.
(Gér.), R. Bolliger, Fr.-Cour. 9.
Degregori, Guido, peintre.
Martin, Vve Marie, journalière.
Calame, Jeanne, repasseuse,
Mutti, Willy, manœuvre.
Godat, Jos., termineur.
Moser, Gottfr., photographe.
- 8 Macquat, Ls, propr.
Daum, Georges, Vve, ménag.
Thommen, Walter, rhabilleur.
- 9 Soc. de construction, propr.
(Gér.), R. Bolliger, Fr.-Cour. 9.
Staudenmann, P., épïc., voit.
Ottolini, Henri, manœuvre.
Châtelain, Paul, boîtier.
Barthoulot, Alb., scieur.
Liechti, Paul, manœuvre.
Perrin, Chs, chauffeur.
Bysaeth, Maria, Vve, journal.
- 10 Girardclos, J.-Edmond, prop. et
sans profession.
L'Eplattenier, Louise, ménag.
Von Kaenel, Arthur, caviste.
- 11 Soc. de construction, prop.
(Gér.), R. Bolliger, Fr.-Cour. 9.
Von Gunten, Otto, manœuvre.
Magnin, Paul, repasseur.
Debonneville, Victor, mécan.
Häring, Chs, ébéniste.
Aebi, Paul, chauffeur.
Aeschlimann-Studer, Ed., grav.
- 12 Luscher, Gottfried, propr.
(Gér.), R. Bolliger, F.-Courv. 9.
Meyer, Chs, chauff. gaz.
Godat, Hri, remont.
- 13 Soc. de construction, prop.
(Gér.) R. Bolliger, F.-Courv. 9.
Bourquin, Aug., échapp.
Hirt, Ulysse, manœuvre.
Thiébaud, Tell, commiss.
Gamba, Frédéric, manœuvre.
Kneuss, Georges, ébauches.
Arrigoni, Pierre, taill. pierres.
Jacot, Wm, manœuvre.
- 14 Wuthier, Marie, prop. et mén.
Frascoiti, Ls, Vve, ménagère.
Plüss, Alfred, cadrans.
- 15 Soc. de construction, propr.
(Gér.), R. Bolliger, Fr.-Cour. 9.
Schaffroth, Emile, manœuvre.
Dubois, Armand, couvreur.
Jeanrenaud, Eug., boîtier.
Brusa, Ls, taill. pierres.
Brianza, Chs, plâtrier.

SKIS FRANDELLE PAIX
13

- 15 Méroz, Samuel, domestique.
Robert-Tissot, Léop., repass.
Köhli, Jean, chauff. gaz.
- 16 Chatelain, les enf. de D.-H., pr.
Hirt, Fritz, empl. gaz.
Ducommun, Alf., démont.
Matthey, Tell, empl. tram.
Itchenko, Wassili, remonteur.
- 18 Châtelain, les enf. de D.-H., pr.
Locatelli, Pierre, maçon.
Chatelain, Laure, ménagère.
Dutertre, Rosalde, adouc.
Calame, Léa, tailleuse.
- 20 Wælti, héritiers, prop.
(Gér.), R. Bolliger, Fr.-Cour. 9.
Bel, René, commis.
Hayoz, Louise, Vve, cadrans.
Leduc, Alcide, boîtier.
Schlotterbeck, Alfred, forgeron.
- 22 Quartier-la-Tente-Droz-dit-
Busset, Armand, succ., prop.
(Gér.), R. Bolliger, Fr.-Cour. 9.
Wenger, Rod., mécan.
Maillardet, Alb., manœuvre.
Hirschy, Eug., manœuvre.
Guy-Donzé, Ern., pendants.
Hug, Emile, pendants.
Donzé, Marc, m.-bûcheron.
Bregnard, Virg., Vve, mén.
- 24 Hänggi, Emma, propriét.
Zahnd-Riegert, Jean, achev.
Aeschlimann, Rod., empl. tram.
Depauli, Jacques, manœuvre.
Freiburghaus, Victor, empl. S. I.
Triponez, Louis, commis.
Rein, Joseph, boît.
Triponez, Emile, remonteur.
Zingg & Co. S. A., meubles.
- 26 Hänggi, Emma, propriét.
Perrenoud, Alice, horlogère.
Matthey, Fritz, typogr.
Monnard, C.-Eug., chauff.
Rufenacht, Arm., émail.
Bilat, Doris, chauff. us. gaz.
Imhof, Albert, remont.
Theurillat, Virgile, remont.
Froidevaux, Emile, horloger.
Humbert, Lucien, boîtier.
- 30 Bollini, Fortuné, prop.
Mathys, Albert, horloger.
Tissot, Emile, journalier.
Monnard, Chs, boîtier.
- 32 S. A. de l'Immeuble, propr.
(Gér.), R. Bolliger, F.-Courv. 9.
Junod, Edmond, manœuvre.
Bianchi, Massimo, commiss.
Sandoz, Gges, Vve, règleuse.
Francescoli, Carlo, m. peintre.
Burri, Fritz, aide.
Blaser, Jeanne Vve, desserv.
Rouillier, Emile, man. gaz.
Jeanmaire, Adrien, manœuvre.
- 34 Rodde & Sattiva, prop.
(Gér.), Jeanmonod, A., Parc 23.
Râz, Edouard, boîtier.
Boichat, Louis, boîtier.
Monnier, Jean, remonteur.
Fueg, Maurice, remonteur.
Bourgeois, Henri, chauff. auto.
Graber, Arnold, émail.
Held, Jean, mécanicien.
Held, Marcel, mécanicien.
Robert, Léon, boîtier.
Zingg, Berthe Vve, coutur.
Demaison, Lucie, mén.

Frênes (Rue des)

(anciennement rue du Valanvron).

- 2 Willeumier-Calame, Blanche,
prop. et ménag.
Huguenin, Auguste, remont.
Spreuer, Jean, boîtier or.
- 4 Thurnheer, Léon, prop. et mag.
Rothen, Jules, Vve, ménagère.
- 6 Schmidt, Hri, prop. et galvan.
Eberhardt, Arn., encaiss. S. I.
Franz, Chs, boîtier.
Grandjean, Arth., typographe.
- 8 Jeanneret, Tell, prop., remont.
(Gér.) Gérances & Cont. S. A.
Sandoz, Antoine, jardinier.
Hofer, Samuel, ébén.
Grisel, Marcel, empl. tram.

Fritz-Courvoisier

- 1 Fr.-Courvoisier S. A., prop.
(Gér.) G. Augsburg.
Augsburger, Gges, négociant.
Chapatte, Marie, Vve, mén.
Zinder, André, pension.
Huguenin, Ls, dir. commercial.
Antiquités S. A.
- 2 Dubois-Calame, Vve de G.-L.,
prop. et sans prof.
Toulefer S. A., mag. de fers.
DuBois & Fluckiger, dentistes.
Schöttlin, Th., tailleur.
Marchand-Weber, O., mag. cig.
Droz, Mesdames.
- 3 S. A. de l'immeuble, prop.
(Gér.), R. Bolliger, Fr.-Cour. 9.
L'Eplattenier, Chs, fab. horlog.
Robert, Louise, s. prof.
Quenet, Paul, md de légumes.
- 4 Favre-Bulle, enf. de Fr.-Ls, prop.
(Gérant) Savary, Pont 21.
Faivre, Rémy, horloger.
Weber, Albert, épicerie.
Luthy, Laurence, régleuse.
Bloch, Ls-Ernest, pierres.
- 5 Wunderlich-Perret, Elisab., pr.
(Gérant) Bolle, A., not.
Blaser, Léa Vve, ménagère.
Fankhauser, Fritz, tonnelier.
Girardin, Flora Vve, ménag.
Guenat, François, horloger.
Cornu, Henri, horloger.
Jaquenoud, Jos., atel. cordonn.
Guenin, Paul, horloger.
- 6 Favre-Bulle, les enf. de Fz-Ls, pr.
(Gérant) Savary, Pont 21.
Muller, Ernest, café.
Stauffer, Pierre, charcuterie.
Perrinjaquet, Alcide, emboît.
- 7 S. A. de l'immeuble, propr.
(Gérant), Landry, R., notaire,
Neuchâtel.
Perrenoud, Lucie, ménag.
Stram, Fernand, coiffeur.
Berberat, Paul, empl. postal.
Redard, Henri, horloger.
- 8 Muller, Jean, propr. et négoc.
Bédert, Jean, relieur.
Carnal, Estelle, ménagère.
Graber, Ed., fabr. étuis.
Lagger, Albertine, journalière.
Leschot, Paul, domest.
Perret, Anna Vve, ménagère.
Nicolet, Alb., représentant.
Rutti, Bertha, ménagère.
Contesse, Ls-Ad., remont.
Schneeberger, Anna, o. fabr.
- 9 Jeanneret & Châtelain, propr.
(Gér.), R. Bolliger.
Borel, Esther, ménagère.
Bolliger, René, gérant (bureau).
Vuille, Georges, manœuvre.
Quilleret, Adrien, boîtier.
- 10 Monnier-Billon, Marie, propr.
(Gérant) A. Jeanmonod.
Weber, Jean, sellier.
Droz, James, négociant.
Robert, Charles, remonteur.
Lenhardt, Georges, dégross.
- 11 Brochella, Vve J., propr.
Aebischer, Gges, négoc.
Droz, Ali, horloger.
Glauser, Antoinette, sommel.
Antoniazza, Ang., ménag.
Nicolet, Albert, commis.
Allement, Henri, mécan.
Zürcher, Louis, boulanger.
- 12 S. A. des immeubles Fritz-C.
12-14.
(Gér.), R. Bolliger, Fr.-Cour. 9.
Hômé des Jeunes Filles.
Bureau de placement.
Agente de la Gare.
Weber, Chs, mag. sellerie.
Borel, Mme, primeurs.
- 13 Hoirie, Matile, propr.
(Gér.) Matile-Rimathé, L-Rob. 41
Montandon, Marg., ménagère.
Fleury, Henri, tapissier.
Matile, Emile, coup. balanc.
Hofer-Matile, Alph., horl.-emb.
Fallet, Marius, Dr, secrétaire.

SKIS FRANDELLE PAIX
13

Fritz-Courvoisier

- 15 Hoirie Matile, propriét.
(Gér.) Matile-Rimathé, L-Rob. 41
Matthey, Léop., manœuvre.
Guinchard, L., Vve, ménag.
Tardy, Adrienne, commis.
Rœsli, Emile, tapissier.
Tardy, Louis, dégrossisseur.
- 17 Jeanneret, Berthe-Charl., prop.
(Gér.) R. Bolliger, Fr.-Cour. 9.
Alliance biblique.
Girardin, Paul, pendants.
Jeanrenaud, Arth., méc.
Leschot, Henri, boîtier.
Jeanneret, Berthe, rentière.
Pétremand, Berthide, mén.
- 18 Schneider, Alfr., Vve, propr.
(Gér.) Jacot-Guillarmod, A.
Morf, Georges, bûcheron.
- 20 Schneider, Alfr., Vve, p., et mén.
(Gér.) Jacot-Guillarmod, A.
Société de consommation.
Glauser, Jules, adoucisseur.
Liengme, Chs, horloger.
Gaglione, Humb., cordonn.
Ruegg, Henri, Mme, ménag.
Petoud, Armand, fondeur.
- 21 Humbert, Charles, propr.
(Gér.) Jacot-Guillarmod, not.
Perrinjaquet, Gust., agric.
Siegrist, Jean, sellier-tapissier.
Antenen, R. Mme, ménag.
Jeanbourquin, Eug., horloger.
Giacomini, Henri, commission.
- 21a Humbert, Charles, propriét.
(Gér.) Jacot-Guillarmod, not.
Grünig, Fern., manœuvre.
Vallat, Jules, empl. magasin.
Bourquin, Anaïse, Vve, mén.
Bernard, Gges Vve, ménag.
- 22 Nicolet, Alc. et Bourdin, prop.
(Gér.) R. Bolliger, Fr.-Cour. 9.
Lœrtscher, Chs, émail.
Ballinari, Ang. Vve. café-brass.
Jenni, Gottl., empl. gaz.
Zeltner, Jos., man. à la voirie.
Dornier, Louisa, ménagère.
- 22a Lambert, frères, propr.
(Gér.), P. Feissly, Paix 39.
Mojon, Paul, polissage.
Guillod, Jules, horloger.
Lesquereux, Chs, ressorts.
- 23 S. A. Eperon Sud, propr.
(Gér.) A. Jeanmonod.
Beiner, Gérald, remont.
Gunther, Jean, m. boîtier.
Ulrich-Robert, Chs, m. brass.
Calame, Eugène, manœuvre.
Wæffler, Ad., manœuvre.
- 23a S. A. Eperon-Sud, propr.
(Gér.) A. Jeanmonod.
Matile, Paul, boîtier.
Reichen, Christian, manœuvre.
Humbert, Marg., doreuse.
Bläuenstein, Samuel, commiss.
- 23b S. A. Eperon-Sud, propr.
(Gér.) A. Jeanmonod.
Giuliano, Emma, ouv. fab.
Tripet, Paul, Vve, ménag.
Jeanmaire, Oscar, remont.
- 24 Nicolet, A.-L. et Bourdin, F., pr.
(Gér.) R. Bolliger, Fr.-Cour. 9.
Bachmann, Jeanne, Vve, ménag.
Maitre, Bertha, Vve, ménag.
Mojon, Emma, Vve, ménag.
Stauffer, Ls, man.
Hartjé, Ad., peintre.
Klossner-Heger, Jacob, man.
Crevoiserat, Louis, remonteur.
Robert, Mathilde Vve, ménag.
- 24a Courvoisier, Louise, prop.
(Gérant) R. Bolliger.
Cartier, Marie, Vve, ménag.
Tosalli, Charles, peintre.
- 24b Nicolet, Alc. et Bourdin, pr.
(Gér.) R. Bolliger, Fr.-Cour. 9.
Schild, Adolphe, boîtier.
Stoquet, Paul, horloger.
Bonny, Maurice, garagiste.
- 25 Jeanneret-Grosjean, P.-Fél., pr.
(Gér.) R. Bolliger, Fr.-Cour. 9.
Borel, Edouard, emboît-rem.
Hertig, Numa, négoc. en vins.
Sester, Arnold, remonteur.

- 25a Jeanneret-Grosjean, P., propr.
(Gér.) R. Bolliger, Fr.-Cour. 9.
Vuille, Angèle, ébauch.
Gigon, François, manœuvre.
Vautravers, Alfred, caviste.
- 25b Girard. Ewald, prop.
- 26 Rueff, Henri, success., prop.
(Gér.) Blanc, A., Léop.-Rob. 66.
Lange, Fritz, tourneur s. bois.
Beaud, Ed., m. boulanger.
Maurer, Anna, lessiveuse.
- 27 Etabliss. des Jeunes filles.
Wolf, Anne, directrice.
- 29 Schonholzer-Schilt, J. Vve, pr.
(Gérant,) A. Jeanmonod.
Tellenbach, Const., cantonnier.
Zanoni, Paul, cordonnier.
Pochon, Léon, magasinier.
Comte, Ignace, remonteur.
Stocco, Gius., maçon.
Maurer, Arnold, manœuvre.
Consonni, Angelo, planelliste.
Weber, Gs, charpentier.
Farine, Bernard, horloger.
Vermot, Marie, journalière.
Sandoz, Sophie, Vve, ménag.
Bazzoni, Joseph, maçon.
- 29a Vielle-Schilt, Emma, propr.
(Gérant), A. Jeanmonod.
Lardon, Louis, machiniste.
Jeanmairet-Fallot, Jules, ress.
Moser, Georges, mécanicien.
Dubois, Jules-Alb., remont.
Perrenoud, Emma, Vve, mén.
- 29b Schönholzer-Schilt, prop.
(Gérant), A. Jeanmonod.
Nemitz, Ulysse, échapp.
Moser, Emile, mécanicien.
Jeanmairet, Fritz, ressorts.
Genier, Louis, domestique.
Courvoisier, Chs, magasinier.
Guignard, Adèle, horlog.
- 30 Jobin, Louis-Justin, propr.
et vétérinaire.
(Gér.), P. Feissly, Paix 39.
Pandel, Maurice, manœuvre.
Stehlé, Luc, électricien.
- 30a Jobin, Louis-Justin, propr.
(Gér.), P. Feissly, Paix 39.
Pasquali, Louis, manœuvre.
- 31 S. A. de l'Immeuble, propr.
(Gér.), Blanc, A., Ld-Rob. 66.
Fivian, Albert, commis.
Gili, Chs, manœuvre.
Donzallaz, Calybite, man.
Huguenin, Fanny, Vve, mén.
Schaltenbrand, Louis, remont.
Kramer, Gottfr., Vve.
- 31a. S. A. de l'Immeuble, propr.
(Gérant) Blanc, A., L.-Rob. 66.
Marchand, Albert, manœuvre.
Pedretti, Maurice, pos. cadr.
Schenck, Georges, manœuvre.
Jacot, Gust., empl. gaz.
Hartje, Alfr., peintre.
- 32 Jobin, Louis-Justin, propr.
(Gér.), P. Feissly, Paix 39.
Lambert, Henri, garagiste.
- 35 Reymond, Marc, propr.
(Gér.) Jeanmonod, A.
Wuilleumier, Paul, facteur.
Strahm, Louis, matelassier.
- 36 Liniger, André, prop. et rem.
Albisetti, Jean, menuisier.
Hirt, Arnold, magasinier,
Guex, Ulysse, doreur.
Taillard, Alb., acheveur.
Keller, Hermann, jardinier.
Miserez, Arnold, boitier.
Magnin, Gust., manœuvre.
Gygi, Walther, boitier.
- 36a «La Suisse», comp. d'assur. pr.
(Gér.) R. Bolliger, Fr.-Cour. 9.
Moser, Lina, ménag.
Luthy, Victor, boitier.
Cattin, Ele, bûcheron.
Meyrat, Henri, découpeur.
Bresciani, Ulysse, Vve.
Dubois, Aline, journalière.
Gête, Alvina, aide.
- 37bis Glohr, H., propr.
Meyer, Georges, pignons.

- 38 S. A. de l'Immeuble, propr.
(Gérant) A. Jeanmonod.
Frigério, Eliseo, épicier.
Droz, Gs, man. C. F. F.
Reichenbach, Alfred, pendants.
Lauper, Hermann, magasinier.
Gutmann, Elise, Vve, ménag.
- 38a Luscher, Gottfried, propriét.
(Gér.), R. Bolliger, F.-Courv. 9.
Gigon, Cécile Vve, ménagère.
Girardin, Marcel, manœuvre.
Muhlethaler, A., ferblantier,
Chochar, Louise, mén.
Von Allmen, Adolph., Mme.
Jermini, Hermine, ménagère.
Grandjean, Mme, Jules, mén.
Girardin, Marguerite, ménag.
- 40 Bugnon, Hri, pr. et fab. ress.
Reichen, Zina, ménagère.
Guigon, Roger, commis.
Imer, Charles, voyageur.
- 40a Bugnon, Hri, prop. et f. ress.
Righi, Mad., horlogère.
Jeanneret, Alice, horlogère.
Rudolf, Jacob, concierge.
- 41 Tripet, Alb., prop. et épicerie.
Nemitz, Ele fils, fr pendants.
Lüscher, André, manœuvre.
Zimmermann, Anna, journal.
- 43 Zwahlen, Sam., prop. et retr.
Gerber, Henri, chauffeur.
Kuhni, Jean, tailleur.
Maurer, Henri, voiturier.
Zehnder, Jules, horloger.
- 46 Jacot, Louis, prop. et f. d'horl.
Dessaules, Jules, cantonn.
Sommer, Fritz, encaisseur.
Jeanmaire, Alb., empl. gaz.
Matthey, Clara, Vve, ménag.
Wirth, René, doreur.
Wuilleumier, Marcel, facteur.
- 48 Gnægi, Alfr., propr. et direct.
manège.
- 53 S. A. de l'Immeuble, propr.
(Gér.) Rœmer, E., Ld-Rob. 49.
Mantega S. A., meubles.
Mantegani, Alfred, ébéniste.
Mantegani, Richard, ébén.
Vigano, François, menuisier.
- 56 - 56a Matthey, Arthur, propr.
et combustibles.
- 58 A. Nottaris, prop. et entrepr.
Brechtbuhler, Ed., voit.
Neuenschwander, Elisabeth.
Montandon, Sophie, ménag.
Barbieri, Jos., manœuvre.
Châtelain, Alb., horloger.
Vogt, René, manœuvre.
Lüscher, Eugénie, Vve, journ.
Bacon, Fçois, empl. commun.
Zehnder, Lina, journalière.
- 58a A. Nottaris, prop.
Montbaron, Paul, Vve, horl.
Boillat, Paul, manœuvre.
Vuilleumier, Justine, horlog.
Renaud-Bilat, L. Vve, pierr.
Bütschi, Cécile, journalière.
- 58b A. Nottaris, prop.
Jeanmaire, Louis, voiturier.
Fahrni, Christ., sans profess.
Droz, Henri, manœuvre.
- 60 A. Nottaris, prop.
Ducommun, P.-Ed., émail.
Renaud, Gilbert, manœuvre.
Perret, Marcel, manœuvre.
Mazzola, Angelo, lessiveur.
- 62 S. A. de l'immeuble, propr.
(Gér.), Fontana, A., Jb-Br. 55.
Ambühl, Antoine, employé.
Talleri, Jos., m. maçon.
Corlet, Jules, ressorts.
Mantegani, Dante, maçon.
Marchand, Auguste, mineur.
- 62a Cornes-Morel, S. A., propr.
(Gér.), P. Feissly, Paix 39.
Devins, Henri, boîtier.
Walter, Marie, s. profess.
Kullmann, Ern., remonteur.
Girardin, B., Vve, s. profess.
Zehnder, Jules, électricien.
- 64 S. A. Immeuble, propr.
(Gér.), P. Feissly, Paix 39.
Parel, Ed., remonteur.
Contini, David, entrepreneur.
Horisberger, Fréd., empl. S. I.
- 83 Maurer, Chs, agric., propr.

- 92 Koenig, Sam., prop. et facteur.
Ruffieux, Alf., menuisier.
Magnin, Ern., horloger.
Tissot, Chs, boucher.
- 92a Bayer, Paul, prop. et teintur.
- 94 Bachmann, Hoirie, propr.
Monnin, Louise, Vve, pension.
Glauser, E., Vve, ménagère.
- 96 Spähni-Hachen, Emma, propr.
et ménage.
Juvet, Jean, horloger.
- 98 Spähni-Hachen, Emma, propr.
- 99 Winkelmann, Fritz, propr.
Mundwiler, Rod., fsr pendants.
- 100a Spähni-Hachen, Emma, prop.
Luthi, Louise, aide.

Général Dufour (Rue du)

- 2 Vuilleumier, Alb., pr. et cafet.
Krebs, Ernest, manœuvre.
- 4 Buhler, Julia, propr.
(Gér.), A. Jeanmonod.
Andreola, Barbara, journal.
Vetterli, Jacob.
Brossin, Gges, voyageur.
- 6 Mosimann-Roulet, Pl, Vve, prop.
(Gér.), Humbert, Marc.
Stauffer, Nicodème, atelier.
Aeschlimann, A Vve, mén.
Nicolas, Eugène, remonteur.
Tschanz, Fritz, masseur.
Thiébaud, Fritz, sellier.
Wuilleumier, Arnold, Vve.
Kohler, Fréd., représent.
Guyot, Henri, repasseur.
- 8 Hoirie Schneider, prop.
(Gérant) A. Jeanmonod.
Robert, Louis-Cés., ressorts.
Rezzonico, Georges, manœuv.
Fiscalini, Albert, commis.
Beyner, Chs, pendants.
Stauffer, Oscar, mécanicien.
Parel, Henri, maréchal.
Robert, John, emboît.
Robert, Louis, ressorts.

- 8 Froidevaux, Irma Vve, journ.
Corti, Jos., taill. pierres.
Guyot, Chs, manœuvre.
- 10 Facelli, Maurice, prop. et peint.
(Gér.), Mme Marg. Beyner.
Sester, Xavier, horloger.
Monnier, Albert, dégrossisseur.
Beyner, Edm., électric.
Jopiti, Jeanne, horlogère.
Aeschlimann, Georges, remont.
Fleury, Onés., horlog.
Beyner, Edm., serrurier.
- 12 Pfister, Anna, Vve, prop., cultiv.

Général Herzog (Rue du)

- 20 Plüss, Henri, pr. et s. prof.
Messerli, Emile, commis post.
Fuchs, Roger, remonteur.
Joliat, Louis, cond. C. F. F.
Von Buren, Jules, remonteur.
Nobs, Chs, mécanicien.
Guggisberg, Alfr., commis.
Ducommun, Chs, géomètre.
- 24 Amiot, enfants, prop.
(Gér.) Jeanmonod, A., Parc 23.
Clerc, Numa, manœuvre.
Hirschy, Philippe, manœuvre.
Etienne, Hri, manœuv.
Lesquereux, Gges, horloger.
Nicoud, Henri, peintre.
- 63a Wyser, Wilhelm Fils, prop.
et prof. de musique.
Perret, Jâmes, remonteur.

Gibraltar (Rue de)

- 1 Richard-Luthi, Alfr., Vve, prop.
et ménagère.
Schlup-Richard, C., Vve, cout.
Ding, Alcide, menusis.
- 2 S. A. Imm. H.-de-Ville 33, pr.
(Gér.) Jean Gianola.
Fueg, Chs, horloger.
Carlen, Paul, cadrans.
- 4 Hirschi, Isaac, propr. et cant.

- 5 S. A. de l'immeuble, prop.
(Gérant), P. Feissly, Paix 39.
Robert, H., horloger.
Brossin, Paul, manoeuvre.
Fuchs-Calame, Hans, fab. horl.
Thiébaud, Edmond, manoeuvre.
Bourquin, Julien, remonteur.
Casatti, Mario, menusis.
Jaggi, Walter, horloger.
- 5a Richard-Luthi, A., Vve, Zweifel,
Zimmer, J. & Ochsner, J., pr.
(Gér.), R. Bolliger, F. Courv. 9.
Leuba, Louis, man.
Maurer, Emile, manoeuvre.
- 6 Méroz-Bourquin, Julie-A., prop.
Méroz, Edmond, pierriste.
Méroz, frères, pierristes.
- 8 Bieri-Meylan, U., prop. et laiter.
Kneuss, Chs, émailleur.
- 10 Delachaux & Meylan, propr.
(Gér.) Meylan, Lse, Collège 5.
Berberat, Emma Vve, ménag.
Bula, Max, chauffeur.
Augsburger, Ed., cadrans.
- 11 Boillat-Perret, propriét.
(Gér.) A. Jeanmonod.
Société de Tempérance.
Bærtschi, Ali, charpentier.
Anderegg, Henri, commiss.
Leuba, Paul, man.
Matthey, Louis, manoeuvre.
Grossenbach, Fritz, Vve.
Dubois, Chs, manoeuvre.
Coutal, Joseph, chaudronnier.
- 12 Delachaux & Meylan, propr.
(Gér.) Meylan, Lse, Collège 5.
L'Eplattenier, Paul, Vve, émaill.
- 13 Rozat-Muller & Waschmann, pr.
(Gér.) A. Jeanmonod, Parc 23.
Robert, R. & Cornu, H., man.
Allenberg, Chs, ressorts.
Meyer, Charles, emp. commune.
Leuthold, Paul, boîtier.
Renaud, Numa, man.
- 15 Rozat-Muller & Waschmann, pr.
(Gér.) A. Jeanmonod, Parc 23.
Boss, Chs, combustibles.
- 15 Gerber, Paul, manoeuvre.
Marti, Fritz, gainier.
Dubois, Hermann, ferblantier.
- 17 Schaub, Jacob, propr. et charp.
Ourny, Ant., manoeuvre.
Favre, Ulysse, manoeuvre.

Granges (Rue des)

- 3 Graff, Emile, propr.
Claude, Jean, boucher
- 4 Caisse neuchâteloise de prêt
sur gages, S. A., prop. et bur.
Schwab, Gottfr., concierge.
- 5 Käser-Leber, Ls, prop. et cafet.
- 6 Tribolet, J., success., propr.
Chollet, Henri, laiterie.
Dumont, Ges, remont.
Brandt, G., horloger.
Tribolet, Hélène, Vve, ménag.
Grandjean, Marthe Vve, mén.
- 7 Haldimann-Cart, Alb., Vve, pr.
et ménagère.
Rutti, Marie, Vve, ménag.
Perrenoud, Louis, graveur.
- 8 Ambuhl, Alb, propr.
Bossi, Jean, m. ferblantier.
Pelletier, Cécile et Elise.
- 9 Nicolet, enf. de César, propr.
(Gér.) Jacot-Guillarmod, R.,
Tissot, Rose, bijouterie.
Baume, Eug, manoeuvre.
Stucker, Ern., Vve, ménag.
Huguenin, Léa, Vve, mén.
Moser, Louise, Vve, ménag.
- 10 Blandenier, Osc., pr. et menusis.
Vermeille, Reymond, horloger.
Valdrini, Henri, serrurier.
- 11 S. A. des immeubles Fritz Cour-
voisier 12-14.
(Gér.) R. Bolliger, Fr.-Cour. 9.
GaiFFE, Alb., serrurier.
Perret, Albert, manoeuvre.
Cordier, Achille, bûcheron.

- 12 Varetto, Chs-Ign., pr. et entr.
Brandt, Louis, boitier.
Droz, Emile, remonteur.
Dreier, Auguste, o.-secrets.
Matthey, André, commis.
- 14 Roy & Temes, propr.
(Gér.) R. Bolliger, Fr.-Cour. 9.
Perrenoud, Paul Vve, ménag.
Gaiffe, Alb., serrurier.
Courvoisier, Roger, cadrans.
Castellani, Francesco, maçon.
Jeannin, Paul, fab. cadrans.
Schärer, Max, Mme, ménag.
Steffen, Marie, repass. linge.
Steiger, Henri, vendeur.

Grenier (Rue du)

- 1 Landry, les fils de Pierre, pr. et bazar.
- 2 Schweizer-Breguet, Jacob, Vve, propr.
Kirchhofer, Jules, remont.
Oppliger, Alexandre, s. prof.
Michel, Jacob Vve, m. boucher.
Maitre-Lévi, F., pomp. funèbr.
- 3 Tissot, Pierre, Vve, propr. et sans profession.
Matile, Adrien, boucher,
Greber, Jeanne, commis.
- 5 Nusslé, M. & G., propr., fers, quincaillerie.
Jeanneret, Ernest, fournir.
Horowitz, Hélène, ménagère.
Leuzinger, Jeanne, commis.
- 6 Ruch, Mathias, Vve, prop. et sans prof.
(Gérant) Jacot-Guillarmod.
Wirz-Ruch, Willy, m. coiffeur.
Talamona, Baptiste, menuisier.
Zehnder, Numa, horloger.
- 7 Nusslé, M. & G., propr., quincaillerie, fers.
Gabus-Quartier, B., représent.
Wuilleumier, Chs.-Alb., horlog.
- 8 Cosandier, Henri, propr.
Daepfen, Georges, restaur.
- 10 Cosandier, Hri, propr. et boul.
- 12 Perret, Alf., propr. et boulang.
Moysel, Estelle, lingerie.
- 14 Ribaux, enfants, propr.
Ribaux, Cécile, s. profess.
Besse, René, dir. assur.
Leitenberg, Ad., tourn. s. bois et magasin meubles.
- 18 Usines des Reçues, propr.
Wilhelm, Franz, banquier.
Mathey, Chs, Dr médecin.
Braïlowsky, Max, fabr. horlog.
Usines des Reçues.
Lehmann, Fernand, concierge.
- 20 Paroisse église nationale, prop.
Borel, Marc, pasteur.
Ecklin, Paul, pasteur.
Lien National.
- 21 Lengacher, Henri, pr. et horl.
Glauser, Louis, fs. ressorts.
- 22 Roulet & Jeanneret, propriét.
(Gér.) A. Jeanmonod.
Spozio, Alb., menuisier.
Bedert, Jean, émailleur.
Robert, Alph., manœuvre.
Mauron, Chs, camionneur.
Schneider, Jules, nickel (atelier).
Pillonnell, John, teinturerie.
- 22a Ducommun-Robert, fondat. pr.
Tosalli, Chs, peint. et gyps.
- 23 Guinand & Zwahlen, propr.
(Gérant), Zwahlen, Ges.
Guinand, Vve, Elisa, s. prof.
Huguenin, Fritz, manœuvre.
Berger, John, horloger.
Zwahlen, Georges, profess.
Perret, Jâmes, remonteur.
Schneider, Fritz, commissienn.
- 24 Hübscher, Ele, prop. et diam.
(Gér.) R. Bolliger.
Gras, Roger, horloger.
Bachmann, Paul, relieur.
Hübscher, Ele fils, garagiste.
- 26 Wirz-Stucky, Oscar, propr.
(Gér.) Jeanmonod, A.
Perret, Louis, fabr. horlogerie.

SKIS FRANDELLE PAIX
13

- 26 Comincioli, Jos., mineur.
Scherler, Otto, serrurier.
Brodbeck, Bern., pendants.
Amez-Droz, Louis, horlog.
Jeanneret, Guill., émailleur.
Moser, Gottfried, boucher.
- 27 Jacot-Ribaux, Henriette, prop.
Jacot, Henriette, ménag.
Humbert, Charles, artiste-peint.
- 28 Wirz-Stucky, Osc., pr. et f. aig.
Universo, No. 15.
- 30 Moser, Emile prop.
Mussillier, Pierre, gendarme.
Hämmerli, André, horloger.
Moser, Willy, installateur.
- 30bis Moser, Ele, pr. et m. couvr.
Bagutti, Dominique, marbrier.
Ruchti, René, dir. fabr.
- 32 Moser, Emile, prop.
Tripet, Albert, Vve, ménag.
Duvanel, Charles, commis.
Favre, Georges, fourn. d'horl.
Jaques, Maurice, fonctionnaire.
Colombini, Eugène, typographe.
Vaucher, Marie, Vve, fab. horl.
Montandon, Edith, ménagère.
Wälti, Jean, empl. C. F. F.
- 33 Rode, Wilh., propriétaire.
Reguin, Anna, graveuse.
Rosselet, Lina, ménagère.
Parel, Cécile, ménagère.
Ryser, Louis, tonnelier.
Schiffman, Paul, mécanicien.
Linder, Edouard, charpent.
- 34 Bihler, Ls, propr. et fonctionn.
Jeanneret, Arthur, cordonnier.
Roth, Jules, horloger.
Hofmann, Ernest, typographe.
- 36 Maillard, Alph., prop. et retr.
Pellet, Ed., fab. d'horl.
Marquis, Emile, ressorts.
Gaffner, Otto, boucher.
- 37 Duvoisin-Kullmer, propr. et fa-
brique de pierres fines.
Torchelet, Mina, ménag.

Helvétie (Rue de l')

- 10 Bertagna, Jean, propr. et man.
15 Perret, Paul, propr.
(Gér.) Jacot-Guillarmod.
Egger, Chs, serrurier.
17 Perret, Paul, propr.
(Gér.) Jacot-Guillarmod.
29 Concasseuse Perret-Michelin.

Hêtres (Rue des)

(anciennement rue des Bulles)

- 2 Dubach, Emma, Vve, pr. et ép. c.
Gutmann, Samuel, ressorts.
Gisiger, Chs, manœuvre.
6 Kureth, John, propr. et empl.
Sigrist, Henri, boîtier.
Huguenin, Paul, accord.
8 Siegenthaler, Fritz, prop., emb.
Tardy, Ernest, commis.
Verdon, Eug., typographe.
10 Gräff, Alb., propr. et blanchiss.
Eggenweiler, Anny, aide.
14 Schärren, Alb., propr. et facteur.
Voser, Joseph, mécanicien.
Sausser, Fritz, boîtier.
16 Schärren, Rosina, prop. et mén.
Verdon, Eug., typographe.
Moor, Michel, remonteur.

Hironnelles (Impasse des)

(anciennement Grenier 43 à 43f).

- 2 Rothen, Jules, propr. et boîtier.
Jeanrichard, Paul, manœuvre.
Murner, Lucie, ménag.
4 Fink-Ledermann, F, propr.
Vuillemin, Will., horlog.
Quartier, Alexis, bijoutier.
Thiébaud, Walther, horloger.
6 Huguenin, Paul, Vve, prop. et
ménagère.
Reber, Charles, facteur.
Huguenin, Paul, commis.

- 8 Beck, Frédér., prop. et boîtier.
Beuret, Edm., typogr.
Légeret, Georges, graveur.
- 10 Beck, Arn. fils, prop. et mont.
de boîtes.
Beck, A. & Cie, fabr. boîtes.
Maître, Robert, agent d'assur.
Beurgy, Oscar, voyageur.
Gorgerat, Paul, commis.
Matthey, Gust., mécanicien.
Bähler, Herm., horloger.
- 12 Beck, Adrien, propr.
Cattin, Ad., horloger.
Matthey, Arnold, remont.
Robert, Maurice, comm. post.
Pecchio, Louis, m. cordonn.
Wuillème, Paul, peintre décalq.
Piguet, René, repasseur.
Oesch, Emile, emboît.
Henchoz, Gges, dégross.
Gabus, Ed., man.
- 14 Beck, Adrien, prop. et m. boît.
Grossenbach, Henri, boîtier.
- Hôtel-de-Ville (Rue)**
- 1 Ulrich, Wilh., propr.
Freitag, Em., café-brass.
Ballmer, Charles, graveur.
- 1a Berner, Adr. et Léon, propr.
Bauer, Jean, emp. comm. retr.
Barbezat, Albert, échap.
Robert-Leuba, Louis, représ.
Hochuli, Arthur, boulang.
Ciabarrì, Emmanuel, primeur.
- 3 S. A. de l'immeuble, prop.
(Gér.), Hess, Willy.
Hess, Willy, boulanger.
- 4 Soltermann, Ernest, pr. et bouch.
- 5 Weber, Alf., prop. et coiffeur.
Mussler, Jean, confiseur.
- 6 Hoirie J. Leuzinger, prop.
(Gér.) Alb. Leuzinger.
Kuhn-Beauron, J., cafetier.
Lozeron, Adèle, tailleuse.
- 7 Société immobilière, propr.
(Gérant), Jacot-Guillarmod.
Stercki, Alb., laitier.
Liniger, Emile, Vve, café.
Ritter, Jeanne, ménagère.
Girardin, Vve, Jules, journal.
- 7a Société Immobilière, propr.
(Gér.) Jacot-Guillarmot, A.
Entrepôts, laiterie Sterchi.
- 7b Danchaud, H., propriétaire.
(Gér.) Jeanmonod, A., Parc 23.
Wormser, Isaac, métaux (Entr.)
Arm, Alfred, emboît.
Franc, Emile, peintre.
Deagostini-Brugo, Rosa, poliss.
Heiniger, Fritz, ferblantier.
Schaub, Marie, cylindres.
- 8 Leuzinger, Hoirie.
Villars, Chs, voyag.
Leuzinger, Vve U., s. prof.
Mag. du Pont-Neuf, A. Leuzinger, confect.
Schlupp, Emile, horloger.
Bauer & Kernen, Milles, lingères.
- 9 Lamazure, Céc., prop. et mén.
Leuba, Louis, manœuvre.
Jequier, Louis, combustibles.
Ginnel, Jämes, professeur.
- 9a Hoch-Geiser, Vve, prop., mén.
Hoch, Louis, remont.
Frey, Léonie, ménagère.
- 13 Benoit-Sandoz, Hoirie prop.
(Gér.) Leuzinger, Albert.
Lehmann, Jean, élect.
Leuzinger, Albert, négoc.
Rey, André, gendarme.
Glauser, Emile, Vve, journal.
Ingold, Marie, règleuse.
Lozeron, Virginie, Vve.
Jaquet-Struchen, Hél., ménag.
- 15 Weber, enfants, prop.
Grana, Humb., manœuvre.
Schöttli, Henri, tailleur.
Stauffer, Emile, manœuvre.
Verdon, Honoré, garde comm.
Leuba, Pierre, chauffeur.
- 16 Feutz-Jaggi, Ch-Alb., prop. et hôtelier.

- 17 Daimler, Jean, pr. et boulang.
Dubois, Elie Vve, repas. linge.
Surdez, Arth., finiss.
Knöri, Jacob, paveur.
- 17a Daimler, Jean, propr.
Gygi, Georges, manœuvre.
- 19 S. A. Immeuble, propr.
(Gér.) R. Bolliger, Fr.-Cour. 9.
Droz, René, mécanicien.
Béguin, Jean, manœuvre.
Robert, Wm, manœuvre.
Steimer, Ali-Alfred, charpent.
Hübscher, Vve, ménagère.
- 19a S. A. Immeuble, propr.
(Gér.) R. Bolliger, Fr.-Cour. 9.
Jaquenoud, Louis, typographe.
- 21 Pecchio, Etien., Vve, pr. cordon.
Romano, Giuseppe, ferblantier.
Lepori, Antonia Vve, ménag.
Auderset, Lina, ménagère.
- 21a S. A. Imm. Gd-Pont, propr.
(Gér.) A. Jeanmonod.
Tripet, Marcel, techn.-mécán.
Mathey, Berthold, sellier.
Schwaerzel, Louis, manœuvre.
Lanfranchi, Gges, menuisier.
- 21b, c, d. S. A. Imm. Grand-Pont,
propriétaire.
(Gér.) A. Jeanmonod.
Lanfranchi, frères, m. menuis.
Perrin, Léon, sculpt. (atelier).
- 23 S. A. Imm. Pont-Neuf, propr.
(Gér.), A. Blanc.
Ducommun, Germaine.
Graber, Marcel, manœuvre.
Franz, Madel. Vve, ménag.
Vuille, Juliette, ménagère.
Ducommun, Chs, cadrans.
Stauffer, Anna, Vve.
- 25 S. A. Imm. Pont-Neuf, propr.
(Gér.), A. Blanc.
Romano, Joseph, ferblantier.
Darbre, Édgard, tapissier.
- 26 Brandt, Alb., propriétaire.
(Gér.), Hri Rosset, Ld-Rob. 22.
Liechti, Henri, mécanicien.
Barinotto & Cie, fondeurs.
- 27 Hoirie Perret, prop.
Perret, Elisa, journalière.
Perret, Ed., ressorts.
Burgener, Achille, échappem.
Perret, Julia, ménagère.
Burgener, Clara, ménagère.
- 28 Brandt-Herren, Albert, prop.
(Gér.), H. Rosset, L.-Rob. 22.
Courvoisier, Jules, remont.
Carnet, Florence, horlogère.
Monnier, Maurice, horloger.
- 29 Grandjean, Hoirie, propriétaire
Pagnot, Alfred, manœuvre.
- 30 Brochella, Joséphine Vve, pro-
priét. et négoc.
Pøettinger, Henri, cordonnier.
Agnettaz, Odone, ramoneur.
Michaud, Louis, paveur.
Nydegger, Pierre, boîtier.
Marchand, Aug., manœuvre.
- 31 Grandjean, Hoirie, propriétaire
(Gér.), Grandjean, G., Parc 71.
Perruchi-Ferrari, Maria, mén.
L'Eplattenier, Walt., commiss.
Courbey, Chs, commissionn.
Giacomini, Gges, manœuvre.
Pellaton, Albert Vve, ménag.
François, Chs, manœuvre.
Erb, Suzanne Vve, adouc.
L'Eplattenier, André, man.
- 33 S. A. de l'Immeuble, prop.
(Gér.) Gianola, J., Ld-Rob. 35.
Nussbaum, Ed., manœuvre.
Spring, Frédéric, ébéniste.
Gobbi, Charles, maçon.
Jacot-Descombes, Ed, pivot.
Jacot, Gges, fais. ressorts.
Vittone, Jean, fondeur.
Girard, Ali, manœuv.
Tarditi, Gioachino, entrepr.
- 34 Perrotet, Ern. Vve, prop., épíc.
et café.
- 37 Lehmann, Jean-Fréd., prop.
Hofstetter H., S. A., tapiss. (at.)
Galli, Noël, peintre (atel.).
Angeretti, Fern., menuisier.
Farine, Martin, horloger.
Kreissel, L., lingère.

- 38 Schlée, Wilh., prof.
(Gér.) Gianola, J., Ld-Rob. 35.
Ingold, Louis, secrets.
Giacomini, Giovanni, man.
Froidevaux, Arthur, horloger.
Hofstetter, H., S. A., ébén. (at.)
Rutti, Ed., fils, combustibles.
Maillard, Léon, manœuvre.
Mathys, Christian. bûcheron.
Schupbach, Hri, empl. comm.
Jeanneret, Bluette, o. fabr.
Guenat, Victor, manœuvre.
Cavin, Jean, graveur.
- 38a Gamonet, Hort., propriétaire.
(Gér.), A. Anderegg, Est 14.
Bering, Matthias, chiffonnier.
- 39 Lehmann, Jean-Frédéric, propriétaire et boulanger.
- 40 Perrinjaquet, Chs, propriét.
Hofstetter, Alb., Vve, ménag.
Thomet, Jean, ach. boîtes.
Gilardi, Gges, ferblantier.
Rohrer, Frieda, ménagère.
Ducommun, Vve, ménagère.
Pellaton, André, boucher.
- 40a Gamonet, Jos. Vve, prop.
(Gér.), A. Anderegg, Est 14.
Hænni, Gustave, boulanger.
Rufenacht, Aloïs, manœuvre.
- 41 Lehmann, Jean-Frédéric, pr.
et boulanger.
Strittmatter, Chs, boît.
Schnorf, Paul, Vve, ménag.
- 42 Ischer, Jacob, success., prop.
Ischer, Jb, Vve, négociante.
Rutti, Ed. fils, commerçant.
Tuscher, Georges, fr secrets.
Bianchi, Ant., manœuv. C. F. F.
Brochella, Bapt., Vve, ménag.
Bourquin, Louis, ach. d'échapp.
Kohler, Léa, ménagère.
Graf, Fritz, agent.
- 43 Tourte, François, propr.
Jocallaz, Paul, ramoneur.
Agnettaz, Odone, ramoneur.
- 45 Rutti-Tourte, Chs, prop.
Augsburger, Osc., ressorts.
Becker, Lina, Vve, journal.
- 46 Guiliano, Gges, prop. et men.
(Gér.) Humbert, Marc, N.-D. 91.
Jeanneret, Chs, manœuvre.
Tabozzi, Florentin, colporteur.
Hofer, Marie, Vve. ménagère.
Ruegsegger, Marie, Vve, journ.
- 47 Peduzzi, Ch., propr. et ramon.
(Gér.), A. Blanc.
Vuille, Jules, retr. C. F. F.
Studer, Fritz, ramoneur.
- 48 Maino, Valentin, pr., épïc-café.
- 49 Piffaretti, Ant. Vve, pr. & mén.
Aebischer, Gges, négociant.
Rufenacht, Paul, manœuvre.
Schafroth, Chs, manœuvre.
Vallana, Ambr., entrepreneur.
- 50 Amstutz, Louis, prop. et hôtel.
Hôtel du Jura.
(Gér.) Gérances et Content.
- 50a Wenger, Auguste, propriét.
- 50b Ischer, Jacob, succ., propr.
Ketterer, Daniel, manœuvre.
- 52 Amstutz, Ls, propr. et restaur.
- 54 S. A. de l'Immeuble, propr.
(Gér.), Alph. Blanc.
Zehnder, Célestin, terrassier.
- 55 Agustoni, Angelo, enf., propr.
Agustoni, Fréd., électricien.
Frantz, Laure, Vve, journal.
- 56 S. A. de l'Immeuble.
(Gérant), Alph. Blanc.
Jeanneret, Gges, bûcheron.
Streiff, Fritz, manœuvre.
Courvoisier, Henri, décalq.
Schwitzerlet, Rob., horloger.
Donzé, Marc, remonteur.
Devenoges, Edgar, couvreur.
Hasler, Oscar, découpeur.
Amez-Droz, René, mécanicien,
- 57 Rutti-Tourte, C. prop. et horl.
Von Allmen, A., boucherie.
- 59 Ischer, J., propr.
Dubois, Albert, horloger.
Kohli, Edouard, manœuvre.

- 59a Ischer, J., prop.
Pétremand, Alb., remonteur.
Sala, Ant., maçon.
- 61 Ischer, J., prop.
Bourquin, Henri, manœuvre.
- 63 Bourquin-Aellen, Rose, propr.
Bourquin, Jean, remonteur.
Moor, Louis, charron.
- 65 Vauthier, Cl., propr. et ram.
Marmet, Bertha Vve.
Matthey, Cécile, Vve, man.
- 67 Agustoni, Ang., enf., propr.
Guenin, Désiré, horloger.
Boss, Auguste, ressorts.
Agustoni, Louis, Vve, ram.
Monaldeschi, Marthe, journ.
Balossi, Pierre, maçon.
Favre, Camille, manœuvre.
- 69 Jentzer-Butighofer, J., Vve, prop.
(Gér.) Schlunegger, Chs.
Peter, Stanislas, manœuvre.
Voïrol, Paul, manœuvre.
- 71 Jentzer-Butighofer, J., Vve, prop.
(Gér.) Chs Schlunegger.
Von Känel, Otto, tapissier.
Boillat, Albert, manœuvre.
Gisiger, Ad., man. gaz.
Perrenoud, Maurice, appar.
- 72 Rutti, Edouard, propr., cafet. &
combustibles.

Hôtel-de-Ville (Place de l')

- 1 Hôtel-de-Ville, Commune, pr.
Salle du Tribunal.
Bureau de l'Etat-Civil.
Poste de police No 1.
Bur. du Préposé aux inhumat.
Bur. Et.-maj. des sap.-pomp.
Marmier, Joseph, concierge.
- 2 Strubin, Vve, J. et enf., prop.
(Gér.), P. Feissly, Paix 39.
Jæger, Otto, appareill.
Blumenzweig, Sam., négociant.
Furer, Armand, termineur.
Grandjean, Léon, agent sûreté.
Ciabbarri, Emm., primeurs.

- 5 Société Immobilière du Centre.
(Gér.), Drog. Viéssel S. A.
Viéssel, S. A., Droguerie centr.
Dubois, Jules, avocat.
Berchtold, Jean, tourneur.
Cohn, Eug., Vve, ménagère.
Cohn, Fritz, Dr-méd. dentiste.
«Mercure», café, chocol.
Robert, Elise, ménag.
Lanz, J., concierge.
- 6 Breitmeyer, Hoirie, prop.
(Gér.), Jeanmonod, A.
Barben, Edm., tabacs et cig.
Fuog-Wægeli, C., sans profess.
Benoit-Breitmeyer, Léon, voyag.
Benoit, Maurice, commis.
Aeberhardt, Benoit, magasin.

Industrie (Rue de l')

- 1 Robert-Philippin, Paul, Vve,
propriétaire, et s. prof.
Brunisholz, Mme, ménagère.
Fasnacht, Vve de Alb., ménag.
Buffat, Eug., héraldiste.
Chopard, Ed., horloger.
Duplain, Estelle, ménagère.
Lebet, Arn., horloger.
Beyeler, Charles, nég. meubles.
Bourquin, Walt., empl. S. I.
- 2 Meillard, Zélie, propriétaire.
Gréther, Paul, m. boulanger.
Melliard, Louise, ménagère.
Châtelain, Rob., Vve, ménag.
Dubois, Georges, fab. cad.
Dubois, Jules, remont.
- 3 Nicolet-Butzberger, Enf., prop.
(Gér.) Jacot-Guillarmod, R.
Girard, Adrien, empl. S. I.
Beutler, Alfred, horloger.
Bieler, Ferd., commis voyag.
Jeannerat, Jos., horloger.
- 4 Hofer-Cornu, Bertha-Const. pr.
(Gér.), P. Feissly, Paix 39.
Scheimbet, Max, pianiste.
Porret, Armand, manœuvre.
Geiser, Suz. et Marg. ouv. fab.
Froidevaux, Ern., manœuvre.
Jeanmonod, Albert, voiture.

- 4 Christille, Jos., ramoneur.
Robert, B., Vve, ménagère.
Linder, Aug., couvreur.
- 5 Nicolet-Butzberger, Enf., prop.
(Gér.) Jacot-Guillarmod, R.
Kurth, Paul, horloger.
Robert, Vital, horloger.
Kullmann, Arnold, horloger.
Perret, Robert, horloger.
Maurer, Louis, commiss.
- 6 Hess-Dubois, Emma, prop.
(Gér.), Mamie, Jules.
Pellet, Marcel, coiffeur.
Godat, Marie, journ.
Pieren, Lina, ménag.,
Pellet, Fritz, Vve, marchande.
Loichat, Marc, boîtier.
Boy-de-la-Tour, Ls, mineur.
Jeanneret, Elise, Vve, mén.
- 7 Buhler, Walther, propr. et fab.
horlogerie.
(Gérant) Blanc, A., Léop. R. 66.
Graf, Marius, empl. tram.
Robert, Paul, horloger.
Buhler, Lse Mme, pol. b. or.
Chapatte, Robert, horloger.
Gerber, Alb., tourn. s. ébauch.
Jacot, Roger, commis.
- 8 Junod-Chédel, hoirie, prop.
(Gér.), P. Feissly, Paix 39.
Diacon, Georges, emb.
Dubois, Cécile, journalière.
Donzé, Arthur, Vve, ménag.
Jenni, Alb., domestique.
- 9 Meyer, François, prop.
Emery, Marie, ménag.
Balmer, Elisabeth, journal.
Huguenin, Edm., boîtier.
Magnin, Arnold, verres montres.
Zanoni, Pauline, colporteuse.
Zahnd, Arth., appareill.
Boillat, Jos., horloger.
- 10 Eberhardt, F.-H.-L., prop.
(Gér.) Perrin & Aubert, Léop.-
Robert 72.
Hürzeler, Marie, ménag.
Girardbille, Arnold, mécan.
Francione, Angelo, menuis.
Foppoli, Gaspard, électricien.
- 11 Kaufmann, Gges et Mcel, prop.
(Gér.) Humbert, M., N.-Droz 91.
Gogniat, Martin, voiturier.
Lods, Louis, remont.
- 12 Hoirie Lory, propr.
(Gér.), M. Maumary, Indust. 12.
Conzelmann, Esther, décalq.
Maumary, Marg., ménagère.
Meylan, Berthe Vve, règleuse.
Holzer, Fritz, chauffeur.
Schœnholzer, Otto, typogr.
Grau, Amanda, Vve, ménag.
- 13 Mamie, Enfants, prop.
Mamie, Jules, remont.
Schenkel, Alph., boulanger.
Vuilleumier, Vital, boîtier.
Mamie, Pauline, institutrice.
Tièche, Ariste, échap.-rhab.
Muller, Rosa, blanchisseuse.
Barbey, Sophie, ménag.
Jobin, A., Vve, ménagère.
Roth, Ferd., ouv. cadrans.
Bernard, Chs, horloger.
- 14 Pettavel, P., propr.
(Gér.) Gér. & Content. S. A.
Brandt, Aug., boîtier.
Girardin, Paul, horloger.
Bourquin, C.-A., fab. d'horlog.
Deruns, Marc, manœuvre.
- 15 Etevenard, Paul, propr.
(Gér.), Mamie, P., Industrie 13.
Aubry, Aurèle, doreur.
Guyot, Léa, marchande.
Dubois, Pl.-Edm., pierriste.
- 16 Debrot, Fritz, enfants. prop.
(Gér.), Jean Gianola.
Paroisse indépend., local.
Von Allmen, Christ, ressorts.
Affentranger, Franz, cordonn.
Tripet, E., Mme, ménagère.
Bastaroli, Elise, ménag.
Woodtli, Lse, Vve, ménagère.
Matthey, Arth., md bois.
Beuret, René, manœuvre.
Keller, Gottfr. boîtier.
Jeannet, Marie-Ant., bur. plac.

- 17 Schirmer, Herm., prop. et épïc.
(Gér.) R. Bolliger, Fr.-Cour. 9.
Gex, Aline, Vve, ménagère.
Stucky, Jeanne, couturière.
Regazzoni, Louis, maçon.
- 18 Fink, Alex., prop. et café.
Droz, Jules, manœuvre.
Perret-Gentil, Gges Vve, mén.
- 19 Ducommun-Roulet, Hoirie, pr.
(Gérant), P. Feissly, Paix 39.
Clément, Georges, placier.
Grenacher, Raym., poël.-fumist.
Mariotti, Ant., entrepr.
L'Eplattenier, Emile, menuisier.
Perrenoud, Ali, acheveur.
Krebs, Rosa, journalière.
Guggisberg, Charles, guill.
Jacot, Emma, journalière.
- 20 Kreis-Hoirie, H., propr.
Bourquin, Armand, man.
Kreiss, Alph., rem.
Jeanmaire, Ernest, coiffeur.
Gasser, Emma, finiss.
Vuilleumier, Achille, horlog.
- 21 Ducommun-Roulet, Hoirie, pr.
(Gér.), P. Feissly, Paix 39.
Lehmann, Berthe, journalière.
Couvoisier, Fritz, cadrans.
Girard, Louis, manœuvre.
Droz, Jules, colporteur.
Morsetti, Rita, sommelière.
Thiébaud, Alfr., horloger.
Robert, Arth., horloger.
Isler, Guillaume, mécan.
Binétruy, Henri, remonteur.
Schenk, Albert, horloger.
Graf, Alfred, commiss.
Bourquin, René, manœuvre.
Lesquereux, Elise, ménagère.
- 22 Hassler, Frères, hoirie, prop.
(Gér.), Mamie, Jles, Indust. 13.
Lehmann, Jacob, manœuvre.
Bøgli, Armand, commis postal.
Némitz, Emile, charron et épïc.
Ruhier, Elisa, doreuse.
Woodtli, Marcel, nickleur.
Meylan, Hermann, horloger.
- 23 Gattoni, Pierre-Louis, propr.
(Gér.) A. Jeanmonod.
Regazzoni, René, acheveur.
Sattiva, Benedetto, m. ferbl.
Perrin, Léon, menuisier.
Calame, Léop., boîtier.
Mœri, Albert, Vve, ménag.
Niederhäuser, Alf., dégross.
Schilling, Pauline Vve, mén.
Schaffroth, Henri, commiss.
Rothenbühler, Emma, s. prof.
Quenat, Aurèle, remonteur.
Dubois, Héléne, ébauches.
- 24 Scossa, Pierre, propr.
(Gér.), Mamie, Jules, Indust 13.
Pelletier, Alex., manœuvre.
Dressel, Emile, cafetier.
Aubry, Arn., journalier.
Boillod, Albert, empl. tram.
Pingeon, Gustave, guilloch.
Jeanneret, Elie, manœuvre.
Savoie, Arthur, manœuvre.
- 25 Gattoni, Pierre, propriét.
(Gér.) A. Jeanmonod.
Froidevaux, Chs, menuisier.
Tshan, Arn., verres montres.
Donzé, Maurice, boîtier.
Rezzonico, Armand, Vve.
Donzé, Léon, md bois.
Vuillème, René, creus. cadr.
- 26 Société Anonyme, propr.
(Gér.), P. Feissly, Paix 39.
Broccio, Moïse, peintre.
Limacher, César, domest.
Donzé, Imier, revendeur.
Paronzini, Dque, maçon.
Pilati, Henri, manœuvre.
Gex, Albertine, ménagère.
Girard, Henri, manœuvre.
Friedlin, Fritz, boucher.
- 27 Donzé frères, propr. et comm.
combustibles (bureau).
- 28 Société Anonyme, propr.
(Gérant), P. Feissly, Paix 39.
Choffat, Louis, acheveur.
Dugué, Louise, ménagère.

- 28 Bauer, Marie Vve, ménag.
Pedretti, Auguste, menus.
Guyot, Marcel, manœuvre.
- 30 Mosimann-Roulet, P., Vve, pr.
(Gér.) Humbert, M., N.-Dr. 91.
Sandoz, Ariste, manœuv.
Gaberel, Henri, remonteur.
- 32 Mosimann, Pl, Vve, propriét.
(Gér.) Humbert, M., N.-Droz 91.
Baumann, Chs, remonteur.
Tièche, William, pivot.
Villa, Louise, ménagère.
- 34 Roulet, Hri-Aug., propriét.
(Gér.) Humbert, M., N.-Droz 91.
Binggeli, Marie, ménagère.
Kleiber, Chs, manœuvre.
- 36 Ducommun-Roulet, Hoirie, pr.
(Gérant), P. Feissly.
Fruttiger, Jean, peintre.
Maire, Eug. Vve, ménagère.
Ducommun, Rosa, primeurs.
Vuagneux, Wm, remont.
Calame, Emile, Vve, o. fabr.
Pedretti, Adrien, manœuvre.
Huber, Albert, ébauches.
Beck, Jeanne, journalière.
- Jacob-Brandt** (Rue)
- 1 Droz, Lucien, pr. et nég. vins.
Droz, Robert, négociant.
Droz & Co., vins. (bureau)
Nicolet, Mme, rentière.
- 2 S. A. de l'Immeuble, propriét.
(Adm.), Chs Perrenoud.
Walzer, Armand, concierge.
Wirz, Marcel, représentant.
Weick, Gges, voyageur.
Perrenoud, Alice, broderies.
Kohli, Gges, commis.
Benguerel, Willy, fab. horlog.
Perrenoud-Baillood, C., f. d'horl.
Blösch, Ch.-Fern., chauff. C.F.F.
Thomann, Berthold, ch. régl.
Schmid, Alice, ménagère.
- 4 Benguerel-Dubois, Laure, et
Paul-Georges, prop.
Huguenin, Oscar, ag. police.
Benguerel, Georg., f. d'horl.
Benguerel, Mme, pol. cuv.
Châtelain, Chs, fonctionn.
Froidevaux, Pierre, boîtier.
Dubois, Tell, horloger.
Perrin, Ali, facteur.
Barbezat, Olga, journalière.
Würsten, Henri, boîtier.
Meylan, Walther, fab. d'horl.
- 5 Stauss, Raoul, prop. et commis.
- 6 Meystre, H., prop.
(Gérant), P. Feissly.
Ducommun, Chs, concierge.
Huguenin, Léon, remont.
Aeberli, Henriette, régleuse.
Paratte, René, termineur.
Mützenberg, Alb., fonct. post.
Krattiger, René, remont.
Robert, André, typogr. (mén.)
Poget, Maurice, commis.
Huguenin, Suzanne, téléphon.
Thiébaud, Léon, remont.
Rodé, Nelly, prof. de piano.
- 8 Benguerel, Georges propr.
Benoit, Pierre, fab. horlog.
Favre, Jean, concierge.
Sémon, Arth., remont.
Châtelain, Alb., voyageur.
Guye, Vve César, ménagère.
Benguerel, Gges, fils, f. horl.
Wirtz, Charles, mécanicien.
Hellis, Jean, commis.
Droz, Willy, coiffeur.
Jeanneret, René, commis.
- 12 Usine Genevoise, pr.
Meyer, Marcel, horloger.
Nicora, Louis, concierge.
Emery, Alfred, négociant.
Perrenoud, Chs, négociant.
Ducommun-Tissot, G., Vve.
Benoit, G., mécanicien.
Seefeld, Pl, fab. d'horl.
Matthey, Flor., dir. Publicitas.

SKIS FRANDELLE PAIX
13

- 55 Pépinière S. A., propr.
(Gér.) A. Fontana.
Müller, Jos., fabr. horlog.
Baumann, Jean, m. boulang.
Fontana, André-Jos., entrepr.
Huguenin, Jles, fab. pendants.
Notz, Gaston, horloger.
Panissod, Adonis, comptable.
Spillmann, Jules, commis.
- 57 S. A. Immeuble, propr.
(Gér.) A. Fontana.
Pictet, Léon, employé.
Strahm, André, technicien.
Golay, Paul, dessinateur.
Erné-Fontana, J., fabr. étiqu.
- 59 S. A. de l'Immeuble, propr.
(Gérant), A. Fontana.
Aeschlimann, Arn., horloger.
Stich, Jean, mécanicien.
Blum, Emmanuel, horloger.
Schwarz, Herbert, commis.
Montandon, Léop., remont.
Gindrat, Albert, horloger.
Wehrli, Hans, horloger.
Zurbuchen, Chs, méc. C. F. F.
- 61 S. A. de l'immeuble, propr.
(Gér.) Jacot-Guillarmod.
Bulojewel, horlogerie.
Pandel, Max, fab. étampes.
Varey, Emile, concierge.
- 71 S. A. de l'Immeuble, propr.
(Gér.) A. Bourquin-Jaccard.
Stich, Hans, garagiste.
- 79 Danchaud, Henri, propr.
(Gér.), Jeanmonod, A., Parc 23.
Jacot, Adrien, man. C. F. F.
Jabas, Paul, mécanicien.
Beurret, Robert, boîtier.
Perret, Edouard, remonteur.
Wessner, Hermann, sellier.
Notz, Henri, échappements.
- 80 Danchaud, H.-V., propr.
(Gér.), Jeanmonod, A., Parc 23.
Guyot, Alfred, mécanicien.
Godat, Alb., mécanicien.
Neuenschwander, Ern., Vve.
- 80 Noth, Alfred, mécanicien.
Meyer, Fritz, doreur
Hug, Henri, remont.
Kureth, Oswald, remonteur.
- 81 Danchaud, Henri, prop.
(Gér.), Jeanmonod, A., Parc 23.
Bart, Casimir, m. cordonnier.
Jeanneret, Wilh., commission.
Jeanrenaud, Alfred, remont.
Haffner, Léon, manoeuv.
Montandon, Gaston, horlog.
Vuille, Violette Vve, ménag.
- 82 Danchaud, Henri, prop.
(Gér.), Jeanmonod, A., Parc 23.
Colomb, Paul, pendants.
Robert, Paul, horloger.
Dumont, André, commis.
Châtelain, André, commis.
Jayet, Victor, chef de train.
Burri, Alf., empl. retraité.
Frésard, Alf., ach. échapp.
Glasson, Ls, commis.
- 83 Danchaud, Henri, prop.
(Gér.), Jeanmonod, A., Parc 23.
Cogliati, Attilio, cordonnier.
Roggli, Alfred, serrurier.
Stauffer, Hermann, empl. abatt.
Ries, Ida, pivoteuse.
Meister, Clotilde, coup. bal.
Hodel, Charles, visit.
- 84 Danchaud, Henri, prop.
(Gér.), Jeanmonod, A., Parc 23.
Froidevaux, Marie, sertisseuse.
Stauffer, Bernard, horloger.
Frasse, Adrien, commis.
Küpfer, Ed., fab. horlogerie.
Doyon, Alc., conduct. C. F. F.
Fleuti, Louis, commis.
Tschanz, Théoph., échapp.
- 85 Piccot, Marie-Louise, prop.
(Gér.), Jeanmonod, A., Parc 23.
Schneeberger, Gges. empl.
Kohler, César, s. profess.
- 85 Zbinden, Alfred, magasinier.
Parel, Léon, domestique.
Muhlematter, Philippe, horl.
Niklaus. Aloïs, manoeuvre.

- 86 Danchaud, Henri, propriét.
(Gér.), Jeanmonod, A., Parc 23.
Colomb, Pl & fils, ann., pendants.
Arm, Louis, manœuvre.
Jeandupeux, Cécile.
Baehr, Adèle, ménagère.
- 87 Jaquet, Ern., prop. et charp.
Bourquin, Gges, magasinier.
Mathey, Paul, empl. C. F. F.
Von Kænel, Edgar, commis.
Scheidegger, Jean, man. C.F.F.
Robert, Jules, remont.
Luthiger, Joseph, empl. C.F.F.
- 91 Jaquet, Jules-Aug., propr.
Lapaire, François, graveur
Aubry, Lse, ménagère.
Ritz, Lina, Vve, ménagère.
- 93 Jaquet, Jules-Aug., propriét.
m. charpentier.
- 99 Perret-Michelin, Hoirie, prop.
(Gérant), Jacot-Guillarmod.
Concasseuse.
- Jaquet-Droz**
- 4 Soc. Immob. des Reçues, prop.
Perret & Cie, banque (étamp.).
Singer, Jean & Co, fab. cadr.
- 6 L'Héritier-Faure, Mme, prop.
Maurer, Léopold, charcutier.
Feldmeyer, Angèle, ménagère.
Nobs, Chs, négociant.
Reymondaz, Hilaire, gendarme.
Von Gunten, Henri, grav.
- 6a Durin-L'Héritier, C., prop.
Portmann, Jeanne, ouv. fabr.
Gattoni, Michel, gypseur.
Degrégori & Gattoni, peintres.
Vuilleumier, Ernest, émailleur.
Krajka, Léon, remont.
Girardier, Jean, chauffeur.
Chervet, Edgar, gainier.
- 8 Favre-Buile, les enf. de Fr. pr.
(Gér.) Savary, Mme, Pont 21.
Boillat, Paul, menuisier.
Hantz, Edmée, prof. musique.
- 8 Savary, Samuel, Vve.
Nassone, Gaston, évangéliste.
Michel, Chs, confect., tissus.
- 9 Salvisberg, Fritz, prop. et mât.
ferblant.
(Gér.) René Jacot-Guillarmod.
Perret, Emma, ménagère.
Oudart-Berger, O., Vve, mén.
Wuillème, Marcel, boîtier.
- 9a Salvisberg, Fritz, prop.
(Gér.) R. Jacot-Guillarmod.
« La Sociale » mont. b. or.
- 10 Matile, Ern., prop., verr. mont.
Pieren, Alfred, épicerie.
Meyer, Mme, journalière.
Fallet, Louis, graveur.
- 11 Jacot-Blaser, Chs, prop.
(Gér.), Jeanmonod, A., Parc 23.
Hugonnet Chs.-Em., fab. balanc.
Lebet, Henri-Eug., remont.
- 12 Leuba-Grandjean, Mrie, propr.
(Gér.) R. Bolliger.
Pfeiffer, Berthe Vve, ébauches.
Heger, Chs, remonteur.
Bernheim, Mlles, négociantes.
Monnier, Anna, Vve, ménag.
Schneeberger, Jules, margeur.
Schmidt, Paul, secrets.
Wöflle, Marg., pol. boîtes.
- 12a Leuba-Grandjean, Mrie, prop.
(Gér.) R. Bolliger.
Cercle du Sapin.
Luthy, Chs, dess. du Cercle.
Péquignot, Louis, commiss.
Grisel, Arnold, Vve, pâtiss.
Schürch, Léa, ménagère.
Humbert, Octave, taill. verres.
Liengme, Henri, ressorts.
Huguenin, Alfred, sans prof.
Steiger, Ed., voyageur.
- 13 S. A. de l'Immeuble, propr.
(Gér.), Gér. et Cont. S. A.
Delapraz, Armand, imprimeur.
Richardet, Emile, industriel.
Sausser, Ern., horloger.
Fallet, Ida, Vve, ménagère.
Delavelle, Lucie, polisseuse.

- 14 S. A. de l'Immeuble, propr.
(Gérant), P. Feissly, Paix 39.
Neury, Albert, boulanger.
Petitjean, Aug., bur. placem.
Jeanmaire, Fréd., commiss.
- 14a S. A. de l'Immeuble, propr.
(Gérant), P. Feissly, Paix 39.
Farinoli, Emile, ferblant.
Naula, A., gypseur, (atelier).
Laubscher, Jean, manœuvre.
Caille, Charles, manœuvre.
Juillet, Marie, ouvr. fabrique.
- 16 Senn-Jeanneret, Osc., propr.
et négociant.
Reuille, Gaston, boitier.
Neuenschwander, André, horl.
- 18 Richard, John, propr. et rent.
Studzinsky, Paul, remont.
Janner, Paul, mach. outils.
Jaggi, Marius, chauffeur.
- 20 Richard, John, propr.
Beaujeon, Paul, retr. C. F. F.
Biéri, Charles, grav.
- 22 Sattiva, Benoit, propr.
Sattiva, Emile, m. ferblantier.
Sandoz, Ftz-Jacq., Vve, mén.
- 23 Commune, bâtim. des enchères.
- 24 Rickli, Gottfried, propr.
Glausen, Alb., empl. C. F. F.
Abrami, Pascal, ferblantier.
Brandt, Ch., échappem.
Brandt, Vve Alf., sans profess.
Lozeron, Willy, horloger.
- 25 Schallenberger, Ftz, pr. et caf.
Brunner, Antoinette, Vve, mén.
Baumann, Henri, cuisinier.
- 26 Rickli, Gottfried, propriétaire.
Choux, Elise, tricoteuse.
Cachelin, Hélène, horlogère.
Perrin, Charles, mécanicien.
- 27 Matile, enfants, propr.
(Gérant), P. Feissly, Paix 39.
Société de consommation.
Schertenleib, Fritz, encaiss.
- 27 Baud, Léon, techn. dent.
Saenger, Elise Vve, ménag.
Fleury, Victor, hom. de peine.
Baud, Léon, mécan.-dentiste.
- 28 Rickli, Gottfr., prop.
Barfuss, Emile, coiffeur.
Cosandier, H., boulang.-pâtiss.
Saunier, Maurice, horloger.
Rochat Arthur, remonteur.
Descombes, Octavie, régl.
- 29 S. A. de l'immeuble, propr.
(Gér.) Alph. Blanc.
Müller & Cie, fourn. horlog.
Froidevaux, Irénée, ébauch.
Cattin, Albert, remonteur.
Bernheim, Clém., ménagère.
- 30 Soc. du Nation. suisse, propr.
(Gér.) F. Witschi.
Witschi, F., fourn. d'horlog.
Jacquet, Camille, modiste.
Beck, Arnold, Vve, rentière.
Burri, Alfr., fact. postal.
Diacon, Eug., remonteur.
Huber, Henri, peintre.
Robert, Ern., mécan. élect.
- 31 S. A. de l'immeuble, propr.
(adm.) E. Zimmermann.
Bugnon, Elise, Vve, pension.
Châtelain, Achille, négociant.
Zimmermann, Ele, ag. affaires.
Perret, Georges, fab. d'horlog.
Zimmermann, Elsa, journal.
- 32 Kreutter, U., pr. et fourniture.
Witschi, F., fourniture d'horlog.
Kenel, Chs, méd.-oculiste.
- 35 Kreutter-Bourquin, U., prop.
Gindraux, Paul, mag. prim.
- 37 S. A. de l'Immeuble, prop.
(Gér.) A. Jeanmonod.
Grumbach, Jules, fab. horlog.
Sté suisse des fabr. de boîtes
de montres-or.
Schorer, Marthe, dem. mag.
Kleiner, Maur., fab. d'horlog.
Rougemont, Jean, commis.

- 39 Kreutter, Ulrich, propr.
(Gérant), P. Feissly, Paix 39.
Droz, F.-Arn., fab. d'horl.
Hoffmann, Jean, avocat.
Cléménçon, Edg., commis.
Girardin, Ernest, graveur.
Nemmi, Canzio, tailleur.
Luthy & Piquet, papiers peints,
Droz, Sophie, ménagère.
Dolleyres, Ed., acheveur.
Meyer, René, empl. C. F. F.
- 41 Hoffmann, Vve, prop. et s. prof.
Hoffmann, Rose, régl.
Eichenberger, Henri, commis.
Béguin, Georges, horloger.
Robert-Tissot, Jules, droguiste.
- 43 Picard, Hoirie, prop.
(Gér.), Blanc, Alph., L.-Rob. 66.
Picard et Cie, fab. d'horl.
Boss, Christian, gainier.
Thévenaz, B., fab. boîtes.
Jodelet, Antoine, boîtes.
- 43a Picard hoirie, propr.
(Gér.), A. Blanc, Léop.-Rob. 66.
Jaques, Herm., chauff. d'auto.
- 45 Neukomm, Jules & Elise, prop.
Neukomm & Cie, com. vins.
Schwob, fils, fab. d'horl.
Buttikofer, Jean, comptable.
Bourquin, Jeanne, masseuse.
Schwob, Emman., fab. d'horl.
Nordmann, J., Mme, ménag.
Riat, Roger, commis.
Spætig, Henri, install. bureaux.
- 47 Neukomm, Jules & Elise, prop.
- 48 Borel, Henri, propr.
(Gér.), P. Feissly, Paix 39.
Frey, Théophile, commerçant.
- 49 Neukomm, Jules & Elise, prop.
Entrepôts cons. Lenzbourg.
- 50 Buttex, Jeanne-Anna, propr.
Coutal, Gérold, étameur.
Favre, Jules, graveur.
- 52 Voirol, Maur., prop. et m. men.
Graf, Emile, voyageur.
Beuret, Martin, horloger.
Coutal, Gérald, étameur.
- 54 Costet, E., Vve, propr.
Moser, O., graveur.
Javet, S., nickeleur.
- 56 Ruspini, Oreste, propr.
Descombes, Henri, démont.
Merz, Joseph, boucher.
Rizotto, Rod., pension.
Bernasconi, Noel, maçon.
Jacot, Fr.-Aug., Vve, ménag.
Vauthier, Mariette, horlog.
- 58 Ruspini, Or., propr. et rest.
JeanRichard, Gérald, horlog.
Kirsch, Chs, adoucisseur.
Cornali, Carlo, maçon.
Steffen, Zéa, ménag.
- 60 S. A. de l'Immeuble, propr.
(Gér.), P. Feissly, Paix 39.
Hôtel de la Poste.
Blaser, Paul, hôtelier.
Matthey, Daniel, instituteur.
Maleszewski, Vitalis, horloger.
Gervasio, Jos., négociant.
Miéville, Louis, boîtier.
Hutz, Eug., pâtissier.
Iseli, Werner, primeurs.
Berger, Ed., mécanicien.
Koller, Chs, voyageur.
Ducommun-Robert, P., f. boîtes.
Calame, Jules, représ. horlog.
Dubois, Chs, horl.-rhabil.
Stegmuller, R., Vve, ménag.
Rupp, Chs., chef C. F. F.

Jardinets (Ruelle des)

- 1 Fehr-Etienne, prop.
(Gér.), P. Feissly, Paix 39.
Société de Consommation.
Engelhard, Jacob, tailleur.
Peter, Louis, assortim.
Gertsch, Fritz, manœuvre.
Foretay, Chs, gendarme,

EBENISTERIE

Aug. GUENIN, A.-M.-Piaget 67 a
Chambres à coucher - Salles à manger

- 1 Hofstetter, H., Vve, ménag.
Vuille, Alice, Vve, ouv. fabriq.
Curdy, Marius, agent police.
- 3 Hoirie Nicolet, propr.
Müller, Edmond, horloger.
Nicolet, Marthe, décalq.
Tripet, Ulysse, boîtier.
Müller, Léon, dir. usine dégr.
- 5 Commune, propr.
Rolli, Marthe, tailleuse.
Petit, Marc, manœuvre.
Guigon, Irène, poliss. boîtes.
Gygi, Louisa, lingère.
Arnould, Arnold, remont.
- 7 Vuagneux, A., Vve, propriétaire
et ménagère.
Gentil, Philippe, ressorts.
Huguenin, Chs, anneaux.
Wuilleumier, Adrien, achev.
- 9 S. A. de l'immeuble, propr.
(Gér.) Gianola, J., Ld-Rob. 35.
Graf, Fritz, vannier.
Jacot, Louis, manœuv.
Thiébaud, Narcisse, f. balanc.
Thiébaud, U. Vve, f. balanc.
Giovannoni, Ami, techn., S. I.
Spinner, Ami, graveur.
Guibelin, René, commis postal.
Sutter, Fritz, commis post.
Berger, Gs, mécanicien.
Fabr. Medea S. A., balanciers.
- 17 Zysset, B., Vve, prop. et mén.
Zysset, B., fils, mécanicien.
- 19 Etienne, Ed., prop. et commis.
Dalcher, Marcel, commis.
- 21 Lauener-Stæhli, Chs., prop. et
chef bur. postal retraité.
Lauener, H. & Co, fab. horl.
- 23 Leuthold, Emile, prop.
(Gér.), Pappa, G., Paix 89.
Sænger, Chs, mécan.
Huguenin, René, horloger.
- 25 Les enfants de Jean Lora, pr.
Lora, Jean, Vve, ménagère.
Etienne, Paul, horl.-rhabilleur.
- 27 Baumann-Jeanneret, Fritz, Vve,
 propr.
Jeannin, Charles, horloger.
Guillod, Camille, électricien.

Jura (Rue du)

- 2 S. A. Immeuble, propr.
(Gér.) Gérances et Content.
Geiser, William, négociant,
- 4 Taillard, enfants de, prop.
Mathey, Ch., remonteur.
Jenny, Fritz, épicerie.
Roulet, Alb., émail.
Droz, Georges, électricien.
- 6 Zeltner, Pierre, Hoirie, propr.
Zeltner, Mathilde, institutr.
Zeltner, Chs, chef commis post.
Hodel, A., Vve, ménagère.
Zeltner, Gges, commis-post.
Jobin, Berthe Vve, guill.
Zeltner, Arn., graveur.

Léopold Robert (Rue)

- 2 Rodde, Antoine-Emile, propr.
et café-brasserie.
Jeanmaire, Ernest, journalier.
Baumann, Otto, lithogr.
- 3 Commune, Hôtel des services
judiciaires,
Greffé tribunal 1.
Greffé tribunal 2.
Office des Poursuites.
Office des Faillites.
Registre du Commerce.
Cadastre.
Bur. commun. des impôts arr.
Prud'hommes.
Autorité tutélaire du district de
La Chaux-de-Fonds.
Bur. Présidents Tribun. 1 et 2.
Correspond. Assist. Bernoise.
Schenk, Ls, concierge.
- 4 Perregaux, F., propr. m. mus.
Société de Consommation.
Weill-Blum, Léop., négociant.

- 4 Etude Ed. Robert-Tissot, not. Bourquin, Ali, ressorts. Aeschlimann, Chs, Vve, horl. Wiguet, Lina Vve, ménag. Ducommun, Alf., négociant. Baumann, Louise, concierge.
- 6 Société Anonyme, prop. (Gér.), P. Feissly, Paix 39. Aufranc, Rosalie, ménagère. Droz, Juliette, couturière. Galli, Aldo, peintre. Kröppli, Ad., libraire. Aellen, Blanche, ménagère. Scheidegger, B. Vve, coutur. Thiébaud, E., tabacs et cig. Pompes funèbres génér. S. A.
- 7 Beyeler, Chs, propriétaire. (Gér.), Emile Roemer, L.-Rob. 49. Vuagneux, P., pharmacie. Antonin et Cie, install. gaz et électricité. Jeanrenaud, Hri, cadrans. Pingeon, René, graveur. Reymond, William, graveur. Weil, Camille, mag. blanc.
- 8 Société Anonyme, prop. (Gér.), P. Feissly, Paix 39. Succursale des Postes. Office social. Gokeler, Oswald, voyageur. Eckhardt, Gges, fab. horlog. Gostely-Nydegger, A., chapel. Hirsch, Henri, repr. horlog. Weill, Maurice, négociant. Weill, Marguerite, confections. Chopard, Hri, nég, caoutch. Bichsel, Edgar, fabr. horlog. Stucky, Jules, concierge.
- 8a Société Anonyme, prop. (Gér.), P. Feissly. Nuding, matériaux construct. Benzina S. A.
- 9 S. A. Immob. des Reques, prop. Banque Perret & Cie. Wilhelm, Franz, fils, négoc. Miéville, Jean, relieur-encad.
- 9a S. A. Imm. des Reques, prop. Aeschbacher, Paul, électricien. Testarini, Pierre, cordonnier.
- 10 Société de Banque Suisse, pr. et bureaux. Knecht, Aug., concierge.
- 11 Blaser, Hermann, pr. et bazar. Spichiger, Chs, décorateur.
- 11a S. A. Imm. des Reques, prop. Glohr, Hermann, voitur.
- 12 Tivag S. A., propr. (Gér.), Jeanmonod A., Paix 23. Picard Henri et Frère, fourn. d'horlog. Dumont, Chs, parfumeur. Schürch, V., tabacs-cigares. Maître, Julia, empl. bureau.
- 13 Bantlé, A., propr. et hôtelier. Hôtel de la Fleur de Lys.
- 13bis Béguin, Chs, prop. et pharm.
- 14 Hæfeli et Co, propr. et impr. lithographe. Englisch, Rob., concierge.
- 14a Sturzinger, Ern., pr. et boul. Eggimann, Ern., s. profess.
- 15 Moritz, W., Vve, prop. et chap.
- 16 Hæfeli-Huguenin, Rod., propr. et imprimeur. Hæfeli, librairie et papeterie. Payot, Maurice, assurances. Jacot-Guillarmod, A., avocat. Sommer, Fréd., mécanicien.
- 17 Ulrich, G.-Ad., propriét. Jaggi, Ernest, café-brasserie. Dumont, Charles, horloger. Jampen, Fritz, voyageur.
- 17a Jeanrenaud, Ali, propr. Jeanrenaud, Frédy, fab. d'anneaux. Paratte, Léon, concierge.

- 18 Union de Banques Suisses,
prop. et banq.
Von Allmen, Léop., concierge.
- 18a Rozat-Muller, Mme, pr.
(Gérant), A. Jeanmonod.
Surdez, Ernest, horloger.
Talamona, Baptiste, menuis.
Marchand, Charles, man.
Mattei, François, Vve, ménag.
Droz, Alfred, remont.
Barbezat, Elisabeth, ménag.
- 18b Rozat-Muller, Mme, propr.
(Gér.), A. Jeanmonod.
Tosalli, Angèle, Vve.
Lehmann, Suz., Vve, ménag.
Crevoisier, Jules, boîtier.
Abegglen, Gottfr., empl. tram.
Antenen, Gges, vélos-motos.
- 19 Kreutter, J.-J., prop. et pos. glac.
Heimerdinger, Jacq., coif. mess.
Heimerdinger, P. fils, coif. dam.
Spichiger, Robert négociant.
Luscher, Paul, march. passém.
- 19a Kreutter, J.-J., prop.
Marioni, Paul, pens. aliment.
Gaviglio, Vincent, cordonnier.
- 20 Emery, Alcide, propr. et négoc.
Emery, A. & fils, magasins de
l'Ancre.
- 21 Moser, Emile, propr.
Moser, Emile & Willy, ferbl.,
couvert. et mag. art. ménage.
Publicitas S. A.
Von Gunten, Chs, opticien.
Perotti, André, méç.-dentiste.
De Pierre, Chs, assurances.
De Laessoe, Elisabeth., prof. lang.
Zanoni-Schwarz, B., tapissier.
Aubry, Abel, remonteur.
Carrera & Glasson, m. tailleur.
- 21a Moser, Emile, propr.
Moser, E. & W., ferblanterie.
Jéandupeux, Léon, horloger.
Probst, Albert, horloger.
- 22 Löwer, Alfr., propr. et avocat.
Witschy, F.-H. mag. musiq.
Rosset, Henri, agent affaires.
Bernheim, C. & Co, trousse-nouv.
- 23 Linder, Ach., propriét. et hôtel.
Hôtel de Paris.
- 24 S. A. de l'Immeuble, propr.
(Gér.) W. Ulrich.
Dreyfuss, Moïse, rentier.
Dreyfuss, fils de Moïse, fabric.
d'horlogerie.
Brehm, M., méç.-dentiste.
Bertrand-Schaller, E., café-bras.
- 25 Ullmann, Lucie et enf., propr.
(Gér.) Henri Rosset, L.-Rob. 22.
Schædeli, Louise, tab.-cigares.
Roth, Louis, boucherie.
Matthey, Willy, boucher.
Calame, Maxim., concierge.
Hofmann, Hermann, horloger.
Weber, Albert, épicerie.
- 25a Droz, Laure, propr.
(Gérant) Blanc A.
Martin-Montandon, C.-A., Vve.
Lovis, Robert, coiffeur.
Lovis, Alvina, coiffeuse.
Riesen & Donzé, ébénistes.
Calame, Marius, brosses.
Augsburger, Gges, chauffeur.
Dubois, Charles, achev. boît.
- 26 Léopold-Robert 26 S. A., prop.
(Gér.) E. Schweizer.
Boucherie Bell S. A.
Perret, André, tapissier.
Metalla S. A., bijouterie.
Krähenbühl, M., horlogerie.
Nicolet, Paul, horloger.
Pelletier, M., bûcheron.
Racine, M., Photo-hall.
- 27 Cuanillon, C.-E., success., pr.
Giordano, Jacq., primeurs.
«Au Ver à Soie», (Silka S. A.).
Parel, Hri, pharmacies Réunies.
Baechtold, C., m.-tailleur.
- 28 S. A. de l'Immeuble, propr.
(Gér.) Blanc, A., L.-Rob. 66.
de Villars, chocolat.
Courvoisier, J., Mme, modes.
Gummy, S. Vve, ménagère.
Vuille, Willy, ressorts.

- 28a Crozat, Elie, Vve, prop.
(Gér.) Blanc, A., L.-Rob. 66.
Valdrini, Giovanni, serrurier.
- 28b Crozat, Elie, Vve, prop.
(Gér.) Blanc, A., L.-Rob. 66.
- 29 Société du Théâtre, propr.
(Gérant) Tell Perrin.
Théâtre.
Grisel, Arnold, Vve, confis.
Tea-Room et Foyer.
Canton, F., chapellerie-fourrur.
Wyss, Charles, tab.-cigares.
Braichotte, Joseph, doreur.
- 30 S. A. immeuble, propr.
Gerber, Alb., Dr-médecin.
Ullmo, Paul, confection.
Richard, Walter, gérant.
- 30a Union de banques suisses, pr.
(Gér.) Henrioud, E., Paix 33.
Rieder, William, café-brasserie.
- 30b Union de banques suisses, pr.
(Gér.) Henrioud, E., Paix 33.
Glasson & Biedermann,
essayeurs-jurés.
- 31 Perrochet, Chs, prop. et Dr-méd.
Calame, Cécile, succ., libr.-pap.
- 32 Union de banques suisses, pr.
(Gér.) Gérances et Cont. S. A.
Thiébaud-Moser, H., Mme.
mercerie et lingerie.
Dreyfus, Armand, Gde-Maison.
Langel, Chs, coiffeur.
Gérances et Contentieux S. A.
Jeanmairet, Benj., avocat
Haguenaer, Cécile, rentière.
Pipoz, Maur., concierge.
Klopfenstein, Jean, emp. C. F. F.
Benoit, Mme, ménagère.
- 32a Junod, Arm., propr. et cafet.
Cosandey, Alb., ag. assuranc.
Junod, Fernand, manœuvre.
- 33 Wille, Henri, prop. et librairie
Richard, R., fils, bij.-orfèvr.
Stocker, Chs-Ad., pharmacien.
Amez-Droz, Pierre, dir. banq.
- 34 Neuchâtel, l'Etat, prop.
Préfecture.
Bureau du Chef de Section.
Bureau aide-géomètre cantonal.
Stoll & Perrenoud, imprim.
Stadlin, Hélène Vve, ménag.
Guyot, Samuel, laiterie.
Inspectorat des apprentiss.
Chambre cantonale du commer.
Inspect. des contributions.
Commission de taxation.
Girardin-Borel, J., négociant.
Dérobert, Léonie, tailleuse.
Ingold, Reynold, emp. Préfect.
- 34a Etat de Neuchâtel, prop.
Cinéma Apollo.
- 35 Jacot-Guillarmod, R., propr. et
notaire.
Struchen-Bourquin, Soieries
Lyonnaises.
Struchen, Marcel, empl.
Stapfer, Alb., comptable.
Girard, fleuriste.
Gianola, Jean, assurances.
Minoli, Victor, menuisier.
- 36 Bloch, Mcel, propr. et négoc.
Bloch, Sam., Au Bon Génie.
Ullmann, Vve Léon.
Conservatoire de musique.
- 37 Allemand, Ernest, prop.
Perrenoud, John Vve, mag. blanc
Ducommun, H. Vve, magasin
caoutchouc.
Bolliger, Jules-C., ag. affaires.
- 38 Lévy, Léon, prop. et gr. farine.
Migros S. A., denr. aliment.
Maire, Gges-Ed., horl.-bijout.
Picard, Th., fils, fab. d'horl.
- 39 Bourquin, Alcide, propr. et
pharmacien.
Borle, André, méd.-dentiste.
Berberat, Louis, électricité.
- 40 Robert-Nicoud, les enfants de
Chs-Ami, prop.
Seylaz, Pauline, ménagère.
Robert-Nicoud, A., f. d'horl.

- 40 Dubois L. & Cie, m. blanc.
„La Rationnelle”, mag. chauss.
Kaufmann, Jean Vve, ménag.
- 41 Hoirie, Matile, propr.
(Gér.) Hofer-Matile, Fr.-C. 13-15.
Lonstroff, J., caoutchouc.
Matile-Rimathé, Gges, Au Bon
Marché.
Eggimann, Ed., Vve, ménag.
Selz, Emma, commiss.
Huguenin, Marg., ébauches.
Marguelin, Julia, commis.
Banz, Fréd.-Jos., commiss.
Robert, Philippe, avocat.
- 42 Banque Cantonale, propriét.
Jeanneret, Rais & Schupbach,
avocats et notaires.
Bernheim J. & Co, fab. horlog.
L'Information Horlog. Suisse.
Bichsel, Edgar, fab. horlog.
Jung-Leu, Chs, b. fid. et assur.
Kleiner, Maur., fab. horlog.
Driva Watch Co, fab. horlog.
- 43 Etat de Neuchâtel, propriét.
(Gér.) A. Bolle.
Librairie Coopérative.
Grandjean, Mcel, voyageur.
Cossali, Attilio, nég. horl.
- 44-46 Banque Cantonale, propr.,
Caisse et bureaux.
Bürki, Constant, encaisseur.
Schenker, Willy, électricien.
- 45 Robert-Hänni, Ad. et enf., pr.
Girard, Henri, tab. cigares.
- 47 S. A. de l'Immeuble, propr.
(Adm.), Albert Gidion.
Mettler-Dellenbach, Mme,
modes.
Gidion, Albert, confections.
Robert, Jules, m. coiffeur.
- 48 Banque fédérale (S. A.) prop.
Clément, Henri, conc.
Luthy, Ch., librairie-papeterie.
Droz, Louis, administr.
- 49 S. A. de l'immeuble, prop.
(Gér.) E. Röemer.
Corrodi, confections.
Röemer, Emile, assurances.
Moser, Walter, brev. invent.
Grosjean, Dr. A., médecin.
Tolck, Ernest, fab. horlog.
Dubois-Trepper, Pl, concierge.
- 50 Banque fédérale (S. A.) prop.
(bureaux).
Reinert, R., luth. mag. musique
Winter, Franz, concierge.
Humbert, Fern., Dr-médec.
Kramer, Paul, bijout.
Courvoisier, Paul, imprimeur.
- 51 Hummel, W., propr.
Droz, Abel, chapellerie.
Junod, Léa, ménag.
- 51a Hummel, W., propr.
Spitznagel, Chs fils, coiffeur.
Meyer, Alice, ménagère.
Schweingruber, E., Vve, orf.
Bourquin, Fernand, emboît.
- 52 Banque fédérale (S. A.) prop.
Schwab-Monnier, Mme, tabacs,
cigares.
Ducommun-Nuding, Mme, s. prof
Hasler, Albert, concierge.
Mercure, café et chocol.
Robert, Alfred, Vve.
- 53 Hummel, W., fils, propriét. et
fournit. d'horlog.
Hummel fils & Co, fournit.
- 54 Soc. immob. mais. neuves, prop.
Au Printemps, nouveautés.
Magasins et bureaux.
- 55 Hummel, W. fils, propr.
La Maison du Tricot.
Bloch-Moch, Hort., négociant.
Amez-Droz, Vve O., s. prof.
Zappella, M., primeurs.
Surdez, A., électricien.
- 56 Schaltenbrand E. Vve, prop.
(Gér.) A. Blanc.
Adler, C., Dr-méd.
Liechti, Otto-Ed., conf.-pât.

- 56 Kaiser, commerce café.
Bayer, Paul, teint. (magas.)
Robert, Jules-N., assur.
Dardenne, G., ouv. de dames.
Nobel, Eugène, concierge.
Bloch, L. Vve, verres de mont.
Borel, Henri, boîtier.
Voirol, Elvina, o. ressorts.
- 56a Schweizer, E., propriét. et
gérant bouch. Bell.
Bell, boucherie-charcuterie.
Dubois, Lucien, horloger.
Schweizer, Willy, boucher.
Gusset, Armand, photographe.
- 57 S. A. La Foncière Centrale, prop.
(Gér.) Gér. & Content. S. A.
Bata, chaussures.
« Technicos », machines-outils.
Schwab, Gérald, ciseleur.
« La Suisse », assurances.
Frey, A., S. A. confections.
Frey, Jules, pos. glaces.
Bourquin, Eug., doct.-médecin.
Eperon, Marcel, remonteur.
- 58 Union immobilière, prop.
(Gér.), Jeanmonod, A., Parc 23.
« P. K. Z », confections.
Jæggi, Otto, boucherie.
Brailard, G., Vve, fab. d'horl.
Haute couture « Denis », Jæ-
ger, Mlle.
Chaikine, J., tailleur.
Francillon, Ls, commis. C.F.F.
Hagemann, Paul, techn.-dent.
Beiner, Julia, Vve, représ.
Robert C. et Cie, fab. d'horl.
Magas. des Serv. industriels.
Vernier, Auguste, journalier.
Meyer, Paul, Dr, exp. compt.
Aerni, Marcel, fab. d'horlog.
Perrenoud, Chs, épïc.-comest.
Collioud, O., photogr.
Meyer, Louis, coiffeur.
Lecoultre, E. Mme, couturière.
Marthaler, Rose Vve, ménag.
Guyot, Jeanne, négociante.
Hofstetter, Pierre, cadrans.
- 58 Perrier, Marg., brod. machine.
Lesquereux, Marc, mécanicien.
Nobile & Girod, Mlles, corsets.
Olympi, Jean, fruits et légum.
- 59 S. A. La Fonc. Centrale, pr.
(Gér.) Gér. & Content. S. A.
Frey, A., S. A., confections.
Kramkimel, Jean, fab. horlog.
Jacot, Albert, commis.
Schaffner, Maria, négociante.
Balmer, Juliette, ménagère.
- 60 Banque Nationale, prop.
Bolle, Alb., Dr médecin.
Banque Nationale suisse.
Paillard, Ami, conc.-encaiss.
Morel, Marc, avocat.
- 61 S. A. de l'Immeuble, propr.
(Gér.) René Emery.
Emery, René, Café Terminus.
Talon, Marguerite, vendeuse.
Courvoisier, Léop., insp. viand.
Poffet, Rob., contr. C. F. F.
Société générale d'affichage.
Tripet, Adalb., afficheur.
- 62 Muller, Ls, prop. et rentier.
Maison Moderne, artic. p. mes.
Spira, Lucien, méd.-dent.
Guinand, Ed., chef typogr.
Hæfeli, Fritz, imprimeur.
Pategay, Gust., assurances.
Favre, Raoul, empl. gare.
Favre, Armand, sculpteur.
Maison Jeanneret, cout. tricot.
- 63 Hôtel des Postes.
Administration postale.
Administration Téléphone.
Administration Télégraphe.
Montres Clarté S. A.
Soc. Industr. de Radioph. S. A.
Prêtre, Fernand, publicité.
Sandoz, Henri, manœuvre.
Groupe d'escrime « Abeille ».
Société Tennis Beauregard.
Frossard, Alb., empl. C. F. F.
Salle d'escrime Oudard.

LINOLÉUM
POSE

Aug. GUENIN
A.-M.-Piaget 67 a

CARPETTES
VENTE

- 63 Caisse nat. suisse d'assurances en cas d'accidents.
L'Eplattenier, Chs, art. peintre.
Musée d'histoire naturelle.
Soc. suisse des fonct. post.
Local du personnel.
- 64 Nordmann, J., propr. et rent.
Nordmann, L., fab. horlog.
Royal Office. Bureau Moderne
S. A., machines à écrire.
Spichiger & Co, tapis.
Schmelz, Otto, techn. dent.
Fischer, Jacq., commis bque.
Eggimann, Bthe & Claire, Milles.
- 66 Minerva, S. A., propriét.
Boillot, Léon, adm.-gérant.
Tièche, Olgard, « Téco », fourn.
photogr.
Nouveau Cercle.
Grosjean, Henry, hôtelier.
Wille, Eugène & Marchand,
André, avocat-notaire.
Tschudin, Otto, pâtissier.
Rotherham & Sons, Ltd, nég.
horlog.
Blanc, Alphonse, notaire.
Payot, Jean, avocat.
Bloch, Jean-Louis, fab. d'horl.
Grisel, Louis, fab. horlogerie.
Besse & Cie, assurances.
Verdon, Chs, prof. dansé.
Gallet & Co., fab. horlog.
The Talis Watch Co, export.
Luthy, Albert, fab. horlog.
Roulet, Marcel, ingénieur.
Parel, Léon, pharmacien.
Roth, Alexandre, m. coiff.
Syndicat patronal des produc-
teurs de la montre.
« Transports » Soc. d'assur.
Iseli, Werner, primeurs.
Giovannoni, Arn., entrepre-
neur-construct. (bur.)
Rodé, C., fournisseur.
Soc. centr. des Montres sans
remontoir.
Berton, Antoine, concierge.
- 68 Bourgeois, Paul, m. coiffeur.
Clémence frères & Cie, fabr.
d'horlogerie.
Chaney, M., pharmacie.
- 70 Société de l'immeuble L.-R. 70.
(Gérant) Jules Beyersdorf.
Bulle Clock, pend. électrique.
Antoine, fleurs, graines.
Matter, Robert, sertisseur.
Perrenoud, Donat, tech. dent.
Beyersdorf, Jules, négociant.
Walther, Marcel, négociant.
- 72 Gindrat-Delachaux, A., Vve, pr.
et rentière.
(Gér.) A. Blanc.
Kaiser, Jean-Paul, commis.
Perrot, René, coiffeur.
Cand, Lucien, doct.-médecin.
Muller-Ferrat, bonneterie.
Perrin, Tell et Aubert, Alf., av.
Hutz, Eugène, pâtissier.
Debrot, Jeanne Vve, horlog.
Müller, Albert Vve, ménagère.
- 73 Eberhard, G., Vve, prop. et s.
profession.
(Gér.) Alph. Blanc, notaire.
Didisheim, René, fab. d'horl.
Eberhard & Cie, fab. d'horl.
Fatton, Georges, mag. coiffure.
Vogel, Paul, fab. horlogerie.
Wasser, J., concierge.
Burnstein, B., représentant.
Ulmann, René, fab. horlog.
Malesjewski, René, rem.
Schwob, Salomon, fab. d'horl.
Ulrich, W., Dr-médecin.
Pfister, Frédéric, ameublem.
- 73a Eberhard, G., Vve, prop.
- 74 De Pietro, Ph., pr. et bij.-orf.
Robert, Georges, commis.
Knörr, René, ferblantier.
Weyermann, Walther, grav.
- 76 S. A. de l'immeuble, r. L.-R. 76.
(Gér.) E. Schweizer.
Grandjean, Henri, camionn.
Vuilleumier, Edgar, procuré.

- 76 Piaget, Antoine, retraité.
Bernard, Otto, empl. C. F. F.
Zürcher, A., Mme, gérante.
Girardin, Mlles, couturières.
Luquiens, Emile, méc. C. F. F.
Balland & Co. ann., couronn.
- 78 Ulrich, Chs, Vve, propr.
Evard, Paul, représentant.
Clerc-Marti, opticien.
Kissling, Paul, fab. d'horlog.
Müller, Oscar, commis.
Rey, Paul, café-br. Métropole.
Ducommun, Marcel, commerç.
Daucourt, Marcel, concierge.
- 80 Ulrich, Chs, Vve, propr.
Rey, Paul, cafetier.
Dreyfuss, Sam., Vve, ménag.
Rueff, Léopold, Vve.
Ducommun, Willy, commis.
Nicolet, Edg., sertisseur.
Thiébaud-Moser, H. Vve, nég.
- 82 Meyer, Elie, propr. et négoc.
Mercuria S. A., interr. électr.
Gubler, Jules, repr. (bureau).
Lévy-Zivy, Charl., Vve, s. prof.
Bourquin, Ernest, Vve, rent.
Calame, M., horlogère.
Jotterand, Aline, journalière.
Piller, Arth., empl. C. F. F.
- 84 Maroni, Pascal, Vve, propr.
(Gérant), P. Feissly, Paix 39.
Augsburger, Léop., horloger.
Blum, Narcisse, voyageur.
Cerutti, Eliseo, menuisier.
Maroni, Louis, architecte.
Brunner, Emile Vve, ménag.
Malatrasi, Bruno, ébéniste.
Morel, Emmanuel, cadrans.
Liengme Vve, ménagère.
- 86 Jeanneret, Walth., pr., café-bras.
Janz, Marcel, commis.
Perrottet, Edouard, mécan.
- 88 Froidevaux, Jules, Hoirie, propr.
Ruegsegger, Jean, phot. et rad.
Chédel, Jeanne, tab.-cigares.
Plaat, Hugo, fab. d'horl.
Girardin, Armand, primeurs.
- 88 Levallant, Julien, fab. horlog.
Mercerat, Henri, négociant.
Tissot, Yvonne, horlogère.
Aeschlimann, Paul, remonteur.
- 88a Froidevaux, Jules, Hoirie, propr.
Maître, Aurèle, chauff. postal.
Marchand, Hélène, horlogère.
Jeanbourquin, Reyn., représ.
Mojon, Georges, horloger.
Ducommun, André, ouv. pend.
Paschoud, Chs, empl. C. F. F.
Chapiro, Elias, décodeur.
Grandjean, Rachel, ten. kiosq.
- 90 Hartmann, Alb., propr. et s. prof.
(Gér.) Henrioud, E.
Graf, Hermann, café-brasserie.
Schneider, Jean, m. boulanger.
Jeitler, Henri, cab. dentaire.
Rothen, René, commis.
Bloch, Elie, direct. assur.
Aerni & Co, fab. horlogerie.
Gutmann, André, fab. horl.
Schwarz-Etienne, P., fab. d'horl.
Steiger, Ad., concierge.
- 94 Banque Cant. Neuch., propr.
Widmer, Charles, concierge.
- 100 Roulet, Aug., propr.
(Gér.) P. Feissly, Paix 39.
Brugger, Alb., épicier.
Barben, Jean, primeurs.
Bauer, Daniel, domestique.
Jacot, Armand, manoeuvre.
Gygi, Georges, combustibles,
Burkhalter, Ch., remont.
Marchand, Emile, horloger.
Migliorini, Romano, cordonn.
- 102 Paci, Louis, propr. et entrepr.
(Gér.) A. Blanc
Beck, Alb., fleurs
Staufer & L'Eplattenier, radios
Bourquin, Nadine, comestibles.
Heimerdinger, Jacques, coiff.
Jampen, Emile, retraité.
Rubattel, Frédéric, décorat.
Doutrebande, Marg., Vve, s.
profession.
Mathey, Aug., taxi-autos.

EBENISTERIE

Aug. GUENIN, A.-M.-Piaget 67 a
Chambres à coucher - Salles à manger

- 102 Hausamann, Alb., architecte.
Amez-Droz, Edgar, directeur.
Antoine, Gges, négociant.
Jaquet, Fritz, sertsisseur.
Cascarano, Nicolas, négoc.
Chervet, Fernand.
Bourquin, Chs, ouv. glaces.
Siegenthaler, Fréd., mécan.
Beroud, Emile, méc.-dentiste.
Bögli, Walther, manœuvre.
- 104 Société de l'Immeuble, S. A.,
 propr.
Müller & Cie, fourn. horlog.
- 106 Société de l'Immeuble, S. A.,
 propr.
Müller & Cie, fourn. horlog.
Gagnebin, Chs-Ern., conc.
- 109 Picard, fils de R. & Cie, prop.
Invicta S. A., fabr. horlog.
Guyot, Gustave, concierge.
Steinmann, Alb., sertsisseur.
Blum & Flückiger, v. montr.
Barthe, Paul, Vve, nickel.
Godat, Louis, lapidage.
- 109a Entrepôt A. et W. Kaufmann.
- 110 Riesen, Sam., propr.
(Gér.) R. Jacot-Guillarmod.
Graber, Louis, boucher.
Benoit, Vve Jérôme, ménag.
Montandon, Numa, horloger.
Ducommun, Wm, commis.
- 111 Kaufmann, A. et W., prop.
Corsini, Ant., manœuvre.
- 112 Riesen, Sam., propr. et boul.
(Gér.), R. Jacot-Guillarmod.
L'Héritier, Marie, s. prof.
Janneret, Ls, remont.
Girard, Fritz, empl. post.
Götschmann, Gges, horloger.
- 114 S. A. de l'Immeuble, propr.
(Gérant), P. Feissly, Paix 39.
Graber, Henri, horloger.
Rérat, J., menuis. (atelier).
Rérat, Léon, mécanicien.
Société de consommation.
- 114 Droz-Balmer, Paul, magas.
Balmer, Alex., manœuvre.
Tripet, Alice, Vve.
- 118 Scheurer, Ern., prop. et cafet.
Jacot, Chs, mag. cigares.
Kämpf, Arnold, boîtier.
Schönenberger, Alf., emp. CFF.
Ernst, Fritz, typog.
Tschannen, Fritz, charp.
Denevaud, Louis, horloger.
- 120 L'Héritier, Hortense, propr.
Cosmo S. A., fab. aiguilles.
Reichen, Jean, Vve, ménag.
Wehrlé, Antoine, primeurs.
Weber, Gges, prof. au techn.
Erard, Alfred, Vve, ménag.
Huguenin, Fritz, coiff.
Hartmann, Emile, charron.
Dubois, Raoul, horloger.
Fausser, Fritz, manœuvre.
- 123 Faure, Vve, propr.
- 126 Barth-Droz, Vve, Ges-Albert,
 propr.
Perrelet, René, margeur.
Monachon, Chs, cond. C. F. F.
Mühlemann, Walt., boulang.
Bähler, Paul, manœuvre.
Bron, Aimé, chauff. C. F. F.
Monadelschi, Mcel, électr.
Annaheim, Louis, mécanicien.
Maillard, René, commis.
Guignet, Arthur, Vve, régl.
Hirschy, Arthur, tripiier.
- 128 Barth-Droz, Vve, Ges-Albert,
 propr.
Christen-Stoll, Fritz, remont.
Gerber, Emile, pendants.
Calame, Fritz, voitur.
Furst, Walther, empl. C. F. F.
Bichsel, Fréd., remont.
Hennet, Léon, boîtier.
Polo, Marie, Vve, épicerie.
- 130 Barth, Vve, Alb., propr.
Borel, Maur., masseur.
Huguenin, Jules, remont.
Forget-Huguenin, H., Vve.

- 130 Liechti, Louise, mén.
Liechti-Barth, Ls, empl.
Wuilleumier, Henri, prof. mus.
Perrenoud, Chs, commis.
Guillod, Lina, s. profess.
Châtelain, Vve, ménagère.
- 137 Meyer-Franck, Max, propr.
chant. comb., vieux mét.
- 141a Collay, J., propr. et entrepôts.
- 143-145 Soc. Anonyme des Grands
Moulins, propr. et minoteries.
Dubois, Paul, contremaître.
- 147 Pfenniger, C., Vve, pr., s. prof.
Pfenniger, Herm., exp.-compt.
- 149 Pfenniger, E., propr.
- 155 Coopératives Réunies, propr.
L'Eplattenier, Fern., man.
- 157 S. A. Imm. La Fiaz, propr.
(Gér.), F. L'Héritier.
Bloch & Cie, denrées alim.
Gigon, Arnold, employé.
- 159 Karrer, Ant., pr. et charpent.
- 161 Terraz, Al., propr. et m. couvr.
Girardin, Ls, empl. postal.
- 15 S. A. de l'Immeuble, propr.
(Gér.) R. Bolliger, Fr.-Cour. 9.
Nussbaum, René, emboîteur.
Steiner, Adrien, entrepreneur.
- 17 S. A. de l'Immeuble, propr.
(Gér.) R. Bolliger, Fr.-Cour. 9.
Baillod, Henri, bijoutier.
Freund, Alfr., fab. cadrans.
- 19 S. A. de l'Immeuble, propr.
(Gér.) R. Bolliger, Fr.-Cour. 9.
Audétat, Ernest, commis.
Badet, Henri, méc.-techn.
Robert, Marcel, cadrans.
- 20 Nottaris, A., propr.
Vuille, Fritz, employé.
Schiffmann, Rénold, mécanic.
Droz, Jâmes, Vve, ménagère.
Gerber, Edouard, typographe.
Hertig, Léon, ciseleur.
Wirz, Ernest, mécanic.
Aubert, Héléne, ménagère.
- 22 Sté immob. des Forges, propr.
(Gérant), Jacot-Guillarmod.
Jacot, Léon, tourneur.
Beausire, Marie, repasseuse.
Graf, Hermann, ébauches.
Matthey, Melchior, horloger.
Dubois, Cloth., ménag.
Jack, Robert, remonteur.
Zaugg, Henri, pierriste.
Perret, René, horloger.
Beuret, Marcel, horloger.

Liberté (Boul. de la)

(Voir Boulevard de la Liberté)

Locle (Rue du)

- 2 Schätz-Gonset, Marie, prop.
(Gér.) R. Jacot-Guillarmod.
Heimann, Alb., man.
Neuenschwander, Gottl, empl.
C. F. F.
Staudenmann, Ls, camionn.
- 13 S. A. de l'Immeuble, propr.
(Gér.) R. Bolliger, Fr.-Cour. 9.
Schneider, Chs, mécanicien.
Lerch, Max, négociant.
- 29 Perret-Perrin, G., Vve, propr.
et fabr. d'horlogerie.
- 34 Commune, propr.
Collège Bonne-Fontaine
Schlunegger, Mme, concierge.
- 38 Rueff, enfants d'Henri, propr.
(Gér.) A. Blanc.
Iseli, Emma, Vve, agricult.

Loge (Rue de la)

- 5 Société d'apprêtage d'or, S. A.
propr.
Maillardet, Fritz, concierge.

- 5 Cattin, Justin Vve.
Utz, Arnold, ressorts.
Camponovo, Chs, Vve, mén.
- 5a Société d'Apprêtage d'Or. S. A.
 propr. Bur. et ateliers.
- 6 Aubry, René, pr. et fab. horl.
Nussbaum, René, bijoutier.
Morf, Gottfried, mécanicien.
Sandoz, Gges, f. pendants.
Perret, Henri, adoucisseur.
Geiser, Jean, repass.
Tüscher, Willy, mécanicien.
Willen, Fritz, horloger.
- 7 Stauss, Alb. & Raoul, propr.
Stauss, Albert, commis.
Tüscher, Willy, auto-garage.
- 8 Loge de l'Amitié, prop.
Miéville, A., desserv.
- 11 Commune, propr.
Musée historique.
Thiébaud, Edouard, jardinier.
- Manège** (Rue du)
- 9 Commune, propr.
Collège de la Promenade,
Bourquin, Chs, concierge.
- 11 Loge de l'Amitié, prop.
La Crèche.
Perret, Mlle, directrice.
- 14 Vuille, Chs-Alb., propr.
(Gér.), P. Feissly, Paix 39.
Froidevaux, Léon, boîtier.
Kellenberger, Emile, coiffeur.
Perret, Arthur, balanciers.
Kurth, Paul, manœuvre.
- 16-18 Vuille, C.-Alb. prop.
(Gér.), P. Feissly, Paix 39.
Vuilleumier, Emile, manœuvre.
Sudmann, Marg., tailleuse.
Schaller, Albert, Vve, ménag.
Matthey, Lina, ménagère.
Gigandet, Gust., épicier.
Messerly, Ed., chef de train.
Guye, Renée, ménagère.
- 17 Rodé, Wilh., propriét.
Robert-Nicoud, Wm, manœuv.
Hamel, Numa, manœuvre.
Marzi, Vittorio, manœuv.
Sausser, Flora, ménagère.
Allenbach, Emile, cordonnier.
Pozzi, Emilie, ménagère.
- 19 Rodé, W., propriét.
Hirschy, Jean-Louis, manœuv.
Hirschy, Léon, manœuvre.
Melloni, J., lessiveuse.
Stegmann, Léon, horloger.
ZanESCO, Jean, manœuv.
Girard, Paul, commiss.
Fraschina, Joseph, peintre.
Gogniat, Ele, manœuv.
Raboud, Maurice, gendarme.
Huggler, Maurice, boîtier.
Richard, Marcel, émail.
- 20 Krebs-Berger, G., Vve, prop.
(Gérant) A. Bolle.
Matthey, Georges, boîtier.
Audétat, Edm., empl.
Terraz, Maximin, menuisier.
- 21 Rodé, Wilh., propriét.
Schiffmann frères (atelier).
Genier, Louis, manœuvre.
Genier, L., Vve, ménagère.
Huguenin, Rosalde, ménag.
Kilcher, Bertha, ménagère.
Heussi, Mathilde, ménagère.
Zurbuchen, Gottfr., manœuvre.
Flückiger, Louis, manœuvre.
Chaboudez, Germain, remont.
- 22 Moser, Emile, propr.
Terraz, Maximin, menuisier.
Dubois, Marcel, horloger.
Eymann, Jean, horloger.
Stalder, Fréd., chef train C.F.F.
- 24 Jung, Ed., propr. et épicier.
Robert-Tissot, W., sal. coiffure.
- Marché**
- 1 Imprimerie Courvoisier, propr.
„L'Impartial“.
Courvoisier, Alex., photograv.
Groubel, Fern., concierge.

- 2 La Forêt, S. A., propr.
(Gér.) Henrioud, Ern.
Stettler, L., laiterie.
Biéri, Numa, émailleur.
Perregaux, Paul, voyag.
Schlesinger, fils de B., fabric.
horlogerie.
Robert Frères, droguerie.
Gerber-Brandt, Henri, fondeur.
- 3 Löw, Arnold, prop.
- 4 Zimmermann, E., pr. et ag. droit.
Kröpfli, Auguste, librairie.
Marquis, Vve de César, rent.
Vermot-Droz, Oscar, pianos.
Beiner, Lina, commis.
- 6 Lévy, Charles, propr. et Ma-
gasin Continental.
- 8 Kaufmann, A. et W., prop.
Kaufmann, A. et W., mag. fers.
Kaufmann, Anna, Vve, s. prof.
- 18 Commune, propr.
Frey, Alex., concierge.
Police du Feu.
Bureau Ingén. Communal.
Service de la Voirie.
Direction et Secrétariat des
Travaux publics.
Service des Bâtiments.
Office du travail.
Préposé aux apprentissages.
Assurance chômage.
Police des échafaudages.
Commis. des Trav. Publics.
Direction de police.
Gérance des Immeub. comm.
Inspecteur de police.
Secrétariat de police.
Bur. de l'archit. communal.
- 20 Tribolet, Chs, propr. et lait.
Aellen, Lucien, insp. assur.
Rohrbasser, M., mécanicien.

Montagne (Rue de la)

- 1 Clinique Mont-Brillant.
2a Jeanneret, Louis-Abram, propr.
et direct. fabr.

- 2b Descœudres, Francis, propr.
et méd.-chirurgien.
- 4b Descœudres, Gges, propr. et
pharmacien.
- 5 S. A. de l'Immeuble, propr.
(Gér.) Emile Rœmer.
Jaquenoud, Gges, typogr.
Meylan, Emile, nickeleur.
Schaub, Robert, industriel.
Girard, Constant, s. prof.
Hasler, Roger, poliss. boîtes.
Vogel, Marcel, fabr. horlog.
Farine, Wm, concierge.
- 7 S. A. de l'Immeuble, propr.
(Gér.) Emile Rœmer.
Veillon, Chs, commerçant.
Ditisheim, Rob., fab. d'horl.
Gygax, Lydia, Mme, profess.
- 8 Hummel, René, propr. et nég.
- 9 de Choudens, G., propriét. et
insp. forest.
Amez-Droz, Alb., secr. Chambre
suisse Horlogerie.
- 12 Grandjean, Hri, prop. et négoc.
Etter, Adrien, prés. Tribunal.

Montbrillant

- 1 S. A. de l'immeuble propr.
Stoeklé, Hri, m.-gainier.
Perret-Rosat, Gges, sertisseur.
Kneuss, Henri, fonctionnaire.
- 2 Reinewald-Dubois, Mme, prop.
(Gér.) R. Bolliger, Fr.-Cour, 9.
Hug, Albert, remont.
Ditesheim, Edm., fab. d'horlog.
Schenkel, Chs, pharmacien.
Ditesheim, Pierre, fab. horlog.
- 3 Breitling, enf. de Léon, propr.,
Breitling, G.-L. S. A., fab. horl.
Fab. Montbrillant « Breitling ».
Nicolet, Edgar, sertiss. & assort.
Häefeli, Vve de Georges.
Breitling, Vve Léon, brodeuse.
Flotron, Camille, fab. ressorts.
- 5 Mosimann-Roulet, Vve, P.-E.,
propr. et s. prof.

VITRERIE Aug. GUENIN A.-M.-Piaget 67a VITRERIE
P O S E V E N T E

- 7 Rickli, Gottfr., propr., s. prof.,
Quaile, Henri, fab. horlogerie.
- 9 Dreyfuss, Henri, prop. et fab.
d'horlog.
- 11 Pettavel, Paul, propriét. et
pasteur.
13. S. A. Montbrillant, propr.
Bloch, Edgard, Vve.
Ditesheim, Roger, fab. horlog.
Ditesheim, Gges, fabr. horlog.
- 18 Rais, Alb., prop. et avoc. not.
Guyot, Alfred, gérant.

Moulins (Rue des)

- 2 Bourquin-Jenny, Léonie, prop.
Jeannin, Sylvain, Vve, épïc.
Lehmann, Ulysse, empl. comm.
Hirschy, Gges, ressorts.
Flüge, Chs, étuis bois.
Bourquin, Ges, remont.
Quilleret, Henri, remont.
- 3 S. A. de l'Immeuble.
(Gér.), Gér. et Content. S. A.
Tombet, Chs, manœuvre.
Chopard, Ulysse, émailleur.
Etienne, André, remonteur.
Weissbrodt, E., chaudronnier.
Chapatte, Alph., horloger.
Erard, Numa, commis.
Huguénin, Paul, ébéniste.
Bernard, Jeanne, empl. mag.
Nobs, E., boîtier.
- 4 Augsburgur, Jean-Ls, propr.
Augsburger, Léon, f. cadr.
Matthey, Albert, s. prof.
Hämmerly, Fritz, empl, tram.
Baume, Jos., boîtier.
Tripet, Alexis, fondeur.
Delachaux, Walt., boîtier.
- 5 S. A. de l'Immeuble, propr.
(Gér.), Gér. et Content. S. A.
Marzlof, Mme, ménagère.
Jeancartier, Henri, dégross.
Huguénin, Léon, m. menuis.
Meyer, Alice, ménagère.
Jeanneret, André, ferblantier.
- 5 Guinand, Gges, mécan.
Peltier, Oscar, boîtier.
Pieren, Christian, manœuvre.
Bono, Louis, manœuvre.
- 7 Société de l'Immeuble Lanfran-
chi, propr.
(Gér.) A. Jeanmonod.
Witz, Charles, commis.
Baertschi, Ernest, pendants.
Lanfranchi, Chs, menuisier.
Schorpp, Arth., sertiss. joaill.
Nobs, Marcel, boîtier.
Guyot, Alexandrine, coiffeuse.
Lanfranchi, Jos., menuis.
Laiterie coopérative.
Nobs, Emile, boîtier.
Antonin, Adrien, Vve.
Hirt, Marcel, échappem.
- 8 Gübler, Nelly-Méline, propr.
Vaucher, Violette, ménagère.
Parel, Arthur, manœuv.
Gubler, Paul, dégross.
- 10 Gutknecht, Jacob, prop.
Siegrist, Ad., charpentier.
Bandelier, Lucie, commis.
Dubois, Mélanie Vve, s. prof.
- 12 Aeschlimann, Fritz, prop., café
et charcuterie.
Aeschlimann, Walther, charcut.
Miserez, Olivier, boîtier.
- 20 Stegmann, Louis, propriétaire.
(Gér.) Blanc, A., L.-Rob. 66.
Robert, Paul, empl. C. F. F.
Reichenbach, Sophie, journal.
Descombes, Alb., commiss.
Dumont, Louis, remont.
- 22 Montandon-Calame, Lre, propr.
Calame, Henri, empl. gaz.
Schreyer, Gges, manœuvre.
Stauffer, Jean-Ulr., ressorts.
Portner, Fern., cadr. métal.
Ganguillet, Pierre, horloger.
Laager, Elisa, ménagère.
Montandon, Jules, mécanicien.
- 24 Jeanmaire, Adrien, propr.
Châtelain & Cie, auto-garage.
- 44 Ronchi, Evar., prop. et maçon.

Neuve (Rue)

- 1 Leuzinger, F.-L., prop. et nég.
Augsburger, Mme, négoc.
Cossali, A., horlogerie.
Wilhelm, Franz, nouveautés,
trousseaux.
Leuzinger, Lucie, sans prof.
Kocher, Fritz, bijouterie.
Magasin de broderies,
Au Pierrot, H. Robert.
Pettavel, André, assurances.
Smith Premier, mach. à écrire.
- 2 S. A. de l'Immeuble, propr.
(Gérant) A. Jeanmonod.
Robert-Tissot, R., vannerie.
Spahr, Hélène & Edmond.
Aux Fruits du Midi, primeurs.
Kureth, Ls, mécan.
Schenkel, Chs, pharmacien.
Schwab, Emma, passement.
Jeanneret, Art., „Au Volcan“.
Lévy, Léop., Vve, ménagère.
Tschanz, Jacob, rentier.
- 3 Sté des Gds Magasins de
l'immeuble, propr.
Mentha, Pauline, Vve.
Mentha, Chs, négociant.
Bouverat-Boillat, A., horlog.
Dubois, Adr., fonct. communal.
Wilhelm, Chs, banquier.
Hess-Tissot, Chs, coiffeur.
Mentha & Cie, mode et bazar.
Jaggi, Marie, ménagère.
Wilhelm, Franz, tapis-trouss.
Humbert, Tell, teinturier.
Wittenbach, Fritz, boulanger.
Bourquin, Paul, réd. Impartial.
- 4 Harder-Mentha, Jac., propr.
(Gérant), Dr A. Bolle.
Kurth, J., mag. chaussures.
Lerch, Max, mag. laines.
Fleischmann, Ern., coiffeur.
Pantillon, Pierre, Dr médecin.
Joliat, Henri, Dr médecin.
Bernath, Jques, chauff. auto.
- 5 Humbert, J. & Richter, M. pr.
(Gérant) Humbert, Marc.
Sandoz, Paul, boulang.
- 5 La Grappe d'Or, S. A., vins
liqueurs.
Augsburger, A., Mme, comest.
Evard, Théodore, journalier.
Paumier, Alcide, manœuv.
Oeschger, Théoph., emboît.
Liengme, Nelly, corsets.
Girard, Mina, Vve, ménag.
Etienne, Charles, boîtier.
Froidevaux, Alice, ébauch.
Tissot, Jules, manœuvre.
Bolliger, Marianne.
- 6 Ulrich, Wilh., propr.
Monnier, Marcel, négociant.
Peyrollaz, Chs, ag. police.
Pépe, Chs, cordonnier.
Stauffer, Louis, café-brass.
Robert-Tissot, Marc, vann.
- 7 Kläui, Hans, propr., conf-pât.
Cattaneo, Giovanni, gyps.
- 8 Société Anonyme, prop.
(Gér.), P. Feissly, Paix 39.
Boss, Henri, boîtier.
Heimerdinger, Paul, coiffeur.
Kramer, Edmond, bij.-joaill.
A la Reine Berthe, merc.-brod.
Gosteli, André, négociant.
Cie Singer, machines à coud.
Société d'Escrime.
Bonardi, Enrico, voyageur.
Amez-Droz & Evard, papet.
Châtelain, Rob., visiteur.
Grèvere, Jacques, fournitures.
Monnier, H., Dr-méd. (consult).
Fleischmann, E., coiffeur.
- 9 Coop.-Réunies, prop.
Pharmacie Coopérative.
Coopérative chaussures.
Juvet, Arnold, optique.
Robert-Tissot, Berthe, pension.
Amez-Droz, Armand, commis.
Rémy, Arthur, pomp. funèbr.
- 10 S. A. de l'Immeuble, propr.
(Gér.) P. Feissly, Paix 39.
Gertsch, Jules, coiffeur.
Corsini, Louis, restaurant.
Dallimonti, Emile, cordonnier.

LINOLÉUM Aug. GUENIN **CARPETTES**
POSE A. - M. - Piaget 67 a VENTE

- 10 Stucky, Marcel, peintre.
Meyer-Verthier, Lucie Vve,
prof. piano.
Hänni, Laure, ménagère.
Schneckenburg, Fçoise, commis.
Schranz, Léon, dégrossisseur.
- 11 Société de banque suisse, pr.
Brunner, Gges, poëlier.
Pellegrini, Ls, md. primeurs.
Kruse, Herb., m. tailleur.
Palais des Fleurs.
Schorpp, Hermann, emp. bque.
Haldimann, Emman., empl. post.
Magnin, Maur., empl. banque.
- 12 Metzger, Ed., propr. et bouch.
Muller, Jean, tab. cigares.
Eberhard, Jeanne Vve, aig.
Trieger, Marg., gérante.
- 14 Imprimerie Courvoisier, propr.
Stoll, W., négoc. „Aux Arcades“.
Calame, Jean, rhabilleur.
Robert-Marchand, H.
Perrenoud, Jeanne, ménag.
- 16 Schanz, Louis, prop. et s. prof.
Jeanneret, Paul, journaliste.
Landry, Pierre, négociant.
Panier Fleuri, bazar.
- 16a Schanz, Louis, prop.
Imprimerie Courvoisier.
- 18 Löw, Arnold, propr.
(Gér.), Berger, E.
Berger-Girard, E., mag. chaus.
Berger, René, négociant.
- 3 Santschi, Arm., remonteur.
Gogniat, Bertha, horlogère.
Jaquet, Abram, acheveur.
- 5 Perregaux, A. & fils, propr. et
émailleur.
Perregaux, Jules, émailleur.
Perregaux, Albert, émailleur.
- 7 Coopératives Réunies, propr.
Delachaux, Maria, Vve, mén.
Golay, Léon, horloger.
Coopératives Réunies.
Jodelet, Fçois Vve, ménagère.
- 9 Lazarini, enfants de Jos. propr.
(Gér.) E. Henrioud.
Vuille, Pierre, régleur.
Thiébaud, Lucie, lessiveuse.
Wyss, Walther, boïtier.
Frangi, Jeanne, ménagère.
- 11 Ochsner-Glöcker, hoirie, prop.
(Gér.) R. Bolliger, Fr.-Cour. 9.
Ducommun, J.-E., pos. glaces.
Tuscher, Chs., facteur.
Schild, Albert, boïtier.
Ducommun-Perrenoud, Jules,
remont.
- 13 Ochsner-Glöcker, hoirie, prop.
(Gér.) R. Bolliger, Fr.-Cour. 9.
Kaiser, Jean-A., Vve, ménag.
Liechti, Rod., boïtier.
Favre, Gabrielle, dem. magas.
Hippenmeyer, Jacob, typogr.
Baur, Louisa, journalière.
Pfeiffer, Jean, émail.
Hoppler, Arnold, commis.
Ducommun, Ulysse, remont.
Winkelmann, Fritz, tourn.
Kohly, Chs, boïtier.

Nord (Rue du)

- 1 Stoller, Charles Vve, propr.
et ménagère.
Jacot, Paul, laiterie.
Chabloz, Ls, ach. échappem.
- 3 Nussbaum, hoirie, propr.
(Gér.) Mme Lampre, Paix 15.
Stünzi, Georges, mécanic.
Jung, Philippe, grav.
Santschy, Jules, Vve, ménag.
Wuille, Louis Vve, ménag.
Bringolf, Emile, Vve, mén.
- 15 Clivio-Ruspini, Jules-H., prop.
Bachmann, Hans, mécanicien.
Leuenberger, Chs Vve, s. prof.
Jaquet, Eug., empl. S. I.
Calame, Henri, commis.
Annen, Bern., commis.
- 17 Clivio, Henri, prop.
Société de consommation.
Monard, Gges, empl. voirie.
Schaad, Emile, chef serv. post.
Beuret, Adolphe, horloger.
Dubois, G., horloger.

- 25 Robert-Stark, C.-L. Vve, prop. et ménagère.
Hausamann, Aug., man.
Liengme, Sélina, Vve, mén.
Simonet, Georges, pivoteur.
- 27 Cuenat, Jean, & Joly, J.-A., pr. George, Aline, fin. aiguilles.
Cuenat, Jean, remonteur.
Juvet, Arthur, encaisseur.
Joly, Justin, remonteur.
- 29 Marchand, Ad., propr., horlog.
Weber, Marcel, instituteur.
Brossin, Edm., Vve, ménag.
Christen, Edouard, rem.
- 31 Monard, enfants, propr.
Béguin, Louis, ressorts.
Monard, Edouard, mécanicien.
Monard, Gges et Albert.
Fusier, Rose, horlogère.
- 39 Société Anonyme, prop. (Gér.), P. Feissly, Paix 39.
Gerber, Alfr., o. ressorts.
Weber, Emile, ouv. ressorts.
Jaquet, Aug., commis.
Chopard, Louis, ach. d'échapp.
Durig, Chs, empl. mag.
Erni, Ern., serrurier.
Ducommun, Jules, techn.-méc.
Ablitzer, Jeanne, ménagère.
Gygax, Henri, boîtier.
Fleury, Paul, boîtier.
- 41 Société Anonyme, prop. (Gér.), P. Feissly, Paix 39.
Capella, Henri, ébéniste.
Fleury, Pierre, brasseur.
Salvadé, Chs, boîtier.
Schindler, Ernest, boîtier.
Dubois, John, commis.
Magnin, Georges, fourn.
Durig, Robert, remonteur.
Hofstetter, Albert, remont.
Durig, Emile, boîtier.
Droz, Paul, horloger.
- 43 Immeuble Nord 43, S. A., prop. (Gér.) Frossard, Hri.
Anderegg, Arth., pos. glaces.
Thiébaud, Edouard, commis.
- 43 Wenger, Ele, prof. Technic.
Ducommun, Paul, repass.
Robert, André, commis.
Tissot, Paul, remonteur.
Parel, Vve Elvina, journal.
Eigenheer, Ernest, archit. com.
Vermot, Mlles, régleuses.
Urech, Arthur, verr. montres.
- 45 Immeuble Nord 45, S. A. (Gér.) Frossard, Henri.
Matthey, Maurice, bijoutier.
Maire, Emile, remonteur.
Aubry, Aster, remont.
Corlet, Armand, chauffeur.
Heiniger, Edgar, technicien.
Vouga, Jean, menuisier.
Durig, Henri, emboît.
Simon, Léon, boîtier.
Rezeck, Rodolphe, tailleur.
Pfeiffer, André, bijoutier.
- 47 S. A. de l'Immeuble, prop. (Gér.) A. Jeanmonod, Parc 23.
Jeanneret, Tell, remonteur.
Marguerat, J.-J., cordonnier.
Droz, Chs, remonteur.
Sieber, Léon, ouv. ressorts.
Pellaton, René, commis.
Meyer, Fritz, boîtier.
Junod, Esther, giletière.
Jaquet, Gaston, représ.
Baur, Louis, remont.
Jung, Albert, boîtier.
- 48 Delémont-Jobin, Henri, prop. et remont.
Jeanneret, Fritz, sans profess.
Parel, Henri, chauffeur.
Chevalier, Marceline, tricot.
Robert-Tissot, Mlle, ménagère.
Huguenin, Jâmes, boîtier.
Joly, Arthur, remont.
Guigon, Auguste, boîtier.
- 49 Spillmann, C.-R., prop. et fab. de boîtes. (bureaux)
- 50 Huguenin, F., propr. (Gér.), Blanc, Alph., L.-Rob. 66.
Boss-Sandoz, Gottf. Vve, épïc.
Nussbaum, Angèle, mén.
Girardin, Jean, mécanicien.
Schneider, Jules, manœuvre.

EBENISTERIE

Aug. GUENIN, A.-M.-Piaget 67 a
Chambres à coucher - Salles à manger

- 50 Humbert, Chs, mécanicien.
Brunner, F.-H., boîtier.
Piccolo, Arthur, commis.
- 51 Spillmann, C.-R., prop. et mont.
de boîtes.
Heger, Louis, concierge.
- 52 Benoît-Monbaron, U., propriét.
et boulanger.
Vuagneux, Cécile Vve, ménag.
Nicolet, Jules, Vve, ménag.
Boillat, Ernest, remont.
Chopard, César, remonteur.
Kraft, Jean, boulanger.
- 54 Grosjean, Amélie & Hri-Constant, propr.
(Gér.), P. Feissly, Paix 39.
Maire, Léon, sans profession.
Jung, Edouard, dégross.
Pictet, Chs, guilloch.
Christen, Robert, horloger.
- 56 Grosjean, Amélie & Hri-Constant, propr.
(Gér.), P. Feissly, Paix 39.
Knörr, Emile, manoeuvre.
Beiner, Albert, horloger.
Droz-Liengme, A., ménag.
Sautebin, Cécile, régleuse.
Perret, Maria, horlog.
Sudmann, Vve Georges, mén.
Muhlethaler, Albert, menuisier.
- 57 Collège cathol. romain.
Sté cathol. d'Educ. et d'Instr.,
Châtelain, Cécile, directrice.
- 58 Grosjean, Amélie & Hri-Constant, propr.
(Gér.), P. Feissly, Paix 39.
Willener, Paul, cordonnier.
Steffanini, Enrico, md fruits.
Locher-Farny, Lucie, Vve, pol.
Locher, Albert, boîtier.
- 59 Monnier, Anna, propriétaire.
(Gér.) Jeanmonod, A., Parc 23.
Froidevaux, Olga, régleuse.
Vernier, Germain, cadrans.
Méroz, Eug., sculpteur.
Kohler, Henri, tailleur.
- 59 Huguenin, Célestine, ménag.
Péquignot, Henri, remonteur.
Theurillat, Ali, remonteur.
Vermot, Léa, ménagère.
Zaugg, Otto, machiniste.
- 60 Kissling, Jules, pr. et fab. d'horl.
(Gér.) Gér. et Content. S. A.
Schlunegger, André, chauffeur.
Kissling, Théophile, fab. horl.
Montres Themis S. A.
Von Gunten, Marie, commis.
- 61 Schönholzer-Schilt, C. Vve pr.
(Gér.), Jeanmonod, A., Parc 23.
Witschi, Esther Vve. mén.
Robert, Benjamin, boîtier.
Châtelain, Numa, manoeuvre.
Berger, Marie, institutrice.
Johnson, Chs, boîtier.
Liechti, Paul, pos. aiguilles.
Perregaux, Ls, pasteur.
Delachaux, Ch., émail.
- 62 Nottaris, Ang., Mlle, prop.
Quillet, Marius, manoeuvre.
Guyot, Emile, horloger.
Marchand, Eug., joign. d'assort.
Jeanmairret, Henri, nickeleur.
Dellacasa, Th., manoeuvre.
- 62b Nottaris, Ang. Mlle, prop.
Ducommun, Pl-Ele, pol. boît.
Stünzi, Gges, mécanicien.
- 63 Messerli, Th., prop. et doreur.
Fetterlé, Alice, commis.
Steiner, Albert, boîtier.
Kirchhofer, Charles, boîtier.
- 64 Nottaris, Ang., Mlle, prop.
Sommer, Pauline, ménag.
Eder, Elise, blanchiss.
Jeanrenaud, Estelle, ménagère.
Chautems, Emilia, horlogère.
- 65 Calame-Kossuth, Vve, propr. et
ménagère.
Perret, Elisabeth, régleuse.
Stettler, André, emboîteur.
Chopard, Pl-Emile, horl.
Gindraux-Piguet, Mme, régl.

- 66 Nottaris, Mlle, prop.
Vermot, D. & C., épicerie.
Hainard, Marg., journalière.
Aubert, Maurice, horloger.
- 67 Leuthold, Emile, propriét. et
fab. de cadrans.
Delachaux-Leuba, M., Vve, mén.
Houriet, Reynold, cadrans.
- 68 Nottaris, Ang., Mlle, prop.
Monnier, Henri, menuisier.
Liengme, J.-Ed., colport.
Dommann, Jos., boucher.
- 69 Cattin, Franç., propr. et f. boît.
Roller, Marg. Vve, commis.
Jacot, William, instituteur.
Robert, Alfr., dessinateur S. I.
Piguet, Ed., sertisseur.
- 69a Cattin, Fçois, pr. et f. boîtes.
- 70 Banque Cantonale, propr.
Société Anonyme Vve Chs-
Léon Schmid & Cie, (bur.).
Perregaux, Louis, concierge.
- 72 Banque Cantonale, propr.
Société Anonyme Vve Chs-
Léon Schmid & Cie.
- 73 Aubry-Schaltenbrand, E., prop.
(Gér.) A. Blanc.
Béguin, Jules, empl. post.
Ducommun, Antony, s. boîtes.
Gretillat, Albert, décalq.
Bihler, Fritz, direct.
Bondt, Jean, magasinier.
Perrenoud, Arth., instit.
Von Gunten, Chs, horloger.
- 75 Reymond, Cam., pr. et f. horl.
Rosselet, Wm, caiss. Contrôle.
Pfeiffer, Bertha, Vve, ménag.
Christen, Gottfr., graveur.
Wirz, Henri, fabr. aiguilles.
Jodry, Arnold, boîtier.
Belrichard, Alice, institutrice.
- 76 Banque Cantonale, propr.
(Gér.) P. Feissly, Paix 39.
Viret, François, commiss.
Linder, Chs, empl. postal.
Quartier-la-Tente, Edg., comm.
- 77 Mathys, Math. et Laure, pro-
priét., prof. mus. et brod.
Tuetey, Gges, inspect. écoles.
Bingguelly-Droz, Ali, banq.
- 79 Michaud, Alb., prop. et rentier.
Berlitsch, G., tailleur.
- 81 Kaufmann, Willy, prop. et nég.
- 87 Gagnebin, Pl, propr.
Hirschy, Mlles, horlogères.
Etabl. A. Moynet, fourn.
Schlesinger, Henri, fab. d'horl.
Perret-Berner, Chs, banq.
Gaillard, Louis, Vve, s. prof.
- 89 Wildi, Emile, propr. et négoc.
Moynet, Etabl. A, fournitures.
Udriet, Henri, commis.
Breitmeyer-Girard, (Mme), prof.
peinture.
- 110 Bourquin-Jaccard, A., propr.
Rossel, Rachel, commis.
Eymann, Alb., graveur.
Metzger, Caroline, tailleuse.
Perret, Paul, manœuvre.
Comincioli, Carlo, maçon.
- 111 S. A. de l'Immeuble, propr.
(Gér.) A. Boillod, Tourelles 21.
Tüller, Edmond, commis.
Christen, Arn., commis.
Cattin, Marie, ménag.
Racine, Mathilde, ménag.
Ditisheim, Lucien, industriel.
Beuchat, Ern., échappements.
- 113 Montandon-Calame, Ariste
et Calame, Ls, propr.
Montandon, A., Vve, f. cadr.
Calame-Sulzberger, Vve, mén.
Müller, Henri, termineur.

MEUBLES**Aug. GUENIN,** A.-M.-Piaget 67 a
*Réparations -- Transformations***MEUBLES**

- 114 S. A. les Planes, propr.
(Gér.) A. Jeanmonod.
Didisheim, Bern., fab. d'horl.
Schwob, Gges, fabr. d'horlog.
Schwob, Maur., fab. horlog.
Didisheim, P.-J., fab. horlog.
- 115 Commune, prop.
Braunschweig, G., fab. horl.
Wægeli, Hri, S.A. tab-cigares.
Parel, Henri, pharmacien.
- 116 Mosimann Albert, prop. et
fab. d'horlog.
Fabr. des Montr. Mildia S.A.
Baume & Cie, fabr. d'horl.
- 118 Dreyfuss, Edm., prop. et fab.
d'horlog.
- 119 et 121 Favre & Perret, prop.
mont. de boîtes or.
Favre, Georges, m. de boît.
Perret, Edouard, boîtier.
Perret, Ch., concierge.
- 123 Favre & Perret, prop.
Favre, André, boîtier.
Reuche, Léon, fab. d'horl.
Wuilleumier, Jâmes, conc.
- 127 Diacon, A., prop.
(Gér.), P. Feissly, Paix 39.
Bühler, Gges, boulang.
Tschanz, Jules, peintre.
Sémon, Alb., émailleur.
Schwab, Albert, horloger.
Besançon, Marcel, manœuvre.
Robert-Grandjean, P.-H. Vve.
Mummenthaler, Ftz, p. cadr.
Humbert-Guinand, Sam., horl.
Struchen-Wuilleumier, A., rem.
Cupillard, Albert, pivoter.
Knörr, Mcel, ferblantier.
Bosshard, Rosa, ménagère.
Bastaroli, Léon, commis.
- 129 Diacon, A., prop.
(Gér.), P. Feissly, Paix 39.
Peteut, Jules, horloger.
Bilat, Clarisse, horloger.
Varrin, Gédéon, horloger.
- 129 Maurer, Lina, journalière.
Laemlé, Antoinette, journal.
Carrera, André, tailleur.
Pisoni, Ambroise, pierres.
Martin, Paul, mécanicien.
Voumard, Jules, remonteur.
Claude, Eugène, boîtier.
Graf, Gaston, cordonn.
Steiner, Willy, chauffeur.
- 133 Vaucher-Weber, Ed., prop. et
institut. retr.
Augsburger, André, cadrans.
Ducommun, Adolphe, méc.
Burgener, André, ag. police.
Müller, Gges, empl. S. I.
Paris-Fatton, Fs, commis.
Guinand, Jâmes, empl. C. F. F.
Sigg, Hans, commis.
Jeanmaire, Ant., remont.
Morel, Arth., commis.
Chatelain, Paul, horloger.
- 147 Lienhardt-Reichen, Rob.-A.,
enfants, propr.
Lienhard, Elisabeth, Vve, sans
profession.
Lienhard & Co, mécan.
Lienhard, Alfred, fbt de mach.
Lienhard, Paul, mécanicien.
Stoll, Alfred, acheveur.
Bærttschi, Aug., fab. d'horl.
- 149 S.-A. Immobilière, prop.
(Gér.), Jeanmonod, A., Parc 23.
Gendre-Vuille, A., échapp.
Peter, Henri, boîtier.
Roux, Cécile, ébauches.
Langenegger, Gottf, gainier.
Mairet, Armand, remonteur.
- 150 Lemrich, Pl, propr. et ind.
Syndicor S. A., fab. boît. or.
- 151 S. A. Immobilière, prop.
(Gér.), Jeanmonod, A., Parc 23.
Magnin, Jean, remonteur.
Descloux, Edgar, horloger.
Bourquin, Paul, boîtier.

- 151 Jeannin, Const. garde-police.
Huguenin, Georges, boîtier.
Von Kænel, Maxime, commis.
Spätig, Hermann, manœuv.
- 152 Carnal, Paul, propriétaire.
Syndicor S. A, fab. boît. or.
- 153 Thurban, Louis, propr.
(Gér.), P. Feissly, Paix 39.
Paratte, Xavier, mécanicien.
Calame, Edmond, cadrans.
Rieder, Albert, remonteur.
Meyer, Marie, ménagère.
Tschanz, Emile, menuisier.
Gendre, Marthe, ménag.
Arm, Samuel, échappements.
- 155 Thurban, Ls, prop. et décor.
(Gér.), P. Feissly, Paix 39.
Henry, Eug., jardinier.
DuBois, Jâmes, achev.
Froidevaux, Alice, polisseuse.
Henry, Albert, remont.
Probst, Hugo, mécanic.
Cartier, Camille, horloger.
- 157 Coopératives Réunies, propr.
(Gér.), P. Feissly, Paix 39.
Anthoine, Basile, gain.
Leuenberger, Marceline, cout.
Beuret, Alice, commiss.
Bourquin, René, horloger.
Wolti-Frick, Marie Vve, journ.
Scheuch, Marc, manœuvre.
Imhof, Adrien, ressorts.
Jacot, Marcel, échapp.
- 159 Coopératives Réunies, propr.
(Gér.), P. Feissly, Paix 39.
Guttmann, Albert, horloger.
Wuilleumier, Numa, Vve.
Henry, Fritz, repasseur.
Becker, Jean, sertisseur.
Montandon, Maurice, typ.
Jaggi, Chs, mécanic.
Jeanjaquet, Ulysse, soud. ass.
Muhlethaler, Arth., prof. dess.
- 161 Coopératives Réunies, propr.
(Gér.), P. Feissly, Paix 39.
Gabriel, André, empl. gare.
Soguel, Emile, commis.
Mamie, Flora, ouv. fabr.
- 161 Bærtshi, Marie, ouv. aig.
Grosvernier, Emile, boît.
Roulet, Paul, ach. échapp.
Naine, Ariste, photograv.
Giddey, Osc., empl. C. F. F.
- 163 Coopératives Réunies, propr.
(Gér.), P. Feissly, Paix 39.
Lobsiger, Jules, magasinier.
Theurillat, Adrien, boîtier.
Jeanneret, Ulysse, emboît.
Sausser, Marcel, manœuvre.
Coopératives Réunies.
Hirschy, Adr., aide jardin.
Sausser, Chs, ressorts.
- 165 Weber, G.-Ed., propriét.
Meier, Emma, ménagère.
Stahel, Jean, ébauches.
Chapatte, U., doreur.
Mathey, Chs, repass.
Perregaux, Camille, échapp.
Huguenin, Roger, remonteur.
Von Gunten, Walt., f. secrets.
Huguenin, Henri, échapp.
Barth, Louise, ménagère.
- 167 Weber, G.-Ed., prop.
Matzinger, Jacob, m. cord.
Grandjean-Rognon, Fr., man.
Graf, Charles, horloger.
Reymond, Arth., empl. postal.
Hofmann, Jâmes, échapp.
Eimann, Georges, rem.
Ganguillet, Fernand, boîtier.
Rawyler, Chs, pos. cadr.
Huguenin, Pl., horloger.
- 168 Weber, G.-Ed., propr.
Schneider, Ch., boîtier.
Cuenot, Abel, acheveur.
Kirchhoffer, Alf., remont.
Grandjean, Charles, boîtier.
Dick, Alb., horloger.
Reuille, Jules, graveur.
Jacot, Jules, remonteur.
Cuhe, Arthur, remont.
- 169 Weber, G.-Ed., propr.
Humm, Willy, remonteur.
Thévenon, Georges, visiteur.
Nydegger, Emile, boîtier.

M^{me} Ferrat-Nardin

28, Envers - Magasin au 1^{er} étage

Lingerie et Jersey

confectionnés et sur mesure

- 169 Mathey, Marie, pierriste.
Vaucher, Jules, remonteur.
Zehnder, Jean, horloger.
Humbert-Droz, Fern., horlog.
Epenoy, Jos., visiteur.
Oswald, Georges, pendants.
Nydegger, Chs, pendants.
Jauch, Roger, greffier.
Diacon, René, camionneur.
Cotting, Jean, camionneur.
- 170 Weber, G.-Ed., propr. et gén.
Humair, Jules, ouv. fabr.
Mathez, Georges, boîtier.
Laurent, Julia, ébauches.
Cartier, John, horloger.
Buchwalder, Elise, doreuse.
Munger, Laurent, remont.
Gerber, Gges, échappem.
Villard, Abel, remont.
Gutmann, Georges, boîtier.
- 171 Société de l'Immeuble, prop.
(Gér.), A. Chapuis, C.-Gr. 47.
Vuillemin, Henri, horloger.
Bauer, Willy, bijoutier.
Richard, André, mécanicien.
Rothen, Wm, horloger.
Kormann, Jean, mécanicien.
Corlet, Mme, ménag.
Zibach, Gilbert, horloger.
Pieren, Ern., cond. C. F. F.
Frass, Marcel, empl. C. F. F.
Amstutz, Edouard, visiteur.
- 172 Weber, G.-Ed., propr.
Brusa, Arthur, ferblantier.
Girard, Arn., émailleur.
Jacot, Charles, mécanicien.
Cuhe, Léa, commis.
Jeancartier, Gges, graveur.
Jeanmaire, Arth., soud. assort.
Bouvet, Marcel, techn. électr.
Dick, Ern., boîtier.
Maumary, Ali, remont.
- 173 Société de l'Immeuble Crivelli,
propriétaire.
Guenin, Paul, remonteur.
Dängeli, René, empl. C. F. F.
Carnal, Isabelle, Vve, ménag.
Maire, Alice, commis.
- 173 Péquigney-Tourdin, G., boît.
Combremont, A., boîtier.
Gigon, Marcel, boîtier.
Monnin, Louis, remonteur.
Froidevaux, Ali, commissionn.
Ruedin, Léop., remont.
- 174 Bandelier-Oppliger, Hoirie, pr.
(Gér.) E. Henrioud.
Calame, Alphonse, pivotteur.
Tamburini, Pierre, maçon.
Jacot, Henri, termineur.
Lesquereux-Grandjean, Gges,
plant. échappem.
Spori, Henri, relieur.
Jacot, Léon, manoeuvre.
Bandelier, Ele, remont.
Glodin, Anna Vve, ébauches.
- 175 Crivelli, Jean, propriétaire.
Girard, Henri, limeur.
Girardin, René, nicketeur.
Zehnder, Chs, mécanicien.
Fasnacht, Emile, corresp. ass.
Monnier, Georges, boîtier.
Heger, Jules, horloger.
Godat, Georges, commis.
Jacot, Louis, acheveur.
Berger, Ed., achev. échapp.
Stoll, Germain, boîtier.
Droz, Georges, échappements.
Farine, Henri, monteur.
- 177 S. A. de l'immeuble, propr.
(Gér.), A. Jeanmonod.
Guenin, Paul, remonteur.
Bernasconi, César, dessinat.
Ducommun, Louis, horloger.
Brunner, Georges, sertisseur.
Ritter, Oswald, boîtier.
Augsburger, Amélie, retrait.
Chopard, Berthe, couturière.
Keller, Franz, comptable.
Carnal, Emile, horloger.
Bräuchi, Marcel, boîtier.
Besançon, Louis.
- 179 S. A. de l'immeuble, propr.
(Gér.), A. Jeanmonod.
Von Kaenel, Ele, pol. et fin.
Godat, Louis, bijoutier.

CONSERVES
de marques réputées

HUILERIE „LA PERLE“
Robert Perregaux-Dielf
David-Pierre-Bourquin 7 Téléph. 24.278

- 179 Ketterer, Paul, fondeur.
Moser, Chs, remonteur.
Von Kænel, Paul, horloger.
Henry, Chs, graveur.
- 181 Amez-Droz & Co, propr.
et fab. boîtes or.
Amez-Droz, Louise, Vve.
Perret, Ch.-Emile, professeur.
Tripet, Marcel, commis.
Cruchaud, Léon, remont.
Matile, Charles, fab. cadrans.
Amez-Droz, Adrien, boît.
Rahm, Henri, commis.
Schütz, Wm, mécanicien.
- 182 Lörtscher, Chs, prop. et typo.
- 183 S. A. de l'Immeuble, propr.
Adm. Hans Biéri.
Augsburger, Ern., industriel.
Biéri, Hans, entrepreneur.
Perret, Paul, chef bureau.
Etienne, A. Vve, ménag.
Pategay, Salomon, direct.
Härdi, Fritz, lithographe.
Biéri, H. & frère, entr., (bur.).
- 183a S. A. de l'Immeuble, propr.
Adm. Hans Biéri.
Calame, Edm., horloger.
Emery, Eug., adm. Impartial.
Kocher, H.-G., gérant.
Rieder, E., chef mécanic
Fiedler, Aug., lithogr.
Gervasio-Guy, Marina, commis
Droz, Marc, nég. vins.
Jenzer, Violette, s. profess.
- 184 La Primevère S. A., propr.
Braichet, Jos., comm. postal.
- 185 S. A. de l'Immeuble, propr.
Administ., Hans Biéri.
Debrot, Ali, mécanicien.
Bolle, Alfred, commis C. F. F.
Cornu, Jacques, avocat.
Wirz, Léon, remonteur.
Cartier, Fernand, chef fabriq.
Etienne, Gges, essayeur-juré.
Germond, Maur., insp. assur.
- 185a S. A. de l'Immeuble, propr.
Administ., Hans Biéri.
Biéri, Emile, entrepreneur.
Lora, Jean, négociant.
Essig, G., commerçant.
Poget, Chs, ag. assurances.
Parel, Jean, fabr. horlog.
Reymond, H., caissier.
Péquignot, Joseph, man.
Viette, Aug., techn. horlog.
Prêtre, Jâmes, rentier.
- 186 Matthey, Maur., prop. et bij.
Bründler, Wilh., mécanicien.
- 187 S. A. de l'Immeuble, propriét.
Administ., Emile Biéri.
Cruchaud, Marcel, commis.
Montandon, Arn., fab. bijout.
Durand, Renée, prof. rythm.
Weber-Gygax, Chs R., commis.
Chatelain, Eug., dir. commerc.
Schild, André, horloger.
Reymond-Sauvain, Mme, prof.
rythmique.
- 188 Scabieuse, S. A., propr.
Maire, Ern., commis post.
- 189 S. A. de l'Immeuble, propriét.
Administ., Emile Biéri.
Fanchini, Pierre, contremaitre.
Bourquin, Gastn, concierge.
Pytel, Benjamin, horloger.
Brandt, René, commis.
Matthey, Fritz, commis postal.
Glauser, A, chauffeur.
Perroud, Gast., commis C.F.F.
Moor, Pierre, horloger.
Gentil, G., commis.
- 190 La Renoncule S. A., propr.
Guggisberg, Gges, horlog.
- 191 S. A. de l'Immeuble, propriét.
Administ., Emile Biéri.
Voumar, Chs, joaillier.
Hager, Alph., emp. C. F. F.
Reichenbach, Henri, commis.
Millet, Louis, denr., aliment.
Lebet, Jos., termineur.
Perret, Mles.
Schubach, Ed., avoc.-not.
Froidevaux, Gges, horloger.

M^{me} Ferrat-Nardin

28, Envers - Magasin au 1^{er} étage

Chemiserie et Sous-Vêtements
pour Messieurs

- 192 Perce-Neige S. A., propr.
Benguérel, Jules, compt.
- 193 S. A. de l'immeuble, propr.
Arnoux, Chs, remonteur.
- 194 S. A. de l'immeuble, propr.
Duc-Augburger, Maur., nickl.
- 196 Voisard, Chs, propr. et horl.
- 197 Riva, Alfred, propr.
(Gér.) A. Jeanmonod.
Bauer, Chs, commis postal.
Gremaud, Pierre, mécanicien.
Glauser, Albert, mécanicien.
Feldmann, Adrien, commis.
Aellen, Angèle, Vve.
Zingg, Paul, inspect. assur.
- 198 Brandt-Huguenin, G., propr.
et boîtier.
Terraz, Gabriel, empl. affich.
- 199 Riva, Alfred, propr.
(Gér.) A. Jeanmonod.
Burgé, Emile, coiffeur.
Soguel, Georges, décorateur.
Chédel, Georges, bracelets.
Perrenoud, Paul, remonteur.
Conrad, André, remonteur.
Strittmatter, Ed., caiss B. N.
Hänni, Roger, représentant.
- 201 Nuding, Chs, Vve, prop. et mén.
- 203 S. A. de l'immeuble, propr.
Matthey, Fernand, commis.
- 205 Sté. Immobilière, propr.
Jaccard, Paul, ingénieur.
Schelling, Gast, bibliothéc.
- 206 Jolimont S. A., propr.
(Gér.), A. Jeanmonod.
Sauser, Jules, commis.
Blum, Emile, fourn. horlog.
Taillard, Valère, remont.
Mathey-Bech, Ls, bijoutier.
Hauser, Chs, tailleur.
Sautebin, Gges, prof. Techn.
- 207 Sté. Immobilière, propr.
Sommer Walther, f. de pouv.
- 208 Jolimont S. A., propr.
(Gér.), A. Jeanmonod.
Reinbold, Henri, commis.
Gafner, Robert, professeur.
Perret, Henri, serrur. électr.
Rufier-Graziano, Berthe, mén.
Capt, Daniel, pivotteur.
- 209 Joly-Boichat, Alph., prop. et
fab. d'horlog.
(Gér.), René Bolliger.
Saucy, Maurice, remont.
- 212 Jolimont S. A., propr.
(Gér.) A. Jeanmonod.
Sandoz, Léon, termineur.
Höchner, Albert, décotteur.
Erard, Louis, horloger.
Stauffer, René, acheveur.
- 214 Jolimont S. A., propr.
(Gér.) A. Jeanmonod.
Queloz, Jos., boîtier.
Marrel, Gust., remonteur.
Gindrat, Willy, remonteur.
Rossel, Ant., m. école horl.

Numa Droz (Rue)

- 1 Hoirie Brändli-Zwahlen, prop.
(Gérant), E. Henrioud.
Dumont, Alfred, remont.
Pasche, Cécile, régleuse.
Burger, Hermann, mécan.
Aubry, Tell, boîtier.
Dubois-Muller, P., café-brass.
Salvisberg, H., m. ferbl. (mén.)
Decrevel, Lucien, mécan.
Montavon, Paul, boîtier.
Krähenbühl-Siegenthaler, Er-
nest, laiterie.
- 2 Les Coopératives réunies, pr.
(Gérant) B. Rodé.
Rodé, Wilhelm, inspec. d'ass.
Bandelier, Willy, commis.
Lebet, Albert, insp. assuranc.

SPÉCIALITÉ :
HUILE DE TABLE DE CHOIX

HUILERIE „LA PERLE“
Robert Perregaux-Dielf
David-Pierre-Bourquin 7 Téléph. 24.278

- 2 Robert, César, remonteur.
Voïrol, Laurent, fab. d'horl.
Grossenbacher, Pl, manœuvre.
Tschantré, Fritz, gde com. retr.
Favre, Bernard, rep. horloger.
Coopératives Réunies, épice-
rie-légumes.
- 2a Les Coopératives Réunies, pr.
(Gér.) B. Rodé, Numa-Droz 2.
Erni, Ern., serrurier.
Filippini, Ph., peintre-gyps.
Aubry, Henri, boîtier.
GrosPierre, Jâmes, horloger.
Chapatte, Tell, mécanicien.
Freitag, Georges, commis.
Bourquin, Gust., remont.
Nydegger, Jean, graveur.
Buttkofer, Jeanne, gér. mag.
Gigon, Marie, ménag.
Pruini, G., cordonnier.
- 3 Brändli-Zwahlen, Hoirie, prop.
(Gér.) E. Henrioud.
Roy, Marcel menuisier.
Boillod, Ali, menuisier.
Montandon, Alice.
- 3a Brändli-Zwahlen, Hoirie, prop.
(Gér.) E. Henrioud.
Salvisberg, H., m. ferbl. (atel.)
- 4 Ambuhl, Alb., prop.
Bell, boucherie-charcuterie.
Aubert, Francis, ressorts,
Dupré, Marcel, monteur.
Sala, Annibal, peint.-gypseur.
Genzoni, Célestin, md fruits.
Zibach, Fréd. Vve, ménagère.
- 4a Ambuhl, Alb., propr.
- 5 Hochstrasser, Rosa, propr.
(Gér.) A. Blanc.
Longoni, Chs, peintre.
Riat, Willy, cordonnier.
Kurth, Chs, boîtier.
Dubois, Louis, emboîteur.
- 6 Calame-Bourquin, succ., pr.
(Gér.) P. Feissly, Paix 39.
Güntert, E., pompes funèbres.
- 6 Mach, S., rentier.
Quaile, Eug., horloger.
Morel, Louis, graveur.
Dubois, Louis, empl. gaz.
Leuthold, B., Vve, ébauches.
- 7 Eigenheer, Ele Vve, pr. et mén.
Ducommun, Paul, mécan.
Mathey, Vital, remonteur.
- 8a S. A. de l'Immeuble, propr.
(Gér.) Gérances & Content.
Borel, Marg., couturière.
Roy, Marcel, menuisier.
- 9 Béguin-Jacot, G., pr. et charcut.
Renner, Arm., boîtier.
Jeanquartier, Paul, mécanic.
Balmer, Robert, mécanic.
Studer, Fritz, guilloch.
Zehr, Marie, horlogère.
- 10 Humbert, Tell Vve, propriét.
Teinturerie, usine et magasin.
- 11 Dubois-Calame, Fanny-H., prop.
Augsburger, Alex., menuis.
Leuba, Louis, épicier.
Frund, Laure, cadrans.
- 12 Humbert, Tell Vve, propr.
(Gér.) Humbert, M., N.-D. 91.
Humbert, Louis-Eug., graveur.
Haldimann, Léon, Vve.
Cœudevez, Jos., graveur.
Blaser, Hermine, journalière.
Favez, David, garde comm.
- 13 Nicolet & Bourdin, propr.
(Gér.) R. Bolliger, Fr.-Cour. 9.
Dubois-Strahm, Math., ménag.
Gutting, Rosine, ménag.
Zwahlen, Arn., manœuvre.
Krebs, Henri, manœuvre.
Augsburger, Angèle, horlog.
Weber, Ls, manœuv.
- 14 Dubois, frères, prop. et émail.
Quinche, Numa, horloger.
Läng, Emma Veuve, ménagère.

M^{me} Ferrat-Nardin

28, Envers - Magasin au 1^{er} étage

Lingerie et Jersey

confectionnés et sur mesure

- 14 Romanet, Paul, cordonnier.
Châtelain, Henri, chev. boît.
Bilat, Arnold, horloger.
Dubois, Gaston, émail.
- 14a Delachaux & Meylan, propr.
Maret, Clovis, chauffeur.
Scheidegger, Virgile, manœuv.
Kirchhofer, Eug., remonteur.
Mentha, Maurice, manœuvre.
Noirjean, Marc, boît.
- 15 S. A. de l'immeuble, propr.
(Gér.) Gérances & Content.
Krebs, Henri, journalier.
Matthey, Rose, finiss. aig.
Farinoli, Elvina, Vve, mén.
Helbling, Rose, ouv. fabr.
Bertschi, Fritz, charpentier.
Howald, Robert, soud. assort.
Reymond, Ernest, manœuvre.
- 16 Lesquereux-Peseux, Eug. Vve, p.
et fab. d'horl.
Lesquereux & Cie, fab. d'horl.
Mobile Watch Co.
Looping S. A., fabr. réveils.
Girardin, Mcel, graveur.
Rothen, Alfred, tailleur.
- 16a Lesquereux-Peseux, Eugène,
succession, propriétaire.
Stehlin, Alb., méc. (atelier).
Hermann, Jean, mécan.
Silva, Ed., serrurier.
Strübin-Schmid, Paule, ménag.
- 17 S. A. de l'immeuble, propr.
(Gér.) Gérances & Cont. S. A.
Montandon, Paul, retraité.
Tettamenti, Jules, menuisier.
Jeanrichard, Fernand, boît.
Dubois, Marg., assortim.
Theurillat, Jules, emboîteur.
Jobin, Mélina, ménagère.
Droz, Mme, ménagère.
- 18 Lesquereux-Peseux, Eugène,
succession propriétaire.
Jeannet, Marcel, fab. horlog.
Grieshaber, Emile, mécanicien.
- 19 Commune, propr.
Monbaron, Maurice, primeurs.
Ecabert, Emma, ménag.
- 19 Daucourt, Jules, graveur.
Richard, Gges, Vve, coutur.
Kaufmann, Lina. Vve, ménag.
Donzé, Georges, remont.
- 20 Lesquereux, E., succ. propr.
Guyot, Alf., Vve, ménag.
Droz, Charles, fournitures.
Jeanjaquet, Ulysse, mécanic.
Kronenberg, Ad., boîtier.
Andréani, Humberto, man.
Riva, Jean, gypseur.
- 21 Gagnebin, hoirie, propr.
Gasser, Marcel fils, coiffeur.
Brandt, Chs, remont.
Harder, Camille, commerçant.
Kunz, Adolphe, remonteur.
Geiser, René, fab. ressorts.
Gianola, Gaetan, retr. C.F.F.
- 22 Simmler, Otto, propr. et poê-
lier-fumiste.
Criblez, Ariste, boulanger.
Dürig, Frédéric Vve, s. prof.
Grieshaber, Henriette, s. prof.
- 22a Simmler, Otto, propr.
Savoie, René, m. tapissier.
- 22b Simmler, Otto, prop.
- 23 Amez-Droz, Hoirie, propriét.
Amez-Droz, Henri, rentier.
Amez-Droz, Emma, institut.
Jacot, Fanny, ménagère.
Cachelin, Numa, m. boulang.
- 25 Schüpfer, Hoirie, prop.
Paicheur sœurs, repass. horl.
Hurni, Jeanne, ménagère.
Bourquin, Louis, cantonnier.
Guerry, Paul, commis.
Guggisberg, Hermann, méc.
Thiébaud, Mcel, peint. bâtim.
- 27 Lerch, Louis, prop. et m. ferb.
Schmitt, Jules, typogr.
Thiébaud, Cécile, ménag.
- 28 Collège primaire, Commune pr.
Monnier, Arth., concierge.

**THÉS FINS et
BISCUITS VARIÉS**

**HUILERIE „LA PERLE“
Robert Perregaux-Dielf**
David-Pierre-Bourquin 7 Téléph. 24.278

- 29 Schneider et Pantillon, pr.
Châtelain, Gges, garagiste.
Chopard, Louise, Vve, mén.
Schneider, J., Home Watch Co.
Morel, Chs, électr.-mécanic.
Pantillon, G., fils, prof. mus.
Hentzi, Gottl., graveur.
- 31 Schneider et Pantillon, prop.
Schneider-Pantillon, J., f. d'horl.
Perret, Albert, masseur-pédic.
Girardin, Louise, inst. retr.
Buhler, Henri, profess.
Kyburz, Herm., lithogr.
Fahrer, Chs, tapissier.
Matthey, Amélie, ouv. fabr.
Montandon, Louise, rentière.
Schenk, Laure, ménagère.
- 33 Schneider, Chs, Vve, propr.
(Gér.) A. Blanc.
Moser, Laure, institutr.
Rötzer, Elisabeth, journal.
Ritter, Alcide, boîtier.
Keller, Louis, Vve, fab. horlog.
Joerin, Alb., m. coiffeur.
Droz, Adrien, peintre.
Ryser, Emma, rideaux.
Stegmann, Emilie, s. profess.
Nicolet, Ulysse, pol. boîtes.
- 35 Schmidt, Hoirie, propr.
(Gér.) A. Jeanmonod.
Vuilleumier, Roger, remont.
Maire, Maria, régl.
Gyssler, famille.
Wuilleumier, Chs-Arm. f. d'horl.
Jobin, Alice, pédicure.
Hertig, Gges, Vve, ménag.
Matthey, Georges, boulang.
Balmer, Alfred, manœuvre.
- 36 Commune, propriét.
Studi, Emma, dem. magas.
Glauser, Elisabeth, ménag.
Meylan, Louise Vve, ménag.
Girardin, Maria, institutr.
Grandjean, Edm. Vve.
Gyssler, Louis, mécan.
Thummermuth, Maria, ménag.
- 36a Commune, propr.
Atel. de répar. des Serv. élec.
- 37 Egger, Albert, propr.
(Gérant) Blanc, A., Léop.-R. 66.
Lœffel, Fritz, ressorts.
Maffli, Nelly verres mont.
Aeschbacher, Paul, électricien.
Erbetta, David, acheveur.
Broccio, Moïse, m. peint.-gyp.
Bozonnat, Mathilde, brod.
Ducommun, Louis, électricien.
Guttman, Gges, emb.
- 39 Stämpfli, Aug., propr.
Gury, Charles, remont.
Fankhauser, Fritz, secrets.
Butikofer, Mme, ménagère.
Grom, Ges Vve, ménagère.
Simmler, B., finiss. aiguilles.
- 41 Weber-Hänggi, Emm.-Cat., pr.
(Gér.), P. Feissly, Paix 39.
Steiner, Lina Vve, creuseuse.
Mougin, Jules, acheveur.
Ryser, Jean Vve, ménagère.
Girard, Ferdinand, fab cadr.
Huguenin, Robert, remonteur.
Barben, Jb., s. profess.
Augsburger, Edgar, manœuvr.
Greber, William, remonteur.
Huguenin, Armand, horloger.
- 43 Schneitter, Paul, Vve, prop.
(Gér.), Jeanmonod, A., Parc 23.
Vuilleumier, Arist., s. assort.
Bourquin, Daniel, boîtier.
Bauer, Chs, fab. de cuvettes.
Guinand, Henri, emboît.
Huguenin, Hélène, instit.
Schaad, Hans, mécan.
Corthésy, Ls, sans prof.
Corthésy-Claude, Laure, sage-femme.
Baumann, Octave, Vve, mén.
- 44 Usine électriq., Commune, pr.
- 45 Jaquet, Jean-Fréd., propr.
Société de consommation.
Jaquet, Fréd., horlogerie.
Widmer, Rosa, o. fabr.
Pandel, Edm., Vve, ménag.
Frascotti, G., peintre.
Glauser, A., horlogerie.

M^{me} Ferrat-Nardin
28, Envers - Magasin au 1^{er} étage

Chemiserie et Sous-Vêtements
pour Messieurs

- 45 Bourdilloud, Paul, manœuv.
Höchner, Jules, remont.
Bourquin, L., ménagère.
- 46 Gymnase, Commune, prop.
Bibliothèque publique.
Ecole d'Art.
Roulet, Léon, concierge.
- 47 Rufener, Chs Mme, propr.
(Gér.) Jeanmonod, A., Parc 23.
Matthey, Louis, échappements.
Buhler, Georges, manœuvre.
Griffon, Paul, m. coiffeur.
Pfister, Désiré, empl. magas.
Brossin, Rose, Vve, ménag.
Viviani, François, mécan.
Daum, Mme, ménagère.
Martin, Emile, rhabilleur.
- 49 Ospelt, Lucien, propr.
(Gér.) Jeanmonod, A., Parc 23.
Evard-Robert, Emma Vve, mén.
Bertschi, Charles, encaiss.
Werth, Gustave, manœuv.
Boucherin, E., Vve, mén.
Brandt-Jacot, Aug., remonteur.
Verthier, Marie Vve, ménag.
Læng, William, remont.
Rickli, Emma, Vve, mén.
Jeanbourquin, Edith, replant.
- 51 Roch Mme, propr.
(Gér.) Jeanmonod, Alb.
Heussi, Chs, soud. assort.
Barthélemy, Emm., électric.
Vuitel, Gaston, mécanicien.
Ducommun, Walt., ess. juré.
Etevenard, Paul, boîtier.
Perret, Marg. Vve, ménagère.
Guillod, Jules, gendarme.
Peçon, Jules Vve, lingère.
- 53 Stebler, Mlles, propr.
(Gér.) R. Bolliger.
Païcheur, Georgette, vend.
Schneider, Ed., courtier.
Eymann, Jean, graveur.
Sandoz, Tell, emboît.
Bourquin, Marie, débris.
Leuenberg, Marie, régleuse.
- 53 Jacot, Paul, rhab. boîtes.
Huguenin, Léon, négociant.
Meyer, Jeanne, tailleuse.
- 54 Commune, prop.
Ecole Normale.
Classe enfantine d'application.
- 55 Hoirie de Pierre Perret-Gentil, propriét.
(Gér.) Blanc, A., L.-Rob. 66.
Ducommun & Guillod. émail.
Sandoz & Co, fabr. ressorts.
Sandoz, Gges Vve, régleuse.
Steiner, Raoul, instituteur.
Bourquin, Jules-A., boît.
Leuba, Mathilde, pos. radium.
Rosenberger, Jtte Vve, poliss.
Loosli, Frédéric, remont.
- 56 Colin, Louise et Clémence, pr.
(Gér.) R. Bolliger.
Coullery, Henri, ingénieur.
Séchehaye, Arthur, grav.
Colin, Louise, s. profess.
Cartier, Lucie, finiss. b. or.
- 57 Klopfenstein, Hri, pr. et boul.
Jacot, Pl-Ern., rhab. boît. (atel.).
Hurni, Robert, pierriste.
- 58 Les enfants de J. André, prop.
(Gér.) A. Blanc, L.-Robert 66.
Droz, Laure, dem. magasin.
Dubey, Louis, garde police.
Guinand, Lse Vve, ménag.
Ritschard, H., serrur. (atelier).
Sengstag-André, Vve de Alb.
Moser, Marthe, régleuse.
Schärer, Paul, brasseur.
Binétruy, Henri, remonteur.
Sandoz, Willy, relieur.
- 59 Besançon, Adrien, propriét.
(Gér.) Jeanmonod, A., Parc 23.
Jaccard, Eug., graveur.
Racine, Paul, sertisseur.
Dubois, Emma, Vve, journ.
Châtelain, A. & fils, graveurs.
- 60 Breguet, Gges-Ed., pr. et poli. s.
Klinger, Isabelle, poliss.

**CIRE à PARQUET et
SAVONS** en tous genres

**HUILERIE „LA PERLE“
Robert Perregaux-Dielf**
David-Pierre-Bourquin 7 Téléph. 24.278

- 61 Huguenin-Robert, L., Vve, prop. et mont. de boîtes.
Stegmann, Louis, comptable.
- 62 Amez-Droz, Fritz, propriét. et fabr. de ressorts.
Amez-Droz & Co, fab. ressorts.
Nicod, Héléne, gde-malade.
- 63 Matile, Alb., propr. et poliss.
Matile, Robert, horloger.
- 64 Fluckiger, Jean, propr.
Châtelain, Anatole, graveur.
Boss, Marie, horlogère.
Flückiger, J., chef équ. retr.
- 66 Humbert, hoirie, propr.
(Gér.), Marc Humbert.
Humbert, Tell, Vve, teinturier.
Perrenoud, Numa, boîtier.
Meylan, Alice, commis.
- 66bis, Bickart, Félix, prop. et rent.
Dreyfuss-Metzger, Emile, fab. d'horlog.
Bloch-Bickart, Jean, fab. d'horl.
Domon & Vallat, décorateur.
- 67 Oeuvre des Convalesc., propr.
(Gér.), A. Blanc.
Didisheim, Marc, fab. horlog.
- 68 Bickart, Félix, prop.
Bickart, Adrien, guillocheur.
Ritschard, Herm., serrur.
Schläppi, Christ., mont. boît.
Girardet, René, fourreur.
- 70 Guinand, Emilie, Vve, pr. et mén.
Wiest, Aug., photographeur.
- 71 Maire, Alb., propr. et admin.
Hütter, Alfred, professeur.
Stoll, W., négociant.
- 72 Rode-Steinbrunner, succ., prop.
(Gérant), Wilh. Rodé.
Robert-Tissot, Paul, retraité.
Bahon, Willy, ag. assur.
Gygi, Arnold, combustibles.
- 73 Kuster-Robert, Adèle, Vve, prop.
(Gér.) Emile Røemer, Ld-R. 49.
- 73 Jeanneret, P.-C., dir. Inf. horl.
Dessoulavy, Pl, Vve, laines.
Jost, Gust., fournisseuriste.
Wuilleumier, Lse Vve, ménag.
Méroz, Arn., fabr. horlogerie.
- 74 Matthey, Alc., prop. et typogr.
Wuilleumier, Chs-M., boîtier.
Flühmann, A., boucher.
Süsstrunk, Chs, fondeur.
- 75 Gagnebin, hoirie, propr.
Harder, Camille, mach. outils.
Bourquin, Louis, camionn.
Bersot, Albert, boîtier.
L'Eplattenier, Jules, remont.
Bernheim, Jacques, fab. horl.
Farine, Sylvain, boîtier.
Jeanrenaud, Chs, empl. mag.
Thiébaud, Paul Vve, ménag.
Walther, Johann, horloger.
- 76 Gigon-Talon, Maur., propriét.
et fabr. d'horlog. et bijoux.
Paquier, Jules, douanier.
Imhoff, Jules, boîtier.
Wehrly, Rose, ménagère.
- 77 Keller-Jaccard, A., pr. et visit.
Campiche, Lucien, gainier.
Perrenoud-Merillat, F. Vve, taill.
Vaucher, M., Vve, ménagère.
Eckert, Charles, pend. rhab.
Local de l'Assembl. des Frères.
Weber, Edouard, Vve, ménag.
Boichat, Chs, horloger.
Jeanneret, Oswald, remont.
Racle, Léon, commis postal.
- 78 Leuthold, Emile, propr.
Deck, O., librairie-papeterie.
Lardon, Marcel, doreur.
Leuthold, Eug., fabr. cadrans.
- 80 Weill, Alfr., propriét. et fabr.
de bâches.
Martin, Roger, typographe.
- 81 Wælchli, Alfr., prop. et boulan.
Wælchli, A., père, rentier.
Margot, B., horloger.
Aab, Fritz, bijoutier.

M^{me} Ferrat-Nardin

28, Envers - Magasin au 1^{er} étage

Lingerie et Jersey

confectionnés et sur mesure

- 82 Meylan, Alf., prop. et termin.
Liechti, Christian, commis.
Clémence, Alb., fabr. d'horlog.
Flückiger-Storck, A., mécan.
- 83 S. A. de l'Immeuble, propr.
Ducommun, Arm., fab. horlog.
Tognetti, Ch.-Ad., fab. d'horl.
Fabrique d'Aiguilles « Univer-
so », S. A. (Bureau central).
Lebet, Ed., boîtier.
- 84 Brandt, Louis-Eug., propriét.
(Gér.) E. Røemer, Ld-Rob. 49.
Vernier, G., Vve, fleuriste.
Umiker, Oscar, comptable.
Calame, Chs, facteur.
Denni, Lina, vendeuse.
- 84a Brandt, Louis-Eug., propr.
(Gér.) E. Røemer, Ld-Rob. 49.
Gilliard, Edmond, verres mont.
- 85 S. A. de l'Immeuble, propr.
Tripet, Jules, acheveur.
Perret, Georgette, vendeuse.
- 86 Brandt, Louis-Eug., propr.
(Gér.) E. Røemer, Ld-Rob. 49.
Noyer, Herm., empl. C. F. F.
Grasset, Héloïse, aiguilles.
Compta Fidus S. A., bur. affair.
Droz, Arthur, horloger.
Matthey, Jules, remont.
Dettwiler, Ad., agent de pol.
Hoch-Sandoz, Otto, manœuvre.
- 88 Heiniger, André, prop. et bouch.
(Gér.) Hainard, Mme, Paix 45.
Girardin, Henri, Vve, mén.
Hofer, Elisa, ménagère.
Mojon, Gust., caissier.
Rodé-Kaufmann, G., combust.
Verthier, Adrien, Vve.
Karrer, Robert, tapissier.
Weber, Albert, négociant.
Willen, William, ressorts.
- 89 S. A. de l'Immeuble, propr.
(Gér.), P. Feissly, Paix 39.
Wolff, Jules, rabbin.
Descœudres, G., pharmac.
Wormser, I., aciers mach.
Kramer, Robert, mécanicien.
Grise, Paul, Vve, ménagère.
Meylan, John, Vve, mén.
- 89 Calame, Alb., admin.
Rigotti, Paul, Vve, ménagère.
- 90 Cavadini, Rosina, prop.
(Gérant) Blanc, A., L.-Rob. 66.
Walter, Eug., droguerie.
Perret, Rose, Vve, ménagère.
Droz, Léopold, encadreur.
Piguet, Maurice, boîtier.
Duvoisin, John, emboîteur.
Sandoz, Hélène, ménagère.
Zurbuchen, Henriette, horlog.
- 91 S. A. de l'Immeuble, propr.
(Gér.) Marc Humbert.
Musy-Humbert, Alf., acheveur.
Marchand, Léon, graveur.
Humbert, Marc, ag. d'affaires.
Crisinel, Elisa, tailleuse.
- 92 Ruchon, Ls, pr. et art. sanitaires.
Pelletier, Henri, horloger.
Hühnli, Charles, graveur.
- 93 Stehlé, Gges, Vve, prop. et gain.
Huguenin, E., horloger.
Bürki, Albert, commis.
Meyer, Emile, Vve, ménag.
- 94 Trezzini, Ercole, propriétaire.
(Gér.) Hainard, Mme, Paix 45.
Bourquin, Arn., m. de boîtes.
Bernasconi, Angèle, ménag.
Kneuss, Bernard, horloger.
George, Bernadette, tailleuse.
Iseli, Clara, ménagère.
Mollet, Fritz, Vve, lingère.
Girard, Jean, masseur.
Jacot, Fritz, achev. échapp.
Hirt, Oscar, meunier.
Staudenmann, Ch., voiturier.
- 96 Hartmann-Zuger, J., pr. et rent.
(Gér.), Ern. Henrioud, Paix 33.
Farine, Vve, ménagère.
Jacot, Aimé, mécanicien.
Vénus-Gentil, H., Vve, ménag.
Kirchhofer, Jean, horloger.
Eicher, Ch.-Jos., m.-boulang.
Calame, Wm, fournisseur.
Rubin, Jean, mécanicien.
Metthez, Robert, termineur.
Ciocco, Severino, chauffeur.
Luginbühl, H.-L., empl. postal.

CONSERVES
de marques réputées

HUILERIE „LA PERLE“
Robert Perregaux-Dielf
David-Pierre-Bourquin 7 Téléph. 24.287

- 97 Poste de police N° 2, Commune, prop.
Vaney, Gustave.
Vollery, Henri, forest. comm.
- 98 Barth-Droz, G.-A., Vve, propr.
Vuilleumier, Chs, remont.
Jeanneret, Florian, magas.
Calame, Jules, mécanicien.
Jaccard, Gabriel, emboît.
Rebmann, Emile, emboît.
Howald, Armand, boîtier.
Muhlematter, Héloïse Vve, ouv.
Jeanneret, Jâmes, boîtier or.
Gogniat, Alexis, remont.
Meyrat, Henri, horloger.
- 99 Coopératives réunies, propr.
Schilt, Numa, Mme, mén.
Glauser, François, empl. post.
Robert-Frey, Ls, horloger.
Reichen, Alfr., manoeuvre.
Morf, Marcel, teneur.
Amez-Droz, Jules, Vve, mén.
Pasquero, B., m. cordonn.
Cerutti, Jean, menuis.
- 100 Barth-Droz, G.-A., Vve, prop. et ménag.
Amsler, Melle, commerçante.
Weber, Chs, représentant.
Keller, Emile, étamp.
Humbert, Tell Vve, teinturerie (succursale).
- 101 Coopératives réunies, prop.
Rueff, Jeanne, Vve, ménag.
Botteron, Louis, ressorts.
Guyot, Armand, mécanicien.
Beuchât, Numa, commis.
Bourquin, Alice, horlogère.
- 102 Sté Immobilière S. A., propr. (Gér.) Gérances & Cont. S. A.
Local de l'Armée du Salut.
Frey, Arthur, Vve, mén.
Stampbach, Hri, horloger.
Burgat, Marcel, cordonn. (atel.)
Junod, Arnold, cadrans.
Michel, Albert, maçon.
Houriet, Ariste, remonteur.
Rufener, Mathilde, ménag.
- 103 Boni, enfants, prop. (Gér.) P. Feissly.
Robert, Henri, manoeuvre.
Borel, Gges, Vve, mercerie.
Froidevaux, Eug., Vve, mén.
Méroz-Liniger, Cés., Vve.
Dubois, Julien, horloger.
Breguet, Ern., horloger.
- 104 Lazzarini, hoirie de Jos., pr. (Gér.) E. Henrioud.
Schilling, Ant., remont.
Ratto, Pierre, peintre-gyps.
Balmer, Hermann, manoeuvre.
Petit, Alexandre, cordonnier.
Isely, Suz. Vve, épicerie.
Eggli, Friedrich, fromager.
Quillet, Alfred, manoeuv.
- 105 Boni, enfants, prop. (Gér.), P. Feissly, Paix 39.
Fellmann, Emile, coiffeur.
Murset, Ed., empl. C.F.F.
Kirchhofer, Armand, remont.
- 106 Pécaut, Ferdinand, propriét.
Michel, Charles, maréchal.
Perret, Ed., soud. assort.
Pécaut, Ls, coffres-forts, mag. et bureau.
Cuenat, Fritz, horloger.
Monot, Fritz, acheveur.
Aellen, William, remont.
Waldsburger, Aug., cuisinier.
Vincent, Hélène, ménagère.
- 107 Hitz, Alfred, propr.
Jäggi, Otto, boucherie.
- 108 Lazzarini, Enf. de Jos., prop. (Gér.) E. Henrioud, Paix 33.
Egé, Jules, remont.
Lazzarini, Charlotte, ménag.
Gex-Muller, Marthe, tailleuse.
Gianinazzi, Achille, manoeuvre.
Cattin, Armand, remonteur.
- 109 Comaita, Charles, prop. (Gér.), P. Feissly, Paix 39.
Bloch, Roland, représentant.
Chatelain, Alc., Vve, journ.
Jeanneret, Henri, boîtier.
Gilliéron, Alfred, empl. C.F.F.

M^{me} Ferrat-Nardin

28, Envers - Magasin au 1^{er} étage

**Chemiserie et Sous-Vêtements
pour Messieurs**

- 109 Meylan, Roger, horloger.
Girard, Pierre, doreur.
Favre, Jules, remont.
Sieber, Jonas, Vve, ménag.
Jacot, Jules, horloger.
Berthoud, Alb., repass.
Stocker, Marie Vve, ménag.
- 110 Itten, success, de Rosalie, pr.
Soguel, Albert, menuisier.
Itten, Juliette, ménag.
Dubois-Weingart, Aline Vve,
ménagère.
Perrin-Dubois, Vve Adèl. mén.
Perrin, René, typogr.
Jacot, Albert, remont.
Piguet, Jules, émailleur.
- 111 Comaita, Charles, prop.
(Gér.), P. Feissly, Paix 39.
Société de consommation.
Nicolet, Ariste, boîtier.
Courvoisier, Blanche, Vve.
Schneider, Emma, ménagère.
Erard, Aug., remont.
Scheidegger, Virgile, cadrans.
Beck, Walt, empl. C. F. F.
Studer, Fçois, représ.
- 112 Stämpfli, Aug., prop. et boul.
Marendaz, Wilh., mag. alim.
Huguenin, joaillier.
Bobillier, Edgar, mécanicien.
Walker, Lucien, commis.
Meistre, Albert, horlog.
- 113 Comaita, Charles, prop.
(Gér.), P. Feissly, Paix 39.
Paratte, Albert, remont.
Godat, Louis, horloger.
Dellenbach, Lucie.
Rutti, Emile, repasseur.
Wolff, Gaston, échappements.
Pellaton, Georges, remont.
Pittet, Gust., empl. C. F. F.
Corlet, Paul, Vve, journal.
Bachmann, Henri, ressorts.
Vuille, Anna, ménagère.
- 114 Perrin, César, pos. cadrans.
Isler, Georges, boîtier.
Jeanneret, Arth., remont.
- 115 Lagnaz, Math., propr.
Lagnaz, Alfr., serg. g. comm.
Imobersteg, Jacob, manceuv.
Duvanel, Jâmes, horloger.
Bærtschi, Arnold, pend.
Perrin, Marcel, boîtier.
Lehmann, Fritz, empl. comm.
Robert, Ernest, horloger.
Gindrat, E., horloger.
L'Eplattenier, Marc, blanch.
Vuilleumier, Jules, tab.-cig.
Lehmann, Alfred, ressorts.
- 116 Jeanmaire, Fern., propriét. et
camionneur.
Jeanneret, Laure, ménagère.
Rossel, Laure, ménagère.
- 117 S. A. de l'immeuble, propr.
(Gér.), Jeanmonod, A., Parc 23.
Guyot, Jules, nég. vins.
Magnin, Chs, primeurs.
Terraz, Ami, couvreur.
Bettosini, Michel, entrepr.
Liengme, César, horloger.
- 118 Tissot, Maur., Vve, pr. et mén.
Rieder, Marcel, coiffeur.
Vuille, Numa, Vve, mén.
Tissot, Michel, commerçant.
- 119 Bolay-Pécaut, Adèle, prop.
(Gér.) A. Jeanmonod.
Kuenzi, Fritz, tapissier.
Pingeon, Charles, grav.
Bichsel, Vve Jean, ménagère.
Zbinden, Chs, remont.
Jeanquartier, Edm, Vve, mén.
Berchten, Bernard, mécan.
Langenegger, Christ, gainier.
- 120 Temple nat. de l'Abeille.
- 121 Dubois, Marguerite, prop.
(Gér.), Jeanmonod, A., Parc 23.
Sommer, Julie & Willy.
Bernard, Louise, Vve, ménag.
Richard, Angèle, ménagère.
Munger, Bertha, ménagère.
Rossel, Aug., grav.

SPÉCIALITÉ :
HUILE DE TABLE DE CHOIX

HUILERIE „LA PERLE“
Robert Perregaux-Dielf
David-Pierre-Bourquin 7 Téléphone. 24.278

- 121 Krebs, M., Vve.
Sommer, Jacob, fab. caiss.
Perret-Gentil, Chs, emboît.
- 122 Pécaut, Louis-Albert, prop.
Calame, Henri, man. C. F. F.
George, Albert, comptable.
Clerget, Henri, mécanicien.
Barbezat, Henri, commission.
Howald, Emile, doreur.
Courvoisier, Ali, termineur.
Zaugg, Adam, manœuvre.
Loriol, Léon, boît. et p. btes.
Evard, Gaston, ébéniste.
Sandoz, Henri, fondeur.
- 123 Bolay-Pécaut, L. A., propr.
(Gér.), Jeanmonod, A, Parc 23.
Andrié, Alb., empl. bureau.
Janneret, Ali, horlog.-rhabill.
Gindrat, Arthur, remonteur.
Hæberli, Gottf., emboît.
Sohl, Charles, émailleur.
Perregaux, René, technicien.
Zwald, Henri, boîtier.
Fellhauer, Chs., serrurier.
- 124 Pécaut, Amanda, propriét.
(Gér.), Jeanmonod, A., Parc 23.
Maspoli, Angelo, maçon.
Gagnebin, Jules, tourneur.
Moeschler, Marcel, boîtier,
Ottone, Chs, ess.-juré.
Montandon, Sophie, mén.
Moser, Anna.
Perrin, Léon, remont.
Goy, Lucie, ménagère.
Weber Adolphe, ébauch.
- 125 Pécaut, Charles, prop.
Maumary, Virgile, peintre.
Bailat, Louis, aiguilles.
Droz, Alb., Vve, ménag.
Gruring, Louis, bijoutier.
Ackermann, Alfred, horloger.
Cattin, Xavier, boîtier.
Jacot, Paul, remonteur.
Maire, Edgar, chauffeur.
Rattaggi, frères, peintres.
- 126 Buhler, Marie, propriétaire.
Jost, Charles, terrass.
Perret, Walther, sertisseur.
- 126 Plattet, Louis, pierriste.
Berger, Edouard, secrets.
Froidevaux, Alfr., acheveur.
Jacot, René, empl. consomm.
Huguenin, Fritz, doreur.
Boschetti, Marius, peint.-gyp.
Rothen, Emile, pivot.
Steinhauser, Aloïs, emp. C. F. F.
Burkhalter, Suzanne, finiss.
- 127 Guyot, Alfred, propr.
(Gér.) P. Feissly, Paix 39.
Junod, Charles, épicerie.
Wagnière, Ern., emp. C. F. F.
Kuenzi, Fritz, tapissier.
Dubois, Paul, Vve, ménag.
Kohler Vve, ménagère.
Gauthier, Edmond, emboît.
Berdat, Louis, chauffeur.
Guignet, Ami, empl. C. F. F.
Blanc, Arth., emboîteur.
Grandjean-Schiüpbach, Alfred,
commis.
- 128 Monnier, A., prop. et boît. or.
Blanc, Jules-A., poliss. de boît.
Brochella, Jos., peintre.
Sommer, Mlle, empl. magas.
Stuedler, J. Edm., sertisseur.
Marchand, Auguste, horlog.
Bersot, John, graveur.
Jolidon, C., cadrans.
- 128a Monnier & Cie, f. boîtes or,
propriét.
- 129 Guyot, Alfred, propr.
(Gér.) P. Feissly, Paix 39.
Cuenat, Emile, repasseur
Rothen-Perret, L., horl.-bij.
Indermuhle, Fréd., rem.
Sandoz, Willy, pendants.
Grandjean, Gges Vve, mén.
Sandoz, Jeanne, Vve, mén.
Perret, Paul, boîtier.
Monnier, Walt, Vve, ménag.
Grandjean, Paul, remonteur.
Portmann, Edm., manœuvre.
- 130 S. A. de l'Immeuble, propr.
(Gérant) Jost, H.
Jossi, Werner, horloger.

M^{me} Ferrat-Nardin
28, Envers - Magasin au 1^{er} étage

Lingerie et Jersey
confectionnés et sur mesure

- 130 Bell, Armand, étalagiste.
Christen, Léopold, remont.
Perrenoud, Ele, sertiss. châ.
Dessaules, Mme, commis.
Leomagno, Flor., achev.
Jost, Henri, vitrier.
Mojon, Wern., manœuvre.
- 131 Bühler-Pécaut, M., propriét.
Bühler-Pécaut, Mrie, s. prof.
Kneuss, Louis, margeur.
Wuilleumier, Louis, pendants
Jamolli, Aug., primeurs.
Stoll, Léon-Jules, boît.
Frei, Arnold, horloger.
Ducommun, Chs, échapp.
Donzé, Arthur, horloger.
Hühnli, Gottfr., empl. hôtel.
- 132 Société Anonyme, propr.
(Gér.), Jeanmonod A., Parc 23.
Tschudin, Erwin, auto-gar.
Vuillemin, Jules, manœuvre.
Mäder, C., nettoy. C. F. F.
Albricci, Emma, Vve.
Petitpierre, C., méc. C. F. F.
Zibach, Chs, remonteur.
Vaucher, Adolphe, remont.
Zanasco, Silvio, cadrans.
- 133 Huguenin-Vigizzi, propr.
Buri, Henri, boîtier.
Peter, Arnold, boîtier.
Lehner, Ruth, nickel.
Aellen, Albert, achev. échapp.
Robert-Parel, André, s. prof.
Graff, Marcel, boucher.
Taillard, Em., f. d'horlog.
Huguenin, Marcel, remonteur.
Bauer, Walt, empl. Coop.
Dubois, John Vve, ménagère.
- 134 Mira S. A., propriét.
Schwob frères & Co., S. A.
Tavannes Watch Co.
Nicolet, Jules, concierge.
- 135 Soc. de consommation, propr.
Bureaux et Entrepôts de la
Société de consommation.
Vuille, Ern., empl. magasin.
- 136 Mira S. A., propriét.
Schwob frères & Co., S. A.
- 137 Soc. de consommation, propr.
Entrepôts de la Société de
consommation.
Bühler, Emile, entrepos.
Gentil, Léon, remont.
Tripet, Paul, chauffeur.
- 138 Mira S. A., propriét.
Schwob frères & Co., S. A.
Mojon, Juliette, Vve, concier.
- 139 S. A. de l'immeuble, propr.
Wuilleumier, Paul, fab. boît.
Rubeli, Maurice-André, tech.
Wuilleumier & Thévenaz, fab.
boîtes or.
- 141 Bonnet, Jos., propr. et joail-
lier-sertisseur.
Jeanneret, Fr., mécanicien.
Marlys Watch Co. S. A.
Augsburger, André, nickel.
Nicolet & Co., polissage.
Inca S. A., verres de montres.
Calendar W. Co S. A., f. horl.
Stauffer, Marcel, concierge.
- 143 Bonnet, Joseph, prop. et bij.
- 144-146 Didisheim fils, H-A., prop.
Fabrique Marvin.
Nouvelle Fabr. Election S. A.
Heñnet, Léon, concierge.
- 145 Albrecht, Rod., prop. et gain.
Jacot, Arn. fils, bijoutier.
Müry, Edouard-Alfr., mécan.
Jeanneret, Willy, instituteur.
Mœnig, Louis-Franz, fab. horl.
Vuille, Louis, commis.
Langenegger, Fréd., gain.
Jeandupeux, Mme, épicerie.
Aeschlimann, Ern., Vve, dor.
Prince, Gust., mécanicien.
- 147 S. A. de l'immeuble, propr.
(Gérant) A. Jeanmonod.
Giordano, Jacques, primeurs.
Ghizzi, Robert, échappem.
Hasler, J.-H., fabr. horloger.
Reutter, Paul, remonteur.
Calderari, Louis, man. C.F.F.

**THÉS FINS et
BISCUITS VARIÉS**

**HUILERIE „ LA PERLE “
Robert Perregaux-Dielf**
David-Pierre-Bourquin 7 Téléph. 24.278

- 147 Jeanneret, Henri, commis.
Mathys, Arn., verres de mont.
- 149 S. A. de l'Immeuble, propr.
(Gérant) A. Jeanmonod.
Grandjean, William, guilloch.
Liechti, Paul, coiffeur.
Leduc, Aug., verres de mont.
Cuenin, Arthur, boîtier.
Calderari, Wm, mécanicien.
Devaud, Paul, boîtier.
Maroni, Martin, gypseur.
Girardier, Edm., ch. C.F.F.
Liechti, François, serrurier.
- 150 S. A. de l'immeuble, prop.
Brodbeck, Georges-E., outils et
fournitures d'horlogerie.
Monnin, Raoul, horlog.
- 154 L'Ouest, S. A., propr.
Zumkehr, Jean-Louis, conc.
- 155 Schœpf & Courvoisier, prop.
(Gér.), Jeanmonod, A., Parc 23.
Aubry, René, sertisseur.
Bandelier, Marcel, commis.
Montandon, Célest., Vve, mén.
Vaucher, Wern., remonteur.
Curtit, Paul, remont.
Denicola, Chs, mécanic.
Dubois, Sully, échappements.
Schœpf, René, commis.
Berger, Paul, employé.
- 156 S. A. de l'Immeuble propr.
(Gérant), Jeanmonod, A.,
Paratte, Georges, remonteur.
Kocher, Jules, horloger.
Wuillemin, Gs, ag. sûreté.
Pohland, Max, voyageur.
Robert-Tissot, Maur., impr.
Chatelain, Ariste, horlog.
Boillat, Edm., remont.
Reuge, Ivan, remonteur.
Hofer, Alfred, régleur.
Cosandier, Georges, remont.
- 157 Société anonyme, prop.
(Gérant) Ernest Fivian.
Fivian, Ernest, boulanger.
Sester, Melles, horlogères.
Bandelier, Charles, Vve.
- 157 Heger, Adolphe, horlog.
Borel, Otto, commis.
Zahnd, César, commis post.
Dupan, Paul, commis.
- 158 S. A. de l'Immeub., N. Droz 158.
Huguenin & Co. S. A., pend.
Ryser, Chs & Cie, fab. ress.
Ryser, Ch., fab. ressorts.
Brunner, Chs, chef sertisseur.
Linzaghi, Ernestine, ménag.
Hofer, Ed., représentant
Stauffer, William, institut.
Englert, Théoph., commis.
Fatta, Victor-A., boît. et conc.
- 159 Société anonyme, prop.
(Gérant) Ernest Fivian.
Thiébaud, Alice, ménag.
Kunz-Montandon, C., pierr.
Lévy, Simon, Vve, ménag.
Hasler, Georgette, ménagère.
Droz, Laure, Vve, ménag.
Forrer, Benj., comptable.
Cattin, Ariste, boîtier.
Wuilleumier, Daniel, échapp.
Junod, André, fab. boîtes.
Junod & Cie, fab. boît. or.
- 160 S. A. de l'Immeuble, propr.
(Adm.) P. Clivio.
Quadri, Pascal, épicier.
Rupp, Raoul, horloger.
Vuille, Jules, empl. gare.
Ducommun, Max, représent.
Calame, Jâmes, cuvetier,
Weick, Berthe, Vve, ménag.
Vuilleumier, Gilbert, horlog.
Ruchon, Francis, lithographe.
Donzé, Gervais, bijoutier.
Jeanneret, Chs, employé.
Jeanneret, Arthur, cordonn.
Perrenoud, A., boulangerie.
- 161 L'Héritier, Vve, prop.
Schneider, Jules, électricien.
Klötzl & Cie, maroquinerie.
Steiner, Ch., pierres artif.
Godat, André, bijoutier.
Hippenmeyer, Willy, emp. banq.
Zwahlen, Willy, institut.

M^{me} Ferrat-Nardin

28, Envers - Magasin au 1^{er} étage

Chemiserie et Sous-Vêtements
pour Messieurs

- 161 L'Héritier, Fréd., entrepreneur.
Monnier, Arthur, commis.
Breitenstein, E., chef fab.
- 167 S. A. de l'immeuble., propr.
(Gér.) A. Jeanmonod, Parc 23.
Furlenmeyer, Chs, manœuvr.
Gobat, Eug., mécanicien.
Perret, Gges, cordonn.
Pittel, Léon, colport.
Robert-Degoumois, Jnne, nick.
Calame, René, peintre.
Girard, Julien, notaire.
Besançon, Jâmes, camionn.
Bourquin, Jacques, boîtier.
- 169 S. A. de l'immeuble, propr.
(Gér.) A. Jeanmonod, Parc 23.
Von Allmen, Jean, aide.
Zahnd, Marie, ménag.
Woog, Maurice, fab. horlog.
Silbermann, Rosa, ménagère.
- 171 Sté. Immobilière, prop.
(Gér.) A. Jeanmonod.
Vuilleme, Alice.
Bolliger, Tell, commis.
Nobs, Alfred, fournitur.
Zuckermann, Léon, fab. horl.
Kirchhofer, Marcel, commis.
Frossard, Aug., graveur.
Humbert, Edgar, emboît.
Jeanneret, Ls, fab. assort.
Sahli, Georges, décotteur.
Houriet, Numa, manœuvr.
- 173 Giauque-Lehmann, Camille,
prop. et m. graveur.
Lampert, Jean, bijoutier.
Giauque, Arthur, graveur.
Ketterer, Henri, boîtier.
Carnal, Paul, remonteur.
Wenger, Waldémar, fournis.
Vuille, Arnold, emp. C.F.F.
- 174, 174a et 174b. Usine électri-
que. Commune propr.
- 175 Commune, propr.
Amev, René, manœuvr.
Besançon, Pierre, magasinier.
Lavanchy, Albert, margeur.
Jacot, Wm, ouvr. téléphone.
- 175 Aubry, Paul, boîtier.
Dubois, Hri, typogr.
Rothenbuhler, Jean, chauff.
Iseli, Arnold, échappem.
- 177 Commune, propr.
Maillard, François, boît.
Mathys, Jean, ressorts.
Donzé, Paul, remonteur.
Von Känel, Aug., emboîteur.
Gigon, Francis, remonteur.
Veuve, Osc., empl. téléph.
Beck, Hermann, gde-freins.
Robert, Gustave, horloger.
- 179 Commune propr.
Matthey, Wilh., remonteur.
Hämmerly, Chs, méc. C.F.F.
Huggler, Gérald, rem.
Itten, Mcel, secr. Un. ouvr.
Jacot, Fernand, remonteur.
Robert-Nicoud, Armand, fact.
Mathez, Paul, boîtier.
Ryter, Charles, mécan. C.F.F.
- 181 Commune propr.
Bois, Alfr, adjud. de police.
Reutner, Gs., échappem.
Maillard, Etienne, fact. télegr.
Füller, Jean, remont.
Fahrny, Armand, remonteur.
Boichat, Jules, man. élect.
Barbezat, Georges, commis.
Jeanjaquet, René, remont.
- 183 Commune, propriétaire.
Ketterer, Georges, fondeur.
Jeanneret, Alfred, boîtier.
Gruet, Edmond, m. Technic.
Jeanneret, Maurice, commis.
Oppliger, Julien, remonteur.
Burri, Fernand, commis-vend.
Jeanneret, Henri, techn. horl.
Kocher, Paul-A., comptable.
- 185 Commune, propriétaire.
Philippin, Chs, graveur.
Theurillat, Henri, remonteur.
Froidevaux-Borel, Pl, plaqueur
Bauer, Christ, empl. C. F. F.
Schenkel, Hri, dir. Ec. méc.
Gruber, Ed, empl. C. F. F.

**CIRE à PARQUET et
SAVONS** en tous genres

**HUILERIE „LA PERLE“
Robert Perregaux-Dielf**
David-Pierre-Bourquin 7 Téléph. 24.278

185 Boss, Edgar, horloger.
Luginbühl, Arthur, m. Techn.
Streuli, Alb., garagiste.
Boillat, Louis, guillocheur.
Gafner, Robert, journaliste.

205 Commune, propriétaire.
Staudenmann, frères.

Olives (rue des)

2 Commune, propr.
Gigon, René, magasin.
Favre, Gustave, ébauches.
Aufranc, Ernest, graveur.
Jacot, Georges, typogr.
Winkelmann, Tell, boîtier.
Brandt, Alice, institutrice.
Sausser, Jeanne, empl. mag.
Gnädingler, Clara, Vve, mén.
Oberli, Marcel, remonteur.
Vuille, Fernand, remonteur.

4a Berger, J., propr. et pierriste.
Niederhöfer, Lina, horlogère.

Ormes (Rue des)
(Quartier des Crétêts)

7 Vuille, Aimé, propr. et commis.
Chaney, Marcel, pharmacien.

9 Baillod, Chs et Calame, L., pr.
Baillod, Chs, prof. éd. phys.
Calame, Louis, secrets.

11 S. A. Les Ormes, propriétaire
Giovannoni, Arn., arch.-entrepr.

32 S. A. de l'immeuble, prop.
Maléus, Eug., atel. menus.
Weber, Roland, ouv. C. F. F.

Paix (Rue de la)

1 Hoirie de Julien Bourquin, prop.
(Gér.) Bourquin-Jaccard, T.-
Allemand 63.
Magnin, Georges, commis.
Schöpf, Jules-Ed., Vve.
Witschi-Benguere, F., commerc.

1 Hitz, Alfred fils, md bétail.
Chopard, Marc, empl. comm.
Châtelain, Wm, horloger.
Meyer, Lucie, ménagère.
Monnier, Jules-N., remont.
Leuba, A. & O., négociants.
Aubert, Chs, fab. aiguilles.

3 Hoirie de Julien Bourquin, prop.
(Gér.) Bourquin-Jaccard, T.-
Allemand 63.

Bugnon, Gges, représentant.
Gräf, Willy, fbt d'horlogerie.
Ducommun, Jâmes, Vve.
Metzger, Edouard, boucher.
Gutknecht, Pierre, fab. d'horl.
Isler, Robert, tailleur.
Descombes-Kaufmann, M., com.
Beaud, Walter, horloger.

3 bis Calame, J.-Arn, Hoirie prop.
Sermet, Robert, gendarme.
Guinand, J., bijouterie.

5 Calame, J.-Arn., Hoirie prop.
Calame, A., assortiments.
Dubois, Emma.
Munger, Mina, régéuse.
Ruetsch, Bertha, institutrice.
Steinmann, Jean, verres mont.
Hössli, Hans-H., mécan.
Gehr, Rosa, doreuse.

6 Lerch, L., propr.

7 Chopard, Paul, enf. de, prop.
Thomas, Jules, boîtier.
Chopard, Pl, commis postal.
Gerber, Arn., rédacteur.
Rosselet, Marcel, mécanicien.
Gander, Emile, sans profess.
Pellaton, Emile, fab. d'horl.
Vuillet, Jules, guillocheur.

9 Wuilleumier, Ch., Hoirie, prop.
(Gér.) P. Feissly, Paix 39.
Messerli, Marie, modiste.
Wuilleumier, Chs Vve, s. prof.
Matile, Anna, Vve, ménag.
Bergeon, Fridolin, fab. secrets.
Humbert, Henri, boîtier.

M^{me} Ferrat-Nardin

28, Envers - Magasin au 1^{er} étage

Lingerie et Jersey

confectionnés et sur mesure

- 11 Ditisheim, Jules & Gges, prop. Franck, Gges, Dr.-médecin. Ditisheim, Jules Vve. Kaufmann, Alb., commerc. Jeanneret, Aug., avoc. et not. Ditisheim, Georges Vve.
- 13 Sté neuch. Utilité publ., prop. (Gér.) R. Bolliger, Fr.-Cour. 9. Mettant, Ern., pr. Ec. d'Art. Huguenin, Albert, commis post. Frandelle, Eug.,ourn. d'horl. Düby, Robert, voyageur. Matthias, Alb., Vve. Hirt, Albert, domestique. Erard, Roger, cadrans.
- 15 Nussbaum & Lampre, prop. Salle d'évangélisation. Borle, Zélim, remont. Girard-Dubois, Constant, Vve. Nussbaum, L., Mme, ménag. Lampre, Lina, parapluies. Quenet, Marie, ébauches. Girard, Pl-René, prof. Techn.
- 17 Hoirie Bourquin, prop. (Gér.) Ern. Henrioud, Paix 33. Bourquin, Hélène, régleuse. Maire, Georges, fab. horlog. Leuzinger, U., bracelets cuir. Oberli, Emma, ouv. débris. Paumier, Flora, tailleuse.
- 19 Béguelin, Aug., propriétaire. (Gér.), Rais, A. Secrétan, Alfred, Dr.-médecin. Renaud, Louis, pierres fines. Grosjean, Bertha, ménag. Bourquin, Fernand, professeur.
- 21 Société de l'immeuble Paix 21, S. A. Guye, Georges, docteur-méd. Wuilleumier, Juliette, régleuse. Benoît, Paul, prof. éc. comm. Schmidt, René, o. ressorts. Perrin-Gabus, H., cadrans.
- 23 Borel, Chs, propr. et Dr.-méd. Clinique du Dr Chs Borel. Egenter, Vera, gouvern. Robert-Borel, E., représ. Burri, Victor, emp. tram.
- 25 Mus. « Armes Réunies », propr. Cercle des « Armes Réunies ». Reuille, Jules, desservant.
- 27 Stebler, Mmes, prop. et s. prof. Ducommun-Roulet, Milles. Jeanneret, André, doct. médec. Fischer, Max, commis.
- 29 Dubois-Peseux, Ed., succ., pr. Lehmann, Marg., Vve. Stauffer Son & Co, fab. horlog. Atlas Watch Co.
- 31 Gøering, J., et enf., propr. Gøering, Ls Vve, fab. d'horl. Chapallaz, René, archit. Farny-Gøring, Vve, sans prof.
- 33 Crédit Foncier neuchâtelois, propr. et agence. Henrioud, Ern., gérant d'immeubles (bureau). Robert-Gonin, Chs, négoc. Gorgerat, Raoul, industriel. Fassnacht, Arth., chef sûreté.
- 35 Kummer-Haas, success., prop. Sohl-Carnal, Wm, tailleur. Vuille, Marie, ménagère. Jobin, Emile, termineur. Grosjean, Armand, instit. Graber, Bernard, margeur.
- 37 Barben, Edmond, propr. Bourquin, René, tapissier. Anderès, Adèle, s. profession. Guyot, René, voyageur. Coulon, Eva, instit. Bösiger, Pierre, Vve, journal. Fallet, Paul, pivotteur.
- 39 Guyot, Alf., propr. Eggimann, Alfred, manoeuvre. Feissly, Pierre, gér. immeubl. Erler, Edouard, horlog. Bourquin, Louis, horloger. Jobin, Emile, termineur. Gindrat, Henri, mécan. dent. Jaggi, Georg., empl. C.F.F. Gendre, Ami, horlog. Grosclaude, Ed., remonteur.

CONSERVES
de marques réputées

HUILERIE „ LA PERLE “
Robert-Perregaux-Dielf
David-Pierre-Bourquin 7 Téléph. 24.278

- 41 Mermod-Rossel, enf., propr.
(Gérant), A. Cartier.
Huguenin, Paul, ébéniste.
Charpié, Emile, voyageur.
Méroz, Arnold, fab. d'horl.
Rebetez, Vve Elisa, ménag.
Ducommun, Bertha, ménag.
Cartier, Arm., commis assur.
Glanzmann, Gottf., lithog.
Calame, Alfred, fournit.
Schwab, Alfred, manœuvre.
Kunkler, Paul Vve, ménagère.
Eberl, Ant., décalq.
- 43 Grandjean-Trezzini, Elisabeth-Henriette, propr.
(Gér.) Hainard, Mme, Paix 45.
Schmocker, Guido, musicien.
Desbiolles, Louise, horlogère.
Mosimann, Eug., garde comm.
Jeanrenaud, Mthe, Vve, commis.
Amstutz, Chs, encaisseur.
Butzberger, Fritz, empl. post.
Dessouslavy, Olivier, empl.
Charpié, Marie, ménagère.
Perret-Calame, Chs, visiteur.
Macquat, Paul, voyageur.
- 45 Trezzini, Hérit., propr.
(Gérant) Hainard, Mme.
Jeanneret, Blanche, horlogère.
Rutschmann, A., fourn. optiq.
Berney-Bolle, J., Vve, rent.
Von Arx, Otto, Vve, ménag.
Fallet, René, commis banque.
Jaggi, Adolphe, voyag.
Hainard, Ulysse, comm. police.
Sandoz, M., cordon. (atelier).
Perrenoud, John, horloger.
Grob, Walter, mécanicien.
- 47 Ducommun, Félix-Emile, propr.
et essayeur-juré.
Jaccard, Justin, mag. de cigares.
- 47a Ducommun, Félix-Emile, propr.
et essayeur-juré (atel.).
- 49 Dessoulavy, F.-L., propr.
(Gérant) A. Blanc.
Ehrensperger, Laure, ménag.
Robert, Gustave, architecte.
- 49 Von Gunten, Fréd., boît.
Grandjean, Aimé, fais. étamp.
- 51 Dessoulavy, Fréd.-Ls, propr.
et peintre décorat.
(Gérant) A. Blanc.
Dessouslavy, Wm, peintre.
Dupin, Léon, retraité.
- 51 a Dessoulavy, F.-Louis, prop.
Dessouslavy fils, atel. peint.
- 53 Faivret, Marc, prop. et émail.
Faivret, Jean-Walther, méc.
Isler, Philippe, boîtier.
- 55 Werner, Arm., pr. et photograph.
Grosvernier, Georges, boîtier.
Perrin, Alice, ouvr. fabrique.
- 57 Trezzini, Juliette-H., propriét.
(Gérant) Hainard, Mme.
Muller, Louise Vve, ménagère.
Debrot, Henri, pendants.
Boraley, Franç., empl. C. F. F.
Rochat, Jules, Vve, ménagère.
Schmid, Franz, domestique.
- 59 Trezzini, Rosilde, propriétaire.
(Gérant) Hainard, Mme.
Perrenoud, Alb., commis post.
Weber, Otto, boulanger.
Rochat, Louis, chromeur.
Chevrolet, Armand, commis.
- 60 Collège de l'Abeille, Comm., p.
Collège musical.
Jacot-Guillarmod, Edm., conc.
- 61 Chappuis, D., propr.
(Gér.) A. Jeanmonod.
Pandel, Rosa, journalière.
Amiguet, Louis, Vve.
Sirgos S. A., fabr. horlog.
Donzé, Aurèle.
Gauthier, Anna Vve, ménag.
Vuille, Alcide, laiterie.
- 63 Bozonnat, Jeanne, propr.
Amstutz, Jean, fournisseuriste.
Courvoisier-Vuthier, L., Vve.

M^{me} Ferrat-Nardin

23, Envers - Magasin au 1^{er} étage

Chemiserie et Sous-Vêtements
pour Messieurs

- 63 Dessaulles, G., négociant.
Comment, Félix, Vve.
Rothen, Louis, relieur.
- 65 Noirjean, Mmes, propr.
Kramer, Paul, horloger.
Farine, Paul, boîtier.
Portner, Louis, horloger.
Kormann, Mcel, Vve, ménag.
Delémont, Marc, horloger.
Jaccard, Edouard, remont.
Noirjean, Pl, tailleur.
Kneuss, Willy, émailleur.
- 67 WUILLEMIN, Ls, prop. et ferbl.
(Gér.), P. Feissly, Paix 39.
Constantin, Raymond, boît.
Huguenin-Hertig, Ed., sert.
Courvoisier, Gust., remont.
Zehnder, Emile, cordonnier.
Robert, Albertine, journalière.
Grosvernier, Albert, boît.
- 69 S. A. Immeuble, Paix 69.
(Gér.), Schweizer, E., L.-R. 56a.
Boucherie Bell (S. A.).
Von Buren, Anna, Vve, journ.
Graef, Alb., commissionn.
Stebler, René, guillocheur.
Delachaux, Blurette, ménagère.
Fruttiger, Jean, peintre.
Amey-Tissot, Alb., café-brass.
Boissenot, Marc, horloger.
- 70 Coopératives réunies, prop.
Coopérative, laiterie, magasin légumes.
- 71 Degoumois, J.-V., propr.
(Gér.), P. Feissly, Paix 39.
Jacot, Marcel, tapissier.
Mingard, Jules, retraité.
Tolck, Paul, régleur.
Roth, Jacob, emboît.
Meyer, Emile, Vve, ménagère.
Gerber, Martha, rep. linge.
Guillarmod, Mcel, manœuvre.
Chodat, Albert, Vve, ménag.
- 71a Degoumois, J.-V., propr.
(Gér.) P. Feissly, Paix 39.
Schneider, W., bouch. cheval.
- 72 Coopératives réunies, propr.
Pasquero, Bern., mag. chaus.
Pharmacie coopérative.
- 73 Degoumois, J.-V., propr.
(Gér.), P. Feissly, Paix 39.
Perrin, Henri, empl. C. F. F.
Durand, Emile, pendants.
Ries, Louis, horloger.
Robert, James Vve, ménagère.
Challandes, Gabriel, horloger.
Monnier, Jules, remont.
Jequier, Henri, remont.
Lehner, Lucien, empl. C. F. F.
Maire, Henri, boîtier.
Vermeille, Julia, ouv. fabr.
Huguenin, Léon, fact. retraité.
- 74 Boni, enfants de, prop.
(Gér.), P. Feissly, Paix 39.
Crivelli, Jean, architecte.
Filleux, Chs, guilloch.
Læderer, Léon, remont.
Huguenin, Paul, cafetier.
Descombes, Louisa, ménag.
Perroud, Charles, horloger.
- 75 Degoumois, J.-V., propr.
(Gér.), P. Feissly, Paix 39.
Scheidegger, Fritz Vve, mén.
Montandon, Paul, nickel.
Bohny, Jacob-Karl, Vve.
Berger, Jules Vve, ménagère.
Dellsperger, Jean, emp. C. F. F.
Zumstein, Arnold, pivoteur.
Perret, Numa, manœuvre.
Porret, Augustin, emboîteur.
Spahr, William, cadrans.
Staudenmann, Albert, voiturier.
- 76 Boni, enfants, prop.
(Gér.), P. Feissly, Paix 39.
Crivelli, Jean, entrepren., bur.
Biéri, Isidore, empl. téléph.
Rossel, Marc, Vve, ménagère.
Cuenot, Jeanne, journalière.
- 77 Comaita, Charles, prop.
(Gér.), P. Feissly, Paix 39.
Brunner, Chs, tapissier.
Châtelain, A., Mme, ménagère.
Brandt, Ed., cap. gendarme.

SPÉCIALITÉ :
HUILE DE TABLE DE CHOIX

HUILERIE „LA PERLE“
Robert Perregaux-Dielf
David-Pierre-Bourquin 7 Téléph. 24.278

- 77 Matthey, Vve Emile, ménagère.
Cattin, Ariste, horloger.
Favre, Gustave, manœuvre.
Evard, Blanche, cadrans.
Kneuss, Numa, commiss.
Cattin, Marc, remonteur.
Chalet, Ern., ach. échapp.
- 79 Comaita, Charles, prop.
(Gér.), P. Feissly, Paix 39.
Brunner, Léon Vve, ménagère.
Beldi, Alice, ouv. fabrique.
Gaberel, Lina, journalière.
Boillat-Berger, Ges, rem.
Hirschi, Samuel, Vve, mén.
Leuba, Chs Vve, ménagère.
Adam, Georges, ébauches.
Perregaux, Léa Vve, ménag.
Perret, Herbert, ressorts.
Châtelain, Arth., horloger.
Boder, Chs, boitier.
- 81 Bonjour, Ls, prop. et boucher.
(Gér.), P. Feissly, Paix 39.
Porro, Rose, ouvr. fabr.
Favre, Georges, remonteur.
Stegmann, Charles, commis.
Calame, Charles, domestique.
Vaucher, Lse-Adèle, mén.
Walter, Jean, échappements.
Brillard, Ed., mécanicien.
- 83 Romério, enf. de Jos., propr.
(Gér.), P. Feissly, Paix 39.
Jacot, Gaston, horloger.
Hirschy-Ducommun, Lse, Vve.
Grisel, Marthe, Vve, tailleuse.
Buhler, Henri, café-brass.
Rodé, Ad., pâtissier.
Pieren, Ed., empl. post.
Romério, Alfred, commerçant.
Evard, Clarisse, commis.
- 85 Romério, enfants, propr.
Brandt-Romério, Wm, adminis.
Romério, Emma Vve, ménag.
Berberat, Conrad, horloger.
Bron, Mmes, polisseuses.
Berthe, François, menuisier.
Robert, Armand, ag. assur.
Winkler, Alfr., empl. C. F. F.
Romério, Armand, technicien.
Gagnebin, Adèle, Vve, journ.
- 87 Meyer-Graber, C., prop., mén.
Dimier, G., S. A., fabr. horlog.
Fürst, Albert, horloger.
Tissot-Breguet, Alb., horlog.
Kumec, Chil., termineur.
Jacques, Louise, pos. glaces.
Delimoges, André, comptable.
Ducommun, Arnold, représent.
Ryser, L. Vve, ménagère.
Thiébaud, Jean, manœuvre.
Jeanneret, Bernard, horloger.
- 88 Lagnaz-Benz, Alfr., propr.
Tribolet, Chs, laiterie.
- 89 Ziegenbalg, Suzanne, prop.
Berthoud, Eug., lithographe.
Balmer, François, commis C. F. F.
Lambelet, Oscar, remont.
Brunner, Arthur, sertisseur.
Maistre, Joseph, comptable.
Ding, Georges, joaillier.
Pappa, Georges, commis.
Perrenoud, Willy, procuré.
Rosset, Charles, instituteur.
Delachaux, P.-Ed., remont.
Studer, Anna, prof. langues.
- 90 S. A. de l'immeuble, propr.
(Gér.) A. Jeanmonod.
Bettosini & Cie, entrepr.
Jacot, Robert, boucherie.
Rodé, Ad., pâtisserie.
- 91 Bregnard-Probst, J., pr., grav.
Grosclaude, Berth., empl. post.
Droz, Marie, ménagère.
Kramer, Edm., Art KaBé, bijout.
Huguenin, Alfr., remonteur.
- 95 S. A. Immeuble, Paix 95, propr.
Kubler, William, ferblant.
Chopard, Gs, boucher.
Panissod, Edmond, voyageur.
Burkhalter, Paul, horloger.
Schenk, Charles, mécanicien.
- 97 Portenier, Hri, propr. et poliss.
Amey, Jos., sans profession.
Bassin, William, manœuvre.
Härtel, Rudolf, commis.
Juillard, Ludia Vve, ménagère.

- 99 Picard, Edmond, Vve, propr.
Villa « Mon Rêve ».
- 101 S. A. de l'Immeuble Paix 101,
propriétaire.
Fabrique « Juvenia », Didis-
heim-Goldschmidt fils & Co.
Stuedler, Edm., pivotages.
Internationale, assortiments.
Girardin, Aline, polissages.
Jaquet, Fritz, sertissages.
Aeberhardt, Paul conc.
- 101a Ochsner, Chs, ébéniste.
- 107 Robert, Alf., prop. et f. d'horl.
Ducommun, Ls, remont.
Clavin, Nathalie, ménagère.
Sandoz, Henri, fab. d'horl.
Ferrier, Alb., fab. boîtes.
Gilgen, Walther, commis.
Singer, Léon, représentant.
- 109 S. A., Paix 109, propr.
(Gér.) P. Baillod, Neuchâtel.
Niedt, Chs, remont.
Mosimann, Marie, régleuse.
Badel, Camille, horlogère.
Chardon, Alphonse, remont.
Augsburger, Bern., cis.-grav.
Indermuhle, Ernest, commis.
Gavillet, Denis, empl. bque.
Segessmann, Herm., échapp.
Amstutz, Juliette Vve, mén.
Perret, Jules, emboît.
Pfauss, Arth., dessinateur.
- 111 Vittori, Léop., prop. et fab.
d'horl.
Vittori & Co., fab. d'horlog.
Zimmermann & Gaume, horl.
Zollinger, Chs, mécanicien.
Bischof, Jos., commis.
Vittori, André, commis.
Favre, Numa, acheveur.
Lemrich, Arthur, cadrans.
Kappeler, Alb., compt.
- 119 Steinegger, Wm, emp. C. F. F.
Leuba, Georges, dor. boîtes.
Luthy, Edm., mécanicien.
Müller, Henri, horloger.
Vaucher, Fernand, remont.
Vaucher, Germain, graveur.
Vuille, Jâmes, régleur.
Sausser, Chs Vve, imprim.
Locatelli, Mme, ménagère.
Hügli, Ed., gérant.
- 125 Baillod-Bourquin, J.-M, prop.
(Gér.), Alph. Blanc.
Dubois, Maurice, fab. horl.
Mauvais, Marcel, décalqueur.
Schaya, S., fab. d'horlogerie.
Blanc, Alphonse, notaire.
Butikofer, Paul, concierge.
- 127 Baillod-Bourquin, J.-M., prop.
(Gér.), Alph. Blanc.
Jeanneret, Pl-Félix, commerç.
Stauffer, Paul Vve, ménag.
Bourquin, Aug., termineur.
Girard, Oscar, ag. assur.
Weber, Ruth Vve, représent.
Piaget, Chs, horloger.
Dubois, Vital, guillocheur.
Méroz, Paul, commis.
- 129 S. A. Immeuble Paix 129, pr.
Eigeldinger, A. fils, fab. horl.
Brunner, Charles, tapissier.
- 133 Sté A, de l'Immeuble, propr.
(Gér.) Gér. & Content. S. A.
Alduc S. A., cadrans.
Auréole Watch Co.
Vertex Watch Co.
Jeanmaire & Jeanrenaud, nick.
Robert-Degoumois & Cie, ar-
gent et nickel.
Wuilleumier, Ges, conc.
- 135 Sté Immob. Vulcain S. A., pr.
Ditisheim & Cie, fab. Vulcain,
fab. d'horlogerie.
Flühmann, Fritz, concierge.
- 152-153-155-157, Bque Cant., prop.
Wettach, Jâmes, concierge.
- 153 Jeanneret, Ls, S. A. fab. cad.
Girard, Chs, poliss. boîtes.

Parc (Rue du)

- 1 Schönholzer-Schillt, suc., prop. (Gér.) A. Jeanmonod, Parc 23.
Flunser, Gutbert, méc. dent.
Bettosini, Etienne, cimentier.
Piguet, Paul, émail.
Moro, Suzanne, couturière.
Jeanneret, Elise, concierge.
Schneegg, Gaston, bracelets.
Gerber, Paul, mag. cigares.
Ponti, Aug., menuis.
Kirchhofer, Roger, horloger.
Huguenin, Elise, ménag.
Coopératives Réunies, laiterie
Jeanneret & Lœrtscher, dor. boît.
Cattin, André, atelier.
- 2 S. A. de l'Immeuble, prop.
Ditisheim, Henri.
Fabrique Chevron.
- 3 Monnier, Anna, prop. (Gér.) Jeanmonod, A., Parc 23.
Lini, Bertha, aiguilles.
Bäumle, Gustave, Vve, ménag.
Calame, Louis, manœuvre.
Favre, Arthur, soud. assortim.
Henzi, Roger, jardinier.
Kunz, Emma, Vve.
- 4 S. A. de l'Immeuble, prop.
Ditisheim, Henri, fab. horl.
Meyer, Emile, représentant.
Rickli, Marcel, boîtier.
- 5 Vielle-Schilt, Emma, prop. (Gér.) Jeanmonod, A., Parc 23.
Caille, J. & Huguenin, C.
Frusetta, Innoc., ten. kiosque.
Boillat, Alcide, peintr. bâtim.
Vifian, Louis, peintre.
Meyer, Auguste.
Juillerat, Jeanne, Vve.
Courvoisier, Emile, remont.
- 6 Boni-Torriani, A., propr. et représentant.
Rezzonico, Armand, manœuvr.
Glanzmann, Emile, cafés.
Torriani, Roméo, sculpteur.
Fahrer, Oscar, techn.-dentiste.
- 6 Jaquerod, Paul, ag. de police.
Meyer-Misteli, Vve, modes.
Pecchio, Charles, négociant.
Gräf & Co, fab. horl. «Mimo»
- 7 Hotz-Schilt, Elise, succ., prop. (Gér.) Jeanmonod, A., Parc 23.
Berchtold, Jean, tourneur.
Dängeli, Chs, serrurier.
Montanari, Ang., terrassier.
Charmillod, Germain, bouch.
Grieshaber, Paul, commis S. I.
Au Petit Breton, broderies.
Baillif, Gaston, boîtier.
Barben, Ed., nég. cig.
Noth, Léopold, boîtier.
Jeanneret, Albert, manœuvre.
- 8 Hoirie Gogler, prop. (Gér.) P. Feissly, Paix 39.
Girardin, Victor, linoléums.
Viviani, F., vélos.
Grabner, Perc., fab. boîtes.
Bonnet & Berger, Mmes, poliss.
Walter, Alex., m. cordonn.
Eglise des Saints des Derniers Jours.
Grampa, Anita, dess. kiosque.
Wagner, Chs, émaux.
- 9 Primeurs S. A., prop., légumes. (Gér.) P. Feissly, Paix 39.
Matthey, Georges, bijoutier.
Jamolli, Henri, négociant.
Streit, Ernest, manœuvre.
Gagnebin, Marie, ménag.
Pétremand, H., Vve, ménag.
- 9 bis. Hoirie Gogler, prop. (Gér.) P. Feissly, Paix 39.
Groupement scientifique.
Sandoz-Mathey, A., Vve.
Visoni, R., prof. musique.
Gogler, Fernand, commis.
Parel, Léon Vve, ménagère.
Study fils, fab. d'horlogerie.
Jetter, Fritz, fab. cadrans.
Pellaton, E., fonct. communal.
Bippert, A., Vve.
Cuny, Cécile, prof. musique.
- 9ter Hoirie Gogler, prop. (Gér.) P. Feissly, Paix 39.
Gogler, Chs, ameublement.

Quincaillerie - Serrures - Outillage
TOULEFER S. A.

Place de l'Hôtel-de-Ville 9

- 9ter Surdez, Fernand, secrets.
Soldini, Florindo, primeurs.
Gogler, Alph., éditeur.
A. Gogler Publicité (Société Anonyme).
Monet, Louis, méd.-dentiste.
Spahr, Léon, mécan.
Schilt-Sieber, O., restaur.
Breguet, G., concierge.
- 10 Rebmann, succés. d'Hri, propr.
Zehnder, Georges, assurances.
Grœpler, J., fotogr.
Meyer, Louis, coiffeur.
- 11 Arn, Ad., Vve, prop. et mén.
Bourquin, René, commis postal.
Matthey, Berthe Vve, ménag.
Girard, Henri, manœuvr.
Gindrat, Arnold, commis.
Schæffer, Jean, boulanger.
Schæffer, Tell, boulanger.
Scheidegger, R. Vve, ménag.
- 12 Perret-Leuba, Jules-H. et
Calame-Perret, R., propriét.
Calame-Perret, Ele, fab. cadr.
Perret, Jules, procuré.
Wolf, Jules, fab. d'horlog.
- 13 S. A. Parc 13, prop.
(Gér.) L. Spahr.
Tosetti, Lino, atelier gypserie.
Richner, Julien, commis C. F. F.
Universo N° 3, fab. d'aiguilles.
Favre, Georges, boîtier.
Jardin, Otto, horlog.
- 14 S. A. de l'Immeuble, propriét.
(Gér.), P. Feissly, Paix 39.
Ducommun, Mlle, école privée.
Guyot, Fanny, ouv. fabrique.
Cassina, Louis, peintre.
Frey, Jean Vve, s. prof.
Walter, Jules-Aug., remont.
Racine, Cécile, corsetière.
- 15 S. A. de l'Immeuble, prop.
(Gér.) L. Spahr.
Surdez, Paul, secrets.
Juillard, Ernest, garç. laborat.
- 15 Grandjean, Emma, ménagère.
Gigon, Marie, ouv. aiguill.
Franz, Arthur, cuisinier.
Donzé, Marie, horlogère.
Riva, Alex., menuisier.
Universo, No. 3, fabr. aig.
- 16 Bourquin-Rosselet, Hoirie, pr.
(Gér.), Ern. Henrioud, Paix 33.
Perret, Maria, journalière.
Carnal, Hyp., rhabilleur.
Riesen, Rosa, repass. en linge.
Merzario, Elvina, horlogère.
Riesen, Hans, ébén.
Grisel, Emma, ménagère,
Cattin, Eugénie, régl.
- 17 Schönholzer-Schilt, succ., prop.
(Gér.) A. Jeanmonod.
Steiner, Samuel, ress.
Schwechler, Jeanne, coiffeuse.
Reinin, Aaron, représentant.
Triponez, A. Vve.
Montandon, Mina, négociante.
Piaget, Chs, secrets.
Weiss, Willy, mécanicien.
Zurbuchen, Ele, fond.
- 18 Fehrenbach-Schlotthauber, Vve,
propr.
Arm, Aug., tapissier.
Messmer, Elvina, rentière.
Schneider, André, commis.
Schenk, Marianne, ménag.
Dubois, Gabr., dame récept.
Schmidt-Gaille, H., relieur-dor.
- 19 Schönholzer-Schilt, success. pr.
(Gér.) A. Jeanmonod.
Imhoff, Elisa, ménag.
Zehr, Ernest, fab. secrets.
Calame, Arnold, empl. C. F. F.
- 20 Jobin, Emile et Louis, prop.
Oudot, Emile, peintre.
Chautems, Chs, remonteur.
Richli, Emile, menuisier.
- 21 Hotz-Schild, success., propr.
(Gér.) A. Jeanmonod, Parc 23.
Perret, Paul, Vve.

- 21 Stalder, Arn., pendants.
Mast, Charlotte, ménagère.
Ducommun, J.-E., pos. glac.
- 22 Dubois-Rozat Hoirie, propr.
Dubois, Elise et Fanny, régl.
Guyot, Jules, pendants.
Perret, Elisa, institutrice.
Matthey-Jacot, Aug. Vve, mén.
Matthez, Georges, fournir.
Antenen, Elise, repass. ling.
- 23 Hotz-Schild, success., propr.
Jeanmonod, A., gérant d'imm.
Sobol, Azril, horlog.
Lehmann, Ant., émailleur.
Grobéty, Ls-Eug., boîtier.
- 24 S. A. de l'Immeuble, propr.
(Gér.) E. Røemer, Ld-Rob. 49.
Dubois, W.-A. régleur.
Braunschweig, Lucien, industr.
Grumbach, René, fab. d'horl.
Grumbach & Cie, horl. et T. S. F.
- 25 S. A. de l'Immeuble, propr.
(Gérant), A. Fontana.
Solvil, P. Ditisheim, fab. horl.
Juillard & Cie, Cortéb. Watch Co.
Bourquin, Jean, Dr. oculiste.
Dasen, Albert, conc.
Dubois-Amez-Droz, L. Vve.
Moser, Mlle, massages.
- 26 Mathey, Chs-Alb., propr.
(Gér.) E. Røemer, Ld-Rob. 49.
Zehr, Eugène, boulanger.
Vuille, Ad., horloger.
Mathey, Chs, m. boîtier.
Emery, René, négociant.
- 27 S. A. Immeuble, propriétaire.
(Gérant), A. Jeanmonod.
Waibel, Hermann, m. d'hôtel.
Graber, Walth, masseur.
Schönholzer, Ph., méd-chirurg.
Junod, Aug., doct.-méd.
- 28 Mathey, Chs-Alb., propr.
(Gér.) Røemer, E., Ld-Rob. 49.
Henké, Jean, m. tailleur.
Richard-Debrot, R. Vve, bij.
- 28 Roemer, Emile, ag. assurances.
Rohr, Emile, Vve, ménag.
Leinert, J. & L., fourrures.
- 29 Mairoto, Alphonse, prop.
Schweizer & Schœpf, gain.-rel.
Massé, Marcel, m. coiffeur.
Junod, Georges, remonteur.
Lamarche, Arthur, fab. cercles.
Wermeille, Alfred, boîtier.
- 30 Chabloz-Vuillomenet, B., prop.
et ménagère.
Brandt, Emile, horloger.
Brandt, Emile, fils, caissier.
Cléménçon, Mme, ménagère.
- 31 Cornu-Monnier, Ls-F., prop.
Wille-Notz, épicerie.
Douillot, Gast., techn.-dent.
DeLimoges, Chs-A., assurances.
Cornu, Ami, fabr. anneaux.
- 31bis Montandon-Siméon, P. Vve,
propr. et rentier.
Frossard, Ad. Vve.
Meunier, Marcel, confiseur.
Jeannin, Jules, coiffeur.
Plüss, Arthur, techn. dent.
Wuthier, Georges, compt.
Delay, Charles, concierge.
Courvoisier, Paul, voyageur.
- 32 Wuillemin, Vve Ad., prop.
et ménagère.
Perret, Ed., employé.
Jeanrichard, Fçois, empl. C. F. F.
- 33 Schneeberger, Elsa, propr.
(Gér.) Jacot-Guillarmod, R.
Braichotte, Jos., doreur.
Jeanmaire, Vve Mariette.
Vaucher, André, manœuvre.
Zurcher, Emile, portefaix.
Ryter, Emile, émaux.
- 35 Jeanneret-Struwer, Lina-E., pr.
(Gér.) Humbert, M., N.-Droz 91.
Mazzola, Marg., ébauches.
Beuret, Alcide, md primeurs.
Bernard, Emile, boîtier.
Riegert, Mmes.
Rabus, Fritz, retraité.

TOULEFER S. A. Place de l'Hôtel-de-Ville 9
TOUT POUR LE MÉNAGE

- 37 Tourte, Fçois, propr. et café.
Mielle, Augustine, repass.
Decarro, Félix, Vve, grav.
- 39 Sandoz, Berthe & Martha, pr.
(Gér.) Henrioud, Ern.
Ludy & Cie,ourn. optique.
Burkhard, Willy, mag. tabacs.
Breitmeyer-Rieckel, J., Vve.
Heyraud, César, remonteur.
Perrenoud, Vve de César.
Pavid, Alphonse, doreur.
- 41 Hochreutiner & Robert, S. A.,
propr. et fondeurs.
Voutat, Fleury, fondeur.
Robert-Tissot & Fils, imprim.
Brandt, Emile & fils, bij.-pol.
- 42 Société anonyme, prop.
(Gér.) A. Jeanmonod.
Gygi, Emile, emboît.
Datyner, Bernard, termineur.
Robert, Albert, remonteur.
Girard, Benjamin, commis.
Schütz-Matthey, Ed, carton.
Stauffer, Ad., dor. et ver. mont.
Grimm, Edg., commis.
Bangarter, Wm, commis.
Von Almen, Alf., md taill.
- 43 Reinert, Robert, prop. et fabr.
gramophones.
Debrot, Paul, Vve, fab. horl.
Weick, Alb., guillocheur.
- 45 Delévaux, Nest., prop. et f. d'h.
Delévaux, Marcel, commis.
Stehlin, Albert, mécanicien.
Pollen, René, garde comm.
- 46 Coulet, Chs-Lis, propr., cafet..
Spætig, Fritz, Vve.
Rauss, Edm., mécan.
Clerc, Paul, commissionnaire.
- 47 Muller, Fritz-Albert, prop.
(Gér.) A. Jeanmonod.
Sada, Marcel, représentant.
Marchand, E., Vve, ménag.
Hämmerly, A., fabr. horlog.
Electro-Fer.
Choux, Bluette et Jeanne.
Vuillet, Edm.-Wm, commis post.
- 48 Martin, Fr., Vve, pr., s. prof.
Robert, Jules, m. tapissier.
Conzelmann, Paul, horloger.
Didisheim-Beyersdorf, L., fab.
d'horlogerie.
- 48a Martin, Fréd., Vve, propr.
Robert, Jules, tapissier-décor.
- 50 Leuba, Gges, propr. et empl.
banque.
Bourquin, Marcel, herboriste.
Weber, Alb., négociant.
Pauli, Arth., repr. Langendorf.
Jeanmaire, Willy, mécanic.
- 51 Martin, Fréd., Vve, propr.
Pharmacies Réunies S. A.
Guenat, Alfr., verres montres.
Wuilleumier, Gges, décollet.
- 51a Martin, Fréd, Vve, propr.
Mischler, Jean, ferblantier.
- 52 Leuba, Georges, propr.
Furlenmeier, John, emp. drog.
Collard, Jean, électricité.
Steiner, Albert, commis.
- 54 Société de Consommation, pr.
(Gér.) Paul Jaquet.
Jaquet, Paul, direct. Sté. Cons.
Consommation.
Scherler, E., chauffeur.
Vogel-Jacot, James, régleur.
Harder, Cécile, institutrice.
Reymond, Maurice, compt.
Schwab-Monnier, A., négoc,
- 54a Société de Consommation, pr.
Magasin de chaussures.
- 58 Challandes, Maurice, mont. de
boites et prop.
- 60 Richardet, Hri-Arth., succ., pr.
Richardet, Louise, ménagère.
Daniel, Alf., poêl.-fum.
Montandon, A., polisseur.
Rochat, Ls, atel. chromage.
- 62 Vuille, Paul-Alb., prop.
(Gér.), P. Feissly, Paix 39.
Montandon, Jules, empl. C.F.F.

Camionnages E. SCHWAB Téléph. 21.595
21, Chapelle, 21

- 62 Lesquereux, Mcel, voyageur.
Härtel, Willy, commis.
Theurillat, Ali, horloger.
- 63 Synagogue, Comm. israél., prop.
Chautems, Paul, concierge.
- 64 Vuille. Paul-Alb., prop. et rent.
(Gér.), P. Feissly, Paix 39.
Krebs, Fanny, tabacs-cigares.
Spescha, Jacques, pâtissier.
Taillard, René, fabr. horlog.
Giauque, Emile, graveur.
- 65 S. A. « Le Progrès », prop.
(Gér.) Gér. & Content. S. A.
Schwab, Gérald, bijouterie.
Albrecht, O. Vve, caiss. emb.
Schær, Marthe, s. profession.
Junod, Francis fils, vélos.
Junod, Francis, horloger.
- 66 Chatillon-Graziano, H.-A. v^{ve}, pr.
et s. profession.
Pellaton, Jean, épicerie.
Steiner, Paul, libraire.
Châtillon, Hri, nég. horl.
Frei, Mathilde, ouv. radium.
Moser, B., poliss. boît. (atel.)
- 67 S. A. Immeuble, propr.
(Gér.) Gér. & Content. S. A.
Beretta, Ls Vve, desserv.
Pauli, Lina, Vve, horlogère.
Held, Emma, tailleuse.
Gaiffe, Roger, couvreur.
Girardier, Mcel, gde-forestier.
Lehmann, Léon, menuisier.
Ansermet, Jules, Vve, menus.
Bühler, Juliette, poliss. boîtes.
- 68 Chatillon-Graziano, H.-A., Vve,
propr.
(Gér.), P. Feissly, Paix 39.
Humbert, René, mécanicien.
Grob, Walter, mécanicien.
Perrenoud, Chs, horloger.
Jeanneret, Ad., manœuvre.
Feissly, Antoinette, commis.
Barbezat, Fritz, petite mécan.
- 69 S. A. Immeuble, prop.
(Gér.) Gér. & Content. S. A.
- 69 Aeschlimann, Vve, épicerie.
Sté Suisse des Commerçants.
Biedermann, Hermann, horlog.
Marthaler, Armand, fondeur.
Maistre, Armand, remonteur.
Sutter, Henri, Vve, ménag.
Portenier, Arn., cuvet.
- 70 Nuding, Marg., propr.
(Gér.), A. Jeanmonod.
Hurni, Clémence, horlogère.
Liengme, Marcel, remonteur.
Scheidegger, Roland, chauff.
Wiget, Fridolin, Vve.
Schmoll, Constant, emp. fabr.
Portenier, Louis, boulanger.
Adam, John, remont.
Nicolet, Chs, boîtier.
Zugg, Emile, boîtier.
- 71 La Centrale, S. A., propriét.
(Gérant), A. Crivelli.
Amez-Droz, Pauline, poliss.
Robert frères, droguerie.
Corbellari, F. & Co., peintres.
Matthey, Mathilde, tailleuse.
Bilat, Marcel, horloger.
Grandjean, Gges, comptable.
Salvadé, Henri, manœuvre.
Schneider, Herm., boucher.
Hirt, Lucie, Vve, ménagère.
- 72 Chatillon-Graziano, H.-A., Vve,
propr.
(Gér.), P. Feissly, Paix 39.
Schneider, Armand, manœuv.
Droz, Alb., Vve, s. prof.
Moser, Alb., horloger.
Leuenberger, Angèle, ménag.
Ansermet, A & Cie, poliss. de
boîtes.
- 73 Coopérative Immobilière, prop.
Maison du peuple.
Egger, Otto-Alb., gérant.
Grande salle communale.
Cercle ouvrier.
F. O. M. H.
Union ouvrière.
- 74 Chatillon-Graziano, H.-A., v^{ve}, p.
(Gérant), P. Feissly, Paix 39.
Bossoni & Brochella, peintres.

COUPELLERIE - BROSSERIE - CORDERIE
TOULEFER S. A. - Place de l'Hôtel-de-Ville 9

- 74 Heger, Alex., Vve, commerç.
Jeanbourquin, Marcel, commis.
Girard, Pierre, horloger.
Leuba, Jean, épicièr.
Schaller, Suzanne, polisseuse.
Jeannet, Chs, achev.-échapp.
Blaser, Ulrich, horloger.
- 75 Coopérat. Immob., propriét.
(Gér.), P. Feissly, Paix 39.
Grütter, Kilian, emboîteur.
Bilat, Paul, horloger.
Dähler, Mcel, empl. téléph.
Gacon, Emile, dégrossisseur.
Zemp, Paul, Vve, ménag.
Imobersteg, Henri, boîtier.
Vuilleumier, Jules, boîtier.
Kohler, Alfr., instituteur.
Fischer, Jeanne, ménag.
- 76 Sauser, Hoirie, prop.
Maire, E., cigares.
Sauser, Charles, Vve, imprim.
Sauser, Ernest, Vve, ménag.
Sauser, Mlles, s. profess.
Robert, Léopold, commiss.
Scheidegger, Fritz, mécan.
- 77 S. A. Immeuble, Parc 77, pr.
(Gér.) E. Schweizer, L.-Rob. 56.
Sommer, Willy, menuisier.
Zwahlen, Henri, cordonnier.
Berberat, Paul, boîtier.
Hofstetter, Maur., empl. C. F. F.
Ottone-Isely, G., ess.-juré.
Maire, Georges, horl.-rhabill.
Boillot, Ed., horloger.
Jeanrenaud, Emma, Vve, mén.
Comola, Marie, ménag.
Weill, Samuel, voyageur.
- 78 Blum, Jules, Vve, propriétaire.
Perrenoud, Marie, poliss.
Baume, Henri, représentant.
Ramseyer, Adr., atel. bijout.
Goetschmann, Marie, ménag.
Huguenin, Louise, pol. boît. or.
Cattin, Fernand, manœuvr.
Colomb, Marie, poliss.
Bettosini, Hermine, ouv. fabr.
- 78bis Valsesia, Natale, propr. et
m. cordonnier.
- 78bis (Gér.), Jeanmonod, A., Paix 23.
Lovis, Emile, Vve.
Aellen, Alphonse, mécanicien.
Modoux, Robert, empl. C. F. F.
- 79 Perret, Sophie, Vve, propr.
(Gér.) R. Bolliger, Fr.-Cour. 9.
Rosselet, A., repr. Nationale.
Faivre, Paul, boîtier.
Graizely, Marie Vve, ménag.
Schneider, Charles, commis.
Bœsch, Gust., remonteur.
Juillerat, Louise Vve, ménag.
Perret, Sophie, Vve, ménag.
Wanner, Jacob, tailleur.
Roth, Walther, bijoutier.
- 80 Comaita, Charles, prop.
(Gér.), P. Feissly, Paix 39.
Marchand, Roger, mécanicien.
Walter, Emile, tonnelier.
Kæser, Alice, ouv. cadrans.
Feuvrier, Ulysse, camionneur.
Ducommun, Léon, fact. retr.
Willen, Georges, aiguill. C. F. F.
Berthoud, Marie, caiss. mag.
Matthey, Marcel, ressorts.
Balderer, Arnold, compt.
Bachmann, H., fab. ressorts.
- 81 S. A. de l'Ouest, propr.
(Gér.), P. Feissly, Paix 39.
Richard, André, horloger.
Challandes, Gaston, horloger.
Besati, Ang., m. gyps. peintre.
Besati, Mme, Modes.
Châtelain, Edm., typographe.
Parietti, Miro, m. peintre.
Muller, Antoine, cond. travaux.
Comte, Fernand, horloger.
Bourquin, E., horloger.
Reymondaz, Chs, horloger.
- 82 Comaita, Charles, propr.
(Gér.), P. Feissly, Paix 39.
Jaggi, Jacob, Vve, ménag.
Bossoni & Brochella, gyp. (atel.).
Chédel, Vve de Fritz, ménag.
Hellmann, Ernest, ressorts.
Loosli, Ketsika, ménagère.
Geissbuhler, Alph., électric.
Gunther, Ern., manœuvr.

- 82 Cerutti, Guido, menuisier.
Rothen, Ulrich, peintre.
- 83 Richard, Léon, propr. et café.
Overney, Jean-P., boulanger.
Chapatte, Mme, vendeuse.
Prétôt, Paul, soudeur.
Burkhalter, Ls, emboît.
Cattin, Paul, cordonnier.
- 84 Comaita, Charles, propr.
(Gér.), P. Feissly, Paix 39.
Mérat, Gaston, pos. cadrans.
Benoît-Marchand, Chs, ébén.
Berchier, Marg., commis.
Hehlen, Ern., polis. de vis.
Von Arx, Ernest, fact. postal.
Guermann, Marie, Vve, mén.
Guyot, Mme, journalière.
Reffo, Jean, peintre-gyps.
Dünki, Jacob, menuis.
- 85 Wuilleumier, Chs, Vve, prop.
et ménagère.
Cattin, Chs, épicerie-laiterie.
Jeanmaire, Henri, mécanicien.
Brandt-Gerber, Rosa, ménag.
Kubler, René, horloger.
Bravand, Emile, horloger.
Vuille, Arnold, enfants.
Jeanneret Vve, ménagère.
- 86 Manera, André, propr. et cord.
(Gér.), P. Feissly, Paix 39.
Pohl, Wilhem, couvreur.
Tuscher, Alex., couv.
Aubry, Ed., boîtier.
Bouverat, Marc, fournisseuriste.
Vuillemin, Bertha, ménagère.
Jeanrenaud, Emma, ménag.
Baumgartner, Marcel, vend.
Schmidt, H., agent de police.
Farlochetti, P., pos. vit. (atel.).
- 87 Christen, Emile, propriétaire
et posage de glaces.
Magnin, Gaston, emboît.
Richard, Paul, remont.
Stockburger, Emile, rem.
Juillerat, Violette, prof. piano.
Ulrich, Henri, bijoutier.
- 88 Droz-Ott, Marie, prop.
(Gér.) Jeanmonod, A.
- 88 Charmillod, Germ., boucherie.
Sandoz, Léon, horloger.
Bregnard, René, remont.
Droz, Marcel, ferblantier.
Chodat, Albert, remonteur.
Perrenoud, Henri, boîtier.
Burkhalter, Raoul, pos. cadr.
Berchten, Alcide, techn.
Affolter, Fritz, Vve, cafetier.
Stämpfli, Henri, remonteur.
- 88a Droz-Ott, Marie, prop.
(Gér.) Jeanmonod A.
Société de consommation.
Cattin, Paul, cordonnier.
- 89 Ferner, Ern., prop. et nickel.
Ferner, R & G., chromage.
Imer, Fernand, cadrans.
Jeanmaire, Vve de Oscar.
Diacon, Robert, horloger.
Muller-Ferrat, A., commerc.
Moser, Chs, horloger.
Frauchiger, Armand, voyageur.
Farine, Georges, horloger.
- 90 Bettossini, Michel, prop.
(Gér.), P. Feissly, Paix 39.
Cerutti, Jean, menuis. (atelier).
Del Boca, Vinc., taill. pierr.
Tschanz, Fritz, remont.
Leibundgut, Eugénie, o. aiguil.
Schlaepfer, Jean, mécan.
Guggenheim, Appoline, lingerie
Schneider, Otto, manœuvre.
Maurer, Louis, ressorts.
- 91 S. A. de l'Immeuble, propr.
(Gér.), Bühler-Pécaut.
Droz, Alfred, Vve, ménagère.
Oppliger, Elise, m. de pension.
Vuillemin, Ed., voyag. en vins.
Balestrieri, Rom., tailleur.
Vuille, Ali, graveur.
Dæpp, Jean Vve, couturière.
Beyeler, Joël, commis.
Gerber, Jacob, concierge.
- 92 Bettossini, Michel, pr. et entrep.
(Gér.), P. Feissly, Paix 39.
Hirschy, Louis, Mme, ménag.
Perrin, Marg., ouv. fabrique.
Rueff, Emile, Vve, ménagère.

SKIS - LUGES - PATINS
TOULEFER S. A. - Place de l'Hôtel-de-Ville 9

- 92 Maus, Simon, remonteur.
Monnier, Gaston, m. tapissier.
Dubois, Charles, horloger.
Feger, Ernest, mécanicien.
Froidevaux, R., Vve, ménag.
Boder, Augusta, sertisseuse.
Stegmann, Arthur, grav.
Blum, Achille Vve, ménag.
- 94 Société Immobilière, propr.
(Gérant), Chs Graziano.
Sartori, Jacques, tailleur.
Graf, Elise, Vve, journal.
Ducommun & fils, huilerie.
Calame, Gust., bijoutier.
Vuitel, Ang., institut.
Monnier, Jules, horloger.
Grimm, R., empl. téléph.
Sennhauser, H., empl. C. F. F.
Mathez, R., pos. glaces.
Dubois & Misteli, Mmes, pol.
- 96 Miserez-Kreuz, Léon, propriét.
et commis.
Miserez-Jobin, Marie Vve.
Rossetti-Bourquin, R., épicerie.
- 96a Miserez, Léon, propr.
Ansermet, Jules, Vve menuis.
Farlochetti, Pierre, ver. à vitr.
Jeanbourquin, Ed., horloger.
- 98 Graziano, Chs, propr., voyag.
Graziano, Ernestine, institut.
Marcionelli, Jos., verr. montr.
Glauser, Jeanne, tricotages.
Grossen, Edm., empl. C. F. F.
Cattin, Edmond, remonteur.
Gigandet, Aug., empl. C. F. F.
Balderer, Pierre, commis.
L'Eplattenier, Ed., joaill.
- 98a Graziano, Chs, propr.
Graziano & Cie, droguerie.
Gygi, Gges, combustibles.
- 99 Riva, Alfred, propr.
(Gérant) Jeanmonod, A.
Morf., Edm., chauffeur.
Rothen, Marthe, commis.
Cosandier, Ed., graveur.
Perret, Julia, ménagère.
Brusa, Félix, mécanicien.
Monnin, Fern., boitier.
- 99 Trautweiler, Fritz, ferblantier.
Robert, Paul, typographe.
Houriet, Henri, remonteur.
Anex, Gabriel, commis C. F. F.
- 100 Brusa, hoirie, propr.
(Gér.), P. Feissly, Paix 39.
Gindrat, Rosa, Mme, ménag.
Paratte, Cécile, Vve, ménag.
Scheidegger, Bthe, ouv. fabr.
Egé, Charles, grav.
Matile-Egé, Henri, rem.
Isely, Bertha, Vve, ménagère.
Geiser, Mina, ménagère.
Langel, Roland, remonteur.
Reymond, Alice et Marg., ouv.
Schorer, Fritz, contr. C. F. F.
- 101 Riva, Alfr., propr. et entrepr.
(Gér.) Jeanmonod A.
Vaucher, Maurice, Vve.
Tièche, Olgard, photogr.
Peter, Otto, auto-garage.
Imhof, Henri, fab. cadrans.
Robert, René, laitier.
Domon Jules, graveur.
Ochsner, Charles, ébéniste.
- 102 Brusa, hoirie, propr.
(Gér.) P. Feissly, Paix 39.
Leibundgut, Jules, mécan.
Kenel, Adrien, remonteur.
Brusa, Gaston, commis.
Rudolf, Arn., commis.
Jeanrenaud, Edm., élect.
Schwaar, Numa, horloger.
Reutter, Fritz, emp. Us. dégr.
Cattin, Albert, boitier.
Favre, Armand, remont.
Rossel, Paul-A., remont.
Jeanguenin, Aug., boît.
- 103-105 Coopératives réunies, pr.
Imprimerie Coopérative.
Bureaux de la Sentinelle.
Pedos S. A., horlog.
Ollendorf Watch Co.
- 104 Brusa, hoirie, propr.
(Gér.), P. Feissly, Paix 39.
Monnier, Julia, téléphoniste.
Gigon, Alb., épicier.
Lachat, Marie, ménagère.

- 104 Cattin, Gaston, horloger.
Dubois, Marcel, droguiste.
Gygi, Gges, combustibles.
Vischer, Adèle, Vve, ménag.
Robert, John, remonteur.
Huguenin, Willy, horloger.
Vuilleumier, Jules, horloger.
- 106 Cornu & Cie, propr. et fab.
pendants anneaux.
Cornu-Lambert, Louis, fils,
fab. pendants.
Schwob, René, fab. d'horlog.
Junker, Fritz, commis.
Schenck, Ed., ouv. Us. Reç.
Jolidon, Ern., concierge.
- 107 S. A. de l'Immeuble, propr.
(Gér.), Giovannoni, A.
Hermann & Co., fab. horlog.
Fabrique Suisse de balanciers
Nicolet, Marc, fab. d'horl.
Veuve, César, fabr. horlog.
Ducommun, Ida, Vve, journ.
Tissot, Ed., président chamb
d'horlog.
- 107bis S. A. de l'Immeuble, prop.
(Gér.), Giovannoni, A.
Mojon, Constant, pivotages.
- 108 Cornu & Co, propr.
Imhof, Henri, fab. cadrans.
- 110 Soc. anon. de l'Immeuble, pr.
(Gér.), Giovannoni, A.
Lehmann, Otto, concierge.
Gindrat-Ritter, J., banquier.
Eberhard, Gges, fab. horl.
Beaud, Ed., Vve, fab. étamp.
Blum, Jenny, Vve.
Schwob, Paul, fab. horlog.
Courvoisier, Emile, représ.
Goetschel, Marc, fabr. horlo-
gerie (ménage).
Aubry-Gostely, A., fab. horl.
- 111 S. A. Immeuble Parc 111,
Serre 108/110, propr.
Guttman, Jean, garage aut.
et atelier mécanique.
- 112 Clivio, Henri, prop. et entrep.
Voumard, Emma, tailleuse.
Frei, Paul, manœuvre.
- 112 Visoni, Gabriel, prof. musiq.
Blum, Léon, verres montres.
Graber, Emile, sertiss.
Spira, Nathan, ministre.
Ditesheim, Edm., fab. horlog.
Muller, Ls,ourn. horlog.
- 114 Clivio, Hri, prop.
Bourquin, R., horloger.
Vuilleumier-Zumkehr, D., rem.
Matthey, Albert, horloger.
Juillard, Ch., industriel.
Mæder-Reymond, Fr., chef fab.
Ditesheim, Léopold, fab. horl.
- 115 Entrep. Von Bergen, camionn.
- 116 Th. & M. Rubeli, prop.
Rubeli, M. & Co., fab. horl.
Ries, G., fab. horl. (atelier).
Bloch, Maur., verres mont.
Jeandupeux, Mme, négociante.
Hermann, Paul, fab. d'horl.
Nordmann & Co, fab. horl.
Rubeli, Th., fab. horlogerie.
Stehlé, P., journalier.
- 117-119 Movado Immobilière, S. A.,
propriét.
Fab. d'horlog. Movado.
Gigon, Alc., journalier.
- 118 Rubattel-Weyermann, S. A.,
propr. et bijoutiers.
Bützer, Henri, Vve, étamp.
- 120 Immeuble Villa, S. A., propr.
(Gér.), A. Blanc.
Vaucher, Elisabeth, verr. mont.
Schild-Wyss, Otto, fab. horl.
Montandon, André, dir. fabr.
- 122 Voumard, Pl, boîtier et prop.
Romang, Auguste, préfet.
Benrus Watch Co.
Matthey, Olivier, Vve, mén.
Goetschel, Marc, fabr. d'horl.
(bureaux).
- 128 S. A. de l'Immeuble, propr.
(Gér.) Blanc, A., L.-Rob. 66.
Benoit frères, fab. d'horl.
Uhlmann, A., dorages (atel).
Schwar, N. & fils, pivotages.
Schwarz-Etienne, P. & Cie,
fabr. horlog.

Quincaillerie - Serrures - Outillage
TOULEFER S. A.

Place de l'Hôtel-de-Ville 9

- 129 Wilckes, Marie, prop. et rent.
- 130 S. A. de l'Immeuble, propr.
(Gér.) Blanc, A., L.-Rob. 66.
Mathey-Prévost, Ed., Vve.
Taillard-Ravelli, Mme, horl.
Engdahl, N.-P., remont.
Girardin, Marc., fonct. post.
Grädel, Ad., gainier.
Arnould, Alph., fab. cadrans.
Schwarz, Gast., fab. horlog.
Allenbach, Gges, nickeleur.
- 132 Jacot-Paratte, A., prop. et déc.
Ries, Gaston, fab. d'horl.
Gentil, Pierre, commis.
Chopard, Gustave, horloger.
Besançon, Olga, ménagère.
Magnin, Frédéric, graveur.
Paratte, Arth., remonteur.
Henrioud, Ernest, gérant.
Valloton, Clara, commis.
Heger, Ida, Vve, ménag.
Panissod, Edmond, commerç.
- 134 S. A. Séréna, propr.
(Gér.) A. Jeanmonod.
Robert, Gustave, manœuvre.
Nöthiger, Henri, commis.
Rollat, Marcel, horloger.
Ulrich, Albert, commis.
Robert, Paul, manœuvre.
Ulrich, Otto Vve, ménagère.
Beausire, Chs, empl. C. F. F.
Harder, Emile, voyageur.
Juillerat, René, tech.-horlog.
- 136 S. A. Le Rivalet, propriét.
(Gér.) A. Jeanmonod.
Huguenin, Henri, nickeleur.
Pfeiffer, Henri, mécanicien.
Wachsler, Ilse, gde malade.
Bujard, Louis, empl. C. F. F.
Wetterwald, Léopold, retr.
Ruedin, Georges, remonteur.
Boichat, Eugène, Vve.
Matthey, Gaston, commis.
Pfister, Math., ménagère.
Urlau, Charles, commis.
- 137 Schild & Cie, S. A., propr. et
fab. d'horlogerie.
Porte-Echappem. Univ. S. A.
- 137 Ambühl, H., commissionn.
Graber, Alfred, concierge.
- 138 S. A. Le Rivalet, propr.
(Gér.) A. Jeanmonod.
Fallet, Roger, manœuvre.
Berger, Ed., voyageur.
Joris, André, empl. laborat.
Monnier, Albert, remonteur.
Heger, Gges, remonteur.
Rahm, Hermann, ébauches.
Maire, André, commis.
Müller-Aubry, Rob., représ.
Steiner, Jacques, parqueteur.
Vuillemin, Emmanuel, ouvr.
Lehmann, Eug., commis.
Bachmann, Charles, horlog.
Feller, Arnold, mécanicien.
139. S. A. Grands Garage. propr.
(Gér.) P. Feissly, Paix 39.
Sträuli, Albert, auto-garage.
- 141 Aeschlimann, Jean fils, drogue-
rie, denrées colon. en gros.
Fankhauser, Werner, chauff.
- 145 S. A. de l'immeuble, prop.
(Gér.) A. Jeanmonod.
Guder, Paul, s. profession.
Pellaton, Samuel, outilleur.
Faivre, Albert, man. C. F. F.
Matile, Maurice, représent.
Rolli, Gges, empl. gare.
Javet, Samuel, nickeleur.
Jeanneret, Chs, fabr. cadrans.
Debely, Jules, gde-police.
Graf, Emile, commis.
- 147 S. A. de l'Immeuble, propr.
(Gér.) A. Jeanmonod.
Bützer, Marie, Vve, mécan.
Faigaux, Chs, technicien.
Perrin, Olga, commis.
Pingeon, Henri, assortiments.
Nydegger, Godef., comm. post.
Gallay, André, lithographe.
Jung-Leu, Chs, commerç.
Haldemann, Ed., boulanger.
Landry, Arth., remonteur.
Michel, Jean, mécanicien.
Perret, André, horloger.

- 148 S. A. Le Paon, propr.
Levaillant & Cie, Fabr. horl.
Novelti.
Breitenstein, E., sertisseur.
- 149 S. A. de l'immeuble, propr.
(Gér.) A. Jeanmonod.
Fürter, Chs, comptable.
Brandt, Maurice, typographe.
Perret, Henri, remonteur.
Geiser, Ami, représentant.
Pfister, Fréd., meubles.
Reguin, André, bijoutier.
Aubry, Norbert, remonteur.
Perdrizat, Marcel, modes.
Benoît, Anna, aiguilles.
Zimmerli, Otto, commis.
- 150 S. A. Record D. Watch C., pr.
Hélio Courvoisier, arts graph.
Meylan & Cie, nickelag.
Marchand, Marcel, gainier.
Freund, A., concierge.
Vogt, W.-E., fab. aig.
Augsburger, Bern., gr. acier.
Gindraux & Cie, f. boîtes or.

- 151 S. A. Immeuble, Parc 151, pr.
(Gér.) A. Jeanmonod.
Buffat, Henry, fabr. horlog.
Ditesheim, Isid., fab. d'horl.
Ditesheim, Achille, f. d'horl.
Hirsch, Jacques, fab. d'horl.
Imhof, Gustave, facteur.

Passage du Centre

- 3 Botteron, Jul.-E., prop. et bouch.
Graber, E., négociant.
- 4 Stocker-Monnier, Hriette, prop.
Monnier-Billon, Vve E., pharm.
Nicolet, Ed., boîtier.
Urech, Marie, Vve, ménag.
Pharmacie Chs Stocker-Monnier.
- 5 Boucherie Centrale S. A., prop.
Bianchi, magasin alimentaire.
Jacot, A., laiterie.

Passage de Gibraltar

- 2 Richard, Zweifel & Ochsner, pr.
Ambühl, Alex., entr. de menusis.
- 2a Richard-Luthi, Vve, Zweifel,
Jean et Ochsner, Jacob, prop.
(Gér.), R. Bolliger, F.-Courv. 9.
Ambühl, Alex., m. menuisier.
Monin, Gges, secrets.
Burki, Elisa, ménag.
Aebischer, Alice, dess. kiosq.
Grisel, Louise, pos. radium.
- 2b Richard-Luthi, Vve, Zweifel,
et Ochsner-Glocker, propr.
(Gér.), R. Bolliger, F.-Courv. 9.
Jaggi, Pierre, Vve.
Huguenin, G. Vve, ménag.
Zweifel, Jean Vve, s. profess.
Ducommun-Bourquin, Mme,
ménagère.
Grossen, Berthold, greffier.
Clerc, Alice, institutrice.
Huguenin, Albert, commis.
Berberat, Paul, boîtier.

Pestalozzi (Rue)

près du Collège de la Charrière.

- 2 Cavalleri, hoirie, propr.
Gentil, Alph., tapissier.
Robert-Tissot, Emma, Vve, nick.
Weber, Fritz, typographe.
Siegenthaler, Arth. Vve, émail.
Stäger, Ed., facteur.
Gentil, Jules, remonteur.
Luthy, Armand, boît.
Perrenoud, Emma, s. prof.
- 4 Collège de la Charrière, Com-
mune, propr.
Robert, Georges, concierge.

Phil.-Henri Matthey (Rue)

- 2 Furer, Paul, propr.
Brandt, Paul, commissionnaire.
Oudart, Ed., mécanic.
Meyer, Christian, manœuvre.
Brandt, Marcel, horloger.

TOULEFER S. A. Place de l'Hôtel-de-Ville 9
TOUT POUR LE MÉNAGE

- 3 Hotz-Schilt, E., Mme, succ., pr. (Gér.), A. Jeanmonod.
Hotz, Ls, Vve, ménag.
- 4 Jacot, Hri-Numa, pr. et comm. Meyer, Christian, ribleur.
Perrenoud, Marie, journal.
- 5 Frossard, Léon, propr. et verres de montres.
Béguin, Charles, boîtier.
Robert, Armand, ouyr. S. I.
- 6 Jacot, Hri-N., prop. et commis. Huguenin, Ulysse, remont.
Reymond, Berthe, s. profess.
- 7 Robert, Georges, propr. Dulon, Emile, ag. police.
Maire, René, commis.
Huguenin, John, émailleur.
Huguenin, Albert, mécanicien.
Graziano, Angelo, maçon.
- 8 Feissly, Pierre, propr. Kropf, Gottfried, empl. gaz.
Mangeat, Emile, horloger.
Calame, Lucien, menuisier.
Tissot, Marie, gde-malade.
- 9 Robert, Gges, prop. et horlog. Landry-Magnin, Artile, élect.
Calame, Robert, menuisier.
Perret, Léonard, boîtier.
Kohly, Ed., Vve, ménag.
- 11 Castioni, enfants, propr. (Gér.), A. Jeanmonod, Parc 23.
Vuille, Oscar, Vve, ménag.
Bassin, Paul, manœuvre.
Sandoz, Paul, dégross.
Veya, Joseph, boîtier.
- 13 Castioni, enfants, propr. (Gér.), A. Jeanmonod, Parc 23.
Amstutz, Mathilde, ménag.
Schreier, Chs, remont.
Challandes, Marie Vve, mén.
Stecchezini, Raphaël, cordonn.
Guenat, Maurice, boîtier.
Perrenoud, Chs, manœuvre.
Guyon, Marcel, doreur.
- 15 Jeanneret, Edmée. pr., et épïc. (Gér.), A. Jeanmonod, Parc 23.
- 15 Cattin, Armand, doreur.
Rouillier, Charles, boîtier.
Mizel, René, boîtier.
Maire, Charles, magasinier.
Meyer, Henri, manœuvre.
Lardon, Louis, ressorts.
Devaud, Reymond, manœuvre.
- 17 Castioni, enfants, propr. (Gér.), A. Jeanmonod, Parc 23.
Bringolf, Georgette, journal.
Ruau, Charles, boîtier.
Delachaux, Henri, guill.
Vuilleumier, Marcel, horloger.
- 19 Bauer, Hri, Vve, propr. et mén. Matthey, Chs, chef téléph.
Brandt-Robert, Eug., rem.
Nydegger, Rod. Vve, ménag.
Bauer, Henri, boîtier.
Berger, Chs, boîtier.
Froidevaux, Elisa, ressorts.
- 21 Ducommun, Jles-Hri, propr. et horloger.
Loosli, Paul, horloger.
Hoppler, Willy, bij. sertiss.
Bacuzzi, Eliseo, mineur.
Magnin, Julien, remont.
Vuille, Vve de Paul, mén.
Girard, Marie, Vve, s. prof.
Conscience, Oscar, horloger.
- 23 Commune, propriét.
Naine, Fanny, Vve, ménag.
Landry, Maurice, acheveur.
Peçon, Chs, boît.
Monnier, Henri, dégross.
Hertig, Henri, administrat.
Tissot, Roger, remont.
Salvadé, Henri, Vve, poliss.
Rohr, Gottl., empl. post.
Naine, Numa, dégrossisseur.
Peter, Albert, horloger.
- 25 Commune, propriét.
Muller, Hri, remont.
Ducommun, Mcel, fondeur.
Von Gunten, Chs, sert. mach.
Landry, Ges, pivot.
Peçon, Germain, boîtier.
Baumann, Hri, remont.
Galland, Fritz, boît.

Camionnages E. SCHWAB Téléph. 21.595
21, Chapelle, 21

25 Jeanrichard, René, boîtier.
Houriet, Julien, horloger.
Tellenbach, Vve de Chs, finiss.

27 Commune, propriét.
Jacques, Chs, Mme.
Jeanneret, E., Vve, ménag.
Cachelin, Louise, aiguilles.
Calame, César, mécanicien.
Naine, Arn., boîtier.
Banz, Georges, remonteur.
Schnegg, Ernest, méc. étamp.
Jaquet, Robert, mécan.
Donzé, Virgile, boîtier.
Aeschlimann, Edouard, grav.

29 Commune, propriét.
Schupbach, E., boîtier.
Huguenin, Arthur, rem.
Rochat, Emile, remont.
Baur, Otto, Mme.
Meyer, Antoine, serr.
Kocher, Chs, remont.
Juvet, Hri, remont,
Guillod, Ern., pend.
Wirz, Léon, commis.
Gerber, Paul, mécanicien.

31 Commune, propriét.
Rossier, Léon, Vve.
Bähler, Ele, remont.
Heger, Ed., remont.
Wyssenbach, Elisabeth, instit.
Kunz, Jean, commis.
Sandoz, Albert, Mme.
Baumann, André, remonteur.
Jaquet, J., Vve, ménag.
Etienne, Ele-Ern., boît.
Delapraz, Louis, typographe.

Place d'Armes (Rue de la)

1 Coopératives Réunies, propr.
et épicerie-laiterie.
Calame, Adr., dégross.
Kaufmann, Emile, négociant.
Cattin, Jules, repasseur.
Jeanrenaud, Jules, rem.
Hennin, Ernest, horloger.
Béguin, Wm, ressorts.
Surdez-Aubry, Alb., remont.
Stucki, Marg., coutur.

1bis Coopératives Réunies, prop.
Brandt, Julien, cordonnier.
Gigon, Lisa, ménagère.
Jeanneret, Raoul, mécanic.
Cattanéo, Umb, peintre.
Kägi, Joséphine, sertiss.
Steck, Marcel, horloger.
Robert, Henri, négociant.
Fink, Alexandre, pierriste.

2 Piffaretti, Angelo, com. post. et
propriétaire.
Stauffer, Jean, empl. tram.
Schneider, Alb., représ.
Péquignot, Léon, colporteur.
Rattagi, Rose, ménagère.
Cartier, Alphonse, couvr.
Gertsch, Eug., empl. postal.
Châtelain, Marcel, commis.

3 Gander-Pittet, P. Vve, propr.
et ménagère.
Diserens, Albert, peintre.
Peter, Emma, institutrice.

3a Gander-Pittet, A. Vve, propr.
Perret-Leuba, Js, entrep. carr.

4 Piffaretti, Angelo, propr.
Huguenin, Achille, portefaix.
Magnin, André, manoeuvre.
Grünberg, Jeanne, Vve, mén.
Bagliani, Aimé, man.
Droz, Alcide, horloger.

Place de l'Hôtel-de-Ville

voir Hôtel-de-Ville (Place)

Place Neuve

2 Soder-Von Arx, A., propriét. et
magasin chaussures.
Eigeldinger, Amélie, s. prof.
Soguel, Jacques Vve.
Soguel Frères, atel. grav.

4 Soder-Von Arx, prop.
Wille-Notz, Arthur, épicerie.
Hitz, Alfred, md de bestiaux.
Soguel-Luthy, Gustave, grav.
Schoepf-Monnier, Ed., m. gain-
relieur (ménage).

COUPELLERIE - BROSSERIE - CORDERIE
TOULEFER S. A. - Place de l'Hôtel-de-Ville 9

- 6 Farny, Hoirie, prop. (Gér.), Jacot-Guillarmod. Boissenot, Yvonne, fleuriste. Adam, Paul, fondé de pouv. Brandt, Eug., comest. (mén.) Thorens, Henriette, compt. Vuilleumier, Jacques, échapp. Ducommun, Henri, Vve, caout. Bilat, Joseph, méd.-dent. Luccione, Bern, café-brass. Bell, boucherie. Lüdy & Cie, opticiens. Meyer, E., Au Gagne-Petit. Vernier, Paul, horloger. Gilgen, Marcel, assurances. Théraulaz, Jos., ag. de police Zappella, Jos., primeurs.
- 8 S. A. de l'Immeuble, propr. (Gérant) B. Wille. Courvoisier, Marg., nouveautés et modes. Kernén, Louis, comestibles. Bech, William, rentier.
- 8a Bech, William, prop. Kælin, Charles, coutellerie.
- 10 Gurtner, A., propr. et pâtiss. Wuilleumier, Charlotte, mén. Nemitz, Alfr. Vve, ménagère. Charrière, Alb., boîtier.
- 12 Jaquet, Aug., propr. et not. (Gér.) Ern. Henrioud. Kestli, Robert, mécan. Jaquet, Caroline, ménag. Welten, Eugène Vve, tempér.
- Pont** (Rue du)
- 1 Temple national.
- 2 Witschi, Marie-A., propr. (Gér.) A. Jeanmonod. Pétermann, Paul, remonteur. Erard, Léon, remont. Poste de sec. de l'Arm. Salut.
- 4 Thiébaud, Hoirie, prop. Droz, Arm., manœuvre. Thiébaud, Gust., fab. d'horl. Charpiot, Marie, ménagère. Thiébaud, Louis, fab. d'horl. Voirol, Léon, garc. d'office.
- 6 Froidevaux-Vuille, Vve, prop. et ménag. Genova, Jeanne, couturière. Guyot, Aug. Vve, ménagère. Quadranti, Jos., menuisier.
- 8 Amez-Droz, frères, propr. Flückiger & Cie, boît. or. Ducommun, Pl-Ele, pol. boîtes. Grünberg, Gges, bijout. Jacot, Ed. Vve, ménag. Aeschlimann, Wm., boîtier. Kilcher, Gaston, domestique.
- 10 Amez-Droz frères, propr. Käslin, Edwige, bracelets. Pfauss, Hector, commis. Stockburger, Chs, emboît. Fluckiger & Cie, fab. boîtes.
- 11 Grosjean, Amélie, propriét. (Gér.), P. Feissly, Paix 39. Bickel, Marie, Vve, ménag. Leschot, Ami, empl. tram. Berchtold, Marie, tailleuse. Droz, Jean, commissionnaire. Benoit, Edouard, comptable. Châtelain, Léa, Vve, poliss.
- 12 S. A. de l'Immeuble, propr. (Gérance) Bureau Pont 14. Tuscher, Paul, industriel. Monnier, Hri, doct.-méd. Matthey-Jaquet, Paul, indust. Matthey-Jaquet, Adr., industr.
- 13 Grosjean, Amélie et Hri, prop. (Gér.), P. Feissly, Paix 39. Conrad, Louis, horloger. Humbert, Alcide, manœuv. Jenny, Christ, manœuv. Donzé, Jules, pos. cadrans. Grosjean, Amélie, ménag.
- 14 S. A. de l'Immeuble, propr. (Gérance) Bureau Pont 14. Kolb, Chs, concierge. Matthey-Jaquet, Adr., fab. Innovation.
- 15 Nuding, Marg., propriét. (Gérant), P. Feissly, Paix 39. L'Eplattenier, Louise, journal. Ganguillet, Marc Vve, ménag.

- 16 Ulrich-Maurer, Gust., prop. et m. brasseur
Dubochet, Ed., proc. banq.
Fer, Henri, négociant.
Reymond, Marc, manœuvre.
- 17 Nuding, Marg., propriét.
(Gér.), P. Feissly, Paix 39.
Favre, Lina, ménagère.
Berberat, Albert, boîtier.
Barbezat, Samuel, horioger.
Prudhomme, Rosa, ménagère.
Magnin, Louis, serrurier.
Hirt, Edouard, émail.
- 18 Ulrich-Muhlebach, Chs, Vve, pr. et sans prof.
Ducommun, Chs, Vve, mén.
- 19 Wille-Robert, Emma-Lse, prop.
Miserez, Emile, manœuvre.
Wille, Melles.
Wille, Léon, représent.
Jent, Marie, ressorts.
Froidevaux, Marie, ménagère.
Fleury, Léon, remont.
- 21 Bolle et Dumont, prop.
Cochard, Aug., manœuvre.
Humbert, Edouard, empl. tram.
Savary-Favre, Léonie, rent.
Eckert, Alfred, commis.
Perret, Vve Fanny, ménag.
Lœrtscher, Johann, chauff.
- 25 Ulrich, frères, prop.
Brasserie de la Comète.
- 32 Kühfuss-Betschen, Jules, prop.
(Gér.), A. Bolle.
Ecabert, Alb., boîtier métal.
Houriet, Robert, horloger.
Ramseyer, Albert, Vve, mén.
Robert, Emile, charpentier.
- 32a Jacot-Matthey, Arn., propr. et boîtier.
Binggli, Ad., mont. Us. gaz.
Frey, Louis, facteur.
Limito, Chs, poliss. boîtes.
- 34 Jacot, Arn., propr.
Graf, Lucie, pierriste.
Fahrny, Fritz, remonteur.
Ziegler, Marcel, colporteur.
- 34 Rieckenmann, Joach., chef S. I. Frey, Chs, s. profession.
Weber, Léon, manœuvre.
- 36 Bobbia & Mariotti, propriét.
(Gér.) R. Bolliger, Fr.-Cour. 9.
Kaufmann, Elisab. Vve, mén.
Bobbia, Rodolphe, entrepren.
Mæder, Ern., charron.
Geiser, Arm., chauffeur.
Rusconi, Henri, peintre.
Lardon, Jules, mécan.

Postiers (Chemin des)

- 6 Droz, Adolphe, propriétaire.
(Gér.), A. Blanc, Ld-Rob. 66.
- 8 Droz, Adolphe, propr.
- 10 Pécaut, Caroline, propr.
(Gér.) A. Jeanmonod.
Pécaut, Mmes, ménag.
Robert, Paul, graveur.
- 15 Ryter, L., prop., méc. C. F. F.
- 16 Huguenin, L., propr., emp. post.
- 17 Hauser, Ed., prop. et s. prof.
- 18 Imhof, O., prop. et empl. pos
Ochsenbein, Ern., empl. post.
- 19 Hofmann, J., prop., empl. C. F. F.
- 21 Pierrehumbert, Edm., emp. post. et propr.
- 23 Vuille, Art., propr. et bibliot.
- 24 Guillod, Ed., pr. et retr. C. F. F.
- 25 Dreyer, Ad., propr.
Jeannet, Alb., commis.
- 26 Schaller, Alb., pr., commis post.
- 27 S. I. I. P., propr.
Dubied, Chs, soud. assortim.
Emery, Adr., remonteur.
Cuche, Edm., régleur.
Nicolet, Roger, remonteur.
Klink, Ern., mécan.
- 28 Jeanmairet, Hri, pr. et boîtier.
- 29 S. I. I. P., propr.
Junod, Alf., remont.
Oppikofer, John, facteur.

SKIS - LUGES - PATINS
TOULEFER S. A. - Place de l'Hôtel-de-Ville 9

- 29 Blank, Gges, empl. C. F. F.
Jeanrenaud, Edg., cadrans.
Grob, Jean, manœuvre.
- 30 Bösiger, Edm., propr. et retr.
Bourquin, Ulysse, horloger.
- 31 Robert, Léop., propr. et man.
- 32 Ochsenbein, Hans, emp. post.
et propr.

Pouillerel (Chemin de)

- 1 Ducommun, Jacques, propr. et
fournitureur.
- 2 L'Eplattenier, Charles, prop. et
peintre-statuaire.
- 3 Dubois, Lucien, pr. et négoc.
- 4 Frutschi, Fritz, pr. et verr. m.
Andrié, Paul, boîtier.
- 5 Jeanneret, Léa, propr.
Jeanneret, Jules, horloger.
- 6 Stotzer, Albert, propr., profess.
à l'école de mécanique.
Voumard, Rob., instit.
- 7 Jeanmairet, Gne, pr. et mén.
- 8 Morf, Ernest, propr. et technic.
- 11 Aubert, Wm, pr. et prof. retr.
Pierrehumbert, André, institut-
- 12 Welti, Ernest, propr. et direc.
Caisse Nat. assur.

Premier Août (Rue du)

- 1 Gigon, Ulysse, propr. et boît.
Berset, Denis, gde communal.
Jaquet, Pierre, horloger.
Camenzind, Gottl., grav.
- 3 Gagnebin, Edouard, propr. et
prof. Technicum.
Bachmann, Gges, remont.
Caussignac, Léo, réglleur.
Vuille, Louis, remonteur.
- 13 Castioni, enfants, propr.
(Gér.), Jeanmonod, A., Parc 23.
Castioni, Marg., ménag.
Castioni, Henri, surveillant.

- 33 Commune, propriét.
Ecole de Commerce.
Surdez, Alphonse, concierge.
- 39 S. A. Beauregard, propr.
Buess, Gagnebin & Co., horl.
Buess, Charles, fab. d'horlog.
Berthet, Paul, concierge.

Premier Mars (Rue du)

- 3 Lysack, Ryven, propr.
(Gér.) P. Feissly, Paix 39.
Kröpfli, Marcel, hôtelier.
Hôtel du Guillaume-Tell.
- 4 Lysack, Ryven, prop. et négoc.
(Gér.) P. Feissly, Paix 39.
Droguerie Robert-Tissot, Jules.
Salvisberg, Walther, coiffeur.
Trachsel, Otto, boucher.
Calame, Louise, tailleuse.
- 5 Lysack, Ryven, propr.
(Gér.) P. Feissly, Paix 39.
Grandjean, Germaine, négoc.
Courvoisier, Armand, négoc.
Gentil, André, manœuvre.
- 6 Hiltbrand, Alf., prop. et nég.
(Gér.), P. Feissly, Paix 39.
Barbezat, Gges, graveur.
Frey, Th., meubles.
Weick, Willy, cadrans.
Marchand-Weber, Osw., négoc.
Leuba, Paul, manœuvre.
- 7 Perret-Savoie, H. & A., ép. et pr.
Röthlisberger, Gottf., taill.
- 7a Müller & enfants, propriét.
Schmidt-Mathey. H., café.
- 8 Geiger et Courvoisier, Hoirie,
propriét.
(Gér.) Schlunegger, C., Tuil. 30.
Gerber, Alfred, manœuvre.
Tissot, Alfred, chauffeur.
Dängeli, Louis, manœuvre.
Houriet, Jules, remonteur.
Kobel, Rosina, horlogère.
- 9 Nicolet-Droz, Fanny et enf., pr.
(Gér.) R. Bolliger, Fr.-Cour, 9.
Huguenin, Vve, Marie, mén.
Reichen, Caroline, café.

- 10 S. A. de l'Immeuble, propriét.
(Gér.) R. Bolliger, Fr.-Cour. 9.
Bichsel-Oppliger, J., rem.
Deschamps, Henri, caviste.
Paratte, Berthe, ménagère,
Perret, Alfred, Vve, mén.
Jeanneret, Arn. Vve, ménag.
Gobat, Robert, remont.
Rérat, Elisa, Vve, ménag.
- 10a Laager, Léa, propr., s. prof.
Andrey, Eug., meubles (ménage)
Laager, Roger, régleur.
- 11 Jakob, Benedicht, Vve, propr.
(Gér.) E. Henrioud, Paix 33.
Mutti, Emile, remonteur.
Zehnder, Emile, remonteur.
De Siebenthal, Julien, serg. pol.
- 11a Galland-Junod, succ. d'Adèle,
propr.
(Gér.) E. Henrioud, Paix 33.
Benoit, Aimé, charcuterie.
Bæhler, Pauline, ménagère.
- 12 Schneider, Hoirie.
(Gér.) Ch. Schlunegger, Tuil. 30.
Fehr, Léon, fabr. cadrans.
Jouffroy, Eug., boiss.-vannier.
Michel, Pierre, pierriste.
Vernier, Aug., journalier.
- 12a Parietti, Jaques, prop.
(Gér.) Blanc, A., Léop.-Rob. 66.
Heger, Roger, ébauches.
Blum, Blanche.
Bouverat, Elisabeth Vve, mén.
Gorgerat, Alp., Vve de, mén.
Portner, Emile, facteur.
- 12b Paux-Furlenmeyer, Cra, prop.
et ménagère.
Rebetez, Arthur, manœuvre.
Paux, Victor, commis.
Rœsli, Xavier, manœuvre.
Triponez, Paul, manœuvre.
Klœti, Edouard, menuisier.
- 13 Delachaux, les enf. de Jean-
Pierre, propriétaires.
(Gér.) Humbert, Marc.
Regazzoni, Arnold, horloger.
- 13 Richardet, Emile.
Gigon, Francis, commis.
Bosson, Gustave, Vve, mén.
Meyer, Gges, peint.-gypseur.
Delachaux, Juliette, ménag.
Bechler, Paul, ébéniste.
- 14 Schœpf-Courvoisier, J., Vve, pr.
et ménagère.
Streitt, J., cordonnier (magas.)
Stauffer, Vve de Chs, mén.
Steininger, Jules, man.
- 14a Zurcher, Charles, propr. et s.
profession.
Groux, Albert, pierriste.
Vuilleumier, Louis, remont.
Bourquin, A., empl. us. gaz.
- 14b Stettler, Ls, propr.
Graff, Emile, m. boucher.
Mathys, René, couvreur.
- 14c Fetterlé, Ed., prop.
Voumard, Albert, remonteur.
Cattin, Alcide, boîtier.
Berthoud, A., horloger.
Evard, Marie, s. profession.
Bertholet, Louise, ménagère.
Von Allmen, Emile, ferblant.
Beiner, Th., horloger.
- 15 Union cathol. Soc. Immob. pr.
Librairie catholique.
Cercle cathol. romain.
Marcanti, Ern., tenancier.
Girardin, Louis, horloger.
Girardin, Arm., négociant.
Hess, Chs, m, coiffeur.
Coopérat. Concordia, épïc.
- 15bis Un. cathol. Soc. Immob. pr.
Jeanneret, Gust., négociant.
Imprimerie des Corporations.
Maillot, Philomène, ménag.
- 16 Hofmann-Lory, R., pr. et mén.
Streit, Jean, cordonn.
Rychiger, Juliette, Vve, repass.
- 16a Eigenheer, Arn., pr. et retr.
Wenger, Henri, électricien.
Dubois, Jules, remont.
- 16b Torriani, Alph., prop. et rent.
Gobet, L., comm. œufs.

Quincaillerie - Serrures - Outillage
TOULEFER S. A.

Place de l'Hôtel-de-Ville 9

16c Cellier, Ed., propriétaire
et m. menus-ébéniste.
Rufenacht, René, commis.

17 Hitz, Alfr., propriétaire.

Président Wilson (Rue du
(Succès)

- 1 S. A. de l'Immeuble, propr.
(Gér.) A. Jeanmonod.
Beaud, René, industriel.
Rozat, Tell, graveur s. acier.
Schaller, Raoul, remonteur.
- 2 Beau-Soleil Est S. A., propr.
(Gérant), A. Jeanmonod.
Kaplan, Maurice, gér. magas.
- 3 Huguenin, Hri, pr. et retraité.
Donier, Gaston, lithographe.
Monnin, Arthur, horloger.
- 5 Fassnacht, Alb., propr. et fab.
de cadrans.
Soldanelle S. A., fab. cadr.
Jeangros, Joseph, cadrans.
- 6 Mirela S. A., propr.
Hirsch, Félix, fabr. horloger.
- 8 Beau Soleil sud S. A., propr.
Hirsch, Louis, fab. horlogerie.
- 10 Perret, Samuel, prop. et boîtier.
- 12 Calame, Marcel, propr. et dé-
corateur.

Prévoyance (Rue de la)
en dessus de l'Hôpital.

- 86 Colomb, Paul, prop. et rem.
Augsburger, Jean, emboît.
- 90 Chédel. Ulysse, prop. et man.
Courvoisier, Mcel, horloger.
Guenin, Aug., manoeuvre.
- 92 Droz, Pierre, prop. et appar.
Leuba, Gges, remont.
Brechtbuhler, Marg. Vve, mén.

100 Wuilleumier, Rog., pr. et pât.
Grandjean, Arthur, lithogr.
Wuilleumier, Luc, pos. cadr.

102 Robert-Aeschlimann, Em., pr.
et dégross.
Von-Allmen, Alb., motos, radio.

Progrès (Rue du)

- 1 Bolliger, Mcel, propr. et serr.
(Gér.), Jeanmonod, A., Parc 23.
Wuilleumier, M., vendeuse.
Reuge, Léon, pos. cadr.
Herren, Fritz, empl. Abatt.
Moser, Georges, remonteur.
- 1a Bolliger, Marcel, prop.
(Gér.) Jeanmonod, A., Parc 23.
- 2 S. A. de l'Immeuble, propr.
(Gér.) Ls Macquat, Fleurs 6.
Fasnacht, Gust., empl. tram.
Schmidt, A., maçon.
Dubois, Vital, horloger.
Hennet, Chs, ach. échapp.
- 2a Dreyer, Christian, boucher et
propriétaire.
- 3 S. A. de l'Immeuble, propr.
(Gérant), A. Jeanmonod.
Brandt, Marie, ménagère.
Caille, Suzanne, journalière.
Donzé, Germain, boîtier.
Belletti, Primo, manoeuvre.
Gunther, César, remont.
Matthey, Edouard, serrurier.
Bell, Elise, Vve.
Erard, Rod., commission.
Michel, Isid., Vve, ménag.
Pelletier, Paul, horloger.
Devaud, Jeanne, polisseuse.
Monnin, André, remonteur.
Muller, Rose, ouvr. ébauches.
- 4 S. A. de l'Immeuble, propr.
(Gér.) Louis Macquat, Fleurs 6.
De La Reussille, Chs, restaur.
Casiraghi, Angelo, ébéniste.
Comini, Henri, entrepreneur.
Fahrni, Rosina Vve, ménag.

- 4 Pythoud, Marcel, nickeleur.
Ranzoni, S., verres montres.
Jeanneret, Albert, émailleur.
- 4a S. A. de l'Immeuble, propr.
(Gér.) Ls Macquat, Fleurs 6.
Erard, Louis Vve, ménagère.
- 5 Sandoz, Gaston et Laure, pr.
Boichat, Alfr., remonteur.
Boehnlen, Victor, grav.
Chaboudez, André, acheveur.
Sollberger, Ern., maçon.
Droz. Gges, man. S. Industr.
Botteron, Arn., domest.
Stoll, Paul, pendants.
Frank, Elise, ménagère.
Hirt, Ulysse, s. prof.
Courvoisier, Armand, rem.
Förster, Blanche, sertisseuse.
- 6 Martin-Montandon, Bl., prop.
(Gérant) Blanc, A., L.-Rob. 66.
Robert, Jâmes, manœuvre.
Heiniger, Alfred.
Ruttimann, René, magasinier.
Donzé, Céline, Vve.
Donzé, Paul, ressorts.
Cattin, Jules, empl.
- 7 Gostely, Louise-Elvire, propr.
(Gér.) R. Jacot-Guillarmod.
Jeanrenaud frères, mécanic.
Robert, Fritz, horloger
Piaget, Arnold, doreur.
Marti, Fritz, ingénieur.
Schärer, L., Mlle, aiguilles.
Münger, Olga, mén.
Vuille-Emery, Aur., ressorts.
Huguenin, Gges, mécanic.
- 8 Vermot-Blattner, Marthe, prop.
von Arx, Alb., mécan.
Charmey, Fernand, manœuvre.
Prétôt, Walther, boîtier.
Fahrer, Fritz, boîtier.
Vermot, Bernard, négociant.
- 9 Giovannoni, C., prop.
(Gér.) E. Henrioud, Paix 33.
Hänni, Henri, emboîteur.
Claude, Jules-Paul, manœuvre.
Stauffer, Louis, aide.
- 10 Gobat, Ali, propr. et cafetier.
(Gér.) A. Blanc.
Miserez, H., horloger.
Chopard, Ulysse, émailleur.
- 11 S. A. de l'Immeuble, propr.
(Gér.) Gérances & Cont. S. A.,
Cuche, Marcel, horloger.
Hintzy, Jules, emboîteur.
Pumpel, Chs, électr.
Mayer, Will., boît.
Vuille, Louis, commissionn.
Von Arx, Alb., mécanicien.
- 11a Mairot, Lucie, propr.
(Gér.) R. Bolliger, Fr.-Cour. 9.
Bono, Louis, scieur.
Humbert, Jâmes, commis.
Vauthier, Aline Vve, ménag.
- 12 Temple allemand.
- 13 Hertig, Math.-Fanny, propr.
Laut, Jean, tailleur.
Osler, Ant., manœuvre.
Kuhn, J., mécanicien.
Rufener, Emile, magas.
Winter, Fçois, tapiss.
Lœtscher, Armand, grav.
Châtelain, Alexis, f. pignons.
- 13a Mairot, Lucie, propr.
(Gér.) R. Bolliger, Fr.-Cour. 9.
Ansola, Ida, journalière.
Rihs, Alf., commissionnaire.
Cavargna, Louise, ménagère.
Berger, Rose Vve, ménag.
Vuille, Arm., magasinier.
- 14 Société de construct., prop.
(Gér.) R. Bolliger, Fr.-Cour. 9.
Malcotti, Guido, peintre.
Genis, Adonis, bûcheron.
Calame, Henri, remonteur.
Pietri, Pio, bijoutier.
- 15 Gass, Albert, prop. et rentier.
Müller, Albert, boulanger.
Dubois, Chs, appareilleur.
Jaccard, Marc, boît.
- 16 Société de constr., prop.
(Gér.) R. Bolliger, Fr.-Cour. 9.
Lugeon, Edouard, boîtier.

TOULEFER S. A. Place de l'Hôtel-de-Ville 9
TOUT POUR LE MÉNAGE ::

- 16 Huguenin, John, ébauches.
Boillat, André, remonteur.
- 17 Fuhrer, Louis, prop.
Froidevaux, Paul, combustibl.
Jaeger, Reinold, entrepreneur.
Rohrbach, F., jardinier.
Python, Marie, Vve, ménag.
Boillat, Chs, horloger.
- 17a Froidevaux, Paul, pr. & comb.
- 18 Société de construction, pr.
(Gér.) R. Bolliger.
Imhof, Wilh., commiss.
Zaugg, Robert, commiss.
- 19 Baratta, Jos., Bonardi, Fr., pr.
(Gér.) E. Henrioud, Paix 33.
Boss, Ernest, menuisier.
Gloor, Jacob, m. cordonn.
Madliger, Fritz, sertiss.
Beyeler, Alfred, s. profess.
Scheurer, Fritz, Vve.
Bonardi, Hri, m. ptre bâtim.
Jeanrenaud, César, pierriste.
Weissbrodt, Aug., serr. (mén.)
- 20 Hänni, Paul et ses enf., propr.
(Gér.) Bolle, A., Promen. 2.
Dellenbach, Fritz, boît.
Mistely, Aug., Vve, ménag.
Fleury, Abel, manœuvre.
Dubois, Alfred, horloger.
- 21 S. A. Immobilière Progr. 21, pr.
(Gér.), P. Feissly, Paix 39.
Ducommun. Camille, épicier.
Brandt, Marie, mén.
Pictet, Louis, pendants.
Baudois, Edm., chauffeur.
Cattin, Jules, remonteur.
- 22 Imer, Hoirie, propr.
Imer-Douillot, Louis, Mme.
Belrichard, Hri, rhab. boît.
Supper, Eug., électricien.
Douillot-Imer, M., Vve, s. prof.
Sandoz, Laure et Mätha, instit.
Beretta, René, méc.-dentiste.
Imer-Rosat, Alice, Vve, mén.
- 24 Eglise indépendante.
- 27 Halle de gymnastique.
Commune, prop.
- 36 Chapelle méthodiste.
Süss, Philippe, pasteur.
Anderès, Fritz, boucher.
- 37 Matthey, Gges, propr., grav.
Société de Consommation.
Matthey, Ed., Vve, ménag.
Schmidt, Ewald, fab. horlog.
- 38 et 40 Technicum Comm., prop.
Guy-Pellaton, S., dir. de l'horl.
Schenkel, Henri, direct. de la
mécanique.
Châtelain, Arnold, secr. compt.
du Technicum.
Musy, Marcel, concierge.
Musée d'horlogerie.
Bur. off. de contrôle de la
marche des montres.
Exposés d'invention et marques
de fabrique, ouvert au public
lundi de 2 h. à 4 h., vendredi
de 5 h. à 8 h.
- 39 Borle, Emile, Vve, pr. et mén.
Borle, Emile, ouvr. dames.
Wirth, Gustave, élect.
Fuchot, Lucien, graveur.
- 41 Matthey-Doret, Eva, propr. et
sans profession.
Kägi, Robert, mécanicien.
Jung, Ed., poliss. boîtes.
Simmen, Ern., relieur.
Fallet, Aline, ménag.
- 42 Wille-Jenny & enfants, prop.
(Gér.) P. Feissly.
Succursale des Postes.
- 43 S. A. les Sapins, propriétaire.
Châtelain, Gérard, négociant.
Brossin, Julien, mécan.
Redard, Berthe, institutrice.
Bergheimer, Léon, voyageur.
Vuilleumier, Emile, pendant.
- 45 Didisheim, Hri-Albert, Vve,
prop. et sans profession.
Hemmeler, Paul, Vve.
Heer, Wilh., concierge.

- 47 Perrenoud & Courvoisier, pr.
(Gér.) Ern. Henrioud.
Gruet, Fritz-Ed., horloger.
Meylan, Elie, ach. échapp.
Humbert, Gaston, cuisinier.
- 48 Société de Tempérance, La
Croix-Bleue.
Cuenin, Justin, concierge.
- 49 S. A. du Progrès, prop.
Houriet, Eug., fab. cadrans.
Kollros, Chs, technicien.
Huguenin, Herm., pr. Ec. horl.
Nardin, Emile, graveur.
Dubois, Sarah, ménagère.
- 51 Berthoud-Hugoniot, hoirie, pr.
Universo No. 2, fab. aiguilles.
Berthoud, Willy, fab. aiguilles.
Berthoud-Hugoniot, Mme, s. pr.
Calame, J., dem. magas.
- 53 Berthoud-Hugoniot, hoirie, pr.
Universo No. 2 (bureau).
Berthoud, Willy, fab. aiguilles.
Calame, Georges, commis.
Stuedler-Robert, Vve, s. prof.
- 57 Courvoisier-Schüpfer, Hél., pr.
Courvoisier, Al., m. photograv.
Campiche, Lucien, brac. cuir.
Stuedler, Gges, fonctionnaire.
Aellen, Daniel, graveur.
Lebet, Mme, rentière.
Huguenin, Marie, rentière.
Jacot, Sophie, institutrice.
- 59 Matile, Colette, propr.
Rupp, Arthur, manœuvre.
Gerber, Armand, commis.
Perrenoud, Vve Ls, fin. boîtes.
Hasler, Roger, pol. boîtes pr.
Ruedin, Arth., termineur.
Matile, Albert, remont.
Ferrat, Will., remont.
Tissot, Ed., commis.
Monnier, Louis, verr. montr.
- 61 Huggler-Gonset, Jacob, prop.
et atelier de dorages.
Sunier, Jules, manœuvre.
Monnin, Pierre, boîtier.
- 63 S. A. de l'Immeuble, propr.
(Gér.) Chs Robert-Tissot.
Vallat, Henri, café.
Robert-Tissot, Chs, conf.-pât.
Jeanneret, Edgard.
Monnier, Chs, verr. montres.
- 63a S. A. de l'Immeuble, propr.
Robert-Tissot, Chs, confis.
- 65 Schär, enfants de Th., prop.
Schaer-Nicora, Mme, ménag.
Monnin, Vve A., café-brass.
Schær, Roger, peintre.
- 65a Schär, Vve de Th., propriét.
Schær, Roger, peintre.
Rodé-Kaufmann, G., combust.
- 67 Heiniger, Andreas, prop.
Dessaules, O., horloger.
Rochat, Chs, Vve, horloger.
Stucky, Albert, horloger.
- 68 Magnin-Jacot, Jules, Vve et
fils, prop. et mécanicien.
Mosimann, Ernest, typogr.
Jacot, Chs, vérif. poids et mes.
Tripet, Paul, instituteur.
Zürcher, Gges, soud. assort.
Jeanneret, Paul, facteur.
Berger, Alfred, commis.
Brunner, Walther, mécan.
- 69 Borgognon, Hortense, pr. et inst.
Robert, Ernest, remonteur.
Perrin, Albert, emboîteur.
Burri, Lydia, ménagère.
- 69a Borgognon, Hortense, propr.
Knörr, René, ferblant. (atel.)
- 71 Vogel, Paul-Em., succ., prop.
(Gér.) A. Jeanmonod, Parc 23.
Racine, Pl, cadrans.
Jodry, Ad., boîtier.
Fankhauser, Ed., pendants.
Robert, Alice, ébauches.
- 73 Tripet, Henri, prop.
Sandoz-Tschantré, Fritz, Vve.
Béguelin, Arnold, lithographe.

Articles de ménage

GUSTAVE DESSAULES
succ. de J. BOZONNAT

63 Paix | Téléphone 23.490 S. E. N. & J.

- 73a Tripet, Hri, prop. et pol. boîtes.
- 75 S. A. de l'immeuble, propr. (Gér.), Bauer, Armand. Wæffler, Vve, horlog. Bauer, Arm., empl. C. F. F. Droz, Ferdinand, horloger. Bourquin, Henri, horloger.
- 77 Jamolli, enfants d'Hri, propr. (Gér.), Dr A. Bolle, Prom. 2. Jamolli, Hri, Vve, primeurs. Jaccard, Adèle, institutrice. Landry, Xavier, horl.-rhab.
- 79 Griffon-Jeanmaire, Pl., Vve, pr. et ménagère. Allioli, Santino, peintre. Stoll, Fanny, aiguilles. Houriet, Walter, mécanicien.
- 81 Tripet, Hri et Alb., pr., grav. Tripet, Elisa, Vve, ménag. Badetscher, Félix, ébéniste. Jan, Georges, empl. C. F. F.
- 81a Tripet, Henri & Albert, prop.
- 83 Maino, Eug., propr. et menuis. (Gér.) Gér. & Content. S. A. Boillat, Numa, manoeuvre. Allenbach, René, remonteur. Dumont, Antoin., Vve, ménag.
- 83a Maino, Eug., propr. et menuis. (atelier).
- 84 Schorn, Chs-Alb., propr. (Gér.), P. Feissly, Paix 39. Weissbrodt frères, fab. potag.
- 85 Allioli, Santino, propr. (Gér.) Gér. & Content. S. A. Bosset-Erb, Emile, remont. Simonet, Rose, ménagère. Bosset, Hermance, ménag. Fueg, Laurent, remonteur.
- 87 Paratte, Alexandre, propr. et maître cordonnier. Bür, Albert, boittier. Brossard, Jeanne, horlog.
- 88 Coopér. Réunies, pr., épicer. Hunziker, Eug., cordonnier. Diacon, William, remonteur.
- 89 Zbinden-Moser, Léon. prop. et sans prof. Châtelain, Edmond, boittier. Bill, Jean, m.-boulanger. Chédel, Louis, nickeleur.
- 89a Zbinden, Léon, propr. Sandoz, Pauline, s. profes. Stæger, Pierre, o-serrur. Langel, René, typographe.
- 89b Zbinden, Léon, propriét. Romy, Martha, repass. ling. Etienne, Agnès, nickeleuse. Delapraz, Emile, cadrans. Dettwyler-Delapraz, Mme, mén.
- 90 Kunz, Sel.-Léon, prop. et sans profession.
- 91 Société l'Abeille, prop. (Gér.) E. Henrioud, Paix 33. Morel, Paul, poliss. boîtes. Chapuis, Bertha et Léa, ouvr. Girardin, Paul, pos. cadrans. Hellmann, H., poliss.
- 91a Société l'Abeille, prop. (Gér.) E. Henrioud, Paix 33. Vallon, Marg. et Suz., aiguill. Jaquet, Caroline. Cavin, Charles, empl. gaz. Robert-Tissot, Pl, remont.
- 92 Kunz, Sel-Léon, propr. Bernet, Ad., caviste. Sandoz, Paul, remonteur. Schær-Chard, L. Vve, mén.
- 93 Société l'Abeille, prop. (Gér.) E. Henrioud. Paix 33. Monnin, Ed., emboîteur. Leuba, Paul-Aug., ébauches. Sandoz, Gges, ach. échapp. Aviolat, Ed., direct. musique.
- 93a Société l'Abeille, prop. (Gér.) Ern. Henrioud, Paix 33. Tarby, Marcel, décott. Klay, Chs., ébauches. Jobin, Hélène, mén. Sandoz, Aug., commissionn.
- 95 Société l'Abeille, prop. (Gér.), E. Henrioud, Paix 33. Dübler, Jacob, man.

Profitez de la grande liquidation générale de la

Maison BLASER, Léopold-Robert 11
Modes - Nouveautés et Articles de ménage

- 95 Pelletier, Bertha, ménagère.
Hadorn, Louise, Vve.
Cerutti, Jos., maçon.
- 95a Société l'Abeille, prop.
(Gér.) E. Henrioud, Paix 33.
Vallon, Eug., aiguilles.
Maurer, Cécile, ménagère.
Burgy, Constance, ménag.
Portmann, Henri, mécan.
- 97 Société l'Abeille, prop.
(Gér.) E. Henrioud, Paix 33.
Descombes-Favre, Chs, rem.
Lardon, Gges, voyageur.
Bourquin, Léa, ouv. fab.
Petitpierre, Henri, bijoutier.
- 97a Société l'Abeille, prop.
(Gér.) E. Henrioud, Paix 33.
Chédel, Louis, nicketeur.
Evard, Jean, cadrans.
Kneuss, Henri, remont.
Gentil, Alph., empl. voirie.
- 99 Marchand, Arn., prop.
(Gér.), P. Feissly, Paix 39.
Girardin, Emilia Vve, journ.
Fallet, Walter, horloger.
Tüller, Maurice, remont.
Zehnder, Armand, mécanic.
Lœffèl, Alfr., Vve, journal.
Loïchat-Jeandupeux, Jules, boît.
Pauchon, Yvonne, ménagère.
Schœpfer-Jacot, Rose Vve, journ.
Grisard, Henri, achev. échapp.
- 99a Comaita, Charles, propr.
(Gér.), P. Feissly, Paix 39.
Moccand, Marc, serrur.
Luthy, Ch.-Ed., masseur.
Moccand, Lucien, m. serrur.
Testarini, Carlo, cordonnier.
Moccand, Chs, m. serrur.
Moccand frères, atel. serrur.
Marchand, Roger, mécanicien.
Droz, Julia, ouv. fabrique.
- 101 Monnier, Albert, succ., propr.
(Gér.), P. Feissly, Paix 39.
Humbert, Louise, ouv. fabr.
Cuche, Anna, Vve, ménag.
Corlet, André, horloger.
- 101 Maire-Perret, Laura, mén.
Klopfenstein, Fritz, horloger.
Landry, Léon, horloger.
Tissot, Jules, horloger.
Burri, Alfr., empl. gare.
Vögeli, Louis, greneur.
- 101a Comaita, Chs, prop.
(Gér.), P. Feissly, Paix 39.
Besati & Parietti, atel. gyps.
et peintres.
Aubry, Louis, horloger.
ZanESCO, Albino, cadrans.
Sausser, Ee, Vve, ménag.
Juillerat, Gilbert, bijoutier.
Huguenin, Marcel, horloger.
Leuenerberger, Jules, remont.
Sandoz, A., manoeuvre.
- 103 Monnier, Alb., succ., propr.
(Gér.) P. Feissly, Paix 39.
Vaucher, Ed., horloger.
Duvoisin, John, horloger.
Favre-Perrenoud, Jules, Vve,
ménagère.
Calame, Samuel, cadrans.
Bähler, Paul, galvanoplaste.
Jeanmaire, Paul, graveur.
Roulet, Alb., colport.
Dubois, René, empl. magas.
Roulet, Bertha, finiss. boîtes.
- 103a Comaita, Charles, propr.
(Gér.), P. Feissly, Paix 39.
Rovarino, Jean, menus.
Kernen, André, manoeuvre.
Vuille, Alph., empl. gaz.
Vuilleumier, Albert, ébéniste.
Maillot, Alain, remonteur.
Giacomini, Albert, couvreur.
Zeltner, Gottfried, manoeuvre.
- 105 Monnier, Alb., succ., propr.
(Gér.), P. Feissly, Paix 39.
Schenk, Amélie, ouv. fabriq.
Bolomey, Hélène, fruits-lég.
Kneuss, Jules, Vve, ébauch.
Droz, Sophie, ouv. fabrique.
Muhlemann, Herm., ébauch.
Marchand, Louisa, ménagère.
Jeanrichard, Arthur, manoeuvre.
Froidevaux, Paul, horloger.
Matthey, Vve Jâmes, ménag.

VERRES -- COUTEAUX -- PORCELAINES
Gustave Dessauls Successeur de J. BOZONNAT
 63. Paix - Téléphone 23.490 - S. E. N. & J.

- 105a Wahl, Ernest, prop. et épïc.
(Gér.) P. Feissly, Paix 39.
Jaggi, Emile, horloger.
Berger, Emile, boîtier.
Gerber, Alice, ménagère.
- 107 Société l'Abeille, prop.
(Gér.) E. Henrioud, Paix 33.
Berger, Fritz, charron.
Calame, Georges Vve, mén.
Winkelmann, Emma-Bthe, mén.
Steuer, Robert, termineur.
- 107a Société l'Abeille, prop.
(Gér.) E. Henrioud, Paix 33.
- 109 Société l'Abeille, prop.
(Gér.) E. Henrioud, Paix 33.
Aeberhardt, Fritz, remont.
Gigandet, Valentin, doreur.
Debrot, Hélène Vve, poliss.
Guenot, Romain, empl. C.F.F.
- 109a Société l'Abeille, prop.
(Gér.) E. Henrioud, Paix 33.
Revelli, Louis, manœuvre.
Von Gunten, Aline, Vve, vis.
Quilleret Léon, boîtier.
Bourquard, Henri, boîtier.
- 111 Société l'Abeille, prop.
(Gér.) E. Henrioud, Paix 33.
Dornier, Louise, nickelleuse.
Reichenbach, Ami, manœuv.
Châtelain, Ida, ménagère.
Fête, Fanny, ménagère.
- 111a Société l'Abeille, prop.
(Gér.) E. Henrioud, Paix 33.
Allenbach, Aug., ressorts.
Fallot, Elise, Vve, ménag.
Jacot, Aug., émailleur.
Fallot, Marcel, remonteur.
- 113 Société l'Abeille, prop.
(Gér.) E. Henrioud, Paix 33.
Gête, Juliette, ébauches.
Jeanneret, Adrienne, ménag.
Huguenin, Fanny, ménagère.
Tissot, Paul, sertisseur.
- 113a Société l'Abeille, prop.
(Gér.) E. Henrioud, Paix 33.
Haenni, Edmond, boîtier.
Calame, Henri, épïcier.
- 115 Kilchenmann, Paul Vve, pr. et
fabr. d'horlogerie.
Schläppi, Gottl., fab. boîtes.
Schläppi & Co, fab. boîtes.
Witz, Emile, typogr.
Richard, César, pivot.
Calame, Julien, grav.
Bernet, Ad., caviste.
Ochsner, Henri, joaill. sert.
- 117 Droz-Rey, succession, propr.
Jacot, Milles, poliss. boîtes.
Leuba, M. B., dorages.
Matile, Georges, termineur.
Huguenin-Brandt, Marie, Vve
ménagère.
Lutz, Charles, commis.
Racine, Louis, remonteur.
Lesquereux, Marcel, chauffeur.
Rickli, Marcel, horloger.
Nussbaum, Saml., concierge.
- 119 Société Anonyme, prop.
(Gérant), P. Feissly, Paix 39.
Alber, Jules, Mme, ménag.
Beiner, Henri, manœuvre.
Nicolet, Emile, graveur.
Sandoz, Ida, pol. aciers.
Chopard, Fern., échapp.
Ries, Georges, remonteur.
Jobin, Gaston, nickelleur.
Honsberger, Ernest, ress.
Desvoignes, Léon, remont.
Descombes, Virgile, sertiss.
- 121 Dellenbach, Marcel, prop.
et sans profession.
Guilloud, Maur., magasinier.
Dellenbach, Chs, commis.
Tripet, Léon, empl. mag
Bandelier, Louis, Vve, mén.
Gafner, Henri, boîtier.
Gerber, Albert, boîtier.
Möschler, Chs, boîtier.
Clivio, Secondo, maçon.
- 123 Nussbaum, Christ., propr.
(Gér.) Gérances & Cont. S. A.
Chaboudez, Numa, remont.
Perrin, Lucien, Vve, ménag.
Dubois, William, pivot.
Desvenoges, Edm., commiss.
Nussbaum, Christian, man.

Nous liquidons tout le stock d'articles de Ménage soit :
Porcelaine, Verrerie, Coutellerie et Aluminium avec de gros rabais
Maison BLASER, Léopold-Robert 21

- 123 Löwer, Fanny, poliss. b.
Quartier, Ele, mécan.
Huguenin, Emile, épicier.
Ramseyer, Pl, commis.
- 125 Schwob, Adrien, prop. et
fabr. d'horlogerie.
- 129 Mira S. A., propr.
Schwob, Armand, fab. d'horl.
Schwob, Maurice, » »
Schwob, Lucien, peintre.
- 131 Villa les Eglantines (S. A.) pr.
(Gér.) A. Giovannoni.
Didisheim, André, fab. d'horl.
Picard, Edmond, fab. horl.
Junod, Pierre, fab. boîtes.
Woog, Nephtaly, f., d'horl.
Levaillant, Adolphe, sans prof.
Fürst, Johann, ferblant.
- 133 S. A. de l'Immeuble, propr.
(Gér.) A. Blanc, not.
Gorgerat, Raoul, fournitures.
Beaud, Maurice, mécanicien.
Heaton, Edw., professeur.
Ducommun, Chs, margeur.
Bolliger, Mthe, stén.-dactyl.
Gøering, Ern., fab. horlog.
Thiébaud, Emile, émailleur.
- 135 S. A. de l'Immeuble, propr.
(Gér.) A. Blanc, not.
Wannaz-Dubois, Jean, pharm.
Perrin, Léon, sculpteur.
Gaberel, Auguste, représ.
Blum, Alb., Vve.
Singer, Paul, fabr. cadrans.
Lemrich, Raoul, cadrans.
Girardbille, Willy, emp. bqe.
Ganière, Gges, insp. assur.
- 141 Vuille, Henri-Ls., propr.
Magas. Coopératives Réunies.
Huguenin, Louis, emboît.
Vuille, Maurice, mécanicien.
Frey, Gges, commis.
Rossel, André, commis bque.
Arm, Ulrich, mécanicien.
Matthey, Héléne, journalière.
Schwaar, Paul, pivotteur.
Kirchhofer, Juliette, ménag.
- 143 Vuille, Henri-Ls., propr.
Pfister, Victor, greneur.
Carrard, Marie, ménagère.
Montandon, Albert, décalq.
Evard, Georges, horloger.
Matthey, Jules, ach. échapp.
Bauer, Louis, domestique.
Châtelain, Maur., mécanic.
Gilgen, Alfred, horlogerie.
Mathey, Alix, Vve, ménag.
Wittwer, Jean, émailleur.
- 145 S. A. de l'Immeuble, propr.
(Gér.) A. Jeanmonod, Parc 23.
Breit, Albert, doreur.
Jodry, Victor, boîtier.
Piemontesi, Chs, commis.
Berthoud, Alfred, pos. cadr.
Calame, Albert, bijoutier.
Aeberli, Alfred, empl. C. F. F.
Thurban, Willy, horloger.
- 147 S. A. de l'Immeuble, propr.
(Gérant) A. Jeanmonod.
Scheidegger, Willy, horloger.
Rubin, Marcel, horloger.
Augsburger, Wm, télégr.
Bahon, Jules, Vve, remont.
Droz, Henri, commis.
Ducommun, Francis, boîtier.
Scheidegger, René, remont.
- 149 S. A. de l'Immeuble, propr.
(Gérant) A. Jeanmonod.
Christen, Marcel, élect.
Chapatte, Georg., boîtier.
Gassener, Bertha, blanchiss.
Vuilleumier, Fern., emboîteur.
Botteron, Aurèle, empl. C.F.F.
Jeanmairet, Art., empl. C.F.F.
- 151 S. A. de l'Immeuble, propr.
(Gérant) A. Jeanmonod.
Jeanguenin, Alfred, pos. cad.
Cuhe, Hermann, visiteur.
Châtelain, Philippe, horlog.
Monnin, Ern., boîtier.
Kummler, Emile, mécanic.
Châtelain, Edgar, horloger.
Commeaux, Georges, échapp.
Erard, Raoul, boîtier.
Romy, Arthur, chauffeur.

Articles de ménage

GUSTAVE DESSAULES
succ. de J. BOZONNAT

83, Paix Téléphone 23.490 S.E. N. & J.

Promenade (Rue de la)

- 1 Monastier, Hoirie, propriét.
(Gér.) R. Bolliger, Fr.-Cour. 9.
Wirz, Bertha, lingère.
Comtesse, Maur., peint. cadr.
Jaquet, Arnold. commis.
Ducommun, Fanny, clin. poup.
Ramseyer, Achille, tailleur.
- 2 Brandt-Ducommun, les enfants
de Fritz, prop.
(Gér.) Jacot-Guillarmod, Léop.-
Robert 33.
Cervine S. A., fabr. horlog.
Bolle, Dr. A., avocat et notaire.
Blum, Georges, fab. horlog.
Perrin, Tell, avocat. (ménage).
- 3 Loze J. E. et W. P. Wood,
Th. Boyd et Lewellen Edward.
propriétaires.
(Gér.) R. Bolliger, Fr.-Cour. 9.
Jeanneret, Paul, échappem.
Cuenat, Asther, remont.
Jeanneret, Jeanne, vendeuse.
Balimann, Vve Ed., couturière.
Humbert, Jonas, Vve, ménag.
Taillard, Augusta, journal.
Richard-Ding, J., horl.
Ritz, Elisa, aide.
Stauffer, Nicodème, électric.
Richard, Charles, commis.
- 4 Robert-Tissot, les héritiers de
Marie, prop.
(Gérant) Robert, André.
Robert, famille.
Robert, André, droguiste.
Steffen, Jean, caviste.
Nydegger, Anna, s. profess.
- 5 Junod-Othenin-Girard et Girard
propriétaires,
Junod, René, négociant.
Morel, Tell, dégross.
Junod-Girard, U., sans prof.
- 6 Mairot, Alph., et Léon, prop.
Wirz-Diacon, Chs., f. cadrans.
Bandelier, Paul, empl. postal.
Courvoisier, Olga, ménagère.
- 6 Wirz, Pierre, horloger.
Grin, Constant, gendarme.
Juillerat, Hri, Vve, marchande.
- 7 Loze, les enf. L-E et Jacottet-
Loze, Eugénie et ses enf., pr.
Loze, Henriette, institut.
Loze, Jeanne, école priv.
Loze, Joseph, professeur
Bilat, Aurèle, empl. gaz.
Imhof, Emile, fact. post.
- 8 Sandoz, Gaston et Laure, pr.
Aellig, Rose, ménagère.
Rebetez, Simon, ébéniste.
Contesse, Louis, mécanicien.
Fantoni, Angelo, menuisier.
Vermeer, Hendrik, luthier.
Surdez-Ingold, Zélie, ménag.
Robert-Charrue, Céc., mén.
- 9 S. A. de l'Immeuble, propr.
(Gér.) A. Blanc, Léop.-Rob. 66.
Streif, Ernest, employé.
Franz, Henri, couvreur.
Crevoiserat, Louis, aubergiste.
Gurtner, Emile, pianiste.
Jacot, Jean, Vve.
Wicht, Elisa, Vve.
- 10 Sandoz, Gaston et Laure, pr.
Sandoz, Laure, s. profess.
Fluhmann, Jeanne, ressorts.
Sandoz, Gaston, professeur.
Juillet, Laure, aiguilles.
- 10a Paroisse indépendante, prop.
Oratoire.
- 11 Perrochet, Chs, Dr, prop.
(Gér.) Jacot-Guillarmod.
Elzingre, Ed., monteur.
Robert, Paul, Vve, ménag.
Fusier, Louis, remonteur.
Studeli, Joseph, facteur.
Erard, Chs, horloger.
- 12 Boillat, les enfants de Pierre-
Const., prop.
(Gérant) Blanc, A., L.-Robert 66.
Ducommun, Marcel, manœuvr.
Comincioli, A., m. cordonn.
Boss, Lucien, manœuvr.
Glaiser, Elisa, ménag.

Profitez des gros avantages que vous offrent les dernières semaines de notre

Liquidation générale **Maison Blaser** Léop.-Robert 11

- 12 Rothen, Louis, gendarme.
Mürner, Fritz, ressorts.
Denariaz, André, emboîteur.
- 12a Schneitter, les enfants de Paul,
propriétaires.
(Gér.) Jeanmonod, A., Parc 23.
Wespy, Léon, peintre.
Sandoz, Gges, ressorts.
Gerber, Fritz, mécan.
Pellet, Auguste, couvreur.
Aellen, Marcel, Vve.
- 13 S. A. de l'Immeuble, propr.
(Gér.) Gér. & Content. S. A.
Maurer, Emile, manœuvre.
Dubois, Georges, graveur.
Billieux, Just., app. gend.
Aeschlimann, Chs, manœuvre.
Wuilleumier, Arthur, échapp.
Häfele, Anton, cadrans.
- 13a Fivian, Albert, propriétaire.
Garage de la Promenade.
- 14 Vuille, Chs-Alb., prop.
(Gérant) P. Feissly, Paix 39.
Schumacher, Louis, chauffeur.
Gilgen, André, horloger.
Delay, Henri, serg. police.
Perret, Albert, directeur.
Grieshaber, Henri, archit.
Tuscher, Georges, cordonn.
Niestlé, Adrien, ciseleur.
Grangier, Marthe, lingère.
- 15 Huguenin, Chs, propr. et rem.
Troillet, Ewald, encaisseur.
Ellenberger, Pl, empl. tram.
Robert, Léa, débris.
- 16 Vuille, Chs-Alb., prop.
(Gér.), P. Feissly, Paix 39.
Costet, Edouard, couvreur.
Piquet, Ed., papiers peints.
Wille, Bernard, négoc.
Kellenberger, Emile, m. coiff.
- 17 Nydegger, Hoirie propr.
Jacot-Guillarmod, Mina, Mlle.
Eckert, Georges, mécanic.
Genne, Gaston, aide labor.
Anderegg, Arnold, bijoutier.
- 19 Fivian, Albert, propriétaire et
boulanger.
- 19 Holtschi, Adrien, mécan.
Blaser, Emile, boîtier.
Chautems, Samuel, empl.
Stauss, Louis, percept. contrib.
Widmer, Ernest, horloger.
- 20 Neuchâtel, l'Etat, propriét.
Parquet du Juge d'Instruct.
Police de sureté.
Gendarmerie.
Prisons.
Philippin, Henri, cap. gend.
Weissmuller, Alcide, conc.
- 32 Muller-Michel, Jean, prop.
(Gér.) Jeanmonod, A., Parc 23.
Schneiter, Louis.
Franz, Emile, charpent.
Lehmann, Edouard, électricien.
- 34 Walter-Nussbaum, Ida, propr.
Walter, Fritz, chef au gaz.
Dubois, Camille, nickleur.
Rusconi, Joseph, manœuvre.
- 36 Promenade 36 S. A., propr.
(Gér.) Gérances & Cont. S. A.
Casiraghi, Angelo, meubles.
Casiraghi-Margarini, V., mén.
Spätig, Chs-Alb. Vve, journ.

Puits (Rue du)

- 1 Stark, Hoirie, propr.
Fehr, Max, tapissier.
Chapuis, Léon, fournisseuriste.
Stark-Ramseyer, Vve Alb., mén.
Bianchi, Mme, mde légumes.
Augsburger, Arn., boîtier.
Juillerat, Marcel, remont.
Ramseyer, Albert, Vve, s. prof.
Grossenbach, Ed., sans prof.
Moser, Ed., commissionn.
Perret, Albin, pivoteur.
- 3 Guillaume, Jul., prop. et charc.
Brandt-Parel, Léop., remont.
Bianchi, Ant., mouleur.
Graber, William, mécanicien.
Gross, Adolphe, forgeron.
Vinzio, Thérèse, Vve, ménag.

BOISSELLERIE
VANNERIE
BROSSERIE

Gustave DESSAULES

Succ. de J. BOZONNAT

63, Paix

Téléphone 23.490

S. E. N. & J.

- 4 Pfeiffer, hoirie, propriétaire.
Pfeiffer, Henri, boulanger.
Aubry, Antoine, boîtier.
Miche, Florian, chauffeur.
Racine, Henri, greneur.
- 5 Dubois, dit Bonclaud, P.-C., pr.
(Gér.) R. Bolliger, Fr.-Cour. 9.
Morf, Victorine, ménagère.
Mutti, Jacques, relieur.
Matli, Ferdinand, remonteur.
Sagne, Bertrand, dégross.
Racine, Rosine, finiss. boîtes.
Tröhler, Chs, graveur.
Favre, Bernard, manoeuvre.
- 6 Pfeiffer, Hoirie, propr.
Von Arx, Léon, guillocheur.
- 7 Calame, Alb., prop. et épïc.
Roulet, Elise, Vve, ménagère.
Robert, Arnold, émailleur.
Rosselet, Gges, horloger.
Perrin, Jean, ébéniste.
- 8 Winkelmann, Fritz, prop. et
commerce de cuirs.
Perregaux, Ele Vve, coutur.
Döetsch, Chs, Vve, ménag.
Droz, Elise, poliss. boîtes.
Wermeille, Paul, remonteur.
Perrenoud, Chs, caviste.
Jeanmaire, Louise Vve, cuisin.
- 9 Mme Calame-Bourquin, prop.
(Gér.) P. Feissly, Paix 39.
Glauser, Marie, ménag.
Perrenoud, Georges, horlog.
Gretillat, Lina, finiss.
- 11 Hurzeler, Marie, pr. et négoc.
- 12 Calame, Louis-Ed., propr.
Coopératives Réunies.
Jacot, Louis, horloger.
Châlon, Jules, logeur.
- 13 Magnin, Luc, propr. et men.
Isler, Alfr., Vve, ménag.
Moyse, Charles, horloger.
Magnin, Fern., représent.
- 14 Société Anonyme, propr.
Matthey, Arthur, combust.
Dubois, Alexandre, cadrans.
Châtelain, Arn., outils d'horl.
- 15 Ducommun-Roulet, Hoir., pr.
(Gérant), P. Feissly, Paix 39.
Von Gunten, Art., guill.
Colliot, Mme, ménagère.
Affentranger, Franz, m. cord.
Gerber, Vve Ali, ménag.
Jeannin, Chs, émailleur.
Jeannin, Paul, émailleur.
Hirt, Pauline, ménagère.
- 16 Fischer, Charles, propriét. et
boulang.-pâtiss.
Greiff, Chs, serrurier.
- 17 Humbert, Juliette, propr.
(Gér.) Humbert, Marc, N.-D. 91.
Faton, Esther, Vve.
Matile, Paul, empl. au gaz.
Pellaton, Louise, concierge.
Cachelin, Emile, remont.
Piguet, Vve de Jules.
Landry, Ida, ménag.
Derendinger, Ad., retraité.
Robert, Valerie, empl. mag.
Zaugg, Albert, mécanicien.
- 18 Mosimann-Roulet, L. Vve, prop.
(Gér.) Marc Humbert, N.-D. 91.
Cramatte, Marie, s. profess.
Prince, Marcel, émailleur.
Frickart, Rod., s. profession.
Rickly, Anna, Vve, ménag.
Geiser, Ed., secrets.
Leuba, Chs, domest.
Roggli, Jean, ressorts.
Trachsel, Fritz, manoeuv.
Bachmann, Gottf., atel. ress.
Scheidegger, Berthe, journal.
- 19 Richter, Madeleine, propr.
(Gér.), Maumary, Mlle, Indust. 12
Huguenin, Louis Vve.
Capt, Serge, emboiteur.
Péquignot, Ch., Vve.
Schweingruber, Georges, boît.
Greiner, Edouard, emboît.
Boillat, Paul, ébauches.
Humbert-Droz, Bern., échap.
Absmeier, Jos., brass.
Bachmann, Gottfr., ressorts.
Boegli, Ernest, émail.
- 20 Jules Landry, propr.
(Gér.), E. Rœmer, Ld-Rob. 49.

Nous liquidons tout le stock d'articles de Ménage soit :
Porcelaine, Verrerie, Coutellerie et Aluminium avec de gros rabais
Maison BLASER, Léopold-Robert 21

- 20 Bernhard, Jules, rhabilleur.
Gigon, Eug., voiturier.
Moser, Oscar, dessinateur.
Meyer, Emile, manœuvre.
Droz, Arm. & André, horlog.
Jobin, Paul, ouvr. cadrans.
- 21 Robert-Wælti, M.-Louise, Vve,
prop. et s. profession.
Kunz, Charles, achev.
Daum, Ch.-Gust., emboît.
Humbert, Chs, émailleur.
Kramer, Pierre, décott.
Bernhard, Ggine Vve, éb.
Jeanneret, Victorine, lessiv.
- 22-24 Bourquin, Hoirie, propr.
Criblez, A. & Co., comm. vins
Kaufmann, Hri, comb. (entr.)
Kehrlî & Bächler, ében. (atel).
- 23 Ducommun-Roulet, Hoir., prop.
(Gérant), P. Feissly, Paix 39.
Grötzing, Hri, revendeur.
Perrenoud, Oscar, manœuv.
Pétremand, Arth., horloger.
Spiller, Amanda, lingère.
Richard, John, empl. magas.
Magnin, Félicien, machiniste.
Jeanrichard, Wm, manœuvre.
Righini, Htte, ouv. fabr.
Steiner, Jean, jardinier.
- 25 Humbert, Juliette, propr.
(Gér.), Marc Humbert, N.-Dr. 91.
Tripet, Robert, manœuvre.
Calame, Lucien, manœuv.
Porret, Vve Arth., limonad.
Schlæppi, Gottfr., manœuvre.
Curtit, Albert, colporteur.
- 27 Ducommun-Roulet, Hoirie, pr.
(Gérant), P. Feissly, Paix 39.
Heiniger, Emile, remont.
Perrelet, Sylvain, manœuvre.
Guex, Auguste, ébéniste.
Vuille, Fritz, horlog.
Jeanrenaud, Paul, mécan.
Guerra, Jean, serrurier.
Kunz, Ernest, horloger.
Rafin, Eug., horloger rhabill.
- 29 Mosimann-Roulet, Lucie, prop.
(Gér.), Humbert, M., N.-Dr. 91
- 29 Bianchi, Chs, menuisier.
Delaprès, Mélanie, Vve.
Locher, Georges, manœuvre.
Aeschlimann, Ernest, man.
Ferrier, Angelo Vve.
Gaudin, Julia Vve, mén.
Guiliano, Marg., repasseuse.
Jeanrichard, Jeanne, journal.
- 39 Balmer, Robert, propriétaire.
- 40 Zysset, Ed., propr.
(Gér.), P. Feissly, Paix 39.
Auberson, Robert, manœuvre.
Zysset, Ed., camionneur.
- 82 Frandelle, Eug., prop. et prod.
à polir.
Allenbach, Léon, empl. gaz.
- 85 Dornbierer, Hoirie, propr.
Neuenschwander, M. Vve, mén,

Ravin (Rue du)

en-dessous de Bel-Air.

- 1 Jeanneret, Paul Vve, prop.
Jeanneret, Edmée, épicerie.
Boillod, Tell, emboîteur.
- 3 Riesen, Fréd-Arn., prop. et boît.
Desvoignes, Léon, empl. bq.ue.
Riesen, Raoul, boît.
Jacot, Henri, Vve, ménag.
Robert, Marcel, remonteur.
Cattin, Ernest, horloger.
- 5 Riesen, Fréd.-Arn., propr.
Dessaules, Ele, assortim.
Cavalaro, Chs, photgraveur.
Wuilleumier, Léon, commis.
Calame, Louis, empl. post.
Scheidegger, Henri, boîtier.
- 7 Méroz, And., pr. et f. pierres.
Bucher, Alfred, adouciss.
Brandt, Arnold, remonteur.
Richard, Alfred, horloger.
- 9 Dubois-Beck, Chs, propr.
Froidevaux & Co, fab. boît. or.
Froidevaux, Edm., fab. boîtes.
Brandt, Auguste, horloger.
Margot, Jules, garde comm.
Crevoisier, Chs, ag. police.
Droz, Polybe, Vve, tailleuse.

VERRES -- COUTEAUX -- PORCELAINES
Gustave Dessaules

Successeur de J. BOZONNAT
 63, Paix - Téléphone 23.490 - S. E. N. & J.

- 11 Dubois-Beck, Chs, propr.
Calame, Ernest, fournisseur.
Fleury, O., dégrossisseur.
Zaugg, Walther, gde commun.
Erard, Germain, ébéniste.
Stoll, Vital, remont.
Fassnacht, Théod., Vve, radium.
Staehli, Lina, polis. de boîtes.
Hofstetter, René, horloger.
Nussbaumer, Léon, ébéniste.
- 13 Ritschard, A., prop.
(Gér.) Louis Mamie.
Aubert, S. A., fab. aiguill.
Brandt-Robert, Ed., remont.
Jeanneret, Fanny, tricot. méc.
Pigeon, Albert, graveur.
Jeanneret, Madeleine, institut.
Veuve, Léa, cadrans.
- 15 Ritschard, Aloïs, propriétaire
(Gér.) Louis Mamie.
Wenker, Aug., technicien.
Chalon, Albert, empl. au tram.
Mamie, Louis, commis.
Perret, Gges, électricien.
- 17 Ritschard, Aloïs, prop.
(Gér.) Louis Mamie.
Cugnet, Henri, com. postal.
Grossenbacher, C., mont. S. I.
Gindrat, Louis, commis.
Jaccard, Paul, inspect. apprent.
- Recorne** (Quartier de la)
- 1 Scheurer, Fritz, emb. et prop.
2 Tripet, Albert, propr.
2a Tissot, Michel, propr.
Parc avicole.
3 Reichen, Edouard, man. et pr.
7 Schenck, Irène, propr.
Schenck, Marcel, électricien.
8 Fahrner, Oscar, prop. et boît.
9 Houriet, Herm., pr., et remont.
12 Hiltbrunner, Léon, prop. et ret.
Dubois, Maurice, horloger.
13 Huguenin, Joseph, prop. et horl.
16 Bourquin-Huguenin, Chs, propr.
et visiteur.
- 20 Perrin, Alb., propr. et horlog.
26 Buhler, Alb., prop.
(Gér.) A. Jeanmonod.
Maurer, Charles, restaurateur.
30 Riva, Ant., propr.
(Gér.) Jeanmonod, Alb.
Houriet, Adalbert, camionn.
Bucher, Hermann, boucher.
34 Rhis, Albert, propr. et café.
35 Perret-Michelin, Hoirie, propr.
(Gérant), R. Jacot-Guillarmod.
Iseli, Hans, agriculteur.
- Recrêtes** (Rue des)
- 2 Dessoulavy, Georges, propr. et
art. peintre.
6 Weber, Louis, propr. et horl.
Jeanneret, Armand, commis.
Danguy, Fréd., industriel.
7 Reutter, Edouard, pr. et assur.
8 Hermann, Emile, propr. et mé-
can. C. F. F.
Furter, Gérald, ingénieur.
10 Paci, Louis, propr.
(Gér.) A. Blanc.
Froidevaux, Antoine, employé.
Schlatte, Emile, empl. bque.
Kohli, Samuel, facteur.
12 Paci, Louis, propr.
(Gér.) A. Blanc.
Borel, Chs, boîtier.
Froidevaux, Célien, magasin.
Glasson, Henri, voyageur.
Croisier, Alfred, commis.
14 Vallat, Ern., propr. et décor.
Beyer, Félicie, ménagère.
Zimmermann, Chs, graveur.
15 Perret, Bernard, représ. et pr.
Guye, Sam., direc. Ec. horlog.
16 Miserez, Olivier, prop. et boît.
Scheidegger, Fréd., graveur.
18 S. I. I. P., propr.
Grandjean, Arn., empl. T. P.
Borel, Oscar, empl. T. P.

Profitez des gros avantages que vous offrent les dernières semaines de notre

Liquidation générale **Maison Blaser** Léop.-Robert 11

- 18 Vuitel, Alfred, empl. C. F. F.
Joly, Camille, boîtier.
Warmbrodt, Gges, Mme.
- 19 Bouelle, Jos.-Arn. & Alb.-Jos.,
propriétaires.
Bouelle, Joseph, mécanicien.
Bouelle, Albert, électricien.
- 21 Soc. Amél. logement, propr.
(Gér.) Chapallaz, R., Paix 33.
Vogt, Erwin, fab. aig.
- 22 Schwab, Alb., pr. et emp. C.F.F.
- 23 Soc. amél. logement, prop.
(Gér.) Chapallaz, R., Paix 33.
- 24 Schneider, Gottlieb, propr. et
empl. C. F. F.
- 25 Soc. Amél. logement, prop.
(Gér.) Chapallaz, R., Paix 33.
Froidevaux, Arthur, doreur.
- 26 Seiler, William, empl. C. F. F.
et propriétaire.
- 27 Soc. Amél. logement, propr.
(Gér.) Chapallaz, R., Paix 33.
Zesiger, Marcel, assurances.
- 29 Rosselet, Jean, propr., instit.
- 31 Ray, Osc., épïc. et propr.
- 35 Jaggi, Emile, Vve, propr. et s.
profession.
Humbert-Droz, René, ciseleur.
- 36 Donnagemma, M., propr.
Schwaar, Chs, mécanicien.
- 37 Zaugg, Jean, emp. C.F.F. et pr.
Monin, Numa, boîtier.

Réformation (Rue de la)
(en-dessous des Mélézes)

- 17 Steiner, Herm., rem. et prop.
Jeanneret, Marcel, horloger.
Droz, Josué, fournisseuriste.
- 19 S. A. de l'Immeuble, propr.
(Gér.), Emile Stalder.
Stalder, Emile, mécanicien.
Grimm, Bern., remonteur.
Theurillat, Gs, mont. téléph.

Régionaux (rue des)

- 11 S. A. de l'Immeuble, propriét.
(Adm.), Chs Perrenoud.
Z. Perrenoud & Cie, S. A., fab.
d'horlogerie.
Bergeon, F. & Co., fab. secrets.
Sandoz, Hri & fils, f. horlog.
Mulco S. A., fabr. horlog.
Zollinger & Stauss, fab. ét.

Repos (Rue du)

- 5 Schlée, Frédéric, propr.
(Gér.) J. Gianola, Ld-Rob. 35.
Leuba, Henri, manœuvre.
Striffler, Elise, journalière.
Bettschen, Jules, manœuvre.
Froidevaux, Arthur, horlog.
- 7 Romério & Delvecchio, propr.
(Gér.), P. Feissly, Paix 39.
Fabr. de ressorts «Le Soleil».
Schmidt, Elisa, ouv. fabr.
Méroz, Charles, pierriste
Perret, Louis, échapp.
- 9 et 11 Schlée, Frédéric, propr.
(Gér.) Gianola, Jean.
Schlée, W. & Co., graveurs.
- 17 Neuchâtel, l'Etat, prop.
Gare du Grenier.
Cornaviera, Pierre, négoc.
Mechler, Robert, mécanicien.
Vuille, Gges, empl. C. F. F.
Galli, Noël, gypseur.

République (Rue de la)

- 1 Commune, propr.
Heymann, Léop., mécan.
Chapuis, Edouard, commis.
Gaume, Henri, boîtier.
Læng, Sam., remont.
Meylan, Louis, empl. C. F. F.
Girard, Paul, remont.
Nemitz, Paul, électricien.
Monnier, Ali, pivotteur.
Chédel, Jean, horloger.
Bovet, Georges, boîtier.

Articles de ménage

GUSTAVE DESSAULES
succ. de J. BOZONNAT
63 Paix | Téléphone 23.490 S. E. N. & J.

- 3 Commune, propr.
Ducommun, Gges, pivoteur.
Hubler, Ernest, méc. C. F. F.
Rognon, Gustave, ouv. ébauch.
Jeanneret, Pierre, boîtier.
Schneider, Numa, Vve.
Schaller, René, commis post.
Lalive, Eugénie, prof. éc. mén.
Bandelier, M. & Ducommun C.
Mlles, instit.
Robert, Ernest, ferblant.
Perret, Arnold, remont.
- 5 Commune, propr.
Erard, Cyrille, horloger.
Girard, Émile, remonteur.
Pétremand-Besancenet, Gust.,
concierge.
Schiess, Henri, margeur.
Dallimonti, Vve de Alb., mén.
Maistre, Albert, commis.
Imhof, Anna, ménag.
Schmitt, Adrien, lithographe.
Erard, Paul, boîtier.
Calame, André, ag. assur.
- 7 Commune, propr.
Reinhard, Henri, horloger.
Grieshaber, Charles, bijout.
Erard, Albert, mécanicien.
Gerber, Willy, commis.
Trouillat, Numa, typographe.
Bégert, Robert, échappements.
Mäder, Heinrich, fab. brasel.
Wenger, Albert, commis post.
Grob, André, typogr.
- 7a Commune, propr.
Kernen, Herm., fermier.
- 9 Commune, propr.
Engel, Rod., remonteur.
Bourquin, Phil., institut.
Matthey, Alfred, s. prof.
Guinand, Gges, bijoutier.
Morf, Léon, empl. de comm.
Gruet, Louise, Vve, ellipses.
Läng, Arnold, remont.
Bourquin, M., Mme.
Veya, Gaston, pend.
Gloor, Henry, mécanicien.
- 11 Commune, propr.
Roulet, André, institut.
- 11 Lauber, Gottl., mécan.
Boss, Christian, ouv. ressorts.
Comincioli, Marcel, cond. typ.
Kocher, John, commis.
Siegenthaler, Christian, ferbl.
Maire, André, boîtier.
Bandelier, Cam., mécanicien.
Stucky, Adrien, ébauches.
Schneegg, Alfred, mécanicien.
- 13 Commune, propr.
Niederhofer, François, tailleur.
Frey, Marcel, encaisseur.
Haldimann, Fréd., chauffeur.
Dellenbach, Arn., boîtier.
Lehmann, Ernest, margeur.
Spillmann, Chs, institut.
Caussignac, Jeanne, Vve, mén.
Diacon, Arthur, facteur.
Guye, Louise, ménag.
Wisard, Marc, boîtier.
- 15 Huguenin, Jean-O., propr. et
essayeur-juré.
- 68 Commune, propr.
Hadorn, Fritz, agriculteur.

Retraite (Ruelle de la)

- 4 Jacot, héritier de Guill., prop.
Godat, Henri, commis.
Choffat, Marcel, commis.
Ducommun, Léon, horloger.
- 6 Castioni, enfants, prop.
(Gérant) A. Jeanmonod, Parc 23.
Dohmé, René, emboîteur.
Pfander, Fritz, Vve, ménag.
Herren, Fritz, doreur.
Miserez, Aline, Vve, ménag.
- 10 Fahrny, Arthur, propr. et couvr.
(Gér.), Chs Schlunegger.
Sandoz, Victor, manœuvre.
Weissbrodt, Herm., ressorts.
Bourquin, Suz., m. coiffeuse.
- 12 Bassi, Hoirie, prop.
(Gér.) E. Robert-Tissot, Léop.-
Robert 4.
Maleszewsky-Eymann, Is., mén.
Moretti, Carlo, sculpt.

Profitez de la grande liquidation générale de la

Maison BLASER, Léopold-Robert 11
Modes - Nouveautés et Articles de ménage

- 14 Bassi, Hoirie, propr.
(Gérant) E. Robert-Tissot.
Juillard, Jules, repasseur.
Pfeuti, Mathilde.
Quadranti, Jean, manœuvre.
Kneuss, Arnold, remonteur.
Bouvier, Const., agricult.

Rocher (Rue du)

- 2 Dattan, Wilhelmine, propr.
(Gér.) P. Feissly, Paix 39.
Eckert, Gges, Vve, ménag.
Evard.
Glanzmann, Jules, cordonnier.
Ducommun, Henri, manœuvre.
Pasche, John, boîtier.
Ducommun-Renggli, Chs, grav.
- 3 Soltermann, Ernest, propr.
Möri, Charles.
- 5 Bernath, Emile, pr. et maréchal.
- 7 Neuchâtel, l'Etat, propr.
(Gérant) La Préfecture.
Cercle Abstinent.
La Glaneuse « Brockenhaus »
Oehler, Albert, m. serrur.
Stauffer, Théophile.
- 11 S. A. de l'Immeuble, propr.
(Gér.), P. Feissly, Paix 39.
(voir rue de la Boucherie 16).
- 12 Hoirie Loze, propr.
(Gér.) R. Bolliger, Fr.-Cour. 9.
Stauffer, Vve Marc, ménag.
Schwartzel, Jean, domestique.
Jacot, César, pendants.
Savoie, Ed., remonteur.
Brandt, Henri, acheveur.
- 14 Wyser, Wilhelm, fils, pr.
Von Allmen, Emile, retraité.
Peter, Hermann, pivotteur.
Aeschlimann, Fritz, emp. tram.
Flajoulot, Georges, manœuvre.
- 15 Favre, Vve de Alex., propr.
et ménagère.
Brandt, Ariste, horloger.
- 16 Wyser, Wilhelm, fils, propr.
Nussbaum, Henri, nicketeur.
Morel, Walter, dégrossisseur.
Dubois, Marg., ménagère.
Schafroth, Ed., remonteur.

- 18 Laravoire, héritiers, propr.
(Gér.) Gér. et Content. S. A.
Douchet, François, nicketeur.
Stuedler, Louis, manœuvre.
- 20 Wyser, Wilhelm, fils, propr.
et prof. de musique.
Madliger, Léon, ressorts.
Bader, Emile, électric.
Vuille, Adolphe, pivotteur.
Haldimann, Gottl., commis.
Guinand, John, commis.
Glauser, Ernest, horlog.
- 20a Wyser, Wilh., fils, propr.
Galeazzi, Jean, men. (atel.)
- 21 Wyser, Wilhelm fils, pr.
Schneider, Ern., ferblantier.
Zisset, Fréd., mécanic.
Gentil, Vital, décorateur.
Brandt, Werner, commis.
Gentil, Elise, Vve, ménagère.
Weber, Chs, sellier. (mén.)
Barbezat, Ges, atel. mécan.

Rochettes (Rue des)

- 94 Huguenin-Etienne, Joseph, pr.
(Gér.) P. Feissly.
Vuille, Henri, manœuvre.
Werthmüller, Marcel, man.

Ronde (Rue de la)

- 1 Beyeler, Chs, propr.
(Gér.) E. Røemer, Ld-Rob. 49.
Gygax, Fritz, comestibles.
- 3 Beyeler, Chs, propr.
(Gér.) E. Røemer, Ld-Rob. 49.
Perrin, Gges, graveur.
Habermacher, H. nickelages.
Fehr & Voirol, fab. cadrans.
Gygax, Fritz, négociant.
Vaucher, Victor, concierge.
- 4 Hitz, Osc., Vve, prop. et bouch.
sociale.
Bourquin, cordonnier.
- 5 Jeanmaire, enfants, propr.
Ducommun, Const., café-brass.
- 6 Jutzeler, Fritz, propr.
Franz, Edmond, limonaderie.

BOISELLERIE
VANNERIE
BROSSERIE

Gustave DESSAULES

Succ. de J. BOZONNAT

63, Paix

Téléphone 23.490

S. E. N. & J.

- 6 Früh, Fritz, maroquinier.
Aubry, Chs, poseur cadr.
Defourneaux, Eug., guill.
Jutzeler-Hegi, F., comm. cuirs.
- 7 Jeanmaire, enfants, propr.
Ducommun, Constant, cafet.
- 9 Matile, Enfants du Dr, prop.
(Gérant), P. Feissly, Paix 39.
Matile, Marcel, coiffeur.
Voegeli, Edouard, émail.
Loriol, Louise, ménagère.
Calame, Pl-Edouard, man.
Bouille, Henri, ressorts.
Schallenberg, Hans, manœuv.
Sandoz, Henri, manœuvr.
- 11 Groh, Walth., propr. et Berceau d'Or, boissel.-vannerie.
- 13 Buhler, C., propr. et md from.
Amann, Gottfr., boitier.
- 15 Schürch, Anna, Vve, prop.
march. de légumes.
(Gérant) Alph. Blanc.
Sandoz, Philippe, commiss.
Claude, Lucine, ménagère.
- 17 Wetzel, Cath., Vve, pr., s. prof.
Held, Gustave, café.
- 18 Meyer-Franck, Max, propr.
Entrepôts.
- 19 Jaussi, Louis, propr.
(Gér.), A. Blanc, Léop.-Rob. 66.
Huguenin, Marcel, mécanicien.
Chopard, Fernand, émailleur.
Rufenacht, Jâmes, meubles.
Froidevaux, Urbain, remont.
Nicolet, Angèle, margeuse.
Stauffer, Eugène, remonteur.
- 20 Kaufmann, Gges et Mcel, prop.
(Gér.) Humbert, Marc, N.-D. 91.
Baume, Charles, Vve.
Wæffler, Pierre, cuvetier.
Humbert, Numa, ressorts.
Liechti, Gottfried, bûcheron.
Paratte, Ariste, manœuvr.
Gentil, Marcel, charpentier.
Juvet, Roger, manœuvr.
Mathey, Adèle, Vve, ménag.
- 21 Klopfenstein, Ed., pr. et boul.
Wælti, Jacq., Vve, horlog.
Bassi, Alb., commis.
Thiébaud, Aimé, verres mont.
Erard Vve, ménagère,
Guggisberg, Fritz, ferblant.
- 21a Dornbierer, Georges, prop. et
maréchal-charron.
Dornbierer, Chs, vétérinaire.
- 22 Huber, Louis, propr.
Cattaneo, Napoléon, maçon.
Pfäuti, Emile, manœuvr.
- 23 Meyer-Franck, Marx, pr. remise.
- 23a Meyer-Frank, Marx, propriét.,
chiffons, vieux métaux et
combustibles.
- 24 Hirschy, Jules, propr.
Frosio, Pascal, maçon.
Leuba, Louis, manœuvr.
Trezzini, Jean, sans profess.
- 25-27 Grötzinger, héritiers, prop.
(Gér.) Blanc, A., L.-Robert 66.
Voïrol, Paul, Mme.
Mæder, Pierre, m. charron.
Biedermann, Jean, ressorts.
Moser, Fritz.
Paolini, Joseph, march. lég.
Augsburger, Alfred, manœuv.
Schlæppi, Arnold, manœuvr.
- 26 Matile, Mcel, propr. et épïc.
Portner, Chs Vve, aiguilles.
Rothen, Léon, manœuvr.
Baume, Gust., manœuvr.
- 27a Ochsner, Jos. fils, propr. et
m. serrurier.
- 28 Brasserie de la Comète, prop.
et bureaux.
Moll, Martin, brasseur.
Herbelin, Paul, voiturier.
Hertig, Louis, manœuvr.
- 29 Moritz, Georges, Vve, propr.,
et ménagère.
- 30 Brasserie de la Comète, prop.
et m brasseurs (bureaux).
Perrenoud, Louis, chauffeur.
Patthey, Alf., domest.
Stucker, Jean, domestique.

**Nous liquidons tout le stock d'articles de Ménage soit :
Porcelaine, Verrerie, Coutellerie et Aluminium avec de gros rabais
Maison BLASER, Léopold-Robert 21**

- 31 Ritter, H. & Weber, J., propr.
(Gér.), P. Feissly, Paix 39.
Lienhard, Mce, revendeur.
Cassina, Natale, gypseur.
Wäffler, Albert, Vve, ménag.
Vuille, Jules, manœuvre.
- 35 Ambühl, Alb., pr. et md prim.
Aronovicz, Sam., horloger.
Gross, Curt, fab. essences.
- 36 S. A. Ronde 36, propr.
Rufenacht, Jämes, meubles.
- 37 Vieille-Schilt, Emma, prop.
(Gérant), A. Jeanmonod.
Stoller, Paul, man.
Thyrode, Elisa, journ.
Wälti, Fritz, chauff.
Bogianchini, Barbara, tailleuse.
Aubry, Julien, man.
- 39 Vieille-Schilt, Emma, prop.
(Gér.) A. Jeanmonod.
Bœgli, Chs, appareilleur.
Boegli, Vve Fritz, ouv. ébauc.
Stoller, Julien, ressorts.
- 41 Hotz, Louis, Vve, prop.
(Gér.) A. Jeanmonod.
Schreyer, Fritz, manœuvre.
Zaugg, Paul, manœuvre.
Paratte, Emile, commiss.
Jacot, Eug., machiniste.
- 43 Monnier, Anna-El., propr.
(Gér.) A. Jeanmonod.
Kundig, Joseph, manœuvre.
Kielinger, Louise, chapel.
Dotti, Louis, manœuvre.
Johnson, Gs, manœuvre.
Jacot, Emilie, Vve, journal.
Gibellini, Dominique, ébéniste.
Zaugg, Lina, journal.
Guyot, Jules, terrassier.
Berner, Emile, manœuvre.
Gilardi, Wm, manœuvre.
- 2 Hänni, Hri, Vve, prop. et mén.
Société de Consommation.
Delétraz, E., ménagère.
Robert, Maurice, remonteur.
Dubler, Elisa, ménagère.
Moor, Ad., horloger.
Wagner, Charles, émailleur.
- 3 Aeschlimann, Henri, propr.
Fénart, Louis, coiffeur.
Jacot, Willy, épicier.
- 4 Schwahn, Chs-Fréd., pr., boul.
Mathey, Oswald, remont.
Breguet, Edm., opticien.
Schmutz, Willy, manœuvre.
Schepringue, Henri, teinturier.
Kocher, William, remonteur.
Perrenoud, Georges, tapissier.
- 5 Guinand-Savoie, Hoirie.
Landry, Ernest, mécanicien.
Dubois, Vve Justin, ménag.
Guinand, Mariette, commiss.
- 5bis Gnægi, Gustave, propr. et
fromager.
Progin, Denis, fondeur.
Chervet, René, manœuvre.
- 6 Maire, Léopold, Vve, propr. et
ménagère.
Girardin, Jules, horloger.
Pillonel, Adolp., comm. sapeurs
pompiers.
Augsburger, Math. Vve, mén.
Matthey, Jules, grav.
Vuilleumier, B., Vve, ménag.
Siegrist, Cécile, ménagère.
Pfister, Ariste, horloger.
- 7 Vuille, Hri-Ls, enfants, propr.
(Gér.) R. Bolliger, Fr.-Cour. 9.
Bisang, Joseph, coiffeur.
Pellaton, Constant, graveur.
Hofer, Louis, remonteur.
Robert-Coste, Léop., Vve, mén.
Colomb, Cécile, journalière.
Wasserfallen, Gges Vve, mén.
Aeschlimann, Fern., install.
- 7bis Graf-Wächli, Charles, prop.
et cafetier.
Leuba-Schapiro, Mme. pharm

Serre (Rue de la)

1 Aeschlimann, Hri, pr. et épïc.
Bron, Zéphirin, poliss. et emb.
Aeschlimann, Arn., grav.

VERRES -- COUTEAUX -- PORCELAINES
Gustave Dessauls Successeur de J. BOZONNAT
63, Paix - Téléphone 23.490 - S. E. N. & J.

- 8 Savoie, Jules, prop. et s. prof. (Gér.), Marc Humbert. Savoie, Walth., remont. Anthoine, E., horloger. Ducommun, Paul, mécanicien. Wicht, Willy, chauff. auto. Savoie, Alfred, charcut.
- 9 S. A. de l'Imm., Serre 9. (Gér.) A. Bourquin-Jaccard. Hirsch, Lucien négociant. Jeanneret, Sam., mag. Juventuti, tissus et confections. Borel-Ducaire, Alfred, fruits et légumes. Debrot, René, horloger. Houriet, Léa, ép. merc. Busser, Henri, tailleur. Deiss, Marie, pension. Aubert-Pellet, Franç., Vve. Brandt, Célestin, pierriste. Jung, Henri, remonteur.
- 10 Ullmann, René, propr. Ullmann fils, fab. d'horl. Barraud, Chs, encadreur. Ducommun, René, émail. Anker, S., concierge. Deillon, Ant., caviste. Guilloü, H., manœuvre. « La confiance » Keller, Jean.
- 11 Kollros, hoirie, propr. Kollros, Hans, Vve, boulang. Baumann, Jacob, ex-garde-pol. Calame, M., empl. S. I. Colomb, Louis, Vve, ménag.
- 11bis Græf, Otto, prop. Græf-Weber, Paul, fab. horlog. Graef & Cie, fab. d'horlogerie « Mimo ». Jetter, Ch., m. tailleur. Schlesinger, Alf., Dr médecin. Brandt-Ducommun, E., pol. b. o. Landry, Herm., empl. post.
- 12 Fuchs, Achille, café-brass., pr.
- 14 Hoirie Gogler, prop. (Gérance), P. Feissly, Paix 39. Gogler, Chs, S. A., ameublem. Jœrin, Alb., m. coiffeur. Perregaux, Chs, prof. danse.
- 14bis Hoirie Gogler, propr. (Gérant), P. Feissly, Paix 39. Astoria, restaurant, tea-room.
- 15 Huguenin, Ls, prop. Société des fabriques de spiraux réunies. Consort. des spiraux mous. Fabrique suisse de balanc. Gloor, Paul Vve, pension. Ackermann Vve, concierge.
- 16 Borle, Succession, propr. (Gér.) F. Roquier, Corcelles. Au⁷ Gourmet, Vve Ed. Muller. Fruttiger, Emile, boîtier. Dubois, G. & fils, fab. cadrans. Visoni-Stock, Malvina, ménag. Droz, André, margeur. Bilat, Mme, journalière.
- 17 S. A. de l'Immeuble, propr. (Gér.), A. Jeanmonod. Huguenin, Fritz, café-restaur. Andrey, Eug., commerçant. Genret, F., journal.
- 18 Hausheer, Julie, propr. (Gér.) P. Feissly. Cousin, Th., techn. dentiste. Huguenin, Jean-O., ess.-juré. Studer, Jean, pension. Steiger, H., prof. d'accordéon.
- 19 S. A. Immeuble Serre 19, prop. Jeanmaire, Pierre, contrem.
- 20 Gaillard-Denni, Ls, pr. et ind. Société suisse pour l'assurance du mobilier. Schmid, Hri-Virg., assurances. Rozat-Mueller, L., Vve. Moser-Rozat, Fanny, lingerie. Mérian, Mlle, sans profess. Steudler, Ulysse, mécanicien.
- 21 S. A. Immeuble Serre 21, prop. Véron J. Grauer & Cie, entr.
- 22 S. A. Immeuble Serre 22, prop. (Gér.) A. Jeanmonod, Parc 28. Vogel, Chs, comptoir des tissus. Vurpillat, Olga, ménagère. Tissot, Ed., ag. de police. Finkboner-Perret, A., dir. tram.

Profitez des gros avantages que vous offrent les dernières semaines de notre
liquidation générale Maison Blaser Léop.-Robert 11

- 22 Vaucher, Albert, doreur.
Centrale, S. A., verres de mont.
- 23 Hôtel communal.
Geiser, Léon, concierge.
Police des habitants.
Perception impôt communal.
Chancellerie communale.
Comptabilité communale.
Président communal.
Dépôts des Papiers.
Caisse communale.
Direction des Finances.
Salle du Conseil général, du
Conseil communal et des
Commissions.
- 24 S. A. de l'Immeuble, propr.
(Gér.), A. Fontana.
Juillard & Cie, Cortébert W. Co.
Niestlé, A.-J., décorateur.
Relief S. A., fabr. d'étiquettes.
- 25 Bonaccio, Ch.-Ls, propr.
(Gér.) Jacot-Guillarmod.
Huguenin, Aug., horloger.
Vuilleumier, Hermann, remont.
Preissmann, Wolf, négoc.
Joly, Marie, ménagère.
Rémy, Alf., man.
Comte, Ignace, boît.
Quadranti, Ern., maçon.
- 27 Robert-Gonin, Jeanne, propr.
(Gér.); P. Feissly, Paix 39.
Zurbuchen, Jules, horloger.
Botteron, Andrea, s. profess.
Frieden, Fritz, chef cuisin.
Albertini, Gges, cordonnier,
Huguenin-Schilt, Ls, négoc.
Linder, Robert, pivoteur.
Girard, Charles, horloger.
Jacot, Tell, ensemblier.
Calame, Arth., revendeur.
- 28 Mairot, Alph., prop. et rent.
Lévy, Chs, mag. Continental.
Cavalleri, Jules, commis post.
Massé, Marcel, coiffeur.
Fruttiger, A., bracelets.
Besson, Gges, employé.
Hurni, Germ., vélos, machines
à coudre.
- 30 Cornu-Monnier, Vve Ls, prop.
et s. profession.
Baumann, Benguerel & Co. fab.
boîtes or.
Jaquet, Jeanne, prof. piano.
- 31 Robert-Nicoud, les enf. de
Chs-Ami, prop.
Benoit-Brandt, Mrie, tab.-cig.
Wermuth, Jean, voiturier.
- 31a Stauffer-Pfeiffer, Albert, prop.
et boucherie.
- 32 Junod, Jâmes, prop. et fabric.
boîtes.
Tissot, Charles, ameublements
Junod & fils, fabr. boîtes or.
Bourquin, Robert, mécanic.
Laesser, Ern., empl. C. F. F.
Rauber, Albert, régleur.
Hofer & Ducommun, Mlles, taill.
Gilgen, Maria, commis.
Méroz, G., concierge.
- 33 S. A. Immeubles Serre 33 et 35a,
propriétaires.
Brunschwyler & Cie, bureaux.
Houriet, Gérald, horloger.
Jeanneret-Strüver, Lina, Vve,
s. prof.
- 34 Robert-Charrue, H. Vve, prop.
et ménagère.
Borel-Grisel, Alice, ménag.
- 35a S. A. Immeubles Serre 33 et
35a, propr.
Brunschwyler & Cie, salle d'ex-
position et ateliers.
- 36 Baillod, Amélie, prop. et rent.
Jacot-Comtesse, Tell, pension.
Jacot, Tell fils, décorateur.
Perrénoud, Hri, horl.-techn.
- 37 S. A. Immeubles, propr.
(Gér.) J. Gianola, Ld-Rob. 35.
Hunziker, Eugène, cordonnier.
Zaugg, Gustave, boîtier.
Locher, Nelly, poliss.
Perrénoud, Albert, Vve, mén.
Dunand, Pierre, commiss.
- 38 S. A., Immeuble, Serre 38, pr.
(Gér.) Jeanneret-Loze.
Englebert, Léop., charcutier.

Articles de ménage

GUSTAVE DESSAULES

succ. de J. BOZONNAT

63, Paix Téléphone 23.490 S. E. N. & J.

- 38 Zuber, Elisa, ménagère.
Thomi, Fritz, cond. typogr.
- 39 S. A. Immeubles, propr.
(Gér.) J. Gianola, Ld-Rob. 35.
Pellaton, Fernand, cadrans.
Perrenoud, Gust., remont.
Vaglio, Henri, commis.
Mojon, Will., institut.
- 40 Hochreutiner & Robert, S. A.
propr. et fondeurs.
Bachmann & Froidevaux, chro-
mage.
- 41 Perrenoud, P., Z., hoirie, prop.
Schelling, G., décotteur.
Froidevaux, Berthe, horlogère.
Bosset, G., ébéniste.
- 43 Coop. Réunies, bur. et propr.
mag. épicerie (siège social).
Coulery, Marie, Vve, s. prof.
Droz, Ernest, graveur.
Pauli, Louis, remont.
Imhof, Henri, retraité.
Molinari, F., chauffeur.
Ducommun, A., fabric. horlog.
Amez-Droz, Louise, Vve, mén.
- 45 Hutter, C., pr. et techn.-dent.
Harder, Frida, masseuse.
Andreu, Ant., café-brasserie
Barcelona.
- 47 Monnot, Vve Eug., propr.
(Gér.) Vaucher, Ed., Nord 133
Henry, Jeanne, arts décor.
Spitznagel, Chs, Vve, m. coiff.
Eggl, Emile, méc. C. F. F.
Delévaux, Arnold, retraité.
- 49 Wolter-Mœri, H., propr.
Degoumois, Ivan, exp. compt.
Jeanbourquin, Arth. secrets.
Dreyer, Chs, fonct. communal.
Leuba, Georges, doreur.
Wolter, Henri, fabr. horlog.
Stebler, Chs, facteur postal.
- 52 La Scala S. A., propr.
Cinéma Scala.
- 54 Gerber & Weick, propr.
Rolli, Fritz, boulanger.
Bourquin, Nadine, négociante.
- 55 Kernen, Jean-Ls, pr. et laiter.
Kernen, Elise, Vve, ménag.
- 56 Gerber & Weick, propr.
Gerber, Bertha, s. profess.
Thomi, Chs, commis.
Winzeler, Vve Christian, mén.
Rolli, Fritz, boulang.
- 57 Grandjean, Marie et Gges, pr
Toniutti, Tullio, prof. mus.
Nussbaum, Lucien, remont.
Schacher, Fritz, manœuvre.
- 57c Racine-Mathey, Chs, propr.
et camionn.
Racine, G. & P., camionn.
Bori-Maspoli, Jos., peintre.
- 58 Contrôle fédéral des Ouvrages
d'or et d'arg., propr. et bur.
Ullmo, Nathan, mag. cristaux.
Chambre suisse de l'Horlog.
Président, Ed. Tissot, avocat.
Secrét. génér.: Amez-Droz, A.
Secrétariat de l'Ubah.
Fenner, Elise, négociante.
Biéri, Léon, fondeur-concierge.
- 59 Zurcher, Fern., pr. et comest.
Mæder, Georges, horloger.
- 61 Schwab, Alf., propriétaire.
(gér.), Alp. Blanc, L. Robert 66.
Ubor, S. A., boîtes or.
Fab. « Resist » S. A., ressorts.
L'Héritier, Mme, brod.-poterie.
Steffen, Emile, cantonn.
Gutknecht, Fritz, manœuvre.
Olempi, Jean, fruits et lég.
Ullmo, Nathan, cristaux.
Fenner, Elise, comestibles.
Jacot, Gges, remonteur.
Petermann, Maurice, commiss.
- 62 Le Progrès (S. A.) propr.
(Gér.) Gér. & Content. S. A.
Bloch, Chs, garagiste.
Tilma S. A., bijouterie.
Spichiger, Hofmann & Cie, bi-
joutiers-décorateurs.
Zehr, Gges, culture physique.
Bernard, Henri-Ph. f. horlog.
Berex Watch Co. S. A., horl.

**Nous liquidons tout le stock d'articles de Ménage soit :
Porcelaine, Verrerie, Coutellerie et Aluminium avec de gros rabais
Maison BLASER, Léopold-Robert 21**

- 63 Schwab, Alfred, prop.
(Gér.) A. Blanc, notaire.
Albertini, Georges, cordonn.
Hasler, Robert, acheveur.
Albrecht, Otto Vve, fab. caisses
Dupan, Xavier, remonteur.
- 64 Cercle de l'Union, propr.
Borel, Georges, tenancier.
Club des Amateurs de Billard.
- 65 S. A. des Etablissements Jules
Perrenoud & Co., prop.,
magas. de meubles.
(Gér.), P. Feissly, Paix 39.
Perdrizat, Marcel, modes.
Dreyfuss, René, fabr. horlog.
Dreyfus, Armand, négociant.
Maison du Tricot S. A.
Kaufmann, Hri, Dr-médecin.
- 66 La Centrale, S. A., prop.
(Gérant), J. Crivelli.
Girardin-Santschi, Pl, articles
de ménage.
Blum et Co, fab. Ebel, fab.
d'horlog.
Blum, Eug., fab. d'horl.
Calorie, chauff. centraux.
- 67 Berg, Arm, prop. et méd.-dent.
Ganguillet, Paul, commerçant.
Salm, Anna, journalière.
- 69 Berg, Armand, prop.
Tschanz, Louis, portier.
Berchier, Albert, commiss.
Perrotet, Gges, marg.
- 71 S. A. de l'Immeuble, propr.
(Gér.) Gérances et Cont. S. A.
Imbert, Lina, ménagère.
Ginnel, Mme, ménagère.
Arnould, Maurice, acheveur.
Etienne, Jâmes, régleur.
Dubois, Arnold, commis.
- 73 S. A. immeuble Serre 73, prop.
(Gér.) Jean Hoffmann.
Andrié, Vve Adèle, pos. cadr.
Kreis, Gges, manœuvre.
Sémon, Adolphe, émailleur.
Andrié, Marcel, pos. cadrans.
- 75 S. A. de l'Immeuble, propr.
(Gér.) Gérances et Content.
- 75 Miserez, Léa, journalière.
Aeberli, Gottl., guillocheur.
Gintzburger, Fernande, négoc.
Jampolsky, Maurice, voyageur.
- 77 Aubert-Lecoultré, W.-A., prop.
(Gér.) E. Henrioud.
Schneider, Emma, ménagère.
Dubois, Rose et Marthe, mén.
Kernen, Arnold, empl. C. F. F.
Gervasio, Irène, ménagère.
Kernen, Albertine, Vve, mén.
Jeanmaire, Paul, nickel.
- 79 Haldimann, Etienne, propr. et
sans profession.
Jacot, Chs, Vve, ménag.
Marguerat, Jules, remonteur.
Baumgartner, Alfr., manœuvre.
Ottone, Louis, commerc.
Cidrerie de Morat.
- 81 Nicolet, Edgar et René, prop.
Barbezat, Gges, boîtier.
Morel, Arthur, masseur.
Faivre, Gges, tabacs-cigares.
Nicolet, René, procuré banque.
- 83 S. A. immobil. Centrale Ouest,
propr.
Mandowsky, E., meubles.
Miserez, H., meubles.
Lora, Jean, auto-garage.
Guinand, C., modes.
Gutmann, E., horloger.
Erné, Jean, bureau d'affaires.
Egger, Gges, horloger.
Beck, Alb., fleuriste.
Schenck, Esther, Vve, vend.
- 85 S. A., Imm. Centr. Ouest, prop.
Lora, Jean, auto-garage.
Bourquin, Jules, remonteur.
Stocco, Arn., chef. maçon.
- 87 S. A. imm. Centr. Ouest, prop.
Aubert, Henri, mécan.
Tschudin, Otto, m. confiseur.
Dumont, Chs, parfumeur.
- 89 Blum, Jles Vve, pr. mont. boît.
Bilat, Aurèle, concierge.
- 90 Coopératives réunies, prop.
Boulangerie Coopérative.

BOISSELLERIE
VANNERIE
BROSSERIE

Gustave DESSAULES

Succ. de J. BOZONNAT

63, Paix

Téléphone 23.490

S. E. N. & J.

- 90 Coopératives Réunies, épicerie et entrepôts.
- 91 S. A. de l'immeuble, propr. (Gér.) E. Schweizer. Luthy, Edm., usine mécanique.
- 92 Coopératives Réunies, entrep.
- 93 S. A., Léop. Robert 76, propr. (Gér.) E. Schweizer.
- 93a S. A., Léop. Robert 76, propr. (Gér.) E. Schweizer.
- 95 S. A. de l'immeuble, propr. (Gér.) A. Jeanmonod. Cogliati, Attilio, cordonnier. Guenin, Alexandre, coiffeur. Lobsiger, Chs, chauff. autos. Sunier, Jean-H., employé. Vuille, Blanche. Guillet, Thérèse, modiste. Droz, Adèle, mag. cigares. Seiler, Christ, Vve.
- 96 Rickli, enfants d'Ulrich, propr. Brossin, Suz., pension. Friedli, Samuel, doreur. Baumann, Fernand, horloger.
- 97 S. A. de l'immeuble, propr. (Gér.) Gér. & Content. S. A. Augsburg, Lise, sommelière. Furlenmeier, Marie, journal. Chédel, P., retraité. Ruplin, Ed., remont. Vaucher, Georges, remonteur. Troyon, Emile. Spitznagel, Otto, coiffeur. Nicolet, Paul, remont. Iseli, Werner, négociant.
- 98 Rickli, enfants d'Ulrich, propr. Lehmann, Jeanne, laiterie. Franel, Emile, mécanicien. Hirschi, Alfred, imprim. Calame, Arnold, remonteur.
- 99 S. A. de l'immeuble, propr. (Gér.) Gér. & Content. S. A. Kirchhofer, E., Vve, ménag. Haeusler, Emile, boulanger. Chollet, Mcel, empl. C. F. F. Glatz, Armand, retraité.
- 99 Joray, Paul, boitier. Balmer, Alb., empl. C. F. F. Steffen, Mme, horlogère.
- 100 Perret, Etienne, prop. et m. boulang. Vogt Charles, dégrossisseur.
- 101 S. A. de l'immeuble, propr. (Gér.) Gér. & Content. S. A. Moghini, Louis, peintre. Brandt, Maurice, réglleur. Dürig, Fernand, boulanger. Woog, Blanche, réglieuse. Richard, Arthur, horloger. Hämmerli, Marie, ménagère. Guyot, Armand, mécanicien.
- 102 Riva, Alfred, propr. (Gér.), A. Jeanmonod. Peter & Co, auto-garage.
- 103 Maroni, Pascal, Veuve, prop. (Gérant), P. Feissly, Paix 39. Brun, Justin, électricien. Bise, Louis, bûcheron. Hirt, Alcide, empl. C. F. F. Béguin-Wyss, Ges, empl. gare. Werren-Favre, W., repass. Favre, Berthe, ménagère. Dardenne, Gs, pos. cadr. Robert, Julia, journalière. Droz, Marthe, couturière.
- 105 Maroni, Pascal, Vve, prop. (Gér.), P. Feissly, Paix 39. Ducommun, Georges, secrets. Robert, Maria, ménagère. Huguenin, Hri-Ges, man. Kaufmann, Adèle, ménagère.
- 106 Fabrique Nation. de Spiraux, S. A., prop. et fabrique.
- 108-110 S. A. Imm. Serre 108-110 prop. Guttman Jean, automobiles. (bur.).
- 111 Riva, Alfr., propr. Peter & Cie, garages et mag.
- 112 Von Bergen, Marc, prop. et camion.
- 126 L'Héritier, Fréd., prop. Piaget, Alb., cordonnier. L'Héritier, Alexis, négociant.

Profitez des gros avantages que vous offrent les dernières semaines de notre

liquidation générale **Maison Blaser** Léop.-Robert 11

- 126 Corbellari, Fernand, peintre.
Wehrlé, Ant., primeurs.
Vuilleumier, Marcel, étalag.
- 128 L'Héritier, Fréd., prop.
Calame, René, peintre.
Liechti, François, serrurier.
- 130 Philippin, Ant., propriét.
(Gér.) H. Rosset, Ld-Rob. 22.
Bavaresco, Lse, pension.
Prior, Louis, doreur.
Pellet, Paul, ressorts.
Morf, Ed., tourneur.
- 134 S. A. de l'Immeuble, prop.
Beaud, R. & M. fils, mécan.

Signal (Rue du)

- 2 S. A. Montbrillant, prop.
Groubel, Alb., concierge.
- 6 Steinmann-Gutknecht, Sam,
prop. et rem.
Steinmann, Emile, remont.
Steinmann, Alb., technicien.
- 8 Wintsch et Frei, prop.
Frei & Wintsch, graveurs.
Frei, Edouard, graveur.
Bliss, Fritz, commis.
Wintsch, Rod., graveur.
- 10 Luthy, Btha, success., propr.
Jacot, Mme, épicerie.
Weber, Roger, mécanicien.
Gränicher, Fritz, proc. bque.
Monnin, Louise, ménagère.
Dubois, G.-Ed., boît.
Schumacher, Georges, remont.
Meylan, Hri, achev.
- 17 Didisheim-Bloch, Jean, propr.
et fabr. d'horlogerie.

Sophie-Mairet (Rue)

Près Bel-Air

- 1 Delétraz, Chs, prop. et bijout.
(Gér.) P. Feissly, Paix 39.
Beuret, Emile, remonteur.
Calame-Blatt, Georg., comm.
Ramseyer, Léop., horloger.
Houriet, Robert, bijoutier.
Bernard, Charles, représent.

- 1 Redard, Emma, ménag.
Zuber, Jean, ferblantier.
Gilland, Alois, agent de police.
- 2 Vuille, Etienne, propr. et régl.
Berthoud, Maurice, mécan.
- 3 S. A. de l'Immeuble, propr.
(Gér.) Gér. & Content. S. A.
Fournier, Albert, manœuvre.
Huguenin-Mistely, J., grav.
Perrenoud, Louis, boîtier.
Hefti, Marc, typogr.
Breguet, Alfred, typographe.
Bourquin, Ariste, remont.
Noirjean, Arthur, remonteur.
Spahr, Léon, fab. aiguill.
Dubois, Fritz, ressorts.
- 4 Egger, Jean, prop. et meubles.
- 5 Bläsi, Jos., Vve, prop. et mén.
(Gér.), Dr A. Bolle, Promen. 2.
Perrin, Ed., fabr. ressorts.
Glanzmann, Gottfr., cadrans.
Porcellana, Mrice, ag. assur.
Pellaton, Ernest, commis.
Lesquereux, Ch., échapp.
Kormann, Julien, instituteur.
Schreyer, Emile, boîtier.
Huguenin, Will., achev.
Guibelin, Marcel, verres fant.
- 6 Vuagneux, Alb., prop. et grav.
Buri, Christian, s. profession.
- 8 Wenker-Citerlet, H. Ate, prop.
et remonteur.
- 10 Gaiffe, Chs, prop. et peintre.
Bessat, Chs, agent police.
Schwab, Maria, mén.
- 12 Guye, Ed., prop. achev. échapp.
Comte, Henri, boîtier.
- 14 Guiot, Fanny, propr. et creus.
- 16 Thiébaud, Emma et ses enf.,
propr. et ménag.
- 18 Vermot, Gges, prop. et horl.
Calame, Jâmes, instituteur.
Wenger, Emile, empl. tram.
Linder, Paul, voyageur.
Berger, Chs, magasinier.
Prétôt, Marc, boîtier.
Girard, Marc, ouv. pend.
Ducommun, Georges, boîtier.

Rue
Neuve 3**Tissus Wilhelm**Rue
Neuve 3

Sorbiers (Rue des)

- 13 Zeltner, J. M., propr.
Ducommun, Const., négoc.
Ducommun, Fernand, ressorts.
Bolle, Edouard, remonteur.
Ducommun, Chs, ressorts.
- 15 Zeltner, J. M., propr.
Hirsch, Adolph., Vve, ménag.
Hirsch, Lily, institutrice.
Reinbold-Schenck, Fr. Vve. mén.
Henry, Arth., commis banque.
- 17 Weber, Gges-Ed. pr.
Schläfli, Auguste, sellier.
Matthey, Julien, boîtier.
Cattin, H., horloger.
Liehti, Arnold, boîtier.
Droz, André, remont.
Bandelier, Blurette, Vve, régl.
Juillerat, Edmond, fab. horl.
Schwab, Robert, imprimeur.
Droz-Beck, Fritz, boît.
- 19 Leuba, Frères, propr.
Nerfos S. A., ressorts.
Bourquard, Edm., facteur.
Perrenoud, Albert, ébauch.
Joly-Aubry, Marcel, achev.
Calame, Fritz, boîtier.
Favre, Henri, facteur.
- 19 Dubois, Fanny, ménagère.
Gutknecht, Jules, commis.
Schatzmann, Henri, sellier.
- 21 Balanche, Hoirie, propr.
(Gér.) E. Henrioud.
Ryf-Lauper, A., décott.
Fer, Laure, ménagère.
Dubois, Chs, ressorts.
L'Eplattenier, Marcel, grav.
Biehly, Louis, échappements.
Frey, Lina, régleuse.
Dupan, Louise, ménagère.
Pfeiffer, Gérard, commis.
Gobat, Henri, remont.
- 23 Balanche, Hoirie, propr.
(Gér.) E. Henrioud.
Jeanbourquin, Alb., gainier.
Joly, Bertha, Vve.
Tripet, Maurice, mécanic.
Scheidegger, Edgar, horloger.
Taglio, Vve de Emilio, coutur.

- 23 Daum, Hélène, commis.
Robert, Ariste, remont.
Ketterer, Léon, boîtier.
Lambercier, Paul, remont.
Cossa, Jos., peintre.
Delachaux, Chs. commiss.
Aellen, Paul.
Weber, Léon, commissionn.
- 25 Fehr-Etienne, A., propr.
(Gér.), P. Feissly, Paix 39.
Perrenoud, Marc, cartonn.
Kubler, Gges, horloger.
Krattiger, Marcel, représent.
Greber, Jean, commis.
Racine, Alb., imprim.
Juillerat, Léon, boîtier.
Hunsperger, Roger, horloger.
Conrad, Léon, horlog.
- 27 Weber, Gges-Ed., propr.
Wuilleumier, Albert, remont.
Accola-Engel, Fritz, boît.
Herrmann, Jean, ressorts.
Stucky, Walter, peint. émail.
Vuilleumier, Gaston, horloger.
Loosli, Marie Vve, tricot.
Grisard, Albert, graveur.
Prince, Adrien, remont.
Claude, Marin, boîtier.
Queloz-Beuchât, Léon, achev.

Stand (Rue du)

- 4 S. A. de l'Imm. Stand 4, prop.
(Gér.) W. Ulrich.
Hôtel du Soleil.
Birolo, Vve Jean, hôtel.
- 6 Lysack, Ryven, propr. et bonn.
(Gér.), P. Feissly, Paix 39.
Brandt, Julien, cord. (atelier).
Liegeois, Gges, blanchiss.
Monnier, Emile, manœuvre.
Grieshaber, Emile, mécanic.
Faton, Jules, manœuvre.
Stehlé, Edouard, fleuriste.
Châtelain, Fréd., manœuvre.
Voutat, Eug., termineur.
- 8 Schmid, Paul, prop. et bouch.
Kernen, Madeleine, journ.
Jeanneret, Pl, bûcheron.

MEUBLES DE SALONS
exécution soignée chez

J. SKRABAL, PESEUX

- 10 S. A. de l'Immeuble, propr.
(Gér.) Gérances et Cont. S. A.
Kurmman, Walter, négociant.
Vermot, Léon, manœuvre.
Læmlé, Louis, manœuvre.
Girard, Henri, mécanic.
Maurer, Louis, Vve, ménag.
- 12 Brunner, Sébastien, prop.
et sans profession.
Girard, N., manœuvre.
Gindrat, Jules, s. prof.
Bregnard, Fernand, éb.-tapiss.
- 14 Hubert, les enf. d'Arnold, pr.
(Gér.) Humbert, Marc.
Mardon Watch Ltd, fab. d'horl.
Sarbach, Ali, cordonnier.
Zisset, Otto, camionneur.
Widmer, Frida, aiguilles.

Stavay-Mollondin (Rue)

- 4 Huguenin, Alf., prop. et méc.
Matthey-Junod, Fern., commis.
- 6 Danchaud, H., propr.
(Gér.) A. Jeanmonod, Parc 23.
Jeanmairet, Henri.
Péquegnat, Georges, Vve.
Comtesse, Robert, assort.
Ingold, Robert, commis. post.
Sester, Marc, boîtier.
Quartier, Ges Vve, ménag.
Perrenoud, J. Vve, ménagère.
Dubois, Fernand, commis.
- 11 Courvoisier-Ochsenbein, Hoirie.
(Gér.), P. Feissly, Paix 39.
Courvoisier, Ern., rentier.
Huguenin, Vve J.-Alb., ménag.
Lalive, Aug., dir. Gymnase.
- 16 Frutschy, Arn., pr. et mécan.

Succès (Rue du)

- 1 Soc. Immobilière La Fusion.
(Gérant) A. Jeanmonod.
Matthey, W. & Gges, magas.
Schneider, Jules, électr.
Amstutz, Théophile, laiterie.
Stalder, Gottfried, remont.

- 1 Maurel, Chs, représentant.
Sandoz, Marcel, fab. boîtes.
Duquesne, Gges, prof. de mus.
Schelling, Francis, emp. C. F. F.
- 3 Jeangirard, Paul, pr. et pos. gl.
Ramseyer, Adrien, bijoutier.
- 5 Turban-Charpié, Vve, propr.
« Le Succès », J. Junod, fabr.
d'aiguilles.
- 7 Turban, Alb. Vve, pr. et rent.
Junod, Jules, fab. d'aiguilles.
Calame, Berthe, aiguilles.
- 9 Nicolet, A., propr. et radium.
(Gér.) Gérances & Content.
Nicolet, A. & Co, radium.
Dietrich, Arnold, technic.
Pellaton, Louis, Vve, ménag.
- 9a Leuba-Huguenin, Ch. Vve, prop.
Manthé, Marianne Vve, mén.
Guilloud, Jeanne & sœurs.
Dagon, Emmanuel, pierriste.
Pfäffli, Armand, emboîteur.
- 11a S. A. Succès, propr.
(Gér.) F. Balsiger.
Balsiger, F., boulangerie.
Société de Consommation.
Ruschetta, Raym., emp. bq.ue.
Glauser, Henri, mécanic.
Kunz, Emile, empl. banque.
Lauener, André, représentant.
Flückiger, Fernand Vve.
- 13a Calame-Widmer, Florian, pr.
et comptable.
Nobs, Chs, mécanicien.
Ducommun, Henri, boîtier.
- 15a Riva, Alfred, prop.
(Gér.), Jeanmonod, Alb., Prc 23.
Robert, Willy, horloger.
Brodbeck, Robert, remonteur.
Buhler, Ariste, pivot.
Matthey-Aellen, Pl, ach. échap.
Vuilleumier, Charles, boîtier.
Reichen, Albert mécanicien.
Reichen, Jean, photogreveur.
Droz, Paul, remont.
- 17 Rouillier-Cartier, Ch.-F., prop.
et graveur.

- 17 Luthy, Walter, ferblantier.
Perrenoud, Madel., tailleuse.
Terraz, Jean, soud. assort.
Voumard, Caroline, ménagère.
- 17a Christen, Louis, prop. et ach.
remonteur.
Christen, André, échapp.
Kehrer, Wilhelm, voyageur.
- 19 Kuhfuss-Cartier, Ch.-G., prop.
(Gérant), J. Terraz, Succès 17.
Houriet-Maire, Fritz, remont.
Cattin, Bernard, postier.
Gagnebin, Léon, remont.
Vernier, Marcel, manœuvre.
- 19a Alber-Friedli, Arn., pr. & boît.
Jacot, Edm., décoll.
Monnier, André, boîtier.
Musy, Maurice, remonteur.
Peter, Rodolphe, ébauches.
Staufner, Edouard, profess.
Nussbaum, Julien, boîtier.
- 25 Commune, propr.
Thomas, André, pasteur.
Stuedler, Jules, commis.
Cordier, Ivan, horloger.
Perrenoud, Eug., lithographe.
Girard, Chs, boîtier.
Vuille, Arm., commis post.
Gluck, Arth., commis post.
Schlunegger, Paul, boîtier.
- 27 Commune, propr.
Jeannot, Ami, cadrans.
Giauque, Charles, commis.
Pfeiffer, Ernest, commis.
Schneider, Pierre, commis.
Guggisberg, Ern., commis.
Bedert, Arm, mécan.
Kunz, Abraham, lithogr.
Grether, Rodolphe, boulanger.
Feisst, André, mécanicien.
- 29 Commune, propr.
Moser, Ern, prép. Pol. habit.
Joset, Alf., chef douane.
Étienne, Gérard, graveur.
Matthey, Herm., visiteur.
Bourquin, Chs, commis post.
Mauron, Alfred, garde comm.
Delay, John, remonteur.
Neiger, Alex., bijoutier.

- 31 Commune, propr.
Poyet, Pierre, empl. C. F. F.
Schaffroth, Aug., chauff. Us. él.
Mauron, Louis, empl. téléph.
Kohly, Julie, ménagère.
Muller, Milles, margeseuses.

Temple-Allemand (Rue du)

- 1 Zumkehr, Charlotte, prop., mén.
Gagliardi, Louis, négoc.
Matile & Stampbach, cad. mét.
Béehir, Pierre, grav.
Bell, Ernest, tailleur.
Stampbach, Pl, m. guilloch.
Vögli, Jeanne, ménagère.
Lesquereux, Paul, o.-bracel.
König, Ls, facteur.
- 3 Zumkehr-Montandon, C.-J. pr.
L'Eplattenier, Tell, chiffonn.
- 5 Zumkehr-Montandon, C.-J. pro.
Bovet, Aimé, graveur.
Prince Fernand, nickelleur.
Aellen, Louis, graveur.
- 7 S. A. de l'Immeuble, propr.
(Gér.) Ls Macquat, Fleurs 6.
Campagnani, Mich., m. serrur.
- 9 S. A. de l'Immeuble, propr.
(Gér.) Ls Macquat.
Jung & fils, fab. de boîtes or.
- 10 Ospelt, J, L., propr.
(Gér.) A. Jeanmonod.
Veuve, Paul, menuisier.
- 11 Krentel, Milles, propr.
Grossenbacher, Hél. Vve, mén.
Donzé, André, horloger.
Cattin, Marcel, horloger.
Cuenin, Eusebe, manœuv.
- 13 Krentel, Milles, propriét.
Jeanrichard, J.-Alf., horlog.
Zbinden, Louis, Vve, mén.
Weber, Chs, maréchal.
Frésard, Léonie, dem. mag.
Hofstetter, Paul, empl. post.
Robert, Gges, pos. cadr.
Riat, François, horloger.
Huguenin, Vve de Ed., mén.
Schelling, Léon, horloger.

Fiancés

Achetez vos
MEUBLES chez

J. SKRABAL, Peseux

- 15 Soc. de construct., propr.
(Gér.) R. Bolliger, Fr.-Cour. 9.
Lachat, Anatole, cuvetier.
Diacon, Chs, échappements.
Perret, Henri, électricien.
Perret, Alfred, empl. gaz.
- 17 Soc. de construct., propr.
(Gér.) R. Bolliger, Fr.-Cour. 9.
L'Eplattenier, Louisa Vve, mén.
Gigon, Alire, remonteur.
Colliot, Louis, remont.
- 19 Célésia, Adolphe, enf., propr.
(Gér.) E. Vaucher, Nord 133.
Erard, Achille, remonteur.
Godon, Edm., Vve, ménag.
Jacot, Georges, horloger.
- 21 Balanche, A., Vve, propr.
Glatz, Robert, boîtier.
Balanche, Chs, ag. assuranc.
Stuedler, Hri-Alb., remont.
Peltier, Wm, décoteur.
- 23 Breguet, Hoirie, propr.
Osterwald, Conr., ciseleur.
Breguet, Georges, commis.
Guillet, Léon, méc.-dentiste.
- 24 Eglise catholique romaine.
Monbaron, Estelle, Vve, mén.
- 25 Paroisse indépend., propr.
Le Presbytère.
Luginbuhl, Ch., pasteur.
Egger, Pierre, remont.
- 27 Parel-Turban, M., pr. et comm.
Robert, Paul, graveur.
Châtelain, Arthur, technicien.
Erni, Ant., rentier.
- 29 Hœter, Ern., fab. horlog. et pr.
Hœter & Cie, fab. d'horlog.
De Sanctis, Ed., ach. échapp.
Rieckel-Jeanerët, H., banquier.
- 31 Ducommun, Jne, pr. et ménag.
Ducommun, Paul, boîtier.
Zumsteg, Henri, mécan.
Canton, François, négociant.
- 33 Weyermann-Reinbold, Marg.,
propriét.
Maire, Gges, verres montres.
Robert, Ariste, Vve.
- 33 Kaiser, Marie, professeur.
Wuilleumier, A., décalqueuse.
Lohri, Jeanne, professeur.
Ferrer & Co, fab. boîtes or.
- 35 Fehr, Arn., prop. et fab. cadr.
(Gér.), P. Feïssly, Paix 39.
Juillard, Henri, fabr. horlog.
Chopard, Jules, horloger.
- 37 Eglise des Adventistes du 7^{me}
jour, propriét.
(Gér.), H.-F. Monnier.
Augsburger, André, nickeleur.
Thiébaud, Jeanne, Vve, mén.
- 39 Adventistes du 7^{me} jour, pr.
(Gér.), H.-F. Monnier.
Favre, Léon, régléur.
Favre, André, peintre.
Monnier, Henri-F., nickel.
- 45 Wille-Jenny, enfants, propr.
(Gér.), P. Feïssly, Paix 39.
Gindrat-Nicolet, Aman, s. prof.
Maurer, Henri, fabr. horloger.
Aeschlimann, Adolphe, doreur.
Jacot, Albert, mécanicien.
Wille, Jeanne, ménag.
- 47 Méroz-Hurst, L., propr.
(Gér.), A. Blanc, Ld-Robert 66.
Borle, Paul, S. A. fab. cadr. mét.
- 49 Jaquet, Mlles, prop.
(Gér.), Edm. Jaquet.
Droz, Amélie, polisseuse.
Jaquet, Edm., instit. retrait.
Ducommun, Caroline, mén.
Wulzer, Raymond, professeur.
Jaquet, Suzanne, coutur.
- 51 Brodbeck-Hugoniot, Emile, pr.
et fourn. d'horlog. (ménag.).
Brandt-Hirschy, C., graveur.
Brodbeck, Gges-E., négociant.
Favre, Henri, horloger.
- 53 Brodbeck-Hugoniot, E., prop.
Cart, A., Vve, ménagère.
Coquard, Jules Vve, ménag.
Hadorn, Sophie, ménag.
- 58 Cornioley, Marg., propr.
Forster, Günther & Cie, boît. or.

Tapis WILHELM Rue Neuve 3

- 59 Jeanneret, P., prop. et f. d'ass.
Burri, Hermann, épicerie.
Cicutini, Louis, peintre.
Saucy, Ivan, horloger.
Stauffer, Léa, tailleuse.
- 61 Bourquin-Jaccard, Alb., prop.
et sans profession.
Rossel, René, empl. banque.
Hirschy, Marcel, comptable.
Perrin, Ges, représ.
Pachter, David, négoc.-horl.
Moritz, W. Vve, chapelier.
- 63 Bourquin-Jaccard, Alb., propr.
Rochat, Auguste, voyageur.
Schneider-Robert, F., four. h.
Matthey-Sermet, Art. ess.-juré.
Mattioli, René, fondé de pouv.
Cosandier, Wm, secr. F.O.M.H.
Schneider, Charles, prof. org.
Henchoz, Milles, empl.
- 71 Robert-Delachaux, Pl, prop. et
décorateur.
(Gér.), P. Feissly, Paix 39.
Münger, Oswald, représent.
Schmidt, Willy, horloger.
Arnoux, Jules, boîtier.
Uhlmann, Arthur, graveur.
Meylan, Eugène, horloger.
Michel, Fritz, fondeur.
Moser, Lina, épicerie.
Bichsel, Hermann, remont.
Rueggsegger, René.
Froidevaux, Francis, horlog.
- 72 Pandel, Arthur, propr. et lait.
- 73 Jeanjaquet, Hoirie, propr.
Steiner, Edmond, remonteur.
Vuille, Armand, rem.
Robert, Charles, graveur.
Droz, Paul, menuis.
- 75 Fluckiger, Wilhelmine, prop.
Moccand, Jules, horloger.
Robert, John, décorateur.
Franc, Paul, remont.
Droz, Emile, Vve, journal.
Müller, Edm., insp. assur.
- 77 Miéville-Ryser, P., pr. et f. cart.
Naine, Emile, encaiss.
Abbühl, C., manœuvre.
- 79 Miéville-Ryser, Paul, propr.
Favre-Hofer, Alb., pâtissier.
Studzinsky, F., horloger.
Zlotnitzki, Jques, Vve, représ.
Charpié, Mme, pension.
Vuille, Sophie, journalière.
- 81 Schorn, Chs-Alb., propr.
(Gér.), P. Feissly, Paix 39.
Bertholet, Victor, lapidage.
Woelin, Alf., boîtier.
Sandoz, Louis, emboîteur.
Montandon, Ls, horloger.
Bornand, Berthe, ménagère.
Montandon, Chs, horloger.
Winkelmann-Keller Otto, méca.
Dubois, Ariste, assortim.
Kneuss, Ch., remont.
- 83 Schorn, Chs-Alb., propr.
(Gér.), P. Feissly, Paix 39.
Studzinsky, Chs, ressorts.
Hoffmann, John, grav.
Robert, Virgile, boulanger.
Pfenninger, Robert, institut.
Dubach, Emilie, journ.
Böesch Vve, ménagère.
- 85 Schorn, Chs-Alb, propr.
(Gér.), P. Feissly, Paix 39.
Franz, Martha, journalière.
Roy-Rossel, Laura, Vve, mén.
Ferrier, Alice, ouvr. fabrique.
Hadorn, Fritz Vve, ménag.
Lanz, Jean, boîtier.
Robert-Jaccard, P., boîtier.
Würsten, Louis, boîtier.
Girard, Marc, remont.
Méroz, Ariste, cadrans.
Vuille, Marcel, remonteur.
Zutter, Jean, remont.
- 87 Schorn, Chs-Alb., propr.
(Gér.), P. Feissly, Paix 39.
Nydegger, Georges, boîtier.
Schorn, R. Vve, ménag.
Etienne, Ernest, commis.
Boule, Léon, commission.
Guggisberg, Gottfr. Vve, mén.
Jeanmonod, Albert, gérant.
- 89 Coopératives Réunies, prop.
Hunziker, E., cordonnier.

MEUBLES J. SKRABAL, Peseux
Choix considérable -- Nouvelles créations

- 89 Engeloch, Rosina Vve, mén.
Reguin, Louis, peint. s. émail.
Gasser, Ulysse, coiffeur.
Meyer, Henri-E., mécanicien.
Rufenacht, Hélène, régleuse.
Tinembart, Chs., com. postal.
Boïchat, Aurèle, fab. d'horl.
Robert-Tissot, Chs., imprim.
Jacot, Eva, Vve, ménag.
Amez-Droz, Alice, ressorts.
- 91 Chatillon-Graziano, H.-A., Vve,
propriétaire.
(Gér.), P. Feissly, Paix 39.
L'Epplattenier, Henri, horloger.
Thiébaud, Alb., horloger.
Leuba, Oscar, Vve, ménag.
- 93 Chatillon-Graziano, H.-A., Vve,
propriétaire.
(Gér.), P. Feissly, Paix 39.
Sandoz, Edouard, boîtier.
Gilgen, sœurs, débris.
Clerc, Joël, manœuvre.
Geiser, V. & fils, fab. ress.
- 95 Chatillon-Graziano, H.-A., Vve,
propriétaire.
(Gér.), P. Feissly, Paix 39.
Roy, Edm., combustibles.
Hadorn, Louise, ouv. fabrique.
Dubler, Ernest, manœuvre.
Huguenin, Chs-Osc., o. pend.
Nevrouisian, Gges, remonteur.
Augsburger, Benjamin, horl.
Jeanneret, John, boîtier.
- 97 Dubois-Sandoz, Sophie, Vve,
 propr. et ménagère.
Bourquin, Claude, boîtier.
Vaucher, Jules, remonteur.
Dubois-Houriet, M^e, porcel.-cr.
Wuilleumier, M., ménagère.
- 99 Fluckiger-Klinger, Wilhelmine,
 propr.
Cattin, Georges, boîtier.
Hary, Léon, émail.
Jeanneret, Marie-A., ménag.
Burgener, Rod., ressorts.
Crevoisier, Arthur, boîtier.
Chochar, Cécile, ménag.
- 99 Robert, Julia, ménagère.
Henchoz, Zina, Vve, poliss.
Schick, Fritz, commiss.
Gête, Célien, boîtier.
Lutz, Oscar, café et parquet.
- 101 Perret, Etienne, propr.
(Gér.), P. Feissly, Paix 39.
Schneeberger, Alb., manœuv.
Bärtschi, Hans, boulang.
Grossen, Marcel, voyageur.
Cordier, Jean, sertisseur.
Petitpierre, Vve de Fritz, mén.
Gosteli, Emile, mécan.
Lauber, Edouard, doreur.
Roth, Henri, magasinier.
Grosjean, Gges, manœuvre.
Simon, Fanny, sertisseuse.
Feuvrier, Eug., horloger.
Pellaton, Jules, horloger.
- 103 Comaita, Charles, propriét.
(Gér.) P. Feissly, Paix 39.
Perrin, Jean, cordonnier.
Humbert, Chs, horloger.
Pierrehumbert, Léon, grav.
Feisst, Gust., magas.
Frigeri, Piétro, gypseur.
Colomb, Edouard, grav.
Beuret, Louis, remont.
Reusser, Otto, horlog.
Kunz, Jeanne Vve, ménag.
Sottaz, Jules, garde comm.
- 105 Comaita, Charles, propriét.
(Gér.) P. Feissly, Paix 39.
Grenacher, Raym., terrinier.
Reymond, Jeanne, o. fabriq.
Zehnder, Arm., Vve, ménag.
Vaglio, Joséphine, Vve, mén.
Jeanrichard, Bertrand, horlog.
Cachelin, Numa, remont.
Magnin, Elise, ouv. fabrique.
Bosso, Flora, ménagère.
Delay, Alb., ouv. fab.
Junod, Henri, pos. cadr.
Schmutz, Joseph, portefaix.
- 107 Comaita, Charles, prop.
(Gér.), P. Feissly, Paix 39.
Monti, Jean, maçon.
Zaugg, Emile, couvreur.

- 107 Gutmann, J. Vve, épicerie.
Nagel, Wilhelmine, s. prof.
Crevoisier, Alf., préposé office du travail.
Sandoz, Léon, électric.
Châtelain, Enoch, acheveur.
Meylan, William, remont.
Biedermann, Gottfr., horloger.
Pellaton, Jules, manœuvre.
- 109 Baur, Otto, prop. et commis C. F. F.
Calame, Angèle, épicerie.
Bobillier, Chs, remonteur.
Cuhe, Fernand, commis.
Imhof, Ida, o. ébauches.
Morel, Alfred, émailleur.
Robert, Jâmes, Vve, ménag.
Meystre-Aellen, Gges, rem.
Gigon, Louise, ébauch.
Landry, Louisa, ménagère.
Tritten, Adèle, ébauches.
Méroz, Walther, joaillier.
Gaberel, Laure, horlogère.
- 111 Buhler, Gges, propr.
Guyot, William, horloger.
Magnin, Pierre, chauffeur.
Ferrier, Paul, horloger.
Dubois, Pierre, remonteur.
Carnal, Arnold, boît.
Cattin, Alph., appareilleur.
Robert, William, tapissier.
Rieder, Albert, remont.
- 112 Duchêne, Hoirie, propr.
(Gér.) P. Feissly.
Jeanneret, Arnold, fab. cadr.
- 113 Buhler, Georges, prop., boulangerie et laiterie.
Châtelain, Anatole, graveur.
Brossard, Albert, boîtier.
Saucy, Gaston, voyageur.
Greub, Alb., voyageur.
Magnin, Roger, md primeur.
Bodemer & Aab, atel. de bij.
Wuilleumier, Jules, horloger.
- 115 Collège de l'Ouest.
Robert, Alfred, concierge.
- 117 Schwob-Blum, Moïse, Mme, prop. et sans profess.

- 119 S. A. de l'Immeuble, prop.
Ditisheim, Ern.-Alb., fab. horl.
Ditisheim, Herm., fab. d'horl.
- 121 Schwob, Raphael, propriét. et fab. d'horl.
- 123 Eberhard, Mce, pr. et indust.

Terreaux (Rue des)

- 1 Ducommun, Antoinette, prop. et sans profession.
Oswald, Ernest. café-brasserie
- 2 Fetterlé-Chautems, Ed., prop. et rentier.
Bertschi, Emile, maît. bouch.
Perrin, Hri, fondé pouv.
Ducommun-Chervet, Vve, régl.
Introzzi, Achille, maçon.
Fischer, Chs, boulanger.
Méroz, Marcel, coiffeur (mag.)
Wicht, Alphonse, horloger.
Cattin, A., boîtier.
Guelbfisch, Sam., fabr. cadr.
Bosshard, Ern., horlogerie.
- 3 Commune, propr.
Hangar pompes.
- 4 Perrenoud, Chs-Alex., propr.
(Gér.) R. Bolliger, Fr.-Cour. 9.
Tschanz, Albertine, ménagère.
Boillat, Alfr., domestique.
Prud'homme, Adèle, journal.
- 4a Perrenoud, Chs-Alex., propr.
(Gér.) R. Bolliger, Fr.-Cour. 9.
Jacot, Henri, manœuvre.
Jeannerat, Ls, horloger.
Beck, Fernand, tapissier.
Schneeberger, Fritz, horloger.
Veuve, Elis., Vve, pol. boîtes.
Jeanneret, Charles, secrets.
- 6 S. A. de l'immeuble, propr.
(Gér.) A. Jeanmonod.
Humm, Anna, coutur.
Roth, Marthe, journalière.
Bersot, Clara, commis.
Meyer, Fritz, retraité.
Locca, Guido, peintre.
Matile, Vve Fanny, ménagère.

J. SKRABAL CHAMBRES A COUCHER
PESEUX - Téléphone 14 SALLES A MANGER

- 7 Hahn, Julie, propr.
Brandt, Alb., combustibles.
- 8 Landry, Jules, pr. et confiseur.
(Gér.) E. Rømer, Ld-Rob. 49.
Robert, Georges, remonteur.
Gonset, Lse, Vve, empl. magas.
- 9 Jobin, Adèle & fils, propr.
(Gér.) R. Bolliger, Fr.-Cour. 9.
Ischer, Marcel, empl. tram.
Schouwey, Victor, empl. tram.
Stucki, Vve, Caroline.
Krebs, Alfred, ébéniste.
Perrenoud, Louis, boîtier.
Chervet, Flora, méeagère.
Vuattoux, Raymonde, o. fabr.
Vuattoux, Paul, manœuvre.
- 10 Audétat & Pantillon, propr.
(Gér.) G. Pantillon fils.
Stauffer, Siegfried, menuis.
Kunz & Bauer, Milles, r. ling.
Dupré, Louis, manœuvre.
Neuenschwander, Ida, Vve, m.
- 11 Collay, Jean, Vve, propriét.
Barbieri, Carlo, manœuv.
Andréone, Pierre, cordonn.
Vuille, Elisa, ménagère.
Schnegg, Elise Vve, ménag.
Favre, Gs, remonteur.
Bandelier, Georges, manœuv.
- 12 Bonardi, et cons. propr.
(Gér.) E. Henrioud.
Robert-Charpiot, Pl, remont.
Imhof, Wm, fabr. ressorts.
Froidevaux, Arthur, boîtier.
Gygax, Herm., remont.
Amez-Droz, Paul, remont.
- 14 Mosimann, Paul, Vve, propr.
(Gérant) Humbert, Marc.
Sandoz, Edouard, Vve, mén.
Barbe, Léon, étampeur.
Lenoir, Louis, vacher.
Perrenoud, Paul, Vve.
Hug, Armand, remont.
Lemrich & Co, atel. pol. boit.
Donzé, Numa, boit.
Jeanneret, Alcide, ressorts.
Perrin-Donzé, Wilh., ressorts.
- 15 Collay, Jean, Vve, prop. et chiff.,
combust. et vieux métaux.
- 16 Richard, Léon, prop. et cadr.
Bolle, Alex., manœuvre.
Richard, Fernand, émailleur.
- 17 Muller, enfants de, propr.
(Gér.) La Suisse, Ld-Rob. 57.
Langel, Marcel, manœuvre.
Guinand, John, commiss.
Dubois, Emile, bijoutier.
- 18 S. A. de l'Immeub., prop.
(Gér.) G. Augsburg.
Grosvernier, Armand, boît.
Troyon, Olga, journalière.
Droz, William, magasinier.
Vuillomenet, Chs, ébauches.
Heyraud, Mathilde, mastiq.
Dubois, Louis, sans profess.
Matthey, Marcel, horloger.
Lösch, Ben., serrurier,
Lauber, Robert, horloger.
Frène, Rémy, bijoutier.
- 19 Chopard, les enfants de Louis-
Ariste, propr.
Krebs, Louise, journalière.
Moser, Fritz, tonnelier.
Perrin, Henri, ressorts.
Bertschy, Charles, camionn.
- 20 Ottolini-Bøegeli, Jér., succ., pr.
(Gér.) R. Bolliger, Fr.-Cour. 9.
Ottoloni, Eug., serrurier.
Brandt, Paul, typographe.
Ecabert, Jos., horloger.
Garnache, Paul, gainier.
- 21 Vøegeli, Fréd., propr. et cav.
Maumary, Alfred, horloger.
Schneider, Maurice, ouv. fab.
- 22 Riva, Antoine, prop,
Hausmann Vve, ménagère.
Guinand, Alex, émailleur.
Lemrich, Rachel, poliss. boîtes.
- 23 Siegenthaler, Gottl., propr.
et rentier.
Zaugg, Edouard, graveur.
Theurillat, Célien, achev.

Soieries Wilhelm Rue Neuve 3

- 25 Hauert, Nic., fondation, prop.
(Gér.) A. Jeanmonod.
Loosli, Frédéric, Vve, journal.
Sommer, Aug., fact.
Luippold, Louise, Vve.
Meyer, Georges.
- 27 Hauert, Nicolas, fondat., prop.
(Gér.) A. Jeanmonod, Parc 23.
Hauert, Nicolas, Vve.
De la Reussille, Mcel, gr. ac.
Furer, Oscar, man. gaz.
- 28 Schaller, Albert, prop. et couv.
Bregnard, Jos., peintre.
Jung, Emile, fonct. cantonal.
Vuille, Jean, chauffeur.
Schaller, Albert, commis.
Brunner, Marthe, ménagère.
- 29 Jeanmairêt-Dubois, V. Vve, pr.
et ménag.
Ulrich, Arnold, représentant.
Cavin, Tell, employé tram.
Perret, Paul, ressorts.
- 33 Hänggi, Emma, prop.
Dubois, Ernest, fabr. spiraux.
Degoumois & Co, fabr. cadr.
Zehnder, Armand, électricien.
- 37a Loosli, Elisabeth, Vve, propr.
et mde légumes.
Diacon, Henri, manœuvre.
- 41 Kunti, Vve Eug. prop. et voit.
Kunti, Marcel, voiturier.
- 46 Riva, Noël, propr. et peintre.
(Gér.) A. Jeanmonod, Parc 23.
Von Gunten, Chs, atelier.
Golay, Wm, doreur.
Leister, Chs, fab. de ressorts.
Hertig, René, peintre.
Thomas, Henri, serrurier.
- 91 Brechbuhler, Chs, propr.
Wenger, Christian, manœuvre.
- 93 Brechbühler, Chs, pr. et agr.

Tertre (Rue du)
(Quartier du Succès)

- 3 Girard-Geiser, Vve Hri, prop.
et fab. cadrans.
De Lopez, Edmond, négoc.

- 3 Gigy, René, dessinat.
Blaser, Gottfr., commis.
Boillet, Louise Vve, ébauches.
Païcheur, Olga, ménag.
Perret, Marthe, vendeuse.
- 5 Jenny, Georges-Hri, prop.
(Gér.) Dr A. Bolle.
Jenny, Chs, fab. secrets.
Montandon-Bandelier, A., Vve.
Pandel, Max, mécanicien.
Bauer, Fritz, horloger.
Robert, Georges, horloger.
Jenny, Nicolas, secrets.
Schneider, Jean, horlog.
- 7 Commune propr.
Blösch, Albert, chauff. C. F. F.
Boillat, Ali, mécanicien.
Stucky, Louise, ménag.
Schelling, Ls, chef bur. assist.
Graber, Marcel, pharmacien.
Verdon, Gs, boîtier.
Richo, Adrien, visit. C. F. F.
Chervet, Paul, commis S. I.
- 9 Commune, propr.
Kunz, Emile, termineur.
Tritten, Louis, boîtier.
Etter, Emile, mécanicien.
Hentzler, René, remonteur.
Schneiter, Louis, conducteur.
Wiederkehr, Jean, boîtier.
Benguerel, Ami, remont.
Pellaton, Félix, régl.

Tête-de-Ran (Rue de)

- 2 Bloch, Hri-Ls, prop. et négoc.
- 3 S. A. Immeuble, propr.
(Gér.) Bauer, Alcide.
Ecabert-Jacot, René, horloger.
Jaggi, Ern., caviste.
Näf, Fritz, horloger.
Ecabert, Sylvain, échapp.
Boillat, Jules, épïc. et rem.
Châtelain, Arnold, comptable.
Bauer, Alcide, horloger.
Dellenbach, Gérold, Vve mén.
Dubois, Tell, manœuvre.
Røeper, Ella, horlogère.

J. SKRABAL, Peseux - MEUBLES

Téléphone 14 - Visitez nos nouveaux magasins - Téléphone 14

- 4 Mæder, Achille, pr. et procuré
banque.
- 7 Augsburg, Louis, prop.
Magnin, Pierre, retraité.
Ziegler, Chs, horloger.
Perroud, André, commerçant,
Vuillomenet, Ed., ptre s. émail.
- 9 Jeanneret, Fanny, propr.
Jeanneret, Fern., cadrans.
Jeanneret, Mlles,
- 11 Quinche, Alfr. prop. et mécan.
Amez-Droz, Jles, dir. Ec. com.
Liechti, Chs, représ. commerce.
Bozonne, Jos., remont.
Huguenin, Camille, remont.
Hirschy, Walter, fonct. postal.
- 13 Heiniger, Arnold, prop. et méc.
Wasserfallen, Ed., dir. Ec. prim.
Berger, Jean, typographe.
- 15 Kuenzi, Fritz, chef de section
et propriét.
Affolter, Emile, secr. Préfect.
Leuba, Paul-Emile, fab. d'horl.
- 19 Riva, Alfred, prop.
Willemin, M. & J., horlogers.
Bur, Jules, soud. assortim.
Gabus, Charles, typog.
- 21 Riva, Alfred, prop.
Degoumois, Roger, boîtier.
George, Paul, voyageur.
Comte, Paul, boît.
Ulrich, Walter, représentant.
Linder, Albert, horloger.
Kohler, Paul, manoeuvre.
Junod, René, empl. S. I.
Ruedin, Marcel, horloger.
Tièche, Emile, facteur retraité.
- 23 Riva, Alfr., propriét.
(Gér.) A. Jeanmonod.
Stoll, Georges, boîtier.
Burgy, Henri, poseur cadrans.
Heimann, Henri, échapp.
Sausser, Eugène, m. imprim.
Hermann, Emile, comptable.
Lecoultre, Yvonne, commis.
- 23 Vaucher, Louis, cons. commun.
Balmer, Roger, m. sertisseur.
Maire, Louis, boîtier.
- 25 Joly, Mme, propr.
(Gér.), Samuel Dubois.
Dubois, Sam., prof. Technic.
Mœri, Jean, typographe.
Perrelet, Paul, professeur.
Lischer, Alb., chef douane.
Robert, Willy, typographe.
Huguenin, Yvonne, institutrice.

Tilleuls (Rue des)

- 2 Commune, propr.
Technicum.
Robert, Georges, concierge.
- 6 Spahr-Ducommun, Léa, prop.
Ducommun, fils de G., boîtes.
- 7 Dr E. Burkhardt, propr. et prof.
Rossel, Laure, Vve, ménag.
Koch, Marg., pharmacienne.
Balavoine, Chs, procuré de fab.
Marchand, Marcel, gainier.
Pantillon, Benj. Vve, rent.
- 11 Roulet, Aug., propr. et prof.
Haldimann, Hector, pasteur.
- 12 Clos-Riant, S. A., prop.
Vuille, Chs-Alb., industriel.
- 13 Le Muguet, S. A., propr.
Droz, Léon, fab. pierres fines.

Tourelles (Rue des)

- 1 Fallet-Junod, Rachel, propr.
Jaques, Edouard, technicien.
Gubler, Jules, fab. horlogerie.
Ducommun, Vve Antony, mén.
- 7 Le Verger, S. A., propr.
(Gérant) Chopard, A.
Richard, Marg., secr. Ec. com.
Paroz, Charles, fab. d'horl.
Roth, Charles, procuré.
Roth, Arnold, Vve, ménag.
Jeanneret, Chs, professeur.
Kraft, Ernest, proc. banq.

- 7 Chopard, Arth., prép. off. fail. Keller, Auguste, commis.
- 9 Siegenthaler, succ. de G., pr. Arzethauser, Gasp., employé. Siegenthaler, Léon, commis. Indermühle, Emile, commis. Gall-Favre, A., admin. post. Dubois, Gs, Prés. du Trib. II. Köhli, Elisabeth, institutrice. Junod, Cécile, instit. Robert, Jean, technicien. Droz, Fernand, horloger.
- 11 S. A. Tourelles, propr. (Gér.) Arm. Monnier, N.-D. 128. Emery, Georges, négociant. Chapuy, L.-Jules, dir. banque. Guenin, Jules, remont. Stehlé, Aug., employé. Perrenoud, Jean-L., prof. Eichenberger, Arthur, commis. Monnier, Armand, employé. Schenk, Berthe, ménag.
- 13 Richardet, H.-A., hoirie, propr.
- 15 Richardet, H.-A., hoirie propr. Richardet, Henri, fab. cadr. Loosli, Ern., empl. poursuites. Devenoges, Aug., horloger. Gluck, Vve Paul, ménagère. Ducommun, Fritz, horl.-techn. Vögeli, Jean, boucher.
- 17 Richardet, H.-A., hoirie, propr. Dietz, Fritz, décalq. Bourquin, René, guillocheur. Richardet, Hri-A., fils, fab. cadr. Maier, Georges, bijoutier. Steiner, Léon, boîtier. Arm, Anna, ménag.
- 19 Richardet, H.-A., hoirie propr. Witz, Oscar, caiss. banque. Ingold, Paul-E., prof. école d'art. Vuille, Albert, mécanicien.
- 19a Richardet, H.-A., hoirie propr.
- 21 Weber, Ed., prop. et gérant. Boillod, Albert, technicien. Augsburgur, Ulysse, doreur.
- 27 Gagnebin, Laure, Vve, propr. et s. profession.
- 27 Robert, André, horloger. Gagnebin, Achille, fab. horlog.
- 29 Haas, Vve, Ls, prop. et s. prof. Ruffieux, Victor, ouv. boul. Schmid, Henri, ag. assur.
- 31 Junod, S., Vve, prop. (Gér.), P. Feissly, Paix 39. Légeret, Hri & Gges, décorat. Luthy, Albert, fab. horl. Nægeli, Chs, mécanicien.
- 33 Frey, Ed., prop. et gérant. Fridelance, Arthur, graveur. Micol, Aloïs, prof. Ec. comm.
- 35 S. A. de l'Immeuble, propr. Schaad, Emile, commis. Nusslé, Maurice, négociant. Evard, André, libraire.
- 37 Cattin, Ls-J. Vve, propr., f. horl. (Gér.) P. Feissly, Paix 39. Aubert, Alfred, avocat.
- 38 S. A. de l'Immeuble, propr. (Gér.) Gér. & Content. S. A. L. Monnier & Co, radium.
- 62 Dubois, Anaise, propr. Reichenbach, Ls, agricult. Dubois, Héloïse, lingère.

Tuilerie (Rue de la)

- 30 Schlunegger, Ch. pr. et instit. Pauli, Henri, empl. communal. Perret, Chs, appareill. Meyer, Fritz, empl. gaz. Grisard, Albert, graveur.
- 32 Greub, Ad., propr. et greffier. Droz, Jules, opérateur. Burgin, Gottlieb, huissier. Paronzini, Oct., électricien. Schlunegger, Christ., Vve, mén.
- 42 Geiser, Emile, pr. et fab. ress. Tissot, Alcide, concierge. Borel, Emile, comptable.

Tunnels (chemin des)

- (anciennement Grenier 41 à 41L).
- 2 Hofstetter, Edouard, propr. et retraité. Tissot, Eug., horloger.

MEUBLES DE SALONS
exécution soignée chez

J. SKRABAL, Peseux

- 4 Debély, Arn., prop. et horlog.
- 6 Gentil, A. & Geiser V., prop.
Gentil, Alph., achev.
Geiser-Gentil, Virg., ress.
- 8 Amez-Droz, Cam., prop. et guill.
- 10 S. A. de l'Immeuble, prop.
Laager, Ed., verres montres.
Willener, Louis, manœuvre.
- 12 Landry, Jules, pr. et fab. cadr.
- 14 Ducommun, Berthilde, prop. et
sans profession.
Loze, Constant, commissionn.
Robert, Léa, institutrice.
Eymann, Charles, fonctionn.
Matthey, Charlotte, s. profes.
- 16 Dubois, Hoirie, propr.
Ingold, Berthe Vve, vis.
Dubois, Chs, fab. horlogerie.
Jacot, Paul, Mme, o. fabrique.
Dubois Frères & Cie, fab. horl.
Dubois, Mlles, mén. et commis
- 18 Beck, G.-A. fils, propriét.
- 22 Calame-Huguenin, L.-T., propr.
(Gér.) R. Schallenberg, Tunn. 24.
Jacot, Blanche, horlogère.
Robert, William, coiffeur.
Fivaz, Chs, mécanicien.
Sandoz, Tell Vve, ménagère.
Calame, Louis-Tell, nickeleur.
Jacot, Adolphe, boulanger.
- 24 Calame-Huguenin, L.-Tell, prop.
(Gér.) R. Schallenberg.
Ecabert, Marcel, horloger.
Jeanmonod, Pauline, ménag.
Hugonnet, Jules, fabr. balanc.
Chapatte, Abel, horloger.
Schallenger, Henri, typog.
Brandt, Charles, horloger.
- Versoix** (Rue du)
- 1 Zisset, Alb., propr. et s. prof.
Dubois, Mcel, café-brasserie.
- 1a Zisset, Alb., propr.
Wicht, Alph., tabacs-cigares.
- 3 Schær, Théod., Hoirie, propr.
Spiller, Sal. Vve, café, boul., ép.
- 3a Ruch, Mathias, Vve, propr.
Aubert, Henri, photographe.
- 5 Sattiva-Rode, propr.
Lizzola, Martin, pension.
Jacob, Marius, chiffonn.
Keller, Albert, tailleur.
Lebet, Arth., étalagiste.
Cotin, Elie, encadreur.
- 7 Hirsig, David et ses enf., prop.
Santschi, Chs, épicerie, merc.
Hirsig, David.
- 7a Fetterlé, Ed., prop.
Fetterlé, G. installat. sanit.
- 9 Maire, enfants de Pl-Aug., prop.
Lüthy, Arthur, négociant.
Maire, Esther, mén.
Girod, Pierrette, ménagère.
Blum, Henri, négociant.
Erard, César, remont.
Gagnebin, Angèle Vve, poliss.
- 9a Maire, enf. de Pl-Aug., propr.
Daumé, René, horloger.
Vuille, Emile, sellier-tapissier.
- Vieux-Cimetière** (Rue du)
- 3 Heng, Auguste, Hoirie prop.
(Gér.) A. Blanc.
Heng, Angèle, Vve, ménag.
Willemin, Emile, Vve.
- 5 Benz, Jos., Vve, prop. et mén.
Luginbuhl, Gottfr., menuis.
Jeanfavre, Emma, régleuse.
Benz, Henri, peintre-gypseur.
- Vieux-Patriotes** (Rue des)
- 41 La Fougère S. A., prop.
Droz, Jean, fonct. post.
Béguin, Marcel, professeur.
Jaquet, Jean, horloger.
- Vingt-deux cantons** (Rue des)
en dessous du Point-du-Jour
- 37 Aeschbacher, Ele, pr. et com.

Tapis WILHELM Rue Neuve 3

- 39 Jeanneret, Ed., Vve, propr. et commis.
Charpié, Maur., Vve, ménag.
- 40 Danchaud, H., prop.
(Gér.) Jeanmonod, A., Parc 23.
Erard, Ali, remonteur.
Kerly, Maur., ébéniste.
Baumann, Wm, ébéniste.
Jaquet, Fritz, empl. publicité.
Strausak, Emile, boîtier.
Etienne, Roger, empl. magas.
Schelling, Ernest, remonteur.
- 41 S. A. de l'Immeuble, propr.
(Gér.) Rob. Jeannin.
Kerly, Paul, instituteur.
Werren, Elise, ménagère.
Jeannin, Rob., secr.-caiss. T. P.
Perdrix, Charles, décorateur.
- Winkelried (Rue)**
- 25 Société Anonyme, propr.
(Gér.) Jeanmonod, A., Parc 23.
Nægeli, Jean, Vve, ménag.
- 25 Aeschlimann, Albert, ébéniste.
Schiffmann, Rodolphe, mécan.
Moser, Fritz, boîtier.
Wanzenried, Ad., mécanicien.
Pelot, Théophile, achev.
Robert, Benjamin, ress.
Senn, Robert, commis.
- 27 Winterfeld, A., propr. et rentier
Curie, Emile, remont.
Piaget, Gve-Fritz, horlog.
Winterfeld, Aug. fils, empl.
- 33 Scherz, Albert, Vve, pr. et mén.
Gentil, Arnold, instituteur.
Borel, Eric, mécanicien.
Wampfler, Gges, mécan.
- 35 Hænni, Ern., prop., et chef d'éb
Augsburger, Marcel, horloger
Berthet, Arthur, fournisseuriste.
Droz, Arnold, commissionn.
- 37 Moor, Ftz-Ad., propr. et horl.
Von Allmen, Flora, poliss.
Moor, Roger, dessinateur.
Weingart, Max, cadrans.

58 Rue Léopold-Robert **58**
Epicerie fine - Comestibles
Ch. PERRENOUD
Succ. de GRETHÉ & Cie

Marchandises de première qualité dans tous les articles
S. E. N. & J. 5 % **Téléphone 22.732**

HOTEL TOURING - BALANCE

Place Longemalle **GENÈVE** Au centre

Nouveaux propriétaires — **ENTIÈREMENT REMIS A NEUF** — Prix modérés
Attenant grand restaurant **HUNGARIA**
ORCHESTRE J. & R. BAEHL

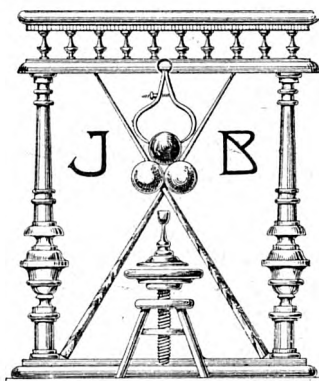
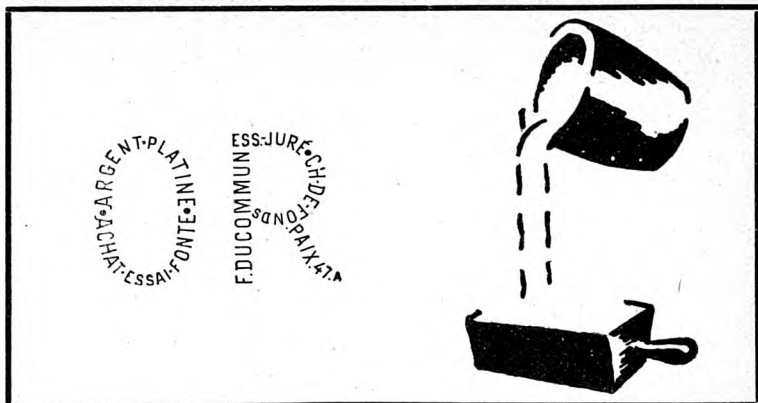

Tournages Soignés

POUR

ÉBÉNISTES, MENUISIERS et L'HORLOGERIE

Billes ivoires et Accessoires de Billards

Queues de Billards. Craie bleue
Procédés. Collages, etc.

TÉLÉPHONE 22.547

JEAN BERCHTOLD

TOURNEUR SUR BOIS

LA CHAUX-DE-FONDS

--- 7 - RUE DU PARC - 7 ---

Réparations en tous genres. Force électrique

Sté Coopérative du Vêtement

LA CHAUX-DE-FONDS

Rue Daniel-JeanRichard 43

Premier étage

DRAPERIE EN TOUS GENRES
POUR DAMES ET MESSIEURS

VÊTEMENTS SUR MESURE
ET CONFECTION

Adresses des Habitants stables

Classés par ordre alphabétique

Tout le monde doit être collaborateur d'un ouvrage de ce genre. Ce n'est qu'à cette condition qu'on obtient une grande précision. La liste ci-après a été établie avec toute l'exactitude que nos renseignements ont permis d'atteindre. Cependant, nous avons à lutter contre des mutations incessantes de domicile. Or, en vue de la prochaine édition, nous prions instamment chaque intéressé de faire connaître à notre Bureau le changement qui peut le concerner.

A

- Aab. Emile, bijout., Pl. Neuve 6.
— Fritz, bijoutier, Numa-Droz 81.
- Abattoirs, Commerce 161.
- A la Reine Berthe, mercerie broderies, rue Neuve 8.
- Abbühl, Ern., man., T.-Allem. 77.
— Henriette, o. fabr., Succès 1.
— René, Place d'Armes 4.
- Abegglen, Gottf., emp. tram., Léopold-Robert 18 b.
— Gottfr., cadr., Hôtel-de-Ville 45.
— Hans, aide, Dl-JeanRich. 22.
- Ablitzer, Em., rem., Cure 5.
- Abrami, Venanzio, ouv. ferblant. Jaq. Droz 24.
- Absteier, Chs, litho., Puits 19.
— Jos., brasseur, Puits 19.
— Joseph, sertisseur, Balance 2.
— Oscar, bijoutier, Puits 19.
- Accola, And., échapp., Doubs 141.
— Ernest, grav., Doubs 141.
— Fritz, boît., Sorbiers 27.
— René, échapp., Doubs 141.
- Ackermann, Alf., horl., N.-Droz 125.
— Elise, ménag., Charrière 53.
— Elisabeth Vve, mén., Serre 15.
— Germaine, mén., Parc 26.
— Louis, mécan., Charrière 53.
- Adam, Barth., rent., N.-Droz 119.
— Gges, chef ébauc., Paix 79.
— John, rem., Parc 70.
— Paul, commis, Place Neuve 6.
- Addor, Jules, restaur., Eplatures Jaunes 26 a.
- Adler, C., Dr. médecin. Léop.-Rob. 56.
- Administr. postale, Léop.-Rob. 63.
— du télégraphe et du téléphone. Léopold-Robert 63.
— des Télé-Blitz, N.-Droz 106.
- Aeberhardt, Benoit, m. cordonn., Crêt 22
— Fritz, remont., Progrès 109.
— Hélène, régleuse, Paix 89.
— Paul, conc., Paix 101.
- Aeberli, Alfr., employé C. F. F., Progrès 145.
— Gottl., guillocheur, Serre 75.
— Ida, ling., Succès 19 a.
- Aebi, Paul, chauff., Fleurs 11.

**Se servir dans les Boucheries BELL
c'est soigner ses intérêts**

- Aebischer, Alice, régl., Passage Gibraltar 2a.
 — Georges, nég., H.-de-Ville 49.
 — José, bijout., A.-M. Piaget 29.
- Aecherli, Nic., commis, Cernil-Antoine 27.
- Aellen, Alb., ach. éch., N. Droz 133.
 — Alb., manœuvre, Convers 4.
 — Alfred, remont., Crêt 24.
 — Alice Vve, Promenade 12a.
 — Alph., mécan., Parc 78 a.
 — André, achev., Progrès 149.
 — Angèle, Vve, Nord 197.
 — Arn., domest., Joux-Perret 30.
 — Arthur, fact., Av. Bille 12.
 — Fritz, charron, Ronde 21a.
 — Gédéon, compt., Doubs 151.
 — Gilb., instit., Est 14.
 — John-Dl, grav., Progrès 57.
 — Louis, cadr., Temple-Allem. 5.
 — Lucien, insp. ass., Marché 20.
 — Marie Vve, Tple-Allemand 5.
 — May, aide bureau, Progrès 57.
 — Mélina, ménag., Parc 78 a.
 — Othm., remont., Crêt 8.
 — Paul, agricult., Joux-Perret 19.
 — Paul, o. cadrans, Sorbiers 23.
 — Willy, Avocat-Bille 12.
 — Will., rem., Numa-Droz 106.
- Aellen-Robert, Paul, taill., Est 14.
- Aellig, Amélie, employée magasin, Promenade 8.
 — Blanche, ébauch., Envers 28.
 — Esther, régleuse, Promenade 8.
 — Ferdin., boît., Promenade 8.
 — Gges, ach. boît., Cheminots 24.
 — Rose, ménag., Promenade 8.
 — Suzanne, cout., Promenade 8.
- Aerni, Ant., repr., T.-Allemand 27.
 — Antoine, repr., Tple-Allem. 27.
- Aerni, Mcel, f. d'horl., L.-Rob. 58.
 — Oscar, direct. fabriq., Doubs 32.
- Aeschbacher, Emile, commis, 22 Cantons 37.
 — Marie-Carol. Vve, Loge 6.
 — Lucie, ling., 22 Cantons 37.
 — Paul, boîtier, Numa-Droz 37.
 — Paul, élect., Numa-Droz 37.
 — Rosalie, commis, A.-M. Piag. 79.
- Aeschmann, Ern., man., Puits 29.
 — Berthe, décalq., Puits 29.
- Aeschlimann, Ad., dor., T.-Alld 45.
 — Adrien, gainier, Cure 3.
 — Alb., ébéniste, Winkelried 25.
 — Alex., ébauch., Gén.-Dufour 6.
 — Aline Vve, journ., G.-Dufour 6.
 — Arn., graveur, Serre 1.
 — Arnold, remont., J.-Brandt 59.
 — Berthe, aide, Reprises 1.
 — Ch.-A., man., Gén.-Dufour 6.
 — Charles, manœuv., Promen. 13.
 — Edith, empl., Crêt-du-Loche 22.
 — Edm., grav., Fleurs 11.
 — Ed., grav., Ph.-H.-Matthez 27.
 — Ed., journ., Prévoyance 102.
 — Emile, agricult., Reprises 1.
 — Elise, Vve, Numa-Droz 145.
 — Eug., magas., Serre 1,
 — Fern., mont, Serre 7.
 — Frida, ménag., Moulins 12.
 — Fritz, café, Moulins 12.
 — Fritz-Arn., épicier, Serre 83.
 — Fritz, remont., Fleurs 11.
 — Fritz, serrur., Rocher 14.
 — Georges, remont., Gl Duf. 10.
 — Henri, épicerie, Serre 1.
 — Henriette, vendeuse, Serre 1.
 — Jean, agr., Dd-P.-Bourquin 57.
 — Jeanne, mén., Ld-Robert 88.
 — Jules, remont., F.-Courv. 35.

- Aeschlimann, Julia, épïc., Parc 69.
 — Lucie, Vve, Léopold-Robert 4.
 — Nadine, régl., Gén.-Dufour 10.
 — René, man., Dl J.-Richard 29.
 — Rud., serrur., Fleurs 24.
 — Samuel, charp., Cr.-du-Loche 22.
 — Sylvia, aide, Reprises 1.
 — Walther, charcut., Moulins 12.
 — William, emboît., Pont 8.
 — Willy, bij., Ph.-H.-Matthey 27.
 — J. fils, drog., Parc 145.
 Affentranger, Franç., cord, Puits 15.
 — Gges, empl. postal, Puits 15.
 Affolter, Emile, secr. préf., Tête-de-Ran 15.
 — Fritz, Vve, café-brass., Parc 88.
 — Joseph, rem., C. Grieurin 17.
 — René, Combe-Grieurin 17.
 — William, commis, Cbe Grieu. 17.
 Agence de la Croix-Bleue,
 Progrès 48.
 Agnetaz, Odone, ramon., Hôtel-de-Ville 43.
 Agostino, Fréd., électr., Hôtel-de-Ville 55.
 Agustoni, Sophie Vve, H.-de-V. 67.
 A la Confiance, confect., Serre 8.
 Alber, Arn., boîtier, Succès 19a.
 — Alice, o. cart., G.-Herzog 24
 — Berthe Vve, Bois 8.
 — Berthilde, nickel., Paix 81.
 — Jean, commis, Progrès 119.
 — Julia Vve, mén., Ronde 20.
 — Marc, boîtier, Commerce 51.
 — Yvonne, coutur., Commerce 51.
 Albertini, Gges, cord., Serre 27.
 Albisetti, Angelo, peintre, Fritz-Courvoisier 36.
 — Bruno, rem., Fritz-Courv. 36.
 — Emma, commis, F.-Courv. 36.
 — Jean, menuis., Fr. Courv. 36.
 Albrecht, Chs, man., Doubs 105.
 — Gges, remont., Doubs 153.
 — Math., Vve, Parc 65.
 — Rod., gain., Numa-Droz 145.
 Albricci, Fréd., man., N.-Droz 132.
 — André, décott., N.-Droz 132.
 — Emma, Vve, ménag., N.-Droz 132.
 Alexandre, Alfred, voyag., Léop.-Robert 70.
 Allegrini, Ls, maçon, Crètets 111.
 Allemann, Arth., boît., Doubs 117.
 — Maurice, horlog., Sorbiers 17.
 Allement, Chs, rem., F.-Courv. 11.
 — Hri, mécan., Fritz-Courv. 11.
 — Suzanne, Fritz-Courvoisier 11.
 Allenbach, Alb., bûcher., Est 6.
 — André, nickel., Puits 82.
 — Aug., ressorts, Progrès 111 a.
 — Chs, ressorts, Gibraltar 13.
 — Emile, commiss., Manège 17.
 — Fréd., ébén., A.-M. Piaget 67.
 — Gges, nickel., Parc 130.
 — Hélène, peint. ém. A.-M. Piag. 63
 — Japhet, bûcheron, Sombaille 41.
 — Jâmes-Ls, agr., P.-Crosett. 11.
 — Jâmes-Ls, man., Joux-Perret 7.
 — Jean-Chs, Valanvron 1.
 — Jean, man., Sombaille 39.
 — Jean-S., agricult., Sombaille 39.
 — Léon, empl. S. I., Puits 82.
 — Louis, man., Puits 20.
 — Lydia, ménag., Sombaille 39.
 — Marcel, remont., Gibralt. 13.
 — Pierre, ferm., Q. des Bulles 29.
 — René, rem., Progrès 83.
 — Robert maçon, Pet.-Crosettes 1.
 — Sophie Vve, mén., Bassets 62a.
 Allera, Florine, taill., Collège 8a.

Charcuterie BELL la meilleure

- Alliance Evangélique (local).
Industrie 16.
- Allioli, Pierre, peint., D.-J.Rich. 5.
— René, Progrès 79.
— Santino, peint.-gyp., Progrès 79.
- Altermatt, Anna, Vve, gérante,
D.-JeanRichard 25.
- Althaus, Ang., rep. linge, Ronde 13.
- Altherr, Alfred, chim., N.-Droz 5.
- Ambühl, Albert, man., Ronde 35.
— Alex., men., Pass. Giblart. 2a.
— Ant., chauff., F.-Courvoisier 62.
— Jean, commiss., Parc 137.
- Amey, Alb., cafetier, Paix 69.
— Irma, tailleuse, Paix 97.
— Jean, boulang., Crêt 24.
— Joseph, menuisier, Paix 97.
— Marg., coutur., Paix 97.
— René, manœuvre, N.-Droz 175.
- Amez-Droz, Adrien, boît., Nord 181
— Alb., secr. C. Horl., Montag. 9.
— Alice, o. ressorts, T.-Allem. 89.
— Amanda, ress., T.-Allem. 89.
— Amanda, Vve, Charrière 37.
— André, Tunnels 8.
— Armand, commis, Neuve 9.
— Berthe, aig., Numa-Droz 171.
— Charles, remont., Bellevue 19.
— Cam., guill., Tunnels 8.
— Carmen, Charrière 87.
— Edg., horl., Ld-Robert 102.
— Elise, Vve, Numa-Droz 99.
— Emma, ménag., L.-Robert 55.
— Emma, instit., N.-Droz 23.
— Fernande, régleuse, Serre 43.
— Fritz, ress., Numa-Droz 62.
— Gaston, commis, Nord 181.
— Hélène, régl., Ld-Robert 102.
— Henri, mécan., C.-Antoine 27.
— Henri, rentier, Numa-Droz 23.
- Amez-Droz, Jne, commis, N.-Droz 23
— Js, direct. éc. com., T. d. Ran 11.
— Louis, ress., Grenier 26.
— Ls-Alex., Bulles 50.
— Louise, Vve, Nord 181.
— Louise, Vve, ménag., Serre 43.
— Madel., instit., Léop.-Rob. 55.
— Marcel, bijout., Bellevue 19.
— Marcel, aide agr., q. Bulles 50.
— Nelly, commis, Bellevue 19.
— Paul, remont., Terreaux 12.
— Paul, Vve, s. prof., Envers 32.
— Pauline, pol. boît. or, Parc 71.
— Pierre, dir. B.C.N., L.-Rob. 33.
— René, mécanic., Hôt.-de-Ville 56.
— Rob., pivot., Beau-Site 27.
— Sophie, Vve, Charrière 2bis.
- Amez-Tissot, Alb., café, Paix 69.
- Amiguet, Bertha, Vve, Paix 61.
- Amiot, Jean, Côte 7.
— Nelly Vve, mén., Ep.-Grises 7.
— Paul, Vve, ménag., Parc 82.
- Amiotte, Marie, s. prof, Léopold-
Robert 59.
- Ammann, Charles, boît., Cure 6.
— Gottfried, boîtier, Ronde 13.
— Max, comm. post., N.-Droz 56.
- Ammensdörfer, Paul, mécanicien,
Beau-Site 1.
- Amsler, Chs, boulang., Charr. 13.
— Elise-Maria, Crétêts 77.
— Elisabeth, d. mag., N.-Droz 100.
- Amstutz, Adrienne, régl., Paix 109.
— Alc., manœuvre, Sombaille 32a.
— Aug., achev., Agassiz 5.
— Bertha, ménag., Valanvron 20.
— Chs, encaiss., Paix 43.
— Clara, aide, Valanvron 20.
— Ed., visiteur, Nord 171.
— Gette, mén., Ph.-H. Matth. 13.

BRUNSCHWYLER & Cie, Installations sanitaires

- Amstutz, Hri, charp., Valanvron 33.
 — Jacob, agricult., Valanvron 20.
 — Jâmes, mécan., Paix 109.
 — Jean, magas. Paix 63.
 — Juliette, mén., Paix 109.
 — Ls, agricult., Valanvron 22.
 — Louis, hôtel., Hôtel-de-Ville 50.
 — Maria-A. Vve, mén., Charrière 66.
 — Numa, boucher, Valanvron 20.
 — Otto, horlog., Beau-Site 29.
 — René, chev. Chapelle 17.
 — Suzanne, commis, Paix 109.
 — Théoph., lait, Succès 1.
 — Wm, aide, Valanvron 20.
- Amstutz-Dubois, Math., Vve, mén.
 Ph.-Henri Matthey 13.
- Amstutz-Evard, Ch., comm., Crêt 24
- Anderegg, Alice, sert., Doubs 159.
 — Arn., fabr. cuv., Promenade 17.
 — Arth., p. glac. Nord 43.
 — Aug., agent police, Est 14.
 — Bertha, ouv. fab., Gibraltar 11.
 — Chs, commiss., Gibraltar 11.
 — Ed., cadr. métal, Buissons 3.
 — Henri, commiss., Gibraltar 11.
 — Ls, empl. poste, Commerce 89.
 — Mathilde, cad. mét., Buissons 5.
 — Paul, boît., Ronde 25.
 — Paul, mécan., Gibraltar 11.
- Anderès, Adèle, Paix 37.
 — Fritz, m.-bouch., Progrès 36.
- André, Mcel, boît., Numa-Droz 58.
- Andréani-Robert, H., man., N-Dr. 20.
- Andreola, Barbara, journal., Gl-Dufour 4.
 — Elena, horlog., Progrès 40.
- Andreone, Prre, cord., Terreaux 11.
- Andreu, Antoine, cafet., Serre 45.
 — Antonia, Serre 45.
- Andrey, Eug., tapiss., Serre 17.
 — Laurent, Postiers 25.
 — Fél.-Alph, cant., G.-Crossettes 9.
 — Marthe, commis, Serre 17.
 — René, tapissier, Serre 17.
- Andrié, Adèle, mén., Doubs 7.
 — Adèle, mén., Tple-Allemand 89.
 — Adèle, pos. cadr. Serre 73.
 — Alb., horloger, N.-Droz 123.
 — Berthe, commis, Parc 82.
 — Chs, remont., Cheminots 23.
 — Elisabeth, Cheminots 23.
 — Georges, typogr., Doubs 7.
 — Jeanne, sertiss., Doubs 7.
 — Laure, serv., Fr.-Courv. 29a.
 — Marcel, pos. cadr., Serre 73.
 — May, régleuse, Doubs 7.
 — Paul, boîtier, Pouillerel 4.
 — Robert, commis, Commerce 61.
 — Suzanne, tailleuse, Doubs 7.
- Andrié-Guyot, Alb., émailleur,
 Cheminots 23.
- Anex, Gabriel, commis C. F. F.
 Parc 99.
- Angelini, Alphonse, maç., Hôtel-de-Ville 67.
- Angeretti, Ferd., menuis., Hôtel-de-Ville 37.
 — Emilie, Hôtel-de-Ville 37.
- Anker, Rose Vve, Serre 10.
- Annaheim, H., méc., L. Rob. 126.
- Annen, Bern., commis, Nord 15.
- Annichini, Cost., aide, Balance 12.
- Anro, Louis, sculpt., Charrière 21.
- Ansermet, Hri, menuis., Parc 67.
 — Louise, Vve, Parc 67.
- Ansola, Jacques, maç., Progr. 13a.
 — Ida, journal., Progrès 13a.
 — Léon, boulang., Progrès 13a.

BELL vend bon marché

- Antenen, André, mécan., Fr. Courvoisier 21.
- Blanka, mén., Ld-Robert 18b.
 - Chs, restaur., Charrière 8.
 - Ed., cafet., Dl-J.-Richard 7.
 - Elisa, ménag., Léop.-Rob. 18b.
 - Elise, repass., Parc 22.
 - Hélène, aig., Ftz-Courvois. 21.
 - Jeanne, ménag., Ftz-Courv. 21.
- Anthoine, Basile, gainier, Nord 157.
- Dés., menuis., Dl-JeanRich. 43.
 - Edg., remont., Serre 8.
 - Georgette, ouv. diaphr. Daniel-JeanRichard 43.
 - Jeanne, Bd de la Liberté 2.
 - Pierre, dégr., Nord 157.
 - Roger, méc. dent., Nord 157.
 - Roland, gain., Nord 157.
- Antoine, Georges, fleurs, graines, Léopold-Robert 102.
- magasin, Léopold-Robert 70.
 - Jean, md graines, Léop.-Rob. 66.
- Antonin Elisabeth Vve, Moulins 7.
- & Cie., inst. gaz, élect., Léop.-Rob. 7.
- Antoniazia, A., tail., F.-Courv. 11.
- Basile, aiguill., Fr.-Courv. 11.
 - Jos., man., Fritz-Courvois. 11.
 - Louis, commis, Fr.-Courv. 11.
 - Mario, brac., Fritz-Courv. 11.
- Apothéloz, Ed., g.-front., Sombail. 38
- Appiano, Mrie, ébauc., Paix 15.
- Arm, Alfr., emboît., H. de Ville 7b.
- Anna, Vve, mén., Est 16.
 - Aug., sell.-tapiss., Parc 18.
 - Jules, journ., Eplat.-Jaunes 26.
 - Lisa, commis, Tourelles 17.
 - Louis, man., Jacob-Brandt 86.
 - Marie-Lse, tail., Est 16.
 - Math., aiguilles, Tourelles 17.
 - Samuel, achev., Nord 153.
- Arm-Dupan, Laure, ménagère, 1^{er} Mars 16b.
- Armée du Salut, Numa-Droz 102.
- Arn, Adolp., Vve, mén., Parc 11.
- André, voyageur, Puits 5.
 - Sam., échapp., Tourelles 15.
 - Ulrich, architecte, Progrès 141.
- Arnould, Alph., fab. horl., Parc 130.
- Arnold, remont., Jardinets 5.
 - Clem, ménag., Envers 24.
- Arnoux, Ant., ach. boîtes, Est 20.
- Chs, rem., Nord 193.
 - Chs, mécan., Nord 193.
 - Hri, boît., Crêt-Rossel 9.
 - Jules, boît., Tple-Allemand 71.
 - Maur., ach. boîtes, Serre 71.
- Aronowicz, Sam., rem., Ronde 35.
- Dina, taill., Ronde 35.
 - Sarah, commis, Ronde 35.
 - Simon, emboît., Ronde 35.
- Arrigo, Camille, m. chiff., Hôtel-de-Ville 38a.
- Arrigoni. Prre, tail. pier., Fleurs 13.
- Florinde, commis, Fleurs 13.
- Arro, Sophie, Vve, N.-Droz 104.
- Sophie, mén., Temple-Allem. 79.
- Art KaBé, bijout.-joaill. Paix 91.
- Arzethauser, Gasp., fondé pouv., Tourelles 9.
- Assistance et ressortissants, Collège 9.
- Asile des vieill. féminin., Sombaile 4a.
- Astoria, restaurant-tea-room, Serre 14bis.
- Auberson, Anna, journal., Hironnelles 10.
- Robert, magas., Puits 40.

BRUNSCHWYLER & Cie, Salles de bains complètes

- Aubert, Alfred-Paul, greffier Tribunal, Parc 138.
 — Alfr., avocat-not., Tourelles 37.
 — Ami, achev., DI-JeanRichard 29.
 — Bertha, ménag., Serre 9.
 — Berthe, régl., DI-JeanRich. 29.
 — Bertha, Vve, DI-JRichard 29.
 — Chs père, aig., A.-M. Piaget 21.
 — Chs, fils, fab. aig., Paix 1.
 — Gges, emboît., Envers 24.
 — Henri, élect., Serre 87.
 — Henri, fotogr. Commerce 95.
 — Jean-Ls, emboît., DI-JRich. 29.
 — Jeanne, empl. mag., Balance 4.
 — Jules, assort., Locle 20.
 — Jtte, pianiste, A.-M. Piag. 21.
 — Juliette, DI-JeanRichard 29.
 — Louise, empl. bur., Sombaille 4.
 — Madeleine, Locle 20.
 — Marc-Hri, méc. aut., Comm. 95.
 — Marg., mén., Chem. de Pouil. 11.
 — Marius, horlog., Charrière 3.
 — Maur., ressorts, Nord 66.
 — Numa, man., Dd-P.-Bourquin 5.
 — Tell, ressorts, Numa-Droz 4.
 — William, prof. dessin, Chemin de Pouillerel 11.
 — Willy, horlog., Tple-Allem. 23.
 Aubert S. A., fab. d'aig., Ravin 13.
 Aubry, Abel, horl., L. Robert 21.
 — Abel, cordonn., J.-Brandt 91.
 — Alc., horlog., Charrière 13.
 — Ali, boîtier, Cure 7.
 — Alice, régl., Industrie 15.
 — Ant., boîtier, Puits 4.
 — Arn., man., Industrie 24.
 — Arth., fab. horl., Parc 110.
 — Aster, remont., Nord 45.
 — Aurèle, doreur, Industrie 15.
 — Blanche, régl., Côte 12.
 — Brigitte, commis, A.-M.-Piag. 28.
 Aubry, Chs, pos. cadr., Ronde 6.
 — Ed.-Chs, boîtier, Parc 86.
 — Esth., cout., Jacob-Brandt 6.
 — Francis, f. horlog., Nord 73.
 — Eva, régl., Léop.-Robert 21.
 — Gaston, boîtier, DI-J.Rich. 41.
 — Gast., tourn., Avocat-Bille 12.
 — Gges, ach. btes, Ld-Robert 27.
 — Henri, boîtier, DI-J.Richard 39.
 — Henri, term., Ld-Robert 21.
 — Hermine, journ., Collège 8a.
 — Iréné, fab. d'horl., Loge 6.
 — Jean, horlog., Parc 86.
 — Jeanne, emb., Ld-Robert 32.
 — Jules, manœuvre, Envers 12.
 — Julien, voiturier, Ronde 37.
 — Léon, remont., Charrière 13.
 — Louis, remont., Progrès 101a.
 — Louise, mén., J. Brandt 91.
 — Lucine, régl., Charrière 13.
 — Madel., décalq., Puits 4.
 — Marc, remont., G.-Crossettes 2.
 — Marcelle, Loge 6.
 — Marcelle, cadrans, Cure 7.
 — Marg., cadrans, Cure 7.
 — Marie, finiss., Numa-Droz 125.
 — Marie Vve, Côte 12.
 — Marie, régleuse, Nord 45.
 — Marius, échapp., Nord 45.
 — Maur., remont., N.-Droz 2a.
 — Norbert, rem., Parc 149.
 — Paul, boîtier, Numa-Droz 175.
 — Paul, repr., A.-M.-Piaget 28.
 — Régina, finiss., N.-Droz 126.
 — René, sertiss., Parc 31bis.
 — René, horloger, Loge 6.
 — Rénold, repr., Cél.-Nicolet 2.
 — Rosalie Vve, Doubs 121.
 — Tell, boîtier, Numa-Droz 1.
 — William, boîtier, Aurore 20.
 — Yvonne, o. impr., Ld-Rob. 32.

**Se servir dans les Boucheries BELL
c'est soigner ses intérêts**

- Aubry-Juillerat, Francis, joaill.-bij.,
 Avocat Bille 12.
 Auderset, Lina, mén., H.-de-V. 21.
 Audétat, André, ach. éch., Locle 19.
 — Edm., empl., Manège 20.
 — Ern., commis, Locle 19.
 — Laure, commis, Locle 19.
 — Louise, Ld-Robert 76.
 — Marcelle, commis, Locle 19.
 — May, sertiss., Locle 19.
 — René, o. bracel., Manège 20.
 — Willy, termineur, Locle 19.
 — Yvonne, commis, Locle 19.
 Aufranc, Ang. Vve, mén., Parc 82.
 — Ern., ouv. bracel., Olives 2.
 — Ern., forestier, Olives 2.
 — Rosa, mén., Léop.-Robert 6.
 Augsburg, Alc., rem., Comm. 103.
 — Alexis, menuis., N. Droz 11.
 — Alf, manœuvre, Ronde 25.
 — Alice, ménag., Crêt 22.
 — Amélie, retraitée, Nord 177.
 — Am., dem. mag., Beau-Site 1.
 — André, nickel., T.-Allemand 37.
 — André, voitur., Progrès 148.
 — Ang., horlog., Numa-Droz 13.
 — Angèle, nég., Neuve 1.
 — Ang., nég., Balance 10.
 — Antoinette, ménag., Balance 12.
 — Arnold, boîtier, Puits 1.
 — Arn., m. coiff., Doubs 65.
 — A., comest., épïc., r. Neuve 5.
 — Benj., grav., Temple-Allem. 95.
 — Bernard, grav. acier, Paix 109.
 — Berthe, o. impr., Epl.-Grises 5.
 — Chs, combust., Charrière 5.
 — Chs-Aug., agric., Gde-Bulles 11.
 — Chs-Ed., rem., Crêt 22.
 — Chs, commis, D. J.-Richard 23.
 — Edg., décalq., Numa-Droz 41.
 Augsburg, Edmée, mén. r. Neuve 1
 — Edmond, cadr., Gibraltar 10.
 — Edouard, graveur, Beau-Site 1.
 — Emile, compt., D. J.-Rich. 23.
 — Emile-Ls, agric., Eplat.-gr. 5.
 — Emma, mén., Beau Site 1.
 — Ernest, commis, Nord 183.
 — Er., comm. C.F.F., Commer. 103.
 — Gast, mécan., Cern. Antoine 25
 — Gges, cadr., Hôtel-de-Ville 9.
 — Georges, commis, Nord 183.
 — Gges, chauff., Ld-Robert 25a.
 — Gges-Ed., nég., Fritz-Courv. 1.
 — Gertr., mén., Ld-Robert 25a.
 — Ida Vve, mén., T.-Allemand 37.
 — Jean, emboît., Prévoyance 86.
 — Jean, man., Bulles 11.
 — Jeanne, émail., Bulles 11.
 — Jeanne, o. cadr., Puits 1.
 — Laure, directr. éc. prof., Beau-
 Site 19.
 — Léon, fab. cad., Moulins 4.
 — Léop., pend., Léop.-Robert 84.
 — Léop., remont., Doubs 55.
 — Lina, Eplatures-Grises 5.
 — Louis, aide, Eplatures-Grises 5.
 — Marcel, ach., Winkelried 35.
 — Marie Vve, Cernil-Antoine 23.
 — Marthe, aide, qu. Bulles 11.
 — Mathilde, instit., Doubs 55.
 — Math. Vve, mén., Serre 6.
 — Nelly, mén., Di-J.Richard 37.
 — Olga, mén., Beau-Site 19.
 — Oscar, ressorts, H.-de-Ville 45.
 — Paul, pivotteur, Cure 7.
 — R., papét.-merc., D. Jeanrich. 11.
 — René, terrass., Gibraltar 10.
 — Rosa, aide, Puits 14.
 — Rose, nickel., T.-Allemand 37.
 — Ulysse, m. doreur, Tourelles 21.
 — Will., télégraph., Progrès 147.

BRUNSCHWYLER & Cie, Installations de W.-C.

Aux Arcades, mercerie-bonneterie,
rue Neuve 14.
Aviolat, Ed., d. mus., L.-Robert 130.

B

Bächler, Paul, ébén., 1er-Mars 13.
Bachmann, Edouard, Vve, rent.,
D. JeanRichard 5.
— Anna, journal., Fritz-Courv. 21.
— Chs, échapp., Parc 138.
— Emma Vve, Jaquet-Droz 6.
— Gges, commis, 1er-Août 3.
— Gges, remont., 1er-Août 3.
— Gges, remont., Ld-Robert 36.
— Gges, ress., Puits 19.
— Gottf., ress., Puits 19.
— Hans, mécan., Nord 15.
— Henri, ressorts, N. Droz 113.
— Jean, Vve, Ftz-Courv. 24.
— Lina, Vve, Léop.-Robert 88.
— Marg., sertiss., Montbrillant 1.
— Paul, relieur, Grenier 24.
— Paul fils, commis, Grenier 24.
— Suz., vend., Parc 138.
Bacon, François, empl. comm.
Fritz-Courvoisier 58.
Bacuzzi, Eliseo, mineur, Ph.-H.-
Matthey 21.
Badel, Marie, Vve, Paix 109.
Bader, Henri, mécan., Rocher 20.
— Mathilde, régl., Rocher 20.
— Wilhelm, chef de train, Cernil-
Antoine 21.
Bader-Sterchi, E., élect., Rocher 20.
Badertscher, Félix, ébén., Prog. 81.
— Suzette, Vve, s. prof., Chemin
de Fer 6.
Badet, Hri, guill., Commerce 91.
— Henri, techn.-méc., Locle 19.

Badstuber, Fritz, rem., Agassiz 12.
— Paul, pivot., Cheminots 25.
Baechtold, Chr., taill., L.-Rob. 27.
Baehler, André, commiss., Pre-
mier-Mars 11a.
— Bertha, journ., Fritz-Courv. 62a.
— Christ, magas., Chapelle 21.
— Elise, Vve, Crétêts 115.
— Ele, remont., Ph.-Hri Matt. 31.
— Frieda, nick., 1er-Mars 11a.
— Fritz, man., Léop.-Robert 126.
— Hermann, mécan., Hirondel. 10.
— Louis, fab. d'horl., Envers 32.
— Paul, galvanopl., Progrès 103.
— Paul, man., Léop.-Robert 126.
— Pauline, ménag., 1er-Mars 11a.
— René, o. ressorts, 1er-Mars 11a.
Baehr, Gges, étamp., Commerc. 105.
Baer, Anna Vve, Doubs 141.
— Alb., aide pharm., Agassiz 5.
— Edith, régl., Doubs 141.
— Georg, mécan., Buissons 11.
— Hélène, dlle magas., Doubs 141.
— Henri, commis, Agassiz 13.
— Nadine, régl., Buissons 11.
— Raoul, méc., Buissons 11.
Baertschi, Ali, charp., Gibraltar 11.
— Arnold, pend., Numa Droz 115.
— Aug., fab. d'horl., Nord 147.
— Ernest, pend., Moulins 7.
— Fritz, charpent., Numa-Droz 15.
— Marcel, élect., Terreaux 19.
— Gges, hôtel., Di-J.Richard 46.
— Werner, commis, Clématites 12.
Bärschi, Chs, camion., Terreaux 19.
— Chs-Gottl., Numa-Droz 15.
— Ern., combust., Ronde 5.
— Hans, boul., Temp.-Allem. 101.

Charcuterie BELL la meilleure

- Bagliani, Aimé, man., Pce d'Ar. 4.
 — Henri, dégross., Ronde 43.
 — Palmire, aide, Ronde 43.
 — René, peintre, Bassets 62a.
- Bagutti, D., tailleur de pierres,
 Grenier 30 bis.
- Bahon, André, régleur, Agassiz 9.
 — Angèle, régl., Progrès 147.
 — Edg., v. montr., A.-M.-Piag. 65.
 — Jules, Vve, mén., Prog. 147.
 — Willy, échapp., Numa-Droz 72.
- Bähr, Adèle Vve, mén., J.-Brandt 86
 — Jeanne, commis, J.-Brandt 86.
- Bailat, Louis, maçon, N.-Droz 125.
- Baillif, Berthe, journ., Puits 18.
 — Gaston, boîtier, Parc 7.
- Baillod, Alb., empl. tram, Indust 24.
 — Amélie, mén., Serre 36.
 — Berthe, tailleuse, Commerce 95.
 — Blanche, fin. btes, N.-Droz 128.
 — Ch., prof. éd. phys., Ormes 9.
 — Henri, bijoutier, Locle 17.
 — Jâmes, boîtier., Doubs 151.
 — Jeanne, ménag., Doubs 71.
 — Mcelle, commis, C.-Grieur. 15.
 — Marg., cadrans, Locle 22.
- Baillod-Mermod, Vve Alfr., s. pr.
 Dd.-P.-Bourquin 1.
- Baillods, J., prof. éc. commerce.,
 Al-M. Piaget 19.
- Balanche, A. Vve, fabr. d'horlog.,
 A. M. Piaget 45.
 — Chs, horl., Tple-Allemand 21.
 — Hélène, brod., A.-M.-Piaget 45.
 — Marcel, rem., A.-M.-Piaget 47.
 — Renée, s. prof. A.-M.-Piag. 45.
- Balavoine Chs, comm., Tilleuls 7.
 — Aimée, commis, Tilleuls 7.
 — Germaine, commis, Tilleuls 7.
- Baldensperger, Madeleine, comm.,
 Parc 112.
- Balderer, Arn., compt., Parc 80.
 — Pierre, commis, Parc 98.
- Balestrieri, Romolo, taill., Parc 91.
- Balimann, Pline, Vve, ménagère,
 Promenade 3.
- Balland & Co, pend. ann. cour.
 Léopold-Robert 76.
- Ballinari, Btha Vve, F.-Courv. 22.
 — Angeline, cout., Fr.-Courv. 22.
 — Jean, mécan., F.-Courvois. 22.
- Ballmer, Chs, rem., H.-de-Ville 1.
 — Ed., grav. cuv. or, H. de Ville 1.
- Balmer, Alb., aide, Gdes-Cros. 41.
 — Alb., chauff. C.F.F., Serre 99.
 — Alex., man., Léop.-Rob. 114.
 — Alfred, man., Numa-Droz 35.
 — Chs, cafetier, Sombaille 46.
 — Chs, aide, Eplatur. grises 7.
 — Elisabeth Vve, Puits 9.
 — Emile, agric., Sombaille 46.
 — Emile-Ed., fermier, Eplatures
 jaunes 32.
 — Fçois, commis C.F.F., Paix 89.
 — Fritz, horlog., C.-Grieurin 47.
 — Gaston, échapp., Cheminots 26.
 — Gges, dom., Gdes-Crosettes 21.
 — Herm., man., Numa-Droz 104.
 — Irène, ménag., Eplat. grises 7.
 — Jean fils, Eplatures-Grises 7.
 — Jean, agric., Eplatures grises 7.
 — Jeanne, aide, Gdes-Crosett. 41.
 — Juliette, mén., Fr.-Courv. 12.
 — Juliette, mod., Ld-Robert 59.
 — Lse, aide, Gdes-Crosettes 41.
 — Marie, ménag., Gdes Cros. 41.
 — Mariette, mén., Epl. Grises 7.
 — Numa, Crêt-du-Locle 33.
 — Rachel, assort.. Ep.-Grises 7.
 — Robert, mécan., Numa-Droz 9
 — Roger, commis, Avoc.-Bille 6.
 — Rog., prof. Ec. Art, T. de Ran 23.

BRUNSCHWYLER & Cie, Cuisinières à gaz

- Bâloise, (La) assurances transports, Parc 9ter.
- Balossi, Pierre, mosaïste, Hôtel-de-Ville 67.
- Balsiger, Fréd., emp. mag. Succès 11a.
- Balzaretti, Giulia, ress., Jardin. 27.
- Balzari, François, commis, Doubs 13.
- Bandelier, Bl., rég., A.-M.-Piaget 21.
- Bluette, régl., Sorbiers 17.
- Camille, méc., Républ. 11.
- Edith, ménag., Granges 9.
- Ele, remont., Crêt 20.
- Emile, remont., Nord 174.
- Gges, manœuvre, Terreaux 11.
- Germaine, commis, Progrès 121.
- Henri-M., commis, 1er Août 3.
- Jean, aide géomètre, Crêt 10.
- Jean-Just., bijout., N.-Droz 157.
- Jtte, Vve, mén., A.-M.-Piaget 81.
- Laure Vve, mén., Progrès 121.
- L. Vve, aig., Crêt 10.
- Lina, Paix 153.
- Lina, Vve, Alexis-M.-Piaget 21.
- Louis, étamp., Fiaz 1.
- Lucie, commis, Moulins 10.
- Mcel, commis, Numa-Droz 155.
- Mcel, commis, A.-M.-Piag. 81.
- Marg., coutur., N.-Droz 156.
- Marg., émail., N.-Droz 157.
- Marie, institutrice, Républ. 3.
- May, commis, Crêt 20.
- Paul, fact., Promenade 6.
- Pauline, Vve, N.-Droz 157.
- Pierre, commis, Crêt 10.
- Suzanne, emp. mag., Crêt 10.
- Willy, commis, Numa-Droz 2.
- Bandelier-Jeanrichard, L., commis. police des habit., Fiaz 1.
- Bandelier-Matthey, Sam., C. F. F., Fiaz 1.
- Banderet, Chs, cant., Sombaille 38a.
- Bandi, Fréd., m. nick., Crêtets 29.
- Bangerter, Ele, rem., Bois 6.
- William, commis, Parc 42.
- Banque cantonale neuchâteloise, Léopold-Robert 42-44-46.
- Coopérative suisse, agence, Promenade 2.
- Crédit Foncier Neuchâtelois, Paix 33.
- Fédérale (S. A.), Léop.-Rob. 50.
- Nationale suisse, L.-Rob. 60.
- Perret et Cie, Léop.-Rob. 9.
- Société de Banque Suisse, Léopold-Robert 10.
- Union de Banques Suisses, Léopold-Robert 18.
- Bantlé, A., hôtelier, Léop. Rob. 13.
- Alb, fils, cuisinier, Ld-Rob. 13.
- Jean, commerc., Ld-Robert 13.
- Banz, Fréd., commiss., L.-Rob. 41.
- Gges, rem., Ph.-H. Mathey 27.
- Suzanne, éb., Léop.-Rob. 41.
- Barale, Mcel, chauff., D.-J. Rich. 37.
- Barbe, Léon, étamp., Terreaux 14.
- Barben, Adolp., aide, G.-Cros. 16.
- Alb., cordonn., L.-Robert 100.
- Berthe, dem. mag., Ld-Rob. 111.
- Ch., aide, Eplatures-grises 10.
- Clara, aide, Parc 7.
- Ed., agric., Joux-Perret 30.
- Edm., tabacs et cig., Place de l'H.-de-Ville 6. Ménage. Parc 7.
- Gottfr., fermier, Reprises 5.
- Gottl., ferm., Gdes Crosettes 19.
- Hélène, Valanvron 21.
- Jacob, s. prof., Numa-Droz 41.
- Jean, empl., Léop.-Robert 100.
- Jean, ébén., Léop.-Robert 100.

BELL vend bon marché

- Barben, J.-Ls, aide, C.-du-Loche 60.
 — Marie-Elis., mén., Valanvron 21.
 — Marie-Mad., ferm., G.-Cros. 16.
 — Pl-Ed., agric., Gdes Crosett. 17.
 — Walth., empl., Numa-Droz 41.
 — Wilh., aide, Eplat. grises 22.
- Barbey, J. Vve, mén., Industrie 13.
- Barbezat, Albert, pl. échappem.,
 Hôtel-de-Ville 1a.
 — Ed., horloger, Doubs 97.
 — Elisabeth, Vve, Ld-Robert 18a.
 — Estelle, commis, Paix 19.
 — Fritz, petite méc., Parc 68.
 — Georges, boîtier, Serre 81.
 — Gges, grav., 1er-Mars 6.
 — Gges, commis, Numa-Droz 181.
 — Gges, mécan., Rocher 21.
 — Henri, man., Numa-Droz 122.
 — Ida Vve, Grandes-Crosettes 21
 — Numa, sert., Doubs 61.
 — Olga, taill., J.-Brandt 4.
 — Paul, agric., Joux-Perret 12.
 — Samuel, guill., Pont 17.
- Barbier, Francis, adm. Coopérat.,
 Crêt 22.
 — Milca, ménag., Crêt 22.
 — Pierre, ferm., Eplat-jaunes 12.
 — Yvonne, instit., Crêt 22.
- Barbieri, Carlo, man., Terreaux 11.
 — Jacques, terrass., F.-Courv. 58.
- Bardet, Ida, ménag., Collège 19.
- Bardotto, Bern., cord., N.-Droz 99.
 — Lucia, chaussures, N.-Droz 99.
- Barfuss, Elisa, s. prof., H.-d.-Ville 8.
 — Emile, coiffeur, J.-Droz 28.
 — Estelle, mén., Boucherie 9.
- Barinotto, Jean, fondeur, Hôtel-de-
 Ville 33.
- Barnikol, Marg., aide, Paix 13.
- Baroni, Emile, menuis., Parc 81.
- Barras, Ls, journ., Industrie 10.
- Barraud, Chs, enc., Boucherie 5.
- Bart, Cas., m.-cord., J.-Brandt 81.
- Barth, G.-, Vve, mén., N.-Droz 100.
 — Marg., commis, N.-Droz 100.
 — Marthe, commis, Nord 165.
- Barthelemy, V., par., Fr.-Courv. 8.
 — Emmann., électr., N.-Droz 51.
- Barthoulot, Alb., scieur, Fleurs 9.
- Baruffol, Fçois. man., H.-d.-Ville 19.
 — Louise, ménag., Parc 80.
- Barzaghini, M., man., Doubs 15.
- Baserga, Ang., maçon, Crêt 16.
- Bassi, Alb., commis, Ronde 21.
 — Gius., Vve, mén., Ronde 21.
- Bassin, Mce, Ph.-Henri-Matth. 11.
 — Paul, dégr., P.-H. Matthey 11.
 — Ruth, régleuse, Paix 97.
 — Willy, électr., Doubs 13.
 — Wm, man., Paix 97.
- Bassin-Landry, Chs, commis post.
 Parc 114.
- Bastaroli, Elise, s. prof., Indust. 16.
 — Léon, commis, Nord 127.
- Bataillard, Fernand, brossier, Som-
 baille 38.
- Bâtiment des enchères, J.-Droz 23.
- Baud, Edw., m. boul., F.-Courv. 26.
 — Léon, cab. dent., J.-Droz 27.
 — Walt., horloger, Paix 3.
- Baudois, Edm., chauff., Progrès 21.
- Bauer, Alf., commis, Emancip. 49.
 — Alice, repass., Terreaux 10.

BRUNSCHWYLER & Cie, Buanderies complètes

- Bauer, Ch., commis, Succès 9.
 — Chs, cuvett., Numa-Droz 43.
 — Chs, étudiant, Cheminots 19.
 — Chs, commis post., Nord 197.
 — Christ, voit., N.-Droz 185.
 — Di, empl. C. F. F., L.-Rob. 100.
 — Daniel, dégr., Ld Robert 100.
 — Ed., caviste, Progrès 111a.
 — Emma, taill., Ph.-Hri Matth. 19.
 — Fritz, soud. ass., Terte 5.
 — Gast., commis, Beau-Site 5.
 — Henri, boîtier, P.-H. Matthey 19.
 — Jean, empl. com., r. H.-de-Ville 1a.
 — Jules, empl. gaz, Prévoy. 100.
 — Léon, adm. Ecoles, Chemin. 19.
 — Lina, taill., Ph.-Hri Matthey 19.
 — Lina, ménag., Entrepôts 19.
 — Louis, man., Progrès 143.
 — Marg., mén., Ph.-Hri Matt. 19.
 — Maria, poliss., Ld Robert 100.
 — Pauline, Vve, Charrière 68.
 — Pierre, empl. C. F. F., Ph.-Hri Matthey 19.
 — Roger, cuvetier, N. Droz 43.
 — Walth., dom., N.-Droz 133.
 — Walter, hôtel., Cr.-du-Loche 24.
 — Wilhelm, commis, Nord 171.
 Bauma, Chs-Ed., man., Serre 79.
 Baumann, Arlès, rem., P.-H. Matt. 31
 — Angèle Vve, mén., T.-Allem. 17.
 — Chs, dess. cercle, A.-M.-Piaget 82.
 — Chs, remont, Industrie 32.
 — Elias, agric., Sombaille 2a.
 — Elias, ébén., Sombaille 1.
 — Eva, Vve, ménag., Crêt 9.
 — Ferd., remont., Serre 96.
 — Fritz, négoc., Beau Site 19.
 — Hri, boît., Crêt 20.
 — Hri, cuisin., Jaquet-Droz 25.
 — Hri, remont., Ph.-H. Matt. 25.
 — Jacob, gde pol. retr., Serre 11.
 Baumann, Jean, boul., Jb-Brandt 55.
 — Julia, ling., N.-Droz 43.
 — Lsa Vve, mén., Ld-Robert 4.
 — Octavie, Vve, mén., N. Droz 43.
 — Otto, fotogr., Ld-Robert 2.
 — Wm, ébén., 22 Cantons 40.
 — Yvonne, commis, Jb-Brandt 55.
 Baumann-Jeanneret, Fanny, Vve, Eutrepôts 23.
 Baumann, Benguerel & Co., fabr. boîtes or, Serre 30.
 Baumann & Cie, combustibles, Entrepôts 23.
 Baumberger, Sélina, aide, Numa-Droz 92.
 Baume, Ariste, boîtier, Fleurs 3.
 — Alyre, man., Granges 9.
 — Amélie Vve, Ronde 20.
 — Elisa, Ronde 6.
 — Eug., journal., Granges 9.
 — Fidélia-Lse, sténog., Alexis-M. Piaget 21.
 — Gustave, grav., Ronde 26.
 — Henri, boît., Parc 78.
 — Jos., boîtier, Moulins 4.
 — Louis, peintre, Charrière 14.
 — Louise, lingère, Moulins 4.
 — Marg., o. spiraux, Charrière 14.
 — Paul, boîtier, A.-M.-Piaget 21.
 — Paul, concierge, Charrière 14.
 — Suz., calibr., Ld-Robert 78.
 — Yvonne, o. cad., A.-M. Piaget 21.
 Baume & Co, fab. d'horl., Nord 116.
 Baumgartner, Alfr., commis, rue de la Serre 79.
 — Léon, manœuvre, Serre 79.
 — Marcel, vendeur, Parc 86.
 — Marg., commis, Serre 79.
 Bäumlé, Ant., bijout., Parc 3.
 — Vve Gve, ménag., Parc 3.

**Se servir dans les Boucheries B E L L
c'est soigner ses intérêts**

- Bäumlé, Fréd., horl. N.-Droz 90.
 — Thérèse, vendeuse, Parc 3.
- Baur, Alc., horlog., Tête-de-Ran 3.
 — Alice, commis, P.-H. Matthey 29.
 — Alice, commis, Tête de Ran 3.
 — Anna, ling., Hôtel-de-Ville 8.
 — Arm., empl. gare, Parc 75.
 — Arth., commis, T.-Allem. 109.
 — Cloth., Vve, P.-H.-Matth. 29.
 — Fde, vend., P.-H.-Matthey 29.
 — Marie Vve, Bassets 62a.
 — Marie, ménag., Industrie 28.
 — Otto, commis C. F. F., Temple Allemand 109.
 — Rosine, ménag., N.-Droz 13.
- Baur-Dessaules, L., rem., Nord 47.
- Bausch, Jos., gain., 1er-Mars 10.
- Bavaresco, Lse, m. pens., Serre 130.
- Bayer-Jung, P, teint., Collège 21.
- Bazar Neuchâtelois, r. Neuve 3.
- Bazar Panier Fleuri, Grenier 1 et succursale rue Neuve 16.
- Bazzoni, Jos., maç. F.-Courv. 29.
- Beaud, André, méc., Parc 110.
 — Chs, chauff., Ronde 9.
 — Chs-Aug., man., Ronde 9.
 — Emma, Parc 110.
 — Jeanne, mén., Tête-de-Ran 19.
 — Juliette, Ronde 9.
 — Marcel, découp., Grenier 33.
 — Marthe, ménag., Parc 110.
 — Maurice, méc., Progrès 133.
 — René, mécan., Wilson 1.
 — William, Parc 110.
- Beaujon, Paul, manoeuvre C. F. F., Jaquet-Droz 20.
- Beausire, Ch., cond. C.F.F., Parc 134
 — Chs, Vve, N.-Droz 88.
 — Hri, typogr., N.-Droz 2a.
- Beausire, Marie, mén., Locle 22.
 — Roger, horloger, Locle 22.
 — Suzanne, aide, Locle 22.
 — Willy, mécanicien, Locle 22.
- Béboux, Héloïse, mén., Serre 49.
- Bech, Wm, rentier, Pl. Neuve 8.
- Becher, Max, terrin., Charrière 4.
 — Ida, vendeuse, Charrière 4.
- Béehir, Ggette, cout., Tple-Allem. 1.
 — Pierre, grav., T.-Allem. 1
 — Willy, échapp., Charrière 23.
- Beck, Adèle, Vve, Aurore 16.
 — Adèle, Vve, Serre 9.
 — Adrien, boîtier, Hirondelles 14.
 — Alb., fleuriste, Serre 83.
 — Andrée, Hirondelles 10.
 — Arn., Vve mén., Jaq.-Droz 30.
 — Aurèle, man., T.-Allemand 85.
 — Emma, brodeuse, Jaq.-Droz 30.
 — Erika, commis, pl. Neuve 6.
 — Fern., tapiss., Terreaux 4 a.
 — Fritz, boîtier, Hirondelles 8.
 — G.-Arn., boît., Hirondelles 10.
 — Henri, rhabill., Crêt 12.
 — Herm., g.-freins, N.-Droz 177.
 — Jean, charron, L.-Robert 114.
 — Paul, bijout., Numa-Droz 132.
 — Pl, boîtier, Hirondelles 8.
 — Roger, Hirondelles 10.
 — Walt, cond. C. F. F., Numa-Droz 111.
 — Will., rentier, Pl. Neuve 8.
- Becker, Gges, com. post., Crêt 22.
 — Jean, sertiss., Nord 159.
 — Lina, Vve, H.-de-Ville 45.
- Bédât, Liliane, ébauch., Progrès 81.

BRUNSCHWYLER & Cie, Chaudières à lessive

- Bedert, Armand, méc., Succès 27.
 — Jean, gainier, Fr.-Courvois. 8.
 — Jean, horlog., Grenier 22.
- Begert, Rob., achev., Républiq. 7.
- Béguelin, Arn., lithog., Progr. 73.
 — Arm., mécan., A.-M.-Piaget 53.
 — Alb., retouch., Progrès 93a.
 — Dora, ébauch., Concorde 8.
 — Léon, boîtier, Concorde 8.
 — Roger, commerc., Concorde 8.
 — Roger, échapp., Chasseron 19.
- Béguin, Caroline, mén., Crêt-du-Loche 38.
 — Chs, boît., Ph.-H.-Mat. 5.
 — Chs, pharm., Léop.-Rob. 13bis.
 — Elise, commis, Crêt 20.
 — Elisa, gde-malades, Arbres 41.
 — Emile, représ., Crêt 20.
 — Fréd., agric., Cr.-du-Loche 42.
 — Gges, remont., Jaquet-Droz 41.
 — Gges, commis C.F.F., Serre 103.
 — Gges, juge d'instr., Paix 119.
 — Gges-Ed., Industrie 13.
 — Jean, agric., Cr.-du-Loche 38.
 — Jean, man., Hôtel-de-Ville 19.
 — Jules, commis post., Nord 73.
 — Laure, mén., Crêt-du-Loche 38.
 — Louis, ressorts, Nord 31.
 — Louise, diaconn., Arbres 41.
 — Madeleine, cadr., Serre 103.
 — Marcel, rem., Cernil-Antoine 19.
 — Marcel, rem., A.-M.-Piaget 32.
 — Marcel, prof., Vx-Patriotes 41.
 — Nelly, ménag., Tilleuls 7.
 — Pauline Vve, journ., Serre 63.
 — Sophie, mén., Fritz-Courv. 58.
 — Wm, ad. ress., Pl.-d'Armes 1.
- Béguin-Jacot, G., charc., N.-Droz 9.
- Beiner, Albert, pivot., Nord 56.
 — Alice, ébauches, F.-Courv. 23.
 — Armand, p. cadr., r. Neuve 10.
 — Aug., commis, Concorde 1.
 — Chs, commis, Fritz-Courv. 23.
 — Chs, couronn., Gl-Dufour 8.
 — Ed., commiss., Gl-Dufour 10.
 — Edm., serrur., Gén.-Dufour 10.
 — Gérald, rem., Fritz-Courv. 23.
 — Henri, boulang., Progrès 119.
 — Ida, commis, D.-P.-Bourqu. 11.
 — Julia, emp. bur., L.-Rob. 58.
 — Théod., horlog., 1er-Mars 14c.
- Beisl, Rud., tailleur, Charrière 6.
- Bel, Julie Vve, Progrès 3.
 — Louis, agric., Côtes-du-Dbs 12.
 — René, commis, Fleurs 20.
- Beldi, Herm., remont., Industrie 24.
- Beljean, Jules, Vve, mén., Doubs73.
 — Jeanne, off. A. S., N.-Droz 102.
- Bell S. A., bouch.-charc., et bureau Léop.-Rob. 56a.
 — Succursales : Paix 67, Collège 23, Léopold-Robert 26, Numa-Droz 4, Place Neuve 6.
- Bell, Arm., étalagiste, N. Droz 130.
 — Germaine, poliss., Tple-All. 1.
- Bellenot, Elmire, Vve, Lp-Robert 25.
- Belleti, Primo, man., Progrès 3.
 — Nelly, Progrès 3.
 — Suzanne, ébauch., Progrès 3.
- Belrichard, Alice, instit., Nord 75.
 — Henri, rhabil. boît., Progr. 22.
- Belser, Ern., man., Ld-Robert 14.
- Belson, Alice, ressorts, Puits 1.
- Beltrami, Maria, aig., Tunnels 22.

Charcuterie BELL la meilleure

- Benguerel, Ami, rem., Tertre 9.
 — André, étudiant, Nord 192.
 — Emma, mén., Numa-Droz 36.
 — Georges, Jacob-Brandt 4.
 — Gges, fils, fab. horl., J.-Brandt 8.
 — Jules, commis, Nord 192.
 — Laure, propr., Jacob-Brandt 4.
 — Marcelle, desserv., Tertre 9.
 — Paul, peint., H.-de-Ville 59.
 — René, boît.-achev., Tertre 9.
 — Willy, mécan., Tertre 9.
 — Willy, remont., Jac.-Brandt 2.
- Benoît, Alf., méd.-dent., Balance 2.
 — Aimé, charcut., 1er-Mars 11a.
 — Alb., agric., Sombaille 42.
 — Alice, commis, pl. H.-de-Ville 6.
 — Anna, aig., Parc 149.
 — Blanche, assorts, Ld Rob. 110.
 — Camille, man., Doubs 135.
 — Clovis, voyag., Buissons 11.
 — Ed., commis, Pont 11.
 — Edgar, ach. boîtes, Nord 60.
 — Ellen, mén., L. Robert 110.
 — Félix, emb., D.-P.-Bourquin 19.
 — Franç., remont., Doubs 139.
 — Gges, mécan., Jb-Brandt 12.
 — Hélène, commis, Pont 11.
 — Htte, mén., Charrière 1.
 — Jâmes, agricult., Sombaille 20.
 — Marthe, o. bracel., L.-Robert 110.
 — Maur., commis, P. H.-de-Ville 6.
 — Paul, prof. Ec. comm., Paix 21.
 — Paul, mécan., r. Neuve 14.
- Benoît-Brandt, Marie, tabacs et cigares, Serre 31.
- Benoît-Breitmeyer, Léon, repr. comm., Pl. Hôtel-de-Ville 6.
- Benoît-Calame, Ele, horl., Dbs 139.
- Benoît-Marchand, Chs, ébéniste, Parc 84.
- Benoît-Montbaron, U., boulanger, Nord 52.
- Benoît-Perregaux, Paul, termin., Jacob-Brandt 8.
- Benoît-Rozat, Adeline, Léopold-Robert 32.
- Benz, Alb., men., Collège 15.
 — Elisa, ménag., F.-Courvois. 36.
 — Hri, m. peintre, Vieux-Cimet. 5.
- Benzina S. A., Léopold-Robert 8a.
- Berberat, Alb., boît., Pont 17.
 — André, représ., Léop.-Robert 39.
 — Conrad, cadrans, Paix 85.
 — Constant, boît., Pont 17.
 — Elie, chauff., Gibraltar 10.
 — Emma Vve, Gibraltar 10.
 — Geneviève, coutur., Parc 77.
 — Hél., emp. imp., Fr.-Courv. 7.
 — Henriette, Gibraltar 10.
 — Jean, Pont 17.
 — Louis, électr., L.-Robert 93.
 — Marc, mécan., Gibraltar 10.
 — Marie, coutur., Parc 77.
 — Michel, boîtier, Pont 17.
 — Paul, boîtier, Parc 77.
 — Paul, boîtier, pass. Gibralr. 2a.
 — Paul, emp. post., Fr.-Courv. 7.
 — Rachel, journal., Doubs 125.
 — René, magas., Fritz-Courv. 7.
 — René, manœuvre, Doubs 125.
- Berchier, Albert, man., Serre 69.
 — Marguerite, commis, Parc 84.
- Berchten, Alc., techn., Parc 88.
 — Bernard, méc., Numa-Droz 119
- Berchtold, Jean, tourn., Place Hôtel-de-Ville 5.
 — Marie, ménag., Pont 11.
- Berdât, Ls, chauff., N.-Droz 127.

BRUNSCHWYLER & Cie, Fourneaux potagers avec service d'eau chaude

- Beretta, Marg., Vve, mén., Charrière 97.
 — Marie, desservante, Parc 67.
 — Marie-Lse, décalq., Parc 67.
 — René, méc.-dent., Progrès 22.
- Berg, Armand, dentiste, Serre 67.
 — Phylis, étudiante, Serre 67.
- Bergeon, And., ach., Charrière 13.
 — Fridolin, fabr. secrets, Paix 9.
- Berger, Alfr., commis, Progrès 68.
 — Chs, boîtier, Ph.-H.-Matthey 19.
 — Chs, remont., Progrès 105a.
 — Chs, commis, Sophie-Mairet 18.
 — Chs, manœuv., Moulins 11.
 — Chs, fais. ress., Bois 2.
 — Ed., voyag., Parc 138.
 — Ed., secrets, Numa-Droz 126.
 — Emile, boîtier, Progrès 105a.
 — Ele-Ed., boîtier, C.-Grieur. 43.
 — Ele, ressorts, Charrière 62.
 — Fréd., dom, Joux-Perret 28.
 — Fritz, charron, Progrès 107.
 — Gges, mécan., Jardinets 9.
 * Gges, mécan., Paix 75.
 — Hélène, Progrès 68.
 — Jean, typogr., Tête-de-Ran 13.
 — Jeanne, vend., r. Neuve 18.
 — John, ouv. ébauch., Paix 63.
 — John, chef ébauches, Grenier 23.
 — John, chef ébauches, Paix 75.
 — Johann, pierriste, Olives 4a.
 — Laure, ménag., Nord 175.
 — Ls-Alfr., remont., Champs 17.
 — Lydia-Hélène, Cbe-Grieurin 43.
 — Marcel, gde comm., Balance 6.
 — Marg.-Mrie, mén., Tilleuls 7.
 — Maria Vve, Chapelle 4.
 — Maria, instit., Nord 61.
 — Marie Vve, Paix 75.
- Berger, Marie, nég. parapl., Balance 16.
 — Nelly, Tête-de-Ran 13.
 — Paul, empl., Numa-Droz 155.
 — René, ingén., r. Neuve 18.
 — Rod., mécan., Chapelle 4.
 — Rosa, Vve, ménag., Progr. 13a.
- Berger-Girard, Math., Vve, chauss., rue Neuve 18.
- Bergère, René, s. ass., Agassiz 5.
 — Marcelle, cadr., Charrière 18.
 — Vital, remont, Fleurs 5.
- Bergheimer, Léon, voy., Progr. 43.
- Bering, Mathias, chif. H.-de-Ville 38.
 — Bluette, Hôtel-de-Ville 38.
- Berlhé, Rosina, mén., Jardinets 7.
- Berlitz, Gges, taill., Nord 79.
- Bernard, Alice, brod., Ld-Rob. 100.
 — Chs, horlog., Industrie 13.
 — Chs, représ., Sophie-Mairet 1.
 — Hri-Ph., f. horlog., Serre 62.
 — Jeanne, dem. mag., Moulins 3.
 — Jeanne, g.-mal., Chapell. 23.
 — Louise, o. fabr., Numa-Droz 121.
 — Lse-Céc., mén., N.-Droz 121.
 — Marie Vve, journ., F.-Courv. 21a
 — René, chauff. C.F.F., Crêtets 79.
 — Paul, Léopold-Robert 100.
 — René, manœuvre, Doubs 61.
 — Toussaint, grav., T.-Allem. 99.
- Bernard-Bonsack, Jacq., fab. d'horl., Chapelle 23.
- Bernasconi, Cés., dess., Nord 177.
 — Fr. Vve, mén., Numa-Droz 94.
 — Gilbert, maçon, Nma-Droz 94.
 — Louis, commis, Charrière 19.
 — Louis, m. menuis., Charr. 19.
 — Lse, o. fabr., Jaquet-Droz 25.
 — Marcel, négoc., Arbres 84.
 — Nelly, ménag., Charrière 19.

BELL vend bon marché

- Bernasconi, Noël, maç., J.-Droz 56.
— Primo, cordonn., N.-Droz 94.
- Bernath, Emile, maréch., Roch. 5.
— Jacob, s. prof., r. Neuve 4.
— Jacq., chauff. auto, r. Neuve 4.
- Berner, Ida, Vve, Côte 16.
— Emile, taill., Ronde 43.
— Léon-Willy, Côte 16.
— Marie, coutur., Paix 3.
— Paul, ancien direct., Doubs 29.
- Bernet, Adolph., cav., Progr. 115.
— Ggette, pos. glaces, Alexis-Marie-Piaget 79.
— Marg., commis, A.-M.-Piag. 79.
- Berney-Bolle, Frida Vve, Paix 45.
- Bernhard, Ach., rem., Bel-Air 24.
— Albertine, o. fabr., Industrie 26.
— Alc.-Aug., Moulins 20.
— Emile, ressorts, Parc 35.
— Fritz, maréch., Ronde 21a.
— Gges, achev., Puits 21.
— Georgine, ébauches, Puits 21.
— Germ. boîtier, Doubs 61.
— Jules, horlog., Puits 20.
— Otto, empl. C.FF., Ld-Rob. 76.
- Bernheim, Alice, nég., J.-Droz 12.
— Cécile, nég., Jaquet-Droz 12.
— Clémentine, mén., Jaq.-Dz 29.
— Jacques, fab. d'horl., N.-Dr. 75.
— Math., négoc., Jaquet-Droz 12.
— C. & Co, nouv.-trouss., L.-R. 22.
- Bernheim, J. & Co., fabr. d'horl., Léop.-Rob. 42.
- Béroud, Ele, méc.-dent., Léopold-Robert 102.
- Berset, Denys, agent police, 1er-Août 1.
- Bersot, Achille, grav., Collège 19.
— Alb., boîtier, Numa-Droz 75.
- Bersot, Clara, f. btes, Terreaux 6.
— John, guill., Numa-Droz 128.
- Bertagna, Jean, man., Helvétie 10.
- Berthe, Franç., menus., Paix 85.
- Berthet, Arth., emb., Winkelried 35
— Paul, man., 1er-Août 39.
- Bertholet, Charlotte, commis, Tple-Allemand 81.
— Emma, ménag., Fiaz 3.
— Hélène, sertiss., Fiaz 3.
— Lse Vve, mén., 1er-Mars 14c.
— Sophie, ménag., Fiaz 3.
— Suz., sert., Tple-Allemand 81.
— Victor, lapid., Tple-Allem. 81.
- Berthoud, Ad., officier Etat-Civil, Doubs 55.
— Alb., repass., Numa-Droz 109.
— Alexis, horl., 1er-Mars 14c.
— Alfr., pos. cadr., Progrès 145.
— Alf., technic., Couvent 29.
— André, commis, Nma-Droz 109.
— Bernard, achev. échappements, Commerce 99.
— Emma-Htte, Beau-Site 1.
— Emile, pos. cadr., Agassiz 7.
— Ern., remont., Serre 27.
— Eug., lithogr., Paix 89.
— Germaine, assort., Serre 95.
— Gust., échapp., Est 6.
— Louise, Vve, Numa-Droz 74.
— Lucie, desserv., Serre 73.
— Madeleine, commis, Parc 80.
— Marie, caiss., Parc 80.
— Marthe Vve, mén., Industrie 17.
— Mce, mécan., Sophie-Mairet 2.
— Norbert, boît., 1er-Mars 14c.
— Rachel, diaconn., Arbres 41.
— William, compt., Beau-Site 1.
— Willy, fab. aig., Progrès 53.
— Yvonne, Est 6

BRUNSCHWYLER & Cie, Installations d'eaux et gaz

- Berthoud-Hugoniot, Vve de G., Progrès 51.
- Bertin-Mourot, Marie, lingère, République 5.
- Bertolami, Joséphine Vve, march. primeurs, Collège 8.
— Concetta, dem. mag., Collège 8.
- Berton, Antoine, concierge, Léopold-Robert 66.
— Hugo, peintre, Ld-Robert 66.
- Bertrand, Lse-Adr., Envers 18.
- Bertrand-Jœrin, Adrien, comm., Est 16.
- Bertrand-Schaller, E., caf.-brass. Léop. Robert 24.
- Bertschi, Btha, cout., Chapelle 11.
— Bertha, ressorts, Serre 63.
— Chs, encaiss., N. Droz 49.
— Em., m. boucher, Terreaux 2.
— Marie, gérante, Nord 161.
— Nelly, coutur., Numa-Droz 49.
- Besançon, Chs, tech., N.-Droz 37.
— Irène, coutur., A.-M. Piaget 51.
— Jâmes, voitur., N.-Droz 167.
— Jâmes, technic., Charrière 2bis.
— Léon, remont., Serre 62.
— Ls, remont., Ld-Robert 82.
— Madeleine, régl., Parc 132.
— Maurice, commis, Parc 132.
— Paul, horlog., A.-M.-Piaget 51.
— Pierre, magas., Nma-Droz 175.
— Roger, horl., A.-M. Piaget 51.
- Besati, Ad, Mme, mod., Parc 81.
— Angelo, m. peint.-gyps., Parc 81.
— Gilardo, techn. horl., Parc 81.
— Irma, ménag., Parc 81.
— Jean, horlog., Parc 81.
- Besati & Parietti, m. peint.-gyps., Parc 81.
- Besozzi, Maria, mén., Parc 112.
- Bessat, Chs-Ls, ag. pol., Sophie-Mairet 10.
- Besse, Jules, Dr-vétérinaire, Commerce 121.
— René, dir. assur., Grenier 14.
— Simone, commis, Grenier 14.
— et Cie, assur., Léop.-Rob. 66.
- Bessire, René, Numa-Droz 115.
- Besson, Arth., ach., C.-Antoine 7.
— Gges, commis, Serre 28.
— Gust., représ., C.-Antoine 7.
— Hélène, aide, Convers 5.
— Henri, cafetier, Convers 5.
— Hri, méc.-dent., Ld-Robert 59.
— Lina, ménag., Convers 5.
- Béatrix, Samuel, chauff., Clémat. 9.
- Bettens, Germaine, diaconesse, Arbres 41.
- Bettex, Lse, modiste, Balance 17.
- Bettoli, Ant., maçon, Charrière 4.
— Louise, cadrans, Charrière 4.
- Bettosini, St., ciment, Parc 1.
— Hermine, mén., Parc 78.
— Michel, entrep., N. Droz 117.
— Jules-A., man., Repos 5.
- Bettschen, Jles-A., man., Repos 5.
- Beuchat, Emile, rem., Buissons 7.
— Ernest, échapp., Nord 111.
— Gs-H., commis, A.-M. Piag. 17.
— Ida, régl., Général-Dufour 6.
— Jos., man., Sophie-Mairet 3.
— Louis, o. glaces, Parc 51.
— Marc, commis, Parc 46.
— Numa, comm., N.-Droz 101.
— Paul-Em., encaiss., C. Grieur. 3.
— Rose Vve, mén., H.-de-Ville 13.
- Beucler, Auguste, mécan.-dentiste, DI-JeanRichard 39.

**Se servir dans les Boucheries B E L L
c'est soigner ses intérêts**

- Beuret, Ad., pos. cad., Nord 17.
 — Alc., concierge, Parc 35.
 — Alice, mén., Doubs 25.
 — Edm., typogr., Hirondelles 8.
 — Elise Vve, mén., Granges 6.
 — Emile, remont., Soph.-Mairet 1.
 — Gaston, commiss., Dd-Pierre-Bourquin 21.
 — Jeanne, régleuse, Nord 17.
 — Julia, ébauch., Nord 157.
 — Louis, graveur, Tple-Allem. 103.
 — Marc, ach. éch., Doubs 13.
 — Marcel, remont., Locle 22.
 — Marie, journ., Tunnels 2.
 — Martin, remont., Jt-Droz 52.
 — Maxime, remont., Doubs 25.
 — Odette, régl., Cbe-Grieurin 31.
 — René, man., Industrie 16.
 — Robert, remont., Jb-Brandt 79.
 — Willy, domest., Puits 15.
- Beuret-Biedermann, Em., remont. Combe-Grieurin 31.
- Beurgy, Osc., voy., Hirondelles 10.
- Beurgy-Cattin, Constance, journalière, Progrès 95a.
- Beutler, Alb., man., Industrie 3.
 — Alf., nickel., Industrie 3.
 — Willy, cordonnier, Industrie 3.
- Beyeler, Alf., meubles, Progrès 19.
 — Adr., remont., Commerce 103.
 — André, ébén., Commerce 103.
 — Chs, négoc. meub., Industrie 1.
 — Jœl, commis, Parc 91.
 — Jules, décor., Bel-Air 20.
- Beyer, Félicie, mén., Recrêtes 14.
- Beyersdorf, Jules, nég., L.-Rob. 70.
- Beyner, Lina, commis, Marché 4.
- Bezançon, Jenny Vve, Nord 127.
 — Marcel, man., Nord 127.
- Bianchi, Antonio, sculpteur, Couvent 28.
 — Adèle, ouv. ress., Fleurs 5.
 — Ant., man., H.-de-Ville 42.
 — Antonio, sculpt., Puits 29.
 — Carlo, man., Cbe-Grieur. 33.
 — Chs, menuis., Puits 29.
 — Chs, man., Fleurs 5.
 — Jeanne, ménag., Fleurs 5.
 — Lina, aig., Fleurs 5.
 — Marina, ménag., Fleurs 5.
 — Maxime, maraîch., Fleurs 32.
 — Pasqualina, mén., Puits 3.
- Biberstein, Alb., techn.-horl., République 5.
- Bichsel, Edg., fabr. horl., Léopold Rob. 8. Bureau Ld-Robert 42.
 — Ern., élect., Numa-Droz 119.
 — Fréd., remont., Léop.-Rob. 128.
 — Gmaine, pol., Tple-Allem. 71.
 — Herm., rem., T.-Allem. 71.
 — Julie, ménag., Numa-Droz 119
- Bichsel-Oppliger, Jean, remont., 1er-Mars 10.
- Bickart, Félix, grav., N.-Dz 66bis.
- Bickel, G. Vve, mén., Pont 11.
- Biedermann, Alb, rem., Doubs 99.
 — Elisa, mén., Charrière 2.
 — Elise, ménag., 1er-Mars 10a.
 — Emile, manœuvre, Parc 69.
 — Georgette, cadrans, Parc 69.
 — Germain, ach. éch., Temple-Allemand 107.
 — Gottfr., cadr., T.-Allemand 107.
 — Hri, m. boulang., Charrière 2.
 — Herm., emboît., Parc 69.
 — Jean, fin. ressorts, Ronde 25.
 — Jeanne, régl., Parc 69.
 — Marthe, vend., Charrière 2.
 — Rosa-Marie, cout., Léop.-Robert 18a.

BRUNSCHWYLER & Cie, Services d'eau chaude

- Biehly, Louis, échap., Sorbiers 21.
- Bieler, Ferd., représ., Industrie 3.
- Bieler-Wuilleumier Alice, régl.,
Industrie 3.
- Biéri, Alb., fonct. post., Dbs 123.
— André, laitier, Gibraltar 8.
— Chs, graveur, Jaq.-Droz 20.
— Emile, entrepren., Nord 185 a.
— Esther, décalq., Industrie 12.
— Georgette, mod., Collège 5.
— Hans, archit., Nord 183.
— Hans fils, archit., Nord 183.
— Irène, modiste, Collège 5.
— Isidore, électric., Paix 76.
— L., pol. fin. boît. or, Marché 2.
— Léon, dégross., Serre 58.
— Louise, Vve, Balance 6.
— Numa, émaill., Marché 2.
— Roger, technicien, Balance 6.
- Biéri-Meylan, Ulysse., lait.-épic.,
Gibraltar 8.
- Bigler, Céc., éb., Sombaille 4 a.
— Chs, domest., Commerce 83.
— Eug., man., Envers 35.
— Gges, fontainier, G.-Croset. 1.
— Henri, man., Bulles 2.
- Bihler, Chs, grav., Doubs 9.
— Emma, mén., Doubs 32.
— Ls, fonct. cant., Grenier 34.
— Madel., régleuse, Nord 73.
— Marg., coutur., Nord 73.
- Bihler-Bourquin, Fr., dir., Nord 73.
- Bilat, Aur., empl. gaz. Promen. 7.
— Aur., concierge, Serre 89.
— Arnold, emb., Numa-Droz 14.
— Cécile, ménag., Serre 16.
— Clarisse, rem., Nord 129.
- Bilat, Doris, chauff. auto, Fleurs 26.
— Joseph, gde comm., Pl. H-de-V. 1.
— Joseph, méd. dent. Pl.-Neuv. 6.
— Marcel, horloger, Parc 71.
— Paul, emboît., Parc 75.
— René, magas., Commerce 91.
- Bill, Jean, m. boul., Progrès 89.
— Fritz, horlog., C.-Antoine 27.
— Louis, luth., Crêt-du-Loche 38.
— Marcel, rem., Aurore 20.
— Marie Vve, mén., C.-du-Loche 38.
— Otto, étamp., Cernil-Antoine 27.
— Werner, commis, C.-Antoine 27.
- Billieux, Just., app. gen., Promen-
nade 13.
— Vanda, coiff., Promenade 13.
— Willy, coiff., Promenade 13.
- Billon, Fanny, s. prof., Epl. jaunes 89.
- Binetruy, Adrien, rem., Indust. 21.
— Henri, rem., Numa-Droz 58.
— Marie, cadrans, Industrie 21.
- Binetti, Val., Vve, mén., Charr. 23.
— Isidore, man., Serre 103.
- Binggeli, Jean, D.-J. Richard 41.
- Binggely-Droz, Ali, banq., Nord 77
- Binggely-Mojon, Wilh., commis,
D.-Jeanrichard 41.
- Binggli, Ad., appareill., Pont 32 a.
— Marie, ménag., Industrie 34.
- Binkert, Alfr., commis, N.-Dr. 77.
- Bippert, Aug. Vve, mén., Parc 9bis.
— Jacques, mécan., Parc 9bis.
- Bircher, Angèle, o. fab., Nord 9.
- Birolo, Carol, Vve, pens., Stand 4.
— Louis, hôtel., Stand 4.
- Bisang, Jos., coiffeur, Serre 7.
- Bischof, Jos., commis, Paix 111.
— Jacob, mécan., D.-P.-Bourq. 15.

- Bischoff, Rod., man., Collège 16.
 Bischofberger, H., fourn., Parc 28.
 Bise, Ls, scieur, Serre 103.
 Bissol, Guis., terrass., L.-Rob. 111.
 Bittel, Emile, voyag., Parc 90.
 Bitterlin, Chs, sert., Cbe Grieur. 35.
 Bizzini, Marg., balanc., Arbres 41.
 Blæsi, Lina Vve, s. profess.,
 S. Mairet 5.
 Blanc, Alph., notaire, Paix 125,
 étude, Léop. Robert 66.
 — Adèle Vve, Bulles 25.
 — Arth., horlog., N.-Droz 127.
 — Aug., voyag., C.-Grieurin 37.
 — Ch.-Eug., fermier, Bulles 25.
 — Ernest, commis, D.-J.-Rich. 25.
 — Fz, empl. C.F.F., Commerce 89.
 — Irène, coutur., Progrès 13a.
 — J.-A., pol. finiss., N.-Droz 128.
 — Laure Vve, Tête-de-Ran 19.
 — Marg. Vve, Ptes-Crosettes 17.
 — Roger, rem., C. Grieur. 37.
 Blanchard, Mrie Vve, aide, Nord 129
 Blanco, Man., corres., Doubs 155.
 Blandenier, Lse-Jlie, Manège 16.
 — Luc, concierge, Envers 33.
 — Oscar, vitrier, Granges 10.
 — Otto, Granges 10.
 Blank, Georges, emp. C.F.F., che-
 min des Postiers 29.
 Blaser, Adèle, mén., Crêt 14.
 — Alex., commerc., Commerce 53.
 — Alfr., cadr., Numa-Droz 12.
 — Alice, vend., Crêt 14.
 — Clara, Numa-Droz 12.
 — Chs, man., Fritz-Courvoisier 5.
 — Ele, boîtier, Promenade 19.
 — Ele, fils, boît., Promenade 19.
 — Elise Vve, Crêt 12.
 — Emma, mén., Doubs 127.
 Blaser, Frida, dlle mag., Crêt 14.
 — Gottfr., compt., Tertre 3.
 — Henri, boîtier, Promenade 19.
 — Herm., négoc., Ld-Robert 11.
 — Jeanne, spiraux, Fleurs 32.
 — Julie, Vve, mén., Numa-Droz 12.
 — J., Vve, desser. coop., Fleurs 32.
 — Liliane, Jaquet-Droz 60.
 — Louisa, repass., Crêt 14.
 — Marie Vve, Collège 27.
 — Martha, cadrans, Numa-Droz 12.
 — Paul, hôtelier, Jaquet-Droz 60.
 — Rosine, Vve, Terreaux 10.
 — Ulrich, boîtier, Collège 27.
 — Walther, boît., Champs 19.
 — bazar, Ld-Robert 11.
 Blatt, Marcel, man., Serre 16.
 Blatter, Rog., man. fabr., Paix 153.
 — Bertha, sœur visit., Pont 2.
 Blattner, Berth., s. visit., Pont 2.
 Blauenstein, Sam., commissionn.,
 Fr.-Courvoisier 23a.
 Blind, Bertha, journ., Nord 192.
 Bliss, Fritz, commis, Signal 8.
 Bloch, Alice, négoc., Serre 28.
 — Anna, Vve, nég., Montbrill.. 13.
 — Chs, garagiste, Serre 62.
 — Elie, assurances, L.-Rob. 78.
 mén., Ld-Robert 90.
 — Hri-Ls, nég., Tête-de-Ran 2.
 — Henri, commerc., L.-Robert 55.
 — Jean, Léopold-Robert 55.
 — Jean-Ls, fab. d'horl., L.-Rob. 66,
 ménage, Numa-Droz 66bis.
 — Jules, confections, r. Neuve 10.
 — Laure, horl., Commerce 99.
 — Marc Vve, huiler., Comm. 7.
 — Marcel, coiffeur, Progrès 18.
 — Marcel, commis, Ld Robert 36.
 — Mce, commerc., Montbrillant 13.

BRUNSCHWYLER & Cie
Chauffage Central

- Bloch, Mce, pos. glac., Parc 116.
 Domic., Léop.-Robert 56.
 — Nathan, négoc., DI-J.-Rich. 16.
 — Nelly, sertiss., Fr.-Courv. 4.
 — Oscar, représ., Léop.-Rob. 157.
 — Pierre, négoc., Léop.-Rob. 157.
 — Samuel, Au bon Génie, Léop. Robert 36.
- Bloch-Metzger, Georg., nég., Bois-Gentil 11.
- Bloch-Moch., Hort., nég., Léopold-Robert 55.
- Bloch-Racine, Louis-Ern., pierr. sertiss., Fr. Courvois. 4.
- Blösch, Albert, chauffeur C. F. F., Tertre 7.
 — Fern., ch. C. F. F., J.-Brandt 2.
- Blum, André, tech.-méc., Serre 89.
 — Adrienne Vve, Serre 89.
 — Berthe, mén., Léop.-Rob. 84.
 — Blanche, s. prof., Serre 89.
 — Chs, commis, Serre 66.
 — Chs, Vvé, s. prof., Commerce 17.
 — Clarisse, commis, Envers 24.
 — Emile, représ., Nord 206.
 — Emm., fab. horl., J.-Brandt 59.
 — Eug., fab. d'horl., Serre 66.
 — Gaston, boîtier, Serre 89.
 — Gaston, voyageur, Parc 92.
 — Gges, f. d'horl., Promen. 2.
 — Hri, meubles, Versoix 9.
 — Inne Vve, s. prof., Progrès 135.
 — Léon, pos. glaces, Parc 112.
 — Marcel, boîtier, Serre 89.
 — Narcisse, voyag., Léop.-Rob. 84.
 — Paul, fab. horlg., Commerce 17.
 — René, huiles-sav., Grenier 5.
 — Sara Vve, Parc 92.
 — Virg., ach. boît., Retraite 10.
 — Willy, gend., Promenade 20.
 — Yvonne, Jacob-Brandt 59.
- Blum-Blum, Vve, s. prof. Parc 110.
 Blum et Cie, fab. d'horl. Ebel, Serre 66.
 Blumenzweig, Sam., remonteur, Balance 13.
 Blumer, Anna, diaconn., Sombail-le 4a.
 Bobbia, Louis, archit., Cure 5.
 — Rod., entrepreneur, Pont 36.
 Bobillier, Chs, rem., T.-Allem. 109.
 — Chs, remont., N.-Droz 112.
 — Edgar, mécan., Numa-Droz 112.
 — Léon, grav. ac., Progrès 91.
- Boch, Jles-Ed., Bel-Air 22.
 — Jules, Parc 104.
- Bodemer, Hermann, bijoutier, Alexis-Marie-Plaget 53.
 Bodemer & Aab, bij., T. Allem. 111.
- Boder, Augusta, sertiss., Parc 92.
 — Charles, boîtier, Paix 79.
 — Marg., nickel., Buissons 9.
- Boéchat, Philippe, achev., Combe-Grieurin 33.
- Boegli, Alb., employé C. F. F., Commerce 97.
 — Armand, com. post., Indust. 22.
 — Ch., men., Ronde 39.
 — Ernest, émail., Puits 19.
 — Ernest, aiguill., Commerce 101.
 — Gottfr., émailleur, Paix 29.
 — Jean, appar., Ronde 39.
 — Jean, manœuvre, Champs 19.
 — Louis, manœuv. C. F. F., Eplatures-Grises 7.
 — Rosette, Vve, Ronde 39.
 — Walter, man., Ld-Robert 102.
- Böhlen, Albert, man., Progrès 5.
 — Paul, achev., Nord 59.
 — Victor, grav., Progrès 5.
- Boesch, Fanny, coutur., Parc 79.
 — Gust.-Ad., remont., Parc 79.

ENTREPRISE DE MENUISERIE ET VITRERIE
Alex. Ambühl Succ. de A. Richard - Pass. de Gibraltar 2
 Téléphone 21.923 - Vir. Postaux IVb 678

- Boesch, Jne, mén., T.-Allem. 83.
 — Juliette, pianiste, Parc 79.
 — Rosette Vve, T.-Allemand 83.
- Boesiger, Hermann, empl. C. F. F.,
 Commerce 97.
 — Germaine, cadrans, Paix 37.
- Boesiger-Portmann, Edm.,
 Ch. Postiers 30.
- Boesiger-Wæfler, Emma, Vve, rue
 de la Paix 37.
- Bogianchini, Barbara, tailleuse,
 Ronde 37.
- Bohner, Angèle, nick., Progr. 57.
 — Germaine, commis, Doubs 153.
 — Emile, grav., Doubs 153.
 — Ketsika, ménagère, Parc 82.
 — Théoph., émail., Pestalozzi 4.
- Bohni, Lina, Paix 75.
- Boichat, Alc., étamp., Champs 17.
 — Alfred, remont., Progrès 5.
 — Aur., fab. horl., Tple-Allem. 89.
 — Chs, commis, Numa-Droz 77.
 — Elisa, ménag., Charrière 41.
 — Eugénie, ébauch., Parc 136.
 — Gges, gren., A.-M.-Piaget 69.
 — Hélène, commis, N.-Droz 173.
 — Hélène, ouv. fab., Charrière 41.
 — Henri, emb., Doubs 131.
 — Jles, mach., Numa Droz 181.
 — Louis, boîtier, Fleurs 34.
 — Marc, remonteur, Doubs 105.
 — Marg., ling., Parc 136.
 — Rob., tourn. boît., Charrière 41.
 — Virg., f. d'horl., N.-Droz 77.
- Boillat, Alb., man., H.-de-Ville 71.
 — Alf.-Just., domest., Terreaux 4.
 — Ali, mécan., Tertre 7.
 — André, magas., Progrès 16.
- Boillat, Aurélie, commis, Nord 52.
 — Blanche, pivot, Progrès 143.
 — Btte, commiss., Indust. 9.
 — Chs, décott., Progrès 17.
 — Chs, fabr. horlog., Paix 43.
 — Edm., remont., N.-Droz 156.
 — Ernest, remont., Nord 52.
 — Gaston, remont., Paix 79.
 — Georg., remont., Paix 79.
 — Germaine, coup., T. de Ran 3.
 — Germaine, cadr., Industrie 9.
 — Jeanne Vve, Parc 5.
 — Henri, commis, Paix 79.
 — Jos., rem., Industrie 9.
 — Jules, remont., Tête-de-Ran 3.
 — Jules, pivot., Aurore 9.
 — Louis, boulang., Doubs 113.
 — Louis, guill., Numa-Droz 185.
 — Marcel, boîtier, Progrès 16.
 — Marcel, ébéniste, Chapelle 13.
 — Maxime, grav., Commerce 61.
 — Mélanie, modiste, Nord 52.
 — Nelly, régl., Numa-Droz 156.
 — Numa, man., Progrès 83.
 — Paul, ébauch., Doubs 5.
 — Paul, fils, Doubs 5.
 — Paul, ébauches, Puits 19.
 — Paul, man., F. Courv. 58a.
 — Paul, men., Jaquet-Droz 8.
 — Pauline, mén., Nord 64.
 — René, remont., Numa-Droz 156.
 — Roger, commis, Paix 79.
- Boillet, Bthe-Lsa Vve, Tertre 3.
- Boillod, Albert, techn., Tour. 21.
 — Ali, menuis., Numa-Droz 3.
 — Cécile, taill., Eplat-Jaunes 40.
 — Edouard, remont., Parc 77.
 — Henri, man., Serre 73 c.
 — Jos., laitier, Epl.-Jaunes 40.
 — Jos.-Ali, agric., Epl.-Jaunes 26a.

BRUNSCHWYLER & Cie, Installations sanitaires

- Boillod, Jles, aide, Epl.-Jaunes 40.
 — Juliette, Parc 77
 — Léon, archit., Léop. Rob. 66.
 — Marthe, o. impr., Epl.-Jnes 40.
 — Oscar, emboîteur, Ravin 1.
 — Yvonne, poliss., Arbres 41.
- Bois, Alf., adj. pol., N.-Droz 181.
- Boissenot, Marc, rem., Paix 69.
- Boiteux, B., poliss., finiss. b. or,
 Crêt 16.
 — Berthe, tailleuse, Crêt 16.
 — Nelly, commis, Crêt 16.
- Boley, Adèle, ménag., Postiers 10.
- Bolle, Alf., commis C. F. F., rue
 du Nord 185.
 — Alb., dr-méd., Léop.-Rob. 60.
 — Alex., boucher, Terreaux 16.
 — Dr Arn., notaire et avoc., Crêt-
 Rossel 11, étude, Promenade 2.
 — André, Crêt-Rossel 11.
 — Berthe, horl., Sorbiers 13.
 — Ed., remont., Sorbiers 13.
 — Madeleine, inst., Nord 69.
 — Marie Vve, Terreaux 16.
- Bollier, Ele, étud., Promenade 3.
- Bolliger, Eug., bisc., D.-J.-Rich. 14.
 — Jules, repr., Ld-Robert 37.
 — Marcel, commis, N.-Droz 121.
 — Marcel, serrur., Progrès 1.
 — Marianne Vve, journ., r. Neuve 2.
 — Marie Vve, mén., D.-J.-Rich. 14.
 — Marth., sténo-dact., Progr. 133.
 — Otto, tonnelier, 1er-Mars 9.
 — René, gér. imm., Avocat-Bille 8,
 bureau: Fritz-Courvoisier 9.
- Bolomey, Chs, man., Progrès 105.
 — Hélène, mén., Progrès 105.
 — Roger, commis, Progrès 105.
- Bonard, Arn., maréchal, Doubs 113.
 — Yvette, mén., Doubs 113.
- Bonardi, Hri, s. prof., Progrès 19.
 — Enrico, voyageur, r. Neuve 8.
 — Sophie, rubans, Progrès 19.
- Bondt, Jean, magasinier, Nord 73.
- Boni, Alph., négoc., Parc 6.
 — Louis, typogr., Parc 6.
 — Marcel, chauffeur, Parc 6.
 — Marie, commis, Parc 6.
 — Roméo, cond.-typ., Parc 6.
 — Rosine, commis, Parc 6.
- Bonjour, Ls, boucher, Paix 81.
- Bonnet, Joseph, joaill.-sert., N.-Droz
 141, mén. Numa-Droz 143.
 — Jos.-Andr., bij., Numa-Droz 143.
 — Léa, finiss. de boîtes, Côte 5.
- Bonny, Maur., méc., F.-Courv. 24b
- Bono, Ls, man., Progrès 11a.
 — Louis, cadrans, Moulins 5.
 — Thér.-Victor., Boucherie 16.
 — Vital, man., Boucherie 16.
- Bonsack Math., s. prof., Chapelle 23
- Bonvallat, Ang., mén., Balance 2.
- Bopp, Chs, ag. émigr., Combette 4.
- Borcard, Marc, guill., Comm. 99.
- Borel, Alf., primeurs, Serre 9.
 — Alex., remont., Fr.-Courv. 25a.
 — Alex., emboît., Serre 64.
 — Alice Vve, ménag., Serre 34.
 — Arthur, visiteur, Postiers 10.
 — Blurette, ménag., Doubs 159.
 — Chs, boîtier, Rechrètes 12.
 — Chs, boîtier, Fritz-Courvois. 9.
 — Chs, doct.-médec., Paix 23.
 — Chs, profess., Balance 10.

ENTREPRISE DE MENUISERIE ET VITRERIE
Alex. Ambühl

Succ. de A. Richard - Pass. de Gibraltar 2
 Téléphone 21.923 - Vir, Postaux IVb 678

- Borel, Clémence, DI-JRichard 43.
 — Ed., emboît., Fr.-Courv. 25.
 — Emile, commis, Tuileries 42.
 — Eric, mécan., Winkelried 33.
 — Esther, ménag., Fritz-Courv. 9.
 — Fritz, échapp., Epl.-Jaunes 40.
 — Henri, boît., Léop.-Robert 56.
 — Irma, aide, Léopold-Robert 40.
 — Jeanne, commis, Postiers 10.
 — Jules, poliss., Fiaz 7.
 — Julia, Vve, Numa-Droz 103.
 — Léa, mén., Ld-Robert 130.
 — Marc, pasteur, Grenier 20.
 — Marg., aide, Arbres 41.
 — Marie, Vve, Crêt-du-Loche 39.
 — Marthe, mén., Dr Dubois 6.
 — Maurice, masseur, L.-Rob. 130.
 — Oscar, man., Recrètes 18.
 — Otto, commis, Numa-Droz 157.
 — Sophie, commis, C.-du-Loche 39.
 Borel-Ducairé, Alfr., fruits et lég.,
 Serre 9.
 Borel-Jacot, Hri, méc., Est 20.
 Borgna, Jacq., man., Progrès 11a.
 Borgognon, Hortense, institut,
 Progrès 69.
 Borle, André, méd.-dent., Léopold-
 Robert 39.
 — André, grav. ac., Doubs 89.
 — Chs, commis, Tunnels 12.
 — Emile, mécan., Progrès 39.
 — Jules-A., Vve, T.-Allemand 83.
 — Marthe, mén., Progrès 39.
 Borle-Bourquin, Zelim, rem., Paix 15.
 Borle-Huguenin, Paul, fab. cadr.,
 Doubs 89.
 Borle-Stark, Antoinette Vve, mén.,
 Numa-Droz 61.
 Borloz, Henri, peintre, Collège 52.
 Bornand, Alb., sertiss., Côte 10.
 — Bertha, ménag., T.-Allemand 81.
 — Ele, élect., A.-M. Piaget 47.
 Borne, Astier, horl., Collège 27a.
 Borri, Joseph, peintre, Serre 57c.
 Borruat, Jos., ag. police, Bassets 66.
 — Marcel, dessin., Bassets 66.
 Bosch, Marguer., commis, Daniel-
 Jean-Richard 39.
 Boschetti, Mario, peintre, Numa-
 Droz 126.
 — Santino, échapp., N.-Droz 126.
 Boss, Armand, appar., Doubs 11.
 — Angèle, vendeuse, Doubs 11.
 — Arn., o. C.F.F., T.-Allem. 105.
 — Arth., échappem., Doubs 141.
 — Aug., f. ress., H.-de-Ville 67.
 — C.-G. & Co, bracel. maroquin.,
 Daniel-Jean-Richard 44.
 — Chs, man., Gibraltar 11.
 — Christian, gainier, Jq-Droz 43.
 — Christ, ress., République 11.
 — Ed., app. eaux-gaz, Collège 31m.
 — Edg., chef ébauch., N.-Droz 185.
 — Ernest, horl., Crêt 9.
 — Ernest, menuis., Progrès 19.
 — Fern., chef. distr., Ch.-de-Fer 5.
 — Fritz, appar., Collège 31.
 — Henri, boîtier, Rue Neuve 8.
 — Jeanne, commis, Collège 31m.
 — Juliette, peint., Envers 30.
 — Lucien, man., Promenade 12.
 — Marie, marg., Numa-Droz 64.
 — René, commis, République 11.
 Boss-Sandoz, Vve Gottfr., épicer.
 Nord 50.
 Bossert, Alb., remont., Puits 23.
 Bosset, Agnès, emp. bur., Serre 41.
 — Elvire, commis, Serre 41.
 — Fanny, taill., Progrès 85.

BRUNSCHWYLER & Cie, Salles de bains complètes

- Bosset, Gges, ébén., Serre 41.
 — Hermance, coutur., Progrès 85.
 — Lina, mén., Numa-Droz 59.
 Bosshard, Ern., cisel., Terreaux 2.
 — Rose Vve, mén., Nord 127.
 Bossi, Chs, ferbl., A.-M.-Piag. 17.
 — Jean, m.-ferblant., Granges 8.
 — Jean-Alb., remont., Granges 8.
 Bosso, Aimée, sert., T.-Allem. 105.
 — Flora, paillon., T.-Allem. 105.
 Bossoz, Emma Vve, 1er-Mars 13.
 Bossoni, Arn., peint., Concorde 10.
 Botteron, Arnold, dom., Progrès 5.
 — Andréa, ménag., Serre 27.
 — Aug., commis, Tête-de-Ran 15.
 — Aur., empl. C. F. F., Progrès 149.
 — Ernest, boucher, P. du Centre 3.
 — Esther, ménag., N.-Droz 101.
 — Louis, ress., Numa-Droz 101.
 — Lydie, mén., Doubs 139.
 — Madel., ébauch., Nord 159.
 — Martha, épic., Doubs 129.
 — Marthe Vve, mén., Foulets 17.
 Botzenhardt, Joh., méc., Prom. 3.
 Boucherin, Anna Vve, mén., N.-Dr. 49
 — Anna-Eug., Vve, Doubs 17.
 — Gges, typ., N.-Droz 49.
 — Jtte, instit., Doubs 17.
 Boudry, Mcelle, g.-mal., Arbr. 41.
 Bouelle, Jos., méc., Rechrètes 19.
 — Alb., méc. électr., Rechrètes 19.
 Bouille, Henri, o. ress., Ronde 9.
 Boulangerie coopérat., Serre 90.
 Boulle, Léon, commiss., T.-Allem. 87.
 — René, remont., Crêt 8.
 Bourdilloud, Pl, man., N.-Droz 45.
 Bourgeois, Hri, chauff., Fleurs 34.
 — Henri fils, électr., Fleurs 34.
 — Paul, m. coiffeur, Ld-Rob. 68.
 — Roger, coiffeur, Ld-Robert 68.
 Bourquard, Jn, fact., Sorbiers 19.
 — Henri, boîtier, Progrès 109a.
 — Honorine, Sorbiers 19.
 — Isaline, ménag., Progrès 109a.
 Bourquin, Alb., o, cadr., Progr. 97.
 — Albert, doreur, Buissons 1.
 — Alc., doct.-pharmac., L.-Rob. 39.
 — Alice, commis, N.-Droz 53.
 — Ali, ressorts, Ld Robert 4.
 — Alice Vve, Parc 96.
 — Alice, ouv. fab., N. Droz 101.
 — Alice, sertiss., Parc 105.
 — André, man., Epl.-Jaunes 4.
 — Arm., man., Industrie 20.
 — Arm., rem., Industrie 14.
 — Arnold, boît., Numa-Droz 94.
 — Asi-Annoni, emp. gaz, Premier-Mars 14a.
 — Aug., échapp., Fleurs 13.
 — Aug., commis, Cernil-Antoine 21.
 — Aug. fils, commis, Paix 127.
 — Bertha, taill., Combettes 2.
 — Berthe, Sophie-Mairet 2.
 — Bl., ébauches, Balance 4.
 — Blulette, ébauch., Balance 4.
 — Cécile Vve, Léop.-Robert 82.
 — Chs, mécanicien, Parc 13.
 — Chs, concierge, Manège 9.
 — Chs, électr., Charrière 30.
 — Chs, visit., Recorne 16.
 — Chs, emp. post., Doubs 135.
 — Chs, guilloch., Charrière 84.
 — Ch.-Alb., boît., L.-Robert, 102.
 — Chs-Alb., commiss., Eplatures-Jaunes 4.
 — Ch.-Alc., empl. post., Succès 29.
 — Claude, boîtier, T.-Allemand 97.

ENTREPRISE DE MENUISERIE ET VITRERIE
Alex. Ambühl

Succ. de A. Richard - Pass. de Gibraltar 2
 Téléphone 21.923 — Vir, Postaux IVb 678

- Bourquin, Dan., grav. ac., N.-Droz 43
- Edmond, commis C. F. F., D.-P. Bourquin 7.
 - Edmond, horlog., Parc 81.
 - Elisabeth, D.-P.-Bourquin 57.
 - Emile, pivot., A.-M. Piaget 47.
 - Emile, chef téléphone, David-Pierre-Bourquin 57.
 - Eug., méd.-chir., Léop.-Rob. 57.
 - Fernand, emb., D.-J.-Rich. 30.
 - Fernand, prof. Gymn., Paix 19.
 - Fritz, comm., Eplat.-Jaunes 19a
 - Gaston, remont., Rocher 14.
 - Gaston, remont., Nord 189.
 - Geneviève, commis, L.-Rob. 82.
 - Georg., fab. étamp., Doubs 157.
 - Georges, voitur., Combettes 2.
 - Gges, man., Jacob-Brandt 87.
 - Gges, commis pharm., Doubs 77.
 - Georg., remont., Combettes 4.
 - Ges, remont., Moulins 2.
 - Gges, remont., Eplat. jaunes 20.
 - Germaine, régl., Tunnels 2.
 - Gust., remont., N.-Droz 2a.
 - Hélène, régl., Paix 17.
 - Hri, ag. pol., Cheminots 25.
 - Henri-A., horl., Progrès 75.
 - Hri, v. montr., H.-de-Ville 61.
 - Hri-Ls, démont., Commerce 103.
 - Henriette, commis, Doubs 157.
 - Herm., pierr., Cbe-Grieurin 31.
 - Jacq.-Alf., boît., N.-Droz 167.
 - Jean, méd.-ocul., Parc 25.
 - Jean, remont., H.-de-Ville 63.
 - Jeanne, commis, N.-Droz 167.
 - Jeanne, masseuse, Jq.-Droz 45.
 - Jeanne, Vve, Commerce 93.
 - Jules, remont., Serre 85.
 - Jules, boîtier, Numa-Droz 55.
 - Jules-Ad., man., Balance 4.
 - Jules, échapp., Paix 127.
- Bourquin, Jlien, horl., Gibraltar 5.
 - Julien, horlog., Dd-P. Bourq. 19.
 - Juliette, s. prof., Collège 29.
 - Juliette, journal., Ronde 31.
 - Juliette-Maria, Industrie 14.
 - Léa, Vve, Progrès 97.
 - Léop., horl., Eplat.-Jaunes 4.
 - Lily, ménag., Recorne 16.
 - Lina Vve, Numa-Droz 45.
 - Ls, achev. Hôtel-de-Ville 42.
 - Louis, man., Numa-Droz 25.
 - Louis, mécan., Paix 39.
 - Louise, Vve., N.-Droz 75.
 - Louise Vve, mén., Jaq.-Droz 45.
 - Lse, ménag., Fr.-Courvois. 21a.
 - Marcel, herbor., Parc 50.
 - Marcelle, régl., Commerce 93.
 - Marg., tailleuse, Combettes 2.
 - Marg., téléph., D.-P. Bourq. 57.
 - Marie, débris, N.-Droz 53.
 - Marie-Thér., Vve, P.-Croset. 17.
 - Marie-Bertha, Paix 127.
 - Marthe, commis, N.-Droz 53.
 - Martial, régl., A.-M.-Piaget 47.
 - Math., Vve, fleur., Doubs 157.
 - Maurice, mécan., Buissons 11.
 - Mélina, mén., République 9.
 - Nadine, aide, Paix 127.
 - Nadine Vve, Serre 54.
 - Paul, boîtier, Nord 151.
 - Paul, rédact., r. Neuve 3.
 - Paul, remont., Soph.-Mairet 3.
 - Paul, remont., Côte 9.
 - Pauline, Place Neuve 6.
 - Philippe, instit., République 9.
 - Rachel, mén., Cbe-Grieurin 37.
 - René, horlog., Paix 127.
 - René, commis post., Parc 11.
 - René, guilloch., Tourelles 17.
 - René, man., Industrie 21.
 - René, remont., Nord 157.

BRUNSCHWYLER & Cie, Installations de W.-C.

- Bourquin, René, tap., Combett. 2.
 — Renée, prof. mque, Collège 29.
 — Renée, ménag., Balance 4.
 — Robert, mécan., Buissons 1.
 — Roger, doreur, Parc 114.
 — Rosine, ménag., Fleurs 5.
 — Suz., m. coiff., Retraite 10.
 — Ulysse, remont., Postiers 30.
 — Violette dem. mag., Balance 4.
 — Walth., empl. S. I., Industrie 1.
 — Willy, achev., Paix 127.
 — Willy, horlog., Commerce 93.
 — Willy, horlog., Numa-Droz 2a.
 — Yvonne, taill., Manège 9.
- Bourquin-Jaccard, Alb., Temple Allemand 61.
- Bouverat, Alb., bouch., Doubs 131.
 — Aur., remont., r. Neuve 3.
 — Elisab., Vve, mén., 1er-Mars 12a.
 — Gges, ferblant., Charrière 84.
 — Jös., remont., 1er-Mars 12a.
 — Marc, furnit., Parc 86.
 — Marthe, commis, 1er-Mars 12a.
- Bouvet, François, empl. Sent., Charrière 57.
- Bouvet, Mcel, tech.-élect., Nord 172.
- Bouvier, Const., man., Retraite 12.
- Bovet, Aimé, grav., Tple Allem. 5.
 — Gges, boîtier, République 1.
 — Germaine, coiff., r. Neuve 8.
 — Hélène, cuisin., r. Neuve 8.
 — Marthe, commis, Doubs 155.
- Boy de la Tour, Ls, maç., Indust. 6.
- Bozonnat, Math., brod., N.-Droz 37.
- Bozonne, Jos., rem., T.-de-Ran 11.
- Brächbuhler, Chs, voit., Terreaux 93.
- Brächbühler, Friedrich, agricult., Charrière 81.
- Bräuchi, Aimé, rem., Doubs 65.
 — Antte, cadrans, Doubs 65.
 — Aug., bijoutier, Crétêts 79.
 — Aug., rem., Doubs 65.
 — Charles, horlog., Doubs 65.
 — Esther, commis, Doubs 65.
 — Marcel, boîtier, Nord 177.
- Braichet, Jos., com. post., Nord 184.
 — Jeanne, Nord 184.
- Braichotte, Jos., doreur, Léopold-Robert 29.
- Braillard, Btha, Vve, fab. d'horl., Léop.-Robert 58.
 — Ed., mécanicien, Paix 81.
 — Jeanne, sans profes., Léopold-Robert 58.
 — Lucie, ménag., r. des Hêtres 8
 — Suzanne, prof. mus., L. Rob. 58.
- Brailowsky, Max, fabr. d'horlog. Grenier 18.
- Brandt, Adr., man., Charrière 84
 — Albert, commis, Doubs 77.
 — Albert, émailleur, Terreaux 7.
 — Alb., fab. cad., Epargne 10.
 — Alc., boît., D. Jeanrichard 11.
 — Alf., achev., Rocher 12.
 — Alf., s. prof., Charrière 22.
 — Alice, instit., Olives 2.
 — Alice, o. aig., Charrière 13.
 — André, gain., Avoc. Bille 8.
 — Andrée, s. prof., C.-Rossel 11.
 — Ariste, remont., Rocher 15.
 — Art., remont., Avoc. Bille 8.
 — Aug., boîtier, Industrie 14.
 — Aug., remont., Ravin 9.
 — Bern., bloqu., Granges 6.
 — Cam., cons. com., Crétêts 71.
 — Célestin, sertiss., Serre 9.

ENTREPRISE DE MENUISERIE ET VITRERIE
Alex. Ambühl Succ. de A. Richard - Pass. de Gibraltar 2
 Téléphone 21.923 - Vir. Postaux IVb 678

- Brandt, Chs, remont., N.-Droz 21.
 — Charles, commis, Tunnels 12.
 — Charles, man., D. Kern 9.
 — Chs, échapp., Marché 2.
 — Chs, assortim., Collège 15.
 — Chs, remonteur, Est 18.
 — Chs, remont., Tunnels 24.
 — Ed., cap. gen., Paix 87.
 — Ed., remont., Ravin 13.
 — Eliette, commis, Nord 198.
 — Elisabeth, o. fab., Progrès 21.
 — Emile, remont., Sombaille 20.
 — Emile, boît., Doubs 27.
 — Ele, commis, Fleurs 11.
 — Emma, poliss., Commerce 99.
 — Eug., comest., mag., Neuve 4.
 — Eug., émail., Progrès 19.
 — Eug., remont., Ph.-H.-Matt. 19.
 — Fritz-Ed., Charrière 41.
 — Gaston, remont., Parc 85.
 — Gges, boîtier, Nord 198.
 — Henri, boît., Commerce 99.
 — Hri, ag. police, pl. H.-de-Ville 1.
 — Hri, doct.-méd., Balance 12.
 — Irène, commis, Parc 85.
 — Jean, négociant, Balance 10.
 — Jean-P., commis, Numa-Droz 84.
 — Jeanne, instit., ch. Tunnels 24.
 — Jules, man., Charrière 25.
 — Julie, Vve, Jaq.-Droz 24.
 — Julien, m. cordonnier, Place d'Armes 1 bis.
 — Justin, pend., A.-M. Piaget 47.
 — Léop., remont., Puits 3.
 — Louis, appar., Pet.-Crosettes 6.
 — Louis, boîtier, Granges 12.
 — Louis, emb., Industrie 8.
 — Louis, rem., Jaquet-Droz 24.
 — Ls-Eug., rem., Doubs 117.
 — Louise, ménag., N.-Droz 36.
 Brandt, Lucien, rem., Crétêts 100.
 — Madeleine, vend., Epargne 10.
 — Max, music., Pet.-Crosettes 6.
 — Marcel, rem., Ph.-Hri Matthey 2.
 — Marg., ménag., Doubs 77.
 — Marg., coutur., Ravin 7.
 — Marg., journal., Promenade 36.
 — Marg., ménag., Paix 85.
 — Maria, ménag., Progrès 3.
 — Marie-Elise, mén., Progrès 21.
 — Mrie-Lse, commis, Parc 30.
 — Mce, chev., Serre 101.
 — Maur., typogr., Parc 149.
 — Nelly, institut., Crêt 18.
 — Nelly-Marie, aig., Progrès 117.
 — Paul, domest., Sombaille 7a.
 — Paul, chev., Versoix 3a.
 — Paul-E., guill., Terreaux 20.
 — René, fabr. horlog., Doubs 75.
 — René, horlog., Ravin 13.
 — René, mécan., Progrès 21.
 — René, commis, Nord 189.
 — René, horlog., T.-Allemand 5.
 — Ruth, empl. mag., Parc 85.
 — Sophie-Amélie, P.-Crosettes 6.
 — Violette, Pet.-Crosettes 6.
 — Wm, horloger, Ravin 13.
 — Willy, bijoutier, Serre 11bis.
 Brandt-Aubry, Werner. commis, Rocher. 21.
 Brandt-Dubois, Arn., remont. Ravin 7.
 Brandt-Ducommun, E., poliss. b. or. Serre 11bis.
 Brandt-Frey, Hri, administrateur, Al.-Marie-Piaget 79.
 Brandt-Humbert, Ele. rem., Parc 30.
 Brandt-Hirschy, C., grav.-ciseleur, Temple-Allemand 51.

BRUNSCHWYLER & Cie, Cuisinières à gaz

- Brandt-Jacot, Aug., rem., N. Dr. 49.
 Brandt-Keller Ele, procur. banque,
 Parc 30.
 Brandt-Romério, Wm, administr.,
 Paix 85.
 Brandt-Rutti, Jles, pend., Crêt 18.
 Brandt-Sandoz, Pl, comm.. Ph.-H.-
 Matthey 2.
 Brasserie de la Comète, Ronde 30.
 Brauen, Gges, commis, Parc 3.
 Braun, Jean, vann., H.-de-Ville 71.
 — Elisab., gér. mag., Serre 30.
 — Mcel, empl. bur., Clématit. 12.
 Braunschweig, Georges, fabricant
 d'horlogerie, Nord 115.
 — Lucien, fab. d'horl., Parc 24.
 Braunwalder, Willy, typ., Parc 70.
 Bravand, Ele, fotogr., Parc 85.
 — Emile, guilloch., L.-Robert 90.
 Brechbuhler, Anna, aide, Fr.-Cour-
 voisier 58.
 — Blulette, ménagère, Terreaux 93.
 — Chs, voitur., Terreaux 93.
 — Ed., agric., Fr.-Courv. 58.
 — Fritz, Charrière 81.
 — Fritz-Ele, voit., Commerce 83.
 — Gges, voiturier, Bd Liberté 1.
 — Marg., Vve, Prévoyance 92.
 — Paulette, Fritz-Courvoisier 58.
 — Suz., régl., Fritz-Courvoisier 58.
 — Ulrich, voitur., Fr.-Courv. 58.
 Bregnard, Alb., mag., D.-J. Rich. 37.
 — Ch., brasel., Chapelle 12.
 — Fern., menuis., Stand 12.
 — Jos., peintre, Terreaux 29.
 — Jules, graveur, Paix 91.
 — Léop., achev., Fleurs 22.
 — Louisa, ménag., N.-Droz 53.
 — René, remont., Parc 88.
 — Rosine, Vve, Fleurs 22.
 Breguet, Alf., typogr., S.-Mairet 3.
 — Edm., opticien, Serre 4.
 — Ernest, bôitier, N.-Droz 103.
 — Gges, commis, Doubs 113.
 — Georges, commis, T.-Allem. 23.
 — Gges, poliss., Doubs 113.
 — Germaine, régl., Doubs 113.
 — Ida, ménag., Industrie 28.
 — Jeanne, dem. mag., Progrès 39.
 — Julie Vve, Nord 181.
 — Léon, fab. horlog., Buissons 11.
 — Paul, manoeuvre, Progrès 133.
 — Raoul, menuis., Terreaux 4.
 — Suzanne, régl., Est 18.
 — Yvonne-Hél., Buissons 11.
 Breguet-Girard, Hri., inst., Est 18.
 Brehm, Emilie, Vve, Ld-Robert 24.
 — Marg., méd.-dent., Ld-Rob. 24.
 Breit, Alb., doreur, Progrès 145.
 — Louise, ménag., Fleurs 12.
 — Lucy, Doubs 117.
 — Marg., commis, Progrès 145.
 — Mathilde, commis, Progrès 145.
 — Otto, commis, Doubs 117.
 Breit-Jeanneret, F., cad., Doubs 117.
 Breitenstein, Emile, chef fabriq.
 Numa Droz 161.
 Breitling, G.-Léon S. A., fab. d'hor-
 logerie, Montbrillant 3.
 — Léon, Vve, brod., Montbrill. 3.
 — Willy, commis, Ld-Robert 58.
 Breitmeyer, Gges, fab. d'horlog.,
 Montagne 7.
 — Emilie, Vve, Parc 39.
 — Jules-Hri, lic. litt., Parc 39.
 — Robert & Co., fab. horl., Parc 39.
 Breitmeyer-Girard, Mme, profess.
 peint., Nord 89.
 Bresciani, Anna, finiss. boîtes,
 Fritz-Courvoisier 36a.

ENTREPRISE DE MENUISERIE ET VITRERIE
Alex. Ambühl

Succ. de A. Richard - Pass. de Gibraltar 2
 Téléphone 21.923 - Vir. Postaux IVb 678

- Brianza, Ali, man., Fleurs 15.
 — Chs, man., Fleurs 15.
 — Maria Vve, Parc 91.
- Bridel, Antoinette, pol., Parc 87.
- Bridler-Blatt, Vve, s. prof., Chaseron 5.
- Briffaud, J., commis, Cheminots 3.
- Bringolf, Arth., jard., N.-Droz 104.
 — Elisabeth, décalq., Nord 3.
 — Julie Vve, Nord 3.
- Britschgi, Gasp., tail., Clématit. 12
- Broccio, Moïse, peintre-gyps.,
 Numa Droz 37.
 — Suz., vend., Numa-Droz 37.
- Brochella, Angèle, mod., Hôtel-de-Ville 42.
 — Jos., peintre bât., N.-Droz 128.
 — Joséphine, nég., H.-de-Ville 30.
 — Rosa, mén., Hôtel-de-Ville 42.
- Brodbeck, Bern., pend., Grenier 26.
 — Gges, furnit., Tple-Allem. 51,
 bur.: Numa-Droz 150.
 — Laure, assort., Epargne 10.
 — Marguerite, téléph., Est 20.
 — Otto, boît., Dd-Pierre Bourq. 7.
 — Rob., rem., Succès 15a.
 — Robert, rem., Charrière 97 b.
- Brodbeck-Hugoniot, E., furnitur.
 horl., T. All. 51.
- Brodbeck-Racine, Ern., boît., Est 20.
- Bron, Aimé, chauff. C. F. F., Ld-Robert 126.
 — Antoinette, mén., Paix 85.
 — Henriette, p. boîtes or, Paix 85.
 — Zéph., poliss. cuv., Serre 1.
- Bross, Arth., représ., A.-M.-Piag. 21.
- Brossard, Alb., rem., Tple-All. 113.
 — Eusèbe, horloger, Bulles 1a.
 — Eusèbe, fils, remont., Bulles 1a.
- Brossard, Gust., tour. boît., Bulles 1a
 — Jean, coiff., Balance 4.
 — Jean fils, coiff., Balance 4.
 — Jeanne, ébauches, Progrès 87.
 — Louise, coiffeuse, Balance 4.
 — Marthe, coiff., Balance 4.
 — René, aide, Balance 4.
 — Roger, achev., quart. Bulles 1a.
- Brossin, Chs, coiffeur, Nord 29.
 — Gges, voyag., Gén.-Dufour 4.
 — Hri, jard., Pet.-Crossettes 17.
 — Ida Vve, ménag., Nord 29.
 — Julien, mécan., Progrès 43.
 — Paul, man., Gibraltar 5.
 — Rose, Vve, mén., N.-Droz 47.
 — Suzanne, Vve, Serre 96.
- Brügger, Alb., voyag., L.-Rob. 100.
 — Eug., agric., Côtes-du-DBs 12.
 — Louis, agricult., Foulets 17.
- Brumann, Marg., téléph., Paix 74.
- Brun, Jules, m. ramon., Collège 27a.
 — Hermine, gér. magas., Parc 70.
 — Justin, élect., Serre 103.
- Brundler, Wilh., v. aut., Nord 186.
- Brunella, Jean, maçon, Parc 71.
- Brunisholz, Mcel, éch., Industr. 1.
 — Roger, remont., Industrie 1.
 — William, bijout., D.-J.-Rich. 41.
- Brunisholz-Kohler, Anna, Veuve,
 ménagère, Industrie 1.
- Brunner, Alice, nickel., Léopold-Robert 84.
 — Alice Vve, Léopold-Robert 84.
 — Amélie Vve, Eplat.-Jaunes 95.
 — Arth., sertiss., Paix 89.
 — André, bijout., Nord 50.
 — Antoinette, mén., Jaq.-Droz 25.
 — Anna Vve, ménag., r. Neuve 11.
 — A. Mme, mén., T. Allem. 103.
 — Chs, prof. éc. horl., N.-Droz 158.
 — Chs, tapiss., Paix 129.

BRUNSCHWYLER & Cie, Buanderies complètes

- Brunner, Christ., man., Epl.-J. 95.
 — Christ., serr., Crétêts 111.
 — Edith, régleuse, Paix 89.
 — Emma Vve, mén., passage Gibraltar 2a.
 — Fréd.-Herm., boît., Nord 50.
 — Gges, terrinier, r. Neuve 11.
 — Gges, sertiss., Nord 177.
 — Gges, tapiss., rue Neuve 11.
 — Gges fils, tapiss., r. Neuve 11.
 — Germaine, régl., Paix 89.
 — Gertr., empl. mag., Crétêts 111.
 — Hélène, commis, r. Neuve 11.
 — Hélène, sertisseuse, Puits 12.
 — Ida, Crétêts 111.
 — Jacques, grav., Numa-Droz 51.
 — Jean, empl., Epl.-Jaunes 17.
 — Jeanne, Paix 29.
 — Julia Vve, Paix 70.
 — Louis, échapp., Puits 12.
 — Lse Vve, mén., Puits 12.
 — Marthe Vve, mén., Terreaux 28.
 — Paul, Puits 12.
 — René, commis, Paix 89.
 — Séb., Stand 12.
 — Walther, mécan., Nord 173.
- Bruno, Sylvia, ress., N.-Droz 20.
- Brunschwyler, Alfred, ind., D.-P Bourquin 51.
- Brunschwyler et Co., inst., bureau Serre 33.
- Bruppacher, Rud., comm., Dbs 151.
- Brusa, Arth, ferblant., Nord 172.
 — Angèle Vve, Fleurs 15.
 — Gætan, commis, Parc 102.
 — Louis, taill. pier., Fleurs 15.
 — Mario, mécan., Parc 99.
- Bubloz, André, pr. banque, A.-M. Piaget 65.
 — Gust., secrét. Synd. Patron., Doubs 73.
- Bubloz, Léon, commis, Crétêts 96.
 — René, graveur, Cern.-Ant. 29.
- Bucher, Angèle, o., Pestalozzi 4.
- Bücher, Alf., adouciss., Ravin 7.
 — Bluette, o. ressorts, Ravin 7.
 — Herm., bouch., Recorne 30.
- Buchwalder, Ese, dor., Nord 170.
- Buchwalder-Rothen, René, bijout. Nord 170
- Buèche, Marie, taill., Charrière 49.
- Buess-Zemp, Chs, fab. d'horlog., 1er-Août 39.
- Buess & Gagnebin, fab. d'horl., 1er-Août 39.
- Buff, Fritz, men., Numa-Droz 49.
- Buffat, Eug., hérald., Industrie 1.
- Buffat-Leuzinger, H., fab. d'horl., Parc 151.
- Bugnon, Arth., o. ress., 1er-Mars 5.
 — Arm., boucher, Fr.-Cour. 40a.
 — Aurèle, méc., Chasseron 3.
 — Cosette, Fritz-Courvoisier 40a.
 — Elise, Vve, pens., Jaq.-Droz 31.
 — Ele, ach. éch., Cbe Grieur. 23.
 — Emile-Alexis, Léop.-Rob. 60.
 — Gges, élect., Paix 3.
 — Hri, fab. ress., Fritz-Courvois. 40 et 40a.
 — Jean, o. ress., A.-M. Piaget 21.
 — Mathilde, Vve, Doubs 129.
- Bühler, Agnès Vve, mén., Doubs 7.
 — Alb., ajust., Ronde 13.
 — Ami, magasin., Numa-Droz 47.
 — André, f. ressorts, Dr-Dubois 2.
 — André, tourn. boîtes, Succès 15a
 — Ariste, piv., Succès 15a.
 — Arm., institut., Doubs 155.
 — Christ., md from., Ronde 13.
 — Clara, aide, Ronde 13.
 — Emile, magas., Numa-Droz 137.

ENTREPRISE DE MENUISERIE ET VITRERIE
Alex. Ambühl

Succ. de A. Richard - Pass. de Gibraltar 2
 Téléphone 21.923 - Vir. Postaux IVb 678

- Buhler, Gast., inst., Terreaux 20.
 — Gges, couvreur, Cbe-Grieur. 35.
 — Gges, boulanger.-pâtisser. et
 laiterie, Temple-Allemand 113.
 — Gges, man., Numa-Droz 47.
 — Germ., pendt., D.-P.-Bourq. 1.
 — Gottfried, couvreur, Boulevard
 de la Liberté 2.
 — Henri, café-brass., Paix 83.
 — Henri, profess., N. Droz 31.
 — Hriette, prof. piano, N.-Droz 31.
 — Juliette, fin, boît., Parc 67.
 — Laure, mén., Crétets 96.
 — Lina, Vve, journ., N.-Droz 47.
 — Louis, fabr. d'horlog., Nord 202.
 — Madel., commis, Numa-Droz 31.
 — Marcel, commis, Dr Dubois 2.
 — Nadine, Général-Dufour 4.
 — Paul, domest., Boinod 10.
 — Robert, cadr., Av.-Bille 12.
 — Rosina, ébauch., Numa-Droz 15.
 — Walt., fab. horl. et polis. boît.
 or, Industrie 7.
- Buhler-Monnin, Louise, ménag.,
 Signal 10.
- Bujard, Ls, empl. C. F. F., Parc 136.
- Bula Friedrich, men., Doubs 5.
 — Emma, journ., Gdes-Cros. 39.
 — Max, chauff., Gibraltar 10.
- Bulard, Antony, m. grav., Dbs 123.
 — Rose, ménag., Doubs 123.
- Bür, Alb., boît., Progrès 87.
 — Cath. Vve, mén., T. de-Ran 13.
 — Jules, boît., Tête de Ran 19.
- Burdet, Marcel, commiss., Parc 32.
- Bureau du Contrôle fédéral des
 mat. d'or et d'arg., Serre 58.
 — de l'Etat-civil, Pl. H.-de-V. 1.
 — de l'Aide-géomètre cantonal,
 Léopold Robert 34.
- Bureau du Chef de section, Ld-
 Robert 34.
 — fédéral des Douanes, Place de
 la Gare.
 — de l'Archit. comm., Marché 18.
 — de la Consomm., N.-Droz 137.
 — des Infirmières-visit., Collège 9.
 — de l'Office des faillites, Léop.-
 Robert 3.
 — Off. des pours., Ld-Robert 3.
 — Service industriels, Collège 30.
 — du Télégr., Ld Rob. 63.
 — Prud'hommes, Léop. Rob. 3.
 — des Présidents des Tribunaux,
 I et II, Léop.-Robert 3.
 — des Travaux publics, rue du
 Marché 18.
 — des Amies de la jeune fille,
 Fritz-Courvoisier 12.
 — de l'Ingén. comm., Marché 18.
 — officiel de contrôle de marche
 des montres, Progr. 38-38 bis.
 — Etat-Major des sap.-pomp.
 Pl. Hôtel-de-Ville 1.
 — de l'« Effort », Dl JeanRich 39.
- Burgat, Mcel, cord., N.-Droz 102.
- Burge, Emile, coiff., Nord 199.
- Burgener, Ach., ach., H.-de-Ville 27.
 — André, manoeuvre, Nord 133.
 — Clara, ménag., H.-de-Ville 27.
 — Henri, fondeur, Commerce 97.
 — Rod., ress., Tple-Allemand 99.
 — Roger, décorat., Nord 133.
 — Ulrich, horlog., Crétêts 94.
- Burger, Ele, past. retr., Eplatures
 Jaunes 34.
 — Herm., manoeuv., N.-Droz 1.
 — Jean, pasteur, Eplat.-Jaunes 34.
 — Paul, maroquin., Paix 41.
- Burgi, Elise, Pass. Gibralta 2a.
 — Martha, pol., Epl.-Jaunes 20.
 — René, p. glaces, F.-Courv. 37bis

BRUNSCHWYLER & Cie, Chaudières à lessive

- Burgin, Gott., huiss., Tuilerie 32.
 Burgisser, Alice, commis, Dbs 11.
 — Jos., représent., Doubs 11.
 Burgy, Hri, cadr., Tête de Ra 23.
 Burkard, Julie, mén., Parc 15.
 — Emma, adouc., Parc 15.
 Burkhalter, Bernard, mécanicien,
 Crêt-du-Loclé 44.
 — Bern., horl.-achev., Bellevue 19.
 — Fritz, domest., Boinod 7.
 — Jean, horl.-achev., Bellevue 19.
 — Lina, mén., Crêt-du-Loclé 33.
 — Ls, emboît., Parc 83.
 — Madel., o. cadr., C.-du-Loclé 33.
 — Maurice, agr., Crêt-du-Loclé 33.
 — Paul, rem., Paix 95.
 — Raoul, rem., Parc 88.
 — René, achev., Léop.-Robert 100.
 — Roger, cordonn., L.-Rob. 100.
 — Suzanne, o. fabr., N.-Droz 126.
 — Willy, horloger, Parc 83.
 Burkhardt, Eug., Dr prof., Tilleuls 7.
 — Willy, visit., Parc 39.
 Burki, Alb., commis, N.-Droz 93.
 — Const., encaiss., L.-Rob. 42.
 — Louise, cart., Progrès 41.
 — Madel., sert., Léop.-Robert 42.
 — Rosine, épïc., Collège 37.
 — Willy, cordonn., Collège 37.
 Burnier, Paul, menuisier, Est 6.
 Burnstein, Isab., s prof., L.-Rob. 73.
 Burri, Alf., man., Progrès 101.
 — Alf., fact. post., Jaq.-Droz 30.
 — Christ, nég., Sophie-Mairet 6.
 — Elise, ménag., Côte 5.
 — Emma, coutur., C.-Antoine 29.
 — Fanny, cout., C.-Antoine 29.
 — Fern., commis, N.-Droz 183.
 Burri, Fritz, ébauches, Fleurs 32.
 — Hri, boîtier, Numa-Droz 133.
 — Herm., emb., T.-Allemand 59.
 — Julia, taill., C.-Antoine 29.
 — Lydia, ébauch., Progrès 69.
 — Numa, caviste, Buissons 9.
 — Rod., rem., Fleurs 5.
 — Rosa, ménag., Charrière 2.
 — Victor, empl., tram. Puits 23.
 Burry, Alf., empl. de douanes,
 Jacob-Brandt 82.
 Busser, Henri, taill., Serre 9.
 Bussi, Rose, ménag., Fleurs 3.
 Butikofer, Ele, ach., N.-Droz 39.
 — Léo, commis, Numa-Droz 39.
 — Math. Vve, mén., N.-Droz 39.
 — Paul-Alfr., assort., Paix 125.
 Butschi, Cécile, journ., Fritz-Cour-
 voisier 58 a.
 Butter, Frida, ménag., Paix 7.
 Buttex, Oscar, agent de police,
 Chasseral 8.
 Buttikofer, J. buf. g., Ch.-de-fer 6.
 — Jean, fils, commerc., Jaquet-
 Droz 45.
 Butzberger, Fr., emp. post., Paix 43.
 Butzer, Hri, Vve, méc., Parc 147.
 atelier Parc 116bis.
 Bysaeth, Paul, Vve, mén., Fleurs 9.
 — Erika, Fleurs 9.

C

- Cachelin, Chs, man., Daniel-Jean
 Richard 37.
 — Edg., chauff., Progrès 10.
 — Elise, Grenier 33.

ENTREPRISE DE MENUISERIE ET VITRERIE
Alex. Ambühl

Succ. de A. Richard - Pass. de Gibraltar 2
 Téléphone 21.923 - Vir, Postaux IVb 678

- Cachelin, Emile, remont., Puits 17.
 — Gges, remont., Balance 6.
 — Louise, o. cadr., P.-H.-Matt. 27.
 — Numa, ouv. éch., T.-Allem. 105.
 — Numa, boul., Numa-Droz 23.
 — Sam., compt., Beau-Site 7.
- Cadastre, Léopold-Robert 3.
- Caille, Chs, man., Jaqu.-Droz 14a.
 — Mcel, commiss., Tple-Allem. 95.
 — Paul, manœuvre, Puits 5.
 — Suz., journal, Progrès 3.
- Caisse communale, Serre 23.
 — nationale suisse d'assur. en cas d'accidents, Léop. Rob. 63.
- Calame, Adr., music., Tunnels 22.
 — Adrien, dégros., Pl. d'Armes 1.
 — Agathe, mén., Paix 5.
 — Aimé, facteur, Ravin 5.
 — Aimé, mécan., Ravin 5.
 — Alb., bijoutier, Progrès 145.
 — Alb., typogr., Numa-Droz 89.
 — Albert, boîtier, Progrès 151.
 — Albert, aide, quart. Bulles 7.
 — Alb., épicerie, Puits 7.
 — Alb., guill., Tple-Allemand 109.
 — Albert, man., Collège 55.
 — Alcide, voiturier, Industrie 26.
 — Alfr., fournit., Paix 41.
 — Alf., man. C.F.F., Crétêts 109.
 — Alfr., agricult., Sombaille 30.
 — Alice, ménag., Parc 94.
 — Alice, papet., Parc 66.
 — Alph., pivot, Nord 174.
 — Amanda, mén., Doubs 159.
 — Amélie, taill., Epargne 22.
 — André, chev., Serre 98.
 — André, échapp., République 5.
 — André, joail.-sert., Ravin 5.
 — André, mécan., Bulles 18.
- Calame, Arn., empl. voir., Parc 19.
 — Arn., man., Ronde 31.
 — Arn., empl. C.F.F., Champs 19.
 — Arthur, commis post., Doubs 69.
 — Arth., manœuv., Doubs 113.
 — Berthe, commis, Jaq.-Droz 60.
 — Btha, Vve, mén., Cr.-du-Loche 16.
 — Berthe, aig., Succès 7.
 — Cécile, ménag., Numa-Droz 2.
 — Cécile Vve, ménag., Bulles 18.
 — César, mécan., P.-H. Matth. 27.
 — Chs, empl. post., N.-Droz 84.
 — Chs, man., Paix 81.
 — Chs, ressorts, Moulins 22.
 — Chs-Ele, aide, Valanvron 28.
 — Edith, ébauch., Envers 26.
 — Edm., cadrans, Nord 153.
 — Elisa, mén., quart. des Bulles 7.
 — Elise, Vve, Sophie-Mairet 1.
 — Emile, domest., Champs 19.
 — Emma, journ., Envers 14.
 — Ern., man., Progrès 107.
 — Ern., fourn., Ravin 11.
 — Eugène, man., F.-Courvois. 23.
 — Fanny, blanch., Sombaille 46.
 — Flor., compt., Succès 13a.
 — Fritz, empl. post., Bellevue 19.
 — Fritz, ach. boîtes, Cure 6.
 — Fritz, boîtier, Sorbiers 19.
 — Fritz, maréchal, Bulles 42.
 — Fritz, voiturier, L.-Robert 128.
 — Georges, commis, Progrès 53.
 — Gges, mécan., 12 Septemb. 12.
 — Georg, grav.-dor, Buissons 11.
 — Gges, mécan., Progrès 107.
 — Georges, Bulles 3.
 — Gust., bijout., Parc 94.
 — Hélène, coutur., Bulles 3.
 — Henri, empl. gaz, Moulins 22.
 — Henri, emp. C.F.F., N.-Dr. 122.

BRUNSCHWYLER & Cie, Fourneaux potagers avec service d'eau chaude

- Calame, Hri, électr., Charrière 47.
 — Henri, remont., Progrès 14.
 — Henri, man., Numa-Droz 102.
 — Henri, épiciier, Progrès 113a.
 — H.-Louis, commis, Aurore 1.
 — Ida, coutur., Crêt-du-Loche 16.
 — Jâmes, cuvet., Numa-Droz 160.
 — Jâmes, appar., Soph.-Mairet 8.
 — Jean, rhabill., r. Neuve 16.
 — Jean, émail., Parc 94.
 — Jeanne, ébauch., Bellevue 19.
 — Jeanne, ressorts, Moulins 22.
 — Jeanné, dem. mag., Progrès 51.
 — Jeanne, ouv. ressorts, Fleurs 7.
 — Jules, man., Gdes Crosettes 1.
 — Jules, représ., Jaquet-Droz 60.
 — Jules, méc., Numa-Droz 98.
 — Kossuth, Vve, ménag., Nord 65.
 — Laure, ménag., q. Bulles 7.
 — Léa-Céc., mén., Fleurs 18.
 — Léa Vve, journ., Charrière 16.
 — Léon, mécanicien, Crêt 8.
 — Léop., graveur, Industrie 23.
 — Louis, emboît., Agassiz 12.
 — Louis, secrets, Ormes 9.
 — Louis, manœuvre, Parc 3.
 — Louise, coutur., 1er Mars 4.
 — Lucie, o. brasel., N.-Droz 58.
 — Lucien, employé gaz, Serre 11.
 — Lucien, man., Puits 25.
 — Lucien, méc., Ph.-H. Matth. 8.
 — Marc, couvreur, Collège 10.
 — Marcel, mécan., Bulles 18.
 — Marcel, technicien, 1er Mars 4.
 — Marcel, étudiant, Puits 7.
 — Marcel, agr., Sombaille 30.
 — Marius, f. boss., L.-Rob. 25 a.
 — Marg., ménag., Collège 55.
 — Marg. Vve, mén., Ld-Rob. 82.
 — Maria-Anna, Vve, Parc 54.
- Calame, Marie, ouv. brac., A.-M.-Piaget 67.
 — Marie, mén., Progrès 107.
 — Marie-Lse, Vve, Industrie 36.
 — Marie-Lse, Vve, Valanvron 28.
 — Maximilien, o. fabr., Ld-Rob. 25.
 — Nelly, commis, Parc 19.
 — Nelly, ménag., Parc 94.
 — Numa, décor., T.-Allemand 109.
 — Numa, Vve, épici., T. Allem. 109.
 — Oscar, domest., Commerce 17.
 — Oscar, man., Cernil-Antoine 25.
 — Paul, secr., D.-P.-Bourquin 13.
 — Paul, aide, Valanvron 28.
 — Paul, corresp., Chasseron 5.
 — Paul, horlog., Beau-Site 3.
 — Paul, man., Ronde 9.
 — Paul, remont., Crêt 22.
 — Pierre, concierge, Collège 30.
 — René, aide, Sombaille 30.
 — René, nickel., Cure 3.
 — René, peint., Numa-Droz 167, atelier Serre 128.
 — Rob., rem., Ph.-Hri-Matthey 9.
 — Roger, magas., N.-Droz 160.
 — Sam., ouv. fabr., Progrès 103.
 — William, journal., Bulles 18.
 — William, remont., N.-Droz 96.
 — Willy, sertiss., Parc 19.
- Calame-Blatt, Georges, commis, Sophie-Mairet 1.
 Calame-Gagnebin, Arthur, chef bureau post., Doubs 69.
 Calame-Imer, J., grav., Prog. 115.
 Calame-Junod, Vve Ls, ménag., Progrès 51.
 Calame-Luthy, Louis, nickeleur, chem. des Tunnels 22.
 Calame-Perret, Emile, fabr. cadr., Doubs 67.
 Calame-Pierrehumbert, Hri, rem. Nord 15.

ENTREPRISE DE MENUISERIE ET VITRERIE
Alex. Ambühl

Succ. de A. Richard - Pass. de Gibraltar 2
 Téléphone 21.923 — Vir, Postaux IVb 678

- Calame-Rothen, Marcel, gr.-joaill., Wilson 12.
- Calame-Sulzberger, Sophie Vve, Nord 113.
- Caldelari, Will., méc., N.-Droz 149.
— Louis, man. C.F.F. N.-Droz 147.
- Calderari, Alex., sculpt., Collège 80,
— Pascal, sculpt., Collège 80.
- Calorie, instal. chauff. Serre 66.
- Camen, Maria, o. fab., Paix 74.
- Camenzind, Bertha, aide de bur., 1er Août 1.
— Gottlieb, grav., Pr. Août 1.
— Jos., commis, Numa-Droz 156.
- Campagnani Michel, serr., rue du Temple-Allemand 7.
- Campiche, Luc., brac., N.-Droz 77.
— Pierre, maroq., N.-Droz 77.
— Rose, commis, Numa-Droz 77.
- Camponovo, Clot., Vve, Loge 5.
- Cand, Lucien, dr-médec., L.-Rob. 72.
- Canova, Cons., lessiv., Arbres 41.
- Canton, F., chapell.-fourr., Léop.-Robert 29, mén. T.-Allem. 31.
- Capella, Jacq., ciment., Foulets 4.
— Henri, ében., Nord 41.
- Capra, Jles, photog., Concorde 5.
- Capt, Arth., rem., Dl JeanRich. 43.
— Blanche, ménag., Montbrill. 5.
— Daniel, pivot., Nord 208.
— Serge, rem., Puits 19.
— Walther, mécanicien, Puits 19.
- Carburants, S. A., benzines, Dan.-JeanRichard 14.
- Cariat, Chs, aide pharmac., A.-M. Piaget 28.
- Carlini, Maurice, sert, Parc 138.
- Carnal, André, boît., Nord 173.
— Arn., boît., Tple Allem. 111.
— Emile, horlog., Nord 177.
— Estelle, ménag., F.-Courv. 8.
— Hypol., rem., Parc 16,
— Isabelle, Vve, Nord 173.
— Laure, empl., Tple-Allem. 111.
— Paul-Ed., boît., Aurore 7.
— Paul, remont., Numa-Droz 173.
— Samuel, boît., Aurore 7.
- Carnet, Florence, horl., Hôtel-de-Ville 28.
- Carrard, Alb., p. cadr., N.-Droz 13.
— Hélène, poliss., Progrès 143.
— Marie-M., Vve, Progrès 143.
- Carrel, F., employé C.F.F., Cheminots 18.
- Carrera, Paul, taill., Nord 129.
— André, tailleur, Nord 129.
— Ant., taill., Envers 28.
— Madel., ménag., Envers 28.
— Vinc., md-taill., Ld-Robert 21.
- Cart, Adèle, mén., Tple-Allem. 53.
— Berthe, instit., Tple-Allem. 53.
— Cécile, instit., Chapelle 11.
— Henri, rem., Crêt 24.
— Marie, ébauch., Tple-Allem 53.
- Cart-Gruet, Hri-Ed., pierr.-sertiss., Chapelle 11.
- Cartier, Arm., compt., Paix 41.
— Arn., man. boîtes, Parc 77.
— Fernand, remont., Nord 185.
— Fernand, ag. assur., N.-Droz 75
— Jeanne-M., Vve, Ld-Robert 27.
— Marcelle, gér., Ld Robert 27.
— Marie, mén., Fritz-Courv. 24a.
- Cartier-Matthey, Cam., horlog., Nord 155.
- Casanova, Ang., ress., Charrière 41.
- Casati, Mario, men., Gibraltar 5.
- Cascarano, Nicolas, représentant, Léopold-Robert 102.

BRUNSCHWYLER & Cie, Installations d'eaux et gaz

- Casiraghi, Angelo, meubles, Progrès 4.
 — Domin., ébén., Promenade 36.
 — Térésa, commis, Promenade 36.
 — Virginia, mén., Promenade 36.
- Cassina, Nathal, gyps., Ronde 31.
 — Louis, peint.-gyps., Parc 14.
- Castellani, Fr., maçon, Granges 14.
- Castioni, Ant.-Ch., menus., Premier-Août 13.
 — Hri, entrepr., 1er Août 13.
 — Marg, Vve, Premier-Août 13.
 — Rosalie, mén., Prem.-Août 13.
 — Suz., ménag., Prem.-Août 13.
 — Ulysse, man., Prem.-Août 13.
- Cattanéo, E., Mme, s. prof., Env. 16.
 — Humbert, maç., Pl.-d'Arm. 1bis.
 — Henri, commerc., Progrès 22.
 — Jean, gyps., r. Neuve 7.
 — Napoléon, maçon, Ronde 22.
- Cattin, Ad., méc., Hirondelles 12.
 — Alb., rem., Jaquet-Droz 29.
 — Alb., boîtier, Parc 102.
 — Alb., menus., Bas-Monsieur 16.
 — Alcide, boît., 1er Mars 14 c.
 — Alfred, remont., Doubs 61.
 — Alph., cannage de chaises, Temp. Allemand 111.
 — Alph., commiss., L.-Robert 32a.
 — Amélie, mén., Tourelles 37.
 — André, boîtier, Nord 69.
 — André, commis, Doubs 51.
 — André, emp. mag., Fritz-Courvoisier 23c.
 — Ariste, boîtier, N. Droz 159.
 — Ariste, remont., Paix 77.
 — Arm., fils, peintre, N.-Droz 108.
 — Arm., remont., Numa-Droz 108.
- Cattin, Arm., dor., Ph.-Matth. 15.
 — Arn., boîtier, Crêt-du-Loche 14.
 — Ars., p. cadrans, Charrière 4.
 — Aurèle, boîtier, Terreaux 2.
 — Bern., empl. post., Succès 19.
 — Chs, laiterie, Parc 85.
 — Edith, décalq., T.-Allemand 111.
 — Edm., démont., Parc 98.
 — Emile, boîtier, Est 27.
 — Emile, bûcher., Fr. Courv. 36a.
 — Emma, journ., Ld-Robert 59.
 — Ernest, remonteur, Ravin 3.
 — Eugénie, coup.-bal., Parc 16.
 — Fernand, manœuvre, Parc 78.
 — François, boîtier, Nord 69.
 — Gabrielle, aig., Parc 9 ter.
 — Gaston, termin., Parc 104.
 — Georges, boît., T.-Allem. 99.
 — Georges, étud., DI J-Rich. 15.
 — Gges, émaill., Tple-Allem. 111.
 — Gges, horlog., Serre 49.
 — Ges, rem., Emancip. 49.
 — Gges, typogr., Est 20.
 — Georges, Place d'Armes 1.
 — Hélène, ménag., Nord 69.
 — Henri, mécan., Doubs 155.
 — Henri, remont., Sorbiers 17.
 — Ida, rem., Serre 39.
 — Jules, repass., Progrès 21.
 — Jules, boîtier, Progrès 6.
 — Jules-A., rem., Pce d'Armes 1.
 — Juliette, régl., Paix 77.
 — Justin, repass., Envers 30.
 — Léon, commis, Cern.-Antoine 19.
 — Lina, horlog., T.-Allemand 103.
 — Marc, remonteur, Doubs 61.
 — Marc, remonteur, Paix 77.
 — Marcel, rem., Temple-Allem. 11.
 — Marcel, voyag., A.-M. Piaget 58.
 — Marg., rég., Pce d'Armes 1.

ENTREPRISE DE MENUISERIE ET VITRERIE
Alex. Ambühl

Succ. de A. Richard - Pass. de Gibraltar 2
 Téléphone 21,923 - Vir. Postaux IVb 678

- Cattin, Marie Vve, Loge 5.
 — Marie, ménag., Nord 111.
 — Marie-Car., ménagère, République 7.
 — Marthe, régl., Al.-M.-Piaget 63.
 — Marthe, commis, Loge 5.
 — Nelly, coup. bal., Nord 111.
 — Octavie, ménag., Loge 5.
 — Paul, cordonnier, Parc 83.
 — Paul, soud., Avocat-Bille 10.
 — Pierre, commis, Loge 5.
 — René, Numa-Droz 108.
 — Suz., décalq., Doubs 61.
 — Walther, négoc., Doubs 51.
 — Wm., épïc., Doubs 51.
 — Xavier, ach. btes, N.-Droz 125.
 Cattin-Calame, Arnold, boîtier, Numa Droz 131.
 Caussignac, Agnès, décalq., Combe-Grieurin 15.
 — Jeanne, Vve, République 13.
 — Léo, régl., 1er Août 3.
 — Suzanne, Vve, Chasseral 6.
 Cavadini, Pl, guill., Doubs 35.
 Cavallaro, Chs, photog., Ravin 5.
 Cavalleri, Jles, com. post., Serre 28.
 Cavalli, Rose, coutur., Charr. 37.
 — Maurice, commis, Charrière 37.
 Cavin, Alf., empl. tram, Terr. 29.
 — Chs, empl. gaz, Progrès 91a.
 — Eug., gde pol., D.-P. Bourq. 11.
 — Jean, grav. ac., H.-de-Ville 38.
 — Pierre, élect., Terreaux 29.
 — Simone, com., D.-P.-Bourq. 11.
 — Tell, commis, Terreaux 29.
 Cazzanigna, Ang., man., P.-H.-M. 7.
 Cellier, Ed., menuis., 1er Mars 16c.
 — Suzanne, commis, 1er Mars 16c.
 Centrale, S. A., verres de montres, Serre 22.
 Cercle des Armes-Réunies, Paix 25.
 — catholique romain, 1er Mars 15.
 — montagnard, D. JeanRich. 17.
 — Ouvrier, Parc 73.
 — du Sapin, Jaquet-Droz 12.
 — Soc. gymn., Ancienne, D. Jean Richard 21.
 — de l'Union, Serre 64.
 Cérésolle, Pierre, prof., St.-Mollondin 11.
 Cernuschi, Alf., méc., Chapelle 3.
 — Claude, cadrans, Chapelle 3.
 — Ilario, cadrans, Charrière 64.
 — Ugo, mécan., Cbe-Grieurin 43.
 Cerri, Mád., ling., H.-de-Ville 46.
 Cerutti, Eliseo, menuis., Léopold-Robert 84.
 — Emilie, coutur., N.-Droz 99.
 — Guido, menuis., Parc 82.
 — Inès, commis, Numa-Droz 99.
 — Jean, m. menuis., N.-Droz 99. atelier menuis, Serre 92.
 — Jos., m. maçon, Progrès 95.
 — Maria, cadrans, Progrès 95.
 Chabloz, Louis, rem., Nord 1.
 — Valentin, horlog., Parc 30.
 Chaboudez, André, remonteur, Combe-Grieurin 37.
 — André, achev., Progrès 5.
 — Franç., horlog., Progrès 123.
 — Germain, remont., Manège 21.
 — Numa, remont., Progrès 123.
 Chaikine, J., taill., Léop.-Rob. 58.
 Chalet, Ern., achev., Doubs 159.
 — Ern.-Léon, ach.-éc., Paix 77.
 — Léon, commis, D.-P. Bourq. 13.
 Challandes, Gabr., décoll., Paix 73.
 — Colette, Parc 58.
 — Gast, étamp., Parc 81.

BRUNSCHWYLER & Cie Services d'eau chaude

- Challandes, Gges, man., Ph.-Hri-Matthey 13.
 — Gmaine, aig., Ph.-Hri Matth. 13.
 — Maria, mén., Ph.-H. Matth. 13.
 — Maurice, fab. b. or, Parc 58.
 — Paul, man., Ph.-H. Matth. 13.
- Chalon, Alb., emp. tram, Ravin 15.
 — Cécile, horlog., Est 10.
 — Jules, logeur, Puits 12.
 — Marcel, ébauch., Est 10.
- Chalverat, Jos.-Emile, ouv. pend., Cure 4.
- Chambre cantonale du commerce, Léop.-Rob. 34.
- Chambre suisse de l'horlogerie, Présid., Tissot, Ed., Serre 58.
- Chancellerie Commun., Serre 23.
- Chaney, Mcel, pharm., Ormes 7.
 Mag. : Léopold-Robert 68.
 — Paul, manœuvre, Progrès 91.
- Chapallaz, René, arch., Paix 31.
- Chapatte, Abel, ach., Tunnels 24.
 — Alberte, o. fabr., Collège 22.
 — Alph., horlog., Moulins 3.
 — Augusta, mén., H.-de-Ville 19.
 — Chs, remont., Est 27.
 — Franç., remont., N.-Droz 77.
 — Germ., fin., Charrière 51.
 — Gges, boît., Progrès 149.
 — Gges, boul., Combe-Grieur. 37.
 — Ggette, mén., Collège 22.
 — Henriette, décalq., Fr.-Courv. 1.
 — Hermance, fin. boîtes, Bassets 2.
 — Marcel, o. fabr., Parc 86.
 — Marg., aide, Fritz-Courvois. 1.
 — Marie Vve, mén., Parc 83.
 — Marie, Vve, mén., Ftz-Courv. 1.
 — Paul, artiste, Nord 165.
 — Paul, rem., Collège 22.
 — Paul, commiss., Collège 22.
- Chapatte, René, cad., Cheminots 26.
 — Robert, achev., Industrie 7.
 — Tell, mécan., Numa-Droz 2 a.
 — Urbain, commiss., Nord 165.
- Chapelle cat. nat., Chapelle 7.
- Chapelle méthodiste, Progrès 36.
- Chappuis, Arthur, émailleur, Charrière 5.
 — Lucie, ling., Fritz-Courvois. 7.
- Chapuis, Adr., commis, Combe-Grieurin 47.
 — Bertha, aig., Progrès 91.
 — Ele-Jos., fab. aig., Charrière 44.
 — Ed., commis, République 1.
 — Gaston, mécan., Charrière 44.
 — Jeanne, assort., H.-de-Ville 56.
 — Juliette, mén., N.-Droz 171.
 — Léa, aig., Progrès 91.
 — Léon, fournit., Puits 1.
 — Suz., mén., Commerce 101.
 — Ulysse, Vve, mén., Comm. 101.
- Chapuy, Ls-Jles, dir. bque, Tour. 11
- Charbon, Adr., man., Industrie 26
- Chardon, Alph., rem., Paix 109.
- Charles, Rose, o. pierr., Progrès 77.
- Charmey, Fern., o. fabr., Progrès 8.
- Charmillod, Germ., bouch., Parc 7.
- Charpié, Alice, mén., N.-Droz 6.
 — Emma, carton., Tple-All. 79.
 — Ele, représentant, Paix 41.
 — Esth., carton., T.-Allemand 79.
 — Gaston, commis, Paix 43.
 — Henri, m. boît., Di-J.Rich. 41.
 — Isabelle Vve, 22 Cantons 39.
 — Julia, régl., Tple-Allemand 79.
 — Laure, régl., Tple-Allemand 79.
 — Olga, Fritz-Courvoisier 27.
 — Violette, modiste, Paix 43.

ENTREPRISE DE MENUISERIE ET VITRERIE
Alex. Ambühl

Succ. de A. Richard - Pass. de Gibraltar 2
 Téléphone 21.923 - Vir. Postaux IVb 678

- Charpiot, Fern., éch., Charrière 42.
 — Jules, rem., Charrière 42.
 — Louis, remont., Doubs 5.
 — Marie, ménagère, r. Neuve 1.
 Charrière, Alb., boît., Pl. Neuve 10.
 — Mcel, verr. montr., P. Neuv. 10.
 — Nelly, ébauch., Pl. Neuve 10.
 — Roger, gaïn., Place Neuve 10.
 — Sophie, gde-mal., Arbres 41.
 Châtelain, Ach., horl., J.-Droz 31.
 — Adèle, Vve, mén., D.-JRich. 41.
 — Alb., remont., Fr.-Courvois. 58.
 — Alb., commis, Jb-Brandt 8.
 — Alexis, pign., Progrès 13.
 — Amélie Vve, taill., Concorde 7.
 — Anat., grav., Numa-Droz 64.
 — Anat., fils, déc., Tple-Allem. 113.
 — André, commis, Jb Brandt 82.
 — Angeline, Vve, Balance 10a.
 — Anne Vve, mén., Charrière 35.
 — Armand, boît., D. J.Richard 39.
 — Arnold, out. d'horlog., Puits 14.
 — Arn., sec. Techn., T.-de-Ran 3.
 — Ariste, rem., N.-Droz 156.
 — Arth., mécan., T.-Allemand 27.
 — Arth., horlog., Tple-Allem. 79.
 — Benj., ach. échapp., Progrès 111.
 — Berthe, ébauch., Doubs 129.
 — Berthe, conc., A.-M. Piaget 35.
 — Bl., lithogr., Numa-Droz 109.
 — Camillia, gar. m., Tourelles 38.
 — Cécile, commis, Nord 57.
 — Chs-Osc., tremp., Comm. 95.
 — Chs-U., commis, Jb-Brandt 4.
 — Charlotte, mén., pl. Neuve 10.
 — Charlotte, Vve, Doubs 77.
 — Claire, pivoteuse, Nord 57.
 — Dina, ménag., N.-Droz 109.
 — Edm., typ., Parc 70.
 — Edgar, horl., Progrès 151.
 Châtelain, Eug., dir. com., Nord 187
 — Enoch, âcheveur, T.-Allem. 107
 — Fritz, horlog., Parc 81.
 — Gges, mécan., Numa-Droz 29.
 — Gges, remont., Fleurs 18.
 — Gges, dégross., Progrès 89.
 — Gérard, négoc., Progrès 43.
 — Gilbert, manœuv., Industrie 2.
 — Hébert, rem., Cbe Grieur. 37.
 — Hri, achev. b., N.-Droz 14.
 — Henri, remont., Charrière 35.
 — Ida, ménag., Progrès 111.
 — Jeanne, commis, A.-M.-Piag. 35.
 — Jules, cadr., Collège 12.
 — Juliette, ménag., Industrie 2.
 — Laure, mén., Fleurs 18.
 — Laure, sertiss., N.-Droz 159.
 — Léa, poliss., Pont 11.
 — Léonie Vve, sert., Nord 57.
 — Ls, grav., Progrès 105.
 — Lucie, Vve, Doubs 137.
 — Madeleine, repass., N.-Droz 109.
 — Mcel, compt., Place-d'Armes 2.
 — Marcel, impr., A.-M. Piaget 69.
 — Marg., empl., N.-Droz 109.
 — Marg., vendeuse, Jb-Brandt 4.
 — Marie, ménag., Ld-Robert 130.
 — Marius, Neuve 8.
 — Mathilde, Paix 77.
 — Mce, remont., Industrie 2.
 — Méc., C. F. F., Progrès 143.
 — Maurice, rem., Envers 30.
 — Nelly, cadrans, Doubs 129.
 — Numa, manœuvre. Nord 61.
 — Olga, finiss., Concorde 7.
 — Paul, achev. boît., Charrière 21.
 — Paul, ach, boîtes, Fleurs 9.
 — Phil., achev., Progrès 151.

BRUNSCHWYLER & Cie, Salles de bains complètes

- Châtelain, Raoul, rem., Doubs 13.
 — René-Léon, rem., Cheminots 23.
 — Rob., visiteur, r. Neuve 8.
 — Rob., peintre, Commerce 95.
 — Samuel, remont., Champs 9.
 — William, commis, Doubs 121.
 — William, remont., Paix 1.
 — Yvonne, décalq., L.-Robert 130.
 Châtelain-Boley, A., repr., Agas-
 siz 13.
 Châtelain-Robert, Marie, Vve,
 Pl. Hôtel-de-Ville 2.
 Chatelani, Yvonne, taill., Paix 79.
 Chatillon, Henri, nég. horlog.,
 Parc 66.
 Chatillon-Graziano, Henri Vve,
 Parc 66.
 Chautems, Chs, emb., Parc 20.
 — Emilia, poliss., Nord 64.
 — Paul, conc., Parc 63.
 — Samuel, charp., Promenade 19.
 Chédel, Angèle, dem. m., Rocher 15.
 — Chs, adouc., Progrès 97 a.
 — Elm., ménag., Parc 82.
 — Ele, commis, Cbe-Grieurin 47.
 — Georges, brac., Nord 199.
 — Jean, horlog., République 1.
 — Jeanne, commis, Ld-Rob. 88.
 — Louis-Arth., Progrès 89.
 — Lsa, coutur., Rocher 15.
 — Maurice, commis, Progrès 89.
 — Paul, horlog., Serre 97.
 — Rose, repass., Prévoyance 90.
 — Ulysse, man., Prévoyance 90.
 Chef de section, Ld. Robert 34.
 Cherbuin, Jules, méc., Crêtets 100.
 Chervet, Bertha, mén., Ronde 3.
 — Edouard, gain., Terreaux 2.
 — Edgar, gain., Jaquet-Droz 6a.
 — Fern., vend., Léop.-Robert 102.
 Chervet, Flora Vve, ménag., Terr. 9.
 — Marcel, ressorts, Buissons 3.
 — Paul, mag., Gdes-Crosettes 9.
 — Paul, commis, Tertre 7.
 — René, manœuvre, Serre 5 bis.
 Chevalier, Mline, commis, Nord 48.
 Chevrolet, Arm., commis, Paix 59.
 — Math., horlog., Numa-Droz 31.
 Chevrolet-Weibel, Marie, Vve,
 ménag., Paix 59.
 Chevroulet, Laure, poliss., Doubs 29
 Chochard, Elise, Vve, Puits 5.
 — Fernand, man., Fr.-Courv. 38a.
 — Lse, mén., F. Courvoisier 38a.
 — Lilia-Adèle, Temple-Allem. 99.
 Chodat, Alb., bijout., Parc 88.
 — Julie, Vve, Paix 71.
 Chodera, Otto, étal., Comm. 93.
 Choffat, Chs, mécan., Charrière 45.
 — Gaston, magas., Retraite 4.
 — Louis, achev., Industrie 28.
 — Marcel, commis, Retraite 4.
 — Marie-Lse, mén., Sombaille 4a.
 Chollet, Henri, laitier, Granges 6.
 — Ida Vve, Parc 67.
 Chopard, Adrienne, taill., Nord 177.
 — André, compt., Doubs 117.
 — Angèle, mén., Nord 52.
 — Ariste, prof., D.-P. Bourq. 21.
 — Art, préposé aux faillites et
 poursuites, Tourelles 7.
 — Bertha, Vve, mén., Nord 177.
 — César, rem., Nord 52.
 — Clotilde, mén., Numa-Droz 14a
 — Ed., émaill., N. Droz 100.
 — Ed., remont., Industrie 1.
 — Edith, guill., Progrès 119.
 — Elisabeth, journ., Dr-Kern 5

- Chopard, Emma, nég., Balance 14.
 — Ernest, boît., Dbs 153.
 — Fernand, achev., Progrès 119.
 — Fernand, émaill., Ronde 19.
 — Fritz, émaill., Doubs 117.
 — Gges, boucher, Paix 95
 — Gges, grav., Charrière 5.
 — Gges, man., Moulins 3.
 — Germaine, ouv. cadr., Prog. 119.
 — Gges-Fréd., mécan., Paix 95.
 — Gust., échapp., Parc 132.
 — Henri, caoutch., L-Rob. 8.
 magasin, Léopold-Robert 59.
 — Jules, dém., Tple-Allemand 35.
 — Louis, achev. échap., Nord 39.
 — Madel., commis, Doubs 117.
 — Marc, commis, Paix 1.
 — Marcel, man., XII Sept. 12.
 — Marie, ménag., Charrière 5.
 — Paul, commis postal, Paix 7.
 — Pl-Ele, fab. horl., Nord 65.
 — Pauline, d. comp., Progrès 45.
 — Ulysse, émaill., Progrès 10.
 Chopard-Scheimbet, Lse Vve, mén.
 Numa-Droz 29.
 Choux, Blulette, aig., Parc 47.
 — Elise, mén., Jaquet-Droz 26.
 — Irma, vend., Jaquet-Droz 26.
 — Jeanne, journalière, Parc 47.
 — Marthe, Vve, Numa-Droz 128.
 — Mathilde, Vve, Commerce 105.
 Christe, Amél. Vve, Moulins 5.
 Christen, Arn., com., Nord 111.
 — André, o. échapp., Succès 17a.
 — Ed., rem., Nord 29.
 — Ele, pos. glaces, Parc 87.
 — Fritz, rem., Ld-Rob. 128.
 — Gges, agric., Pet-Crosettes 12.
 Christen, Gottf., graveur, Nord 75.
 — Gottl., agric., Pet-Crosettes 12.
 — Herm., boulang., Collège 19.
 — Jacob, agric., Valanvron 2.
 — Jean, agric., Pet-Crosettes 9.
 — Jeanne, commis, Succès 17a.
 — Julia, sertisseuse, Doubs 29.
 — Léop., remont., Nma-Droz 130.
 — Ls, achev., Succès 17a.
 — Mcel, mont. élect., Progr. 149.
 — Marg., commis, Nord 75.
 — Marg., aide, Ptes-Crosettes 12.
 — Marie, ménag., Valanvron 2.
 — Marie, cout., Pet-Crosettes 12.
 — Robert, décotteur, Nord 54.
 — Willy, boulang., Collège 19.
 Christille, Ernest, échappements,
 Industrie 4.
 — Jos., ramon., Industrie 4.
 Christina, Henriette, gde-malade,
 Arbres 41.
 Chuard, Alb., empl. abattoirs,
 Commerce 120.
 Ciabari, Emm., primeurs,
 Hôtel-de-Ville 1a.
 Cibolla, Jean, musicien, Puits 15.
 Cibrario, Irène, glaces, Moulins 2.
 Cicuttini, Ls, plâtr., T.-Allem. 59.
 — Maria, ménag., Numa-Droz 45.
 Ciglia, Thomas, maçon, Parc 87.
 Cinéma Apollo, Ld-Robert 34a.
 Cioco, Severino, chauff., Jacob-
 Brandt 59.
 Claude, Alfred, boît., Charrière 6.
 — Ali, boît., Charrière 23.
 — Aurélien, man., Dr-Kern 7.
 — Aurélien, man., Progrès 17.
 — Edmée, régleuse, Sorbiers 27.

BRUNSCHWYLER & Cie, Installations sanitaires

- Claude, Emma, mén., N. Droz 19.
 — Eug., boîtier, Nord 129.
 — Jean, m. boucher, Granges 3.
 — Juliette, assort., Grenier 14.
 — Justin, man., H.-de-Ville 50 b.
 — Lucine Vve, repass., Ronde 15.
 — Marc, journ., Bas-Monsieur 3.
 — Marin, boît., Sorbiers 27.
 — Odette, emp. mag., Sorbiers 27.
 — Paul, bracelets, Progrès 7b.
- Clavin, Adolph., man., Paix 107.
 — Anatalie Vve, mén., Paix 107.
 — Frida, poliss., Numa-Droz 124.
- Clémence, Alb., fab. d'horl., Numa Droz 82.
 — Blanche, cuisin., Arbres 41.
 — frères & Cie, fab. d'horlog., Léopold-Robert 68.
 — Fanny, mén., Léop.-Robert 68.
 — Maurice, commis, Léop.-Rob. 68.
- Clémence-Beurret, Alice, Vve, s. prof., Léopold-Robert 68.
- Cléménçon, Charlotte, assortim., Parc 30.
 — Edg., commis, Jaquet-Droz 39.
 — Edwige, commis, Parc 30.
- Clément, Henri, encaisseur, Léopold-Robert 48.
 — Georges, placier, Industrie 19.
- Clerc, Alb., café-brass., Est 22.
 — Albert, graveur, Charrière 18.
 — Alice, instit., Pass. Gibraltar 2b.
 — Chs, man., 12-Septembre 12.
 — Chs, voyag., Léop.-Robert 78.
 — Emma Vve, journ., Puits 8.
 — Hélène, commis, p. Gibraltar 2b.
 — Joël, man., Temple-Allem. 93.
 — Louise, Vve, Progrès 20.
- Clerc, Mcel, méc., Commerce 101.
 — Numa, man., Gén.-Herzog 24.
 — Paul, magas., Parc 46.
 — Ul., pil. ém., atel. Crétêts 126. mén., Commerce 101.
 — Willy, pr. danse, C.-Antoine 7.
- Clerget, Henri, méc., N.-Droz 122.
- Clinique Montbrillant, Montagn. 1.
- Clivio, Hri, entrepr., Parc 112.
 — Irène, ménag., Parc 112.
 — Pierre, entrepr., Parc 112.
 — Secondo, maçon, Progrès 121.
- Cochard, Aug., man., Pont 21.
- Coeudevez, Jos., grav., N.-Droz 12.
- Cogliati, Attilio, cord., J.-Brandt 83.
- Cogliati-Girard, Jne, cout., Serre 95.
- Cohn, Eugène, Vve, Place Hôtel-de-Ville 5.
 — Fritz, Dr-médecin dentiste, Place Hôtel-de-Ville 5.
- Colin, Clémence, mén., N.-Droz 56.
- Collard, Jean, négoc., Parc 52.
 — Rosa, négoc., Parc 52.
- Collaud, Berthe, mén., Pont 12.
- Collay, Juliette, Vve, chiffons et métaux, Terreaux 15.
 — Yvonne, empl. bur., Terreaux 15.
- Collège de l'Abeille, Paix 60.
 — catholique rom., Nord 57.
 — de la Charrière, Pestalozzi 4.
 — de la Citadelle, A.-M. Piag. 35.
 — des Crétêts. Beau-Site 9-11.
 — Industriel, Numa Droz 46.
 — de l'Ouest, Tple-Allem. 113.
 — primaire, Numa Droz 28.
 — de la Promenade, Manège 9.
 — vieux, r. Collège 5.
- Colliot, Louis, rem., T. Alld 17.
 — Lucie, coutur., r. Neuve 8.
 — Thérèse, Serre 5-bis.

Cinémas Scala sonore - Apollo - Capitole sonore
 Les plus grands établissements de la région

- Colliot-Bourquin, Arth., peintre émaux, Doubs 115.
- Collioud, O., phot., L.-Robert 58, ménage, Doubs 73.
- Colomb, Berthe, ménag., Est 10.
- Cécile, Vve, journ., Serre 7.
- Emile, ouv. pend., J.-Brandt 82.
- Hri, émailleur, Doubs 9.
- Hri, mécan., Numa-Droz 14.
- Juliette, commis, Est 10.
- Lily, commis, Promenade 4.
- Lina Vve, Temple-Allem. 103.
- Marg., o. fabr., Est 10.
- Marie, Vve, Serre 11.
- Marie, poliss., Parc 78.
- Paul-E., pend., Jac.-Brandt 82.
- Pl, rem., Prévoyance 86.
- William, ouvr., Serre 7.
- Combremont, André, tourn. btes, Nord 173.
- Colombini, Eug., typ., Grenier 32.
- Chs, cond. typogr., Grenier 32.
- Comincioli, Ang., m. cord. Prom. 12.
- Carlo, maçon, Serre 103.
- Joseph, mineur, Grenier 26.
- Léon, bijout., Promenade 12.
- Marcel, typogr., Républiq. 11.
- Comini, Arth., maçon, Serre 61.
- Candido, min., Chasseral 92.
- Henri, m. maçon, Progrès 4.
- Maria, mén., Fr.-Courvois. 58b.
- Commeaux, Gges, étamp., Crêt 5.
- Martha, ménagère, Crêt 5.
- Comment, Julia Vve, Paix 63.
- Commiss.de taxatio n, Léop. R. 34.
- Commission des travaux publics, Marché 18.
- Comola, Marie, mén., Parc 77.
- Cie Singer, mach. à coud. r. Neuve 8
- Cie du Tramway, Collège 43.
- Comptabilité Commun. Serre 23.
- Comptoir général, de matériaux de constr. S. A., D.-J.-Rich. 14.
- Comte, Fern., emboît., Parc 81.
- Henri, étamp., Soph.-Mairet 12.
- Ign., boît., Serre 25.
- Joseph, rem., Fritz-Courv. 29.
- Paul, boît., Tête de Ran 21.
- Comtesse, Rob., assort., Stav. Mol-londin 6.
- Conrad, And., rem., Nord 199.
- Arth., achev. éch., Cheminots 1.
- Ida, ménag., Banneret 2.
- Juliette, régl., Pont 13.
- Léon, horl., Sorbiers 25.
- Louis, achev., Pont 13.
- Conscience, Osc., rem., P.-H. Matthey 21.
- Consonni, Angelo, planell., Fritz-Courvoisier 29.
- Cons. des spiraux mous, Serre 15
- Constantin, Raym., boît., Paix 67.
- Contesse, Arn., s. prof., Prom. 1
- Louis, mécan., Promenade 8.
- Louis, rem., Fritz-Courv. 8.
- Maurice, commis, Charrière 51.
- Suzanne, Fritz-Courvoisier 8.
- Contini, Dav., maç., Fr.-Courv. 64.
- Contrôle fédéral des matières d'or et d'argent, Serre 58.
- Conzelmann, Georges, remonteur, Alexis-Marie-Piaget 81.
- Paul, commis, Parc 48.
- René, méc., A.-M.-Piaget 32.

BRUNSCHWYLER & Cie, Chauffage central

- Coopérat. réunies : Bur. Serre 43.
 Numa Droz 2, Nord 7, Serre 90, Progrès 88, David-Pierre Bourquin 1, Serre 43, Commerce 81, Place d'Armes 1. Puits 12, Nord 163, Prog. 141.
- laiteries, Paix 70, Grenier 39, Moulins 7, Parc 1, Prog. 141. Place d'Armes 1, Commerce 98, Collège 12.
- fruits et légumes, Paix 70, Commerce 96, D.-P.-Bourq. 7. Progrès 141, Numa-Droz 2.
- chaussures, r. Neuve 9.
- pharmacie, Neuve 9, Paix 74.
- Coquard, Berthe, comm, T-All. 53.
- Juliette, commis, T-Allem. 53.
- Louise, ménag., Numa-Droz 25.
- Marie, mén., Tple-Allemand 53.
- Corbat, Marie, Vve, Nord 177.
- Olga, modiste, Doubs 93.
- Corbellari, Fern., peint., Serre 126.
- Germaine, ménag., Serre 126.
- Cordier, Ach., bûch., Granges 11.
- Ivan, horlog., Succès 25.
- Jean, sertiss., Tple-Allem. 101.
- Corlet, Armand, man., Nord 45.
- André, nickel., Progrès 101.
- J-Ed., peint., Fritz-Courv. 62.
- Paul, mécan., Numa-Droz 113.
- Rosina, blanchiss., N.-Droz 113.
- Yvonne, o. fabr., Epla-jaun. 14.
- Cornali, Carlo, maçon, J.-Droz 58.
- Cornaviera, Pierre, voit., Repos 17.
- Cornioley, Marg., Vve, fabrique d'horl., Crêtets 32.
- Maur., fab. horl., Crêtets 32.
- Yvonne, commis, DI-JeanR. 23.
- Cornu, Fern., boîtier, Collège 52.
- Germaine, ménag., F.-Courv. 5.
- Henri, dégr., F.-Courvoisier 5.
- Henri, man., Gibraltar 13.
- Jacques, avocat, Nord 185.
- Math., mén., Sombaille 4a.
- Pierre, fab. pend., Serre 30.
- Cornu-Lambert, Ls fils, fabricant pend., Parc 108.
- Cornu-Monnier, Ls, Vve, Serre 30.
- Cornu-Muller, Ami, fabt pend., Parc 31.
- Cornu & Co., pend., ann. et cour., Parc 106.
- Corr. de l'Ass. bern. Léop. Rob. 3.
- Corsini, Ls, restaur., r. Neuve 10.
- Ant., maçon, Léop.-Robert 111.
- Corthésy, Laure, sage-femme, Numa-Droz 43.
- René, étud., Numa-Droz 43.
- Corthésy-Claude Ls, s. pr., N. D. 43
- Corti, Jos., taill. pierr., Gl Dufour 8.
- Hri, ach. btes, Gén.-Dufour 8.
- Rosalie, ébauch., Gl-Dufour 8.
- Cosandey, Alb., ag. ass., L.-Rob. 32a.
- Cosandier, Armand, remont., Commerce 101.
- Berthe, commis, T.-Allem. 63.
- Edgar, commis, T.-Allem. 63.
- Ed., graveur, Parc 99.
- Fernande, régl., N.-Droz 156.
- Gges, remont., N.-Droz 156.
- Henri, boul.-pâtis., Grenier 10, magas. Grenier 8.
- Nathalie, nickel., Sombaille 4a.
- W., secr. F.O.M.H., Temple-Allemand 63.
- William, bijout., T.-Allem. 63.
- Cossa, Jean, gyps.-p., DI-JRich. 39.
- Jean, remont., DI-JeanRich. 39.

Cinéma Scala sonore - Apollo - Capitole sonore
 Les plus grands établissements de la région

- Cossa, Jos., peintre, Sorbiers 23.
 — Madel., gain., D.-J.-Richard 39.
 — Maur., peintre, D.-J. Rich. 39.
 Cossali, Attilio, horl., F.-Courv. 11.
 Coste, Adrienne, cadr., Serre 7.
 — Edmée, régleuse, Serre 7.
 Costet, Ed., couvr., Promen. 16.
 — Louise, empl. bur., Charrière 14.
 — Marie Vve, journ., Charrière 14.
 — Marius, photogr., Jaq.-Droz 54.
 Cotin, Elie, relieur, Versoix 5.
 Cottier, Athanase, curé, Doubs 47.
 Cotting, Jean, man., Nord 169.
 — Louis, maréch., Doubs 131.
 Coulaz, Arn., aide-pharmacien,
 Commerce 99.
 Couleru, Jeanne, mén., Serre 43.
 — Marie, s. prof., Serre 43.
 Coulet, Louis, café, Parc 46.
 Coullery, Hri, ingén., N. Droz 56.
 Coulon, Eva, inst., Paix 37.
 Courbey, Eva, mén., H.-de-Ville 31.
 — Chs, emball., Hôtel-de-Ville 31.
 — Marg., ménag., Balance 14.
 — Numa, chauff., Balance 12.
 — Paul, commiss., Balance 14.
 Courvoisier, Alex., photogravure,
 Marché 1, mén., Progrès 57.
 — Ali, term., Numa-Droz 122.
 — André, tapiss., Chapelle 4.
 — Arm., journ., Crêt-du-Loche 16.
 — Arm., remont., Progrès 5.
 — Arm., remont., 1er-Mars 5.
 — Bthe Vve, Eplat.-Jaunes 72.
 — Bl. Vve, ébauch., N. Droz 111.
 — Charles, magas., F. Courv. 29b.
 — Edg., Eplatures-jaunes 5.
 — Edmée, gde-malade, Est-16.
 Courvoisier, Eglant., aig., Promenade 6.
 — Em., commis, Parc 110.
 — Emile, remont., Pl.-d'Armes 2.
 — Emile, remont., Charrière 62.
 — Fanny, ménag., Paix 63.
 — Fern., cadrans, Buissons 7.
 — Fernande, Léopold-Robert 50.
 — Florian, voyag., Crêt 12.
 — Fritz, cadrans, Industrie 21.
 — Fritz, manœuv., H.-de-Ville 56.
 — Fritz, mécan., Eplat.-Jaunes 5.
 — Gust., remont., Paix 67.
 — Henri, commiss., Buissons 5.
 — Henri, mécan., Ld-Robert 28.
 — Henri, décalq., H.-de-Ville 56.
 — Jeanne, aig., Promenade 6.
 — Jules, commis, Est 16.
 — Jules, remont., Hôtel-de-Ville 28.
 — Léop., conc., Léop.-Rob. 61.
 — Louis, fabr. horlog., Doubs 93.
 — Marcel, rem., Prévoyance 90.
 — Marg., modes, Pl. Neuve 8.
 — Maur., remont., Ronde 20.
 — Olga, Vve, mén., Promenade 6.
 — Paul, impr., Léop. Robert 50.
 — Paul, voyag., Parc 31bis.
 — Pensée, cadr., Promenade 6.
 — Roger, cadrans, Granges 14.
 — Simone, empl. bur., L.-Robert 50.
 — Yvonne, cadrans, Promenade 6.
 Cousin, André, cadrans, Serre 18.
 — Herm., pierr., Numa-Droz 17.
 — Th., cab. dent., Serre 18.
 Coutal, Gérald, étam., J.-Droz 52.
 — Joseph, étam., Gibraltar 11.
 Couzy, J.-Bapt., curé, Chapelle 5.
 Cramatte, Marie, poliss., Puits 18.
 Crêche, Manège 11.

BRUNSCHWYLER & Cie, Installations de W.-C.

- Crédit Foncier Neuchâtelois, ag., Paix 33.
- Crevoiserat, Chs-Aug., commis, — Ronde 5.
- Estelle, horlog., Ronde 5.
- Louis, auberg., Promenade 9.
- Louis, remont., F.-Courvois. 24.
- Marthe, o. fabr., Ronde 5.
- Crevoisier, Alf., prép. Off. du trav. Temple Allemand 107.
- Arth., boît., Tple-Allemand 99.
- Chs, ag. police, Ravin 9.
- Ggette, régleuse, Collège 19.
- Jeanne, taill., Numa-Droz 31.
- Jules, boît., Léop.-Robert 18b.
- Lina, Vve, rep. linge, Chap. 12.
- Marc, cafet., Boucherie 5.
- Nelly, rep. linge, Chapelle 12.
- Criblez, Mcelle, aide, N.-Droz 22.
- Criblez-Schaller, Ariste, boulang. Numa Droz 22.
- Crisinel, André, voyag., Aurore 16.
- Elisa, Vve, robes et confections, Numa-Droz 91.
- Jeanne, taill., N.-Droz 91.
- Marthe, inst., Numa Droz 91.
- Crivelli, Jean, architecte, Paix 74.
- Jean, fils, arch., Cbe-Grieur. 51.
- Croisier, Alf., empl. bur., Recrét. 12.
- Chs, bijout., Champs 19.
- Crotanti, Cypr., plâtr., Doubs 75.
- Lina, taill., Doubs 75.
- Lucie, coutur., Doubs 75.
- Cruchaud, Mcel, commis, Nord 187.
- Cruchaud-Breguet, Léon, remont., Nord 181.
- Cuche, Anna Vve, mén., Prog. 101.
- César, horlog., Progrès 101.
- Edm., régl., Postiers 27.
- Edith, régl., Progrès 151.
- Elisabeth, mén., Eplat. j. 25.
- Cuche, Elmire Vve, mén., Temple-Allemand 109.
- Fern., man., Cbe-Grieurin 37.
- Fern., c postal, T.-Allem. 109.
- Fern., horlog., Progrès 151.
- Frida, poliss., Progrès 101.
- Fritz, laitier, Dl.-J. Richard 35.
- Germ., éb., D.-P.-Bourq. 15.
- Henri, domest., Foulets 11.
- Hermann, visit., Progrès 151.
- Ida, horlog., D.-P.-Bourq. 15.
- Jâmes, remont., N.-Droz 13.
- Jeanne, régleuse, Nord 172.
- Jules, acheveur, Nord 168.
- Léa, commis, Nord 172.
- Madeleine, commis, Parc 134.
- Marcel, décott., Progrès 11.
- René, horloger, Postiers 27.
- René, typog., Bassets 80.
- Wm, pivot., Bassets 80.
- Cuenat, Abel, horlog., Nord 168.
- Asther, rem., Promenade 3.
- Aurèle, emboît., Industrie 23.
- Bernard, commis, Nord 27.
- Emile, pos. cadr., N.-Droz 129.
- Georges, man., 1er Mars 12a.
- Hélène, coutur., Promenade 3.
- Hélène, régl., Industrie 23.
- Jean-R., horlog., Industrie 23.
- Jean, remonteur, Nord 27.
- Léon, boulang., Doubs 139.
- Louis, achev., Agassiz 10.
- Maur., remont., N.-Droz 106.
- René, remont., Industrie 23.
- Yvonne, poliss., Promenade 3.
- Cuenin, Alb., man., Bulles 2.
- Arthur, boîtier, N.-Droz 149.
- Eusèbe, pharm., T.-Allem. 11.
- Justin, conc., Progrès 48.
- Mar.-Céc., s. prof., Nord 129.
- Cuenot, Adèle Vve, mén., A.-M.-Piaget 79.
- Chs, commis, Pont 17.

Cinéma Scala Sonore - Apollo - Capitole Sonore
Les plus grands établissements de la région

Cuenot, Jeanne, empl., Paix 76.
 — Louisa, aig., Bellevue 19.
 — Mathilde Vve, Serre 98.
 — Willy, ach. échapp., Pont 17.
 Cugnet, Hri., commis post. Ravin 17
 — Jean, commis, Ravin 17.
 — Nelly, commis, Ravin 17.
 Cugny, Germ., repass., Arbres 41.
 Cuisine populaire, Collège 11.
 Cuny, Cécile, pianiste. Parc 9bis.
 Cuony, Odile, ménag., Serre 99.
 Cupillard, Alb., piv., Nord 127.
 Curdy, Marius, agent de police,
 Jardinets 1.
 Cure cathol. nat., Chapelle 5.
 — cath. romaine, Doubs 47.
 — Nationale, Cure 9.
 Curie, Ele., rem., Winkelr. 27.
 Curit, Adr., cordon., Cernil Ant. 14.
 Curta, H., men., Chapelle 9.
 — F., Mme, corset., Chapelle 9.
 Curtit, Alb., émailleur, Puits 25.
 — Roger, remont., Balance 16.
 — Solange, poliss., Balance 16.
 Curti, Paul, rem., Numa-Droz 155.
 — Paul, fils, rem., Est 18.
 Curty, Luc., machin., A.-M. Pgt 7.
 Cuvit, Hortense, mén., Doubs 119.

D

Dæpp, Aline, ménag., Parc 91.
 — Blanche, pol., Parc 91.
 — Blanche, coutur., Parc 91.
 — Carl, boîtier, Collège 37.
 — Hélène, taill., Parc 91.
 — Jeanne, commis, Collège 37.

Daepfen, Gges, rest., Grenier 8.
 — Jean, m. cordonn., Charr. 10.
 — Marguer., o. fabr., Charrière 10
 — Willy, commissionn., Charr. 10.
 Dagon, Emman., pierr., Succès 9a.
 Dähler, Marcel, mont., Parc 75.
 Dahinden, Chs, chauff., Paix 9.
 — Henri, magas., Parc 22.
 Daimler, Jean, boulanger épicier,
 Hôtel-de-Ville 17.
 Dalcher, Fréd., rem., A.-M.-Piag. 31.
 — Gges, chef fabr., Beau-Site 1.
 — Mcel, vend., Di-J.Richard 16.
 Dällenbach, Adèle, mén., T-d-Ran 3.
 — Berthe, brasel., T.-de-Ran 3.
 — Germaine, régl., T.-de-Ran 3.
 — Lucie Vve, mén., N.-Droz 113.
 — Roger, coiffeur, Numa-Droz 113.
 — Rosine, Agassiz 14.
 Dallimonti, Félicita Vve, tailleuse
 République 5.
 — Emile, cordonn., r. Neuve 10.
 — Robert, ébén., r. Neuve 10.
 Dalloz, France, o. fab., Bassets 64.
 Dammann, Senta, fotogr., Tple-
 Allemand 101.
 Dängeli, Chs, serrur., Parc 3.
 — Fritz, tapissier, Serre 20.
 — Fritz, domest., Crêt 18.
 — Fr., charg. post., Dr Kern 9.
 — Ls, man. horlog., 1er-Mars 8.
 — René, chauff. C.F.F., Nord 173.
 Danguy, Fréd., direct., Recrètes 6
 Daniel, Alfr., poël.-fum., Parc 60.
 — Hélène, commis, Parc 60.
 Dannecker, Alb., mécan., Envers 26.
 Dänzer, Ls, mécan., Charrière 64.
 Darbre, Edgar, tap., H.-de-Ville 25.
 — Henri, mécan., Jac-Brandt 80
 — Pierre, Hôtel-de-Ville 56.

BRUNSCHWYLER & Cie, Cuisinières à gaz

- Dardenne, Paul-Georges, négoc.,
Serre 103.
- Dasen, Alb., commiss., Parc 25.
- Datyner, Bern., f. horl., Parc 42.
— Carlos, Numa-Droz 171.
- Daucourt, Alb., commis, Doubs 113.
— Const., cond. C.F.F., Buissons 9.
— Jules, grav., N.-Droz 19.
— Marcel, employé tram, Léop.-
Robert 78.
- Daulte, Léon, sert., Doubs 32.
— Rosa, Mme, rep., Industrie 13.
- Daum, Adolp., rem., D.-P. Bourq. 5.
— Cécile, ménag., Fleurs 8.
— Cécile, Vve, Joux-Perret 3.
— Chs-Gust., emb., Puits 21.
— Fréd., échapp., Balance 6.
— Héléne, régl., Sorbiers 23.
— Jeanne, inst. Numa Droz 47.
— Lucie, remont., Puits 21.
— Math. régl. Numa Droz 47.
- Deagostini, Rosa, polis. cuv.,
Hôtel-de-Ville 7bis.
— Serafino, maçon, Parc 77.
- Debely, Aline, Eplat.-Jaunes 22.
— Arnold, horl., ch. des Tunnels 4.
— Chs., rem., Crêtets 87.
— Juliette, commis, Epl.-J. 22.
— Juliette, gde-mal., Collège 9.
— Nelly, empl., Arbres 41.
— René, rem., Eplat. Jaune 20.
- Debely-Pellaton, Jules, garde pol.,
Parc 145.
- De Blaireville, Aug., garde-police,
Charrière 66.
— Bluette, profess., Charrière 66.
— Louis, tech.-élect., Charrière 66.
- Debonneville, Victor, mécanicien,
Charrière 68.
- Debrot, Ali, mécan., Nord 185.
— Arm., commis, Cernil.-Ant. 19.
— Edm., institut., D.-P. Bourq. 1.
— Hri, comm. vend., Ld-Rob. 72.
— Henri, man., Paix 57.
— Jâmes, fab. cuv. Envers 12.
— Jeanne, commis, Ld-Robert 72.
— Jeanne, coutur., Serre 9.
— Jeanne Vve, prim., Ld-Rob. 72.
— Juliette, ouv. aig., Doubs 65.
— Louise, mén., Parc 28.
— Marcel, professeur, Envers 12.
— May-Nelly, Parc 43.
— Pl, Vve, fab. horl., Parc 43.
— Paul, commis, Parc 43.
— Paul, Léopold-Robert 72.
— René, remont., Serre 9.
- Debrot-Aubry, Héléne, Vve, poliss..
Progrès 109.
- Décarro, Félix, Vve, Parc 37.
- Décastel, Maurice, gde-frontière,
Sombaille 38.
- De Choudens, Gabriel, inspecteur-
forêt, Montagne 9.
- Deck, Ott., libr.-pap., N.-Droz 78.
- Décombard, Alice, lapid., Bal. 14.
— Jeanne, mén., Balance 14.
— Marthe, aig., Balance 14.
- Décombaz, Suz. Vve, art. lyrique,
Industrie 18.
- Decrevel, Luc., mécan., N.-Droz 1.
— René, boitier, Numa-Droz 1.
- Dedie, Anna Vve, r. Neuve 16.
- Déforel, Elise, journ., Progrès 63.
- Degen, Chs, m. cordonn., Cure 2.
— Chs, fils, horlog., Buissons 9.
— Georges, chauff., Cure 2.
— Sophie, cadrans, Cure 2.

Cinémas Scala sonore - Apollo - Capitoile sonore
Les plus grands établissements de la région

- Degoumois, Henri, commis C.F.F.,
Daniel-JeanRichard 39.
- Ivan, exp.-compt., Serre 49.
 - Julia, brac., Jaquet-Droz 25.
 - Juliette Vve, mén., T.-Allem. 27.
 - Léa, doreuse, Aurore 11.
 - Numa, remont., Recorne 1.
 - Raoul, rem., Jaquet-Droz 25.
 - Roger, boîtier, T.-de-Ran 21.
- Degregori, Guido, gyps., Fleurs 7.
- Dehon, René. horl. Pl. Neuve 8.
- Deillon, Alice, emp. bur., Serre 10.
- Ant., caviste, Serre 10.
- Deiss, Maria, ménag., Serre 9.
- Delachaux, Alice, régl., Nord 66.
- Bertha, régleuse, Nord 61.
 - Bluette, gde-malade, Nord 67.
 - Bluette, pos. rad., Paix 69.
 - Charles, émaill., Nord 61.
 - Chs-U., agric., qu. Bulles 13.
 - Chs, commiss., Sorbiers 23.
 - Eug., techn. méc., Nord 67.
 - Henri, boîtier, Nord 67.
 - Hri., guilloch. Ph.-Hri. Matt 17.
 - Htte, o. brasel., P.-H.-Matthey 17.
 - Juliette, ménag., 1er Mars 13.
 - Laure Vve, mén., N.-Droz 57.
 - Louisa, cuisin., Montbrillant 11.
 - Lucien, Vve, mén., Collège 8a.
 - Marg. Vve, Nord 67.
 - Mathilde, régl., Nord 61.
 - Marie, repass., Nord 7.
 - Nelly, commis, Nord 7.
 - Nelly, couturière, Paix 89.
 - Paul, aide, Bulles 13.
 - Paul, remont., Paix 89.
 - Walther, boîtier, Moulins 4.
- Delapraz, Arm., typo, P.-H.-Matthey 31.
- Bluette, ébauch., Progrès 89b.
 - Emile, graveur, Progrès 89b.
- Delaprès, Roger. chauff., Puits 29-
- Mélanie, Vve, mén., Puits 29.
- De la Reussille, Charles, remont.
et caf., Progrès 4.
- F.-L., m. de boîtes, Bassets 62a
 - Mcel, grav. acier, Terreaux 27.
- Delavelle, Emile, man., J.-Droz 13.
- Delay, Alb., ach., T.-Allemand 105.
- Chs, mécanicien, Doubs 131.
 - Chs, commis, Promenade 14.
 - Henri, cap. pol., Promenad. 14.
 - John, commis, Promenade 14.
 - John, remonteur, Serre 29.
- Del Boca, Camille, taill. pierres,
Crêt 20.
- Elisa, peint. s. émail, Parc 90.
 - Jeanne-Aline, cadr., Parc 90.
 - Vinc., taill. pierr. Parc 90.
- Delémont, Marc, rem., Paix 65.
- Delémont-Jobin, Hri, rem. Nord 48
- Delétraz, Chs, bijout.-boît, Sophie-
Mairet 1.
- Emma, horl., Serre 2.
- Delévaux, Arn., mag., Serre 47.
- Madeleine, Parc 45.
 - Marcel, commis, Parc 45.
 - Nest, f. horl., Parc 45.
- De Limoge, Chs-A., empl. assur.,
Parc 31.
- André, commis, Paix 87.
 - Madel, institut., Parc 31.
- Della Casa, Jph, man., Charrière 23.
- Théoph., man., Nord 62.
- Dellenbach, Arn., boît, Républ. 13.
- Ch.-A., commis, Progrès 121.
 - Fern., émaill., Progrès 91.

BRUNSCHWYLER & Cie, Buanderies complètes

- Dellenbach, Fréd., boît., Progr. 20.
 — Lucie, fabr. cadr., Parc 47.
 — Marcel, s. profes., Prog. 121.
- Dellsperger, Jean, cond. C. F. F.,
 Paix 75.
- De Lopez, Edm., nég., Tertre 3.
- Demaison, Bthe, o. cadr., Fleurs 34.
 — Lucia, ouvr. cadr., Fleurs 34.
- Denariaz, André, posag. cadrans,
 Promenade 12.
- Dénervaud, Ls, pierr., Ld-Rob. 118.
- Denni, Lina, compt., N.-Droz 84.
- Denicola, Chs, méc., N. Droz 155.
- Depaoli, Jacq., empl. gaz, Fleurs 24.
- Depaoli-Zaugg, Pierre, manœuvre,
 Collège 39.
- DePierre, C., ag. assur., Ld-Rob. 21.
- De Pietro, Phil., horl. bij. L.-R. 74
- Dépôt des papiers, Serre 23.
 — Sanitaire, Collège 9.
- Derendinger, Ad., maître gaz,
 Puits 17.
 — Marie, fournitur., Puits 17.
 — Martha, taill., Puits 17.
 — Werner, grav., Numa-Droz 86.
- Derivaz, Ls, méc. C. F. F., Com-
 merce 53.
- Derobert, Léon., taill., L. Rob. 34.
- De Rosso, Dom., dom., Industr. 9.
- Derouand, Blanche, sert., Serre 77.
- Deruns, Alb., tapiss., Bel-Air 20.
 — Mcel, mécan., Chasseral 92.
 — Marc, coiff., Industrie 14.
- De Sanctis, Edg., éch., T.-Allem. 29.
- Desaules, Hri, boît., H.-de-Ville 42.
 — Mathilde, Sombaille 4a.
 — Otto, rem., Progrès 67.
 — Otto, fils, rem., Progrès 67.
- Desbiolles-Schmutz, Louise, sert.,
 Paix 43.
- Deschamps, Hri, cav., 1er Mars 10.
 — Yvonne, cadrans, 1er Mars 10.
- Desclouds, Edg., horl., Nord 151.
- Descocudres Feis., Dr, méd-chir.,
 cabin. consult. Léop. Robert 59,
 domicile Montagne 2b.
 — Ges, pharmac. Numa Droz 89,
 Ménage, Montagne 4b.
- Descombes, Alb., commiss.,
 Moulins 20.
 — Bertha, journ., Serre 3.
 — Charles, remont., Progrès 97.
 — Hélène, commis, Paix 3.
 — Hri, dém., Jaquet-Droz 56.
 — Henri, électr., DI-J. Richard 43.
 — Louisa, mén., Paix 74.
 — Maur., commis, Paix 3.
 — Octavie, régl., Jaq.-Droz 28.
 — Virg., sertiss., Progrès 119.
- Desfourneaux, Isabelle, sténo-dact.,
 Ronde 6.
 — Eug., guilloch., Ronde 6.
 — Jean, électr., Ronde 6.
- Desgouilles, Barth., repas. vêtem.,
 Balance 16.
- Desjacques, Mce., commis, Succès 1.
- Dessauer, Jul., Vve, s. profess.
 Numa Droz 33.
- Dessaules, Ele, soud. ass., Ravin 5.
 — Gges, serrur., Fr.-Courvois. 21.
 — Gust., négoc., Paix 63.
 — Louise, commis, N.-Droz 130.
 — Jles, cantonn. Fr. Courv. 46.
 — Rosine, commis, N.-Droz 130.
- Dessimoni, Ad., grav. ac., Doubs 157
- Dessouslavy, Bluettes-Suz., Paix 51.
 — Fréd., peintre-décor., Paix 51.
 — Georg., art. peint., Recrètes 2.
 — Pl, Vve, lain. et brod. N.-Droz 73

Cinemas Scala sonore - Apollo - Capitoile sonore
 Les plus grands établissements de la région

- Dessouslavy, Odette, régl., Numa-Droz 73.
 — Olivier, commis, Paix 43.
 — William, art. peint., Paix 51.
- Desvoignes, Léon, commis banq., Ravin 3.
- Desvoignes-Hofmann, Léon, rem., Progrès 119.
- Detruches, Ida, empl., Nord 57.
- Dettwyler, Ad., ag. pol., N.-Droz 86.
 — Hans, boulanger, Collège 19.
- Devaud, Alf., vend., Industrie 6.
 — Raymond, man., P.-H.-Matth. 15.
 — Rosa, ébauch., Serre 57.
- Devaux, Gilb., méc., N.-Droz 149.
 — Jeanne, poliss. boît., Progrès 3.
 — Paul, décoll., Numa-Droz 149.
 — Paul, mécan., Numa-Droz 149.
- Devenoges, Aug., rem., Tourelles 15.
 — Edg., man., Hôtel-de-Ville 56.
 — Edm., man., Progrès 123
 — Ern., commis, Chasseral 8.
- Devins, Henri, ach. boîtes. Fritz-Courvoisier 62a.
 — Germaine Vve, Balance 10a.
 — Marcel, cordonn., Balance 10a.
- Diacon, Alc., finiss., Doubs 113.
 — Alc., hom. de peine, Chapelle 21.
 — Arn., serrur., Pet.-Crosettes 17.
 — Arth., empl. post., Républ. 13.
 — Bche, o. fabr., Dd-P.-Bourq. 15.
 — Chs, échapp., T.-Allemand 15.
 — Emile, man., D.-J.Richard 41.
 — Eugène, remont., Jaqu.-Droz 30.
 — Fanny, Industrie 10.
 — Gges, emboît, Industrie 8.
 — Hélène, vend., Commerce 106.
 — Henri, man., Terreaux 37a.
 — John, graveur, Doubs 115.
 — Létitia, Vve, ménag., Parc 6.
- Diacon, Liliane, République 13.
 — Maur., empl., Agassiz 11.
 — Marius, techn.-élect., Républ. 13.
 — René, camion., Nord 169.
 — Rob., pivot., Commerce 103.
 — Rob., techn., Parc 89.
 — Tell, menuis., Cernil-Antoine 5.
 — Willy, rem., Commerce 103.
 — Wm, remont., Progrès 88.
 — Yvonne, émail., Puits 20.
- Dicht, Thér., cout., T.-Allem. 121.
- Dick, Adolph., négoc., Charr. 57.
 — Alb., fondeur, Nord 168.
 — Ern., boîtier, Nord 172.
 — Germaine, éb., Cbe-Grieur. 31.
 — Madeleine, cadr., Nord 168.
 — Marthe, poliss., Nord 168.
 — Nelly, ébauches, Nord 168.
 — René, domest., Numa-Droz 35.
- Didisheim, And., f. horl., Prog. 131.
 — Bern., fab. d'horlog., Nord 114.
 — Elisa, Vve, Progrès 45.
 — Jacques, commis, Nord 114.
 — Jean, fab. d'horl., Signal 17.
 — Lucien, fab. d'horl., Serre 59.
 mén. Parc 48.
 — Marc, fab. horl., N. Droz 67.
 — René, fab. d'horl., L.-Rob. 73.
- Didisheim-Goldschmidt fils & Cie, fab. d'horlog., Paix 101.
- Didisheim, Fils de H.-A., fabr. d'horlog., N.-Droz 166.
- Diekamp, Amalie, balanc., Côte 5.
 — Jeanne, régl., Côte 5.
 — Jos., Vve, mén., Côte 5.
- Dietrich, Arn., horl.-tech., Succès 9.
 — Aimée, régl., Aurore 16.
 — Paul, horlog., Cheminots 3.
- Dietz, Fritz, décalq. Tourelles 17.

BRUNSCHWYLER & Cie, Chaudières à lessive

- Dimier, Gges, S. A., fab. d'horl.
Paix 111.
- Ding, Alc., menuis., Gibraltar 1.
— Gges, joaill.-déc., Paix 89.
- Dintheer, Walt., dor. s. bois, Bal. 6
- Dintheer-Gusset, Conr., encadr.,
Balance 6.
- Direction des Finances, Serre 23.
- Direction de Police, Marché 18.
- Direction des travaux publics,
Marché 18.
- Diriwächter, Fritz, cad., Indust. 23.
- Diserens, Alb., peint., Pl. d'Armes 3.
- Dispensaire antituberc., Collège 9.
- Ditesheim, Achille, fabr. d'horl.,
Parc 151.
— Edm., fab. d'horl., Montbr. 2.
— Ed.-Marc, Parc 151.
— Gges, dir. horl., Montbrill. 13.
— Isid., fab. d'horl., Parc 151.
— Jacques, voyag., Nord 111.
— Léop., horlog., Parc 114.
— Pierre, ingén., Montbrillant 2.
— Rog., commerc., Montbril. 13.
- Ditisheim, Chs, fab. horl., Temple-
Allemand 119.
— Albert-Ern., f. d'horl., T.-All. 119.
— Henri, fabr. horlog., Parc 4.
— Herm., fabr. d'horlog., Temple-
Allemand 119.
— Jacqueline, Parc 4.
— Paul S. A., fab. d'horl., Parc 25.
— Marthe Vve, mén., Paix 11.
— Maurice, indust., Tple-All. 119.
— Phil., comm. horl., Paix 11.
— Robert, industr., Montagne 7.
- Ditisheim & Cie, fabr. d'horlog.,
Paix 135.
- Dœtsch, Maria, Vve, Puits 8.
- Dohme, Marcel, man., Retraite 6.
— René, emboît., Versoix 9a.
- Dolleires, Bluette, pierr., Arbres 20.
— Ed.-Aug., ach., Jaq.-Droz 39.
— Jles, méc., serr., Arbres 20.
— Maurice, boîtier, Arbres 20.
- Domann, Jos., bouch., Nord 68.
— Liliane, décalq., Nord 68.
- Dombald, Dés., Vve. mén., Coll. 22.
— Jeanne, v. mtrés, A.-M.-Piag. 29.
— Maurice, domest., Ronde 24.
— Paul, commission., Collège 22.
- Domon, Jules, grav., Parc 101.
- Donati, Pl, émaill., A.-M.-Piag. 67.
- Donier-Stuedler, G., lith. Wilson 3.
- Donnagemma, Bianca, pos. cadr.,
Chasseron 19.
- Donzallaz, Calybite, manœuvre.
Fritz-Courvoisier 31.
- Donzé, Alex., doreur, 1er Mars 8.
— Alfred, cadrans, Collège 16.
— Alice, régl., Eplat.-Jaunes 28.
— André, rem., Tple-Allemand 11.
— Arthur, remont., N.-Droz 131.
— Auguste, dom., G.-Crossettes 19.
— Caroline Vve, Pont 13.
— Célien, ébauch., H.-de-Ville 56.
— Céline, Vve, mén., Progrès 6.
— Chs, remont., Crêtêts 102.
— Chs, typogr., Crêtêts 102.
— Edm., nick., A.-M.-Piaget 19.
— Emile, Bulles 54.
— Frères, combust., Industrie 27.
— Georges, remont., Fiaz 3.
— Germ., ach. boîtes, Progrès 3.
— Gmaine, coutur., Fiaz 3.
— Gervais, sertiss., N.-Droz 160.

Cinéma Scala sonore - Apollo - Capitole sonore
Les plus grands établissements de la région

- Donzé, Hélène, régl., Bulles 54.
 — Henri, nickel., Promenade 36.
 — Imier, vendeur, Industrie 26.
 — Jean, bijout., Bulles 54.
 — Léa, ménag., Gén.-Dufour 6.
 — Léon, march. bois, Industr. 25.
 — Louis, man., Charrière 23.
 — Marc, md bois, Fleurs 22.
 — Marc, remont., H.-de-Ville 56.
 — Marie-Anne, horl., Parc 15.
 — Marie Vve, mén., H.-de-Ville 56.
 — Marthe, Progrès 6.
 — Marthe Vve, Industrie 8.
 — Mathieu-Pl, taill., Parc 15.
 — Maur., rem., Industrie 25.
 — Numa, boîtier, Terreaux 14.
 — Paul, ressorts, Progrès 6.
 — Paul, o. cadrans, Progrès 6.
 — Pl-César, rem., Numa-Droz 177.
 — Rob., empl. post., Nord 193.
 — Solange, Ph.-Hri-Matthey 27.
 — Violette, remont., N.-Droz 131.
 — Virg., soud. assort., P.-H.-Matthey 27.
 — Wilbert, chauff., Ld-Robert 11a.
 — Yvonne, o. fabr., Fiaz 3.
- Donzé-Jobin, G., rem., N.-Droz 19.
- Dornbierer, Ch., vétér., Ronde 21a.
 — Georges, maréch., Ronde 21a.
- Dornier, Alf., jardinier, Nord 56.
 — Const.-L., empl., Crêtets 81.
 — Chs, man., Progrès 111.
 — Lse, nickel., Progrès 111.
- Dothaux, Vve Arnold, ménagère, XXII cantons 39.
- Dotti, Ls, man., Ronde 43.
- Douchet, Franç., nick., Rocher 18.
 — Louise, nick., Collège 37.
- Douillot, Gast., tec.-dent., Parc 31.
- Douillot-Imer, Gust., Vve, Prog. 22.
- Douillot-Meyer, Louise, ménag., Nord 153.
- Doutrebande, Marguerite, mén., Léopold-Robert 102.
 — Madeleine, Léop.-Robert 102.
- Doyon, Alc., contrôl. C. F. F., Jacob-Brandt 84.
- Dressel, Emile, remont., Indust. 24.
- Dreyer, Adolph., fact., Parc 88.
 — Aug., secr., Granges 12.
 — Chs, commis, Stav.-Mollond. 11.
 — Charles, fond., Progrès 68.
 — Christ., bouch., Progrès 2a.
- Dreyfuss, Arm., nég., Serre 65.
 — Arm., négoc., « Old England », Balance 2.
 — Arm., tissus-nouveaut., Léopold-Robert 32.
 — Edm., fabr. horlog., Nord 118.
 — Elsy, Numa-Droz 66 bis.
 — Ele, fabr. horl., N.-Droz 66bis
 — Henri, fabricant d'horlogerie, ménagé, Montbrillant 9.
 — Jeanne, p. de glaces, L. Rob. 56.
 — Moïse, rentier, Léop.-Rob. 24.
 — René, fab. horlog., Serre 65.
 — Rosalie, mén., D.-J.-Rich. 39.
 — Vve Sel., f. d'horl., Ld-Rob. 80.
 — Fils de Moïse, fabr. Enila, L.-Robert 24.
- Driscoll, Will., coup., A.-M.-Piag. 32.
- Droz, Abel, négoc., L.-Robert 51.
 — Adr., gyps., Numa-Droz 33.
 — Albert, boul., Eplat. Jaune 19.
 — Alb., relieur, Progrès 47.
 — Alc., remont., Pl.-d'Armes 4.
 — Alfr., achev., Crêt-du-Loclé 32.
 — Alf., fils, achev. Crêt-du-Loclé 32.

BRUNSCHWYLER & Cie, Fourneaux potagers avec service d'eau chaude

- Droz, Alf., horl., Doubs 77.
 — Alf., rem., Léop.-Robert 18a.
 — Ali, man., Fritz-Courvoisier 58b
 — Ali, dém., Fr.-Courvoisier 11.
 — Alice, commis, Doubs 125.
 — Amélie, Vve, Numa-Droz 58.
 — Amélie, pol. b., T.-Allem. 49.
 — André, cadrans, Puits 20.
 — André, marg., Serre 16.
 — André, remont., Sorbiers 17.
 — Ang., commis, Jaq.-Droz 39.
 — Armand, ressorts, Cure 7.
 — Armand, emboît., Puits 20.
 — Arm., man., Pont 4.
 — Arn., empl., Winkelried 35.
 — Art., emboît., Numa-Droz 86.
 — Bertha, débr., F.-Courvoisier 2.
 — Berthe, instit., Jaq.-Droz 39.
 — Blurette-Ggette, Progrès 5.
 — Blurette, Crêt-du-Loclé 41.
 — Cécile, brod., Jaq.-Droz 39.
 — Cécile Vve, mén., Moulins 3.
 — Chs, boîtier, Serre 105.
 — Chs, commis, Paix 85.
 — Chs, man., Hôtel-de-Ville 54.
 — Chs, mécanicien, Progrès 149.
 — Chs, remont., Doubs 159.
 — Charles, remont., Nord 47.
 — Chs, fournit., Numa-Droz 20.
 — Dina, ménag., Parc 72.
 — Edouard, achev., Succès 1.
 — Edouard, grav., N.-Droz 99.
 — Elise, poliss. b., Puits 8.
 — Elise, Ravin 9.
 — Emile, éch., Crêt-du-Loclé 41.
 — Emile, remont., Granges 12.
 — Ele, ach. échap., Commerce 103.
 — Emile, enc., Beau-Site 23.
 — Emile, domest., Eplat. jaunes 43.
 — Emma, mén., Charrière 18.
 — Ern., grav. lett., Serre 43.
 Droz, Ferd., horlog., Progrès 75.
 — Fern., échapp., Nord 56.
 — Fern., rem., Di-JeanRich. 28.
 — Fern., remont., Paix 85.
 — Fern., remont., Tourelles 9.
 — Fritz, agric., Eplat. jaunes 45.
 — Fritz, rem., Doubs 125.
 — F.-Arn., achat et vente Jaquet-Droz 39.
 — Gast, v. montr., P.-Crosset 17.
 — Georges, facteur, Agassiz 7.
 — Georges, horlog., Doubs 159.
 — Ges, man. C.F.F., Fr.-Courv. 38.
 — Georges, manœuvre, Jura 4.
 — Gges, man., Nord 161.
 — Gges, man., Progrès 5.
 — Georges, échapp., Succès 1.
 — Germ., commis, Jaq.-Droz 39.
 — Germ., commis, Léop.-Rob. 114.
 — Germ., empl. mag., Succès 15a.
 — Guill., agric., Eplat. jaunes 37.
 — Hélène, aiguill., Sorbiers 19.
 — Henri, commis, Progrès 147.
 — Hri-Ele, agric., Eplat. gr. 19.
 — Henri, agric., Eplat jaunes 37.
 — Hri-Alb., commis, Chasseral 6.
 — Hri, opér. ciné, Charrière 37.
 — Henri, rem., Nord 47.
 — Irène, commis, Côte 16.
 — Irène, cout., L.-Robert 114.
 — Jâmes, emboît., r. Neuve 8.
 — Jâmes, boît., Loclé 20.
 — Jâmes-U., boîtier, Crêt 24.
 — Jâmes, nég., Fritz-Courv. 10.
 — Jean, fonct. post., Vx Patriot, 41
 — Jean, man., Pont 11.
 — Jeanne, adouc., Progrès 5.
 — Jeanne, o. aig., D.-P.-Bourq. 13.
 — Jenny, finiss. boît., L.-Rob. 114.
 — Josué, fourn., Réformation 17.

Cinémas Scala sonore - Apollo - Capitoile sonore
 Les plus grands établissements de la région

- Droz, Jules, cadrans, Tuileries 32.
 — Jules, domest., Parc 3.
 — Jules, emb., Doubs 127.
 — Jules, guilloch., Puits 18.
 — Jules-Aug., man., Industrie 21.
 — Jules, pivot., Commerce 91.
 — Jules, ressorts, Côte 9.
 — Julia, ménagère, Progrès 99a.
 — Julie, journ., Crêt-du-Loclé 17.
 — Julie, Vve, Collège 8a.
 — Julie, cout., Léop.-Robert 6.
 — Juliette, Doubs 139.
 — Laure, dem. mag., N.-Droz 58.
 — Laure, ébauch., N.-Droz 86.
 — Laure, ménag., N.-Droz 17.
 — Léon, fab. pierr., Tilleuls 13.
 — Léon, graveur, Collège 29.
 — Léonie Vve, Numa-Droz 49.
 — Léop., encadr., N.-Droz 90.
 — Louis, admin. banq., L.-Rob. 48.
 — Louis, dom., Dl-J.Richard 43.
 — Louis, remont., Doubs 133.
 — Louis, secr., Epl.-Jaunes 19.
 — Louisa, commis, N.-Droz 161.
 — Louisa, instit., Locle 20.
 — Louise, commis, L.-Robert 114.
 — Louise, ménag., N.-Droz 125.
 — Louise, mén., Collège 11.
 — Louise, Vve, Succès 15a.
 — Lucie, aide, Collège 11.
 — Lucie, ménag., Nord 151.
 — Madel., régleuse, Succès 1.
 — Madel.-E., régl., Nord 41.
 — Marc, boitier, Est 18.
 — Marc, négoc. vins, Nord 183a.
 — Marc-Albin, boitier, Serre 95.
 — Marcel, Prévoyance 92.
 — Mcel, rempl. post, N.-Droz 125.
 — Marcel, verr. mont., Charr. 19a.
 — Marcel, ferbl., Parc 88.
 Droz, Marg., coutur., Côte 8.
 — Marg., o. fabr., Progrès 5.
 — Marg., o. pierres, F.-Courv. 31.
 — Marie, assort., C.-du-Loclé 41.
 — Marie, Vve, pension, Paix 91.
 — Marie, Vve, Doubs 125.
 — Marie, ménag., Progrès 61.
 — Marie, sertiss., Parc 106.
 — Marie-Anna, Vve, L.-Robert 6.
 — Marie-Jeanne, Vve, Parc 91.
 — Mariette, commis, Serre 43.
 — Martha, Vve, Chasseral 90.
 — Martha, Chasseral 90.
 — Marthe, tailleuse, Serre 103.
 — Nadine, aig., Gd-Crosettes 3.
 — Nadine, o. ress., Charrière 64.
 — Nelly, régl., Jacob-Brandt 8.
 — Nelly, régl., Succès 3.
 — Olga, ébauch., Parc 91.
 — Oscar, verres mont., Doubs 159.
 — Paul, agr., Dl J.Richard 43.
 — Paul, horl., Nord 41.
 — Paul, remont., Côte 16.
 — Paul, boît., Charrière 64.
 — Paul, remont., Cbe-Grieur. 47.
 — Paul, menusis., Tple-Allem. 73.
 — Paul, achev., Epl.-Grises 7.
 — Paul, boulang., Charrière 13.
 — Pierre, g. pharm., Banneret 2.
 — Pierre, man., Eplat-Jaunes 19.
 — Pierre, appar., Prévoyance 92.
 — Pierre, serrur., Prévoyance 92.
 — Pierre, typogr., Succès 1.
 — Rachel, horl., Numa-Droz 90.
 — Rachel, dem. mag., Charrière 68.
 — René, mécan., H.-de-Ville 19.
 — René, verr. mont., Banneret 4.
 — Rob., nég. vins, Jb-Brandt 1.
 — Roger, commiss., Collège 5.
 — Rose, aig., Sorbiers 19.

- Droz, Solange, commis, N.-Droz 159.
 — Sophie, poliss., Progrès 105.
 — Suzanne-Elis., T.-Allem. 75.
 — Tell, remont., Cheminots 3.
 — Valent., s. prof., Paix 57.
 — Victor, évang., Banneret 2.
 — Wm, magasin., Terreaux 18.
 — Wm, verres montr., Parc 78.
 — Willy, coiffeur, Jb-Brandt 8.
 — Yvonne, ellipses, B.-Site 23.
 Droz & Co., vins, Jac.-Brandt 1.
 Droz-Balmer, Paul-Ami, magas.,
 Léopold-Robert 114.
 Droz-Beck, Fritz, boît., Sorb. 17.
 Droz-Montandon, Ed., fournitures,
 Léop. Robert 25a.
 Dubach, Emma, ménag., Hêtres 2.
 — Emilie, adouc., T. Allem. 83.
 — Fern., électr., Charrière 37.
 — Fernand fils, Charrière 37.
 Dubey, Louis, garde police,
 Numa Droz 58.
 — Gges, domest., F.-Courv. 30.
 Dubied, Arn., fab. horl., Charr. 31.
 — Chs, assort., Postiers 27.
 — Emile, menuis., Epl.-Jaunes 19a
 Dubler, Ern., man., T.-Allem. 95.
 — Jacob, man., Progrès 95.
 — Jules, manœuv., Gibraltar 13.
 Dubochet, Ed., pr. banq., Pont 16.
 Dubois, Adèle, instit., Parc 22.
 — Adèle-Charlotte, Serre 5.
 — Adèle, mén., Progrès 103.
 — Adrien, commis, Neuve 3.
 — Alb., emboît., H.-de-Ville 59.
 — Alb., remont., F.-Courvois. 29a.
 — Alcindor, ébauc., 12 Sept. 10.
 — Alex., cadr. métal, Puits 14.
 — Alex, man., Di-J. Richard 17.
 — Alfr., pivot., Progrès 20.
 — Ali, emb., T.-Allemand 97.
 Dubois, Alice, institut., Buissons 21.
 — Aline Vve, mén., N.-Droz 110.
 — Aline Vve, mén., F.-Courv. 36a
 — Aline, Vve, Hôt.-de-Ville 46.
 — André, commis, Ld-Robert 59.
 — André, commis, Commerce 97.
 — André, remont., Terreaux 14.
 — André, méc., Dr Kern 5.
 — André, mécan., Buissons 21.
 — André, terrass., Ronde 31.
 — André-Louis, Concorde 5.
 — Annette, commis, Nord 41.
 — Arm., commis., Fleurs 15.
 — Arm., termineur, Balance 4.
 — Arn., man., Charrière 80a.
 — Arnold, commis, Serre 71.
 — Bernard, visit., Progrès 21.
 — Berthe, tail., Numa-Droz 23.
 — Blanche, mén., Tunnels 16.
 — Bluette, Collège 9.
 — Camille, nickel., Promenade 34.
 — Caroline, Sombaille 4a.
 — Chs, boîtier, Ld-Robert 25a.
 — Chs, commis post., Doubs 119.
 — Chs-Alex., remont., Tunnels 16.
 — Chs, commiss., Bellevue 15.
 — Chs, man., Combettes 2.
 — Chs, manœuvr., Gibraltar 11.
 — Chs, remont., Parc 92.
 — Chs, mécan., C.-Grieurin 35.
 — Chs, serrurier, Progrès 15.
 — Chs, horl.-rhab., Jaq.-Droz 60.
 — Chs, o. ressorts, Sorbiers 21.
 — Clothilde, Vve, Locle 22.
 — Edith, Dr-Kern 9.
 — Edm., sertiss., Industrie 15.
 — Ed., boît., Signal 10.
 — Ed., man., Di-JeanRichard 41.
 — Eglantine, ménag., Crêt 24.
 — Ele, termin., Charrière 18.
 — Emile, secrets, Industrie 15.
 — Emile. commis, Crétêts 77.

Cinémas Scala sonore - Apollo - Capitoile sonore
 Les plus grands établissements de la région

- Dubois. Ele, f. horl., L.-Rob. 61.
 — Emile, remont., Charrière 57.
 — Emile, gräv., Terreaux 17.
 — Emilia, ménag., Prog. 123.
 — Emilie, Vve, repass. linge, Hôtel-de-Ville 17.
 — Emma, mén., Numa-Droz 59.
 — Emma, mén., Paix 5.
 — Ern., rem., Industrie 5.
 — Ern., fab. spir., Doubs 1, atel. Terreaux 33.
 — Estelle, ménag., Doubs 77.
 — Eug., chef bur., Nord 185.
 — Eug., typogr., Cern.-Antoine 5.
 — Fanny, mén., Fr.-Courvois. 2.
 — Fanny, mén., Parc 22.
 — Fanny, ménag., Sorbiers 19.
 — Ferd., Combe-Grieurin 35.
 — Fern., enquêt., St.-Mollondin 6.
 — Fritz, échapp., Epl.-Grises 20.
 — Fritz, repasseur, Doubs 55.
 — Fritz, ressorts, Soph.-Mairet 3.
 — Gabrielle, journ., Parc 18.
 — Gaston, émaill., Nord 17.
 — Gges, charr., Industrie 25.
 — Gges, agric., Gdes-Croset 19.
 — Gges, adouc., Ftz-Courv. 60.
 — Gges, pend., Convers 10.
 — Gges, cadrans, Indust. 2.
 — Georges, boît., Promenade 13.
 — Ggette Vve, Al.-M.-Piaget 29.
 — Georgette, Parc 24.
 — Ggette, ménag., Serre 32.
 — Germ., o. fabr., Ronde 22.
 — Hedwige, cadr., Commerce 97.
 — Hélène, commis, Pouillerel 3.
 — Hélène, furnit., Industrie 23.
 — Héloïse, ling., Tourelles 62.
 — Hri-Ls, agr., Pet.-Crosettes 32.
 — Hri, boîtier, Cbe-Grieurin 35.
 — Henri, dégross., Charrière 80a.
 Dubois, Henri, man., Ronde 31.
 — Hri, typogr., Numa-Droz 175.
 — Henri, sertiss., Collège 15.
 — Herm., ferbl., Gibralt. 15.
 — Irène Vve, mén., N.-Droz 133.
 — Irma, cout. Doubs 119.
 — Jâmes, achev., Nord 155.
 — Jâmes, techn.-dent., Crêt 7.
 — Jean, emb., Dr Kern 9.
 — Jean, infirmier, Arbres 41.
 — Jeanne, ménag., Parc 94.
 — Jeanne, finiss., Buissons 21.
 — Jeanne, aig., N.-Droz 59.
 — Jeanne, o. fabr., Jaq.-Droz 14a.
 — Jn, caissier S. I., Concorde 5.
 — John., furnit., Nord 41.
 — Jules, rem., Industrie 2.
 — Julia, mén., Tple-Allemand 99.
 — J.-Hri, remont., 1er Mars 16a.
 — Julien, ach. échapp., N.-Droz 103.
 — Julien, prof. gym., Crétêts 71.
 — Julien, ressorts, C.-Grieur. 31.
 — Laure Vve, p. cadr., Tertre 3.
 — Léa, ménag., Rocher 16.
 — Léon, boît., Al.-M.-Piag. 19.
 — Léon, garç. labor., Charr. 16.
 — Liliane, régl., T.-Allemand 81.
 — Lina, mén., Doubs 119.
 — Lina, Vve, Numa-Droz 53.
 — Ls, emb., Numa-Droz 5.
 — Ls., remont. Buissons 21.
 — Louis, magas., Epl.-Jaunes 14.
 — Louis, manoeuvre, Terreaux 18.
 — Louis-Z., man., Progrès 49.
 — Louis, négoc., Pouillerel 3.
 — Louis, empl., S. I., N.-Droz 6.
 — Louis, agric., Foulets 10.
 — Louise, mén., Crêt-du-Loche 44.
 — Louise, Léopold-Robert 145.
 — Louise, taill., Numa-Droz 23.

BRUNSCHWYLER & Cie, Services d'eau chaude

- Dubois, Lcic Vve, art. déc., Parc 25.
 — Lucien, rem., Léop.-Rob. 56a.
 — Lucien, négoc., Pouillerel 3.
 — Lucien, fils, Pouillerel 3.
 — Lucien, commis, Pt-Croset. 1.
 — Lydia, aide, Convers 10.
 — Madel., aiguilles, Arbres 41.
 — Madel., commis, Doubs 55.
 — Madel., régl., A.-M.-Piaget 19.
 — Marcel, boîtier, Versoix 1.
 — Marcel, bûch., Industrie 36.
 — Marcel, bijout., Doubs 51.
 — Marcel, échapp., Manège 22.
 — Marcel, commis, Agassiz 9.
 — Marcel, magas., Parc 104.
 — Marg., régl., Tple-Allemand 81.
 — Marg., d. mag., Tunnels 16.
 — Marg., assort., Numa-Droz 17.
 — Marg., fournit., Numa-Droz 5.
 — Marie Vve, restaur., Convers 10.
 — Marie, dem. mag., Progrès 123.
 — Marie, Vve, Numa-Droz 127.
 — Marie, Vve, journal., Daniel-J. Richard 41.
 — Marie-Lse, Vve, C.-Grieur. 35.
 — Martha, horlog., Serre 77.
 — Marthe, cout., Doubs 29.
 — Marthe, poliss., Buissons 21.
 — Maurice, fabr. horl., Paix 125.
 — Mce, commis, Tple-Allem. 97.
 — Maur., sertiss., Recorne 12.
 — Mina, cadrans, Progrès 49.
 — Mélanie, s. prof., Moulins 10.
 — Nelly-Elisa, comm., 1er-Mars 16.
 — Oscar, élect., Charrière 95a.
 — Paul, grav., Chapelle 12.
 — Paul, méc.-élect., Progrès 67.
 — Paul, agric., Foulets 10.
 — Paul, meunier, Léop.-Rob. 145.
 — Paul, méc., Ld.-Robert 49.
- Dubois, Pauline, émail., N.-Droz 14.
 — Pauline, Vve, Doubs 1.
 — Pierre, achev., Tple-Allem. 111.
 — Raoul, rem., Léop.-Robert 120.
 — Renée, aide, Progrès 103.
 — Reyn., man., Grenier 33.
 — Rod., achev., Convers 10.
 — Rod., échapp., Convers 10.
 — Roger, horl., Temple-Allem. 81.
 — Rose Vve, mén., Serre 77.
 — Rose, prof. piano, Jaq.-Droz 60.
 — Sara, ménag., Progrès 49.
 — Simone, horl., Promenade 9.
 — Sophie, gde-malad. Moulins 10.
 — Sully, échapp., N.-Droz 155.
 — Tell, Tête-de-Ran 3.
 — Tell, régleur, Jacob-Brandt 4.
 — Tell-Arist. rem., Entrepôts 1.
 — Ul-Hri, remont., Côte 12.
 — Violette, régl. Doubs 77.
 — Vital, o ressorts, Progrès 2.
 — Vital, guill., Paix 127.
 — Werner, régl., Parc 24.
 — Werner fils, tech.-horl., Parc 24.
 — William, pivot, Progrès 123.
 — Yvonne, commis, Tunnels 16.
- Dubois, L. et Co., blanc., L.-Rob. 40.
 Dubois-Gauthier, Ar., garn. d'anc. Temple-Allemand 81.
 Dubois-Houriet, Mme, cristaux, porcel., T.-Allemand 97.
 Dubois-Huguenin, Paul-E., rem., Buissons 21.
 Dubois-Joly, Sam., m. éc. horlog., Tête de Ran 25.
 Dubois-Lemrich, Ges., président du tribunal II, Tourelles 9.
 Dubois-Monnin, Jules, avocat, Pl. Hôtel-de-Ville 5.

Cinémas Scala sonore - Apollo - Capitoile sonore
 Les plus grands établissements de la région

- Dubois-Muller, Paul, émailleur,
 Numa-Droz 1.
 Dubois-Wirz, Chs., commis post.,
 Doubs 119.
 Duby-Mojon, Robert, voyageur,
 Paix 13.
 Duc, Maur., nickel., Doubs 157.
 Duchêne, Laura, sert., Balance 12.
 — Marie, s. prof., Doubs 159.
 Ducommun, Ad., mécan., Nord 133.
 — Adr., rem., Charrière 41.
 — Alb., cadrans, Hôtel-de-Ville 40.
 — Alf., rem., Fleurs 16.
 — Alf., faïences, Léop.-Robert 4.
 — Alfred, commis, Ld-Robert 80.
 — Alc., représent., Ld Rob. 61.
 — Alc., man., Parc 80.
 — Alida-Laure, Sombaille 4a.
 — André, pend., Ld-Robert 88a.
 — Andrée, République 3.
 — Angèle, cadr., Charrière 41.
 — Anna, mén., Crêt-du-Loche 15.
 — Antoinette, Terreaux 1.
 — Antony, boîtier, Nord 73.
 — Arm., man., Joux-Perret 3.
 — Arm., nég. horl., N.-Droz 83.
 — Arm., verres mont., Doubs 15.
 — Arn., représent., Paix 87.
 — Bertha, ménag., Paix 41.
 — Berthe, Vve, H.-de-Ville 40.
 — Berth., sertiss., Tunnels 14.
 — Berthe Vve, Pont 34.
 — Bertha-Anna Vve, s. prof.,
 Tourelles 1.
 — Blanche, mén., Fleurs 7.
 — Blanche, commis, Est 16.
 — Bluette, ébauch., Serre 105.
 — Camille, dégross., Progrès 21.
 — Camille, secrets, D-P Bourq. 15.
 — Car., mén., Temple-Allem. 49.
 — Céc., finiss. b., Doubs 73.
 — Cécilè, horlog., Terreaux 2.
 — Cécile Vve, Nord 43.
 Ducommun, Chs, boul., Jb-Brandt 6.
 — Chs, ouv. cadr., H.-de-Ville 23.
 — Chs, échapp., Numa-Droz 131.
 — Chs, grav., Rocher 2.
 — Charles, man., Nord 17.
 — Chs, ress., Sorbiers 13.
 — Chs, géom., Gén.-Herzog 20.
 — Chs, margeur, Progrès 133.
 — Charlotte, mén., D.-P. Bourq. 9.
 — Clara, dem. mag., Républ. 3.
 — Const., café, Ronde 5.
 — Const., négociant, Sorbiers 13.
 — Ed., empl. gaz, Chasseral 6.
 — Edwige, finiss., Est 16.
 — Elisa, Charrière 66.
 — Emile, manoeuvre, Granges 9.
 — Emilie, commis, D. P. Bourq. 9.
 — Ern., pos. glaces, Nord 11.
 — Fanny, cab. de lect., Paix 27.
 — Fanny, clin. pou. Promenade 1.
 — Félix, ess. juré, Paix 47 et 47a.
 — Fernand, étamp., Sorbiers 13.
 — Francis, boîtier, Progrès 147.
 — Françoise, Vve, Pont 8.
 — Fritz, ouv. ébauch., Comb. 17.
 — Fritz, horlog., Tourelles 15.
 — Gast, cuv., 12 Septembre 12.
 — Gges, adouc., Gén.-Dufour 8.
 — Gges, man., Fr.-Courvoisier 41.
 — Ges., pivot, République 3.
 — Georges, secrets, Serre 105.
 — Georges, soud. assort., Sophie-
 Mairat 18.
 — G., & C., S.A., fab. b. or., A.-M.
 Piaget 54.
 — Germaine, ménag., Ronde 43.
 — Germaine, o. aig., H.-de-Ville 40.
 — Germaine-Ida, Parc 107.
 — Hri, maît. horl., A.-M.-Piaget 13.
 — Henri, boîtier, Succès 13 a.
 — Henri, découp., Rocher 2.

BRUNSCHWYLER & Cie, Cuisinières à gaz

- Ducommun, H., Vve, caoutchouc, Léopold-Robert 37.
 ménage, Place Neuve 6.
- Hermann, agric., Collège 23.
- Ida, journ., Parc 107.
- Jacques, furnit., Pouillerel 1.
- Jean, cadr., A.-M.-Piaget 45.
- Jean, méc., A.-M. Piaget 21.
- Jeanne, ménag., Tourelles 1.
- Jeanne, poliss., Parc 107.
- Jeanne, Tple-Allemand 31.
- Jules, remont., Nord 11.
- Jules, techn.-méc., Nord 39.
- Jul., rem., 12 Septembre 12.
- Jules, rem. Doubs 145.
- Jles, régl., Ph.-H.-Matthey 21.
- Laure, prof. mus., Pont 18.
- Léa, ménagère, Paix 5.
- Léon, fact., Parc 80.
- Léon, remonteur, Retraite 4.
- Léonie, ménag., Paix 3.
- Louis, dessin., Bel-Air 20.
- Louis, électr., Numa-Droz 37.
- Louis-Jles, horlog., Nord 177.
- Louis, repass., Bassets 64.
- Louis, remont., Paix 107.
- Louise, ménag., C.-Grieur. 5.
- Lucie, Paix 27.
- Lucie Vve, mén., Jb-Brandt 12.
- Madel., téléph., Retraite 4.
- Marc, commis, Commerce 57.
- Marc, commis, Cbe-Grieurin 5.
- Ml, voyag., Léop. Robert 78.
- Marcel, fond., P.-Hri-Matth. 25.
- Mcel, manœuv., Promenade 12.
- Marg., coutur., Doubs 145.
- Maria, ouv. remont., Côte 5.
- Marie-Eug., Sombaille 4a.
- Mariette, commis, Serre 32.
- Marthe, commis, Est 16.
- Marthe, commis, Pont 18.
- Ducommun, Marthe, aiguilles. H.-de-Ville 40.
- Mathilde, régl., Sorbiers 13.
- Mathilde, mén., H.-de-Ville 28.
- Mathilde Vve, horl., Doubs 159.
- Max, représ., Numa-Droz 160.
- Mélina, pierr., T.-Allemand 59.
- Mina, ménag., Doubs 125.
- Numa, boîtier, Paix 87.
- Paul, fils, boît., Tple-Allem. 31.
- Paul, étamp., Numa-Droz 7.
- Paul, mécan., Serre 8.
- Paul, commis, Nord 43.
- Paul-Ed., émaill., Industrie 36.
- Paul, fab. boîtes, Jaq.-Droz 60.
- Pl, verr. montr., D.-P.-Bourq. 9.
- Paul-A., Joux-Perret 3.
- Pauline, ménag., Est 16.
- Pierre, boît., Jaquet-Droz 60.
- René, émailleur, Serre 10.
- Renée, peint., F.-Courvois. 12.
- Roger, o. ress, H.-de-Ville 40.
- Roger, empl. voir., Crêtêts 102.
- Roland, horloger, Paix 87.
- Rose, commis, Est 16.
- Ruth, empl. mag., Doubs 125.
- Suzanne, instit., Pont 18.
- Suzanne, régl., D. P. Bourq. 9.
- Suzanne, vend., Collège 16.
- Ulysse, rem., Nord 13.
- Valentine, Place Neuve 6.
- Walter, essay.-juré, N-Droz 51.
- Wm, décott., Ld-Robert 110.
- Ducommun-Fehr, C. A., Vve, Pont 18.
- Ducommun-Robert, Pl, f. de boît., Jaquet-Droz 60.
- Ducrest, Francis, verr. montres. Fr.-Courvoisier 24.

Cinémas Scala sonore - Apollo - Capitole sonore
 Les plus grands établissements de la région

- Dufaux, Gs, commis, Charrière 3.
 — Suzanne, ling., Charrière 33.
 Dugué, Marie-L., cout., Indust. 28.
 Dulon, Ele, gde commun., Ph.-H. Matthey 7.
 Dumont, Alf., rem., Numa Droz 1.
 — André, commis, Jb-Brandt 82.
 — Cécile, emp. bur., Chapelle 4.
 — Chs., parfum., Léop. Rob. 12, (ménage), Serre 87.
 — Chs, remont., Léop.-Robert 17.
 — Emma, ménag., Progrès 141.
 — Eugène, retr. postal, Doubs 109.
 — Ges., remont. Granges 6.
 — Hélène, ébauch., Progrès 83.
 — Henri, remont., Commerce 93.
 — Jeanne, régl., N.-Droz 1.
 — Louis, remont., Commerce 91.
 — Ls, bijoutier, Banneret 4.
 — Louis, boît., Moulins 20.
 — Madel., décalq., Commerce 91.
 — Mcel, tech.-horl., N.-Droz 1.
 — Marg., lingère, Granges 6.
 — Nelly, emp. mag., Serre 87.
 — Nelly, coutur., Granges 6.
 — Rosine s. prof., Sombaille 4a.
 Dunant, Pierre, commiss., Serre 37.
 Dunki, Emma, Parc 84.
 — Jac., menuis., Parc 84.
 — Jacob, boîtier, Doubs 7.
 Dunnenberger, Chs, ferblantier, Collège 10.
 Dupan, Htte, aig., Sorbiers 21.
 — Lse Vve, ménag., Sorbiers 21.
 — Marcel, pend., Est 22.
 — Paul, commis, N.-Droz 157.
 — Pierre, commiss., Est 22.
 — Pierre, boît., D.-P.-Bourq. 13.
 — Vital, remont., Epl.-Jaunes 14.
 — Xavier, remont., Serre 63.
 Duperret, Ch., rem., C.-Antoine 25.
 Dupin, Léon, retraité, Paix 51.
 Duplain, Am-F., instit., Aurore 20.
 — Estelle, horlog., Industrie 1.
 Dupré, André, Terreaux 10.
 — Louis, man., Terreaux 10.
 — Ls, man. ajust., Cernil-Ant. 5.
 — Marcel, mont., Numa-Droz 4.
 — Rose-Marie, mén., Terreaux 10.
 Dupuy, Mrie-Jne, mén., Doubs 115
 Duquesne, Gges, prof. musique, Commerce 17.
 — André, étud., Commerce 17.
 Durand, Ed, pend., Charrière 6.
 — Emile, horlog., Paix 73.
 — Renée, prof. mus., Nord 187.
 — Willy-Marcel, D.-P. Bourq. 21.
 Durig, Bertrand, boul., Serre 101.
 — Chs, man., Numa-Droz 22.
 — Chs, empl. mag., Nord 39.
 — Emile, ouv. bracelets, Nord 41.
 — Emma, Vve, Numa-Droz 22.
 — Henri, emboît., Nord 45.
 — Juliette, coutur., Progrès 121.
 — Julia, tricôt., N.-Droz 22.
 — Max, gend., Promenade 20.
 — Robert, rem., Nord 41.
 — Rose, mén., Puits 29.
 Dürr, Alexandria, verres montres, Sombaille 20.
 — Lse-Marie Vve, Sombaille 20.
 Dürsteler-Ledermann, E., comm. de bière et eaux gaz., Crêtets 89.
 Dutertre, Alice, cadr., Fleurs 18.
 — Ros., Vve, mén., Fleurs 18.
 Duvanel, Alb., méc., Ld-Robert 88.
 — Chs, commis, Grenier 32.
 — Hélène, ébauch., Paix 81.
 — Jâmes, repass., N.-Droz 115.
 — Pl, prés. Prud'homm., Est 14.

BRUNSCHWYLER & Cie, Installations sanitaires

- Duvoisin, Adrienne, ling., Arbr. 41.
 — Constance, journ., Parc 136.
 — Georges, pierr., Grenier 37.
 — John, emboît., Numa-Droz 90.
 — John, commis, Progrès 103.
 — René, commis, N.-Droz 90.

E

- Eberhard, Arn., encaisseur S. I.,
Frênes 6.
 — Blanche, poliss., Frênes 6.
 — Gges, fab. horl., Parc 110.
 — Jeanne, Vve, aig., r. Neuve 12.
 — Marie-M., ménagère, Léopold-
Robert 73.
 — Maurice, commis, T.-Allem. 123.
 — Mina, diaconesse, Arbres 41.
 Eberl, Anton, peint. émail., Paix 41
 — Louisa, dem. magas., Paix 41.
 — Marg., vend., Paix 41.
 Ecabert, Alf., rem., Numa-Droz 94.
 — Jos., horl., Terreaux 20.
 — Jules, remont., Numa-Droz 19.
 — Madel., commis, N.-Droz 19.
 — Marcel, achev., Tunnels 24.
 — Marie Vve, Pont 32.
 — Sylvain, échapp., T. de Ran 3.
 Eckert, Alf., commis, Pont 21.
 — Berthe, ménag., Rocher 2.
 — Ch., pend.-rhabill., N.-Droz 77.
 — Gges, méc., Promenade 17.
 — Marg., ménag., Rocher 2.
 Eckhard, Gges, fab. horl., Léop.-
Robert 8.
 Ecklin, Paul, past., Grenier 20.
 Ecoffey, Lse-Jeanne, cuisin., Tple-
Allemand 119.
 Ecole normale, Numa-Droz 54.

- Ecole supérieure de Commerce,
1er Août 33.
 Eder, Clara, aig. Nord 64.
 — Elise Vve, blanch., Nord 64.
 L'EFFORT, D.-JeanRichard 39.
 Egé, Chs., graveur, Parc 100.
 — Jules, rem., N.-Droz 108.
 Egenter, Hélène, gouv., Paix 23.
 — Vera, gouvern., Paix 23.
 Egger, Arth., agric., Joux-Perret 8.
 — Chs, o. anneaux, Helvétie 15.
 — Cyrille, commis C.F.F., Charr. 33.
 — Gges, facteur, Beau-Site 3.
 — Jean, cuvett. Soph.-Mairet 4.
 — Jean, fils, ébén., Soph.-Mairet 4.
 — Otto, commis, Parc 73.
 — Pierre, remont., T. Allem. 25.
 — Suz., étud., Sophie-Mairet 4.
 Eggimann, Berthe, commis, Léop.-
Robert 64.
 — Alfr., tourn. boîtes, Paix 39.
 — Claire, régl., Bel-Air 12.
 — Ern., s. prof., Ld-Robert 14a.
 — Ida Vve, Léop.-Robert 41.
 — Henri, boîtier, Ld-Robert 41.
 — Mcel, boît., Léop.-Robert 41.
 Eggli, Ele, méc. C. F. F., Serre 47.
 — Frédéric, man., N.-Droz 104.
 — Marg., empl. impr., N.-Droz 104.
 Eglise cathol. rom., T.-Allem. 24.
 — des Adventistes, T.-Allem. 37.
 — indépendante, Progrès 24.
 — de Jésus-Christ des Saints des
derniers jours, Parc 8.
 Ehrensperger, Otto, tonnelier,
Commerce 95.
 — Jac., man., Numa-Droz 124.
 — Laure Vve, mén., Paix 49.
 Ehrler, Léonie, ling., F.-Courv. 12.
 Ehram, Emile, mécan., Boucher. 4.

- Eichenberger, Arth., commis, Tourelles 11.
 — Hélène, ling. Tourelles 11.
 — Rinbert, magas., Jaq.-Droz 41.
 — Willy, horloger, Tourelles 11.
 Eicher, Arn., man., Doubs 153.
 Eigeldinger, A., s. prof., pl. Neuve 2.
 — André fils, f. d'horl., Paix 129.
 Eigeldinger-Rieckel, A., fabr. horl., Bois-Gentil 9.
 Eigenheer, Arn., mécan. C. F. F., 1er Mars 16a.
 — Ern., archit., Nord 43.
 — Martha Vve, Numa-Droz 7.
 Eimann, Adr., compt., Envers 18.
 — Gges, remont., Nord 167.
 Electro Fer, Doubs 19, bureau Parc 47.
 Elias, Chs, méc., Crêtets 109a.
 — Renée, commis, Progrès 81.
 Ellenberger, Ern., fact., Commerce 57.
 — Paul, empl. tram, Promen. 15.
 Elzinger, Ed.-Paul, électric., Promenade 11.
 Emmenegger, Alice, pierriste, Foulets 18.
 — Alb., horlog., Collège 22.
 — Lina, ménagère, Foulets 18.
 — Louise, ménag., Foulets 18.
 — Onésime, charpent., Foulets 18.
 Emery, Adr., rem., Sombaille 35.
 — Alcide, nég., Léop.-Robert 20.
 — Alfr., techn.-méc., J.-Brandt 12.
 — Chs., grav. Progrès 97.
 — Eug., admin., Nord 183 a.
 — Gast., ress., Crêt 20.
 — Gges, négoc., Tourelles 11.
 — Ginette, Léop.-Robert 20.
 — Jean, archit., Al.-M. Piaget 32.
 Emery, Marie, mén., Industrie 9.
 — Math., ébauch., Industrie 9.
 — René, négoc., Parc 26.
 — René, commis, L.-Robert 61.
 — Rog., commerc., Nord 183 a.
 — Ulysse, past., A.-M.-Piaget 32.
 — A. & fils, tis.-conf., L.-Rob. 20.
 Empaytaz, John, peintre, Cernil-Antoine 25.
 Enay, Paul, horloger, Ronde 31.
 Engdahl, N. P., remont., Parc 130.
 — Lily, Parc 130.
 Engel, Marie, diaconn., Arbres 41.
 — Rod., remont., République 9.
 Engelhard, Jac., taill., Jardinets 1.
 — Fréd., maroq., Jardinets 1.
 Engeloch, Rosine Vve, T.-Allem. 89.
 Englebert, Léop., charc., Serre 38.
 Englert, Gotthilf, commis, Numa-Droz 158.
 Englisch, Rob., man., 1er-Mars 14b
 — Engelbert, cord., 1er-Mars 14b.
 Eperon, Jos., remont., Nord 169.
 — Marcel, remont., Ld.-Robert 57.
 Epitiaux, Ed., man., Combettes 2.
 Erard, Ach., remont., T.-Allem. 19.
 — Alb., mécan., République 7.
 — Albert fils, République 7.
 — Alexis, ach. échapp., Crêt 12.
 — Alfr., remont., Industrie 1.
 — Alfred, boîtier, 1er Mars 14c.
 — Ali, remont., 22 Cantons 40.
 — Alvina, ébauch., Tertre 7.
 — Anna, tailleuse, Ronde 21.
 — Appoline, mén., 1er Mars 14c.
 — Cécile, cartonn., 1er Mars 14c.
 — Cés., remont., Versoix 9.
 — Chs, ach. éch., Promenade 11.
 — Cyrille, échapp., République 5.
 — Ern., boîtier, A.-M. Piaget 67.

BRUNSCHWYLER & Cie

Chauffage Central

- Erard, Gges, commis, N.-Droz 111.
 — Germain, menuis., Ravin 11.
 — Gne, vend., Tple-Allemand 19.
 — Jos., domest., Ronde 21.
 — Léon, remont., Pont 2.
 — Louis, horloger, Nord 212.
 — Louise Vve, Léop.-Robert 120.
 — Louise Vve, Nord 196.
 — Marc, remont., Doubs 15.
 — Maurice, rem., N.-Droz 111.
 — Nelly, modiste, Tple-Allem. 19.
 — Numa, commis, Moulins 3.
 — Paul, boît., République 5.
 — Raoul, boîtier, Progrès 151.
 — Richard, mécan., République 7.
 — Rod., domest., Progrès 3.
 — Roger, commis, Numa-Droz 111.
 — Roger, cadrans, Paix 13.
 — Roger, éch., Tple-Allemand 19.
 — Rosa Vve, aide, Progrès 4a.
 — Yvonne, régleuse, République 7.
- Erard-Jeanbourquin, Aug., rem.,
 Numa Droz 111.
- Eray, Léa, mén., Fr.-Courvois. 5.
- Erb, Gges, domest., Puits 85.
 — Jules, repass., Puits 5.
 — Suz., adouc., H.-de-Ville 31.
- Erbetta, Ant., peint., Ld-Robert 100.
 — David, chev., Numa-Droz 37.
- Erler, Ed., emb., Paix 39.
- Erler-Guermann, Ed., emboîteur,
 Doubs 75.
- Ermatinger, Alb., man., Progr. 47.
- Erné, Jles, imp.-lith., J.-Brandt 57.
 — Chs, vend. bij., Serre 83.
- Erné-Moor, Jean, exp.-comptable,
 Serre 83.
- Erneta S. A., bur. aff., Serre 83.
- Erni-Graff, Ern., serrur., Nord 39.
- Ernst, Fr.-Alex., typogr., Léopold-
 Robert 118.
 — Maurice, méc., Bois 10.
- Essig, Guido, commerç., Nord 185a.
- Etablissement des jeunes filles,
 Fritz-Courvoisier 27.
- Etablissements Jules Perrenoud &
 Co. S. A., meubles, Serre 65.
- Etevenard, Pl, boît., N.-Droz 51.
 — Lucien, sert., Numa Droz 51.
- Etienne, André, rem., Moulins 3.
 — Arth., rem., Moulins 3.
 — Ch., boîtier, r. Neuve 5.
 — Chs, éch., Al.-Marie-Piaget 29.
 — Edouard, comm., Jardinets 19.
 — Emile, remont., Terreaux 2.
 — Ele, boît., Ph.-H.-Matthey 31.
 — Ern., commis, T.-Allemand 87.
 — Estelle, ébauc., Cbe-Grieurin 33.
 — Fern., boulang., Ld-Robert 28.
 — Fritz-A., employé postal, Dd-
 Pierre Bourquin 33.
 — Ggés, essay.-juré, Nord 185.
 — Gér., graveur, Succès 29.
 — Hélène, coutur., P.-H.-Mthey 31.
 — Hri, man., Gl-Herzog 24.
 — Ida, ménag., Nord 183.
 — Jâmes, régl., Serre 71.
 — Jeanne, commis, Serre 71.
 — Louis, dégross., ch. du Couv. 29.
 — Marie, mén., ch. du Couvent 29.
 — Otille, o. cartonn., Bassets 68.
 — Paul, horl. rhabill. Jardinets 25.
 — Pierre, pasteur, Cure 9.
 — Roger, empl. mag., 22 Cant. 40.
 — Suz., ressorts, Bassets 68.
- Etlin, Ed., poëlier, Collège 11.

AUX GALERIES DU VERSOIX

LA CHAUX-DE-FONDS, Balance 19

Bonneterie - Chapellerie
 Confections

LE LOCLE, M.-A.-Calame 10

- Etter, Adr., prés. trib., Montag. 12.
 — Emile, décoll., Tertre 9.
- Etzensberger, Emile, mécanicien,
 Beau-Site 21.
 Magas. et atel.: L.-Robert 57.
 — Jane, Beau-Site 21.
 — Yvonne, dem. mag., Balance 14.
- Evard, A., peint., Tourelles 35.
 — Bertha, ménag., Commerce 99.
 — Berthe, ménag., Puits 3.
 — Blanche, cadrans, Paix 77.
 — Ch., graveur, Nord 13.
 — Charlotte, mén., David-Pierre-Bourquin 7.
 — Christine, instit., David-Pierre-Bourquin 7.
 — Clarisse, fourn., Paix 83.
 — Darcourt, comptable commun., David-Pierre-Bourquin 7.
 — Elisabeth, mén., Cbe-Grieurin 7.
 — Emile, term., Di-J.Richard 39.
 — Evolène, horl., D.-J.Richard 39.
 — Florent., mén., D.-J.Richard 39.
 — Gaston, ébén., Numa-Droz 122.
 — Gges, horl., Progrès 143.
 — Gilbert, peint., Di-J.Richard 39.
 — Hélène, aide, Epl.-Jaunes 32.
 — Jean, cadr., Progrès 97 a.
 — Marcelle, téléph., C.-Grieur. 7.
 — Marthe, Vve, Nord 13.
 — Max, compt., Serre 15.
 — Pascal, rem., Di-JeanRich. 39.
 — Paul, représ., Léop.-Robert 78.
 — Pauline, mén., A.-M. Piaget 63.
 — Ruth, e. mag., Cbe-Grieurin 7.
 — Sophie, mén., Charrière 13.
 — Théodore, journ., Neuve 5.
- Evard-Robert, Emma, Vve, mén.,
 Numa-Droz 49.
- Eymann, Alb., grav., Nord 110.
 — Blanche, sertiss., Doubs 157.
 — Chs, huissier, Tunnels 14.
- Eymann, Daniel, horlog., Pont 19.
 — Fr., gér. coop., Buissons 13.
 — Jean, bijoutier, Numa-Droz 53.
 — Nelly, o./cadr., Retraite 12.
 — Wilh., bijout., Tunnels 14.

F

- Fabrique Juvenia, Paix 101.
 — Movado, Parc 117.
 — Nation. de spir., (S.A.) Serre 106
 — de ressorts, Le Soleil, Repos 7
 — Suisse de balanciers, Serre 15.
- Facelli, Maur. peint.-gyps. Génér.
 Dufour 10.
- Fahrer, Alice, cadr., A.-M.-Piag. 63.
 — Adrienne, coup. bal., Recorne 8.
 — Alf., empl. C. F. F., Doubs 117.
 — Chs, boîtier, Doubs 119.
 — Chs, tapiss., Numa-Droz 31.
 — Ernest, man., Serre 98.
 — Fréd., soud. boît., Progrès 8.
 — Oscar, méc.-dent., Parc 6.
 — Oscar, mécan. dent., Recorne 8.
- Fahrni, Arth., m. couvr., Retraite 10.
 — Arth., ferblant., Retraite 10.
 — Catherine, Signal 10.
 — Chs., ferbl. Fritz-Courv. 58b.
 — Christ, s. prof., Fr.-Courv. 58b.
 — Fritz, horloger, Pont 34.
 — Max, horloger, Retraite 10.
 — Rosine Vve, mén., Progrès 4.
- Fahrny, Alice. règl., N.-Droz 181.
 — Arm., remont., N.-Droz 181.
 — Germaine, fin. boît., N. Droz 181.
 — William, remont., Agassiz 14.
- Faigaux, Chs, techn., Parc 147.
- Faivre, Albert, cadr., Parc 145.
 — Frida, o. fabr., r. Neuve 6.
 — Césaire, dom., Gdes-Crosett. 9.

BRUNSCHWYLER & Cie, Installations sanitaires

Faivre, Gges, agric., Bulles 23.
 — Georges, remont., Serre 81.
 — Ida, finiss., Parc 79.
 — Jules, Parc 79.
 — Léon, commiss., Parc 145.
 — Lucie, poliss., Parc 145.
 — Madeleine, mén., Commerce 81.
 — Marthe, commiss., Gibraltar 17.
 — Paul, achev., Parc 79.
 — Pierre, boîtier, Parc 79.
 — Rémy, pierr., Fr.-Courvoisier 4.
 — Ulysse, meun., G.-Crossettes 2.
 — Ulysse, man., Gibraltar 17.
 — Z., nickel., Commerce 81.

Faivret, Jean, méc., Paix 53.
 — Marc, émailleur, mén. Paix 53,
 atelier Commerce 11.

Faller, Chs, prof. musique, Commerce 55.

Fallet, Albert, horl., Parc 138.
 — Alc., man., Ftz-Courvoisier 40a.
 — Aline, démont., Progrès 41.
 — Aline, Sombaille 6.
 — Dora, commis, Paix 37.
 — Edith, pivot., Progrès 99.
 — Ern., emb., Cernil-Antoine 21.
 — Henri, commis, pl. Neuve 12.
 — Ida, Vve, mén., J.-Droz 13.
 — Léontine, comm., F.-Courv. 13.
 — Ls, m. grav., Jaquet-Droz 10.
 — Marius, public., F.-Courv. 13.
 — Paul, échapp., Paix 37.
 — René, commis, Paix 45.
 — Renée, régl., Cern.-Antoine 21.
 — Walther, pivot., Progrès 99.

Fallet-Bachmann, Octavie, mén.,
 Parc 138.

Fallot, Elise, mén., Progrès 111a.

Fanchini, Pierre, contremaitre,
 Nord 189.

Fankhauser, Edith., commis,
 Doubs 75.
 — Ed., ann., Progrès 71.
 — Friedr., tonnel., Ftz-Courv. 5.
 — Fritz, secrets, Numa-Droz 39.
 — Jules, boît., Doubs 75.
 — Nelly, régleuse, Doubs 5.
 — Werner, chauffeur, Parc 141.

Fankhauser-Calame, Ern., remont.,
 Doubs 5.

Fantoni, Angelo, men., Promen. 8.
 — Mario, ferbl., Balance 13.

Farine, Bern., ach., Fr.-Courv. 29.
 — Elie, boîtier, Montagne 5.
 — Gges, f. horl., C.-Grieurin 49.
 — Hélène, épïc., Numa-Droz 96.
 — Henri, remonteur, Nord 175.
 — Hri-Julien, repass., Est 22.
 — Marcel, horlog., Est 22.
 — Marg., fleur., Numa-Droz 103.
 — Marguerite, régl., Est 22.
 — Marie, aig., Est 22.
 — Martin, boît., Hôtel-de-Ville 37.
 — Paul, md-prim., Paix 65.
 — Pauline, fleuriste, Paix 65.
 — Sylvain, boît., Numa-Droz 75.
 — Wm, voyag., Montagne 5.

Farine-Beuchat, Jules, rhab. boît.,
 Eplatures-Jaunes 22.

Farinoli, Ele, ferbl., J.-Droz 14a.
 — Emile, méc., Dd-P.-Bourquin 1.
 — Germaine, mod., Progrès 17.
 — Yvonne, cadrans, Progrès 17.

Farlochetti, Prre, vitrier, Parc 96.

Farny, Hélène, ménag., Paix 31.

Fäs, Jb, empl. gaz, Cheminots 27.
 — Ern., aide-pharm., Cheminots 27

AUX GALERIES DU VERSOIX PARAPLUIES — BAS
 GANTS
LA CHAUX-DE-FONDS, Balance 19 **LE LOCLE, M.-A.-Calame 10**

- Fascio, Berthe, o. fabr., Crêt 2.
 — Carlo, o. cadr., H.-de-Ville 19.
- Fasel, Jeanne, rep., Parc 116.
- Fasnacht, Alb., cadr., Wilson 5.
 — Alb., serrurier, Industrie 1.
 — Adèle, Industrie 1.
 — Arth., chef sûreté, Paix 33.
 — Ele, comm., Nord 175.
 — Gust., empl. tram, Progrès 2.
 — Hélène, ménag., Ravin 11.
 — Irène, coiffeuse, Paix 33.
 — Jeannette, taill., Nord 175.
 — René, jardin., Nord 175.
- Fass, Ch., coiff., Daniel JeanRich. 43.
- Fath, Emma, fin. b. or, Parc 7.
 — Hélène, ling., Dr Kern 5.
- Fath-Lory, Ls, fab. secr., Dr Kern 5.
- Fatta, Albert., mén., Jb-Brandt 59.
 — Vict., graveur, N.-Droz 158.
- Fatton, Alb., remont., Stand 6.
 — Esther, Vve, Puits 17.
 — Evel., emp. mag., Commerce 81.
 — Marceline, mén., H.-de-Ville 42.
 — Marie-Louise, mén., Pont 32.
 — Roger, pos. cadr., Stand 6.
 — Walter, typogr., Eplat. jaun. 40.
- Fatum, Irène, o. fabr., N.-Droz 66.
 — René, drogu., Parc 138.
- Faure, Yvonne, sertiss., Balance 4.
- Fausser, Alb., aide, Epl.-Grises 13.
 — Arn., agric., Eplat. jaunes 30.
 — Fritz, man., L.-Robert 120.
 — Jtte Vve, mén., Parc 64.
 — Louis, aide, Eplat. jaunes 22.
 — René, commis, Eplat.-jaunes 30.
- Favarger, Chs, méc., Doubs 137.
 — Jtte, jours à la mach., Doubs 101
- Favarger-Dubois, Chs, m. grav., Doubs 101.
- Favez, Dd., ag. police, N.-Droz 12.
- Favre, André, boît., Nord 123.
 — André, achev., Progrès 103.
 — André, Foulets 4.
 — Arm., o. fabr., Ld-Robert 62.
 — Arm., remont., Parc 102.
 — Bern., repr. horl., N.-Droz 2.
 — Bernard, étamp., Puits 5.
 — Berthe, calibr., Serre 103.
 — Blanche, mén., Bulles 23.
 — Camille, man., H.-de-Ville 67.
 — Chs, pierr., Foulets 4.
 — Ch.-Ele, rem., Ld-Robert 114.
 — Edouard, rem., 12 Sept. 10.
 — Emile, fact. dépos., Bulles 23.
 — Fcis, bracel., Doubs 53.
 — Flora, journ., H.-de-Ville 42.
 — Gabrielle, dess., Nord 13.
 — Gges, fab. b. or, Nord 119-121.
 — Georges, manœuvre, Parc 13.
 — Gges, remont., Terreaux 11a.
 — Gges-Ph., remont., Paix 81.
 — Gges, furnit., Grenier 32.
 — Gges, remont., Numa-Droz 109.
 — Gustave, manœuvre, Paix 77.
 — Gust., ébauches, Olives 2.
 — Henri, facteur, Sorbiers 19.
 — Henri, maçon, Pont 17.
 — Irène, vend., Doubs 119.
 — Irène, horlog., Terreaux 14.
 — Jâmes, boît., C. Antoine 25.
 — John, commiss., Epl.-Jaunes 1.
 — Jules, représ., Jaquet-Droz 50.
 — Jules, rem., Numa-Droz 109.
 — Jules, pierr., Foulets 4.
 — Jules-Hri, rem., Tple-Allem. 51.
 — Julia, Mme, Rocher 15.
 — Julia, taill., N.-Droz 109.
 — Juliette, mén., Place Neuve 6.
 — Léon, régl., Temple-Allem. 39.

BRUNSCHWYLER & Cie, Cuisinières à gaz

- Favre, Lina, mén., Pont 17.
 — Louis, man., Bulle 23.
 — Louis, ressorts, Crêt 14.
 — Louise, ménag., DI JRich. 43.
 — Lse, o. fab., Doubs 111.
 — Louise Vve, mén., Ep.-Jaunes 1.
 — Lydie, empl. bur. N.-Droz 113.
 — Marg.-Irène, Progrès 103.
 — Marie-Lse, ménag., Progr. 103.
 — Mce, fab. boît., Bois-Gentil 9.
 — Mathilde, Bulles 23.
 — Numa, pivot., Paix 111.
 — Paul, buffet gare, Crêt 31.
 — René, échapp., Agassiz 10.
 — Yvonne, cadr., Progrès 147.
- Favre-Bulle, Adrien, fils, comptab., Doubs 147.
 — Adrien, procuré, Doubs 147.
 — Alb., pâtiss., T. Allemand 79.
 — André, remonteur, Temple-Allemand 39.
 — Arth., soud. assort., Parc 3.
 — Lilia, cout., Cern.-Antoine 25.
 — Louise, ménag., Bel-Air 20.
 — René, manœuvr., Collège 19.
- Favre-Daum, Raoul, empl. C. F. F., Léopold Robert 62.
- Favre-Mairet, Ern., grav. Dbs 119.
- Favre & Perret, fab. boîtes or, Doubs 104.
- Favret-Baur, J., grav., Buissons 5.
- Fawer, Herm., dom., Charrière 15.
- Feger, Eliette, commis, Parc 92.
 — Edith, Parc 92.
 — Ernest, mécanicien, Parc 13.
- Fehr, Arm., guilloch., Chasseral 6.
 — André, cadr., T.-Allemand 35.
 — Chs, émaill., Charrière 37.
 — Elisa, Vve, mén., Av. Bille 8.
 — Elsa, repass., Envers 10.
- Fehr, Léon, m. grav., 1er Mars 12.
 — Max, tapissier, Puits 1.
- Fehr-Etienne, Arn., fabr. cadrans, Temple-Allemand 35.
- Fehrenbach, Louise, Vve, Parc 18.
- Feil, Marie, ménag., Jaq.-Droz 37.
- Feissly, Antoinette, tél., Parc 68.
 — Pierre, gérant imm., Paix 39.
- Feisst, Gust., mag., T.-Allem. 103.
 — André, mécan., Succès 27.
- Feit, Marie, serv., D. J.Rich. 21.
- Felchlin, René, mécanic.-dentiste, Commerce 51.
 — Pauline, ménag., Commerce 51.
- Felder, Ern., agr., Charrière 81.
- Feldmaier, Ang., pol., J.-Droz 6.
- Feldmann, Adr., comm., Nord 197.
- Feller, Arnold, méc., Parc 138.
 — Emile, boîtier, A.-M.-Piag. 67.
- Fellhauer, Arn., serrur.-électr. Buissons 7.
 — Chs, serrurier, Numa-Droz 123.
 — Marthe, vend., N.-Droz 123.
- Fellmann, Ele, mag. coiff., Numa Droz 105.
 — Blulette, ménag., N.-Droz 11.
 — Gérard, commissionn., Serre 9.
- Fénart, Louis, coiff., Serre 3.
- Fenner, Elise, comest., Serre 61, ménage Serre 58.
- Fer, Henri, industr., Pont 16.
 — Laure Vve, Sorbiers 21.
 — Lydia, ressorts, r. Neuve 10.
 — René, mécan., Sorbiers 21.
- Fernbach, Math., empl. mag., D.-J.-Richard 27.
 — Gérard, commiss., Serre 9.
 — Valent., rep. ling., DI Jeanr. 27.

AUX GALERIES DU VERSOIX PARAPLUIES — BAS GANTS
LA CHAUX-DE-FONDS, Balance 19 **LE LOCLE, M.-A.-Calame 10**

- Ferner, Ern., nickel, Parc 89.
 — Georges, nickel, Parc 89.
 — Roger, nickel, Parc 89.
- Ferrari, Ant., mont., Balance 12.
 — Jean, manœuv., Charrière 8a.
- Ferrat, Léon, pierr., Eplat. j. 28.
 — Marthe, modiste, Envers 28.
 — Marie-Lse Vve, Envers 28.
 — Will., rem., Progrès 59.
- Ferrier, Alb., boîtier, Paix 107.
 — Alex., étamp., Epl.-Jaunes 25.
 — Alice, cadr., Tple-Allemand 85.
 — André, mécan., Charrière 19a.
 — Edmée, aide, Paix 107.
 — Fern., pol. btes, Epl.-Jnes 25.
 — Marie-Lse, empl., Pl. d'Armes 2.
 — Mathilde Vve, Puits 29.
 — Paul. repass., T.-Allemand 111.
 — Roger, horlog., Jaq.-Droz 60.
 — Willy, Temple-Allemand 111.
- Fesselet, Pierre, typ., Serre 22.
- Fête, Fanny, mén., Progrès 111.
 — Gges, remont., Numa-Droz 41.
 — Maur, vend., Progrès 111.
- Fetterlé, Alice, com., Nord 63.
 — Charlotte, aide, Nord 63.
 — Ed., propr., Terreaux 2.
 — Gges, ferblant., Crétêts 2.
 atelier Versoix 7a.
- Fetz, Marcel, chauffeur C. F. F.,
 Champs 17.
- Feusier, Florange, assortiments.
 Jaquet-Droz 12a.
- Fevrier, Espérance, Jb-Brandt 91.
 — Eug., doreur, Tple-Allem. 101.
 — Ulysse, manœuv., Parc 80.
- Feuz, Ern., agric., Boinod 5.
 — Alice, aide, Boinod 5.
 — Fritz, grav., Boucherie 6.
 — Georges, man., Buissons 11.
 — Marg., o. impr., Commerce 83.
- Feuz, Marthe, aide, Boinod 5.
 — Marthe, aide, Boinod 5.
 — Robert, agricult., Boinod 5.
- Feuz-Jaggi, Alb., hôtelier, Hôtel-
 de-Ville 16.
- Ficrone, Elvire, mén., Ravin 1.
- Fiechter, Lse Vve, ling., Gibralt. 4
- Fiedler, Aug.-G., lithogr., Cernil
 Antoine 14. Mén. Nord 183a.
- Filippini, Fillipo, peintre, Numa-
 Droz 2 a.
- Filleux, Chs, Vve, Paix 74.
 — Yvonne, Paix 74.
- Fink, Alex., man., Pl-d'Armes 1bis
 — Alex., pierr., Industrie 18.
- Finkboner-Perret, Alb., dir. tram,
 Serre 22.
- Fiscalini, Alb., commis, Général-
 Dufour 8.
- Fischbacher, Jean, chauff., Nord 133
- Fischer, Arm., éch., N.-Droz 55.
 — Chs, bouch., Collège 25.
 — Chs, boulanger, Puits 16.
 — Jac., empl. bque, Léop.-Rob. 64.
 — Jeanne, mén., Parc 75.
 — Max, commis, Paix 27.
- Fisquet, Chs, gde-front., Côtes-
 du-Doubs 24.
- Fivaz, Alb., commis, F.-Courv. 31.
 — Chs, méc., Dd-P.-Bourq. 5.
 — Chs-Ed., mécan., Tunnels 22.
 — Henriette, coutur., Tunnels 22.
 — Mcel, élect.-techn., Champs 11.
 — Marg., commis, H.-de-Ville 23.
- Fivian, Albert, boul., Promen. 19.
 — Ern., boul., Numa-Droz 157.

BRUNSCHWYLER & Cie Services d'eau chaude

- Flajoulot, Eug. Vve, mén., Env. 10.
 — Gges, boucher, Rocher 14.
 — Jeanne, commis, Epargne 8.
 — Julia, mén., Epargne 8.
 Fleck, Chs, régl., Croix-Fédérale 2.
 Fleischmann, Alb., méc., Côte 9.
 — Christ, boulanger, Côte 9.
 — Christ, fils, boulanger, Côte 9.
 — Ern., coiff. dames, r. Neuve 4.
 magasin, Neuve 8.
 Fleury, Abel, manœuvre, Parc 7.
 — Angèle, ass. pharm., Commer. 53.
 — Chs. horl., Combettes 4.
 — Henri, tapiss., F.-Courvois. 13.
 — Jos., serrurier, Crêt 24.
 — Léon, remont., Pont 19.
 — Onésime, horl., Gl Dufour 10.
 — Onésime, monteur, Ravin 11.
 — Paul, assort., Nord 39.
 — Pierre, employé, Nord 41.
 — Rog., ach., Gén. Dufour 10.
 — Rose, modiste, pl. Neuve 8.
 — Ruth, ménagère, Terreaux 11.
 — Victor, man., Jaquet-Droz 27.
 — Yolande, commis, Collège 4.
 — Yvonne, gouvern., Collège 4.
 Fleuti, Lina, mén., Chapelle 9.
 — Henri, colport., Chapelle 9.
 — Louis, commis office des poursuites, Jacob-Brandt 84.
 Flotron, C., fab. ress., Montbrill. 3.
 Flück, Lina Vve, mén., Doubs 71.
 Fluckiger, Alex., méc., N.-Droz 82.
 — Ali, maréchal, Gr.-Crosettes 3.
 — Chs, commis, Commerce 59.
 — Em., boît., Doubs 115.
 — Ernest, horlog., Industrie 24.
 — Eug., mécan., Envers 34.
 — Ftz, commis post., T.-Allem. 45.
 — Jean, chef équipe, N. Droz 64.
 — Jeanne, décalq., Numa-Droz 69.
 Fluckiger, Lis, aide, Bd-Liberté 2.
 — Louis, remont., Manège 21.
 — Marcel, man., Cheminots 3.
 — Maur., ach. boît., Doubs 115.
 — René, horlog., Côte 7.
 — Willy, méc.-dent., Côte 7.
 Fluckiger-Schmidiger, Fritz, grav., Doubs 139.
 Flüge, Chs, étuis bois, Moulins 2.
 Flühmann, Arm., bouch., Numa-Droz 74.
 — Chs, manœuvre, Fleurs 5.
 — Fréd., concierge, Paix 135.
 — Jean, fonct. post., Combettes 2.
 — Jeanne, o. ress., Promenad. 10.
 Flunser, Gutb., tech.-dent., Parc 1.
 Flury, Hélène, commis, Charrière. 22.
 — Jos., Charrière 22.
 — Pierre, ass., Charrière 22.
 Flury-Bucher, Suz., Vve, doreuse, Paix 75.
 Flütsch, Eug., tapiss., Crêtets 109a.
 F. O. M. H., Syndicat, Parc 73.
 Fontana, And., entr., Jb Brandt 55.
 — Ctine, commis, Commerce 101.
 — Enrica, vend., Commerce 101.
 — Guido, maçon, Paix 81.
 — Maria, Vve, Commerce 101.
 — Maria, commis, Commerce 95.
 Foppoli, Gasp., électr., Indust. 10.
 — Jeanne, vend., 12 Septembre 6.
 — Pierre, méc., D. Septemb. 6.
 Forchelet, Mina, femme de ménage, Grenier 37.
 Foretay, Charles, gendarme, Jardins 1.
 Forget, Mina, Vve, L.-Robert 130.
 — Paul, rem., Lpd. Robert 130.
 Forrer, Benj., commis, Tertre 7.
 — Caroline, journ., Progrès 36.

AUX GALERIES DU VERSOIX

LA CHAUX-DE-FONDS, Balance 19

Bonneterie - Chapellerie
Confections

LE LOCLE, M.-A.-Calame 10

- Forrer-Martin, Benj., caiss., Numa-Droz 159.
- Forster, John, f. boît., D.-J. Rich. 30.
- Förster, Bche, sertiss., Progrès 5.
- Forster, Günther & Cie, Temple Allemand 58.
- Fournier, Alb., boul., S.-Mairet 3.
— Louis, galvanopl., Parc 67.
- Foyer pr jeunes filles, Balance 10a.
- Franc, Ele, peint. bât. H.-de-Vil. 7b.
— Jeanne, inst., T. Allem. 75.
— Paul, rem., Tple-Allemand 75.
— Pauline, aciers, Tple-Allem. 75.
- Francescoli, C., peintre, Fleurs 32.
— Hermine, ménag., Collège 20a.
- Francillon, Ls, commis C. F. F., Léopold-Robert 58.
- Francione, Ang, men., Indust. 10.
- Franck, Elise, ménag., Progrès 5.
— Emma, aide, Bel-Air 12.
— Gges, doct.-médec., Paix 11.
— Germaine, coutur., Bel-Air 12.
— Marcel, brac., Concorde 5.
- François, Hri, man., H.-de-V. 31.
- Franelle, Eug., fourn. d'horlog., Paix 13.
- Franel, Ele, représ., Serre 98.
— Jules-C., mécan., Charrière 15.
- Frangi, Alice, spir., Charrière 13a.
— Fçois, m. maçon, Terreaux 11.
— Jeanne Vve, ménag., Nord 9.
— Laure, cadrans, Nord 9.
— Rose, aide, Nord 9.
- Frantz, Anna, ménag., Chasseron 5.
— Art., boît., Charrière 27.
— Emile, charp., Promenade 32.
— Ernest, man., Couvent 28.
— Fritz, boîtier, Envers 26.
— Laure, ménag., H.-de-Ville 55.
- Franz, Arth., restaur., Parc 15.
— Chs, tourn. boîtes, Frênes 6.
— Edm., limonadier, Ronde 6.
— Henri, couvreur, Promenade 9.
— Madel., journ., Hôtel-de-Ville 23.
— Mthe Vve, mén., T.-Allem, 85.
— Paul, techn., Commerce 79.
- Fraschina, Gius., peint., Manège 19
- Fraschetti, And., peint., Balance 12.
— Augusta, Vve, Fleurs 14.
— Gaudence, peintre, N.-Droz 45.
- Frasse, Adr., commis, Jb-Bdt 84.
— Gilb., ébén., D.-JeanRich. 41.
— Mcel, man. C. F. F., Nord 171.
- Frauchiger, Arm., commis, Parc 89.
- Frei, Arn., rem., Numa-Droz 131.
— Edouard, grav., Signal 8.
— Ed, commis, Tourelles 33.
— Henri, menuis., Cure 7.
— Jeanne, commis, Cure 7.
— Léa, ménag., Doubs 139.
— Léonie, ébauches, Avt Bille 12.
— Marceline, commis, Cure 7.
— Marguerite, Cure 7.
— Marie-Lse, commis, Cure 7.
— Mathilde, o. radium, Parc 66.
— Nadine, o. fab., Fr.-Courv. 38.
— Solange, régl., Tourelles 33.
- Frei & Wintsch, m. graveur, Signal 8.
- Freiburghaus, Jean, appareilleur, Fleurs 2.
— Jean, man., Côte 8.
— Vicior, élect. S. I., Fleurs 24.
- Freitag, Alb., grav. Côte 10.
— Alfr., boîtier, Avoc.-Bille 12.
— Aloïs, mécan., A.-M. Piaget 47.
— Angèle, coutur., A.-M.-Piaget 47.
— Anna, commis, A.-M. Piaget 47.
— Clara, coutur., A.-M.-Piaget 47.
— Emile, café-br., H.-de-Ville 1.

BRUNSCHWYLER & Cie Buanderies complètes

- Freitag, Ele, méc., H.-de-Ville 1.
 — Gges, commis, N.-Droz 2a.
 — Héléne, mén., H.-de-Ville 1.
 — Henri, mécan., A.-M.-Piag. 47.
 — Jean, fais. étamp., A.-M. Piag. 47
 — Nelly, commis, H.-de-Ville 1.
 — Ottilia, mén., Avoc.-Bille 12.
 — Pierre, charp., Charrière 62.
 Frêne, Alice, Commerce 99.
 — Rémy, bijout., Terreaux 18.
 Frésard, Alfr., horl., J.-Brandt 82.
 — Léonie, Vve, dame de maga-
 sin, Temple-Allem. 13.
 — Paul, horlog., Jb-Brandt 82.
 Frey, Alex., conc., Marché 18.
 — Arth., md-tailleur, Serre 15.
 — Blanche, cadr., Pont 34.
 — Cécile, mén., N.-Droz 102.
 — Chs, voyag., Pont 34.
 — Fanny, commis poste, Parc 14.
 — Fritz, man., A.-M.-Piaget 28.
 — Gaston, manoeuvre, Est 6.
 — Gges, commis, Progrès 141.
 — Gottl., ébén., Collège 4.
 — Héléne, employée, Pont 32a.
 — Henri-Pl, emboîteur, Est 6.
 — Ida Vve, ménag., Doubs 135.
 — Jean, Vve, s. prof., Parc 14.
 — Jeanne, polisseuse, Pont 32a.
 — Jules, représ., Léop.-Robert 57.
 — Laure, Marché 18.
 — Léonie Vve, pol., H.-de-Ville 9a
 — Lina, ménag., Sorbiers 21.
 — Louis, remont., Foulets 14.
 — Louis, facteur, Pont 32a.
 — Marcel, encais. S. I., Répub. 13.
 — Paul, emballeur, Parc 112.
 — Roger, fromager, Doubs 135.
 — Rose, nickel., Pont 32a.
 — Théoph., ébén., 1er-Mars 6.
 — Willy, instituteur, Doubs 135.
 Frickart, Ele, fab. ress., Bel Air 20
 — Ed., bûcheron, Convers 3.
 Frickart, Ele, man. C.F.F., Fleurs 13.
 — Chs, chauff. usine à gaz, quart.
 Bulles 39.
 — Ls, domest., Di-J.-Richard 41.
 — Rod., boulang., Puits 18.
 Fridelance, Arth., grav., Tourel. 33.
 — Fern., échapp., Tourelles 33.
 — Henri, échapp., Doubs 133.
 — Louise, ménagère, Parc 72.
 Frieden, Fritz, chef cuis., Serre 27.
 — Lydia, commis, Serre 27.
 — Marguerite, taill., Serre 27.
 Friedli, Jos., typo., Commerce 105.
 — Madel., commis, Commerce 105.
 — Samuel, doreur, Serre 96.
 Friedlin, Emma Vve, Industrie 26.
 Friedrich, Jean, commerc., Eplat-
 Jaunes 33.
 Frigeri, Marcel, aide, Nord 133.
 — Piétro, gyp., Tple-Allem. 103.
 Frigerio, Eliseo, taill. et épicerie,
 Fritz-Courvoisier 38.
 Froidevaux, Abel, horlog., Hôtel-
 de-Ville 38.
 — Alb., furnit., Combettes 2.
 — Alf., ébén., Charrière 5.
 — Alfred, achev., Numa-Droz 126.
 — Ali, commiss., Nord 173.
 — Alice, ébauch., r. Neuve 5.
 — Alice, poliss., Fleurs 3.
 — Alice, poliss., Nord 155
 — Alvina, mén., Paix 65.
 — André, Manège 14.
 — Ami, man. bâtim., Parc 92.
 — Ant., garç. office, Reçrètes 10.
 — Arth., boitier, Terreaux 12.
 — Antoinette, Ronde 19.
 — Arth., doreur, Reçrètes 25.
 — Arth., domest., Industrie 17.
 — Aug., boitier, Di-J.Richard 31.
 — Bernardette, ébauch., J-Droz 29.

AUX GALERIES DU VERSOIX

LA CHAUX-DE-FONDS, Balance 19

Bonneterie - Chapellerie
Confections

LE LOCLE, M.-A.-Calame 10

- Froidevaux, Bthe, horl., Serre 41.
 — Brigitte, régl., Ravin 9.
 — Camille, boîtier, Granges 9.
 — Célien, mag., Recrètes 12.
 — Ch., menuis., Industrie 25.
 — Edm., fab. boît., Ravin 9.
 — Edm., man., H.-de-Ville 38.
 — Edm., terrassier, Progrès 3.
 — Elisa, ress., Ph.-H.-Matth. 19.
 — Ele, repass., Fleurs 26.
 — Emma, ébauch., Côte 5.
 — Eug., ébauch., Eplat.-Jaunes 20a
 — Ernest, combust., Industrie 4.
 — Ernest, remont., N.-Droz 14a.
 — Félix, remont., Doubs 1.
 — Fcis, horlog., Tple-Allemand 71.
 — Gabrielle, cout., H.-de-Ville 38.
 — Gges, man., Nord 191.
 — Gges, nickel., Progrès 15.
 — Germain, fabr. horlog., David-Pierre-Bourquin 19.
 — Hri, peintre, Bd de la Liberté 2.
 — Hri, furnit., Cernil Antoine 23.
 — Henri, horlog., Fr.-Courv. 21
 — Hulda, mén., Recrètes 25.
 — Ida, ménag., Progrès 11.
 — Irma, cadrans, G.-Dufour 8.
 — Irma, journ., Général-Dufour 8.
 — Jeanne, mén., Numa-Droz 126.
 — John, peint.-décor., Fleurs 26.
 — Jules, boîtier, Ravin 9.
 — Julien, commis, Manège 14.
 — Just., rem., Numa-Droz 185.
 — Léon, s. assort., Manège 14.
 — Léonie Vve, mén., D.-J.Rich. 31.
 — Marg., cadr., Tple Allem. 71.
 — Marg., taill., Recrètes 12.
 — Marcel, remont., Buissons 11.
 — Maria, journal., N-Droz 103.
 — Marie, sertiss., Jb-Brandt 84.
 — Marie, poliss. cuv., Fleurs 26.
- Froidevaux, Marie, Vve, ménag.,
 Imp. des Hirondelles 10.
 — Marie Vve, ménag., Pont 19.
 — Marie, mén., Pet.-Crosett 17.
 — Mathilde, poliss., Manège 14.
 — Oct., commis, Pont 6.
 — Olga, régleuse, Nord 59.
 — Paul, remont., Progrès 105.
 — Paul, concierge, Progrès 17a.
 — Paul, furnit., Numa-Droz 185.
 — Pierre, horlog., Recrètes 25.
 — Pierre, boît., Jb-Brandt 4.
 — Pierre, commerc., Serre 41.
 — René, nickel., Jb-Brandt 84.
 — Rob., ach. boîtes, Ravin 9.
 — Roger, remont., Jb-Brandt 84.
 — Rosa, blanchiss., Parc 92.
 — Rosa, ouvr. brac., Nord 157.
 — Thérésine, mén., Nord 171.
 — Tomalie, ménag., Pont 6.
 — Urbain, remont., Ronde 19.
 — Yvonne, cadr., Gén.-Dufour 8.
- Frosio, Pascal, maç., Ronde 24.
 Frossard, Alb., gde-freins C. F. F.,
 Léopold-Robert 63.
 — André, remont., N.-Droz 171.
 — Antoinette, o. fab., N.-Droz 171.
 — Aug., grav., Numa-Droz 171.
 — Chs, remont., Nord 193.
 — Gges, ach. éch., N.-Droz 171.
 — Julie, ménag., Parc 31bis.
 — Léon, remont., Ph.H.-Matth. 5.
 — Léon, remont., Parc 78bis.
 — René, guilloch., N.-Droz 171.
- Früh, Edith, commis, Paix 119.
 — Fritz, mécan., Paix 119.
 — Fritz, gainier, Ronde 6.
- Frund, Alfred, mécan., Locle 17.
 — Emile, man., Entrepôts 1.
 — Hélène, sertiss., Charrière 57.
 — Laure, Vve, Charrière 57.

BRUNSCHWYLER & Cie, Salles de bains complètes

- Frund, Laure, cadr., N.-Droz 11.
 — Léon, porteur, C.-du-Loche 36.
 — Xavier, Numa-Droz 11.
 Frusetta, Innocente, ten. kiosque,
 Parc 5.
 Frutiger, Jean, pre-déc., Paix 69.
 — Angéline Vve, Paix 69.
 — Mthe-Lse, sertiss., Paix 69.
 Frutschi, Arn., v. m., St.-Mollond 16
 — Abraham, agric., Valanvron 29.
 — Charles, bûcher., Crêt 12.
 — Chs, empl. C. F. F., Convers 5.
 — Ed., agric., Valanvron 29.
 — Frida-Bertha, Valanvron 20.
 — Fritz, verr. mtres, Pouillerel 4.
 — Fritz, mécan., Agassiz 5.
 — Jean-Ls, dom., Valanvron 29.
 — Jeanne, journal., Cure 5.
 — Louise, ménag., Collège 5.
 — Louis, fermier, Eplat j. 86.
 Fruttiger, A., boucl.-ferm., Serre 28.
 — Ele, boîtier, Serre 16.
 Fuchot, Lucien, grav., Progrès 39.
 Fûchs, Achille, café, Serre 12.
 — Berthe, commis, Hôt.-de-V. 5.
 — Hans, rem., Bel-Air 12.
 — Jeffreys, horl., Gibraltar 5.
 — Mce, gramoph., N.-Droz 157.
 — Pierre, mécan., Balance 12.
 — Roger, échapp., G.-Herzog 20.
 Fueg, Chs, tourn., Gibraltar 2.
 — Laurent, remont., Progrès 85.
 — Maurice, rem., Fleurs 34.
 Führer, Ls, gér. d'usine, Doubs 7.
 Fuhrmann, Herm., ferbl., Collège 10.
 Fuog-Wægeli, C., négociant, Place
 de l'Hôtel-de-Ville 6.
 Furer, Arm., commis, Place Hôt.-
 de-Ville 2.
 Furer, Genev., Pl. Hôt.-de-Ville 2.
 — Mcel, commiss, Terreaux 27.
 — Oscar, empl. gaz, Terreaux 27.
 — Roger, manœuvr., Reprises 8.
 Furlenmeier, Chs, adouc., Numa-
 Droz 167.
 — John, employé drog., Parc 52.
 — Maria, poliss., Serre 97.
 Furno, Emilia, mén., Doubs 5.
 — Irène, music., Doubs 5.
 Furrer, And., cam., H.-de-Ville 23.
 Furst, Albert, man., Paix 87
 — Jean, ferblant., Progrès 131.
 — Madel. Vve, mén., Bel-Air 12.
 — Walther, empl. C. F. F., Léop.-
 Robert 128.
 Furter, Chs, compt., Parc 149.
 — Gérold, ingén., Recrètes 8.
 Fusier, Ls, remont., Promenade 11.
 — Rose, ébauches, Nord 31.

G

- Gaberel, Aug., voy., Progrès 135.
 — Clém., ménag., Nord 175.
 — Fritz, remont., Industrie 30.
 — Germaine, éb., L.-Robert 100.
 — Jeanne, o./assort., Cure 7.
 — Laure, rep. horl., T. Allem. 109.
 — Lina, journ., Paix 79.
 — Pâquerette, commis, Nord 175.
 Gabriel, André, employé C. F. F.
 Nord 161.
 Gabus, Alice, aide, Arbres 41.
 — Bernard, empl., Grenier 7.
 — Chs, typog., Tête de Ran 19.
 — Charles, cafet., Collège 23.
 — Edouard, remont., impasse des
 Hironnelles 12.
 — Gges, repr. aliment., Doubs 31.
 — Jeanne, f. btes, T.-de-Ran 19.

AUX GALERIES DU VERSOIX PARAPLUIES — BAS
 LA CHAUX-DE-FONDS, Balance 19 GANTS
 LE LOCLE, M.-A.-Calame 10

- Gabus-Mojon, Ida Vve, Doubs 31.
 Gaccon, Bthe, ling., F.-Courv. 27.
 — Léop., jardin., Puits 18.
 Gachnang, Ern., s.-chef dépôt
 Collège 43.
 Gacon, Ele, dégross., Parc 75.
 — Gges, bijout., Commerce 105.
 — Ges, grav., Commerce 105.
 — René, sertiss., Commerce 105.
 Gaffurt, Caroline, diaconnesse,
 Arbres 41.
 Gafner, Btha, régl., Sombaille 4.
 — Henri, boîtier, Progrès 121.
 — Otto, m. bouch., Grenier 36.
 — Rob., prof. éc. d'horl., Nord 208.
 — Robert, rédact., N. Droz 185.
 Gagelin, Maria, ménag., Al.-M.-
 Piaget 67.
 Gagliardi, Car., vend., Charrière 3.
 — Franç., maçon, Charrière 3.
 — Ls, md lég., Tple-Allemand 1.
 — Paul, entrepr., Charrière 3.
 Gagnebin, Ach. fils, fab. d'horl.,
 Tourelles 27.
 — Adèle, ménag., Paix 85.
 — Ang., Vve, pol. b., Versoix 9.
 — Bertha, ménag., Bassets 2.
 — Bertha, ménag., J.-Droz 18.
 — Betty, ébauch., N.-Droz 124.
 — Chs, man., Léop.-Robert 106.
 — Edith, horl., Gén.-Herzog 20.
 — Ed., prof. école d'horlogerie,
 Premier Août 3.
 — Ida Vve, Numa-Droz 124.
 — Jules, man., Bassets 2.
 — Jules, menuis., Versoix 9.
 — Julie, Vve, ménag., Doubs 69.
 — Laure, mén., Tourelles 27.
 — Léon, remont., Succès 19.
 — Léon, empl. furn., Charr. 62.
 Gagnebin, Marie, d. mag., Parc 9.
 — Nelly, empl. bur., N.-Droz 124.
 — Paul, mécan., Fritz-Courv. 5.
 — Walther, pos. cad., Cr.-Rossel 9.
 Gaiffe, Alb., serrur., Granges 14.
 — Chs, peintre, Sophie-Mairet 10.
 — Nelly, o. fabr., Granges 14.
 — Roger, m. couvreur, Parc 67.
 Gaillard, Rose, Vve, Nord 87.
 — Yves, offiç. A. S., N.-Droz 102.
 Gaillard-Denni, Louis, verr. de m.,
 Serre 20.
 Gaille, Louis, commis, Concorde 3.
 Galéazzi, Jean, menuis., Est 20,
 atelier Rocher 20a.
 — Marg., commis, Est 20.
 — Marthe, spiraux, Crêtets 111.
 Galeuchet, Paul, man, C. F. F.,
 Fritz-Courvoisier 36 a.
 Gall, Ad., adm. post., Tourelles 9.
 — Marg., inst., Tourelles 9.
 Galland, F., boît., P.-H.-Matth. 25.
 — Madel., régl., P.-H.-Matth. 25.
 Gallay, André, spéc., lith., Parc 147.
 Gallet, Léon, fabriq. d'horl., D.-P.
 Bourquin 55.
 — & Co, fab. horl., L.-Rob. 66.
 Gallet-Courvoisier, Ges, fab. horl.,
 Dd Bourquin 55.
 Galli, Aldo, peintre, L.-Robert 6.
 — Noé, peintre, Repos 17.
 Galotti, Antoinette, ménagère,
 Collège 8.
 — Germaine, commis, Collège 8.
 — Lucien, peintre, Collège 8.
 — Madeleine, commis, Collège 8.
 Gamba, Fréd., man., Fleurs 13.
 — Fréd., cadr., Fleurs 13.
 — Germaine, pierr., F.-Courv. 29.

BRUNSCHWYLER & Cie, Salles de bains complètes

- Gammenthaler, Adolphe, remont., Doubs 161.
- Gander, Ele, fab. horl., Paix 7.
- Gander-Pittet, Henriette, Vve. Place d'Armes 3.
- Ganguillet, Fern., boît., Nord 167.
- Lylianne, pos. rad., Doubs 97.
- Marie Vve, Doubs 97.
- Marie, Vve, Pont 15.
- Paul, nickel., Serre 67.
- Pierre, appar., Moulins 22.
- Roger, manœuvre, Cure 5.
- Ganière, Gges, inspect. assuranc., Progrès 135.
- Gare des voyageurs, Ch. de f. 6.
- Gare de l'Est, Crêt 31.
- Gare du Grenier, Repos 17.
- Garnache, Pl, gain., Terreaux 20.
- Lse, taill., Terreaux 20.
- Marg., d. mag., Terreaux 20.
- Garo, Arn., garde front., Côtes-du-Doubs 27.
- Bluette, aide, C.-du-Doubs 27.
- Garrand, Ern., taill., Balance 2.
- Gaschen, Marc, fact., Doubs 7.
- Gasparotto, Léon., commis, Parc 5.
- Gass, Alb., rentier, Progrès 15.
- Gasser, Mcel, coiff., N.-Droz 21.
- Emma Vve, Industrie 20.
- Ulysse, rem., Temple Allem. 89.
- Gassner, Btha, empl., Progrès 149.
- Gatolliat, Adrien, typogr., Commerce 105.
- Gattoni, Michel, gyps., J.-Droz 6a.
- Marg., ménag., Jaq.-Droz 6a.
- Gauchat, Frida, nickel, Paix 59.
- Gaudin, Julia, mén., Puits 29.
- Jules, camionn., T.-Allem. 109.
- Francis, commis, Puits 29.
- Gaufroid, Ach., s. ass., Chapelle 5.
- Gaume, Btha, calibr., Paix 111.
- Henri, boîtier, République 1.
- Gauthey, Maurice, négoc. fleurs, Serre 15.
- Gauthier, Anne-Marie, ménagère, Paix 61.
- Chs, manœuvre, Doubs 137.
- Edm., emb., N.-Droz 127.
- Marg., repass., Paix 61.
- Gavazzoli, Fernande, ébauches, Montagne 1.
- Henri, man., Cbe Grieurin 33.
- Louise, mén., Cbe-Grieurin 33.
- Macedonio, manœuv., Combe-Grieurin 33.
- Rachel Vve, coutur., Paix 74.
- Gaviglio, Vinc., cord., L.-Rob. 19a.
- Gavillet, Den., commis, Paix 109.
- Gehr, Hri, brass., DI-J.Richard 15.
- Rosa, ouvr. cadr., Paix 5.
- Gehri, Marie, mén., Fr.-Courv. 29.
- Gehrig, F., couvr., XII Septemb. 6.
- Gges, man, XII-Septembre 6.
- Paul, commiss., XII-Sept. 6.
- Gehring, Elise, o. cadr., Progr. 15.
- Val., cartonn., Sombaille 12.
- Geiser, Ami, chauff., Parc 149.
- Agathe, nickel., Parc 100.
- Arm., chauff., Pont 36.
- Bluette, régl., Tunnels 6.
- Daniel, agriculteur, Bulles 9.
- David, agricult., Arbres 37.
- Ele, fab. ressorts, Tuilerie 42.
- Emile, remont., Doubs 127.
- Esther, pointill., Bulles 1a.
- Fritz, libraire, Balance 16.
- Georges, Combe-Grieurin 31.
- Germaine, Pont 36.
- Gilb., fab. ress., Tunnels 6.

AUX GALERIES DU VERSOIX

LA CHAUX-DE-FONDS, Balance 19

PARAPLUIES — BAS
GANTS

LE LOCLE, M.-A.-Calame 10

- Geiser, Henriette, cadr., Parc 100.
 — Herm., domest., G.-Croset. 49.
 — Hermann, Arbres 37.
 — Jean, repass., Loge 6.
 — Jules, empl. post., Côte 7.
 — Jules-Aug., commis, Côte 7.
 — Laure, poliss., Loge 6.
 — Léon, concierge, Serre 23.
 — Lina, ménag., Parc 100.
 — Ls, agricult., Joux-Perret 7.
 — Louis, domest., Jx-Perret 7.
 — Ls-Ern., laitier, Collège 17.
 — Louise, aide, Joux-Perret 7.
 — Marg., cadr., Industrie 4.
 — Martha, o. rad., L.-Robert 32.
 — Marie Vve, Hôt.-de-Ville 29.
 — René, fabr. ress., N.-Droz 21.
 — Suzanne, ménag., Industrie 4.
 — Virgile, ress., ch. Tunnels 6.
 — Walt., agric., Joux-Perret 7.
 — William, agricult., Jura 2.
 — William, man., Charrière 4.
- Geissbuhler, Alph., machiniste,
 Parc 82.
- Geissler, Alb., dom., P.-Croset. 11
- Geissmann, Rosa, caissière,
 Daniel Jeanrichard 23.
- Gelbfisch, Sam., repr., Terreaux 2.
- Gendarmerie, Promenade 20.
- Gendre, Ami, pivot., Paix 39.
 — Marthe, mén., Nord 153.
 — Pierre, commis, Agassiz 7.
- Gendre-Vuille, Albert, échappem.,
 Nord 149.
- Gendroz, Ele, ouv. cadr., Chemi-
 nots 26.
 — Henri, manœuv., Cheminots 26.
 — Hriette, cadr., Cheminots 26.
 — Marie, aig., Cheminots 26.
 — Math., o. cadr., Cheminots 26.
- Genier, Fern., man., Manège 21a.
 — Lina Vve, mén., Manège 21.
 — Louis, domest., Fr.-Courv. 29b.
 — Violette, journ., Manège 21.
- Genin, Adonis, emp., Progrès 14.
- Genne, Gast., aide laborat., Pro-
 menade 17.
- Genova, Jeanne, coutur., Pont 6.
- Genret, Chs, typogr., Crêtets 79.
- Gentil, Alph., terr., Progrès 97a.
 — Alph., tapiss., Pestalozzi 2.
 — Alph., horl., chem. Tunnels 6.
 — Alex., remont., Rocher 21.
 — André, man., 1er-Mars 5.
 — Arm., poliss. b. or, Fiaz 5.
 — Arn., instit., Winkelried 33.
 — Arn., soud. assort., Collège 12.
 — Elise, conc., Rocher 21.
 — Gges, ressorts, Collège 10.
 — Georgette, mén., Collège 17.
 — Germ., gde-mal., Arbres 41.
 — Gust., chauff., Doubs 139.
 — Gust., commis, Nord 189.
 — Henri, graveur, Puits 20.
 — Jules, rem., Pestalozzi 2.
 — Léon, rem., Numa Droz 137.
 — Louis, manœuvre, Collège 17.
 — Madeleine, finiss., Rocher 21.
 — Madeleine, téléph., Serre 18.
 — Marcel, remont., N.-Droz 88.
 — Marcel, plong., Ronde 20.
 — Numa, man., Chapelle 12.
 — Phil., ressorts, Jardinets 7.
 — Pierre, commis, Parc 132.
 — Roger, manœuvre, Collège 17.
 — Théoph., commis, Côte 18.
 — Violette, ménag., Collège 17.
 — Yvonne, émail., Doubs 139.
 — Zélim, émail., Doubs 139.
- Gentil-Bandelier, Vital, décorat.,
 Rocher 21.

BRUNSCHWYLER & Cie, Cuisinières à gaz

- Genzoni, Célest., prim., N. Droz 4.
 — Jacq., domest., Balance 17.
- George, Alb., commis, N.-Droz 122.
 — Aline, aiguilles, Nord 27.
 — Bernadette, mén., N.-Droz 94.
 — Joseph, man., Ronde 15.
 — Henri, guill., Parc 22.
 — Marcel, remont., Doubs 117.
 — Marg., assort., Numa-Droz 94.
 — Nelly, Parc 22.
 — Paul, voyag., Tête-de-Ran 21.
- Gérance des bâtiments commun.,
 Marché 18.
- Gerber, Ach., cant., Epl.-Jnes 28.
 — Ada, Vve, Industrie 7.
 — Adeline, mén., Puits 15.
 — Albert, boît., Progrès 121.
 — Alb., médecin, L.-Robert 30.
 — Alb., agric., Pet. Crosettes 13.
 — Alfr., manœuvre, 1er-Mars 8.
 — Alf., menuis., Pr.-Mars 16b.
 — Alf., ressorts, Nord 39.
 — Alice, ménag., Gdes Crosettes 9.
 — Anna, ménag., Nord 39.
 — Arm., commis, Progrès 59.
 — Arnold, rédact., Paix 7.
 — Arn., aide, Reprises 3.
 — Bertha, s. prof., Serre 56.
 — Caroline Vve, Paix 7.
 — Chs, maréch., Pet.-Croset. 13.
 — Christ, aide, Epl.-Grises 18.
 — Clara, taill., Promenade 12a.
 — Ed., agric., Gdes-Crosettes 9.
 — Edouard, typog., Locle 20.
 — Ed., voyag., 1er-Mars 6.
 — Elise, ménag., Buissons 13.
 — Emile, man., Gibraltar 15.
 — Ele, pend., Léopold-Robert 128.
 — Fritz, mécan., Promenade 12a.
 — Gges, achev., Nord 170.
 — Hélène, aide, Reprises 3.
- Gerber, Henri, fond., Marché 2.
 — Hri, chauff., Fr.-Courvoisier 43.
 — Hri, man., Fritz-Courvoisier 64.
 — Henri, maréch., P.-Croset. 13.
 — Henri, agr., Gdes-Crosettes 9.
 — Ida, coutur., G.-Crosettes 9.
 — Jacob, conc., Parc 91.
 — Jämes, o. ress., N.-Droz 20.
 — Jeanne, aide, Reprises 3.
 — Jean-Ls, domest., Ptes-Cros. 13.
 — Jules, agric., Gdes-Croset. 32.
 — Léa, aide, Reprises 3.
 — Lina, dépos. postal, Côtes-du-Doubs 18.
 — Louis, agriculteur, Reprises 3.
 — Louis, rem., Cern.-Antoine 5.
 — Louisa, émail., Epl.-Jaunes 28.
 — Lydia, aide, Pet.-Crosettes 13.
 — Lydia, commis, Epl.-Jaunes 28.
 — Mina, cadr., Pass. Gibralt. 2a.
 — Otto, camion., Crêtets 111.
 — Paul, agric., Gdes Crosettes 9.
 — Paul, graveur, Parc 1.
 — Paul, méc., Ph.-Hri-Matth. 29.
 — Pl, pivot, DI-JeanRich. 31.
 — Rachel, mén., r. Neuve 8.
 — René, voyag., Ld-Robert 30.
 — Rosina, Reprises 2.
 — Rosina, vend., Sombaille 4a.
 — Tell, pâtiss., Ctes-du-DBs 18.
 — Ulysse, agric., Jx-Perret 32.
 — Ulysse, Reprises 3.
 — Willy, commis, République 7.
- Germann, Emile, commis, Cernil-Antoine 21.
 — Walth., commis, C.-Antoine 21.
- Germond, Maurice, empl. assur.,
 Nord 185.
- Gertsch, Alf., peintre, Parc 67.
 — Ad., nickel., Crêtets 109.
 — Esther Vve, mén., Tilleuls 7.

AUX GALERIES DU VERSOIX

LA CHAUX-DE-FONDS, Balance 19

Bonneterie - Chapellerie
 Confections

LE LOCLE, M.-A.-Calame 10

- Gertsch, Eug., fact., Pl. d'Armes 2.
 — Fritz, manoeuv., Crêt 20.
 — Fréd., dom., Jardinets 1.
 — Jean, tonnelier, Crêtets 109.
 — Jean, emboît., Crêtets 109.
 — Jules, coiff., r. Neuve 10.
 — Marg., mén., Sombaille 4.
 — Paul, ferm., q. des Bulles 20.
- Gervasio, Jos., vins, J.-Droz 60.
 — Irène, ménag., Serre 77.
 — Marina, commis, Nord 183a.
- Gête, Alvina, aide, F.-Courv. 36a.
 — Célien, boîtier, T.-Allemand 99.
 — Juliette, ébauches, Progrès 113.
 — Louise, repasseuse, Paix 71.
- Gex, Adeline, mén., Industrie 17.
 — Aug., nickel., Industrie 26.
 — Augusta, ouv. ébauch., Ind. 17.
 — Aug., ébéniste, Puits 27.
 — Marcel, man., Charrière 5.
 — Roger, manoeuvre, Industrie 26.
- Gex-Muller, Mart., taill., N. Dr. 108.
- Ghizzi, Rob., éch., Nma-Droz 147.
- Giacomini, Alb., man., Progr. 103a
 — Gges, man., Hôt.-de-Ville 31.
 — Hri, commiss., Fritz-Courv. 21.
 — Ida, Hôtel-de-Ville 38.
 — Jean, mineur, H.-de-Ville 38.
- Giaj-Minietti, Emma, Vve, café-brass., D.-JeanRichard 18.
 — Henriette, Dl-Jeanrichard 18.
- Giancotti, Jacqueline, ménag., Ld Robert 66.
- Gianinazzi, Ach., man., N.-Dz 108.
- Giannini, Adèle, commis, Crêt-Rossel 9.
- Gianola, Elvina, mén., N.-Droz 21
 — G., emp. C.F.F., N.-Droz 21.
 — Jean, agent assur., L.-Rob. 35.
 — Taidina, horl., Numa-Droz 21.
- Giauque, Arth., grav., N.-Droz 173.
 — Adrienne Vve, Progrès 85.
 — Charles, commis, Succès 27.
 — Ele, m. grav., Parc 64.
 — Marcel, remont., Parc 64.
- Giauque-Lehmann, Cam., m grav., Numa Droz 173.
- Gibellini, Roméo, ébén., Ronde 43
- Giddey, Osc., o. C.F.F., Nord 161.
- Gigandet, Aug., man., Parc 98.
 — Augustin, rem., Cern.-Antoin. 19.
 — Gust., remont., Manège 16-18.
 — Jeanne, commis, Parc 98.
 — René, remont., Charrière 6.
 — Valentin, doreur, Progrès 109.
- Giger, Jos., soud. ass., Agassiz 5.
 — Paul, garag., C.-Antoine 21.
- Gigon, Achille, grav., Doubs 143.
 — Alb., man., Fr.-Courvoisier 58a.
 — Alb., magas., Parc 104.
 — Alc., manoeuvre, Parc 119.
 — Alph., combust., Moulins 20.
 — Ant., ach. boît., A.-M.-Piag. 29.
 — Antoinette, poliss, Parc 98.
 — Arn., domest., Entrepôts 18.
 — Bertha, less. boîtes, Serre 103.
 — Berthe, cadr., Serre 43.
 — Berthe, coutur., Buissons 23.
 — Brigitte, A.-M.-Piaget 29.
 — Cécile Vve, mén., F.-Courv. 38a
 — Elisa Vve, mén., Combettes 4.
 — Emile, commis, Commerce 61.
 — Eugène, camionn., Puits 20.
 — Francis, remont., N.-Droz 177.
 — François, compt., 1er Mars 13.
 — Gges, commiss., Charrière 82.
 — Gges, repass., Bel-Air 20.
 — Hélène, vend., T.-Allemand 17.
 — Hélène, mén. A.-M.-Piaget 29.
 — Hri, anneaux, Numa-Droz 2a.
 — Jules, commiss., Fr.-Courv. 25a

BRUNSCHWYLER & Cie, Chauffage central

Gigon, Juliette, 1er-Mars 13.

- Laure, poliss., Buissons 23.
- Lisa, journal, Pl.-d'Armes 1bis
- Louise, mén., Tple-Allem. 109.
- Marcel, boît., Nord 173.
- Marg., aig., Numa-Droz 177.
- Marie, commis, N.-Droz 2a.
- Marie, ménag., N.-Droz 2a.
- Marie-Phil., boît., Parc 15.
- Nelly, régl., Numa-Droz 177.
- Paul, boîtier, Commerce 105.
- Paul, man., Fritz-Courvois. 38a.
- René, magas., Olives 2.
- Renée, cadrans, Puits 20.
- Roger, v. montr., N.-Droz 2a.
- Rosa, o. cadr., Arbres 41.
- Suzanne, cadr., Puits 20.
- Ulysse, boît., 1er-Août 1.

Gigon-Cottier, Thérésia, ménag.,
Doubs 47.

Gigon-Talon, Maur., fab. horlog.
Numa-Droz 76.

- Gilardi, Al., man., F.-Courv. 11.
- Cécile, journ., Jaq. Droz 54.
 - Gges, ferbl., H.-de-Ville 40.
 - Guil., man., H.-de-Ville 33.
 - Jean, Jaquet-Droz 54.
 - Wm, manœuvre, Ronde 43.

Gilgen, Alfr., remont., Progrès 143.

- André, horlog., Promenade 14.
- Caroline, débris., T. Allem. 93.
- Elisa, débris, Tple-Allem. 93.
- Jean, anneaux, Paix 107.
- Marcel, assur., Place-Neuve 6.
- Maria, commis, Serre 32.
- Walter, commis, Paix 107.

Gili, Carlo, man., Fr.-Courvois. 31.

Gilland, Aloïs, garde communal,
Sophie-Mairet 1.

Gillard, Edm., fab. verres mont.,
Numa-Droz 84a.

— Marie, mén., Numa-Droz 84a.

Gilliéron, Alf., emp. C.F.F.,
Numa Droz 109.

— Marie, horl., DI-JeanRich. 19.

Gindrat, Alb., visit., Jb-Brandt 59.

- Alice, ménag., Parc 100.
- Alice, cōtur., Stand 12.
- Arnold, commis mag., Parc 11.
- Arth., rem., Numa-Droz 123.
- Axel, terrass., Fr.-Courvois. 62.
- Edm., rem., Commerce 101.
- Eric, éch., N.-Droz 115.
- Ern., commiss., Ravin 9.
- Ernest, rem., Cheminots 17.
- Fanny, rep. linge, Stand 12
- Georges, commis, Parc 100.
- Hélène, téléph., Stand 12.
- Hri, méc.-dent., Cheminots 17,
cabinet-dent., Paix 39.
- Jules, s. prof., Stand 12.
- Louis, commis, Ravin 17.
- Pierre, agric., Cheminots 17.
- Rosine, ménag., Parc 100.
- Stella, bl.-rep., Cheminots 17.
- Willy, remont., Nord 214.

Gindrat-Delachaux, Anna, Léop.-
Robert 72.

Gindrat-Nicolet, Camille Vve,
Temple-Allemand 45.

Gindrat-Ritter, J., banq. Parc 110.

Gindraux, Chs, ann., J.-Droz 35.

- Chs, boît., Agassiz 5.
- Chs, manœuvre, Fiaz 15.
- Edm., boîtier, Agassiz 11.
- Gges, remont., Doubs 113.
- Hélène, ébauches, Fiaz 15.
- Henriette, ouv. horl., Fiaz 15.
- Jeanne, pol. boît., Charrière 45.

AUX GALERIES DU VERSOIX Bonneterie - Chapellerie
Confections
LA CHAUX-DE-FONDS, Balance 19 LE LOCLE, M.-A.-Calame 10

- Gindraux, Mad., commis, Agassiz 5.
 — Juliette, repass., Arbres 41.
 — Paul, ann., Jaquet-Droz 35.
 — Stella, ménag., Fiaz 15.
- Ginnel, Alice Vve, s. prof., Paix 27.
 — Jâmes, Hôtel-de-Ville 9.
 — Laure-Alice, spir., Serre 71.
 — Marie Vve, mén., Serre 71.
 — Marie, diaconn., Arbres 41.
- Gintzburger, Babette, sans prof., Parc 75.
 — Fernande, s. profess., Parc 75.
- Giordano, Jacques, md primeurs, Numa-Droz 147.
- Giovanella, Rachel, mén., Coll. 7.
 — Angelo, maçon, Collège 7.
- Giovannoni, Ami, techn., Jardin. 9.
 — Arnold, entrepr., Ormes 11, bureau: Léopold-Robert 66.
 — Ida, commis, Jardinets 9.
- Girard, Abraham, agric., Dbs 116.
 — Achille, décalq., Moulins 5.
 — Adèle, mén., C. Grieurin 9.
 — Adr., chauff. gaz, Industrie 3.
 — Alb., chancelier communal, Combe Grieurin 9.
 — Alex., rem., Commerce 95.
 — Ali, menuis., H.-de-Ville 33.
 — Aline, Convers 3.
 — André, gainier, Doubs 116.
 — André, man., Banneret 2.
 — André, horlog., Crêt 20.
 — Arn., boît., Crêt-du-Loche 9.
 — Arn., rem., Nord 172.
 — Arth., boîtier, Bel-Air 12.
 — Benj., commis, Parc 42.
 — Bern., man., Hôtel-de-Ville 55.
 — Bert.-Lse, coutur., Paix 15.
 — Berthe, ménag., N.-Droz 31.
 — Berthe Vve, mén., D.-J.Rich. 41.
- Girard, Cam. rideaux, Epl.-Gris. 8.
 — Cécile, ménag., N.-Droz 2a.
 — Chs, boîtier, Succès 25.
 — Chs, emboît., Doubs 75.
 — Chs, boît., Buissons 23.
 — Ch., emb., Agassiz 10.
 — Chs fils, achev., Agassiz 10.
 — Chs, domest., Crêtets 120.
 — Chs, photogr., Serre 27.
 — Clém., d. mag., Numa-Droz 110.
 — Conr., remont., Al.-M.-Piag. 63.
 — Const., Vve, fleurs, L.-Robert 35.
 — Edith, régl., A.-M.-Piaget 63.
 — Edm., ach., Eplat-Grises 8.
 — Elisab., instit., Eplat. grises 14.
 — Ele, remont., République 5.
 — Félix, charpent., Industrie 26.
 — Ferd., fab. cadr., N. Droz 41.
 — Ferd., typo., Numa-Droz 41.
 — Fritz, horloger, Avocat-Bille 4.
 — Fritz, emp. post., L. Rob. 112.
 — Gaston, empl. mag., Jardinets 1.
 — Georg., pos. radium, Dbs 116.
 — Hélène, sertiss., Paix 95.
 — Henri, boîtier, Serre 130.
 — Hri, empl. C. F. F., Parc 11.
 — Henri, limeur, Nord 175.
 — Henri, manœuvre, N.-Droz 109.
 — Henri, mécanicien, Parc 11.
 — Hri, rem., Industrie 21.
 — Henri, fab. aiguilles, Stand 10.
 — Henri, horl., Ld-Robert 45.
 — Hugues, commis, N.-Droz 94.
 — Irène, Postiers 32.
 — Jâmes, rhab., Nma-Droz 100.
 — Jean, mass.-péd., N.-Droz 94.
 — Julia, mén., Cbe-Grieurin 37.
 — Julien, not., Numa-Droz 167.
 — Léa, instit., Ph.-H.-Matt. 21.
 — Léon, fact. post., Dr. Kern 7.

BRUNSCHWYLER & Cie, Services d'eau chaude

- Girard, Ls, commis, C.-Grieur. 9.
 — Louis-M., man., Industrie 21.
 — Marc, remont., Tple-Allem. 85.
 — Marc, rem., Sophie-Mairet 18.
 — Marc, chef gare, Convers 3.
 — Mcel, tourn., Chapelle 4.
 — Marcel, commis, Commerce 95.
 — Marcelle, commis, Tertre 5.
 — Marcelle, Léopold-Robert 35.
 — Marg, ménag., Convers 3.
 — Marg, ménag., Fleurs 9.
 — Marie, ménagère, Puits 11.
 — Marie Vve, mén., Concorde 5.
 — Marie-Ros., Ph.-Hri-Matt. 21.
 — Marthe, ménag., Tertre 3.
 — Math., régl., Paix 15.
 — Math., ménag., Paix 15.
 — Mina, ménag., r. Neuve 5.
 — Nelly, commis, Dr-Kern 7.
 — Nelly, dem. mag., r. Neuve 5.
 — Oscar, ag. assur., Paix 127.
 — Paul, concierge, Fleurs 3.
 — Paul-Alc., Manège 19.
 — Paul-René, remont., Paix 15.
 — Paul, rem., République 1.
 — Ph., emp. postal, Envers 20.
 — Phil., commis, Envers 20.
 — Pierre, doreur, N.-Droz 109.
 — Pierre, remont., Parc 74.
 — René, technic., Tilleuls 12.
 — René, men., Manège 19.
 — René, échapp., République 5.
 — Renée, commis, Paix 95.
 — Suzanne, paillonn., N. Droz 41.
 — Tell, pivot., Agassiz 13.
 — W., rem., Al-Marie-Piaget 19.
 — Wm, man. niell., Stand 12.
 — Yvonne, poliss., D. J. Richard 41.
- Girard-Gallet, Const., administr.,
 Montagne 5.
- Girard-Perregaux & Cie, Nelle
 S. A., fabr. horl., Serre 11 bis.
- Girardbille, Arn., méc., Ind. 10.
 — Willy, commis, Progrès 135.
- Girardclos, Edm., grav., Fleurs 10.
 — Laure, vend., Doubs 63.
 — Léon, grav., Doubs 63.
- Girardet, Chs, fourr., N.-Droz 68.
 — Jeanne Vve, mén., J.-Droz 16.
 — Louis, boulang., Dl-JeanRich. 29.
 — Nelly, émail., Numa-Droz 177.
 — Yvonne, Numa-Droz 177.
- Girardier, Edouard, appointé
 gendarme, Doubs 77.
 — Edm., chauff. C. F. F., N.-Dz 149.
 — Emile, boucher, Doubs 77.
 — Gast, m. boulang., Charrière 8.
 — Hri, exp.-autos, Doubs 157.
 — Jean, chauffeur, Jaquet-Droz 6a.
 — Marcel, gde-forest., Parc 67.
 — Mathilde, fleuriste, L.-Rob. 102.
- Girardin, Alb., négoc., Doubs 83.
 — Adèle, ménag., H.-de-Ville 7.
 — Albline, dem. mag., N.-Droz 37
 — Alcide-Eug., Joux-Perret 22.
 — Alfr.; retraité, Puits 18.
 — Alph., rem., Chasseral 90.
 — André, man., Parc 8.
 — Angélie, Vve, mén., Serre 62.
 — Arm., man., Ld-Robert 88.
 — Arsène, dom., C.-du-Loche 52.
 — Camille, nickel., Ld-Robert 88.
 — Chs, remont., Doubs 53.
 — Chs, mécan., N.-Droz 88.
 — Ed., domest., Fr.-Courv. 37bis.
 — Ed., remonteur, Nord 59.
 — Elisabeth, Vve, Industrie 14.
 — Emélie, Vve, Progrès 103.

AUX GALERIES DU VERSOIX

LA CHAUX-DE-FONDS, Balance 19

Bonneterie - Chapellerie
 Confections

LE LOCLE, M.-A.-Calame 10

- Girardin, Ern., sert., Jqt-Droz 39.
 — Fanny, coutur., Ld-Robert 76.
 — Flora Vve, mén., F.-Courv. 5.
 — Gges, boîtier, D.-P.-Bourq. 21.
 — Germain, remont., Crêt 14.
 — Germ., rem., Boucherie 6.
 — Henriette, Serre 6.
 — Henriette, régl., Parc 130.
 — Isabelle, o. cadrans, Parc 8.
 — Jean, mécanicien, Nord 50.
 — Jean, mécan., Buissons 9.
 — Jeanne, dem. mag., Doubs 83.
 — Jeanne, inst., Doubs 145.
 — Jules, commis, Dd-P.-Bourq. 1.
 — Jules, ressorts, Serre 6.
 — Louis, échapp., 1er Mars 15.
 — Louis, fact. post., L.-Rob. 161.
 — Louis, commis, Doubs 53.
 — Madeleine, commis, Doubs 53.
 — Marcel, bijout., Numa-Droz 16.
 — Mcel, man., Fritz-Courvois. 38a.
 — Marcel, fais. secr., Moulins 5.
 — Marcel, fonct. postal, Parc 130.
 — Marg., ménag., F.-Courv. 38a.
 — Maria, instit., Numa Droz 36.
 — Marie, Vve, N.-Droz 88.
 — Marthe, régl., Ld-Robert 76.
 — Maur., man., Fr.-Courvoisier 5.
 — Mce, tapiss., H.-de-Ville 23.
 — Paul, emboît., Progrès 91.
 — Paul, pend., F. Courv. 17.
 — René, domest., Terreaux 93.
 — René, nickel, Nord 175.
 — Simone, décalq., L.-Robert 88.
 — Suz., téléph., Numa-Droz 75.
 — Victor, linoléums, Parc 8.
 — Wm, commis, Numa-Droz 88.
 — Willy, horlog., Doubs 53.
 — Xavier, échapp., C.-Grieur. 33.
- Girardin-Coullery, Vve Lse, éc. partic., Numa Droz 31.
 Girardin-Santschi, Pl, Vve, art. mén. Serre 66, (mén.) Doubs 83.
 Girardot, Céline, mén., Charr. 5.
 — Georges, magas., Collège 12.
 Girod, J.-G. (S. A.), horl., Jaquet-Droz 60.
 — Henriette, Dd-P.-Bourquin 7.
 — Liliane, ébauc., Cnil-Antoine 7.
 Giroud, André, élect., David-P.-Bourquin 15.
 — Berthe, diaconn., Arbres 41.
 — Roger, man., Progrès 68.
 Gisiger, Chs, man., Hêtres 2.
 Giudici, Carol., éb., Granges 7.
 — Louis, menuis., Progrès 22.
 Glanzmann, Emile, épïc., Parc 6.
 — Gottfr., p. cadr., S.-Mairet 5.
 — Gottf., lithog., Paix 41.
 — Jules, cordonnier, Rocher. 2.
 Glardon, Ern., cond. C. F. F., Agassiz 11.
 Glasson, Arm., rem., C. Antoine 25.
 — André, sertiss., Dd-P.-Bourq. 5.
 — Gast., ess. jur., D.-P. Bourq. 5.
 — Gust., rem., Promenade 15.
 — Henri, commis, Rechrètes 12.
 — Mrie-Lse Vve, mén., Charrière 8.
 — Louis, commis, Jb-Brandt 82.
 — Marcel, commis, David-Pierre-Bourquin 5.
 — René, mécan., Chapelle 13.
 — Roger, mécan., Dd-P.-Bourq. 5.
 — Yvonne, dem. mag., Signal 10.
 Glatz, Arm., retraits, Serre 99.
 — Robert, boîtier, T.-Allem. 21.
 Glatzfelder, Jos., mont., Crétêts 109.

BRUNSCHWYLER & Cie, Installations sanitaires

- Glausen, Alb., ébén., Jaq.-Droz 24.
 — Ed., mécan., Cbe-Grieurin 31.
 — Louis, boucher, Charrière 19.
- Glauser, Alb., agric., Jx-Perret 26.
 — Albert, acheveur, Charrière 97.
 — Alb., mécan., Nord 197.
 — Alb., boîtier, Fr.-Courvois. 20.
 — Alb., mécan., Hôtel-de-Ville 13.
 — Alfred, boîtier, Numa-Droz 45.
 — André, chauff., Nord 189.
 — Antoinette, vend., F.-Courv. 11.
 — Arm., ress., Fritz-Courvois. 94.
 — Arn., camion., Tple-All. 99.
 — Arthur, échapp., Charrière 101.
 — Arth., ress., Crêt-du-Loche 21.
 — Bertha, taill., Bas-Monsieur 11.
 — Cécile, mén., Succès 11a.
 — Ed., échapp., Doubs 143.
 — Elisabeth, mén., N.-Droz 36.
 — Elisabeth, Vve, Fr.-Courv. 94.
 — Elise, Vve, Hôtel-de-Ville 13.
 — Emile, dégross., Charrière 19a
 — Ern., horl., Rocher 20.
 — Fçois, fact., N. Droz 99.
 — Fritz, bouch., Balance 12.
 — Guill, fab. d'horl., Charr. 101.
 — Hri, mécan., Succès 11 a.
 — Irène, aig., Fr.-Courvoisier 94.
 — Isabelle, taill., Puits 7.
 — Jules-E., agric., B.-Monsieur 11.
 — Jules-Ls, adouc., F.-Courv. 20.
 — Léon, manœuv., Est 28.
 — Louis, aide, Bas-Monsieur 11.
 — Ls, ressorts, Grenier 21.
 — Marie, dem. mag., N.-Droz 36.
 — Nelly, taill., Bas-Monsieur 11.
 — Oscar, cafet., Sombaille 37.
 — Oscar, dom., Gibraltar 11.
 — Paul, domest., F.-Courvois. 20.
 — Théod., boîtier, Puits 9.
- Glauser, Wm, ag. pol., Chapelle 9.
 — Wm, boucher, Balance 12.
- Glodin, Anna, ménag., Nord 174.
- Glohr, Gottl, fonct. communal,
 David-Pierre Bourquin 3.
 — Herm., voit., Léop. Robert 11a.
 — René, chauff., Léop.-Rob. 11a.
- Gloor, Hri, méc., République 9.
 — Jacob, m. cord., Progrès 19.
 — Marg., secr. Ec. d'H., Prog. 19.
 — Paul, Vve, pension, Serre 15.
- Glück, Anna, mén., Tourelles 15.
 — Art., commis post., Succès 25.
 — Irma, lingère, Tourelles 15.
 — John, menuis., Tourelles 15.
 — Violette, spiraux, Tourelles 15.
 -- Yvonne, spiraux, Tourelles 15.
- Gnädinger, Clara Vve, Olives 2.
- Gnægi, Alf., Fritz-Courvoisier 48,
 manège privé au No 50.
 — Amélie, mén., G-Crosettes 42.
 — Bertha, mén., Fr.-Courv. 48.
 — Ern., agric., Gdes-Crosettes 42.
 — Gust., beurre, from., Serre 5bis.
 — Werner, commiss., J.-Droz 60.
- Gnecchi, Sidonie, Vve, Av.Bille 12.
- Gnuva, Bern., ram., Collège 27a.
- Gobat, Ali, cafetier, Progrès 10.
 — Arth., guilloch., Bel-Air 8.
 — Edm., drog., Progrès 10.
 — Eugène, forg., N.-Droz 167.
 — Hri, remont., Sorbiers 21.
 — Rob., rem., 1er Mars 10.
 — Roger, remont., 1er Mars 10.
 — Rosa, régleuse, Numa-Droz 77.
 -- Yvonne, coiff., Progrès 10.
- Gobet, Lse, comm. d'œufs, 1er
 Mars 16b.

- Gobbi, Carlo, maçon, Hôtel-de-Ville 33.
 — Silio, gypseur, Côte 12.
- Godat, And., comm., N.-Droz 161.
 — André, commis, Nord 175.
 — Alb., mécan., Jacob-Brandt 80.
 — Arn., man., Entrepôts 3.
 — Arth., boîtier, Ld-Robert 59.
 — Béatrice, instit., A.-M.-Pgt 28.
 — Bthe, s. prof., A.-M. Piaget 28.
 — Emilie, o. cadrans, Industrie 6.
 — Gges, commis, Nord 175.
 — Georges, remont., Fleurs 7.
 — Germaine, ressorts, Fleurs 7.
 — Germaine, ress., L.-Robert 59.
 — Henri, commis, Retraite 4.
 — Jos., termin., Fleurs 7.
 — Liliane, commis, Nord 175.
 — Louis, bijout., Nord 179.
 — Louis, horlog., N.-Droz 113.
 — Marcel, boîtier, 1er-Mars 15.
 — Marie, journ., Industrie 6.
 — Marg., ménag., Retraite 4.
 — Marthe, régl., Commerce 61.
 — Numa, domest., Collège 8a.
 — Osw., emboît., Fleurs 12.
 — Paul, tripier, Commerce 61.
- Godon, Rosa, Vve, méc., Temple-Allemand 19.
- Göcking, Btha, ménag., Parc 75.
- Gockeler, Ele, journ., Boinod 9.
- Gökeler Osw., voyag., Léop.-Rob. 8.
- Goering, Ls., Vve, fab. d'horlog., Paix 31.
 — Lily, Progrès 133.
- Gøring-Vuille, E., fab. d'horlog., Progrès 133.
- Goetschel, Arm., techn., Parc 110.
 — Eug., commerç., Parc 110.
 — Julien, commis, Parc 110.
- Goetschel, Madeleine, Parc 110.
 — Marc, fab. d'horl., Parc 110.
- Goetschmann, Charlotte, commis, Parc 78.
 — Fern., guill., Ld-Robert 112.
 — Marie-Lse, ménag., Parc 78.
 — Marie-Lse, taill., Parc 78.
- Gogler, Adr., peint., Crêtets 65.
 — Alph., éditeur, Parc 9ter.
 — A., Publicité, S. A., Parc 9ter.
 — Chs, ameublements, Parc 9ter, Magasin. Serre 14.
 — Fernand, commis, Parc 9bis.
- Gogniat, Alb., achev., Nord 3.
 — Alexis, rem., Numa-Droz 98.
 — Chs, pivot., Combettes 4.
 — Const., ann., Bassets 68.
 — Emile, man., Manège 19.
 — Jean, boîtier, Aurore 3.
 — Jos., cuvet., Nord 3.
 — Marc, ann., Avocat-Bille 10.
 — Marcelle, Léopold-Robert 110.
 — Marg., vend., Ld-Robert 56.
 — Martin, man., Ld-Robert 110.
 — Mce, serrur., Ld-Robert 110.
 — Maurice, tapiss., Manège 19.
 — Simon, horlog., Manège 19a.
- Golay, Eva, commis, Nord 7.
 — Chs, visit., Crêt-du-Loche 32.
 — Léon, remont., Nord 7.
 — Ls, chauff., Balance 12a.
 — Mcel, dir. fabr., Crêtets 73.
 — Marie, taill., Crêt-du-Loche 32.
 — Paul, géom., Jacob-Brandt 57.
 — Will., doreur, Terreaux 46.
- Gonseth, Adrienne, commis, Crêt 11
- Gonset, Lse, aig., Terreaux 8.
- Gonzales, Miguel, Nord 50.

BRUNSCHWYLER & Cie, Buanderies complètes

- Gorgerat Ern., fab. four., Paix 33.
 — Ern. & fils, fournit. d'horlog.,
 D. J. Richard 30.
 — Lina, ménag., 1er Mars 12a.
 — Marie-Lse, Vve, Dl.-J.-Rich. 41.
 — Paul, fonc. cant., Hirondelles 10.
 — Raoul, fourn. d'horl., Prog. 133.
- Gosteli, And., voyag., r. Neuve 8.
- Gostely, Alb., coiff., Agassiz 14.
 — André, méc., T.-Allemand 101.
 — Chs, fabr. d'horl., Paix 61.
 — Eglant., horlog., Charrière 25.
 — Emile, méc., Tple Allemand 101.
 — Gaston, méc., T.-Allemand 101.
 — Irène, régleuse, Envers 28.
 — Marcel, bijout., Serre 8.
 — Paul, comptable, Crêt 22.
 — Robert, méc., T.-Allemand 101.
- Gostely-Nydegger, Arth., chapel.,
 Léopold Robert 8.
- Goumaz, Marie, blanch., Prog. 17.
 — Gges, commis, C.-Grieurin 43.
- Gouvernon, Ls, boît., Doubs 137.
- Goy, Eva, dlle magasin, Serre 1.
 — Henri, nickel., Nma.-Droz 124.
 — Jques, p. glaces, N.-Droz 124.
 — Lucie, ménag., N.-Droz 124.
- Graber, Alb., fonct., Al.-M.-Piag. 32
 — Adèle, s. prof., Dr Kern 7.
 — Alf., conc., Parc 137.
 — André, mécan., Parc 94.
 — Arn., émaill., Fleurs 34.
 — Bernard, marg., Paix 35.
 — Chs, peintre, Est 6.
 — Chs, boucher, Commerce 120.
 — Chs, man., Puits 18.
 — Chs, émaill., Dr Kern 7.
 — Ed., m. gain., F.-Courvois. 8.
 — Elise, journalière, Progrès 99.
- Graber, Emile, sertiss., Parc 112.
 — Emilie, spiraux, Est 6.
 — Ewald, nég., Pass.-du-Centre 3.
 — Gottf., man. Bassets 68.
 — Hélène, ouv. boît., Parc 8.
 — Ida, régleuse, Bassets 68.
 — Julia, commis, Léop.-Rob. 18b.
 — Lina, ménag., Bas-Monsieur 16.
 — Lina, o. fab., Bas-Monsieur 16.
 — Louis, cadrans, Bassets 68.
 — Marcel, man., Hôt.-de-Ville 23.
 — Marcel, menuis., Fleurs 34.
 — Marcel, pharm., Tertre 7.
 — Martha, aiguilles, Bassets 68.
 — Marie, s. prof., Dl.-J.-Rich. 23.
 — Nelly, vend., Est 6.
 — Numa, commiss., Bassets 68.
 — Olga, dem. mag., Bassets 68.
 — Percival, boît., Parc 8.
 — Pierre, stag., C.-Grieurin 47.
 — Roland, insp. san., Agassiz 13.
 — Rosine, journ., Puits 29.
 — Ros., journ., T.-Allemand 107.
 — Valentine, Fritz-Courvoisier 12.
 — Walther, masseur, Parc 27.
 — William, mécan., Puits 3.
- Graden, Marg., impr., Envers 35.
 — Rosa, Vve, Envers 35.
- Graeber, Wm, rem., N.-Droz 41.
 — Zélie Vve, Doubs 77.
- Gräbner, Ern., orf., Beau Site 7.
- Graedel, Ad., gainier, Parc 130.
- Graedel, Mrie, mén., Parc 104.
 — Martha, ouvr., Parc 104.
- Græf et Cie, fab. d'horl., Serre 11b.
 — Willy, fab. d'horl., Paix 3.
- Graef-Weber, Paul, fab. d'horlog.,
 Serre 11 bis.

- Graenischer, Ferd., man., Numa-Droz 93.
 — Fritz, compt., Signal 10.
 Graf, Alb., commiss., Paix 69.
 — Ali, agric., Bulles 10.
 — Berthe, commis, Paix 69.
 — Catherine, mén., J.-Droz 54.
 — Chs, méc., Comb.-Grieur. 35.
 — Chs, cafetier, Serre 7bis.
 — Charles, remont., Nord 167.
 — Elise, Vve, mén., Parc 94.
 — Emile, agricult., Boinod 1a.
 — Emile, commis, Parc 145.
 — Ele, vannier, Jaquet-Droz 52.
 — Ernest, remont., Doubs 157.
 — Fréd., vannier, Jardinets 9.
 — Fritz, ag. sûr., H.-de-Ville 42.
 — Fritz, Bulles 10.
 — Fritz-Ele, agr., G. Crosettes 33.
 — Gaston, cordonnier, Nord 129.
 — Hélène, pierr., Ravin 1.
 — Hélène, sertiss., Fleurs 24.
 — Henri, agric., Bulles 10.
 — Herm., bijout., Locle 22.
 — Herm., ébauches, Locle 22.
 — Herm., rest., Ld-Robert 90.
 — Jean, gend., Bas-Monsieur 22.
 — Jeanne, taill., Parc 94.
 — Julie, dem. mag., Parc 94.
 — Louis, agricult., Bulles 10.
 — Louise, cuisinière, Puits 8.
 — Lucie Vve, pierr., Pont 34.
 — Marcel, bouch., N.-Droz 133.
 — Marius, e. tram., Industr. 7.
 — Marthe, mén., G. Crosettes 33.
 — Math., mén., Gdes Crosettes 33.
 — Robert, terrass., Boucherie 16.
 — Simone, régleuse, Industrie 21.
 — Willy, bijoutier, Locle 22.
 Gräff, Alb., secrets, Hêtres 10.
 — Marie, blanchiss., Hêtres 10.
 Graff, Hri, bouch., C.-Grieurin 43.
 Graizely, Germ., ménag., Paix 31.
 — Germaine, régl., A.-M.-Piag. 63.
 — Jules, com. postal, A.-M.-Piag. 63.
 — Marie Vve, Parc 79.
 — Yvonne, ouvr. brac., Parc 79.
 Grampa, Anna, v. journ., Parc 8.
 Gran, Suz., commis, Commerc. 97.
 Grana, Humb., maç., H.-de-V. 15.
 Granata, Amédée, peintre, Parc 9.
 Grand, Adèle, mén., Balance 12a.
 Grandjean, Aimée, inst., Clémat. 12.
 — Adrien, mécan., Collège 4.
 — Aimé, étamp., Paix 49.
 — Alb., commis, Cél-Nicolet 2.
 — Alfr., carrier, C.-du-Loche 16.
 — Alf., commis, Numa Droz 127.
 — Alix, boîtier, Nord 167.
 — Anna-Elisabeth, Ld-Robert 76.
 — Arn., empl., Doubs 9.
 — Arth., cond. mach., Frênes 6.
 — Berthe, Industrie 34.
 — Camélia, aig., Nord 167.
 — Céc., instit., Cél-Nicolet 2.
 — Cécile, mén., T. Allemand 99.
 — Chs, boîtier, Numa-Droz 114.
 — Chs-Alb., boîtier, Rocher 20.
 — Chs, boulang., Progrès 81.
 — Edm., encaiss., Éplat jaunes 31.
 — Elisabeth, journ., Collège 4.
 — Elise, empl. téléph., Emanc. 47.
 — Ernest, rem., Clématites 12.
 — Gaston, restaur., Bulles 1.
 — Gast, boît., Doubs 131.
 — Gges, émailleur, Collège 4.
 — Georges, compt., Parc 71.
 — Hri, camion., Léopold-Rob. 76.
 mén. Montagne 12.
 — Ida Vve, Numa-Droz 36.
 — James, commis C. F. F., Chemin-de-Fer 6.
 — Jeanne, ménag., Collège 19.

BRUNSCHWYLER & Cie, Fourneaux potagers avec service d'eau chaude

- Grandjean, Jeanne, mén., Doubs 119
 — Jenny, décalq., Parc 15.
 — Julie, Vve, Fr.-Courv.. 38a.
 — Léon, ag. sûreté, pl. H.-de-Ville 2.
 — Léon, garde-frein, Charrière 22.
 — Léonie, Vve, A.-M. Piaget 9.
 — Ls, remont., Doubs 9.
 — Louis, empl. téléph., Doubs 67.
 — Marcel, furnit., Léop.-Rob. 43.
 — Marg., sertiss., Parc 15.
 — Marthe, empl. mag., Nord 167.
 — Mthe, ress., Ftz-Courvoisier 38a.
 — Marthe Vve, mén., Granges 6.
 — Maurice, coiffeur, Doubs 131.
 — Paul, graveur, Puits 25.
 — Paul, remont., N.-Droz 129.
 — Rachel, ten. kiosq., Ld-Rob. 88a.
 — Raoul, décott., Beau-Site 23.
 — René, mécan., Commerce 79.
 — Roland, Ronde 39.
 — Ul., remont., Concorde 5.
 — William, guill., Numa-Droz 149.
 — Yvonne, commis, Eplatures jaunes 31.
- Grandjean-Gentil, Mathilde, art. décor., Numa-Droz 149.
- Granger, Gges, rhab., Balance 6.
 — Louise Vve, Balance 6.
- Grangier, Mthe, ling., Promen. 14.
- Grann, J., empl. post., Comm. 97.
- Grannter, Rod., boulang., République 13.
- Gras, Roger, ach. éch., Grenier 24.
- Grasset, Hél., aig., Numa-Droz 86.
- Grathwohl, H., s. p., Charrière 62.
 — Elsa, étud., Charrière 62.
- Grattapaglia, Louis, Cure 3.
- Grau, Gs, typog., Doubs 103.
 — Marie, Vve, Industrie 12.
 — Math., ébauch., Industrie 12.
- Graupmann, Ele, fabr. d'horlog., Combe-Grieurin 41.
- Grauwiler, Chs, méc., N.-Droz 2.
- Graziano, Béat., prof. ital. Parc 98
 — Chs, commerc., Parc 98.
 — Ernestine, institut., Parc 98.
 — Félix, pharmac., Parc 98.
 — Louis, droguiste, Parc 98.
- Greber, Jean, commis, Sorb. 25.
 — Adèle, ménag., Grenier 3.
 — Jeanne, commis, Grenier 3.
 — Lucie, gde-mal., Grenier 3.
- Greffes des Tribunaux I et II, Léopold Robert 3.
- Greiff, Chs, Vve, mén., Granges 3.
 — Charles, serrur., Puits 16.
- Greiner, Alice, régl., Puits 19.
 — Berthe, régl., Puits 19.
 — Chs, remont., Puits 19.
 — Ed., emb., Puits 19.
 — René, remont., Puits 19.
- Grellet, Mad., commis, A-M-Piag. 17
 — Marcel, boît., A.-M.-Piag. 17.
- Gremaud, Mrie Vve, J.-Derr. 38a.
 — Marie Vve, Sombaille 34.
 — Pierre, mécan., Nord 197.
- Grenacher, R., empl., Ep.-Grises 14.
 — Reymond, poël.-fum., Indust. 19.
- Grendene, Eug., m. pav., Dôubs 5.
- Grether, Paul, boul., Industrie 2.
- Gretilat, Alb., fab. paill., Nord 73.
 — Lina, finiss. boît., Puits 9.
 — Marthe, régl., Nord 73.
 — Nadine, ménag., Industrie 4.
- Greub, Ad., greff. Trib., Tuiler. 32.
 — Alb., voyag., Tple-Allem. 113.

- Greub, Anna Vve, Sombaille 4a.
 — Anna-Mar. Vve, G.-Crosett. 11.
 — Jean, mécan., Tple-Allem. 113.
- Grevère, Jacq.,ourn. d'horlog.,
 Rue Neuve 8.
- Grezet, Louise Vve, mén., Pass.-
 Gibraltar 2a.
 — Marg., commis, Pass.-Gibr. 2a.
- Grieshaber, Chs, bij., Républiq. 7.
 — Elisabeth, mén., Chasseron 5.
 — Emile, mécan., N.-Droz 18.
 Atelier, Stand 6.
 — Jean H., étud., Promenade 14.
 — Hri, architecte, Promenade 14.
 — Henriette, mén., N.-Droz 22.
 — Marg., commis, N.-Droz 22.
 — Marie, ménag., Chasseron 5.
 — Paul, commis, Parc 7.
- Griffon, Berth., taill., Progr. 79.
 — Laure, mén., Progrès 79.
 — Paul, m. coiff., N. Droz 47.
- Grimm, Bern., horl., Réformat. 19.
 — Edgar, commis, Parc 42.
 — Hortense, Progrès 145.
 — Maur., horlog., Champs 19.
 — René, mécan., Parc 94.
 — Rodolp., empl. téléph., Parc 94.
 — Suz., ling., Réformation 19.
- Grin, Const., gend., Promenade 6.
- Grisard, Marie Vve, Tuilerie 30.
 — Louis, commis, Sorbiers 27.
 — Hri-Gust., Progrès 99.
- Grise, Marie, Vve, N.-Droz 89.
- Grisel, André-Arn., Jaq.-Droz 60.
 — Arn., confis., Dl.-J.Richard 5.
 — Emma, rentière, Parc 16.
 — Hedwige, Vve, pâtiss., Jaquet-
 Droz 12a., mag. Léop.-Rob. 29.
 — Ls, fab. horl., C. Grieurin 51.
 — Henri, pension, Léop.-Rob. 25.
- Grisel Mcel, empl. tram, Frênes 8.
 — Marg., commis, Pass.-Gibr. 2a.
 — Pl-Ele, commiss., Promenad. 8.
 — Sophie, Ph.-Henri-Matthey 27.
- Grisel-Girard, Mart., cout., Px 83.
- Grob, André, typog., République 7.
 — Anna-Marie, mén., Cure 9.
 — Jean-Ant., voy., T.-Allem. 109.
 — Jean, man., Postiers 29.
 — Walther, mécan., Paix 45.
- Grobéty, Alb., rem., Epargne 18.
 — Eug., rem., Epargne 18.
 — René, remont., Epargne 18.
- Grœpler, Jules, phot., Parc 10.
 — Walther, Parc 10.
- Grœtzinger, Fritz, manœuvre,
 Fr.-Courvoisier 29.
 — Henri, adouc., Puits 23.
- Groh; Walth., négoc., Ronde 11.
- Grom, Anna Vve, cuisinière,
 Numa-Droz 39.
 — Georg., commis, A.-M. Piag. 69.
- Grosbéty, Luc., électr., Comb. 15.
 — Edwige, aiguilles, Parc 23.
 — Nelly, Combettes 15.
 — Schärer, Ls-E., boit., Parc 23.
- Grosclaude, Arm., man., Grandes
 Crosettes 9.
 — Berth., comm. postal, Paix 91.
 — Berthe, aide, Gdes-Crosett. 9.
 — Berth., cuisin., Sombaille 4a.
 — Chs, commis bque, Doubs 119
 — Chs, man., Côtes-du-Doubs 15.
 — Ed.-Gges, remont., Paix 39.
 — Jean, commis, Paix 91.
 — Walther, commis, Gr.-Croset. 9.

BRUNSCHWYLER & Cie, Salles de bains complètes

- Grosjean, Alice, mén., Doubs 53.
 — Amélie, s. prof., Pont 13.
 — André, Dr méd., Arbres 35.
 Consult. : Léopold-Robert 49.
 — André, m. techn., C.-Antoin. 19.
 — Arn., instit., Paix 35.
 — Arn., échapp., Concorde 5.
 — Bertha, ménagère, Paix 19.
 — Elisa, Vve, s. prof., Grenier 14.
 — Gges, man., Temple-Allem. 101.
 — Henri, hôtel., Ld-Robert 66.
 — Juliette, coutur., Paix 19.
 — Louise, instit., Doubs 53.
 — Paul, remont., Ph.-H.-Matt. 31.
 — Sophie Vve, mén., Concorde 5.
- GrosPierre, Ed., boît., Commere 105.
 — Jâmes, méc., Numa-Droz 2a.
 — Marg., aide, Charrière 80a.
 — Paul, man., Manège 19.
 — Zélim, ag. pol., H.-de-Ville 1.
- Gross, Ad., forgeron, Puits 3.
 — Kurt, fab. essences, Ronde 35.
- Grossen, Berth., gref., Pass.-Gib. 2b
 — Edm., télégr., Parc 98.
 — Mcel, repr., Tple-Allemand 101.
- Grossenbacher, Ami, doreur,
 Doubs 133.
 — Bertha Vve, mén., Chemin. 25.
 — Blanche Vve, mén., T.-Allem. 11.
 — Chs, boît., Serre 41.
 — Chs, mont. S. I., Ravin 17.
 — Charlotte, Sombaille 4a.
 — Ed., s. prof., Puits 1.
 — Ed., agric., Gdes Crosettes 44.
 — Ed., aide, Gdes Crosettes 44.
 — Em.-Alc., émail., Doubs 141.
 — Fritz, téléph., Sombaille 12.
 — Henri, menus., Sombaille 12.
 — Herm., boît., Hirondelles 14.
 — Herm., mécan., Numa-Droz 121.
- Grossenbacher, Louis, agric., Gdes
 Cros. 44.
 — Mathilde, ménag., Ronde 37.
 — Paul, aide, Numa-Droz 2.
- Grossot, Joséphine, ébauches,
 Industrie 14.
- Grosvernier, Alb., boît. Paix 67
 — Ami, boît., Charrière 10.
 — Armand, boîtier, Terreaux 18.
 — Arn., boîtier, Doubs 61.
 — Berthe, aide, Doubs 61.
 — Eliane, commis, Paix 67.
 — Emile, boît., Nord 161.
 — Gges, boît., Paix 55.
 — Georges, rem., Balance 3.
 — Gges, mécan., C.-Grieurin 51.
 — Hri, boîtier, Cbe-Grieurin 37.
 — Henri, boîtier, Charr. 47.
 — Marius, manoeuvre, Serre 130.
 — Paul, boît., Doubs 61.
- Groubel, Alb., manoeuv., Signal 2.
 — Fernand, conc., Marché 1.
- Groux, Alb., pierr., 1er-Mars 14a.
- Gruber, Edouard, empl. C. F. F.,
 Numa-Droz 185.
- Gruet, Chs, empl., Cl-Antoine 23.
 — Edm, représ., Doubs 93.
 — Edith, commis, République 9.
 — Ern., remont., Charrière 117.
 — Fern., magas., Paix 13.
 — Fritz-Ed., échapp., Progrès 47.
 — Hri-Ed., régl., Numa-Droz 183.
- Gruet-Braillard, Louise, éllips., r.
 République 9.
- Grumbach, Jules, fab. d'horlog.,
 Jaquet-Droz 37.
 — René, négociant, Parc 24.
 — & Co, T. S. F., Parc 24.
- Grunberg, Gges, horlog., Pont 8.
 — Jeanne-M., mén., Pl. d'Armes 4.

COMESTIBLES GYGAX RONDE 1
 Tél. 22.117

- Grunder, Gottfr., fromager, Côtes-du-Doubs 13.
 Grünig, Fern., man., F.-Courv. 21a
 — Fritz, rem., Cbe-Grieurin 31.
 — Marcel, horl., Cbe-Grieurin 31.
 — Mathilde, comm., Tilleuls 2.
 Gruring, Jean, bijoutier, Est 8.
 — Louis, bijout., N.-Droz 125.
 — Louis-Jean, Hôtel-de-Ville 9a.
 Grütter, Kil., emboît., Parc 75.
 Gubeli, Alb., fourn., Nord 63.
 Gubler, Jules, fabr. horl., Tourelles 1.
 Guder, Paul, s. prof., Parc 145.
 Guélat, Eugénie, gde-mal., Paix 23.
 Guenat, Alf., verres montr., Parc 51.
 — Alfr., boîtier, Doubs 115.
 — Jean, chauff., Progrès 91.
 — Mce, boît., Ph.-Hri-Matthey 13.
 — René, ressorts, Buissons 3.
 Gueniat, François, achev. boîtes, Fritz-Courvoisier 5.
 — Victor, man., H.-de-Ville 38.
 Guenin, Alex., coiff., Serre 95.
 — Aug., man., Prévoyance 90.
 — Désiré, visit., H.-de-Ville 67.
 — Jules, rem., Tourelles 11.
 — Léon, ferbl., H.-de-Ville 67.
 — Madel., mère fam., Sombaille 6.
 — Paul, rem., Nord 173.
 Guenot, Rom., employé C. F. F., Progrès 109.
 — Marcel, ajusteur, Progrès 89.
 — Maurice, man., Progrès 109.
 Guerdat, Bl., cadrans, Chemin-de-Fer 5.
 Guerig, Chs, vend. aut., Parc 37.
 Guermann, Mrie Vve, mén., Parc 84
 — Laure, mén., Léop.-Rob. 111.
 Guerne, Reine, régl., N.-Droz 179.
 Guerra, Giovanni, serr., Puits 27.
 Guerry, Joséphine, Epargne 1.
 — Paul, commis, Numa-Droz 25.
 — Robert, horlog., Boïnod 15.
 Guex, Ulysse, dor., F.-Courv. 36.
 Guggenheim, Appoline, comm. de blanc, Parc 90.
 Guggisberg, Arm., remont., Cernil-Antoine 23.
 — Alfr., commis, Gén.-Herzog 20.
 — Chs, guilloch., Industrie 19.
 — Ed., horlog., Industrie 19.
 — Ern., com. bque, Succès 27.
 — Fritz, ferblant., Ronde 21.
 — Gges, remont., Nord 190.
 — Herm., boît., Commerce 61.
 — Hermann, méc., N.-Droz 25.
 — Jeanne, commis, T.-Allem. 87.
 — Jules, grav., DI-J.Richard 17.
 — Madel., infirm., T.-Allemand 87.
 — Marie, Vve, T.-Allemand 87.
 — René, commis b., L.-Robert 118.
 Guibelin, Marc., fab. verr. mont., Sophie-Mairet 5.
 — Clara Vve, Jardinets 9.
 — René, comm. post., Jardinets 9.
 Guidicelli, Théod., kiosque gare, Jaquet-Droz 60.
 Guignac, Jeanne, instit., Doubs 55.
 Guignard, Ophyr, horloger, Fritz-Courvoisier 29b.
 Guignet, Ami, employé C. F. F., Numa-Droz 127.
 — Ruth, Vve, Léop.-Robert 126.
 Guigon, Aug., boît., Nord 48.
 — Irène, poliss., Jardinets 5.
 — Roger, échapp., Fr.-Courv. 40.
 — William, boîtier, Nord 48.

BRUNSCHWYLER & Cie, Chaudières à lessive

- Guiliano, Emma, ménagère, Fritz-Courvoisier 23.
- Flor., ébéniste, Parc 31.
 - Georges, menuis., H. de V. 46.
 - Marcel, men., Industrie 1.
 - May, o. fab., F.-Courv. 23 b.
 - René, menuis., Terreaux 10.
- Guillarmod, Marcel, man., Paix 71.
- René, man., Rocher 12.
- Guillaume, Albert, restaur., Eplatures jaunes 91.
- Julien, m. boucher, Puits 3.
- Guillet, Jeanne, ménag., Temple-Allemand 23.
- Léon, mécanic.-dent., Temple-Allemand 23.
 - Marius, horloger, Industrie 8.
 - Thérèse, modes, Serre 95.
 - Yvonne, commis, Dav.-Pierre-Bourquin 13.
- Guillod, Antoin., ling., Postiers 24.
- Cam., électr., Jardinets 27.
 - Chs, commis, Est 16.
 - Chs, conduct.-typog., Dbs 119.
 - Ern., pend., Ph.-H. Matt. 29.
 - Ed., empl. C. F. F., Postiers 24.
 - Edmée. o. fabr., Succès 9.
 - Eug., manœuvre, Crêt 12.
 - Georges, cuisinier, Parc 69.
 - Henri, émaill., Serre 10.
 - Jean, mécan., Cernil-Antoine 21.
 - Jules, fabr. b. or, Doubs 83.
 - Jules, gend., Numa-Droz 51.
 - Jules, man., Fr.-Courvoisier 22a.
 - Lina, s. prof., Léop.-Rob. 130.
 - Marcel, mécan., Postiers 24.
 - Madeleine, commis, Est 16.
 - Madel., commis., P.-H.-Mthey 29.
 - Marguerite, commis, Doubs 119.
 - Maurice, magas., Progrès 121.
 - Suzanne, ménag., Succès 9.
- Guillod & Cie, fab. b. or, Dbs 83
- Guillod-Gaillard, J.-Ed., Vve, sans profession, Doubs 83.
- Guilloud, François, ébén., Charr. 6.
- Henriette, taill., Succès 9a.
 - Jeanne, sertiss., Succès 9a.
 - Marcel, magas., Charrière 6.
 - Marthe, ménag., Succès 9 a.
- Guinand Alex., méc., Terreaux 22
- Alice, commis, N.-Droz 70.
 - Cécile, mod., Serre 83.
 - Elisa, instit., Numa-Droz 70.
 - Elisa-Marie, Grenier 23.
 - Emilie, commis, N. Droz 70.
 - Emile, man., Terreaux 17.
 - Estelle, ménagère, Doubs 133.
 - Fritz, journ., Epl.-Jaunes 37.
 - Gges, graveur, Moulins 5.
 - Gges, bijout., République 9.
 - Htte, dem. mag., Grenier 23.
 - Henri, emboîteur, N.-Droz 43.
 - Herm., direct. serv. indus. D.-P. Bourquin 7.
 - Jämes, télégr., Nord 133.
 - John., assur., Rocher 20.
 - John-E., commiss., Terreaux 17
 - Just., bijout., Chapelle 15. atelier, Paix 3 bis.
 - Laure, mén., Numa-Droz 58.
 - Laure, ébauches, N. Droz 58.
 - Léa, mén., Doubs 13.
 - Luc., mécan., Industrie 7.
 - Marg., commis, N. Droz 70.
 - Marg., gouvern., Nord 133.
 - Nelly, ébauch., Doubs 13.
 - Paul, boucher, Collège 17.
 - Rosa, ménag., Di-J.Richard 41.
 - Sophie, Sombaille 4a.
 - Suz., commis, Moulins 5.
- Guinand - Magnin, Ed., typogr., Léopold-Robert 62.

- Guinchard, Alb., verres de mont.,
Fritz-Courvoisier 15.
- Arth., verres mont., F.-Courv. 15.
- Dora, d. mag., Fr.-Courv. 15.
- Fréd., agric., Dr-Dubois 6.
- Louisa, mén., Fritz-Courv. 15.
- Guiot, Chs, grav., Serre 7.
- Fanny, creus., S.-Mairet 14.
- Guirr, Edm., taill., Chapelle 5.
- Gummy, Val. Vve, Ld-Robert 28.
- Gunter, Rosa, infirm., Montag. 1.
- Gunther, Chs, boît., F.-Courv. 23.
- Ernest, ébén., Parc 82.
- Jean, fabricant de boîtes or,
Fritz-Courvoisier 23.
- Hélène, coutur., F.-Courv. 23.
- Marie, commis, F.-Courv. 23.
- Guntert, César, rem., Progrès 3.
- Ern., fournît., Progrès 3.
- Ele, menuis., Numa-Droz 6.
- Gunz, Arth., gde front., Côtes-du-
Doubs 26.
- Gurtner, Alfr., pâtissier, Place
Neuve 10.
- Elsa, mén., Ld-Robert 76.
- Ele, pianiste, Promenade 9.
- Liliane, gain., Promenade 9.
- Madeleine Vve, Nord 127.
- Martha, aiguilles, Est 16.
- May, ébauches, Promenade 9.
- Werner, négoc., r. Neuve 2.
- Gury, Chs, remont., N.-Droz 39.
- Gürzeler, Ch., cant., J.-Perret 14.
- Gusset, Arm., fotogr., Léopold-
Robert 56a.
- Bert., linge, Tple-Allem. 103.
- Gut, Adolphe, mécan., Paix 71.
- Gutknecht, Jacob, man., Moulins 10.
- Fritz, manœuvre, Serre 61.
- Gutknecht, Jles, commis, Sorb. 19.
- Pierre, fab. d'horl., Paix 3.
- Yvonne, commis, Sorbiers 19.
- Gutmann, Alb., rem., Nord 159.
- Alf., empl. comm., Alex.-Marie
Piaget 65.
- Alfred, man., Charrière 82.
- Aline, Vve, lingère, Aurore 7.
- André, fab. d'horl., L. Rob. 90.
- Chs, o. pendants, Charr. 19a.
- Elise, mén., Ftz-Courvois. 38.
- Emile, représ., Dl-J. Richard 41.
- Ernest, remont., Serre 83.
- Fritz, mont., Dd-P.-Bourq. 15.
- Fritz, remont., Numa-Droz 55.
- Gges, emboît., N.-Droz 37.
- Gges, boîtier, Nord 170.
- Georges, horl., Serre 83.
- Jean, garage, Serre 110 et
Parc 111.
- Julia Vve, mén., T.-Allem. 107.
- Louisa, rem. fin., Serre 83.
- Madeleine, Serre 83.
- Rob., aide-mont., Collège 10.
- Roger, ébén., Charrière 82.
- Roger, man., Charrière 82.
- Sam., ressorts, Hêtres 2.
- Suz. Vve, mén., N.-Droz 14.
- Guy, Marina, commis, Nord 183a.
- Suz., décalq., Fleurs 22.
- Guy-Donzé, Ern., pend., Fleurs 22.
- Guy-Robert & Co., fab. Musette,
Crêtets 75.
- Guye, Anna, dlle mag., Répub. 13.
- Anne-Marie, s. prof., Paix 21.
- Aug., brod., Soph.-Mairet 12.
- Ern., profess. dess., Doubs 55.
- Gges, doct. méd., Paix 21.
- Henri, chev., Soph.-Mairet 12.
- Jacqueline, Paix 21.
- Lse Vve, mén., Républ. 13.

BRUNSCHWYLER & Cie, Installations sanitaires

- Guye, Maria, o. roues, Répub. 13.
 — René, mécan., Crêt-du-Loicle 39.
 — Renée, mén., Manège 16-18.
 — Samuel, direct. Ecole Horlog.,
 Recrètes 15.
- Guyon, Mcel, commis, Chasseral 6.
 — Mcel, doreur, Ph.-Matthey 13.
- Guyot, Alc., m. boît., Clématites 12.
 — Alf., gér. imm., Montbrillant 18.
 — Alfr., mécan., Jb-Brandt 80.
 — André, terrass., F.-Courv. 58.
 — Armand, méc., Numa-Droz 101.
 — Arthur, méc.-dent., Collège 55.
 — Chs, café-brass., Collège 55.
 — Chs, man., Gén.-Dufour 8.
 — Chs-Ami, remont., Buissons 19.
 — Charlotte, horl., Pont 6.
 — Edgar, élect., Doubs 11.
 — Elise, Parc 92.
 — Ele, pendants, Côte 16.
 — Emile, commis, Nord 62.
 — Emma Vve, ménag., Pont 6.
 — Estelle, Vve, mén., Comm. 105.
 — Françoise, mén., N.-Droz 20.
 — Georges-Ariste, Cheminots 1.
 — Germaine, radium, Comm. 105.
 — Gust., commiss., L. Rob. 109.
 — Henri, commis, Côte 16.
 — Henri, man., Gén.-Dufour 6.
 — Isabelle Vve, Cheminots 1.
 — Jâmes-H., commis postal, Nu-
 ma-Droz 55.
 — Jeanne, aide, Numa-Droz 117.
 — Jeanne, vend., Ld-Robert 58.
 — Jules, nég. vins, N.-Droz 117.
 — Jules, poliss., Fritz-Courv. 94.
 — Jules, man., Ronde 43.
 — Jules, échapp., Parc 22.
- Guyot, Léa, fleuriste, Industrie 15.
 — Louis, mécan., Cheminots 1.
 — Marcel, empl., Industrie 28.
 — Marcel, verr. montres, Parc 14.
 — Marg., coutur., Côte 16.
 — Marg., ouv. fab., Parc 84.
 — Mthe, fin. btes, D.-P.-Bourq. 21.
 — Maria, mén., A. M. Piaget 53.
 — Maurice, représ., Moulins 7.
 — Maurice, tapiss., Progrès 149.
 — Philippe, Pont 6.
 — Paul, échapp., Envers 14.
 — Raoul, mécan., Pont 15.
 — René, remont., Nord 127.
 — René, voyag., Paix 37.
 — Robert, man., Doubs 1.
 — Samuel, laiterie, Ld Rob. 34.
 — William, mécan., T.-Allem. 111.
- Gygax, Fritz, boît., Doubs 75.
 — Fritz, négociant, Ronde 3.
 — Hélène, décalq., Nord 39.
 — Henri, boîtier, Nord 39.
 — Herm., rem., Terreaux 12.
 — Lydia, ménag., Montagne 7.
 — Marie, coutur., Doubs 75.
 — Mce, man., Général Dufour 10.
 — Narcisse, vend., Nord 39.
 — Robert, mécan., Doubs 75.
- Gyger, Bertha, Vve, cuis., Comm. 89.
 Gysi, Arnold, aide, N.-Droz 72.
 — Elise, mén., Jb-Brandt 8.
 — Elise, mén., Joux-Perret 22.
 — Emile, emboît., Parc 42.
 — Ele fils, comm. post., Doubs 151.
 — Ele, agric., Joux-Perret 22.
 — Fritz, man., Eplat.-Jnes 99.
 — Georges, md. comb, Parc 104.
 — Georges, man., H.-de-Ville 17a
 — Hri, fab. d'horlog., Crêtets 75.
 — Jles, agric., Ptes-Crosettes 42.
 — Léa, polis., Puits 27.

COMESTIBLES GYGAX RONDE 1

TÉL. 22.117

Gygi, Ls, laiter., Bas-Monsieur 3.
 — Lsa, ling., Jardinets 5.
 — Marc, ferm., Crêtets 148.
 — Marc, agric., Bas-Mons. 3.
 — Paul, aide, Parc 92.
 — Paul, agricult., Emancipat. 2a.
 — Polybe, fab. d'horl., Crêtets 75.
 — René, graveur, Tertre 3.
 — Walt., boît., Fritz-Courv. 36.
 Gygli, Louis, Serre 83.
 Gymnase, Numa-Droz 46.
 Gysi, Eug., négoc., Serre 15.
 Gysin, Herm., commis, Crêt-du-
 Locle 40.
 Gyssler, Amélie, inst., N.-Droz 35.
 — Julia, mén., Numa-Droz 35.
 — Louis, mécan., N.-Droz 36.

H

Haag, Alb., carrossier, Eplatures-
 Jaunes 25 a.
 — Elisab. Vve, carr., E.-Jnes 25a.
 Haas, Bertha, rent., Tourelles 29.
 — Erich, commis, Parc 89.
 Häberli, Adrienne, commiss., Nu-
 ma-Droz 123.
 Häberly, Gottfr., emboît, Numa-
 Droz 123.
 — Robert, man., Charrière 91.
 — Htte, régl., Jacob-Brandt 6.
 — Juliette, régl., Jb-Brandt 6.
 — René, remont., Jb-Brandt 6.
 — Sophie, Vve, Jacob-Brandt 6.
 Habermacher, Hermann, nickeleur,
 Ronde 3.
 Haberthur, Elisa, Vve, mén., Di-
 JeanRichard 33.
 Hadorn, Ad., dom., Républiq. 68.
 — Alice, coutur., G.-Crosettes 13.

Hadorn, Anna, mén., T.-Allem. 85.
 — Bérangère, régl., Tple-Allem. 95.
 — Ed., dégros., Gdes-Cros. 13.
 — Emile, boîtier, Gr.-Crosettes 13.
 — Frida, ling., Tple-Allemand 85.
 — Fritz, commis, Progrès 95.
 — Fritz, menuis., Dr Kern 7.
 — Gabrielle, cadr., Arêtes 24.
 — Henri, domest., C.-du-Loche 44.
 — Jean, manœuv., Bd Liberté 2.
 — Jean, charp., Sombaille 5.
 — Johann, bouch., Gdes-Cros. 13.
 — Jules, colport., Charrière 84.
 — Louise, Vve, Progrès 95.
 — Marcel, magas., Arêtes 24.
 — Marcel, Puits 27.
 — Marthé, taill., T.-Allemand 85.
 — Olga, ménag., Ronde 43.
 — Soph., o. aig., T.-Allemand 53.
 — Soph., ling., Fritz-Courv. 29b.
 Haeefe, Ant., brass., Promen. 13
 — Maria, vend., Promenade 13.
 Hæfeli, Gges, impr., Montbrill. 3.
 — Pierre, imprim., Montbrillant 3.
 Hæfeli-Huguenin, Rod., libr.-pap.,
 Léop.-Robert 16.
 Hæfeli-Pierrehumbert, Vve Gges,
 Montbrillant 3.
 Hæfeli-Ulrich, Fritz, imp.-lithog.,
 Léopold-Robert 62.
 Hæfeli & Co, imp.-lith.-photograv.,
 Léop.-Robert 14.
 Hæfeling, Elsa, commis, Doubs 67.
 — Elsa, commis, Doubs 67.
 — Fritz, taill., Doubs 67.
 — Mathilde, cout., Doubs 67.
 Haenggi, Emma, Doubs 53.
 Haertel, Roudolf, com., Paix 97.
 — Ruth, o. cadrans, Parc 62.

HOTEL DE FRANCE G. H. Baertschi-Strauss
 Pl. de la Gare - Tél. 21.116

- Haertel, Willy, journal., Parc 62.
 Haeusler, Ele, boul., Serre 99.
 — Marie, Vve, Gibraltar 11.
 Hafner, Léo, lamp., Jb-Brandt 81.
 Hagger, Alphonse, empl. C. F. F., Nord 191.
 Haguenaer, Cécile, Vve, régl., Léopold-Robert 32.
 Hahn, Julie, s. prof., Charrière 2.
 — Julien, ressorts, Charrière 4.
 Hainard, Ern., secrets, Serre 63.
 — Ernest, secrets, Serre 63.
 — Marguerite, ménag., Nord 66.
 — Mariette, commis, Paix 45.
 — Ulysse, commiss. police, Paix 45.
 Haldemann, Ed., boul., Parc 147.
 — Gottl., commis, Rocher 20.
 Haldimann, Anne-Marie, Vve, Numa-Droz 12.
 — Elise, mén., Granges 7.
 — Ele, dép. post., G.-Crossettes 2.
 — Emman., com. post., r. Neuve 11.
 — Etienne, Serre 79.
 — Fréd., comm. C. F. F., Cernil Antoine 7.
 — Fréd., serr., République 13.
 — Hector, past., Tilleuls 11.
 — Jne-Mrie, aide, Numa-Droz 12.
 — Marie, mén., Numa-Droz 86.
 — Marthe, cadrans, Granges 7.
 — Wilhelm, ress., A.-M.-Piag. 31.
 — Yvonne, sertiss., D.-J.-Rich. 13.
 Halle de gymnast., Progrès 27.
 Haller, Alb., commis, Commerce 57.
 Hamel, Arn., boît., Progrès 13a.
 — Gust., boît., Collège 81.
 — Juliette, pol. ac., Ronde 5.
 — Numa, aide, Manège 17.
 Hamm, Alb., Vve, Charrière 91.
 — Ls, mécan., Bassets 62a.
 — Sophie, ébauch., L.-Rob. 88.
 Hämmerli, André, piv., Gren. 30.
 — Arm., fab. d'horlog., Parc 47.
 — Chs, méc. C.F.F., N.-Droz 179.
 — Fritz, emp. tram, Moulins 4.
 — Henri, achev., Serre 101.
 — Marie Vve, mén., Serre 101.
 Hanhart, John, commis, Nord 172.
 Hanke, René, charron, Ld.-Rob. 128.
 Hänni, Adélaïde, coiff., L.-Rob. 49.
 — André, émaill., Collège 10.
 — Edm., boît., Progrès 113a.
 — Ern., mécanism., Winkelried 35.
 — Eug., ébén., Serre 2.
 — Fréd., empl. gaz, Crêt 20.
 — Fritz, commis, Numa-Droz 58.
 — Frida, commis, Crêt 20.
 — Gust., man., H.-de-Ville 40a.
 — Henri, emboîteur, Progrès 9.
 — Marcel, cadrans, r. Neuve 10.
 — Maria, Vve, Serre 2.
 — Maurice, Serre 2.
 — Roger, représ., Nord 199.
 Hantz, Edmée, profess. piano, Jaquet-Droz 8.
 Harder Cam., outils, N. Droz 21.
 — Cécile, instit., Parc 54.
 — Frida, commis, Serre 45.
 Harder-Buffat, Ele, voy., Parc 94.
 Härdi, Fritz, lithogr., Nord 183.
 Hari, Ftz. agric., Gdes-Crossettes 38.
 — Léon, émailleur, T. Allem. 99.
 Häring, Chs, ébén., Fleurs 11.
 — Suz., taill., Fleurs 11.
 Harker, Jane, pr. lang., N.-Droz 113.
 Hartje, Ad., peintre, F.-Courv. 24.
 — Alfred, peint., F.-Courvois. 31a.
 — E., m. peint. gyeps., Balance 5.

HOTEL DE FRANCE

G. H. Baertschi - Strauss
Pl. de la Gare - Tél. 21.116

- Hartmann, Elisa Vve, L.-Rob. 90.
 — Emile, maréch., Ld-Rob. 120.
 — Eugène, rentier, N.-Droz 96.
 — Lina, Vve, Numa-Droz 130.
- Haslebacher, Edm., dom., Hôtel-de-Ville 25.
- Hasler, Alb., conc., L.-Robert 52.
 — Bthe, pol. finiss., Montagne 5.
 — Emma Vve, Ld-Robert 52.
 — Fréd., coup., DI JeanRich. 27.
 — Gges, fab. d'horl., N.-Droz 147.
 — Ggette, mén., Numa-Droz 159.
 — J.-H., fab. horl., N.-Droz 147.
 — Marcel, méc., Parc 62.
 — Osc., découp., H.-de-Ville 56.
 — Rob., chev., Serre 63.
 — Roger, commis, Montagne 5.
- Haubner, Chs, peintre, Paix 51.
- Haudenschild, Marie Vve, Charrière 31.
 — Henri, rem., Charrière 31.
- Hauen, Alfr., conc., Chapelle 5.
- Hauert, Math., D.-P.-Bourquin 21.
 — Elisabeth, Terreaux 25.
- Hauri, Sam., agr., Gdes-Cros. 22.
- Hausamann, Alb., architecte, Léopold-Robert 102.
 — Auguste, manœuvre, Nord 25.
 — Jeanne, st.-dact., L.-Rob. 102.
- Hauser, Ed., ajust. C. F. F., Postiers 17.
 — Ed, fils, méc. dent., Postiers 17.
 — Fernand, commis, P.-Cros. 22.
 — Herm., gde-voies, P.-Cros. 22.
 — Jeanne, aig., H.-de-Ville 19.
 — Marthe, taill., Pet.-Crosettes 22.
- Hausheer, Jean-P., commis, A.-M.-Piaget 65.
 — Julie, ménag., A.-M.-Piaget 65.
- Hausmann, Augusta, ménagère, Terreaux 22.
- Hausser, Chs, tailleur, Nord 206.
- Hayoz, Louisa, Vve, Fleurs 20.
- Heaton, Edw., prof. d'anglais, Progrès 133.
- Hèche, Ls, fab. horl., Doubs 151.
- Heckle, Alice, Tple-Allemand 61.
 — Germaine, Tple-Allemand 61.
- Heer, William, rem., Progrès 45.
- Hefti, Marc, typogr., S. Mair. 3.
 — Niza, Sophie-Mairet 3.
- Heger, Adolphe, horl., N.-Droz 157.
 — Adèle, Vve, Parc 74.
 — Albert, remont., Progrès 93 a.
 — Alb., remont., Jaquet-Droz 12.
 — Albertine, régl., Jaq.-Droz 12.
 — Antoinette, mén., Charrière 13 a.
 — Chs, remont., Tête-de-Ran 2.
 — Charles, rem., Jaquet-Droz 12.
 — Ed., rem., Ph.-H. Matt 31.
 — Georges, remont., Parc 138.
 — Georges, remont., Serre 83.
 — Hélène, mén., Parc 74.
 — Ida, Vve, s. prof., Parc 132.
 — Jeanne, poliss., Jaquet-Droz 12
 — Jules, échapp., Nord 175.
 — Jules, remont., Charrière 13 a.
 — Louis, remont., Nord 51.
 — Roger, ébauch. 1er-Mars 12 a.
- Hegnauer, Ad., couv., Promen. 32.
- Hehlen, Bche, mén., Ld-Robert 6.
 — Ernest, pol. vis, Parc 84.
 — Itha, o. fabr., Ld-Robert 7.
 — Job, restaur., Léop.-Robert 6.
- Heimann, Arth., ress., C. Grieur. 35
 — Aline, journalière, Collège 23.
 — Blurette, tailleur, Manège 22.
 — Ern.-Alcide, mag., Sombaille 17.

HOTEL DE FRANCE

G. H. Baertschi - Strauss
Pl. de la Gare - Tél. 21.116

- Heimann, Gges, domest., Est 22.
 — Henri, échapp., T.-de-Ran 23.
 — Jean, boîtier, Manège 22.
 — Léop., méc. C.F.F., Républ. 1.
 — Nelly, commis, Recrètes 23.
 — Maurice, étud., Manège 22.
- Heimerdinger, Edmond, voyageur,
 Combe-Grieurin 47.
 — Jacques, m. coiff., L. Rob. 19,
 mén., Léopold-Robert 102.
 — Paul, coiffeur, Léop.-Robert 19,
 domicile : r. Neuve 8.
- Heiniger, Alfr., tapis., Fleurs 20.
 — André, boucher, Numa-Droz 88.
 — Christian, méc., Tête-de-Ran 13.
 — Edgar, mécan., Nord 45.
 — Ele, remont., Puits 27.
 — Fréd., ferbl., H.-de-Ville 7b.
 — Henri, horloger, Puits 27.
 — Jean, m. menuis., Cure 6.
 — Marie Vve, ménag., Doubs 113.
- Held, Arth., men., Parc 67.
 — Emma, coutur., Parc 67.
 — Georges, mécan., Fleurs 34.
 — Gust., restaurat., Ronde 17.
 — Jean, ressorts, Fleurs 34.
 — Louise, s. prof., Doubs 93.
 — Marcel, mécan., Fleurs 34.
- Helg, Cécile, régl., Di-J.Rich. 16.
 — Mrie-Thér., mén., Di-J.Rich. 16.
- Hellis, Albert, direct. horlogerie,
 Jacob-Brandt 8.
- Hellmann, Ern., nickel., Parc 82.
 — Fritz, ch. bur., A-M. Piag. 32.
 — Hélène, poliss. ac., Progrès 91.
 — Lydia, empl., Jaquet-Droz 12.
 — Marie, mén., Charrière 37.
- Hemler, Gust., emboît., Temple-
 Allemand 83.
- Hemmeler, Alice, régl., Prog. 45.
 — Cécile, tailleuse, Progrès 45.
 — Gust., emboît., Tple-All. 83.
 — Léontine, Vve, Progrès 45.
- Henchoz, A., employée, T.-Alld 63
 — Gges, mécan., Hirondelles 12.
 — Lucie, aide, Tple-Allemand 63.
 — Zina Vve, poliss., T.-Allem. 99.
- Heng, Ang, Vve, V. Cimetière 3.
 — Ern., commis, Beauregard 7.
 — Louise, mén., F-Courvoisier 2.
 — Willie, commis, V.-Cimet. 3.
- Henke, Jean, taill., Parc 28.
- Henner, Léon, rem., N.-Droz 143.
 — Maur., horl., Numa-Droz 149.
- Hennet, Chs, soudeur, Progrès 2.
 — Charles, horlog., Progrès 2.
 — Joseph, fais. secrets, Parc 21.
 — Léon, boîtier, Léop.-Rob 128.
 — Léon, conc., Numa-Droz 144.
 — Marthe, ébauch., N.-Droz 144.
- Hennin, Bthe, pian., Pl. d'Armes 1.
 — Ern., remont., Parc 78.
 — Ern.-Prre, rem., Pl. d'Armes 1.
- Henrioud, Em., Vve, mén., Crêt 20.
 — Ern., gér. immeubles, Parc 132.
 bureau Paix 43.
- Henry, Albert, remont., Nord 155.
 — Alb., chef. poliss., Fiaz 7.
 — Arth., commis, Sorbiers 15.
 — Chs, grav., Nord 179.
 — Emile, voyag., Industrie 18.
 — Eug., jardin., Nord 155.
 — Fritz, repass., Nord 159.
 — Gges, mécan., Nord 179.
 — Jeanne, commis, Sorbiers 15.
 — Juliette, mod., Nord 179.
 — Roger, mécan., Nord 179.

HOTEL DE FRANCE

G. H. Baertschi-Strauss
Pl. de la Gare - Tél. 21.116

- Hentzler, René, rem., Tertre 9.
 — Henri, mécan., Champs 17.
 Henzi, Emma, taill., N.-Droz 29.
 — Germ, régl., Promenade 19.
 — Gottf., serrur., Ld-Robert 126.
 — Ida, journ., Numa-Droz 5.
 — Louis, grav., Numa-Droz 29.
 — Louisa, taill., Numa-Droz 29.
 — Lydia, commis, Doubs 141.
 — Robert, commis, Doubs 141.
 — Rob., m. maréch., Doubs 141.
 — Roger, jardinier, Parc 3.
 Herbelin, Ls, méc., Clématites 4.
 — Paul, camionn., Ronde 28.
 Hermann, Btha, ménag., Doubs 7.
 — Fern., man., Sombaille 1.
 — Jean, mécan., N.-Droz 16a.
 — Jean, ressorts, Sorbiers 27.
 — Paul, commis, Doubs 55.
 — Paul, fab. d'horl., Parc 116.
 — Rosalie, Vve, mén., Nord 118.
 Hermann-Picard, Jeannette,
 s. prof., A.-M.-Piaget 81.
 Herr, Gustave, taill., Dr Kern 5.
 Herren, Alb., émail., Charrière 8.
 — André, Retraite 6.
 — Bertha, Progrès 1.
 — Fritz, m. doreur, Retraite 6.
 — Fritz, tonnel., Progrès 1.
 — Renée, tailleuse, Retraite 6.
 Herrmann, Emile, mécan. C. F. F.,
 Recrètes 8.
 — Emile, dessin., Tête-de-Ran 23.
 — Werner, cuis., Tête-de-Ran 23.
 Hertig, Alice, taill., F.-Courv. 25.
 — André, sertiss., Fritz-Courv. 25.
 — Bthe, ménag., Boucherie 16.
 — Berthe, vend., Cernil Antoine 23.
 — Chs, commis post., Doubs 63.
 — Chs, guill., Cernil-Antoine 23.
 Hertig, Gges, n. vins, Commerce 89.
 — Henri, administrat., Ph.-H.
 Matthey 23.
 — Jles, comm. post., Cernil-Ant. 27.
 — Jles, com. post., N.-Droz 36.
 — Léon, cisel., r. du Locle 20.
 — Louis, ressorts, Doubs 13.
 — Louise, Vve, Numa-Droz 35.
 — Louis, man., Ronde 28.
 — Mcel, ressorts, Charrière 41.
 — Math., institut., Progrès 13.
 — Maur., horlog., Fr. Courvisier 25.
 — Numa, md vins, F. Courv. 25.
 — René, peintre, Terreaux 46.
 — Yvonne, dem. magasin, Ph.-H.
 Matthey 23.
 Hertig-Mettler, Paul, compt.,
 Daniel-JeanRichard 28.
 Hertkorn, Jean, grav., B.-Site 27.
 Herzig, Ern., emp. C. F. F., Est 8.
 Herzog, Mrie, infirm., Aurore 11.
 Hess, Jean, commis, D.-J.-Rich. 43,
 — Mcel, commis, DI-JeanRich. 43.
 — Rosalie, s. prof., DI-JRich. 43.
 — Willy, m. boulang., H.-de-Ville 3.
 — Willy, commis, DI-J.-Rich. 43.
 Hess-Tissot, Charles, m. coiffeur,
 1er-Mars 15.
 Heuri, Ad., sert., Granges 14.
 Heus-Perrin, Fréd., électricité-radio
 Buissons 15, mag., DI-JRich. 11.
 Heussi, Blulette, régl., N.-Droz 51.
 — Chs, dégross., Numa-Droz 51.
 — Louis, ressorts, Manège 21 a.
 — Madeleine, Manège 21a

HOTEL DE FRANCE

G. H. Baertschi - Strauss
Pl. de la Gare - Tél. 21.116

Heymann, Alb., man., Locle 2.
 Heyraud, Andréa, régleuse, A.-M.-Piaget 45.
 — César, menuis., Parc 39.
 — Charlotte, régl., Charrière 57.
 — Hélène, régl., Charrière 57.
 — Madel., régl., Charrière 57.
 — Marg., horlog., Numa-Droz 53.
 — Mariette Vve, A.-M.-Piag. 45.
 — Mathilde, o. cadr., Terreaux 18.
 — Maurice, boîtier, Terreaux 18.
 — Stéphan, boîtier, Charrière 57.
 Hild, Alb., bouch., G.-Crosettes 37.
 — Madel., aide, Gdes-Croset. 37.
 Hilpert, Edouard, Nord 172.
 Hiltbrand, Alf., nég., 1er-Mars 6.
 — Arm., négoc., 1er-Mars 6.
 Hiltbrunner, Léon, garde-frontière, Recorne 12.
 Hintzy, Jules, remont, Progrès 11.
 — Renée, commis, Progrès 11.
 Hippenmeyer, Edg., commis, A.-M. Piaget 32.
 — Jacob, typogr., Nord 13.
 — Willy, commis, Numa-Droz 161.
 Hirsch, Claire, inst., Commerc. 15.
 — Félix, fab. horl., Wilson 6.
 — Graziel., commis, Commerce 15.
 — Henri, commis, Ld-Robert 8.
 — Jacq.-Gges, f. d'horl., Parc 151.
 — Jean-M., étud., Commerce 15.
 — Jules, fab. d'horl., Comm. 15.
 — Louis, fabr. horl., Pr.-Wilson 8.
 — Lily, prof. d'Allem., Sorbiers 15.
 — Lucien, nég., Serre 9.
 — Marcelle, étud., Commerce 15.
 — Marie, mén., Sorbiers 15.
 — Maur., fab. horl., Commerce 15.

Hirsch, Rachel, mén., Serre 9.
 — Rachel Vve, DI JeanRichard 21.
 Hirschi, Ad., aide jard., Nord 163.
 — Alfred, imprimeur, Serre 98.
 — Aline, dom., Fr.-Courv. 40.
 — André, Doubs 15.
 — Arth., man., Léop.-Robert 126.
 — Chs, agric., Gdes-Cros. 45.
 — Chs, dom., Bas-Monsieur 18.
 — Ed., mécan., Cbe-Grieurin 49.
 — Edm., domest., Ep.-Jaunes 31.
 — Fréd., agric., Convers 12.
 — Gust., agric., Sombaille 40.
 — Isaac, cantonnier, Gibraltar 4.
 — Jeanne, commis, Paix 109.
 — Jules, dom., Eplat.-Jaunes 31.
 — Ls-Ab., rem., A.-M. Piaget 19.
 — Louis, mécan., Manège 19.
 — Marcel, ress., Tple-Allem. 61.
 — Marg., commis, T.-Allemand 35.
 — Marie, ménag., Sombaille 40.
 — Marthe, o. fabr., Jb-Brandt 84.
 — Mina Vve, Sombaille 40.
 — Nelly, chocol., Epl.-Jaunes 31.
 — Othmar, étal., Ld-Robert 18 b.
 — Ph., terrass., Gén.-Herzog 24.
 — Pierre, chauff., Terreaux 4a.

Hirschy, Anna, Vve, mén., Numa-Droz 55.
 — Aug., journal., Progrès 84.
 — Bertha, coutur., Paix 79.
 — Chs, aide, Crêt-du-Loche 50.
 — Elise Vve, Paix 79.
 — Eugène, manœuv., Fleurs 22.
 — Eugénie, Paix 85.
 — Georges, ressorts, Moulins 2.
 — Hélène, commis, Paix 79.
 — Jean-D., direct. Ec. Art., Côte 2.
 — Jean, agricult., Cr.-du-Loche 53.
 — Jean-U., agr., Crêt-du-Loche 50.

HOTEL DE FRANCE G. H. Baertschi-Strauss
 Pl. de la Gare - Tél. 21.116

- Hirschy, Jean-J., Cr.-du-Loche 52.
 — Jules-A., fabr. d'horl., Côte 14.
 — Laure, mén., Nord 87.
 — Léon, domest., Manège 19.
 — Louis, agric., Crêt-du-Loche 60.
 — Louis, mécan., Gibraltar 5.
 — Lse, télégraphiste, Paix 83.
 — Lydia, nickel., Paix 79.
 — Marthe, brac., Jb-Brandt 59.
 — Nelly, Côte 14.
 — Marg., doreuse, Nord 87.
 — Suz., commis, Doubs 15.
 — Théod., aide, Crêtets 92.
 — Ulie-Rose, mén., Ld-Rob. 126.
 — Walth., commis p., T.-de-Ran 11.
 — Will., biblioth., Chasseron 5.
 Hirschy-Billod, Chs, rep., Doubs 15.
 Hirschy-Ducommun, Lse, Vve, mén.
 Paix 83.
 Hirschy-Wenger, Paul, resorts,
 Fleurs 22.
 Hirsig, David, négoc., Versoix 7.
 Hirt, Ach., man., Sombaille 44.
 — Ach., man., Sombaille 44.
 — Alb., domest., Paix 13.
 — Alc., emp. C. F. F., Serre 103.
 — Armande, creus., Parc 71.
 — Arn., magas., F.-Courv. 36.
 — Ed., man. fabr., Pont 17.
 — Ed. fils, émailleur, Pont 17.
 — Emile, émail., Collège 10.
 — Emile, manoeuvre, Progrès 5.
 — Frédéric, man., Collège 10.
 — Fritz, emp. gaz, Fleurs 16.
 — Jean, cantonnier, Bulles 14.
 — Marcel, échapp., Moulins 7.
 — Marg., mod., Ld-Robert 88.
 — Marie, Vve, mén., Parc 71.
 — Nelly, Sombaille 44.
 — Oscar, man., Numa-Droz 94.
 — Paul, émail., Fleurs 2.
- Hirt, Ulysse, man., Fleurs 13.
 — Ulysse, Progrès 5.
 — Yvonne, aig., Tple-Allem. 71.
- Hitz, Alfred, marchand de bétail,
 Place Neuve 4.
 — Alfr. fils, nég. best., Paix 1.
 — Laure, Vve, Cure 3.
 — Marcel, drog., Cure 3.
 — Paul-Emile, bouch., Cure 3.
 — Roger, nég. best., Pl. Neuve 4.
- Hoch, Ls, rem., H.-de-Ville 9a.
 — Otto, empl., Numa-Droz 86.
 — Pauline, cout., H.-de-Ville 9a.
 — Willy, horl., Cbe-Grieurin 17.
- Hoch-Geiser, Elise Vve, Hôtel-de-
 Ville 9a.
- Höchner, Alb., achev., Nord 212.
 — Jules, rem., Numa-Droz 45.
- Hochreutiner & Robert, S. A., m.
 fond., Serre 40.
- Hochstrasser, Ernest, verres de
 montres, Numa-Droz 98.
 — Georges, lapidaire, Collège 7.
- Hochuli, Arthur, boulang., Hôtel-
 de-Ville 1 a.
- Hodel, Augusta, mén., Jura 6.
 — André, coiff., Jb-Brandt 83.
 — Chs, visit., Jacob-Brandt 83.
- Hœfel, Gges, man., Chapelle 17.
 — Henriette, régl., Chapelle 17.
- Höltchi, Adr., méc., Promen. 19.
 — Fernand, voyag., Est 28.
 — Ida, aig., Promenade 19.
- Hoeter, Elisabeth, étud., Temple-
 Allemand 29.
 — Hélène, Temple-Allemand 29.
- Hœter & Co., fabr. horl., Temple-
 Allemand 29.

HOTEL DE FRANCE G. H. Baertschi-Strauss
 Pl. de la Gare - Tél. 21.116

- Hœter-Bourquin, Ern., f. d'horl., mén., Temple-Allemand 29.
 Hofer, Adr., voitur., J.-Brandt 99.
 — Alf, fils, régl.; Numa-Droz 156.
 — Alph., emboît., F.-Courv. 13.
 — Edouard, man., Crêtêts 109.
 — Ed., électr., Numa-Droz 158.
 — Elisa, ménag., N.-Droz 88.
 — Ele, auto-gar., Collège 52.
 — Emile, café, Gr.-Crosettes 3.
 — Fernand, magas., Jb-Brandt 99.
 — Juliette, coutur., Serre 32.
 — Louis, rem., Serre 7.
 — Lucie, dem. mag., Serre 32.
 — Marie, Vve, H.-de-Ville 46.
 — Maur., domest., Jac.-Brandt 99.
 — Sam., ébén., Frênes 8.
 Hoffmann, Jämes, remonteur, Nord 167.
 — Jean, avocat, Jaquet-Droz 41.
 — John, grav., Temple-Allem. 83.
 — Madeleine, instit., J.-Droz 41.
 — Marguerite, institut., J.-Droz 41.
 — Marcel, boît., Nord 167.
 — Marie, ménag., Jaquet-Droz 41.
 — Math., aide, Doubs 27.
 Hofmann, Alb., méc., Doubs 97.
 — Alice, dem. mag., Ravin 15.
 — Ernest, cond.-typ., Grenier 34.
 — Gges, cordonn., Collège 8 b.
 — Hermann, horl., Ld-Robert 25.
 — Joseph, mécan., Serre 103.
 — Joseph, emp. C.F.F., Postiers 19.
 — Rose, sans prof., 1er Mars 16.
 Hofmänner, B., prof. Gymnase., Bois-Gentil 7.
 Hofstetter, Alb., rem., Nord 41.
 — Axel, horlog., Charrière 62.
 — Chs, horl., Commerce 17.
 — Ed., fact., chem. Tunnels 2.
 — Emma, taill., Jardinet 1.
 Hofstetter, Emma, dem. mag., H.-de-Ville 40.
 — Gs, comm. post., Cern.-Ant. 27.
 — H., S. A., meubles, H.-de-Ville 37 et 38.
 — Jules, man., Commerce 83.
 — Lse, Vve, cuisin., Collège 11.
 — Lucie, dille magas., H. de Ville 40.
 — Marg., taill., ch. Tunnels 2.
 — Marianne, mén., H.-de-Ville 40.
 — Paul, commis postal, Temple-Allemand 13.
 — Pierre, commis post., Bois 6.
 — Pierre, p. cadr., Ld-Robert 58.
 — René, horloger, Ravin 11.
 — Samuel, achev., A.-M. Piag. 21.
 — Yvonne, régl., ch. Tunnels 2.
 — Willy-Alb., méc., Commerce 17.
 Holl, Al., coiff., A.-M. Piaget 69.
 Holzer, Ftz., chauff., Industrie 12.
 Holzhauer, Blulette, N.-Droz 29.
 — Marthe, finiss. b., N.-Droz 29.
 Home pour j. filles, F. Courv. 12.
 Honsberger, Ern., ress., Prog. 119.
 Hôpital, Arbres 41.
 Hôpital d'enfants, Arbres 43.
 Hoppler, Arn., commis, Nord 13.
 — Willy, sert., Ph.-H.-Matthey 21.
 Horisberger, Emilie, ménag., Commerce 53.
 — Fréd., empl. mag., Fr. Courv. 64.
 — Werner, compt., Parc 134.
 Horovitz, Hél., sertiss., Grenier 5.
 Hösli, Hans, mécan., Paix 5.
 Hössli, Agathe, techn. dent., Env. 34
 Hostettler, Alice, o. fab., Bel-Air 22.
 — Emma Vve, ménag., Parc 77.

HOTEL DE FRANCE
G. H. Baertschi-Strauss
 Pl. de la Gare - Tél. 21.116

- Hostettler, Frida, ménag., C.-du-Loche 30.
- Mrie-Lse, éb., Ld-Robert 26.
 - Maur., méc. C.F.F., Parc 77.
- Hôtel de la Balance, Balance 8.
- du Cheval-Blanc, H. de Ville 16.
 - de la Croix d'Or, Balance 15.
 - de la Fleur de Lys, Léopold Robert 13.
 - de France, D. JeanRichard 46.
 - du Jura, Hôtel-de-Ville 50.
 - Guillaume Tell, 1er-Mars 3.
 - de Paris, Léop.-Robert 23.
 - de la Poste, Jaquet-Droz 60.
 - du Soleil, Stand 4.
- Hôtel communal, Serre 23.
- Hôtel-de-Ville, Place de l'Hôtel-de-Ville 1.
- Hôtel des Postes, L. Robert 63.
- Hôtel des services judiciaires, Léopold Robert 3.
- Hotz, Alb., tonn., C. Grieur. 19.
- Emma, mén., P.-H. Matth. 3.
 - Eug., tonnel. C.-Grieurin 19.
 - Lydia, commis, C.-Grieurin 19.
 - Marie-Louise, garde malade, Ph.-H. Matthey 3.
- Houriet, Adalbert, camionneur, Recorne 30.
- Albert, chev., Champs 17.
 - Alb., termin. Doubs 145.
 - Ariste, remont., N.-Droz 102.
 - Arth., rem., Collège 50.
 - Bertha, Vve, barill., Charr. 13a.
 - Charles, remont., Champs 17.
 - Edgar, maroq., Nord 110.
 - Frida, ménagère, Gibraltar 11.
 - Fritz-N., rem., Succès 19.
 - Gérald, remont., Serre 33.
 - Henri, bijout., Buissons 9.
 - Henri, horlog., Parc 99.
 - Herm., rem., Q. Recorne 9.
- Houriet, Ida, ménag., Parc 43.
- Jules, remont., 1er-Mars 8.
 - Julien, rem., Ph.-H.-Matth. 25.
 - Léa, négociante, Serre 9.
 - Madeleine, Charrière 13a.
 - Marcel, techn., Numa-Droz 171.
 - Marie, mén., Dd-P.-Bourquin 1.
 - Numa, emp. C.F.F., N.-Droz 171.
 - Paul, horl., Daniel-J.Richard 7.
 - Paul, remont., Charrière 23.
 - René, horl., Ph.-Hri-Matth. 25.
 - Reynold, domest., Nord 67.
 - Robert, emboît., Pont 32.
 - Robert, sertiss., Soph.-Mairet 1.
 - Virginie, mén., Collège 50.
 - Walther, mécan., Progrès 79.
 - Werner, horl., Dd-P.-Bourq. 1.
 - Willy, o. cadr., Parc 92.
 - William, ferblant., Est 28.
 - Yvonne, horlog., Pont 32.
 - Yvonne, ménag., Champs 17.
- Houriet-Sieber, Eug., cadr. métal, Progrès 49.
- Howald, Arm., boît., N.-Droz 98.
- Bertha, s.-femme, N.-Droz 15.
 - Emile, dor., Numa-Droz 122.
 - Rob., soud ass., Numa-Droz 15.
- Huber, Alb., ébauch., Industr. 36.
- Edith, peint. ém., Industrie 36.
 - Henri, peint. bât., J.-Droz 30.
 - Oscar, commis, Jaq.-Droz 12a.
- Hubert, Lucie, cout., Stand 14.
- Hubler, Ernst, méc. C.F.F., Répub. 3.
- Hubscher, Alb., retr., Est 18.
- Arn., manœuv., H.-de-Ville 19.
 - Emile, fab. diam., Grenier 24.
 - Emile, mécanicien, Grenier 24.
 - Emma, empl., H.-de-Ville 19.
 - Lina, commiss., H.-de-Ville 19.
 - Walt., o. imprim., Serre 83.
- Huelin, Arth., man., Bas-Mons. 17.

HOTEL DE FRANCE

G. H. Baertschi-Strauss
Pl. de la Gare - Tél. 21.116

- Hug, Alb., rem., Montbrillant 2.
 — Arm., remont., Terreaux 14.
 — Ele, pend., Fleurs 22.
 — Emile-Marc, Fleurs 22.
 — Henri, rem., Jacob-Brandt 80.
 — Odette, commis, Jb-Brandt 80.
 — Paul, remont, Bellevue 23.
 — Thérèse, ouv. fabr. Fleurs 22.
- Hugentobler, Chs, méc., Clémat. 12
- Huggler, Gérald, rem., N-Droz 179.
 — Jacob, dor., Progrès 61.
 — Marie, pol. ac., Sombaille 4.
 — Maurice, boulang., Manège 19
- Huggli, Chs, agric., Joux-Perret 18.
 — Ed., gérant, Paix 119.
 — Herm., empl. C.F.F., Eplat. j. 15.
- Hügli, Bertha, mén., Sombaille 4a.
- Hugonnet, Chs-Ele, fabt balanc.,
 Jaquet-Droz 11.
 — Jules, balanc., Tunnels 24.
 — Léon, manoeuvre, Collège 4.
 — Lse, balanc., Jaquet-Droz 11.
- Hugoniot, Chs, agriculteur, Bas-
 Monsieur 23.
 — Chs, dessin., Epl.-Jaunes 26.
 — Emile, fermier, Joux-Perret 13.
 — Emma, mén., q. des Bulles 43.
 — Fritz, agric., Numa-Droz 205.
 — Henri, aide, Joux-Perret 13.
 — Léop., port., Epl.-Jaunes 26.
 — Léop., méc., Eplat.-Jaunes 26.
 — Madeleine, aide, Jx-Perret 13.
 — Paul, agr., q. des Bulles 45.
- Huguenin, Albertine, mén., Stavay
 Mollondin 11.
 — Achille, portefaix, Pl.-d'Arm. 4.
 — Adèle, République 7a.
 — Adrienne, ébauches, Serre 93.
- Huguenin, Alb., c. post., Bel-Air 22,
 — Alb., commis, Pass. Gibr. 2b.
 — Albert, repass., Cern.-Antoine 19.
 — Alf., remont., Paix 91.
 — Alfr., s. prof, Jaquet-Droz 12.
 — Alf., mécan., Stav. Mollondin 4.
 — Alice, aide, Bulles 53.
 — Alice, diac., Arbres 41.
 — Alice, taill., Combe-Grieur. 37.
 — Aline, aig., Manège 21 a.
 — Amille-Fanny, mén., N-Droz 41.
 — André, commis, Commerce 99.
 — André, Commerce 99.
 — André, Postiers 16.
 — André, boîtier, Progrès 101 a
 — André, cord., Combettes 15.
 — Ariste, remont., Postiers 16.
 — Arm., remont., Numa-Droz 41.
 — Arthur, ressorts, Commerce 99.
 — Arthur, rem., Ph.-H.-Matth. 29.
 — Auguste, remont., Frênes 2.
 — Auguste, remont., Serre 25.
 — Bern., agric., Petites-Crosett. 43.
 — Bertha, ménag., Beau-Site 27.
 — Berthe, régl., Tête de-Ran 11.
 — Berthe, mén., A-M. Piaget 63.
 — Bluette, régl., Tête-de-Ran 11
 — Camille, remont., T.-de-Ran 23.
 — Célestine, journ., Nord 59.
 — César, commis, Bel-Air 22.
 — Chs, pend., Jardinets 7.
 — Chs, achev., Progrès 141.
 — Chs, journ., Charrière 15.
 — Chs, rem., Promenade 15.
 — Chs, tourneur, Envers 24.
 — Chs, rem., A.-M. Piaget 63.
 — Chs, bij, Chasseral 6.
 — Charles, emp., Côte 16.
 — Chs, boîtier, Doubs 1.
 — Chs, empl. magas., Collège 19.
 — Chs, cav., Eplat.-Jaunes 23.

HOTEL DE FRANCE

G. H. Baertschi-Strauss
 Pl. de la Gare - Tél. 21.116

- Huguenin, Ch-Alb., boît, Combett 2
 — Constant, remonteur, Nord 165.
 — Edg., mécan., Eplat-jaunes 23.
 — Edith, garde-mal., Arbres 41.
 — Edith, mén., Avocat-Bille 6.
 — Ed., sertisseur, Paix 67.
 — Edwige, o. cadr., Serre 105.
 — Ed., boîtier, Industrie 9.
 — Elisa, ébauch., Numa-Droz 41.
 — Elisàbeth, régl., N.-Droz 43.
 — Elise, ménagère, Parc 1.
 — Elvina, Vve, Hirondelles 6.
 — Emile, mécan., Ph.-Hri-Matth. 7.
 — Emmanuel, rem., Numa-Droz 93.
 — Ern., commis, Beau-Site 1.
 — Ern., terrass., H.-de-Ville 7.
 — Esther Vve, Eplat. Jaune 31.
 — Fanny, ménag., Tple-Allem. 13.
 — Fanny, Vve, pol., Fr.-Courv. 31.
 — Fanny Vve, Progrès 113.
 — François, sertiss., Concorde 7.
 — Frida Vve, Puits 19.
 — Fritz, ach., Cbe-Grieurin 25.
 — Fritz, coiffeur, L.-Robert 120.
 — Fritz, cafetier, Serre 17.
 — Fritz, man. dor., N.-Droz 126.
 — Fritz, tourneur, Charrière 16.
 — Gabr., vend., Eplat. Jaune 31.
 — Gges, boîtier, Nord 151.
 — Gges, cadrans, Serre 105.
 — Gges, cordonn., Bassets 62.
 — Georges, mécan., Progrès 7.
 — Gges, dém., Envers 12.
 — Germaine, coup. bal., Paix 67.
 — Hélène, commis, Stav. Moll. 11.
 — Hélène, commis, Crêt 22.
 — Hélène, institut., N.-Droz 43.
 — Hélène, graveuse, Progrès 7.
 — Hélène, écrivain, Serre 27.
 — Hri, ag. d'assur., Wilson 3.
- Huguenin, Henri, nickel., Parc 136.
 — Henri, lithogr., Recorne 13.
 — Hri-Eug., man., Serre 105.
 — Henri-E., emboît., Serre 105
 — Henri, techn., Bellevue 23.
 — Htte, dégr. cadr., Collège 80.
 — Herm., prof. techn., Progrès 49.
 — Herm., emp. tram, Concorde 7.
 — Ida, Vve, mén., P.-Gibraltar 2b.
 — Jâmes, boît., Nord 48.
 — Jean, emb., Doubs 161.
 — Jean-O., ess. juré, Serre 18.
 mén. République 15.
 — Jeanne, commis, Moulins 3.
 — Jeanne, aide, Bulles 53.
 — Jeanne, commis, F.-Courv. 31.
 — Jeanne, ébauches, Parc 1.
 — Jeanne, ébauch., Versoix 5.
 — Jeanne, commis, Frênes 2.
 — Jenny, tailleuse, Côte 16.
 — John, ouv. ébauch., Progrès 16.
 — John, remont., Ph.-H.-Matt 7.
 — Jos., manœuv., Recorne 13.
 — Jos., agric., Valanvron 6.
 — Jos., boît., Eplat.-Jaunes 26a.
 — Jules, remont., Léop.-Rob. 130.
 — Jles-Jos., ébauch., Collège 23.
 — Jules, fab. pend., Jac.-Brandt 55.
 — Jules, grav., Sophie-Mairet 3.
 — Julia, lingère, Chapelle 11.
 — Julien, mécan., Fr.-Courv. 31.
 — Laure, ménagère, Serre 27.
 — Laure, mén., Nord 48.
 — Léa, Vve, mén., Granges 9.
 — Léa Vve, mén., Est 28.
 — Léon, rem., Jacob-Brandt 6.
 — Léon, remont., Numa-Droz 53.
 — Léon, m. menus., Moulins 5.
 — Louis, agric., Bulles 53.
 — Ls, emboît., Progrès 141.
 — Ls, boîtier, Côte 16.

HOTEL DE FRANCE
G. H. Baertschi-Strauss
 Pl. de la Gare - Tél. 21.116

Huguenin, Louis, fact., Postiers 16.
 — Ls, direct. comm., F.-Courv. 1.
 — Louis, rem., Boucherie 9.
 — Louisa, aiguilles, Parc 9bis.
 — Lsa Vve. Al.-Marie-Piaget 63.
 — Louise, Sombaille 4a.
 — Louise, poliss., Parc 78.
 — Louise, poliss., N.-Droz 119.
 — Louise, o. ress., Concorde 5.
 — Louise, Hôtel-de-Ville 33.
 — Louise, Vve, Envers 12.
 — Lucien, cadrans, Grenier 23.
 — Lucien, ébauches, Est 28.
 — Madel., sertiss., Serre 105.
 — Madeleine, Bel-Air 22.
 — Marc, domest., Sop.-Mairet 3.
 — Marcel, man., Charrière 64.
 — Mcel, chef Contr., Bois-Gentil 7.
 — Marcel, remont., N.-Droz 133.
 — Mcel-E., mécan., Ronde 19.
 — Marg., commis, Commerce 99.
 — Marguerite, mén., N.-Droz 61.
 — Marg., ébauches, L. Rob. 41.
 — Marg., taill., Sophie-Mairet 3.
 — Marie, Vve, mén., 1er Mars 9.
 — Marie, lingère, Progrès 117.
 — Marie, Vve, Clématites 12.
 — Marie, instit., Progrès 57.
 — Marie-Lse, Vve, Progrès 22.
 — Mariette, taill., Cern.-Antoin. 21.
 — Marthe, régl., Passage-Gibraltar 2 bis.
 — Marthe, taill., Recorne 13.
 — Mathilde, perç., C.-Grieur. 37.
 — Nelly, vend., Ph.-H.-Matthey 29.
 — Odette, régl., Progrès 49.
 — Osc., fais. pend., T.-Allem. 95.
 — Oscar, man., Jacob-Brandt 4.
 — Paul, comm. pianos, Hêtres 6.
 — Paul, cafetier, Paix 74.
 — Paul, manœuvre, Buissons 1.

Huguenin, Paul, rem., Nord 167.
 — Paul, technicien, Paix 74.
 — Paul, aide, Bulles 53.
 — Paul, ébén., Moulins 3.
 — Paul, fils, compt., Hironnelles 6.
 — Paul-Emile, agric., Bulles 53.
 — René, échapp., Jardinets 23.
 — Robert, horlog., Numa-Droz 41.
 — Roger, remont., Nord 165.
 — Roger, achev., Jardinets 7.
 — Rosalie, aig., Manège 21 a.
 — Rosette, Vve, mén., Crêt 22.
 — Rosette, Vve, Crêt 14.
 — Sélina, aide, Parc 5.
 — Sophie, Vve, mén., Collège 80.
 — Suz., Vve, téléph., J.-Brandt 6.
 — Suzanne, Serre 27.
 — Ulysse, rem., P.-H. Matthey 6.
 — Violette, empl. mag., N.-Droz 43.
 — Walther, agric., P.-Crosett. 41.
 — William, greneur, Progrès 85.
 — Will., achev., Sophie-Mairet 5.
 — Willy, fact., Eplat.-Jaunes 23.
 — Willy, sertisseur, Parc 104.
 — Willy, Valanvron 19.
 — Willy, échapp., Progrès 141.
 — Willy, man., Fr.-Courvoisier 7.
 — Yvonne, inst., Tête-de-Ran 25.
 — Yvonne, régl., Nord 167.
 — Yvonne, coutur., Ph.-H.-Matt 7.
 — et Co, S. A., pend. ann., Parc 8.
 Huguenin-Bonjour, Jâmes, boît.,
 Nord 48.
 Huguenin-Grau, L, fact., Paix 73.
 Huguenin-Robert, Adèle, Vve, Numa-Droz 61.
 Huguenin-Schilt, Ls, brod. merc.,
 Serre 27.
 Hühnli. Chs, graveur, N.-Droz 92.
 — Gottfr., man., Numa-Droz 131.

HOTEL DE FRANCE

G. H. Baertschi-Strauss
 Pl. de la Gare - Tél. 21.116

- Hühnli, Julie, aide, Numa-Droz 92.
 — Laurence, ouv. aig., N.-Dr. 92.
- Huilerie La Semeuse, Comm. 5-7.
- Hulmann, Maur., mar., P.-H Mat. 9.
- Humair, Jos., fais. secr., Nord 170.
 — Marcel, horlog., Nord 170.
- Humbert, Adémar, aide, Grandes-Crosettes 41.
 — Alc., manoeuvre, Pont 13.
 — Amélie, Sombaille 4a.
 — Bthe, empl. mag., Agassiz 9.
 — Blanche, commis, Dbs 87.
 — Chs, conc., Tple-Allemand 103.
 — Chs, nielleur, Commerce 95.
 — Chs, mécan., Nord 50.
 — Chs, émailleur, Puits 21.
 — Chs, remont., Commerce 95.
 — Charles, artiste peintre, (atel.) G.-Dufour 2, mén., Grenier 27.
 — Charles, empl. tram, XII Septembre 10.
 — Edg., emb., N.-Droz 171.
 — Ed., emp. tram, Pont 21.
 — Elisa, s. prof., F.-Courv. 23b.
 — Fern., Dr-médecin, Ld-Rob. 50.
 — Fern., bijout., Nord 169.
 — Gaston, cuisinier, Parc 30.
 — Germaine, Léop.-Robert 50.
 — Héléne, maroq., Charrière 44.
 — Henri, caviste, Est 14.
 — Henri, boîtier, Paix 9.
 — Jâmes, man., Progrès 11a.
 — Jean, m. boît., Doubs 87.
 — Jean, boîtier, Doubs 77
 — Jeanne, cadrans, Puits 21.
 — Jules, music.-accord., Paix 43.
 — Ls, empl. C. F. F., Agassiz 9.
 — Louis-Eug., grav., N. Droz 12.
 — Louisa, assortim., Progrès 101.
 — Lucien, boîtier, Fleurs 26.
- Humbert, Mad., s. Gym., Doubs 87.
 — Marg., doreuse, Fr.-Courv. 23a.
 — Marg., mast., Puits 21.
 — Marc, ag. d'aff. Numa-Droz 91.
 — Maria, ménag., Progrès 47.
 — Marie, ménag., Promenade 3.
 — Marthe, mén., Numa-Droz 91.
 — Numa, adm. hôp., Charrière 44.
 — Numa, ressorts, Ronde 20.
 — Oct., taill. verre, J.-Droz 12a.
 — Octave, commiss., Doubs 75.
 — Raoul, commis, Beau-Site 7.
 — Suzanne, commis, Doubs 87.
 — Suzanne, cadr., Doubs 75.
 — Suzanne, régl., Promenade 34.
 — Tell Vve, teint., N.-Droz 66.
 us. et mag. N. Dr. 10, succ. r. Neuve 3 - N. Droz 100.
 — Yvonne, coup. bal., Puits 21.
- Humbert-Droz, Bern., éch., Puits 19
 — Louise, s. prof., Doubs 129.
 — René, ciseleur, Recrètes 35.
 — U., boîtier, Beau-Site 13.
- Humbert-Guinand, Sel, horl., Nord 127.
- Humbert-Walter, Aug., Vve, café brass., Collège 25.
- Humbert, J., & Co, boît., Dbs. 87.
- Humm, Anna, cout., Terreaux 6.
 — Robert, commis, A.-M.-Piag. 17.
 — Willy, remont., Nord 169.
- Hummel, René, fourn. horloger., Montagne 8.
 — W., fourn. d'horl., L.-Robert 53.
- Hunkeler, Aloïs, aiguill. C. F. F., Crêt-du-Loche 7.
 — Aloïs, méc.-élec., C.-du-Loche 7.
- Hunsperger, Jean, éch., Sorbiers 25.
 — Rose, pierriste, Sorbiers 25.

HOTEL DE FRANCE G. H. Baertschi-Strauss
 Pl. de la Gare - Tél. 21.116

Hunter, Mathilde, nickel., XII Septembre 12.
 Hunziker, Al., commerç., Nord 189.
 — Eugène, cordonn., Progrès 88.
 — Louise, mén., D.-P. Bourq. 9.
 Hurlimann, Jules, serrur., Arbres 88
 Hurni, Angèle, mén.. N.-Droz 25.
 — Cyprien, mécan., Parc 70.
 — Edith, horlog., Parc 70.
 — Germain, machines à coudre, vélos, A.-M.-Piag. 81., magas. Serre 28.
 — Jeanne, ménagère, N.-Droz 25.
 — Rob., pierr., Numa-Droz 57.
 Hürst, Chs, comptable, Nord 165.
 Hurzeler, Ls, voitur., Industrie 10.
 — Maria, ménag., Puits 11.
 Husmann, Marie, Fleurs 34.
 Husser, Louise, gouv., r. Neuve 1.
 Hutter, Alfr., prof. Gymn., Numa-Droz 71.
 — Chs, tech. dent., Serre 45.
 Hutz, Eugène, pâtiss., Jaq.-Droz 60.
 Huwyler, Jacq., peint., Balance 4

I

Iberg, Paul, lithogr., Agassiz 13.
 Itchenko, Wassili, rem., Fleurs 16.
 Imber, Andrée, ébauch., Serre 71.
 Imer, Adèle, ménag., Progrès 22.
 — Charles, voyag., Fr.-Courv. 40.
 — Emma, ménag., Serre 99.
 — Fritz, cadrans, Parc 89.
 — Jeanne, commis, Progrès 22.
 Imer-Rosat, Alice, Vve, Progr. 22.

Imhoff, Adr., ressorts, Nord 157.
 — Albert, rem., Fleurs 26.
 — Alb.-G., Al.-M.-Piaget 12.
 — Anna Vve, mén., Républiq. 5.
 — Arth., fab. horl., Eperon 4.
 — Elisa, Vve, ménag., Parc 19.
 — Emile, facteur, Promenade 7.
 — Fanny, Vve, mén., Promen. 7.
 — Gges, empl. post., Parc 151.
 — Hri, ress. et cafet., Epargne 1.
 — Henri, fab. cadrans, Parc 101, fabr. : Parc 108.
 — Ignace, retraité, Charrière 13.
 — Jules, mont. boît., N.-Droz 76.
 — Oct., méc.-dent., D.-P. Bourq. 9.
 — Otto, fact. postal, Postiers 18.
 — Wilh., commiss., Progrès 18.
 — William, ressorts, Terreaux 12.

Immele, Adolphe, conc., Comm. 15.
 — Louis, achev. boît., Commerce 15.
 — Pl, élect.-méc., Commerce 15.

Imobersteg, Ed., mécanicien, Bel-Air 12.
 — Hélène, mén., Numa-Droz 115.
 — Henri, boîtier, Parc 75.
 — Jacob, boît., Numa-Droz 115.
 — Röbert, méc., Numa-Droz 115.

L'Impartial, Marché 1.

Imprimerie Coopérative, Parc 105.
 — Courvoisier, Marché 1.
 — Fusion S. A., DI-JeanRich. 39.

Inauen, Louise, Vve, Doubs 103.
 — Ros., inst., Doubs 103.

Indermuhle, Alice, sertiss., Numa-Droz 129.
 — Ern., commis o. pours., Paix 109.
 — Estelle Vve, aiguill., Parc 20.
 — Fréd., rem., Numa-Droz 129.
 — Henri, élect., Paix 109.

HOTEL DE FRANCE

G. H. Baertschi-Strauss
 Pl. de la Gare - Tél. 21.116

- Indermuhle, J.-E., compt, Tourell. 9.
 Ingold, Bthe, ang. vis, Tunnels 16.
 — Ern., commis, A.-M. Piag. 17.
 — Fritz, commiss., Puits 9.
 — Hélène, ouv. fabr., Puits 9.
 — Louis, fab. secr., H-de-Ville 38.
 — Ls fils, étamp., Promenade 36.
 — Marie, régl., H. de Ville 13.
 — Paul, primeur, Cure 7.
 — Pl-Ele, prof. éc. d'art, Tour. 19.
 — Reynold, empl., Léop.-Robert 34.
 — Rob, commis, St.-Mollondin 6.
 — Willy, secrets, Promenade 36.
 — Zélie, journal., Promenade 8.
 Inspectorat des apprentissages,
 Léop.-Robert 34.
 Inspectorat des contributions, L.
 Robert 34.
 Inspecteur de police, Marché 18.
 Intendance de l'Hôpital, Arbr. 41.
 Introzzi, Cécile, ménag., Nord 189.
 — Bertha, ménag., Terreaux 2.
 Isaac, Paulette, Serre 89.
 Ischer, Alf., agric., Eplat. gr. 9.
 — Alice, mod., Eplat.-Grises 8.
 — E., jardin., Collège 12.
 — Lucien, agric., Eplat.-Grises 8.
 — Mcel, empl. tram, Terreaux 9.
 — Oscar, aide, Commerce 79.
 Ischer-Hofstetter, Louise Vve,
 Hôtel-de-Ville 42.
 Ischi, Eug., empl. C.F.F., Crêt-du-
 Locle 18.
 Iseli, Anna, aide, Collège 22.
 — Arnold, échapp, N.-Droz 175.
 — Bertha, emboît., Parc 100.
 — Clara, ménag., Numa-Droz 94.
 — Ed., commis, Cbe-Grieurin 43.
 — Edith, commis, Parc 100.
 — Emma, damasq., Commerce 79.
 — Emma, Commerce 79.
 Iseli, Emma, Locle 38.
 — Ern., manœuvre, Locle 38.
 — Fritz, aide, Locle 38.
 — Frida, taill., N. Droz 104.
 — Hélène, régleuse, Parc 100.
 — Jâmes, commis, N.-Droz 94.
 — Jean, domest., Recorne 36.
 — Madel., journ., Collège 8b.
 — Marcel, chauff., Ronde 41.
 — Marg., retouch., Commerce 79.
 — Marg., Numa-Droz 94.
 — Marthe, commis, Numa-Droz 94.
 — Suzanne, Vve, épïc. laiterie,
 Numa Droz 104.
 — Werner, agric., Locle 38.
 — Wner, md-prim., Jaq.-Droz 60.
 Isely-Girard, Lucie, mén. Parc 100.
 Isler, Cécile, ménag., Paix 53.
 — Anna Vve, Charrière 30.
 — Emma, Vve, Puits 13.
 — Emma-Clara, Puits 13.
 — Georges, agric., Joux-Perret 17.
 — Guill., mécan., Industrie 21.
 — Léon, md-bétail, Boucherie 18.
 — Phil., boîtier, Paix 53.
 — Rob., md taill., Paix 3.
 Issler, Gges, m. boît., N.-Droz 114.
 Itten, Adrienne, polis., N.-Droz 110.
 — Juliette, finiss., N.-Droz 110.
 — Marcel, Secr. Union ouvrière,
 Numa-Droz 179.

J

- Jabas, Bertha, ménag., Envers 28.
 — Paul, mécan., Dl-J.Richard 41.
 — Paul, mécan., Jacob-Brandt 79.
 Jaccard, Adèle, instit., Progrès 77.
 — Aimée, régl., Dd-P.-Bourquin 13.
 — Alice, institutrice, Ravin 17.

HOTEL DE FRANCE

G. H. Baertschi-Strauss
 Pl. de la Gare - Tél. 21.116

- Jaccard, André, emp., David-P.-Bourquin 13.
 — Arn., rem., Dd-P.-Bourquin 13.
 — Ed., ébauch., Paix 65.
 — Eug., grav., Numà-Droz 59.
 — Gabriel, emboît., N.-Droz 98.
 — Hri, commis, C.-Antoine 29.
 — Justin, boîtier, Paix 47.
 — Madeleine, dem. mag., Dd-P.-Bourquin 13.
 — Marc, boîtier, Progrès 15.
 — Paul, ingén., Nord 205.
 — Pl, insp. apprentiss., Ravin 17.
 Jäck, Robert, remont., Locle 22.
 Jacob, Marius, m. chiff., Versoix 5.
 Jacopin, Hri, boît., République 5.
 — Yvonne, commis, République 5
 Jacot, Adolp., boul., Tunnels 22.
 — Adr., man. C. F. F., J.-Brandt 79.
 — Aimé, méc., Numa-Droz 96.
 — Aimé, aide, P.-Crosettes 33.
 — Alb., commis, Léop.-Robert 59.
 — Alb., rem., Numa-Droz 110.
 — Alcide, empl. tram, Progrès 3.
 — Alice, ménag., Buissons 3.
 — Ami, rhabilleur, Grenier 27.
 — Ami, laiterie, pass. Centre 5.
 — Anna Vve, mén., Doubs 153.
 — Antoinette, Olives 2.
 — Armand, agric., P.-Crosettes 33.
 — Arm., horlog., Ld-Robert 100.
 — Arnold, bij., Numa-Droz 145.
 — Arn., m. boîtier, Pont 32a.
 — Arnold, m. grav., Parc 132.
 — Arn., propr., Pont 32a.
 — Arn., tourn. boît., T.-Allem. 89.
 — Arth., horlog., A.-M.-Piaget 67.
 — Aug., émaill., Progrès 111a.
 — Aurèle, règleur, Champs 9.
 — Bern., man., Ronde 43.
 — Bertha, domest., Dl JRich. 31.
 Jacot, Btha, mén., Jaq.-Droz 56.
 — Berthe, ouv. fab., Industrie 19.
 — Blanche, ménag., pass. Centre 5.
 — Blanche, Vve, mén., Tunnels 22.
 — Bluette, o. ress., Hêtres 14.
 — Caroline Vve, Ronde 43.
 — Cécile Vve, Promenade 9.
 — Célestin, agric., Bulles 19.
 — César, élect., D.-P.-Bourq. 19.
 — César, pend., Rocher 20.
 — Chs., dégross. C. Grieur. 15.
 — Chs, empl. C F.F., David-Pierre Bourquin 9.
 — Chs, vérif. poids et mesures, Progrès 68.
 — Chs, manœuvre, N.-Droz 125.
 — Charles, menuis., Banneret 2.
 — Chs, agric., Reprises 13.
 — Chs, mécan., Nord 172.
 — Chs-Wm, aide, C.-du-Loclé 64.
 — Clément, aide, P.-Crosettes 33.
 — Const., agric., P. Crosettes 33.
 — Const., mécan., Hôtel-de-Ville 33.
 — Corrine, ménag., Ravin 3.
 — Edm., concierge, Paix 60.
 — Ed., bijout., Eplat-Grises 9.
 — Ed., laitier, Serre 65.
 — Ed., pivot., H.-de-Ville 33.
 — Edouard, repass., Manège 17.
 — Elisa, Vve, Pont 8.
 — Ele, ouv. glaces, F.-Courv. 31a.
 — Emile, ach. éch., Ronde 15.
 — Emile, menuis., Clématites 2.
 — Emma, Vve, o. fab. Industr. 19.
 — Erica, ébauches, Jaq.-Droz 6a.
 — Et., aide, Petites-Crosettes 33.
 — Eug., ressorts, Collège 20.
 — Eug., agriculteur, Bulles 22.
 — Eug., menuis., T.-Allemand 75.
 — Eva, Vve, mén., T.-Allemand 89.
 — Fanny Vve, mén., N.-Droz 23.

- Jacot, Fern., rem., Numa-Droz 179.
 — Fçois, mécan., H.-de-Ville 33.
 — Fritz, acheveur, N.-Droz 94.
 — Fritz, manoeuvre, Côte 12.
 — Fritz, voitur., Collège 52.
 — Gabriel, serrurier, Charrière 33.
 — Gaston, emboît., Paix 83.
 — Gges, ach. boîtes, Terreaux 17.
 — Gges. horl., Entrepôts 43.
 — Gges, typog., Olives 2.
 — Georges, ferbl., Numa-Droz 111.
 — Georges, repass., Progrès 61.
 — Gges, bûcheron, H.-de-Ville 33.
 — Georges, man., Numa-Droz 59.
 — Gges, remont., T.-Allem. 19.
 — Gges-Pl, remont., Serre 61.
 — Germ., d. mag., D.-J.-Rich. 21.
 — Germaine, Grenier 26.
 — Gust., empl. gaz, Fr. Courv. 31a.
 — Hélène, brod., Grenier 27.
 — Hél., o. fabr., Hôtel-de-Ville 33.
 — Hélène, aide, P.-Crosettes 27.
 — Henri, mécan., D.-P. Bourq. 13.
 — Henri, termineur, Nord 174.
 — Henri, domest., Terreaux 4a.
 — Hri-N., commis, P.-H.-Matth. 4.
 — Jâmes, boît., Clématites 2.
 — Jâmes, agric., P.-Crosettes 15.
 — Jean, aide, Pet.-Crosettes 33.
 — Jeanne, instit., P.-Crosett. 27.
 — Jeanne, o. cadr., Charrière 19.
 — Jeanne, ouvr. cadr., Collège 20.
 — Jenny Vve, Joux-Perret 28.
 — Jules, emboît., Numa-Droz 109.
 — Jules, man., Collège 56.
 — Jules, t. bar., Cbe-Grieur. 37.
 — Jules, remont., Nord 168.
 — Jules, boîtier, Concorde 8.
 — Julie, aide, Crêt-du-Loche 64.
 — Julien, agric., Bulles 18.
 — Léon, manoeuvre, Nord 174.
- Jacot, Léon, tourneur, Loche 22.
 — Léopold, aide, Ptes-Crosettes 27.
 — Lily, finisseuse, Jardinets 9.
 — Lina, commis, Serre 79.
 — Ls, fab. d'horl., Fr.-Courv. 46.
 — Ls, empl., Emancipation 49.
 — Louis, domest., DI JRichard 11.
 — Louis, achev., Nord 175.
 — Louis, man., Jardinets 9.
 — Louise, mén., Signal 10.
 — Louise, poliss., Tple-Allem. 95.
 — Louisa Vve, Tunnels 16.
 — Lse, ébauch., C.-Grieurin 37.
 — Luc, remont., Puits 85.
 — Madel., cout., Ph.-H.-Matthey 2.
 — Marcel, émail., Buissons 3.
 — Marcel, achev., Nord 157.
 — Marcel, boîtier, Chasseral 6.
 — Marcel, mécan., H.-de-Ville 33.
 — Marcel, tapissier, Paix 71.
 — Marg., ébauch., Nord 174.
 — Marguerite, coutur., DI-Jean-Richard 21.
 — Marie, mén., Signal 10.
 — Marie, taill., Jaquet-Droz 11.
 — Marie, Vve, Pet.-Crosettes 27.
 — Marthe, empl. mag., Olives 2.
 — Marthe, poliss., Jardinets 9.
 — Mathilde, poliss., P.-H.-Matth. 2.
 — Mina, tailleuse, Jaquet-Droz 39.
 — Nelly, commis, A.-M. Piaget 21.
 — Nelly, Ronde 15.
 — Nelly, aide, Bas-Monsieur 6.
 — Numa, remont., Collège 19.
 — Numa, man., A.-M.-Piag. 47.
 — Paul, remont., Nord 208.
 — Paul, remonteur, N.-Droz 125.
 — Paul, desserv., DI JRichard 21.
 — Paul, mécan., Ronde 26.
 — Paul, rhab., boît., N.-Droz 53, atel. Numa-Droz 57.

BRUNSCHWYLER & Cie, Salles de bains complètes

- Jacot, Paul, décoll., Doubs 153.
 — Paul-E., négociant, Nord 1.
 — Paul, voyag., Terreaux 18.
 — Pauline, mén., Tête-de-Ran 3.
 — Phil., remonteur, Fleurs 34.
 — Philippe, techn., Parc 132.
 — Pierre, lait., Pass.-du-Centre 5.
 — Rachel, ouvr. fabr. Banner. 2.
 — Raoul, ressorts, Collège 20.
 — René, magas., Numa-Droz 126.
 — Robert, boucher, N.-Droz 117.
 — Roger, commis, Industrie 7.
 — Roland, commis, Paix 71.
 — Rose, régl., Progrès 111a.
 — Ruth, régl., Emancipation 49.
 — Sophie, instit., Progrès 57.
 — Suzanne, bracelets, Concorde 8.
 — Suzanne, mén., Clématites 2.
 — Tell, ébéniste, Serre 36.
 — Tell, doreur, Progrès 61.
 — Ulysse, peintre, République 1.
 — Wahlf., agr., Pet. Crosettes 27.
 — Wm, empl. téléph. N-Droz 175.
 — Wm, agric., Crêt-du-Loche 64.
 — Wm, instituteur, Nord 69.
 — Willy, horloger, Serre 3.
 — Wm, fais. ressorts, Bulles 19.
 — Wm, commiss., Doubs 51.
 — Wm, boucher, Fleurs 13.
 — Yvonne, instit., Pont 32a.
 — Yvonne, taill., Parc 1.
- Jacot-Comtesse, T., pens., Serr. 36.
- Jacot-Guillarmod, Alb., mécanic.,
 Temple-Allemand 45.
 — André, avocat, Léop.-Robert 35,
 mén. Léopold-Robert 16.
 — Erica, ébauch., Ld-Robert 128.
 — Eug., machin., Ronde 41.
 — Lina, Vve, A.-M.-Piaget 63.
 — Mina, ménag., Promenade 17.
- Jacot-Guillarmod, Pierre, étudiant,
 Léop.-Robert 35.
 — René, not., Léop.-Robert 35.
- Jacquet, Ele, t. boît., 1er-Mars 13.
- Jäger, Chs, man., Progrès 17.
 — Marie, dlle mag., Progrès 17.
 — Otto, inst., Pl. Hôtel-de-Ville 2.
 — Reynold, entr., Progrès 17.
- Jäggi, Alb., mécanic. Parc 83.
 — Arn., commis, David-Pierre-
 Bourquin 15.
 — Maria, mén. Parc 82.
 — Marie, taill., Parc 82.
 — Louis, comm. post., Parc 82.
 — Otto, boucher, L.-Robert 58.
 — Walther, chev., Gibraltar 5.
 — Walter, bouch., N.-Droz 107.
- Jaggi, Ad., voyag., Paix 45.
 — Alph., serrur., A.-M.-Piaget 69.
 — Chs, mécan., Nord 159.
 — Emile, pos. cad., Progrès 105a
 — Ernest, cafet., L. Robert 17.
 — Ern., man. fabr., T.-de-Ran 3.
 — Gges, empl. C. F. F., Paix 39.
 — Gges, serr., A.-M.-Piaget 81.
 — Gottl., serrur., A.-M.-Piag. 81,
 Atel. au No 80.
 — Madel., commis, Paix 45.
 — Marie, ménagère, r. Neuve 3.
 — Mrie, mén., Pass.-Gibralt. 2b.
 — Marius, cadr., Jaquet-Droz 18.
 — Martha, vendeuse, Recrètes 12.
 — Paul, cadrans, Collège 4.
 — Roger, cadrans, r. Neuve 3.
 — Rose, Vve, mén., Recrètes 35.
 — Ulysse, jardinier, Arbres 39.
- Jäggli, Hedw, ébauc., Progrès 67.
- Jakob, Alice, commis, Bel-Air 20.
 — Elisabeth, Vve, Bel-Air 20.
 — Marius, chiff., Terreaux 11.

- Jaillet, Anna, Vve, s. prof., L.-Rob. 4.
 Jallard, Chs, gde-front., Côtes-du-Doubs 25.
 Jallut, Madel., off. A. S., N.-Droz 102
 Jammet, Alb., m. d'armes, Commerce 51.
 Jamolli, Aug., m. prim., N.-Droz 131
 — Henri, primeurs, Parc 9.
 — Hri, Vve, primeurs, Progrès 77.
 — Louis, empl. mag., Progrès 77.
 — Marcel, cadr., Progrès 77.
 — Marg., coutur., Progrès 77.
 — Marie, commis, Progrès 77.
 — Rob., empl. mag., Progrès 77.
 Jampen, Ad., grav., A.-M.-Piag. 28.
 — Alice, régl., Ld-Robert 17.
 — Ele, chef P. V. L.-Robert 102.
 — Fréd., voyag., Ld-Robert 17.
 — Hélène, commis, A.-M. Piag. 28.
 — Marg., aide, Léop.-Robert 102.
 Jampolski, Mordko, méc., Serre 75
 Janner-Rhyner, Pl., outils d'horl., Jaquet-Droz 18.
 Janz, Marcel, commis, L.-Rob. 86.
 Jaquemet, J., méc., D.-P.-Bourq. 5.
 — Nelly, doreuse, D.-P.-Bourq. 5.
 Jaquenoud, Gges, typographe, Montagne 5.
 — Jos., cordonn., Beau-Site 3.
 — Joséphine, cout., H-d-Ville 19a.
 — Simone, taill., Hôtel-de-Ville 19a
 Jaqueroù, Paul-Henri, agent de police, Parc 6.
 — Yvonne, dem. magas., Parc 6.
 Jaques, Aug., Vve & fils, verres de montres, Paix 87.
 — Berthe, Vve, P.-H.-Matthey 27.
 — Ed., technic., Tourelles 1.
 Jaques, Hermann, méc., J.-Droz 43a.
 — Louisa, institut., Nord 57.
 — Maurice, commis, Grenier 32.
 — Virgile, commis, Cernil-Ant. 5.
 Jaquet, Abram, achev., Pord 3.
 — Adrien, horlog., Bellevue 19.
 — Alb., commis, Est 12.
 — Alice, commis, Nord 3.
 — André, charpent., Jb-Brandt 93.
 — André, o. agric., Numa-Droz 45.
 — André, visit., Cbe-Grieurin 49.
 — Arn., commis, Promenade 1.
 — Aug., notaire, Place Neuve 12.
 — Aug., commis, Nord 39.
 — Camille, mod., Jaquet-Droz 30.
 — Caroline, mén., Pl. Neuve 12.
 — Chs, échapp., Commerce 61.
 — Edm., instit. retr., T.-Allem. 49.
 — Ern., charpent., J.-Brandt 87.
 — Eug., élect., Nord 15.
 — Félix, techn.-méc., Serre 30.
 — Fréd., échapp., N.-Droz 45.
 — Fr., fournit., Jb Brandt 93.
 — Fritz, sertiss., Léop.-Robert 102.
 — Fritz, emp. publ., 22 Cantons 40.
 — Gast, fais. ress., Nord 47.
 — Hélène, régl., Doubs 77.
 — Henri, stag., A.-M.-Piaget 32.
 — Henri, manœuv., Paix 81.
 — Henri, commis, Doubs 151.
 — Hermine, régl., P.-H.-Matthey 27.
 — Jâmes, ébén., Collège 29 a.
 — Jean, remont., Vx-Patriotes 41.
 — Jeanne, prof. piano, Serre 30.
 — Jeanne, mén., P.-H. Matth. 31.
 — Jeanne, aid. ménag., Temple-Allemand 49.
 — Jules-Aug., entrep. J. Brdt 93.
 — Julia, mén., Sombaille 11.
 — Louis, charp., Jb Brandt 93.
 — Marg., aide bur., J.-Brandt 87.
 — Marg., o. bal., P.-H.-Matth. 31.

BRUNSCHWYLER & Cie, Installations sanitaires

- Jaquet, Mariette, ménag., Est 12.
 — Mthe, décalq., Ctes-du-Dbs 15.
 — Paul, dir. consomm., Parc 54.
 — Paul, compt., Beau-Site 5.
 — Paul, emp. C.F.F., Agassiz 12.
 — Paul, cadr., Charrière 41.
 — Pierre, achev., 1er Août 1.
 — Renée, commis, T.-Allem. 49.
 — Rob., méc., Ph.-H. Matthey 27.
 — Rob., m. boulang., Boucherie 4.
 — Sophie, mén., 22 Cantons 40.
 — Willy, o. balanc., N.-Droz 45.
 — Yvonne, commis, T.-Allem. 49.
- Jauch, Marie, horl., T.-Allem. 97.
 — Roger, commis, Nord 169.
- Jauner, Eug., méc., Progrès 101.
- Jaunin, Henri, remont., Dr Kern 9.
 — Louise, Vve, Dr Kern 9.
- Jauss, Gges, m. boul., N.-Droz 96.
- Jaussi, Ls, entrepr., Bassets 8.
- Javet, Jean, nickl., Parc 145.
- Jeanbourquin, Alb., cadr., Doubs 1.
 — Alb., gainier, Sorbiers 23.
 — Arth., secr., Serre 49.
 — Berthe, pos. cadr., Doubs 1.
 — Eug., rem., Ftz-Courvoisier 21.
 — Gges, mécan., Doubs 129.
 — Joseph, remont., Parc 96.
 — Lucine, ménag., Parc 74.
 — Marc, facteur, Numa-Droz 112.
 — Marcel, commis, Parc 74.
 — Martin, empl. S. C., Crêt 31.
 — Nelly, pos. cadr., Doubs 1.
 — RénoId, man., Ld-Robert 88a.
- Jeancartier, Henri, dégr., Moulins 5.
 — Ggette, poliss., Moulins 5.
 — Wilh., Moulins 5.
- Jeandupeux, Ali, fabric. d'horlog.,
 Doubs 65.
 — Abel, bijout., DI-J.-Rich. 33.
 — Alice, ménag., Doubs 65.
 — Amanda, Progrès 99.
 — Berthe Vve, épïc., Parc 116.
 — Cécile, dem. magas., Doubs 65.
 — Gs., rem., Doubs 65.
 — Léon, remont., L.-Robert 21 a.
 — Louis, remont., Fr.-Courv. 96.
 — Marie, remont., F.-Courv. 98.
- Jeanfavre, Ed., emboîteur, Daniel-
 JeanRichard 43.
 — Jean-Ls, rem., Jac.-Brandt 8.
 — Léon, rhabilleur, Puits 20.
- Jeanfavre-Humbert, Emma, régl.,
 Vieux Cimetière 5.
- Jeangirard, Mthe, mén., Succès 3.
 — Ida, horlog., Fr.-Courvoisier 12.
- Jean gros, Jos., cadr., Wilson 5.
- Jean guenin, Alfred., pos. cadrans,
 Progrès 151.
 — Aug., boîtier, Parc 102.
- Jeanjaquet, René, régl., N.-Droz 181
 — Ulysse, mécan., N. Droz 20.
 — Ulysse, soud. ass., Nord 159.
 — Yvonne, ménag., Nord 159.
- Jeanmaire, Adr., ingén. Charr. 22.
 — André, man., Puits 8.
 — Adrien, boîtier, Collège 81.
 — Alb., soud. d'assort., Nord 172.
 — Alb., domest., F.-Courvois. 46.
 — André, man., Collège 11.
 — Antoine, rem., Nord 133.
 — Aug., cafetier, Côtes du Doubs 4
 — Bertha, rochets, Chapelle 12.
 — Bertha, mén., Paix 97.

- Jeanmaire, Brunhilde, modiste, Aurore 18.
- Chs, agric., Sombaille 33.
- Chs, commis postal, Doubs 147.
- Chs., aide, Reprises 11.
- Chs, aide, Côtes-du-Doubs 4.
- Chs, horloger, Avocat-Bille 12.
- Daniel, visit. douan., Aurore 18.
- Ed., agric., Foulets 1.
- Ern., man., Fritz-Courvoisier 30.
- Esther, régl., Fr.-Courv. 23b.
- Fanny, Vve, Aurore 18.
- Fern., camionn., N.-Droz 116.
- Fréd., man., Jaquet-Droz 14.
- Henri, mécan., Parc 85.
- Hri, agric., Eplat. Jaunes 98.
- Henri, agricult., Reprises 11.
- Ida, Vve, mén., Commerce 97.
- Jules, aide, Reprises 11.
- Julien, man., Valanvron 1.
- Louis, agric., F.-Courvois. 58.
- Louis, ach. btes, Chapelle 12.
- Lucia, mén., Reprises 11.
- Lucie, ménagère, Parc 89.
- Madeleine, Fritz-Courvois. 46.
- Marcel, serrur., F.-Courv. 23b.
- Marg., fin. boît., Fr.-Courv. 4.
- Mariette, mén., Parc 33.
- Oscar, rep., Fr.-Courv. 23b.
- Paul, grav., Progrès 103.
- Paul, nickel, Serre 77.
- Pre-Hri., dom., Serre 19.
- René, horloger, Nord 179.
- Stella, mécanismes, Parc 33.
- Walther, négoc., Ronde 19.
- Walther, rem., P.-Crosettes 1.
- William, typogr., H.-de-Ville 31.
- Willy, mécan., Parc 50.
- Jeanmairet, Arth., empl. C. F. F., Progrès 149.
- Arm., repass., DI-J.Richard 31.
- Benj., avocat, Ld-Robert 32.
- Chs, assortim., Gibraltar 6.
- Ed., colport., Industrie 15.
- Ed., restaur., Cbe-Grieur. 23.
- Ed., manœuvre, Cure 7.
- Edouard, méc., Pouillerel 4.
- Elisa, rep. horl., DI JRich. 19.
- Fritz, boît., Commerce 93.
- Fritz-Ls, ress., Fritz-Courv. 29b.
- Henri, nickel., Nord 62.
- Henri, boîtier, Postiers 28.
- Jeanne, dem. mag. F.-Crv. 29b.
- Jenny, mén., Nord 43.
- Jules, fais. ress., F.-Courv. 29a.
- Lina, ménag., Nord 149.
- Louisa, emp. mag., F.-Crv. 29a.
- Louise, Vve, Cbe-Grieurin 33.
- Luc, remont., Terreaux 29.
- Marc, horlog., A.-M.-Piaget 65.
- Marg., dille mag., Fr.-Crv. 29b.
- Marthe, lingère, F.-Courv. 29b.
- Rose, régl., Terreaux 29.
- Victorine, mén., Terreaux 29.
- Jeanmonod, Alb., gér. d'im., bur. Parc 23, mén., T.-Allemand 87.
- Alb., voiturier, Industrie 4.
- Alb., ch. train retr., Doubs 105.
- Alexis, domest., Charrière 53.
- Alice, sertiss., Tunnels 24.
- André, bijout., N.-Droz 147.
- Chs, sertiss., Charrière 29.
- Juliette, ménag., Crêt 10.
- Léa, ménag., Charrière 27.
- Paul, sertiss., Progrès 5.
- Pauline, ménag., Tunnels 24.
- Roger, peintre, Crêt 10.
- Willy, mécan., Crêt 10.

BRUNSCHWYLER & Cie, Salles de bains complètes

- Jeannerat, Jos., emb., Industrie 3.
 — Jos., remont., Terreaux 4 a.
 — Méлина, mén., Fr.-Courvois. 3.
- Jeanneret Abr., directeur fabriq.,
 Montagne 2 a.
- Adèle, aide litho., Parc 85.
 — Ad., manœuvre, Parc 68.
 — Adrienne, cadrans, T. de Ran 9.
 — Adrienne, commis, Comm. 91.
 — Adrienne, ménag., Progrès 113.
 — Albert, émailleur, Progrès 4.
 — Albert, man., Promenade 3.
 — Albert, manœuvre, Parc 7.
 — Alcide, ress., Terreaux 14.
 — Alexia-Adèle, Progrès 117.
 — Alfred, boîtier, N.-Droz 183.
 — Ali, horl.-rhabill., N.-Droz 123.
 — Alice, coutur., L.-Robert 62.
 — Alice, commis, Serre 85.
 — Alice, o. cadr., F.-Courv. 40 a.
 — Alice, journ., Hôtel-de-Ville 46.
 — Aline, Vve, mén., Foulets 13.
 — Aline, poliss. v., N.-Droz 77.
 — Alix, Vve, Hôtel-de-Ville 38.
 — Alph., o. ress., Collège 39.
 — André, empl. tél., Beau-Site 13.
 — André, Dr. médec., Paix 27.
 — André, ferbl., Moulins 5.
 — André, mécan., Collège 39.
 — Andrée, aide, Arbres 41.
 — Anna, journ., Charrière 21.
 — Arm., commis, Recrètes 6.
 — Arm., commiss., Al.-M.-Piag. 21.
 — Arn., cadrans, Doubs 159.
 — Arthur, étalagiste, r. Neuve 2.
 — Arth., cordonn., Commerce 57.
 — Arth., man., Fleurs 26.
 — Aug., avocat, Paix 11.
 — Bern., ing.-électr., Recrètes 35.
 — Bernard, remont., Paix 87.
- Jeanneret, Bern., commis, Léop.-
 Robert 12.
- Bern., agric., Crêt-du-Loche 61.
 — Berthe, instit., Tête de Ran 9.
 — Berthe, journ., Industrie 6.
 — Bthe, ménag., Ld-Robert 100.
 — Berthe, s. prof., Fritz-Courv. 17.
 — Berthilde, poliss., Industr. 6.
 — Blanche, nickel., Buissons 9.
 — Blanche-M., nickel., Paix 45.
 — Bluette, ébauch., H.-de-Ville 38.
 — Bluette, Charrière 68.
 — Bluette, ouvr. spir., Nord 163.
 — Céc., ling., Doubs 141.
 — Chs, acheveur, 1er-Mars 12.
 — Chs, professeur, Tournelles 7.
 — Chs, cadrans, Parc 145.
 — Chs, manœuv., Numa-Droz 160.
 — Chs, secrets, Hôtel-de-Ville 46.
 — Chs, secrets, Terreaux 4a.
 — Chs-UI., camionn., Progrès 85.
 — Chs, camionn., Joux-Perret 3.
 — Clémence, mén., Envers 26.
 — Denis, remont., Collège 39.
 — Edmée, épicerie, Ravin 1 et
 Bassets 62.
 — Edg., bijout., Beau-Site 3.
 — Edgard, Progrès 63.
 — Ed., grav. & guill. Doubs 51.
 — Elie, conc., Parc 1.
 — Elie, manœuvre, Industrie 24.
 — Elise Vve, mén., Industrie. 6.
 — Elise, rentière, Serre 33.
 — Ele., méc., Charrière 68.
 — Emile, graveur, Charrière 26.
 — Emma, mén., Jaquet-Droz 16.
 — Emma, institut., Eplat.-Jnes 40.
 — Ernest, fournit., Grenier 5.
 — Eug., chiffonn., Jaquet-Droz 8.
 — Fanny, ménag., P.-H. Matth. 27.

- Jeanneret, Fanny, institutrice,
Tête de Ran 9.
- Fanny, tricot. mach., Ravin 13.
 - Fernand, fab. cad., T-de-Ran 9.
 - Fernande, Vve, 1er-Mars 10.
 - Florian, magas., N.-Droz 98.
 - François, émail., Dr-Kern 7.
 - Fréd., man., Crêt-du-Loche 27.
 - Fréd., mécan., Tête-de-Ran 9.
 - Fritz, boucher, Commerce 93.
 - Gabrielle, commis, Parc 30.
 - Gast, décalq., Dr-Kern 7.
 - Gges-E., man., Commerce 61.
 - Gges, bûcher, H.-de-Ville 56.
 - Gges, jardin., Puits 29.
 - Ggette Vve, aig., Doubs 129.
 - Gérard, dom., Industrie 24.
 - Guill., émail., Grenier 26.
 - Gust, négoc., 1er Mars 15a.
 - Hri, boîtier, Cbe Grieurin 11.
 - Henri, commis, N.-Droz 147.
 - Henri, étamp., Numa-Droz 109.
 - Hri, horl.-techn., N.-Droz 183.
 - Hri, m. régleur, A.-M. Piaget 51.
 - Henri, guilloch., Charrière 42.
 - Henriette, Paix 87.
 - Hilaire, boîtier, Collège 39.
 - Jâmes, boît., Numa-Droz 98.
 - Jean, étud., A.-M.-Piaget 79.
 - Jean, pian., Stand 8.
 - Jean-Pierre, chev., Pouillerel 5.
 - Jeanne, Combe-Grieurin 11.
 - John, boîtier, Tple-Allemd 95.
 - Jules, o. assort., DI-JRichard 16.
 - Jules, commissionn., Bel-Air 8.
 - Jules, pivoter, Pouillerel 5.
 - Jles-Hri, rem., Doubs 115.
 - Julie, instit., A.-M. Piaget 67.
 - Julien, man., Bassets 64.
 - Laure, ménag., Numa-Droz 116.
 - Laure, Vve, mén., Ld-Robert 62.
- Jeanneret, Liliane, commis, Numa-Droz 171.
- Lina, ménag., Concorde 10.
 - Louis, f. assort., N.-Droz 171.
 - Ls, S. A., fabr. cadrans métal, Paix 153.
 - Louis, man., Cbe-Grieurin 33.
 - Louis, repass., Léop.-Rob. 112.
 - Louis, décorat., Est 22.
 - Lse., peint. s. émail, Serre 33.
 - Lucie, commis, Doubs 115.
 - Lucien, remont. Doubs 141.
 - Mad., instit., Ravin 13.
 - Madel., pol. btes, Terreaux 4a
 - Madeleine, Vve, 22 Cantons 39.
 - Marcel, achv., Réformation 17.
 - Marcel, échapp., Collège 20.
 - Marg., instit., Sorbiers 15.
 - Marg., o. ébauch., Collège 39.
 - Marg., mén., Ld-Robert 112.
 - Marie, Vve, Parc 85.
 - Marie-Anne, mén., T.-Allem. 99.
 - Marius, ach. éch., Commerc. 105.
 - Math. Vve, s. prof., Combe-Grieurin 11.
 - Mathilde, Numa-Droz 7.
 - Mathilde, ébauch., L.-Rob. 112.
 - Maurice, commis, N.-Droz 183.
 - Nadine, ébauches, Paix 87.
 - Nelly, commis, N.-Droz 35.
 - Nelly, Industrie 23.
 - Oswald, remont., N.-Droz 77.
 - Pl, fab. d'ass., T. Allem. 59.
 - Paul, commiss., Commerce 91.
 - Paul, man., Stand 8.
 - Paul-Fél., commerc., Paix 127.
 - Paul, commis, r. Neuve 16.
 - Paul, facteur, Progrès 68.
 - Pl, étud., Alexis-M.-Piaget 51.
 - Paul, manœuvre, Charrière 19.

BRUNSCHWYLER & Cie, Chaudières à lessive

- Jeanneret, Paul, éch., Promenade 3.
 — Paul-C., directeur Inf. horlog., Numa-Droz 73.
 — Pierre, boîtier, République 3.
 — Pierre, Alexis-Marie-Piaget 51.
 — Pierre, grav., Bassets 8.
 — Pierre, régleur, Numa-Droz 7.
 — Rachel, diaconn., N.-Droz 77.
 — Rachel, débris, Doubs 13.
 — Rachel, Vve, Numa-Droz 114.
 — Raoul, méc., Pl.-d'Armes 1 bis.
 — René, man., Progrès 93.
 — René, commis, Jacob-Brandt 8.
 — René, men., Charrière 29.
 — Roger, tourn. boît., Républiq. 3.
 — Roger, voyag. DI-J.-Richard 29.
 — Rose Vve, mén., Progrès 113.
 — Sam., négoc., A.-M. Piaget 79.
 — Tell, commiss., 1er-Mars 12.
 — Tell, remonteur, Frênes 8.
 — Tell, remont, Nord 47.
 — Tell, pivotteur, 1er Mars 12.
 — Ulysse, emb., Nord 163.
 — Victorine, ébauch., Puits 21.
 — Virg., dém., Puits 15.
 — Walther, cafet., L.-Robert 86.
 — Wilh., commiss., Jb-Brandt 81.
 — Willy, droguiste, Tourelles 7.
 — Willy, instit., Numa-Droz 145.
 — Willy, man., Progrès 107 a.
 — Willy, employé C. F. F., chemin de Pouillerel 5.
 — Willy, ach. boît., République 3.
 — Yvonne, o. cadr., T.-Allem. 113.
- Jeanneret-Heiniger, Charles, fournitures, Doubs 93.
- Jeanneret, Rais & Schüpbach avocats et not., Léopold-Robert 42.
- Jeannet, Alb, commis, Postiers 25.
 — Alb., agric., Sombaille 25.

- Jeannet, Alfr., serrur., F.-Courv. 30.
 — Ami, p. cad., Succès 27.
 — André, horlog., Doubs 115.
 — Augusta, mén., Numa-Droz 18.
 — Chs, achev. échapp., Parc 74.
 — Chs, horlog., Parc 74.
 — Fritz, sans prof., Nord 48.
 — Herm, prof. Ec. d'Art, Doubs 65.
 — Jeanne, empl. bur., Charrière 4.
 — Léa Vve, ménag., Postiers 25.
 — Louis, agric., Sombaille 28.
 — Lse, journ., Sombaille 4a.
 — Louise, commis, Balance 10b.
 — Madeleine, Sombaille 25.
 — Marie, bur. plac., Industrie 16.
 — Mcel, fab. horl., N.-Droz 18.
 — Sophie, ménag., Progrès 91a.

- Jeannin, Arm., émaill., Puits 15.
 — Bertha, mén., Jb-Brandt 79.
 — Chs, méc., Jardinet 27.
 — Const., garde polic. Nord 151.
 — Edmée, commis, Collège 19.
 — Fernand, encaiss., Cheminots 25.
 — Fritz, encaiss., Agassiz 9.
 — Henri, représ., Collège 19.
 — Jules, coiff., Parc 31 bis.
 — Marcel, guill., Cheminots 25.
 — Marguerite, commis, Puits 15.
 — Marie, Vve, Moulins 2.
 — Nelly, coiff., Granges 14.
 — Paul, fab. cadr., Granges 14.
 — Paul, fils, fab. cadr., Puits 15.
 — René, émaill., Granges 14.
 — Rob., sec.-caiss. Trav. Publics, XXII Cantons 41.
 — Roger, forain, Numa-Droz 119.
 — Roger, magas., Nord 151.
 — Suz., commis, Cheminots 25.
 — Suz., prof., XXII Cantons 41.

- Jeanquartier, Eugénie, finiss. b.
 Numa-Droz 119.
- Hri, échappem., N. Droz 9.
 - Georges, grav., Bel-Air 8.
 - Gges-Ad., grav. Nord 172.
 - Léon, man., Serre 103.
 - Paul, mécan., Numa-Droz 9.
 - Solange, sertiss., N.-Droz 119.
- Jeanrenaud, Alfr., mécanicien,
 David-Pierre-Bourquin 21.
- Aimée, Puits 27.
 - Alfred, rem., J. Brandt 81.
 - Ali, fabr. anneaux, Doubs 49.
 - Arth., man., Collège 27.
 - Aug., mécan., Tertre 9.
 - César, pierr., Progrès 19.
 - Chs., commis, N.-Droz 75.
 - Chs, terr., Puits 27.
 - Ed., électr., Parc 102.
 - Edgar, o. cad., Postiers 29.
 - Emma, ménagère, Parc 77.
 - Emma Vve, ménag., Parc 86.
 - Estelle, Nord 64.
 - Eug. bijout.-rhabill., Fleurs 15.
 - Fredy, fab. pend., Doubs 49.
 - Gérard, manœuvre, Puits 27.
 - Henri, cadr., L. Robert 7.
 - Henri, épïc., D.-J.-Richard 41.
 - Ida, Vve, mén., Epl. Jaunes 22.
 - Ida, régleuse, Doubs 119.
 - Jeanne, nickel, Envers 34.
 - Jules, rem., Pl. d'Armes 1.
 - Laure, ménag., Envers 34.
 - Léon, pendants, Champs 17.
 - Lina, Vve, mén. Doubs 119.
 - Lina, s. profess. Charrière 53.
 - Louis, man., Puits 27.
 - Marcel, Charrière 47.
 - Marthe, empl. bur., Paix 43.
 - Osc., mécanic., Collège 8.
 - Pascal, ouv. secrets, Parc 77.
- Jeanrenaud, Paul, méc., Puits 27
- Paul, mécan., Fr.-Courv. 17.
 - Pl., appareilleur, Charrière 47.
 - Robert, mécan., N. Droz 43.
 - Rose, régl., Collège 8.
 - Suzanne, régl., Pl. d'Armes 1.
- JeanRichard, Alb., tail. P.-Cros. 17.
- Alcide, remont., Doubs 127.
 - Alf., coup. balanc., T.-Allem. 13.
 - André, boîtier, T.-Allem. 13.
 - Arthur, man., Progrès 105.
 - Bertrand, achev., T.-Allem. 105.
 - Daniel, grav., Charrière 2 bis.
 - Elise, coutur., N. Droz 17.
 - Eug., cadrans, F.-Courv. 36a.
 - Fanny Vve, Jaquet-Droz 58.
 - Fern., boît., Numa-Droz 17.
 - Fçois, empl. gare, Parc 32.
 - Gérald, ouv. cadr., J.-Droz 58.
 - Ida, régl., Temple-Allem. 83.
 - Jeanne, journal., Puits 29.
 - John, manœuvre, Buissons 9.
 - Marcel, décal., P.-Crossettes 17.
 - Nadine, ménag., Jaq.-Droz 58.
 - Paul, boîtier, Hirondelles 2.
 - René, boît., Ph.-H.-Matthey 25.
 - Reynold, mécanic., Progrès 105.
 - Rose, ébauch., Boucherie 16.
 - Suz., lithogr., Tple-Allem. 13.
 - William, man., Numa-Droz 1.
 - Willy, man., Ronde 43.
- Jeitler, Henri, techn.-dentiste, Ld-
 Robert 90.
- Jeker, Anna, Numa-Droz 14a.
- Jenny, Ad.-Chs, Jura 4.
- Alf., conc., Parc 103-105.
 - Alb., domestique, Industrie 8.
 - André, achev., Parc 105.
 - Chs, fab. horlog., Tertre 5.

BRUNSCHWYLER & Cie, Fourneaux potagers avec service d'eau chaude

- Jenny, Christian, man., Pont 13.
 — Emile, empl. gaz, Charrière 19.
 — Fritz, manœuvre, Jura 4.
 — Fritz-Jos., manœuvre, Jura 4.
 — Gottl., emp. gaz, Fr.-Crv. 22.
 — Herm., emp. téléph., Cure 3.
 — Lorenz, carrier, Cure 3.
 — Nicolas, secrets or, Tertre 5.
 — Rodolphe, chauff., Fiaz 5.
- Jent, Léonie, balanc., Pont 19.
 — Marie-Herm., ress., Pont 19.
- Jenzer, Alice, rem. bar., Nord 179.
 — Marie, Vve, rent., H.-de-Ville 4.
 — Violetta, s. prof., Nord 183 a.
- Jequier, Alice, cadr., Terreaux 12.
 — Hri, rem., Paix 73.
 — Ls, combust., H.-de-Ville 9.
 — Marthe, taill., Paix 73.
- Jerger, Madel., aide, F.-Courv. 1.
- Jermini, Marie Vve, ménag., Moulins 22.
- Jetter, Charles., maître tailleur, Serre 11bis.
 — Gges, fabr. cadr., Parc 9bis.
 — Mina, commis, Serre 11bis.
 — Suzanne, commis, Parc 9bis.
- Jetter-Ruedin, Fr., fabr. cadrans, Parc 9bis
 Atelier, Charrière 37.
- Jobé, Létitia, mén., Industrie 13.
- Jobin, Alice, péd., N.-Droz 35.
 — Anna, journ., Numa-Droz 17.
 — Chs, boîtier, Charrière 53.
 — Charles, boîtier, Cure 2.
 — Emile, term., Paix 39.
 — Emile, remont., Paix 35.
 — Gast., nickel, Progrès 119.
 — Hedwige, ménag., Paix 35.
 — Héléne, journ., Progrès 93a.
 — Laure, Vve, mén., A.-M.-Piag. 32.
- Jobin, Louis, term., Charrière 22.
 — Mcel, facteur, Cern.-Antoine 29.
 — Marie, commis, Jura 6.
 — Marthe, commis, Jura 6.
 — Méлина, journ., N.-Droz 17.
 — Nelly, cadrans, Industrie 13.
 — Paul, horl., Nord 163.
 — Paul-Ele, coiffeur, Puits 20.
 — Paul fils, serrur., Charrière 15.
 — Yvonne, commis, Charrière 22.
- Jobin-Zeltner, Bthe, guill., Jura 6.
- Joccalaz, Paul, contrem. ramoneur Hôtel-de-Ville 43.
 — Albin, ramon., Charrière 25.
- Jodelet, Ant., boît., Jq-Droz 43.
 — Ad., boît., Charrière 13.
 — Marianne, Vve, Nord 7.
- Jodry, Ad., boîtier, Progrès 71.
 — Arn., boîtier, Nord 75.
 — Héléne Vve, mén., Prévoy. 102.
 — Henri, manœuvre, Manège 19.
 — Jeanne, cadr., Progrès 145.
 — Léa, journal., Hôtel-de-Ville 42.
 — Marcel, remont., Progrès 145.
 — Marg., modiste, Nord 75.
 — Nelly, commis, Nord 75.
 — Suz., commis, Nord 75.
 — Vict.-Const., boîtier, Progr. 145.
- Joerin, Alb., m. coiff., N.-Droz 33.
 — André, coiff., Progrès 113.
 — André, méc.-dent., Balance 10.
 — Emile, mécan., Balance 10.
 — Hans, cab. dentaire, Balance 10.
 — Lse Vve, mén., Doubs 153.
 — Marg., pianiste, Balance 10.
 — Nelly, Balance 10.
 — Werner, bijout., Dl-JeanRich. 39.
- Johner, Héléne, pierr., Parc 108.
 — Elisabeth, mén., Charrière 1.
 — Sophie, journ., Moulins 20.

TEINTURERIE

Vve TELL HUMBERT

Rue Numa-Droz 10
Tél. 21.784

Rue Neuve 3
Tél. 22.510

- Johnson, Chs, boît., Nord 61.
— Gabriel, man., Ronde 43.
- Joliat, Hri., docteur, r. Neuve 4.
— Louis, conduct. C. F. F.,
Général-Herzog 20.
— Marie, tailleuse, N.-Droz 145.
— Victor, boîtier, Terreaux 2.
- Jolidon, Alb., tourn., N.-Droz 128.
— Ern., nettoy. C. F. F., Parc 108.
- Jolimay, Violette, vend., Paix 1.
- Joliot, Ern., acheveur boîtes, Crêt-
du-Loche 44.
— Ida, assort., Crêt-du-Loche 44.
- Joly, Alice, café, Bulles 54.
— Alph., fab. horl., Nord 209.
— Arthur, rem., Nord 48.
— Berthe, Vve, Sorbiers 23.
— Blanche, mén., Nord 209.
— Blurette, règl., Nord 48.
— Blurette, Nord 27.
— Camille, boît., Recrètes 18.
— Désirée, mén., A.-M.-Piag. 67.
— Fernand, Nord 209.
— Justin, remont., Nord 27.
— Léon, aiguilles, A.-M. Piaget 67.
— Marcel, achev., Sorbiers 19.
— Paul, remont., Nord 48.
— Paul, remonteur, Charrière 27.
— Stanislas, rem., C.-Grieur. 45.
- Jopiti, Jeanne, éb., G.-Dufour 10.
- Joray, Pierre, boîtier, Serre 99.
- Jordi, Jos., décoll., Collège 50.
- Jorietti-Châtelain, Const., rem.,
Doubs 129.
- Joris, André, empl. lab., Parc 138.
- Joset, Alf., ch. p. douane, Succès 29.
- Jossen, Em., man., Chem.-de-Fer 19.
- Jossi, Adèle, ménag., Crétêts 100.
- Jossi, Adolphe, maçon, Progrès 5.
— Bertha, commis, Crétêts 100.
— Hélène, mén., Tple-Allem 45.
— Marcel, remont., Doubs 61.
— Werner, pos. cadr., N.-Droz 130.
- Jost, Antoine, dégross., Fiaz 1.
— Charles, caviste, N.-Droz 126.
— Gust., fournisseur, N.-Droz 73.
— Henri, vitrier, Numa Droz 130.
- Jotterand, Aline, journ. L.-Rob. 82.
— Alice, ressorts, Ld-Robert 82.
— Marie-Lse, vend., L.-Robert 82.
- Jouffroy, Eug., vannier, Premier-
Mars 12.
— Nelly, ménag., 1er-Mars 12.
- Juillard, Chs, industr., Parc 114.
— Ern., garç. laborat., Parc 15.
— Ernest, secr. adj., Est 14.
— Henri, commis, T.-Allemand 35.
— Jules, repass., Retraite 14.
— Julia, ménag., Retraite 14.
— Léa, repass., Retraite 14.
— Lydia, Vve, mén., Paix 97.
— & Cie, fab. d'horl., Parc 25.
— Valentine, Promenade 19.
— Zéline, journ., Numa-Droz 22.
- Juillerat, Aimée, mén., N.-Droz 156.
— Albert, ressorts, Parc 79.
— Albert, manœuvre, Crêt 14.
— Blurette, ébauches, Doubs 159.
— Edm., fabr. horl., et prof. de
musique, Sorbiers 17.
— Georgette, décalq., Parc 5.
— Georgette, commis, Parc 79.
— Gilbert, bijout., Progrès 101 a.
— Gilbert, grav., Dl.-J. Richard 41.
— Henri, visit., Numa-Droz 84.
— Jeanne Vve, mén., Parc 5.
— Jeanne, Vve, Promenade 6.
— Léon, boît., Sorbiers 25.
— Léop., nick., Chapelle 5.

BRUNSCHWYLER & Cie, Services d'eau chaude

- Juillerat, Lidwine, tail., Sorbiers 25.
 — Louis, bijoutier, Crêt 24.
 — Louise, commis, Parc 79.
 — Louise, aig., Parc 79.
 — Louise, aig., Jaq.-Droz 11.
 — Louise Vve, mén., Bellevue 15.
 — Louise Vve, aide, Serre 73.
 — Marcel, remont., Puits 1.
 — Maxime, méc.-dent., Aurore 16.
 — Nelly, régleuse, Sorbiers 17.
 — Nelly, Parc 5.
 — Norbert, bijout., Parc 5.
 — Paul, boîtier, A.-M.-Piaget 31.
 — Pierre, bijout., Commerce 57.
 — René, ébauches, Parc 79.
 — René, horl.-techn., Parc 134.
 — Robert, horlog., Bel-Air 14.
 — Rose, Vve, mén., Fr.-Courv. 24a.
 — Violette, prof. piano, Parc 87.
- Juillet, Alexis, ébén., Promen. 10.
 — Laure, aig., Promenade 10.
 — Marie, ébauch., Jaq.-Droz 14a.
- Jung, Alb., emboît., Di-J. Rich. 19.
 — Alb., boît., Nord 47.
 — Chs, bureau fiduc. et assur., L.-Robert 42, mén., Parc 147.
 — Ed., épicier, Manège 24.
 — Ed., soudeur, Nord 54.
 — Ed.-Ami, horl., Progrès 41.
 — Ele-A., com. off. pour., Terr. 28.
 — Germaine, spiraux, Nord 3.
 — Henri, aide, Serre 9.
 — May, Doubs 23.
 — P. E., m. graveur, Doubs 23.
 — Philippe, grav., Nord 3.
 — Willy, boîtier, Charrière 44.
- Jungen, Christ, commiss., Chap. 12.
 — Fritz, manœuvre, Capelle 12.
- Junker, Fritz, compt., Parc 108.
- Junod, Alfr., remont., Postiers 29.
 — Alfr., achev., Postiers 29.
 — André, boîtier, Numa-Droz 159.
 — Auguste, médecin, Parc 27.
 — Arn., cadrans, N. Droz 102.
 — Arm., café-brass., A.-M.-Piag. 82.
 — Berthe, mén., Tourelles 9.
 — Berthe, gde-malade J-Perret 9.
 — Chs, technic., Numa-Droz 127.
 — Céc., instit., Tourelles 9.
 — Ed., manœuvre, Fleurs 32.
 — Estelle, instit., Tourelles 9.
 — Esther, giletière, Nord 47.
 — Etienne, fab. boîtes, Paix 119.
 — Fern., décollet., L.-Robert 32a.
 — Francis, remont., Parc 65.
 — Francis, fils, vélos, Parc 65.
 — Georges, remont., Parc 29.
 — Henri, horl., T.-Allemand 105.
 — Jeanne-Nathalie, Bois-Gentil 11.
 — James-A., fabr. boîtes, Serre 32.
 — Jâmes, f. boîtes, Serre 32.
 — Joséphine, poliss., Grenier 26.
 — Jules, mécan., Succès 7.
 — Léa, ménag., Léop.-Robert 51.
 — Louisa, commis, Concorde 1.
 — Maur., boîtier, Parc 47.
 — Odette, décalq., Nord 47.
 — Pierre, commis, Progrès 131.
 — René, empl. S. I., Tête-de-Ran 21.
 — René, négoc., Promenade 5.
 — Roger, commerç., Promenade 5.
- Junod fils & Cie, fab. d'horloger. Joux-Perret 9.
- Junod-Girard, Ul., fab. d'horlog., Promenade 5.
- Jutzeler, Fritz, cuirs, Ronde 6.
 — Lili, ménag., Ronde 6.
- Jutzi, Hans, agric., Valanvron 41.
 — Marie, aide, Valanvron 41.
- Juventuti, Collège 9.

LAVAGE CHIMIQUE

Vve TELL HUMBERT

Rue Numa-Droz 10
Tél. 21.784

Rue Neuve 3
Tél. 22.510

Juventuti, Magasin du, Serre 9.
 Juvet, Albert, remont., Paix 111.
 — Arnold, commis, Côte 7.
 — Arth., encaisseur, Nord 27.
 — Eglantine, dor., F.-Courvois. 96.
 — Fanny, commis, Côte 7.
 — Henri, rem., Ph.-H. Matt. 29.
 — Jean, install., Fr.-Courvois. 96.
 — Jeanne, Vve, Champs 19.
 — René, rem., Ph.-H.-Matthey 29.
 — Richard, rem., Epl.-Jaunes 20a.
 — Roger, man., Ronde 20.

K

Käch, Herm., mont. CFF., Chemin-de-Fer 5.
 Kaelin, Ch., coutel., Pl. Neuve 8a.
 Kämpf, Albert, Valanvron 5.
 — Arn., boîtier, Ld-Robert 118.
 — Cather., mén., Parc 54.
 — Herm., domest., Reprises 7.
 — Hortense, compt., DI JRich. 20.
 — Jeanne, Vve, ménag., Paix 111.
 — Sophie, mén., Parc 7.
 Kænel, Adr., boîtier, Parc 102.
 — Ern., boîtier, Doubs 135.
 — Ern., fils, boît., Cheminots 26.
 — John., remont., Cheminots 25.
 — Willy, commis, Numa-Droz 90.
 Kaeser, Alice, creus., Parc 80.
 — Louis, cafetier, Granges 5.
 Kæslin, Edwige, commis, Pont 10.
 — Marie, bracelets, Pont 10.
 Kæstli, Chs, commis, Doubs 5.
 — Gottfr., horlog., Numa-Droz 17.
 — Nelly, taill., Jacob-Brandt 5.
 — Robert, méc., Pl.-Neuve 12.
 Kagi, Rob., mécan., Progrès 41.
 — Marg., sertiss., P.-d'Armes 1 bis.

Kägi-Hoeltschi, Joséphine, sertiss.,
 Place-d'Armes 1 bis
 Kaiser, Bluette, taill., Epargne 4.
 — Ed., prof. dessin, Commerce 51.
 — Emma, Vve, Epargne 4.
 — Gges, grav., Epargne 4.
 — Jean-Paul, commis, L.-Rob. 72.
 — Madel., empl., bur., Epargn. 12.
 — Marg., commis, Ld-Robert 72.
 — Marie, m. d'ouv., T.-Allem. 3.
 — Marie Vve, Serre 37.
 — Marthe, ménag., Epargne 12.
 — Pierre, commis, Léop.-Rob. 72.
 — Sté, comm. café, Balance 10.
 Kalt, Alma, s. prof., T.-Allem. 49.
 Kambert-Isler, Alice, vend., Paix 3.
 Kaplan, Maur. gér. mag., Wilson 4.
 Kapp, Léon, serrur., C.-du-Loche 17.
 — Marie, poliss., Numa-Droz 131.
 — Théod., aiguill. C. F. F., Commerce 93.
 Kapp-Robert, Céc., Ch.-de-Fer 6.
 Kappeler, Alb., compt., Paix 111.
 Karlen, Paul, cadrans, Gibraltar 2.
 — Suzanne, mén., T.-Allem. 105.
 Karrer, Ant., m. charp., Charr. 93.
 — Ch., facteur, Charrière 93.
 — Herm., charpent., Charrière 93.
 — Jean, charpent., Charrière 93.
 — Paul, tapiss., Numa-Droz 88.
 Kaufmann, Adèle, ébau., Serre 105.
 — Albert, négociant, Paix 11.
 — Albert, agriculteur, Reprises 15.
 — Albert, domest., Pont 36.
 — Alice, ménag., Sombaille 7.
 — Anna, sans prof., Marché 8.

BRUNSCHWYLER & Cie, Chaudières à lessive

- Kaufmann, A. & W., mag. fer,
Marché 8. entrep. L.-Rob. 109a.
- Berthe, aide, Joux-Perret 20.
- Chs, agric., Bas-Monsieur 9.
- Chs, man., Charrière 31.
- Chs, maréchal, Ronde 21a.
- Elisabeth, ménag., Pont 36.
- Elisabeth Vve, Numa-Droz 88.
- Emile, agric., Joux-Perret 20.
- Emile, nég., Place-d'Armes 1.
magas Pl. Hôtel-de-Ville 9.
- François, directeur Orphelinat,
Sombaille 7.
- Georges, ébauch., Serre 105.
- Henri, aide, Joux-Perret 20.
- Henri, doreur, Serre 105.
- Henri, négoc., Collège 22.
- Henri, Dr-médecin, Serre 65.
- Jean, étudiant, Nord 81.
- Ida Vve, Léop.-Robert 40.
- Lina, Vve, Numa-Droz 19.
- Marguerite, Paix 11.
- Marguerite, régl., L.-Rob. 40.
- Mariette, Paix 11.
- Pierre, ébéniste, Serre 105.
- Roger, étamp., Serre 105.
- Stéphanie, Serre 105.
- Walth., rem., Cheminots 3.
- Willy, négociant, Nord 81.
- Kausé, Wm, voyag., Collège 29 a.
- Kehlen, Marg., ébauches, Côte 8.
- Kehrer, Edm., méc., Charrière 44.
- Wilh., boîtier, Di-J.-Richard 19
- Wilh., fils, voyag., Succès 17a.
- Kehrli, Maur., éb., 22 Cantons 40.
- Kehrly, Pl, instit., 22 Cantons 41.
- Kellenberg, E., coiff., Manège 14.
magasin Promenade 16.
- Emma, mén., Promenade 16.
- Keller, Alb., visit., N. Droz 77.
- Alb., tailleur, Versoix 5.
- Keller, Aug., commis, Tourelles 7.
- Chs, électr., Charrière 37.
- Emile, man., Numa-Droz 100.
- Frantz, commis, Nord 177.
- Gges, méd.-dent., N.-Droz 77.
- Gottfr., boîtier, Industrie 16.
- Herm., hort., Fr. Courv. 36.
- Jean-P., négoc., Arbres 84.
- Marceline, régl., N.-Droz 100.
- May, Numa-Droz 77.
- Rosa Vve, horlog., N.-Droz 33.
- Wilh., poëlier, Balance 17.
- Kenel, Chs, méd.-ocul., J.-Droz 32.
- Kern, Marie, Numa-Droz 125.
- Kernen, Alfred, domest., Bulles 32.
- André, remont., Progrès 103a.
- Arn., empl. C. F. F., Serre 77.
- Aug., man., Sombaille 4.
- Bluette, mén., Fiaz 7.
- Chs, o. ressorts, Bois 10.
- Ed., agriculteur, Bulles 48.
- Ed., manœuvre, Fiaz 7.
- Ed., agriculteur, Bulles 51.
- Elise, mén., A.-M. Piaget 9.
- Elise, laiterie, Serre 55.
- Emile, ress., A.-M. Piaget 7.
- Fritz, charron, C.-du-Loche 19.
- Henri-Ls, aide, Eplat. jaunes 1.
- Jean, laitier, Serre 55.
- Jeanne, dille mag, Serre 77.
- Jules, empl., Charrière 29.
- Lina, lingère, H.-de-Ville 8.
- Louis, comest., pl. Neuve 8.
- Madel., journ., Stand 8.
- Marc-Alfred, Ph.H. Matth. 19.
- Marcel, magas., Fiaz 7.
- Marie, Vve, Serre 77.
- Pl-Herm., agric., République 7a.
- Vital, assort., Crêt-du-Loche 19.

LAVAGE CHIMIQUE

Vve TELL HUMBERT
Rue Numa-Droz 10 Rue Neuve 3
Tél. 21.784 Tél. 22 510

- Kernen, Wm, commis C. F. F., Commerce 57.
- Kessler, Marg., off. A. S., Pont 2.
- Ketterer, Alice, sert., N.-Droz 183.
- André, commiss., Collège 8.
- Bertha, ménag., Progrès 119.
- Daniel, man., Hôt.-de-Ville 50b
- Jules, boît., Numa-Droz 173.
- Léon, boîtier, Sorbiers 23.
- Louise, mén., Numa-Droz 183.
- Maur., méc., Cernil Antoine 25.
- Paul, fondeur, Nord 179.
- René, rem., Numa-Droz 183.
- Ketterer-Jolidon, Gges, dégross., Numa-Droz 183.
- Kiefer, Am., mén., Terreaux 4a.
- Kielinger, Max, chapel., Ronde 43.
- Kilchenmann, Maurice, commis, Progrès 115.
- Louise Vve, Progrès 115.
- Roger, horloger, Progrès 115.
- Kilcher, Bertha Vve, Manège 19.
- Gaston, domest., Pont 8.
- Jules, gend., C.-du-Doubs 16.
- Kipfer, Jacques, décoll., Charr. 19a.
- Kirchhof, Arth., rem., Progrès 93.
- Arth., fils, bij., A.-M.-Piag. 29.
- Arm., remont., A.-M.-Piaget 29.
- Kirchhofer, Aminthe, pianiste, Rocher 15.
- Aminthe, aig., Grenier 2.
- Chs, boîtier, Doubs 143.
- Chs, soud. boît., Nord 63.
- Elisa, Vve, ménag., Serre 99.
- Ern., compt., D.-P. Bquin 3.
- Eug., remont., Numa-Droz 14.
- Jean, pendants, Numa-Droz 96.
- Jules, remont., Grenier 2
- Jules, rem., Rocher 15.
- Juliette, ménag., Progrès 141.
- Robert, commis, N.-Droz 156.
- Roger, échapp., Parc 1.
- Kirchhofer-Gentil, Marcel, commis, Numa-Droz 171.
- Kirchhoffer, Alf., rem., Nord 168.
- Kirsch, Chs, adouc., Jaq.-Droz 58.
- Kissling, Alfr., rem., 1er Mars 16b.
- Jules, commis, Nord 60.
- Marcel, échapp., Charrière 2bis
- Paul, remont., L.-Robert 78.
- Paul, remont., Côte 9.
- Théoph., fab. d'horl., Nord 60.
- Kläy, Chs, ébauch., Progrès 93.
- Edith, poliss., Gibraltar 5.
- Kläui, Hans, pâtiss. conf., Neuve 7.
- Klauser, Jeanne, tricot., Parc 98.
- Kleiber, Anna, rep. ling, Indust. 34.
- Chs, man., Industrie 34.
- Gges, empl. comm., Doubs 139.
- Kleiner, Isaac, horl., J.-Droz 37.
- Maurice, f. horl., Jaq.-Droz 37.
- Klinger, Isabelle, mén., N.-Droz 60.
- Klink, Ern., méc., Ch. Postiers 27.
- Ella, vend., Postiers 27.
- Irma, commis, Postiers 27.
- Kloeti, Ed., menuis., 1er Mars 12b.
- Jean, techn.-méc., L.-Rob. 78.
- Klopfenstein, Alb., coiff., Doubs 9.
- Edouard, m. boul., Ronde 21.
- Fritz, m. grav., Progrès 101.
- Henri, boulang., N.-Droz 57.
- Jean, cond. C. F. F., L.-Rob. 32.
- Jean-W., ress., Sombaille 12.
- Klossner-Hegler, Jac., man., Fritz-Courvoisier 24.
- Klötzl, Chs, maroq., N.-Droz 161.
- Knecht, Aug., conc., L.-Robert 10.
- Henri, commis, Ph.-H. Matt. 31.

BRUNSCHWYLER & Cie, Cuisinières à gaz

- Kneuss, Alice, régl., Paix 77.
 — André, commis, C.-Grieur. 47.
 — Arnold, remont., Retraite 14.
 — Bern., remont., Numa-Droz 94.
 — Chs, rem., Temple Allem. 81.
 — Chs, émail., Gibraltar 8.
 — Emile, charron, Bas-Mons. 15.
 — Gges, man., Fleurs 13.
 — Hélène, tailleuse, Paix 77.
 — Henri, fonction., Montbrill. 1.
 — Henri, remont., Progrès 97a.
 — Lina, ménagère, Serre 71.
 — Louis, marg., Numa-Droz 131.
 — Madeleine, régl., T. Allem. 81.
 — Marthe, décalq., Gibraltar 8.
 — Martine, ébauch., Progrès 105.
 — Numa, commiss., Paix 77.
 — Pl-Emile, agric., Boinod 9.
 — Roger, décalq., Progrès 97 a.
 — Willy, cadrans, Paix 65.
- Kncpfel, Otto, commis, Côte 12.
 — Nelly, commis, Côte 12.
- Knörr, Eug., man., Serre 93.
 — Emile, manoeuv., Nord 56.
 — Marcel, serrur., Nord 127.
 — Nelly-Hélène, H.-de-Ville 38.
 — René, ferblant., L.-Robert 74.
- Kobel, Alice, ébauch., Collège 56.
 — Ele, fils, bracelets, Collège 56.
 — Hélène, cadrans, Collège 56.
 — Louis, doreur, Ronde 26.
 — Rose, pos. glaces, Collège 56.
 — Rosine, journ., 1er-Mars 8.
- Kobza, Ant., typo., Commerce 101.
- Koch, Anna, ménag., Terreaux 2.
 — Hans, négoc., Nord 183 a.
 — Marg., pharm., Tilleuls 7.
- Kocher, Ch., rem., P.-H.-Matth. 29.
- Kocher, Emile, rem., Doubs 121.
 — Fritz, bij., Neuve 1 et Balance 7
 — Henri, instit., P.-H.-Matth. 29.
 — John, commis, République 13.
 — Madeleine, Ph.-Hri-Matth. 29.
 — Marg., commis, Doubs 121.
 — Nelly, vend., r. Neuve 10.
 — P.-A., industr., Numa-Droz 183.
 — Will., remont., Serre 4.
- Kocher-Ryser, Jules, horlog.,
 Numa-Droz 156.
- Kœtzlé, Gges, décalq., Emancip. 47.
 — Georges, rem., Crétêts 111.
 — Valentine, éb., Crétêts 111.
- Kohl, Marie, nickel., J.-Brand 81.
- Kohler, Alfred, instit., Parc 75.
 — César-Gottl., Jacob-Brandt 85.
 — Charles, commis, Doubs 27.
 — Elise, blanchiss., Promenade 3.
 — Emile, agric., P.-Crosettes 4.
 — Emma Vve, Gr.-Crosettes 28.
 — Eug.-Ele, agric., P.-Crosettes 29.
 — Eug. fils, agric., Pet. Croset. 29.
 — Georges, nickel., Tilleuls 6.
 — Gottf., agric., G.-Crosettes 28.
 — Gottlieb, dom., Pet.-Crosettes 4.
 — Hélène Vve, mén., N.-Droz 127.
 — Ida Vve, Agassiz 7.
 — Julia, d. mag., A.-M.-Piaget 32.
 — Juliette, mén., Pet.-Crosettes 4.
 — Ls-Jph, tailleur, Nord 59.
 — Marc, empl. lait., H.-de-Ville 1a
 — Nelly, o. fabr., Gén.-Dufour 6.
 — Paul, empl., T.-de-Ran 21.
 — Rosine, ménag., F.-Courv. 24.
 — Sigm., chauff. C.F.F., Agassiz 7.
 — Willy, man., Winkelried 25.

TEINTURERIE

Vve TELL HUMBERT
 Rue Numa-Droz 10 Rue Neuve 3
 Tél. 21.784 Tél. 22.510

- Köhli, Arm., rem., Commerce 93.
 — Elis., instit., Tourelles 9.
 — Emile, remont., Nord 59.
 — Emile, remont., Terreaux 37a.
 — Jean, empl. gaz, Fleurs 15.
- Kohli, Charles, boîtier, Nord 13.
 — Edouard, man., H.-de-Ville 59.
 — Gges, commis, Jb-Brandt 2.
 — Herm., cond. mach., Agassiz 9.
 — Jean, agric., Bas-Monsieur 12.
 — Julie, ménag., Succès 31.
 — Laure Vve, P.-H.-Matthey 9.
 — Louise, dem. mag., Succès 31.
 — Samuel, facteur, Recrètes 10.
 — Traugott, dom., Bas-Mons. 12.
- Kolb, Chs, comptable, Pont 14.
- Kolski, Hri, horl., A.-M.-Piag. 81.
- Kollep, Léon, typog., Cbe-Grieur. 45
- Koller, Carl Vve, Jaquet-Droz 60.
 — Chs, mécan., Ld-Robert 82.
- Kollros, Chs, techn., Progrès 49.
 — Hans, Vve, m. boul., Serre 11.
 — Jeanne, aide, Serre 11.
- König, Jean, hôtelier, Balance 8.
 — Eug., cond. mach., Di-J. Rich. 41.
 — Lina, Temple-Allemand 1.
 — Louis, facteur, T. Allemand 1.
 — Sam., facteur, Fritz-Courv. 92.
- Kopp, Julia, caiss., Doubs 61.
- Kormann, Alf., impr., Envers 14.
 — Henri, boul., Numa-Droz 116.
 — Jean, mécanic., Nord 171.
 — Julien, instit., Sophie-Mairet 5.
 — Louise, sr visit., Collège 9.
 — Madeleine, Vve, mén., Paix 65.
 — Marie-Lse Vve, Fleurs 10.
 — Willy, commis, Nord 171.
- Köstli, Conrad, lithogr., Paix 43.
- Kraft, Ern., direct. banq., Tour. 7.
- Krähenbuhl, V., mar. for. Coll. 8 a.
 — Walther, négociant, N. Droz 1.
- Krajka, Léon, remont., J.-Droz 6a.
 — Isaac, étud., Jaquet-Droz 6a.
- Kramer, Edm., f. bij., r. Neuve 8, bur. Paix 91.
 — Colette, rue Neuve 8.
 — Gges, mécan., Cern.-Antoine 19.
 — Gges, o. cadrans, Doubs 101.
 — Hermann, grav., Promenade 1.
 — Louise Vve, Fr.-Courvoisier 31.
 — Marcel, mécan., Paix 81.
 — Paul, mag. bij., Léop.-Rob. 50.
 — Paul, remont., Paix 65.
 — Pierre, achev., Puits 21.
- Kramer-Breguet, Robert, mécan., Numa-Droz 89.
- Kramkimel, Jean, fabr. horl., Léopold-Robert 59.
- Krankenhagen, Chs, rem., N.-D. 75.
- Krapf, Jean, boulang., Nord 52.
- Krattiger, Gges, méc., Charrière 64.
 — J., commiss., Charrière 64.
 — Mcel, représent., Sorbiers 25.
 — René, horlog., J. Brandt 6.
- Krauer, Albert, opticien, Parc 89.
- Krebs, Alf., ébén., Terreaux 9.
 — Alfred, Terreaux 9.
 — Christ., empl., Reprises 15.
 — Ern., man., Gén. Dufour 2.
 — Fern., remont., République 5.
 — Fréd., remont., N-Droz 121.
 — Henri, man., Numa Droz 13.
 — Jean, commis, N.-Droz 121.
 — Jean, dom., Ronde 26.
 — Louise, journal, Terreaux 19.
 — Madeleine, o. brac., Crêtets 100.
 — Marg., Vve, Numa-Droz 121.
 — Marie Vve, Crêtets 100.
 — Rosa, mén., Industrie 19.

BRUNSCHWYLER & Cie Services d'eau chaude

- Krebs, Théod., horlog., Crêtets 100.
— Werner, bijout., Terreaux 9.
- Krebs-Perret, Fanny, mén., Parc 64.
- Krebser, Marie, Vve, mén., Numa Droz 110.
- Kreis, Alphonse, remonteur, Industrie 20.
— Emma, glaces, Serre 73.
— Germaine, horl., Industrie 20.
— Ges, scieur, Serre 73.
— Louise, régleuse, Industrie 20.
— Marg., mén., Industrie 20.
- Kreissel, Lina, employée magas., Hôtel-de-Ville 37.
- Kreutter, Adèle, Eplat. jaun. 23a.
— J.-J., pos. glaces, Ld-Rob. 19, ménagé, Eplat. Jaunes 23a.
- Kreutter-Bourquin, U., fourniture d'horlog., Jaquet-Droz 32.
- Kröpfl, Ad., s. prof., Ld-Rob. 6.
— Auguste, libr., Marché 4.
— Henri, achev., Ld-Robert 4.
— Jean, ag. assur., D.-J.-Rich. 43.
— Marcel, hôtelier, 1er Mars 3.
— Roger, méc.-dent., Ld-Rob. 6.
- Krönenberg, Ad., boît., N.-Droz 20.
- Kropf, Gottf., maréch, Ph.-H. Matthey 8.
— Lina, aig., Numa-Droz 45.
- Kruse, Herb., m. taill., r. Neuve 11.
- Kubler, Alice, horlog., Doubs 99.
— Emilia, mén., Sorbiers 25.
— Georges, horlog., Sorbiers 25.
— Jeanne, rep. linge, Doubs 99.
— Jules, journ., Fr.-Courvois. 94.
— René, pendants, Parc 85.
— Wilh., m. ferbl., Paix 95.
- Kuenzer, Héléne, sertiss., Serre 97.
- Kuenzi, Fritz, chef de section, Tête-de-Ran 15.
- Kuffer, Bertha, Crêt 7.
— Alice, o. fabr., Puits 19.
- Kuhfuss, Ern., auto-gar., Collège 5.
- Kuhn, Jac., restaur., H.-de-Ville 6.
- Kuhne, Willi, commis, Envers 28.
- Kuhni, Jean, taill., Fr.-Courv. 43.
— Jean, man., Chapelle 9.
- Kulling-Brandt, Jul., s. prof. Ser. 31.
- Kullmann, Arn., rem., Industrie 5.
— Héléne, cadr., F.-Courvois. 62a.
— Ls, remont., Fr.-Courvoisier 62a.
— Marcel, commis, Industrie 5.
— Maur., émaill., Fr.-Courv. 62 a.
— Roger, v. mont., Fr.-Courv. 62a.
- Kumetz, Chil., rem., Paix 87.
- Kummer, Ad., man., Industrie 15.
- Kummler, Ele, méc., Progrès 151.
- Kundert, R., ach., A.-M.-Piaget 47.
- Kunding, Jos., man., Ronde 43.
- Kunkler, Cécile, Vve, ménagé, Paix 41.
- Kunty, Emma, mén., Terreaux 41.
— Eug. fils, voit., Terreaux 41.
— Marcel, domest., Terreaux 41.
- Kunz, Abr., lithogr., Succès 27.
— Adolp., achev., Numa-Droz 21.
— Adolphe, méc., A.-M.-Piag. 79.
— Adolphe, mont., Jaq.-Droz 56.
— Antoinette, mén., Succès 27.
— Emile, commis, Succès 11a.
— Emile, termin., Tertre 9.
— Emma, Vve, Parc 3.
— Ern., aiguilles, Puits 27.
— Henri, horlog., Puits 21.
— Herm., agric., Charrière 109.
— Jean, commis, P.-H. Matthey 31.
— Jean, charp., Numa-Droz 132.
— Jeanne, coutur., T.-Allem. 103.
— Louisa, Vve, Sombaille 4a.

TEINTURERIE

Vve TELL HUMBERT

Rue Numa-Droz 10
Tél. 21.784

Rue Neuve 3
Tél. 22.510

Kunz, Lse, rep. ling., Terreaux 10.
 Kunz-Droz, Léon, s. prof., Progr. 90.
 Kunz-Montandon, Chs, représ.,
 Numa Droz 159.
 Kunz-Robert, Chs, rem., Puits 21.
 Kunzi, Aug., man., D.-P.-Bourq. 57.
 — Fritz, tapiss., Numa-Droz 127.
 Küpfer, Ed., fab. horl., J.-Brandt 84.
 Kureth, Arn., artiste, Collège 27.
 — Eug., mécan., r. Neuve 2.
 — Henri, jardinier, r. Neuve 2.
 — John, empl. gaz, Hêtres 6.
 — Louis, mécan., r. Neuve 2.
 — Louis, fils, étud., r. Neuve 2.
 — Marie, Vve, Numa-Droz 5.
 — Osw., rem., Jac.-Brandt 80.
 — Willy, remont., Numa Droz 5.
 Kurmann, Hri, décoll., Collège 52.
 — Walth., laitier, Stand 10.
 Kurt, Armand, agent police, Place
 Hôtel-de-Ville 1.
 — Gérard, boitier, Numa-Droz 5.
 Kurth, J., chaussures, r. Neuve 4.
 — Paul, décotteur, Manège 14.
 — Paul, remont., Industrie 5.
 Kurz, Anna, Vve, mén., Daniel-J.
 Richard 43.
 — Walther, négoc., Crêtets 77.
 Kurzen, Alb., tapiss., Est 16.
 — Gottf., empl. gaz, Est 16.
 Kussmaul, Edm., cadr., Doubs 135.
 — Marie, commis, Crêtets 102.
 Küster, Ls, vélos, Envers 22.
 — Willy, fourr., Envers 22.
 Kyburz, H., lith., Numa-Droz 31.

L

Laager, Elise, aig., Moulins 22.
 — Ele, échap., 1er Mars 10a.
 — Laure, Vve, 1er Mars 10a.
 — Louis, cav., 1er Mars 10a.
 — Louis, échapp., Collège 56.
 — Roger, chaudronn., 1er-Ms 10a
 Labhardt, Hans, bouch., Est 14.
 — André, étudiant, Est 14.
 La Centrale S. A., verres montres,
 Serre 22.
 Lachat, Anatole, cuv., T. Allem. 15.
 La Crèche, Manège 11.
 Læderer, Berthe, régl., Clémat. 12.
 — Edmée, finiss., Clématites 12.
 — Jeanne, régl., Clématites 12.
 — Léon, rem., Paix 74.
 — Rosalie, mén., Clématites 12.
 Laemlé, Louis, man., Stand 10.
 — Antoinette, mén., Nord 129.
 Læng, Arm., horl., Beau-Site 29.
 — Arnold, rem., République 9.
 — Ed., rem., République 1.
 — Emma, Mme, horl., N.-Droz 14.
 — Germaine, taill., Répub. 1.
 — Nicol., pivot., Crêt 8.
 — Rose, cadrans, Crêt 8.
 — Samuel, rem., République 1.
 — Will., rem., Numa-Droz 49.
 Laesser, Ern., emp. C.F.F, Serre 32.
 Laessoe De, Elisabeth, prof. lang.,
 Léop.-Robert 21.
 Lagger, Alb., journ., F.-Courv. 8.
 — Alcide, cordonn., Fleurs 3.

BRUNSCHWYLER & Cie, Buanderies complètes

- Lagger, Chs, ferbl., Charrière 21.
 — Ed., direct., ch. Tunnels 10.
 — Ern., empl. C.F.F., Ch.-de-Fer 19.
 — Marcel, peintre, Fleurs 3.
 — Math., ouv. cad., Fleurs 3.
 — Ph., cordonn., Fleurs 3.
- La Glaneuse, Brockenhaus, Roch. 7.
- Lagnaz, Alf., ag. pol., N.-Droz 115.
- Laiterie Coopérative, Grenier 39,
 Moulins 7, Paix 70, Parc 1.
- Lalive, Aug., direct. Gymn., Sta-
 way-Mollondin 11.
 — E., prof. Ecole mén., Républ. 3.
- Lamarche, Arth., f. cercl., Parc 29.
- Lamazure, Cécile, H.-de-Ville 9.
- Lambelet, Eliane, commis, Paix 89.
 — Jeanne, Vve, DI-JeanRichard 17.
 — Oscar, remont., Paix 89.
- Lambercier, Bertha, fournitures,
 Numa-Droz 112.
 — Paul, remont., Sorbiers 23.
- Lambert, Henri, méc., F.-Courv. 32.
 — Jean, photogr., DI-J.Rich. 41.
- Lambert-Gentil, Alice, professeur
 piano, DI-JeanRichard 41.
- Lampert, Jean, grav., N.-Droz 173.
- Lampre, Lina Vve, parap., Paix 15.
- Landolf, Gottfr., mécan. C. F. F.,
 Serre 96.
- Landry, Adèle, téléph., r. Neuve 3.
 — Albert, grav., Crêt 18.
 — Alice, cadrans, DI JRichard 9.
 — Amélie, poliss. boît., Nord 127.
 — André, négoc., Bois Gentil 15.
 — Artille, rem., P.-H. Matthey 9.
 — Aug., chev., Serre 11 bis.
 — Bertha, paill., ch. Tunnels 12.
- Landry, Chs, grav., T.-Allem. 79.
 — Chs, émail., Côte 10.
 — Chs, Ph.-Henri-Matthey 9.
 — Emile, commis, Parc 147.
 — Ern., mécan., Serre 5.
 — Fern., instit., Doubs 63.
 — Gérald, commis, DI-JRichard 9.
 — Gges, chev., P.-H. Matthey 25.
 — Gges, pivot., Ph.-H. Matth. 25.
 — Gustave, grav., DI JRich. 9.
 — Herm., post., Serre 11 bis.
 — Herminal, échap., DI-JRichard 9.
 — Ida, ménagère, Puits 17.
 — Jeanne, négoc. Bois-Gentil 15.
 — Jules, fab. cadr., Tunnels 12.
 — Jules, confis., Terreaux 8.
 — Julia, Vve, Doubs 141.
 — Léon, horlog., Progrès 101.
 — Léon, horl., Commerce 103.
 — Louisa, mén., T.-Allemand 109.
 — Madel, coup. bal., N.-Droz 129.
 — Marcel, remont., Parc 147.
 — Maria, aide, Puits 17.
 — Marthe, mén., ch. Tunnels 12.
 — Maur., chev., P.-H. Matthey 23.
 — May, ménag., Terreaux 8.
 — Pierre, négoc., r. Neuve 16.
 — René, ébéniste, Crêt 18.
 — Roger, horlog., Parc 147.
 — Valier, assort., DI-J.Rich. 9.
 — Walth., émail., ch. Tunnels 12.
 — Xav., horl.-rhab., Progrès 77.
- Lanfranchi, Chs, menuis., Moulins 7.
 — Blurette, cout., H.-de-Ville 21a.
 — frères, m. men., H.-de-Ville 21c.
 — Gges, menuis., H.-de-Ville 21a.
 — Jos., menuis. Moulins 7.
 — Marthe, spiraux, Moulins 7.
- Lange, Ftz, boît., F.-Courv. 26.
 — Adrien, Fritz-Courvoisier 26.

LAVAGE CHIMIQUE

Vve TELL HUMBERT
 Rue Numa-Droz 10 Rue Neuve 3
 Tél. 21.784 Tél. 22.510

- Langel, Arm., commiss., J.-Droz 31.
 — Chs, coiffeur, Léop.-Rob. 32.
 — Henri, matelass., Progrès 89a.
 — Marcel, man., Terreaux 17.
 — Marg., ébauch., Doubs 63.
 — René, typogr., Progrès 89a.
 — Roland, acheveur, Parc 100.
 — Ruth, ménag., Jaquet-Droz 31.
 — Violette, nickel., Progrès 89.
 Langenberger, Gottf., typographe, Combe-Grieurin 45.
 Langenegger, Christian, gainier, Numa-Droz 119.
 — Fréd., charpent., N.-Droz 145.
 — Gottfr., gainier, Nord 149.
 — Madel., mén., Numa Droz 145.
 Lanz, Augustine, mén., Doubs 77.
 — Blurette, horl., Léop.-Rob. 126.
 — Emile, tonnel., Pl. H.-de-Ville 5.
 — Jean, boît., Temple-Allem. 85.
 — Jeanne, prof. piano, Doubs 77.
 Lapaire, François, grav., Jb-Brandt 91.
 — Germaine, cadr., J.-Brandt 91.
 Larcher, Flor., dir. Ecole cathol., Nord 57.
 Lardon, Alb., man., P.-H. Matt. 15.
 — Gges, voyag., Progrès 97.
 — Jules, manœuv., Progrès 121.
 — Jules, méc., Pont 36.
 — Ls, serrur., Fritz Courv. 29a.
 — Ls, ressorts, Ph.-H. Matth. 15.
 — Marcel, man., N.-Droz 78.
 La Romaine, fab. cadrans, Nord 67.
 La Sociale, fabrique boîtes or, Jaquet-Droz 9a.
 Lassieur, L., chauff., Cern-Ant. 19.
 Lassueur, Elisa, mén., Parc 21.
 — Esther, commis, N.-Droz 20.
 Lauber, Alb., pivot., Comm. 101.
 — Ed., ress., Combettes 17.
 — Ed., doreur, Tple-Allem. 101.
 Lauber Fritz, f. post., Charrière 3.
 — Gottl., mécan., République 11.
 — Henri, ressorts, Combettes 17.
 — Rob., o. pign., Terreaux 18.
 — Wilhelm, emboît., Doubs 111.
 — Wm, pierr., Pet-Crosettes 19.
 Laubscher, Ad., boul., David-P.-Bourquin 21.
 — Chs, pend., Envers 32.
 — Emma, empl. bur., Dl JRich. 19.
 — Emma, journ., D.-P.-Bourq. 21.
 — Jean, man., Jaquet-Droz 14a.
 — Julie, diaconn., Arbres 41.
 Lauener, André, voyag., Succès 11a
 — Blurette, o. fab., Gibralt. 4.
 — Chs, empl. post. ret., Jardin. 21.
 — Fréd, domest., Puits 25.
 — Henri, voyag., Crêtets 29.
 — Lydie, téléphon., Jardinets 21.
 — René, commis postal, David-Pierre Bourquin 19.
 — Willy, fournit., Beau-Site 7.
 Lauper, Hermann, magasin, Fritz-Courvoisier 38.
 Laurent, Julia, o. fab., Nord 170.
 — Robert, typogr., Envers 32.
 Laut, Jean, taill., Progrès 13.
 Laval, Elie, rem., Banneret 4.
 — Léa, institut., N. Droz 36.
 Lavanchy, Alb., marg., N.Droz 175.
 Lavoyer, Math., aide, Dr Kern 9.
 Laxgang, Elsa, taill., Fleurs 5.
 — Eugénie, Fleurs 5.
 — Karl., bijoutier, Fleurs 5.
 Lazzarini, Charlotte, mén., Numa-Droz 108.
 — Henri, dessin., Numa-Droz 108.
 — Ida, coutur., Numa-Droz 108.
 — Jeanne, ménag., Numa-Droz 108.

BRUNSCHWYLER & Cie

Chauffage Central

- Lebeau, Jules, empl., Commerce 57.
 — Pierrette, mén., Commerce 57.
- Leber, Louis, agric., Granges 5.
- Lebet, Albert, achev., N. Droz 2.
 — André, boît., A.-M.-Piaget 65.
 — Arn., rem., Industrie 1.
 — Arth., étalag., Versoix 5.
 — Berthe, commiss., Industrie 1.
 — Chs, pend., A.-M. Piaget 65.
 — Ed., boît., Numa-Droz 83.
 — Eug., remont., Jaquet-Droz 11.
 — Jeanne, ébauch., Industrie 1.
 — Joseph, remont., Nord 191.
 — Marg., Ph.-Hri-Matthey 23.
 — Valentine, cadr., A.-M. Piag 65.
- Léchet, David, man., P.-Cros. 2.
 — Ami, charron, Pont 11.
 — Pl, man., Fritz-Courvoisier 8.
- Lecoultré, Paul, emb., Doubs 119.
 — Yvonne, commis, T.-de-Ran 23.
- L'Ecuyer, Eug., ressorts, Bulles 7.
- Le Crêt S. A., boît. or, Crêt 2.
- Leder, Chs, bûch., C. du Doubs 13.
 — Ed., journ., Côtes du Doubs 26.
 — Fritz, bûch., C. du Doubs 26.
 — Fanny, Vve, Côtes-du-Doubs 26.
 — Jules, bûcheron, C.-du-Dbs 26.
- Leduc, Alc., boîtier, Fleurs 20.
 — Aug., pos. glaces, N.-Droz 149.
 — Marthe, paillon., Terreaux 23.
- Légeret, Alice, ouv. aig., B.-Site 3.
 — Antoinette, dem. mag., B.-Site 3.
 — Elise, Vve, Beau-Site 3.
 — Gges-Ele, grav., Hirondelles 8.
 — Gust., commis, Beau-Site 3.
 — Henri, guill., Tourelles 31.
 — Max, mécan., Beau-Site 3.
 — Nelly, Beau-Site 3.
- Lehmann, Alfr., ress., N.-Droz 115.
 — Alb., aide, Epl.-Grises 16.
 — Alice, commis, Doubs 157.
 — Angèle, poliss., Agassiz 11.
 — Antoine, ouv. cadr., Agassiz 11.
 — Bertha, mén., Commerce 83.
 — Bertha, ménag., Industrie 21.
 — Chs, agricult., Eplat. grises 16.
 — Chs, agricult., Foulets 16.
 — Chs, ress., Eplat.-Jaunes 89.
 — David, man., Epl.-Jaunes 83a.
 — Ed., électr., Promenade 32.
 — Elisa, mén., Eplat. jaunes 89.
 — Ernest, marg., République 13.
 — Ern., couvreur, Fleurs 3.
 — Eug., commis, Parc 138.
 — Fern., commiss., Grenier 18.
 — Fréd., agricult., Eplat. gr. 12.
 — Fritz, commiss., Doubs 157.
 — Fritz, chauffeur, N.-Droz 115.
 — Fritz, man., Clématites 12.
 — Fritz, agric., Eplat.-Grises 20.
 — Gottfr., serrur., Envers 22.
 — Hriette, o. aiguill., Agassiz 11.
 — Jacob, couvr., Industrie 22.
 — Jean, commiss., Grenier 18.
 — Jean, agric., Foulets 15.
 — Jean, boulang., H.-de-Ville 39.
 — Jean, commis, Hôtel-de-Ville 39.
 — Jean, électr., Hôtel-de-Ville 13.
 — Jeanne, aide, Serre 98.
 — Julie, rentière, Paix 29.
 — Laure, mén., A.-M. Piaget 53.
 — Léon, menuisier, Parc 67.
 — Liliane, régleuse, Parc 67.
 — Lina, mén., Eplat. grises 12.
 — Lina Vve, mén., Agassiz 11.
 — Lisette, ménag., Fleurs 3.
 — Louis, dom., Eplat.-jaunes 89.
 — Louise, régl., Commerce 83.
 — Marcel, méc., Commerce 81.

LAVAGE CHIMIQUE

Vve TELL HUMBERT
 Rue Numa-Droz 10 Rue Neuve 3
 Tél. 21.784 Tél. 22.510

- Lehmann, Marg., e. mag., Serre 98.
 — Marg., mén., H.-de-Ville 39.
 — Marg., cadrans, Grenier 18.
 — Marg., s. prof., Paix 29.
 — Maria, sertiss., République 13.
 — Otto, man., Parc 110.
 — Rosette, auberg., Eplat. j. 17.
 — Suzanne Vve, mén., L.-Rob. 18b.
 — Ulysse, ress., Eplat. Jaunes 89.
 — Ulrich, chauff., Moulins 2.
 — Yvon, horl., Numa-Droz 103.
- Lehnen-Jaquet, Ad., dir. de bque,
 Commerce 55.
- Lehner, Ruth Vve, N.-Droz 133.
 — Luc., empl. C. F. F. Paix 73.
- Leibundgut, Art, étamp., Cernil-
 Antoine 19.
 — Jules, méc., Parc 102.
- Leimer, Jeanne, commis, Serre 83.
- Leinert, Joseph, fourr., Parc 28.
 — Lina, vend, Parc 28.
- Leiser, Chs, chauff., Commerc. 95.
 — Martha, horl., Commerce 95.
 — Nicolas, man., Commerce 95.
- Leister, Chs, ress., Terreaux 46.
 — Chs-René, ress., Terreaux 46.
 — Willy, horlog., Terreaux 46.
- Leitenberg, Ad., tourn. sur bois,
 Grenier 14.
- Lemrich, Albin, s. prof. Doubs 1.
 — Angèle, ling., Charrière 30.
 — Arm., boîtier, Aurore 16.
 — Arth., cadrans, Paix 111.
 — Bernard, optic., Aurore 5.
 — Berthe, man., Industrie 36.
 — Bl., dem. mag., Charrière 30.
 — Chs, domest., Entrepôts 1.
 — Edm., ébén., Terreaux 22.
- Lemrich, Fern., empl. mag., Crêt 7.
 — Gust., cadr., A.-M.-Piaget 47.
 — Marg., commis, Charrière 30.
 — Nelly, commis, Charrière 30.
 — Paul, direct. fabr., Aurore 5.
 — Rachel, pol. boît., Terreaux 22.
 — Raoul, graveur, Progrès 135.
 — Yvonne, emp. bur., Terreaux 22.
 — Yvonne, o. fabr., Ld-Rob. 76.
- Lendenmann, Pl, mag., Progrès 105.
- Lengacher, Htte Vve, mén., Numa
 Droz 25.
 — Henri, horl., Grenier 21.
- Lenhardt, Gs, dégr., F.-Courv. 10.
 — Léonie-M., o. fab., DI JRich. 33.
 — Berthe, Fritz-Courvoisier 10.
- Lenoir, Ls, vach., Terreaux 14.
- Leomagno, Flor.,achev.,N.-Droz 130
- Leoni, Olga, o. fab., Parc 132.
- L'Eplattenier, Ad., éch., Progr. 119.
 — Adèle, coutur., Sombaille 4a.
 — Adrien, man., Balance 10a.
 — André, man., H.-de-Ville 31.
 — Chs, peint. statuaire, Chemin
 de Pouillerel 2.
 — Chs, fab. horl., Fr.-Courv. 3.
 — Clément, dégr., C.-du-Loche 9.
 — Edith, directr., T.-Allemand 17.
 — Ed., joaill.-sertiss., Parc 98.
 — Elisabeth, Vve, Gibraltar 12.
 — Elsa, régl., F.-Courvoisier 3.
 — Ele, menuisier, Industrie 19.
 — Emilie, mén., Tple Allem. 17.
 — Fern., man., Ld-Robert 155.
 — Georges, joaill., Parc 98.
 — Germaine, cadrans, Pont 15.
 — Henri, rem., Tple-Allemand 91.
 — Jean, radio, Pouillerel 2.
 — Jules-Th., fab. horl., F.-Cour. 3

BRUNSCHWYLER & Cie, Installations d'eaux et gaz

L'Eplattenier, Jules, rem., Numa-Droz 75.

- Léa, ménagère, Pont 15.
- Louis, jard., Côtes-du-Doubs 15.
- Louisa Vve, mén., Fleurs 10.
- Louisa, commis, T. Allem. 17.
- Marc, blanch., Numa Droz 115.
- Marcel, graveur, Sorbiers 21.
- Marcel, man., Charrière 23.
- Marceline, ling., Fleurs 10.
- Marie, mén., Gibraltar 12.
- Olga, mén., Balance 16.
- Paul, émail., Collège 50.
- Paul, mécan., Tple-Allem. 17.
- Raoul, man., Pont 15.
- René, commiss., Gibraltar 12.
- Sam., commiss., H.-de-Ville 56.
- Simone, Parc 98.
- Sylv., commiss., Gibraltar 12.
- Tell, md amb., T.-Allemand 3.
- Valentine, mén., Gibraltar 12.
- Walth., commiss., H.-de-Ville 31.
- Wm., colp., Numa-Droz 115.

Lepori, Antonia, Hôtel-de-Ville 21.

- Maria, o. fab., H.-de-Ville 21.
- Thér., Vve, Hôtel-de-Ville 21.

Leppert, Marcelle, nickeleuse,
Gén. Dufour 10.

Le Printemps, Léop.-Robert 54.

Lerch, Louis, m. ferbl., N.-Droz 27.

- Marthe, ménag., N.-Droz 27.
- Max, négoci., Locle 13.

Leschot, Aur., commis, Charrière 49

- Gérard, horlog., Charrière 49.
- Henri, boîtier, F.-Courv. 17.
- Marie Vve, Côte 10.
- René, conc., Al.-M. Piag. 54.

Lesquereux, Al., mén., Charr. 81.

- André, mécan., Numa-Droz 111.

Lesquereux, Chs-Henri, échapp.,
Dd-Pierre-Bourquin 13.

- Chs, ressorts, F.-Courvois. 22a.
- Edgar, man., Eplat. Jaunes 91.
- Ed., o. aig., Numa-Droz 111.
- Elise, colport., Industrie 21.
- Ern., ajust. C. F. F., Comm. 89.
- Gges, échapp., Gén.-Herz. 24.
- Jeanne, sans prof., Est 6.
- Laure, pivot., Nord 174.
- Marc, mécan., Ld-Robert 58.
- Marcel, ag. assur., Parc 62.
- Marcel, chauff., Progrès 117.
- Marg., commis, Charrière 81.
- Numa, cass. pierr., Parc 62.
- Paul, cordonn., Tple-Allem. 1.
- Paul, mécan., pl. H.-de-Ville 1.
- Paul, ouv. cad., Granges 8.
- Pierre, Charrière 81.
- Roger, commis, N.-Droz 21.
- Rosine Vve, Sophie Mairret 5.
- Suz. Vve, mén., N.-Droz 16.

Lesquereux-Grandjean, Georges,
plant. échapp., Nord 174.

Leu, Alfr., domest., N.-Droz 102.

Leuba, Adrien, man., Industrie 28.

- Adrien, agric., Sombaille 23.
- Arm., horlog., Beau-Site 13.
- Augusta, négoci., Paix 1.
- Aug., man. voirie, Progrès 93.
- A. & O., bonnet., r. Neuve 8.
- Berthe, doreuse, Paix 119.
- Catherine, décalq., Paix 119.
- Chs, domest., Puits 18.
- Chs-Ls, tourn. boît., Serre 49.
- Const., diac., F. Courv. 17.
- Emile, agric., P.-Crosettes 7.
- Emile, bur. d'affaires, Serre 43.
- Emma, ménagère, Paix 79.
- Gges, empl. bque, Parc 50.

TEINTURERIE

Vve TELL HUMBERT
Rue Numa-Droz 10 Rue Neuve 3
Tél. 21.784 Tél. 22.510

- Leuba, Georges, dor. boît., Paix 119,
 atelier, Progrès 117.
 — Gges, rem., Prévoyance 92.
 — Hélène, commis, Paix 119.
 — Henri, man., Repos 5.
 — Henri, agric., Crêt 10.
 — Henri, ébauches, Progrès 93.
 — Henri, ébauch., Parc 67.
 — Jâmes, terrass., Chapelle 9.
 — Jean, voyageur, Concorde 5.
 — Jean, boitier, Parc 74.
 — Jeanne, commis, Serre 49.
 — Jean-Ls, aide, P.-Crosettes 8.
 — John, pivot., Puits 18.
 — Jules, agric., P.-Crosettes 8.
 — Louis, nég., Numa-Droz 11.
 — Louis, laiterie, Sombaille 1.
 — Louis fils, agric., Sombaille 1.
 — Louis, terrass., H.-de-Ville 9.
 — Louis, mân., Gibraltar 5a.
 — Louis, man., Ronde 24.
 — Louise, ménag., Chapelle 21.
 — Lucette, commis, Epargne 12.
 — Madel., commis, Epargne 12.
 — Marcel, man., Chapelle 21.
 — Marcel, tapiss., Crêt 10.
 — Marie, rentière, Pl. d'Armes 3a.
 — Marie Vve, Epargne 12.
 — Marthe, assort., Paix 119.
 — Marthe, mén., Chapelle 21.
 — Mathilde, nickel., N.-Droz 55.
 — Olga, dem. mag., Paix 1.
 — Oscar, rem., Tple Allem. 91.
 — Paul, agric., Terreaux 28.
 — Paul, man., 1er Août 1.
 — Paul, f. horl., T.-de-Ran 15.
 — Paul, laitier, 1er-Mars 6.
 — Paul, man., Gibraltar 11.
 — Philippe, commis, Paix 79.
 — Pierre, voiturier, Bel-Air 14.
- Leuba, Violette, taill., Paix 79.
 Leuba-Muri, Gges, dor., Serre 49.
 Leuenberg, Clara, mén., Collège 55.
 — Jules, rem., Progrès 101a.
 Leuenberger, Angèle, Parc 72.
 — Erica, Nord 15.
 — Henri, échapp., N.-Droz 53.
 — Marceline, cout., Nord 157.
 — Marie, Vve, mén., N.-Droz 53
 — Marie, régl., Numa-Droz 53.
 — Robert, remonteur, Doubs 5.
 Leuthold, Bertha, mén., N.-Droz 6.
 — Emile, fab. cadr., Nord 67.
 — Eug., mécanicien, N.-Droz 78.
 — Georges, Gibraltar 13.
 — Irma Vve, Gibraltar 13.
 — Marg., o. fabr., Numa-Droz 6.
 Leuzinger, Alb., nég., H.-de-Ville 13
 — Arth., mécan., Jaquet-Droz 31.
 — F.-L., nég., rue Neuve 1.
 — Germaine, commis, Grenier 5.
 — Laure, négoc., H.-de-Ville 8.
 — Lucie, s. prof., r. Neuve 1.
 — Ulrich, représ., Paix 17.
 Levailant, Ad., rent., Progrès 131
 — Julien, fab. horl., Ld-Rob. 88.
 — Marcel, fab. horl., Progrès 131
 Levailant et Co., fabr. horloger,
 Parc 148.
 Lévy, Alice, négoc., N.-Droz 159.
 — Bernard, étud., Nord 151.
 — Blanche, sans prof., Parc 92.
 — Chs, nég., magasin continent.
 Marché 6.
 — Charlotte, mén., Léop.-Rob. 82.
 — Emma, ménag., r. Neuve 2.
 — Léon, grain., Léop. Rob. 38.
 — Léon, commerc., Marché 6.
 — Madel., prof. pian., N.-Droz 159.

BRUNSCHWYLER & Cie, Salles de bains complètes

- Lévy, Reine, mén., Léop.-Rob. 82.
 — Roeschen, mén., T.-Allem. 79.
 — Simon Vve, mén., N.-Droz 159.
- Leyh, André, peint., H.-de-Ville 40.
 — Elisa Vve, mén., H.-de-Ville 40.
- L'Héritier, Alexis, négoc., Serre 126.
 — Frédéric, entrepr., N.-Droz 161.
 — Marie, rentière, L.-Robert 112.
- Librairie Coopérative, Léopold-Robert 43.
- Lieberherr, Hél., mén., L.-Rob. 61.
- Liechti, Anna, rentière, Bulles 21.
 — Antoinette, ébauch., Nord 161.
 — Arn., boîtier, Sorbiers 17.
 — Berthe, aide, Valanvron 27.
 — Chs, agric., Valanvron 7.
 — Chs, représ., Tête-de-Ran 11.
 — Christ, commis, N.-Droz 82.
 — Edouard, m. confis. L. Rob. 56.
 — Emile, agric., Valanvron 11.
 — Fçois, forg., Numa-Droz 149.
 — Gertr., instit., Numa-Droz 82.
 — Gott., bûcher., Ronde 20.
 — Henri, émail., Fleurs 2.
 — Jean, dégross., Doubs 23.
 — Lina, mén., Numa-Droz 149.
 — Lina, mén., Valanvron 7.
 — Louis, agric., Valanvron 27.
 — Louis, mécan., Valanvron 27.
 — Louise, rentière, Valanvron 8.
 — Louise, ménag., L.-Robert 130.
 — Mad., instit., N.-Droz 82.
 — Paul, coiff., Numa-Droz 149.
 — Paul, manoeuvre, Fleurs 9.
 — Paul-Dav., pos. aig., Nord 61.
 — Rudolf, boîtier, Nord 13.
- Liechti-Barth, Louis, emp. comm.
 Léop.-Robert 130.
- Liégeois, Gges, blanchiss. méc.,
 Stand 6.
- Liën National, Grenier 20.
- Liengme, Alice, commis, Nord 25.
 — Alice, commis, Léop.-Rob. 26.
 — Amélia, ress., Nord 56.
 — Camille, horlog., Crêtets 29.
 — Caroline Vve, Ld-Robert 84.
 — César, horl., Numa-Droz 117.
 — Chs, greneur, Fritz-Courv. 20.
 — Eglantine, o. cad., Bulles 2 a.
 — Ernest, commis, Balance 4.
 — Gér., ach. échapp., r. Neuve 5.
 — Henri, ressorts, Jaquet-Droz 12.
 — John, boîtier, Collège 20.
 — Jules-Ed., colport., Nord 68.
 — Juliette, gde mal., L.-Rob. 36.
 — Marcel, remont., Parc 70.
 — Marg., sertiss., D.-JRichard 43.
 — Selima, ménag., Nord 25.
 — Stéphanie Vve, prof., Parc 70.
- Liengme-Albrici, Joram, boîtier,
 Bulles 2a.
- Lienhard, Albert, compt., Nord 147.
 — Alfr., mécan., Nord 147.
 — Elisabeth, mén., Nord 147.
 — Frida, mén., Nord 147.
 — Paul, mécan., Nord 147.
- Lienhardt, Maur., horl., Ronde 31.
- Limacher, Just., voit., Industrie 26.
- Limito, Chs, man., Pont 32a.
- Linder, Achille, hôtel., Léopold-Robert 23.
 — Ad., retraité, Ld-Robert 18b.
 — Alb., horlog., Tête-de-Ran 21.
 — Aline, ménag., Di J.Rich. 43.
 — Aug., couvr., Industrie 4.
 — Chs, facteur, Nord 76.

TEINTURERIE

Vve TELL HUMBERT

Rue Numa-Droz 10
 Tél. 21.784

Rue Neuve 3
 Tél. 22.510

- Linder, Ern., man., Epl. jaunes 31.
 — Hélène, o. fabr., Ld-Rob. 32a.
 — Jacob, emb., Cbe-Grieurin 37.
 — Marc, m. Techn., Commerce 97.
 — Paul, commis, Serre 27.
 — Paul, voyag., Soph.-Mairet 18.
 — Robert, horlog., Serre 27.
 — Roger, acc. piano, D.J.-Rich. 25.
 — Yvonne, modiste, Progrès 91.
- Linder-Dubois, Rod., bûcheron,
 Grenier 33.
- L'Information horlogère suisse,
 Léopold Robert 42.
- Lini, Bertha, aig., Parc 3.
- Liniger, André, rem., F. Cour. 36.
 — Aline, café-brass., H.-de-Ville 7.
 — Ed., an.-pend., Hôtel-de-Ville 7.
 — Edm., chauff., H.-de-Ville 7.
 — Emile, bijout., Dt-J.Richard 26.
- Link, Ernest, commis, Agassiz 13.
- Linzaghi, Ernesta, Vve, ménag.,
 Charrière 3.
- Lischer, Alb., chef douanes,
 Tête-de-Ran 25.
- Lizzola, Jean, man., Fleurs 14.
 — Mart, cordonn., Versoix 5.
- Lobsiger, Chs, chauff. aut., Serre 95.
 — Jules, magas., Nord 163.
- Locatelli, Mthe, ménag., Paix 119.
 — Pierre, maç., Fleurs 18.
- Locca, Alb., peintre, Dr Kern 7.
 — Guido, peintre, Terreaux 6.
 — Suz., mod, Combe-Grieurin 13.
- Locher, Alb., boîtier, Nord 58.
- Locher, Gges, emp. gaz, Puits 29.
 — Henri, anneaux, Nord 58.
 — Jeanne, tailleuse, Nord 58.
 — Marg., bracelets, Nord 58.
 — Nelly, finissages, Nord 58.
 — Yvonne, aide, Nord 58.
- Locher-Farny, Lucie, Vve, ménag.,
 Nord 58.
- Lods, Alice, régl., Industrie 11.
 — Chs, remont., Industrie 11.
 — Chs-Mcel, rem., Combettes 2
 — Elisa, horlog., Industrie 11.
 — Henri, horlog., Commerce 101.
 — Léa, Industrie 11.
 — Ls, remont., Industrie 11.
- Lods-Wuilleumier, Elisa, Vve,
 horlogère, Cure 7.
- Lœffel, Btte, ass., Cbe-Grieur. 15.
 — Fernande, ress., Ld-Robert 61.
 — Fritz, ress. Numa-Droz 37.
 — Louis, acheveur, Progrès 99.
 — Rosina, ménag., Progrès 99.
- Lœrtscher, Aug., peintre, Crêt 18.
 — Chs, émaill., Fr.-Courv. 22.
 — Charles, typogr., Nord 182.
 — Johan, chauff., Pont 21.
 — Louis, chauffeur, Doubs 141.
 — Lse, journ., Collège 8a.
- Loetscher, Arm., grav., Progrès 13.
 — Chs, remont., A.-M. Piaget 63.
 — Edith, vend., Progrès 13.
 — Suz., régleuse, A.-M. Piaget 63.
- Loge maçonn. l'«Amitié», Loge 8.
- Lohri, Bertha, mén., Parc 18.
 — Jeanne, taill., T. Allem. 33.
- Loichat, Jules, boît., Progrès 99.
 — Marc, boîtier, Industrie 6.
- Lokschin, Simon, horl., Dd-Prre-
 Bourquin 13.

BRUNSCHWYLER & Cie, Fourneaux potagers avec service d'eau chaude

- Longoni, Ern., man., P. d'Armes 4.
— Chs, peintre, Numa-Droz 5.
- Lonstroff, Jos., caout., L. Rob. 41.
- Loosli, Elisabeth, march. légumes, Terreaux 37a.
— Elvina, commis, Sorbiers 27.
— Ern., commis, Tourelles 15.
— Fréd., rem., Numa-Droz 55.
— Ida, assist., Bassets 66.
— Marcel, Sorbiers 27.
— Marg., coup. bal., N.-Droz 55.
— Marie, mén., Sorbiers 27.
— Pl, échapp., Ph.-Hri-Matth. 21.
— Rosina, mén., Terreaux 25.
- Löpfe, Louis-E., élec., Foulets 4.
- Lora, Marie, mén., Jardinets 25.
— Jean, garagiste, Nord 185a.
- Loriol, Chs, ach. boîtes, Ronde 9.
— Emile, mécanicien, Ronde 9.
— Gges, ach. boîtes, Ronde 9.
— Ln, boît., et pol., Numa-Droz 122
— Léa, Vve, Ronde 9.
- Lösch, Bern., serrur., Terreaux 18.
- Löwer, Alf., avocat, L.-Robert 22.
— Angèle, commis, Progrès 123.
— Edmond, commis, Progr. 123.
— Fanny, Vve, pol. cuv., Prog. 123.
- Lowis, Alv., m. coiff., L. Rob. 25a.
— Emile-Constant, Parc 78 bis.
— Odette, horlog., Parc 78bis.
— René, man., Parc 78 bis.
— Rob., coiffeur, L.-Rob. 25a.
- Loze, Anne, instit, Promenade 7.
— Htte, instit., Promenade 7.
— Jeanne, éc. part., Promen. 7.
— Jos., prof. allem., Promenade 7.
— Ls-Const., man., Tunnels 14.
- Lozeron, Blanche-Rose, Hôtel-de-Ville 13.
- Lozeron, Chs, man., Hôt.-de-Ville 13
— Rob., commiss, F.-Courvois. 31a.
— Virginie, Vve, mén., H.-de-V. 13.
— Willy, o. glaces, Jaq.-Droz 24.
- Lozza, Emile, ébén., Industrie 14.
- Lucchetta, Maria, Vve, Fritz-Courvoisier 94.
- Luccione, Bernard-Hri, empl. S.C., Place Neuve 6.
- Luder, Jean, bouch., pas. Centre 5.
— Marie-Laure, Postiers 6.
- Ludy, Gertr. Vve, Chasseral 4.
— Héléne, dem. mag., Chasseral 4.
- Ludy & Cie, fourn. horl., lunett. Parc 39 et Place Neuve 6.
- Lugeon, Ed., boitier, Progrès 16.,
— Fernand, magas., Progrès 16.
- Luginbuhl, Art., m. tec., N.-Droz 185
— Chs, pasteur, Tple-Allem. 25.
— Claude, commis, T.-Allem. 25.
— Ernest, brac., Dr Kern 9.
— Gottl., men., Vieux Cimet. 5.
— Henri, remont., C. du Locle 2.
— Hri-Louis, emp. post., Numa-Droz 96.
— Marie, ménag., Grenier 32.
- Luippold, Lse, Vve, Terreaux 25.
— Babette, Terreaux 25.
— Suz., tailleuse, Terreaux 25.
- Luisoni, Chs, méc., Industrie 23.
- Lumina S. A, huiles, benzines, Entrepôts 41.
- Luquiens, Emile, méc. C. F. F., Léopold-Robert 76.
— Gabrielle, aide, Ld-Robert 76.
- Luscher, André, man., F. Courv. 41.
— Alf., fermier, Epl. jaunes 110.
— Chs, man., Collège 50.
— Eugénie, journ., Fr.-Courv. 58.
— Fritz, domest., Sombaille 2.

LAVAGE CHIMIQUE **Vve TELL HUMBERT**
Rue Numa-Droz 10 Rue Neuve 3
Tél. 21.784 Tél. 22 510

Luthiger, Joseph, emp. C.F.F.,
Jacob-Brandt 87.

Luthy, Alb., fab. horl., Tourelles 31,
bureau Léop.-Robert 66.

- Arm., boît., Pestalozzi 2.
- Arn., agric., P.-Crosettes 35.
- Arth., tab. cig., Versoix 9.
- Bertha, mén., Cbe-Grieur. 11.
- Bertha, aide, Fr.-Courv. 100.
- Chs, pédic., Progrès 99a.
- Chs, libr.-papet., L. Rob. 48.
- Chs, tenanc., Jaquet-Droz 12a.
- Chs, voyageur, Chasseron 3.
- Edm., usine méc., Serre 91.
- Edmond, mécan., Paix 119.
- Ed., fils, boîtier, Doubs 1.
- Elisa, mén., Winkelried 27.
- Emile, man., A.-M.-Piaget 63.
- Gottfr., agric., P.-Crosettes 36.
- Ida Vve, Doubs 5.
- Jeanne, dem. mag., L.-Rob. 48.
- Jules, négociant, Balance 3.
- Laure Vve, mén., Tourelles 31.
- Laurence, éb., F.-Courvois. 4.
- Léon, aide, Ld-Robert 126.
- Lina, aide, Buissons 1.
- Lina, mén., Fr.-Courv. 100.
- Louise, mén., F.-Courv. 100.
- Marg., calib., Fr.-Courv. 100.
- Marguerite, régl., Pestalozzi 2.
- Marguerite, spiraux, Doubs 5
- Nelly, régleuse, Pestalozzi 2.
- Rob., pap. peints, Beau-Site 5.
- Roger, Progrès 99a.
- Rosa, aide, Fr.-Courvois. 100.
- Victor, boît., Fr.-Courvois. 36a.
- Walter, ferblant., Succès 17.

Luthy & Piquet, papiers peints,
Jaquet-Droz 39.

Lutolf, Jeanne, Vve, Cure 7.

- Jeanne, décalq., Cure 7.
- Roger, techn. électr., Cure 7.

Lutz, Chs, commis, Progrès 117.

- Chs, bijoutier, Bel-Air 14.
- Ele, boît., Bel-Air 14.
- Hri, sertiss., A.-M.-Piaget 45.
- Hugo, commis, Avocat-Bille 10.
- Oscar, cafetier (et parqueteur)
Tple-Allemand 99.

Lyrer, Eug., secrét. service civil,
Manège 21.

Lysak, Ryven, négoc., 1er-Mars 4.

M

Maag, Jean, commis, Serre 57 c.

Macherel, Hri, g. m., L.-Rob. 27.

Macquat, Ls, fab. aig., Fleurs 6.

- Marg., vendeuse, Doubs 9.
- Paul, mécanicien, Paix 43.
- Paul, commis, Doubs 9.
- Paul, remont., D.-P. Bourq. 11.
- Pierre, technic., Doubs 9.

Madliger, Alf., ouv. ver., Buiss. 9.

- Anna, lingère, Buissons 9.
- Fritz, sertiss., Progrès 19.
- Léon, o. fabriq., Rocher 20.
- Rosina, ménag., Buissons 9.

Maechling, Caroline, Sombaille 4a.

Maeder, Ach., proc., T.-de-Ran 4.

- Alb., tapiss., Fleurs 12.
- André, horloger, Parc 114.
- Chs, comm. bque, N.-Droz 132.
- Chs, nett. C.F.F., N.-Droz 132.

BRUNSCHWYLER & Cie, Installations sanitaires

- Maeder, Ern., fils, charr., Pont 36.
 — Georges, horlog., Serre 59.
 — Henri, fab. brac., République 7.
 — Jules, man., Ronde 20.
 — Louise, Vve, aide, Nord 151.
 — Pierre, m. charron, Pont 36.
 — Sam., ress., A.-M. Piaget 28.
- Mæder-Reymond, F., horl., Prc 114.
- Maffli, Fr., voit., Collège 8a.
 — Nelly, verres mont., N.-Droz 37.
- Magnenat, Alb., peintre, Parc 79.
 — Gges, échapp., Parc 19.
- Magnin, Adrienne, ouv. ébauch.,
 Doubs 77.
 — André, méc., Pl. d'Armes 4.
 — Arn., ver. de mont., Industrie 9.
 — Arn., ach. éch., P.-H. Math. 21.
 — Bernardette, taill., Parc 91.
 — Chs, md lég., N.-Droz 117.
 — Ern., maçon, H.-de-Ville 40a.
 — Estelle, mén., Ph.-Hri Matt. 25.
 — Fél., machin., Puits 23.
 — Fern., représ, Puits 13.
 — Frédéric, grav., Parc 132.
 — Gast., emboîteur, Parc 87.
 — Gast., fils, échap., Parc 87.
 — Georges, commis, Paix 1.
 — Gges, fournit., Nord 41.
 — Gust., man., Fritz-Courv. 36.
 — Jean, rem., Nord 151.
 — Jenny, journal., Tunnels 14.
 — Julien, man., Fritz-Courv. 36.
 — Julien, rem., P.-H.-Matthey 21.
 — Léon, man., F.-Courvoisier 36.
 — Ls, serr.-élect., Pont 17.
 — Luc., m. menusis., Puits 13.
 — Maurice, commis, r. Neuve 11.
 — Paul, repass., Fleurs 11.
 — Pauline, mén., Progrès 68.
 — Pierre, chauff., T.-Allem. 111.
- Magnin, Pre, emp. tram, T-de-Ran 7
 — René, cadr., Cbe-Grieurin 49.
 — Roger, aide, T.-Allemand 113.
 — Ruben, visit., F.-Courvoisier 92.
 — Will., chauff., Progrès 99.
 — Yvonne, régl., P.-H.-Math. 21.
- Magnin-Jacot, Vve & Fils, mécan.,
 Progrès 68.
- Maillard, Alph., fab. limonades,
 Grenier 36.
 — André, mécan., A.-M.-Piag. 80.
 — Arn., man. fabr., H.-de-Ville 38.
 — Etienne, fact. tél., N.-Droz 181.
 — Fçois, boît., Numa Droz 175.
 — Nelly, pierr., Grenier 36.
 — René, commis, Léop.-Rob. 126.
- Maillardet, Alb., man., Fleurs 22.
 — Emma, poliss. boîtes, Neuve 5.
 — Fritz, man., Loge 5.
- Maillot, Alin, rem., Progrès 103 a.
 — Georges, emboît., Doubs 161.
 — Marg.-Marie, 1er-Mars 15a.
 — Philomène, mén., 1er-Mars 15a.
- Mainini, Dominique, md primeur,
 Charrière 13.
- Maino, Eug., menusis., Progrès 83.
 — Eugénia, ling., Progrès 83.
 — Jos., menusis., Progrès 83.
 — Valentin, cafet., H.-de-Ville 48.
- Maire, Alb., admin., S. E. N. J.
 Numa-Droz 71.
 — Alice, commis, Nord 173.
 — And., boît., République 11.
 — André, fab. horlog., Parc 138.
 — Arth., art. peint., Charrière 68.
 — Berthe, commis, Serre 6.
 — Chs, emb., Agassiz 12.
 — Chs, remont., Versoix 9.

- Maire, Chs, cadr., P.-H.-Matthey 15
 — Edg., chauff., Numa-Droz 125.
 — Ed., échapp., Progrès 101.
 — Elisa-Esther, Versoix 9.
 — Elvina, institut., Nord 173.
 — Emile, remont., Nord 45.
 — Ernest, commis, Bellevue 19.
 — Ern., com. post., Nord 188.
 — Etienne, remont., Progrès 101.
 — Fritz, bijout., Tple-Allem. 105.
 — Gton, commis, P.-H.-Matth. 7.
 — Gaston, mécan., Nord 11.
 — Gges, commis, T.-Allem. 33.
 — Georges, ressorts, Collège 52.
 — Gges, horl.-rhabill., Parc 77.
 — Georgette, achev., Nord 76.
 — Hélène, ébauches, Envers 35.
 — Henri, boîtier, Paix 73.
 — Jeanne, fin. btes, Envers 35.
 — Juliette Vve, mén., D.-J.Rich. 41.
 — Laure, mén., Progrès 101.
 — Léa, commis, Nord 173.
 — Léon, remont., Nord 54.
 — Louis, boîtier, T.-de-Ran 23.
 — Louise, mén., Envers 12.
 — Louise Vve, Envers 35.
 — Marcel, rem., Charrière 35.
 — Marg., ébauches, Envers 35.
 — Marg., régleuse, Succès 19.
 — Maria, régl., N. Droz 35.
 — Maurice, cadrans, Industrie 36.
 — Rosalie, mén., Serre 6.
 — Ruth, coutur., Envers 12.
 — Suzanne, commis, Paix 17.
 — Tell, bijout., Crêt 9.
 — Willy, émail., Cbe-Grieurin 33.
 — Yvonne, régleuse, Parc 77.
 Maire-Courvoisier, G.-E., horlogerie, Paix 17.
 Mairet, Ed., rem., C. Grieur. 23.
 Mairot, Alph., Serre 28.
 Maison du Peuple, Parc 73.
 Maistre, Alb., fonct. communal, République 5.
 — Arm., remonteur, Parc 69.
 — Jos., compt., Paix 89.
 Maître, Aur. chauff., L.-Rob. 88a.
 — Bertha, lingère, F.-Courv. 24.
 — Fritz, boîtier, Collège 16.
 — Henriette-Berthe, F.-Courv. 24.
 — Paul, man., Hôtel-de-Ville 48.
 — Paul, remont., Léop.-Robert 12.
 — Robert, remont., Hirondelles 10.
 — William, boît., Agassiz 11.
 Maladet, Irma, ménag., Doubs 11.
 Malatrasi, Marg., mén., L.-Rob. 84.
 Malcotti, Guido, peint., Progr. 14.
 — Paulette, Progrès 14.
 Malcurat, Eug., man., Nord 129.
 Maleszewsky, Chs, grav., Tête-de-Ran 3.
 — Ignace, sertiss., Côte 5.
 — Hélène, tailleuse, Nord 75.
 — Jean, remont., Envers 18.
 — Lse, ach. boîtes, Ld-Robert 6.
 — René, remont., L.-Robert 73.
 — René, échapp., Envers 32.
 — Suzanne, vend., Envers 18.
 — Vital, rem., Jaquet-Droz 60.
 — Willy, typogr., Envers 18.
 Maléus, Eug., m. men., Banneret 4.
 — Eug. fils, menuis., Banneret 4.
 — Jeanne, mén., H.-de-Ville 7.
 Mamie, Flora, lingère, Nord 161.
 — Jules, rem., Industrie 13.
 — Louis, commis, Ravin 15.
 — Marcelle, mén., Industrie 13.

BRUNSCHWYLER & Cie, Salles de bains complètes

- Mamie, Marie, s. prof., Indust. 13.
— Pline, institut., Industrie 13.
- Mandowski, E., conf., et meubles
Léop.-Robert 8.
- Manera, And., cordonn., Parc 86.
— Pierre, cordonn., Parc 42.
- Mangeat, Ele, man. Ph.-H. Matt. 8.
— Rosine, Vve, journ., Fleurs 13.
- Manghera, Mar., commis, Combe
Grieurin 45.
- Mantegani, Alb., man., F.-Courv. 62
— Dante, maçon, F.-Courvois. 62.
— Louis, men., Fr.-Courvois. 53.
— Orietta, cadr., F.-Courvois. 53.
— Rich., ébén., F.-Courvoisier 53.
— Tiziano, men., F.-Courv. 53.
- Mantelli, Jeanne Vve, T.-Allem. 71.
- Manthé, Mrie Vve, mén., Succès 9a.
- Manzoni, Stefano, maçon, Hôtel-
de-Ville 7a.
- Marcanti, Ern., gyps., 1er-Mars 15.
- Marcelli, Domin., pens., Collège 7.
— Louis, ouv. fab., Collège 7.
- Marcello, Jeanne, mén., Progr. 17a.
- Marchand, Adamir, horl., Nord 29.
— Adrien, rem., Chasseron 5.
— Alb., man., Fritz-Courv. 31a.
— Ali, man., Progrès 92.
— André, avocat, Crêtets 2.
— Andrée, commis, Commerce 55.
— Aristide, pivot., Numa-Droz 128.
— Arn., comm. bois, Comm. 55.
— Aug., man., Fr.-Courvoisier 62.
— Blanche, dor., L.-Robert 18 a.
— Chs, voiturier, L.-Robert 18a.
— Edm., commis, Commerce 61.
— Elise, ménag., Parc 47.
- Marchand, Ele, o. cad., L.-Rob. 100.
— Emma Vve, mén., Progrès 105.
— Eug., joign. ass., Nord 62.
— Gne, cout., Ld-Robert 18a.
— Gilbert, horloger, N.-Droz 128.
— Hél., horl., Ld-Robert 88a.
— Jeanne, horl., Progrès 48.
— Juliette, mén., Progrès 48.
— Léa, ébauches, Fr.-Courv. 43.
— Léon, graveur, Numa-Droz 91.
— Lina, cadr., Terreaux 27.
— Marcel, m. gainier, Tilleuls 7.
— Marie, Vve, Balance 3.
— Mireille, ménag., N.-Droz 91.
— Nelly, cadrans, Parc 47.
— Roger, jardin., F.-Courv. 43.
— Roger, mécan., Progrès 99a.
— Rosa, mag. tab. cig., Paix 65.
- Marchand-Weber, Osw., tab.-cig.,
1er-Mars 6.
- Marchesi, P., sculpt., Charrière 97.
- Marcionelli, Jos., man., Parc 98.
- Marcodini, Chs, maçon, Côte 8.
— Ed., soud. assort., Côte 8.
— Paul, man., Côte 8.
- Marcozzi, Jean, cord., H.-de-V. 38a.
- Mardon Watch Ltd, fab. d'horl.,
Stand 14.
- Maréchal, Alb., man. C. F. F.,
Crêt-du-Loche 12.
— Ern., méc., Epargne 2.
- Marelli, Ang., horl., Chapelle 6.
— Josué, meubles, Chapelle 3-6.
- Marendaz, Fréd., rem., Agassiz 13.
— Fréd.-Elie, père, Agassiz 13.
— Wilhelmine, md lég., N-Droz 112
- Margelin, Bertha. pierriste, Léop.-
Robert 41.
— Julia, commis, L.-Robert 41.

La Maison du Tricot

Tricots d'enfants

Serre 65 (prochainement L.-Robert 55)

- Margot, Benj., chev., N.-Droz 81.
 — Eug., pos. méc., Paix 85.
 — Jules, gde police, Ravin 9.
 — Ruth, garde-mal., Progrès 125.
- Marguerat, Jacq., cord., Nord 47.
 — Jules, remont., Serre 79.
 — William, échapp., Nord 47.
- Marguet, Henri, mach. à écrire
 Smith Premier, r. Neuve 1.
- Marguier, Math., téléph., Nord 193.
- Maridor, Adèle, ling., Doubs 117.
 — Geneviève, repass., Jx-Perret 16.
 — Hélène, o. fab., Charrière 35.
- Maridor-Boss, Caroline, Charr. 35.
- Marioni, Plac., pens., L.-Rob. 19a.
- Mariotti, Otto, peintre, Indust. 19.
- Marletaz, Ed., commis, Concord. 7.
- Marmet, Adèle, Vve, H.-de-Ville 65.
 — Angèle, ménagère, Ronde 43.
 — Ed., man., Puits 18.
- Marmet-Roth, Marie, Sombaille 4a.
- Marmier, Jos., conc., Pl. H.-de-V. 1.
 — Mathilde, mén., Pl. H.-de-Ville 1.
 — Paul, mécan., Commerce 81.
- Maroni, Louis, archit., L. Rob. 84.
 — Germaine, ress., Sorbiers 13.
- Marquis, C., Vve, s. prof., Marché 4.
 — Emile, ress., Grenier 36.
 — Emma, colport., Charrière 5.
 — Emma, ménag., Serre 9.
- Marrel, Gust., rem., Nord 214.
 — Germaine, aig., Rocher 2.
 — Lina, journal., Rocher 2.
- Marthaler, Blulette, commis, Léopold-Robert 58.
 — Fritz, remont., Parc 69.
 — Marie-Rose Vve, L.-Robert 58.
- Marti, Anna, ménag., Paix 75.
 — Fritz, gainier, Gibraltar 15.
 — Fritz, ing. direct., Progrès 7.
- Martin, Aug., horl., Bellevue 23.
 — Blanche, mén., Ld-Robert 25a.
 — Blanche, Vve, Léop.-Rob. 25a.
 — Chs, ressorts, Collège 8a.
 — Emile, rhab., Numa-Droz 47.
 — Gmaine, commis, L.-Rob. 25a.
 — Lucien, outil., Bellevue 23a.
 — Marc, commiss., Postiers 25.
 — Marie Vve, ménag., Parc 48.
 — Marie, Vve, mén., Fleurs 7.
 — Paul, mécan., Nord 129.
 — Pierre, commis, Charrière 12.
 — René, voyageur, Fleurs 3.
 — René, ouvr. cadrans, Fleurs 7.
 — Roger, lithogr., Numa-Droz 80.
- Martinazzoli, N., maç., Recorne 33.
- Martinelli, Guido, peintre, Célestin-Nicolet 4.
 — Oreste, gyps., Dr-Dubois 6.
 — Raimond, maç., Charrière 80a.
 — Ugo, menuis., Avocat-Bille 9.
- Martinet, Ad. mén., Combettes 2.
- Marzi, Domin., serrur, Crêt 24.
 — Fern., serrur., Manège 17.
 — Vittorio, man., Manège 17.
- Marzlof, Emilia, s. prof., Moulins 5.
- Maspla, Ant., mécan., N.-Droz 45.
- Maspoli, Angelo, maç., N.-Droz 124.
 — Alfred, mécan., Crêtets 102.
- Massé, Marcel, coiffeur, Parc 29.
- Masson, Gges, méc. aig., Char. 57

BRUNSCHWYLER & Cie, Chauffage central

Masson, Marcelle, horl., Doubs 103.
 Mast, Alice, dem. mag., Parc 21.
 — Charlotte, ménag., Parc 21.
 Mathey, Aug., nég., L.-Robert 102.
 — Hermann, fournit., Serre 4.
 — Jâmes, boît., Buissons 19.
 — Jeanne, s. prof., Doubs 141.
 — Jeanne, ménag., Est 18.
 — Osw., rem., Serre 4.
 — Paul, boîtier, Buissons 19.
 — Rose Vve, Nord 165.
 — Suzanne, régleuse, Parc 130.
 Mathey-Desgrandchamps, Albert,
 boîtier, Parc 101.
 Mathey-Doret, Adr., dessin. arch.,
 Agassiz 9.
 Mathez, Adèle, mén., Rondé 20.
 — Adèle, ménag., Buissons 11.
 — Alb., boîtier, Progrès 109a.
 — Alb., boîtier, Parc 114.
 — André, o. aiguilles, Doubs 133.
 — Berthold, rem., Crêtets 115.
 — Berth., sellier, H.-de-Ville 21a.
 — Charles, boîtier, Parc 26.
 — Chs, remont., Jura 4.
 — Chs, médec., Grenier 18.
 — Fernand, sertiss., Crêtets 96.
 — Geneviève, régl., Crêtets 96.
 — Georges, boît., Nord 170.
 — Georges, remont., Crêtets 96.
 — Gérard, rhabill., Champs 19.
 — Gilbert, décott., Numa-Droz 86.
 — Jules, cafetier, Boinod 2.
 — Jules, facteur, Epargne 6.
 — Marg., empl. magas., Nord 169.
 — Math., Vve, Parc 122.
 — Paul, maréchal, Bulles 27.
 — Paul, boîtier, Numa-Droz 179.
 — Paul, cadr., J.Brandt 87.
 — Raoul, commis, Parc 122.
 — Reynold, maréchal, Bulles 27.

Mathez, Roger, boîtier, Parc 47.
 — Serge, sertiss., Champs 19.
 Mathys, Albert, échapp., Fleurs 30.
 — Arn., fab. verres m., N.-Droz 147.
 — Bertha, ling., Doubs 123.
 — Christ, bûcher., H.-de-Ville 38.
 — Ern., bûch., Gdes-Crosettes 4a.
 — Gges, pâtiss., Soph.-Mairet 3.
 — Hans, verres m., Serre 96.
 — Ida, horl., Promenade 12.
 — Johann, o. ress., N.-Droz 177.
 — Laure, brod., Grenier 28.
 — Math., prof. musiq., Nord 77.
 — Paul, mécan., Fiaz 3.
 — René, boîtier, Doubs 153.
 — René, horlog., Numa-Droz 177.
 — René, manœuvre, Doubs 1.
 — René, mécan., Champs 11.
 — René, aide, Hôtel-de-Ville 38.
 — William, man., Côte 14.
 Matile, Alb., poliss., N.-Droz 63.
 — Adrien, commis, Grenier 3.
 — Alb., remont., Progrès 59.
 — Alice, brodeuse, Parc 30.
 — André, commis, Doubs 133.
 — Art., conc., Cernil-Antoine 14.
 — Arth., horlog., Crêt-du-Loclé 10.
 — Chs, agric., Sombaille 42.
 — Ele, boîtier, F.-Courvois. 13.
 — Emma, rep. linge, Terreaux 6.
 — Ern., boîtier, Jaquet-Droz 10.
 — Etienne, dégr., C.-du-Loclé 4.
 — Flora, cadrans, Pont 32.
 — Georg., cadrans, Charrière 42.
 — Gges, commis, Progrès 117.
 — Ggette, commis, Paix 9.
 — J.-H., empl., Doubs 159.
 — Louis, agric., P.-Crosettes 24.
 — Louise, commis, Paix 9.
 — Madeleine, Nord 25.

La Maison du Tricot

SOUS - VÊTEMENTS

Serre 65 (prochainement L.-Robert 55)

- Matile, Maria Vve, horl., Fritz-Courvoisier 24.
- Marie-Anna, Vve, Paix 9.
 - Marcel, coiffeur, Ronde 9.
 - Maur., représ., Parc 145.
 - Oscar, achev., Commerce 81.
 - Paul, agric., P.-Crosettes 24.
 - Paul, coiff., Pont 32.
 - Paul, empl. gaz, Puits 17.
 - Paul, boîtier, F.-Courv. 23a.
 - Rachel, Vve, Crêt-du-Loche 38.
 - René, aide, P.-Crosettes 24.
 - Robert, techn., Numā-Droz 63.
 - Tell, agric., Crêt-du-Loche 10.
 - Ulysse, remont., Parc 100.
 - Willy, boît., Doubs 155.
- Matile-Egé, Henri, rem., Parc 100.
- Matile-Nicolet, Ern., boît., Fritz-Courvoisier 15.
- Matile-Rauss, André, remont., Doubs 133.
- Matile-Rimathé, Ges, bonn.-merc., Léop.-Rob. 41.
- Matile-Steiger, Charles, cadrans, Nord 181.
- Matli, Ferd., remonteur, Puits 5.
- Mattei, Emma, Vve, ménag., Léopold-Robert 18a.
- Matter, Rob., ach., L.-Robert 70.
- Matthey, Abel, fermier, Foulets 11.
- Achille, remonteur, Serre 15.
 - Adamir, journ., C.-du-Loche 41.
 - Adèle, ménag., Agassiz 7.
 - Adèle, ménag., DI JRich. 39.
 - Adr., mont. téléph., Parc 130.
 - Adrien, nickel, Manège 20.
 - Agnès, ménag., Paix 77.
 - Albert, boîtier, Postiers 27.
- Matthey, Alb., repass., Moulins 4.
- Alcind., typographe, N. Droz 74.
 - Alfr., domest., Progrès 113.
 - Alf., man. équ., Envers 35.
 - Alice, nickeleuse, Fleurs 9.
 - Amanda, commis, Charr. 66.
 - Amélie, ménag., N.-Droz 31.
 - André, commis, Granges 12.
 - André, tapis., Manège 20.
 - Andrée, commis, N.-Droz 74.
 - Anna, Vve, mén., H.-de-Ville 19.
 - Ant., commis, F.-Courvoisier 46.
 - Arnold, remont., Hirondelles 12.
 - Arnold, cantonn., Sombaille 50.
 - Arth., bûcheron, Industrie 16.
 - Arth., combust., Puits 14.
 - Berthe, Vve, Parc 130.
 - Blanche, commis, Doubs 141.
 - Blanche, o. barill., Nord 65.
 - Bluette, ébauch., Puits 14.
 - Cécile, empl., Fleurs 16.
 - Céc., ménag., C.-du-Loche 10.
 - Cécile, journ., H.-de-Ville 65.
 - Chs, mécan., Sombaille 50.
 - Chs, méc, A.-M.-Piaget 7.
 - Chs, méc., Ph.-H.-Matthey 19.
 - Ch.-Aug., employé téléphone, Boulevard de la Liberté 3.
 - Chs, empl. bur., Promen. 11.
 - Charlotte, mén., Tunnels 14.
 - Clara, Vve, mén., Fritz-Courvoisier 46.
 - Daniel, instit., Jaquet-Droz 60.
 - Edouard, serrur., Charrière 64.
 - Edouard, voitur., Progrès 3.
 - Edith, gde rel., Manège 11.
 - Elise, coutur., Jb-Brandt 55.
 - Emile, secr., Charrière 57.
 - Emile, télégr., Doubs 155.
 - Emma, ménag., Progrès 105.

BRUNSCHWYLER & Cie, Salles de bains complètes

- Matthey, Emma, ménag., Parc 132.
 — Eric, soud. boîtes, Serre 27.
 — Ernest, remont., Progrès 71.
 — Ern., ag. police, Charrière 64.
 — Esther, ménag., Progrès 37.
 — Esther, taill., Cernil Antoine 7.
 — Eva, mén., Progrès 41.
 — Fanny, Vve, mén., Cheminots 27.
 — Fernand, commis, Nord 203.
 — Florian, directeur, Publicitas, Jacob-Brandt 12.
 — Franç., boîtier, Charrière 57.
 — Fréd., typogr., Fleurs 26.
 — Fritz, commis post., Nord 189.
 — Gaston, commis, Parc 136.
 — Gges, hor'og., Crêt 18.
 — Ges, téléph., Charrière 57.
 — Gges, guill., Parc 9.
 — Gges, boîtier, Manège 20.
 — Gges, m. boucher, Succès 1.
 — Gges, grav., Progrès 37.
 — Georges, mécan., Manège 20.
 — Gges, représ., Commerce 59.
 — Georges, man., Bois 8.
 — Gges, boul., Numa-Droz 35.
 — Germaine, commis, Doubs 129.
 — Hedwige, commis, Serre 32.
 — Héléne, commis, Parc 22.
 — Héléne, gouv., Sophie-Mairet 5.
 — Henri, régleur, Crêt 18.
 — Henri, sertiss., Agassiz 7.
 — Henri, agricult., Breguet 16.
 — Henri, typogr., Manège 16.
 — Herm., visiteur, Succès 29.
 — Hilaire, rem., Cernil Antoine 7.
 — Jean, aide ferm., Breguet 16.
 — Jeanne, ménagère, Paix 89.
 — Jeanne, assort., Progrès 95a.
 — Jeanne, r. linge, Progrès 13a.
 — John, visiteur, Fiaz 5.
 — Jules, rem., Doubs 129.
- Matthey, Jules, ach., Progrès 143.
 — Jules, grav., Serre 6.
 — Jules, remont., N. Droz 86.
 — Julie, ménag., Nord 119.
 — Julien, boît., Sorbiers 17.
 — Julien, chev., St.-Mollondin 4.
 — Julien, élect., DI-Jean-Rich. 33.
 — Léa, o. cadr., Eplat. Jaune 14.
 — Léa, Vve, Progrès 3.
 — Léon, commis, Parc 130.
 — Léopold, man., Fritz-Courv. 15.
 — Lina, Sombaille 4a.
 — Lina Vve, ménag., Manège 16.
 — Louis, bijoutier, Nord 206.
 — Louis, man., Gibraltar 11.
 — Louis, échap., Numa-Droz 47.
 — Lucia, brod., Fr.-Courv. 46.
 — Madel., décalq., Bd Liberté 3.
 — Madeleine, cout., Nord 45.
 — Madeleine, Nord 168.
 — Marcel, ressorts, Parc 80.
 — Marcel, commiss., Charrière 57.
 — Marcel, remont., Terreaux 18.
 — Marg., vend., Buissons 19.
 — Maria, ménag., Doubs 159.
 — Marie, mén., Tple-Allemand 75.
 — Marie, Vve, République 9.
 — Mathilde, tailleuse, Parc 71.
 — Maurice, bijout., Nord 186.
 — Maurice fils, bijout., Nord 45.
 — Melchior, échapp., Locle 22.
 — Millie, ménag., Chapelle 23.
 — Mina-Louise, Progrès 143.
 — Nelly, commis, Ph.-Matth. 19.
 — Odette, lingère, Concorde 5.
 — Osw., graveur, Chapelle 23.
 — Paul, chev., Succès 15a.
 — Paul, lithogr., Cern.-Antoine 21.
 — Pl, prof. piano, Montbrill. 11.

La Maison du Tricot

Tricots mode et sport
 Serre 65 (prochainement L.-Robert 55)

- Matthey, Rob., rem., Succès 15a.
 — Rosa, ménag., Nord 168.
 — Rose, fin. aig., N.-Droz 15.
 — Ruth, d. mag., N.-Droz 47.
 — Sophie Vve, Parc 22.
 — Sophie, ébauch., Di-JeanRich. 41
 — Suzanne, poliss., Paix 83.
 — Tell, empl. tram., Fleurs 16.
 — Ulysse, man., Di-J.Richard 33.
 — Violette, régl., Cheminots 27.
 — Vital, remont., Numa-Droz 7.
 — Vital, épicier, Crêtets 117.
 — Wilh., remont., N.-Droz 179.
 — Willie, régl., Doubs 141.
 — Willy, boucher, Ld-Robert 25.
 — Willy, mécan., Stav. Mollond. 4.
- Matthey-Boillat, G., fourn., Parc 22.
- Matthey-Doret, Alb., adouc., Parc 11
 — Bertha, ménagère, Parc 11.
 — Gust., mécan., Hirondelles 10.
 — René, commis, Pl. d'Armes 1bis.
- Matthey-Jaquet, Paul, fab. d'horl.,
 Pont 12.
- Matthey-Jaquet, Adr., fab. horlog.,
 Pont 12-14.
- Matthey-Junod, Fernand., commis,
 Staway-Mollondin 4.
 — Raoul, commis, Concorde 5.
- Matthey-Sermet, Arth., ess. juré,
 T. Allem. 63.
- Matthey-Vuille, Car. Vve, ménag.,
 Charrière 66.
- Matthias, Yvonne, Vve, Paix 13.
 — Yves, techn.-horloger, Paix 13.
- Matthieu, René, commis, Léopold-
 Robert 57.
- Matti, Gottl., vic., Ld-Robert 4.
- Mattioli, René, fondé de pouvoirs,
 Temple-Allemand 63.
- Matzinger, Alb., ach., Charrière 66.
 — Emile, drog., Cern.-Antoine 27.
 — Ida, régl., Nord 167.
 — Jacob, cordon., Nord 167.
- Mauch, Alfr., man., Nord 39.
- Maulaz, Berthe, mén., T.-de-Ran 3.
- Mauley, Gust., rem., Charrière 42.
 — Clémence, ménag., Parc 70.
 — Marcelle, vend., Jac.-Brandt 2.
 — Marie, Vve, ménag., Ravin 9.
- Maumary, Ali, rem., Nord 172.
 — Alph., échapp., Terreaux 21.
 — Fréd., pivot., Progrès 97 a.
 — Léon, bij., Chapelle 11.
 — Marguerite, commis, Indust. 12.
 — Thécla, o. fabr., N.-Droz 125.
 — Virg., peintre, N.-Droz 125.
- Maurel, Charles, représ., Succès 1.
- Maurer, Albert, emp. C. F. F.,
 Crêtets 109.
 — Alice, o. spiraux, Eplat. Jne 14.
 — Anna, ménag., F.-Courv. 26.
 — Arn., man., Fr.-Courvoisier 29.
 — Cécile, mén., Progrès 95a.
 — Chs, cadr., et rest., Recorne 26.
 — Chs, aide, Gr. Crosettes 15.
 — Chs, boul., Crêt-du-Loche 32.
 — Chs, cultiv., Fr.-Courv. 83.
 — Ed., manœuvre, Stand 10.
 — Ed., sertiss., Paix 127.
 — Ed., man., Eplat.-Jaunes 14.
 — Emile, man., Promenade 13.
 — Emile, man., Gibraltar 5a.
 — Fréd., boulang.-épïc., Crêt-du-
 Loche 32.
 — Frida, mén., C.-du-Loche 32.
 — Henri, agric., Boinod 12.
 — Henri, aide, Gr. Crosettes 46.
 — Henri, commis, Stand 10.
 — Laure, Numa-Droz 111.
 — Léop., pivot., Eplat. jaun. 14.

BRUNSCHWYLER & Cie, Services d'eau chaude

- Maurer, Louis, ress., Parc 90.
 — Louis, agric., Boinod 18.
 — Ls, prop., G. Crosett. 46.
 — Louis, boit., Crêt-du-Loche 55.
 — Louis, domest., C.-du-Loche 55.
 — Ls-Aug., commiss., Industr. 5.
 — Louise,ourn., Eplat-jaun. 14.
 — Marie, Vve, journal., Stand 10.
 — Mrie-Lse Vve, G.-Crosettes 36.
 — Max, remont., Cure 6.
 — Olga, coup. bal., Progrès 95a.
 — Paul, rem., F. Courvois. 29.
 — Robert, remont., Parc 14.
 — Wm, man., Epl.-Jaunes 14.
- Maurer-Houriet, Hri, fab. horlog.,
 Temple-Allemand 45.
- Mauron, Alfred, garde commun.,
 Temple-Allemand 45.
 — Chs, camionn., Grenier 22.
 — Jules, portef., D.-J.Richard 9.
 — Ls, portef., DI-JeanRichard 9.
 — Mcel, fact., DI-JeanRichard 9.
 — Willy, fournit., D.-J.Richard 43.
- Maus, Herm., d. mag., Balance 10a.
 — Julièn, commis, Balance 10a.
 — Simon, remonteur, Parc 92.
- Mauvais, Mcel, décalq., Paix 125.
 — Suzanne, sténo-dact., Paix 125.
- Mayer, Arth., achev., 12 Sept. 6.
 — Chs, commis, Commerce 51.
 — Franz-Xav., brass., Collège 19.
 — Georges, instit., Agassiz 9.
 — Gges, bijout., Tourelles 17.
 — Henri, mécan., T.-Allem. 89.
 — Jeanne, finiss. b., Nord 153.
 — Julie, s. prof., Serre 65.
 — Louis, cordonn., Charrière 64.
- Mayer, Louise, caissière, Paix 1.
 — Marie, pol. b. or, Nord 153.
 — René, étud., Progrès 11.
 — William, boitier, Progrès 11.
- Mayer-Hauert, Lcie, mén., Paix 1.
- Mayland, Louis, employé C. F. F.,
 République 1.
- Mayor, Ami, garde police, D.-P.
 Bourquin 11.
 — Adr., appar., D.-P.-Bourqu. 11.
- Mayr, Brünhilde, tél., D.-P. B. 19.
 — Gisella, téléph., D.-P. Brq. 19.
 — Jean-Séb., commis, Moulins 5.
 — Sébast. Vve, s. prof., David-
 P. Bourquin 19.
- Mazzola, Angelo, laveur, Fritz
 Courvoisier 60.
 — Marg., ébauch., Parc 35.
- Mechler, Estelle, dor., Agassiz 14.
 — Marie, mén., Repos 17.
 — Robert, man., Numa-Droz 155.
- Mégnin, Jne, o. fab., Doubs 159.
- Mehl, Htte, s. prof., r. Neuve 16.
- Meier, Adol., bij., Cbe Grieur. 49.
 — Ant, serr., Ph.-H. Matthey 29.
 — Arn., cordonn., Progrès 103a.
 — Aug., manœuvre, Parc 5.
 — Bthe, commiss., Cheminots 21.
 — Fréd., retraité, Terreaux 6.
 — Emma, mén., Nord 165.
 — Henri, ach. échapp., Nord 165.
 — Jacq., méc., DI-J.Richard 13.
 — Jeanne, taill., N. Droz 53.
 — Jeanne, coutur., P.-H.-Matth. 29.
 — Jos., chauff. auto, Doubs 145.
 — Julia, ménag., Beau-Site 5.
 — Marg., commis, Numa-Droz 53.
 — Maur., étamp., F.-Courvois. 38.
 — Violette, poliss., Nord 165.
 — Violette, vend., Nord 39.

La Maison du Tricot **BAS ET CHAUSSETTES**
 Serre 65 (prochainement L.-Robert 55)

- Meier, Wy, chauff., Cheminots 27
 Meister, Alb., boîtier, Agassiz 11.
 — Ernest, commis, Succès 9.
 — Paul, ébauch., Prem. Mars 12b
 Meister-Meyer, Albert, boîtier,
 Numa-Droz 112.
 Melliard, Jeanne, mén., Industrie 2.
 — Zélie, s. prof., Industrie 2.
 Melloni, Jos., mén., Manège 19.
 Mennishofer, E., mén., Doubs 29.
 Mentha, Ami, achev., Tple-All. 97.
 — Ami, remont., Commerce 105.
 — André, commerc., r. Neuve 3.
 — Chs & Co, bazar, r. Neuve 3.
 — Chs, négoc., r. Neuve 3.
 — Maur., man., Bel-Air 24.
 — Pauline, négoc., r. Neuve 3.
 Mérat, Gast., p. cadr., Parc 84.
 Mercerat, Hri, nég., L. Rob. 88.
 Mercier, Blanche, corset., DI-Jean-
 Richard 43.
 — Isabelle, horl., Doubs 135.
 — Louis-Pl, emboît., Clématites 6.
 Mercier-Dault, Ed., conc., Daniel-
 Jean Richard 43.
 Mercure, mag. café, thé, chocolat
 pl. Hôtel de Ville 5.
 — café, choc., Léop. Rob. 52.
 Merger, Paul, commis, Rocher 5.
 Merguin, Pierre, poliss., Charr. 41.
 Merian, Adèle, inspect., Serre 20.
 — Louise, mén., Serre 20.
 Merkt, Alfr., repr., DI-J. Richard 16.
 Merlo, Louis, fumiste, Progrès 6.
 Méroz, André, fab. pier., Ravin 7.
 — Ariste, cadrans, T-Allem. 85.
 Méroz, Arnold, f. horlog., Paix 41.
 — Blanche, nickel., N.-Droz 103.
 — Chs, fabr. pierr., Repos 7.
 — Chs, remont., D.-P. Bourq. 19.
 — Chs, mécan., Crêt 8.
 — Edm., pierr., Gibraltar 6.
 — Ern., graveur, Charrière 21a.
 — Elvire, ménag., Ravin 1.
 — Eug., sculpteur, Charrière 84,
 mén. Nord 59.
 — Gaston, coiff., Balance 14.
 — Georges, bijout., Bellevue 23.
 — Ggette, cadrans, N.-Droz 21.
 — Germaine, mén., Gibraltar 6.
 — Hubert, coiff., Balance 14.
 — Julien, ach., Ftz-Courvoisier 5.
 — Laure, o. radium, Gibraltar 2.
 — Léon, ébauches, Manège 17.
 — Madel., Vve, mén., Bel-Air 22.
 — Marcel, m. coiff., Gibraltar 6.
 — Marcelle, commis, T. Allem. 85.
 — Marie, ménag., Bel-Air 22.
 — Nelly, cadrans, 1er-Mars 10.
 — Nelly, verres mont., Serre 32.
 — Nelly, Paix 127.
 — Pl, commis banq., Paix 127.
 — Samuel, manoeuvr., Fleurs 15.
 — Suzanne, régl., Paix 41.
 — Walter, bijout., T.-Allem. 109.
 Merz, Jos., bouch., Jaq.-Droz 56.
 Merzario, Ariste, sculpt., Charr. 85.
 — Elvina, doreuse, Parc 16.
 Mesey, Elise, mén., N.-Droz 56.
 Messmer, Elv., ménag., Parc 18.
 Messerly, Chs, v. mont., Crêtets 79.
 — Ed., chef C. F. F., Manège 16.
 — Ele, commis, Gén.-Herzog. 20.

BRUNSCHWYLER & Cie, Installations sanitaires

- Messerly, Ed., magas., Arêtes 24.
 — Emma Vve, rep. linge, Crêt 10.
 — Gottfried, Est 6.
 — Gottlieb, doreur, Nord 63.
 — Hri, emp. bque, Dd-P.-Bourq. 3.
 — Jules, commis post., Est 14.
 — Laure, brodeuse, Paix 9.
 — Marie, modiste, Paix 9.
 — Marthe, ress., Manège 16.
 — Wilh., restaur., Charrière 73.
 Mettant, Ern., bijout., Paix 13.
 Metthez, Emile, pend., Charrière 47.
 — Ls, pend., Numa-Droz 155.
 — René, achev., Numa-Droz 96.
 — Rob., vis déc., Numa-Droz 96.
 Mettler-Dellenbach, Emilie, modes, Léopold-Robert 47.
 Mettler-Lurati, Jules, imprimeur, D.-P.-Bourquin 15.
 Mettler S. A., impr., D.-J. Rich. 28.
 Métraux, A., cond. C.F.F., C. Ant. 23
 Metzger, Carol, taill., Nord 110.
 — Edouard, bouch., Paix 3.
 — Joseph, appareill., Balance 12.
 Metzger-Perret, Georg., maroq., D. P. Bourquin 21; magas., r. Neuve 2.
 Meunier, Marcel, m. pâtiss., Parc 31bis.
 Meussy, Aug., rem., Epl. Jnes 20a.
 Meyer, Ad., commis, Tourelles 29.
 — Alice, Vve, Moulins 5.
 — Alice, ménag., DI JRichard 30.
 — André, méc., Doubs 1.
 — Anna Vve, Numa-Droz 86.
 — Arn., ressorts, F.-Courv. 58b.
 — Arn., commiss., Gibraltar 17.
 — Bthe, commiss., Chemin. 21.
 — Chs, empl. comm., Gibralt. 13.
 — Chs, charpent., N.-Droz 37.
 Meyer, Chs, appar., Chapelle 12.
 — Chs, chauff. gaz, Fleurs 12.
 — Chs, négoc., Ronde 23a.
 — Chr., p. bât., Ph.-H. Matthey 2.
 — Edith, coutur., Moulins 5.
 — Elie, nég., Léop.-Robert 82.
 — Elisabeth, mén., Doubs 1.
 — Emile, représ., Parc 4.
 — Emile, manœuvre, Puits 20.
 — Emma, aiguill., Rocher 7.
 — Ern., boît., Cheminots 27.
 — Fern., commiss., Moulins 5.
 — François, Industrie 9.
 — Fritz, chauffeur, Tuilerie 30.
 — Fritz, boît., Nord 47.
 — Fritz, doreur, Jacob-Brandt 80.
 — Gges, pendants, A.-M. Piag. 31.
 — Georges, échapp., Crêt 14.
 — Gges, pignons, F. Courv. 37.
 — Gges, peintre, 1er-Mars 13.
 — Gottl., commiss., Gibraltar 17.
 — Henri, man., Ph.-H.-Matth. 15
 — Jean-Jacq., commis, Parc 4.
 — Jean, sculpteur marbre, Fritz-Courvoisier 36 a.
 — Jeanne, taill., P.-H.-Matth. 29.
 — Julie, journ., Postiers 18.
 — Lina, Vve, Paix 71.
 — Louis, empl., Charrière 44.
 — Ls, empl. C.F.F., Bd-Liberté 2.
 — Louis, commis, Ld-Robert 82.
 — Louis, coiff., Léop.-Robert 58.
 — Louise Vve, mén., J.-Droz 10.
 — Lucie, prof. piano, r. Neuve 10.
 — Marcel, remont., Jb-Brandt 12.
 — Marg., Vve, Cheminots 21.
 — Marg., spiraux, Moulins 5.
 — Marie, gaïn., T.-Allemand 45.

La Maison du Tricot

Tricots d'enfants

Serre 65 (prochainement L.-Robert 55)

- Meyer, Paul, Dr, off. fid., Léop.-Robert 58.
- Nathalie, Vve, Ld-Robert 56.
 - Paul, ressorts, Rocher 7.
 - Pierre, commis, Parc 4.
 - René, peintre, Tourelles 29.
 - René, bijout., Parc 6.
 - René, commerç., Paix 71.
 - René, voit., Jaquet-Droz 39.
 - Rob., emball., Numa-Droz 6.
 - Rosalie, ling., D.-J. Richard 31.
 - Théoph., men., Grenier 6.
 - Wilh., domest., F.-Courv. 37 bis
 - Yvonne, aide, Cheminots 21.
 - Yvonne, régleuse, Moulins 5.
 - Yvonne, Vve, Parc 6.
- Meyer-Franck, Marx, vieux mét., et chiffons, Ronde 23a.
- Meyer-Graber, Lse, Vve, Paix 87.
- Meyer-Misteli, Ida Vve, modiste, Parc 6.
- Meyer-Weill, Max, sans profess., Balance 10.
- Meyer E, Gagne-Petit, Place Neuve 6.
- Meylan, Alb., dom., Commerce 97.
- Alf., termin., Numa-Droz 82.
 - Alice, Vve, pens., N.-Droz. 89.
 - Alice, commis, Numa-Droz 66.
 - Aline Vve, mén., C.-Antoine 5.
 - Berthe Vve, mén., Industr. 12.
 - Elie, ach., échapp., Progrès 47.
 - Elisabeth, régl., Numa-Droz 36.
 - Emile, nick., Montagne 5.
 - Etienne, commis, Crêtets 94.
 - Eugène, industr., Paix 5.
 - Eug., rem., Tple-Allemand 71.
 - Gges, rem., D.-P. Bourquin 5.
 - Henri, achev., Signal 10.
- Meylan, Henri, méc., Tple-Allem. 107
- Herm., rem., Industrie 22.
 - Ida Vve, Aurore 1.
 - Jacques, drog., Tple-Allem. 71.
 - Jeanne, nickel., N.-Droz 109.
 - Jeanne, pension, Doubs 147.
 - John, nickel., Crêtets 94.
 - Léonie, dem. mag., Ravin 11.
 - Louise, ménag., Numa-Droz 36.
 - Lydia, régl., Cernil-Antoine 5.
 - Marcel, remont., Ld-Robert 76.
 - Marg., régl., Cernil-Antoine 5.
 - René, nickel., N.-Droz 109.
 - Roger, remont., N.-Droz 109.
 - Walther, fab. horloger., Jacob-Brandt 4.
 - Wm, rem., Tple-Allemand 107.
- Meyrat, André, horl., Envers 30.
- Blanche, radium, Doubs 111.
 - Frida, téléphoniste, Paix 74.
 - Henri, rem., Numa-Droz 98.
 - Henri, découp., Fr.-Courv. 36a.
 - Paul, fab. d'horl., Envers 30.
 - Paul, remont., Doubs 111.
 - Pauline, instit., Envers 30.
 - René, Doubs 111.
- Meyster, Aimé, ach., Doubs 133.
- Blanche, régl., T. Allem. 109.
 - Cloth., c. bal., Jb-Brandt 83.
 - Gges, rem., Tple-Allemand 109.
- Michaud, Alb., essay.-juré, Nord 79.
- Henriette, s. prof., Nord 79.
- Miche, Adr., boul., Chapelle 17.
- Florian, cadrans, Puits 4.
 - Fernande, tail., T.-Allem. 103.
- Michel, Alb., maç., N.-Droz 102.
- Alice, commis, Nord 157.
 - Chs, maréchal, N.-Droz 106.
 - Chs, conf. tissus, Jaq.-Droz 8.

BRUNSCHWYLER & Cie, Salles de bains complètes

Miché, Chs, maraîcher, Epl. gr. 11.
 — Ernest, horl., Numa-Droz 106.
 — Fanny Vve, Grenier 2.
 — Fritz, fondeur, Tple-Allem. 71.
 — Gges, typogr., Progrès 3.
 — Johann, mécan., Parc 147.
 — Marcel, lithogr., N.-Droz 106.
 — Marg., dem. mag., Eplat. gr. 11.
 — Marie, mén., Progrès 3.
 — Marthe, Progrès 3.
 — Pierre, fab. pierr., 1er Mars 12.
 — Simone, commis, Progrès 3.
 — Willy, électr., Jaquet-Droz 8.
 Michelis, Alb., charp., Charr. 87.
 — Ed., mont. chauff. Charrière 87.
 — Fréd., serr., Charrière 87.
 — Henri, charp., Charrière 87.
 Micol, Aloïs, prof., Tourelles 33.
 Mielle, Aug., rep. linge, Parc 37.
 Miéville, André, carton., T. All. 77.
 — Arthur, desservant, Loge 8.
 — Benjamin, cartonn., T. All. 77.
 — Elie, cartonn., Tple-Allem. 77.
 — Jean, encad.-rel., Ld-Robert 9.
 — Louis, boîtier, Jaquet-Droz 60.
 — Marg., s. prof., Tple-Allem. 77.
 — Pl, fabr. cartonn., T. Allem. 77.
 Migliorini, Rom., cordonn., Léop.-Robert 100.
 — Gino, commis, Ld-Robert 100.
 — Louise, ménag., Ld-Robert 100.
 Millet, Ls, représent., Nord 191.
 Mingard, Chs, commis, Paix 71.
 — Jules, retraité, Paix 71.
 Minolli, Pierre, contremaitre, Crétêts 102.
 — Pierre, serrurier, Crétêts 102.
 — Victor, menuis., L.-Rob. 35.
 Minsch, Bernh., commis C. F. F., Nord 214.

Mischler, Adolphe, agric., Crêt-du-Loclc 56.
 — Emma, mén., Crêt-du-Loclc 56.
 — Fréd., domest., C.-du-Loclc 56.
 — Herm., domest., C.-du-Loclc 56.
 — Jean, laitier, Collège 8b.
 — Jean, ferblantier, Parc 51a.
 — Jules, man. S. I., Sombaille 13.
 — Nelly, o. spir., Sombaille 13.

Miserez, A., boît., Ftz Courv. 36.
 — Adél., s. prof., DI-JeanRich. 27.
 — Albertine, cadr., Charrière 44.
 — Alcide, boîtier, Charrière 53.
 — Aline, ménag., Retraite 6.
 — Arthur, man., Charrière 62.
 — Bern., boîtier, Commerce 61.
 — Bertha, aide, Parc 96.
 — David, remont., Charrière 44.
 — Emile, cordonnier, Pont 19.
 — Germaine, taill., Parc 96.
 — Gertrude Vve, Versoix 3a.
 — Henri, horlog., Progrès 10.
 — Humb., nég., Serre 83.
 — Humb., cadrans, Retraite 6.
 — Isabelle, commis, Envers 10.
 — Jules, boît., Versoix 3a.
 — Léa, coutur., Envers 10.
 — Léa, commissionn., Serre 75.
 — Lucie, mén., Grenier 18.
 — Marie Vve, ménag., Parc 96.
 — Olivier, boîtier, Moulins 12.
 — Oliv.-Jos., boîtier, Recrètes 16.
 — Paul, man., A.-M.-Piaget 67.
 — René, ébén., Versoix 3a.
 — Roger, ach. boît., Versoix 3a.
 — Roger, commis, Charrière 84.
 — Simon, boît., D.-J.-Richard 17.

Miserez-Kreuz, L., commis, Parc 96.

Mission Chrischona, Envers 37.

La Maison du Tricot

SOUS - VÊTEMENTS

Serre 65 (prochainement L.-Robert 55)

- Mistely, Adèle, mén., Progrès 20.
— Louise, peint. émail, Parc 94.
- Mizel, René, boît., P.-H. Matthey 15.
- Mo, Noël, men., H.-de-Ville 30.
— Armand, voyag., Versoix 5.
- Moccand, Arth., commissionn.,
Temple-Allemand 75.
— Chs, serrur., Progrès 99a.
— frères, serrur., Progrès 99a.
— Jules, aiguill., T.-Allemand 75.
— Lucien, serrurier, Progr. 99a.
— Madel., taill., T.-Allemand 75.
— Marc, serrur., Progrès 99a.
- Mocciardini, Pietro, terrassier,
Sombaille 12.
- Mocelin, Ele, ess.-jur., D.-P. B. 21.
- Modoux, Robert, empl. C. F. F.,
Parc 78 bis.
- Mœnig, Alice, instit., D.-P. B. 19.
— Anna, instit., D.-P. Bourq. 19.
— Emma, instit., D.-P. Bourq. 19.
— Louis, fab. d'horl., N.-Droz 145.
- Mœnig & Cie, f. d'horl., Parc 128.
- Moeri, (voir Mœri).
- Mœschler, Arnold, commis, Com-
merce 79.
— Chs, boît., Progrès 121.
— Marcel, boît., N.-Droz 124.
- Moghini, Ls, peint., Serre 101.
- Mojon, André, méc., N.-Droz 138.
— Const., pivot., Parc 107bis.
— Emma, pol., Fritz-Courv. 24.
— Gges, remont., Ld-Robert 88a.
— Gust., caissier, N.-Droz 88.
— Jâmes, boittier, Locle 20.
— Jules, pivot., Parc 107bis.
— Juliette, mén., Numa-Droz 138.
- Mojon, Marcel, émail., Champs 9.
— Nelly, Numa-Droz 138.
— Paul, man., Fr.-Courvoisier 22a
— Pl, pol. btes, Fr.-Courvois. 22a
— Werner, man., N. Droz 130.
— William, instit., Serre 39.
— Willy, gainier, Parc 35.
- Molinari, Jean, tailleur, Collège 8.
— François, chauffeur, Serre 43.
- Moll, Martin, brass., Ronde 28.
- Mollet, Anna Vve, Numa-Droz 94.
— Fréd., man., Progrès 63.
- Monaldeschi, M., journ., H. de. V. 67
— Mcel, élect., Léop.-Robert 126.
- Monachon, Chs, chef train, Léo-
pold-Robert 126.
- Monbaron, Antoinette, dem. mag.,
Temple-Allemand 24.
— Jean, remont., T.-Allem. 24.
— Lucia, régl., Tple-Allemand 24.
— Marcelle, commis, Doubs 99.
— Marie, Vve, Fr.-Courvois. 58a.
— Marie-Vict., conc., T.-Allem. 24.
— Mathilde, décalq., Doubs 99.
— Maur., md primeurs N.-Droz 19.
— Milca, ébauch., Doubs 125.
— Nelly, ménag., Doubs 125.
— Roger, fondeur, C.-du-Loche 27.
- Monet, Louis, dentiste, Parc 9ter.
- Monguin, Hubert., ach., Nord 206.
- Monnard, Alb., profess., Nord 31.
— Chs, boît., Fleurs 30.
— Chs-Eug., chauff. gaz, Fleurs 26
— Ed., mécan., Nord 31.
— Georges, man., Nord 17.
— Gges, ret. fotogr., Nord 31.
— Marie, mén., Ch rrière 37.

BRUNSCHWYLER & Cie, Installations d'eaux et gaz

Monnet, Fritz, boît., Progrès 105.
 — Angèle, ébauches, Ravin 7.
 — Henri, commiss, XII-Septemb. 8.
 — Nelly, d. mag., Ld-Robert 26.

Monney, Pierre, agent de police,
 Daniel-JeanRichard 37.

Monnier, Alb., grav., Gén.-Duf. 10.

— Alb., boîtier, DI-J.Richard 31.
 — Alb., remont., Doubs 157.
 — Alexis, rem., Crêtêts 102.
 — Ali, pivot., République 1.
 — André, boît., Succès 19a.
 — Angèle, instit., Paix 73.
 — Anna, ménag., J. Droz 12.
 — Annette, ménagère, Pont 12
 — Armand, boîtier, N.-Droz 128.
 — Arm. fils, boît., Tourelles 11.
 — Arth., commis, N.-Droz 161.
 — Arthur, grav., Numa-Droz 28.
 — Bertha, o. aig., Stand 6.
 — Blanche, cadr., Parc 136.
 — Blanche, décalq., Chasseron 5.
 — Chs, verr. montr., Progrès 63.
 — Edwige, coutur., Marché 2.
 — Elina, Numa-Droz 77.
 — Emile, manœuvre, Stand 6.
 — Emile fils, man., Stand 6.
 — Fanny, ressorts, Crêtêts 102.
 — Gaston, m. tapiss., Parc 92.
 — Georges, commis, Paix 1.
 — Gges, commis, A.-M.-Piaget 81.
 — Georges, boîtier, Nord 175.
 — Hélène, commis, N.-Droz 128.
 — Henri, Dr médecin, Pont 12.
 Consult., rue Neuve 8.
 — Henri, menuis., Nord 68.
 — Hri, nick., Tple-Allem. 39.
 — Hri, dégr., P.-H. Matth. 23.
 — Henri, remont., Chasseron 5.
 — Hri-Frédér., nick., Comm. 15a.

Monnier, Irma, aiguilles, Parc 33.

— Jean, remont., Fleurs 34.
 — Jules, commis, Marché 2.
 — Jules, emb., Parc 94.
 — Jules, rem., Paix 73.
 — Jules, rem., Paix 1.
 — Julia, téléphoniste, Parc 104.
 — Ls, verr. montres, Progrès 59.
 — Luc, radium, Tourelles 38.
 — Madeleine, commis, Paix 1.
 — Madeleine, sans prof., Pont 12.
 — Marc, commis, Doubs 5.
 — Mcel, chaudr., A.-M.-Piaget 58.
 — Marie, pharm., pas. du Centre 4.
 — Marie, propr., Crêt 14.
 — Marie Vve, ménag., Doubs 67.
 — Marthe, finiss., Paix 1.
 — Mathilde, nickel, T.-Allem. 39.
 — Mathilde, Vve, Numa-Droz 129.
 — Maurice, Doubs 157.
 — Maur., ébauch., H.-de-Ville 28.
 — Nelly, empl. bur., N.-Droz 128.
 — Nelly-Marg., mén., N.-Droz 28.
 — Paul, sertiss., Charrière 22.
 — Paul, chaudr., A.-M.-Piaget 58.
 — Paul, remont., Parc 138.
 — Pierre, lithogr., N.-Droz 161.
 — René, mécan., Ld-Robert 118.

Monnier & Cie, fab. de boîtes,
 N.-Droz 128a.

Monnier, L. & Co, rep., Tourel. 38.

Monnin, And., ach. éch., Progr. 3.

— Angèle Vve, mén., T.-Allem. 107.
 — Alb., peint. cadr., N.-Droz 107.
 — Armande, ménag., Ld-Rob. 130.
 — Arth., fab. horl., Wilson 3.
 — Ed., emb., Progrès 93.
 — Emile-Ed., boît., D.-P. Bourq. 7.
 — Ernest, boîtier, Progrès 151.

La Maison du Tricot Tricots mode et sport
 Serre 65 (prochainement L.-Robert 55)

- Monnin, Fern., boîtier, Parc 99.
 — Gabrielle, ménag., Progrès 65.
 — Georges, échapp., Gibraltar 2a.
 — Gilberte, aide, Progrès 65.
 — Jeanne, commis, Signal 10.
 — Léontine, café, Progrès 65.
 — Louis, remont., Nord 173.
 — Lse, mén., Fritz-Courvoisier 94
 — Marcel, boît., Epargne 16.
 — Mathilde, mén., Doubs 157.
 — Numa, boîtier, Recrètes 37.
 — Oscar, rem., Fritz-Courvois. 7.
 — Pierre, boîtier, Progrès 61.
 — Raoul, horl., N.-Droz 150.
 — René, boul., Dd P. Bourq. 15.
 Monning, Ls, boît., Charrière 45.
 Monnot, Emile, ach., N.-Droz 106.
 — Julia, sertiss., Numa Droz 106.
 — Eug. Vve, mén., A.-M.-Piag. 7.
 Monot, Alice, mén., Clématites 4.
 Monsch, Gaudenz, méd., Arbr. 41.
 Montanari, Ang., terr., Parc 7.
 Montandon, Adrien, poliss. boîtes,
 Progrès 81.
 — Alb. décalq., Progrès 143.
 — Alb., man., Jaquet-Droz 50.
 — Alc., commis. Crêtets 87.
 — Alex., agricult., Numa-Droz 3.
 — Alex., remont., Sombaille 11.
 — Alice, commis, N.-Droz 124.
 — Alice, aiguill., Retraite 12.
 — Alice, gde-malades, Arbres 41.
 — Angèle, commis, L.-Robert 110.
 — Arm., poliss., Parc 60.
 — Arnold, bijoutier, Nord 187.
 — Anette, DI-JRich. 19.
 — Blanche, ménag., Ronde 5.
 — Camille, ver. mont., Comm. 11.
 domicile Charrière 85.
 — Célestine Vve, N.-Droz 155.
 Montandon, Chs, commis, Parc 17.
 — Chs, pivot., Tple-Allemand 81.
 — Chs, fils, commis, Parc 17.
 — Edith, ménag., Grenier 32.
 — Edouard, commis, Charrière 35.
 — Elisa, mén., Léop.-Rob. 49.
 — Elisabeth, Vve, Fiaz 3.
 — Elise, ménag., Progrès 143.
 — Emile, repass., Joux-Perret 9.
 — Ern., horloger, Fiaz 3.
 — Ern., secr. ouvr., Agassiz 9.
 — Gabrielle, mén., Chasseral 6.
 — Gaston, horl., Jacob-Brandt 81.
 — Gges, typographe, Beau-Site 27.
 — Gges, emboît., Fiaz 3.
 — Germaine, vend., Tple Allem. 81.
 — Henri, combust., Est 20.
 — Hriette, d. mag., DI-J.Rich. 11.
 — Ida, mén., DI-JeanRichard 21.
 — Jules, maréchal, Envers 18.
 — Jules, empl. C. F. F., Parc 62.
 — Jules-Fréd., méc., Moulins 22.
 — Laure, ménagère, Chapelle 12.
 — Léop., horlog., Jac.-Brandt 59.
 — Louis, retraité, Grenier 32.
 — Ls, horl., Tple Allemand 81.
 — Louise, instit., N.-Droz 31.
 — Lucette, s. pr., DI-JRichard 21.
 — Marc, çarross., Parc 82.
 — Marcel, archit., C.-Grieur. 41.
 — Marcelle, régl., T.-Allemand 81.
 — Maria, régl., Parc 31 bis.
 — Marthe, régleuse, Grenier 32.
 — Math., instit., DI JRichard 19.
 — Math., mén., Numa-Droz 13.
 — Mce, typog., Nord 159.
 — May Vve, mén., F.-Courv. 13.
 — Mina, négoc., Parc 17.
 — Numa, chef man., Léop.-R. 110.
 — Paul, comm., Cernil-Antoine 23.
 — Paul, Numa-Droz 17.

BRUNSCHWYLER & Cie, Fourneaux potagers avec service d'eau chaude

- Montandon, Paul, nickel., Paix 75.
 — Paul, repass., H.-de-Ville 31.
 — Paul, s. profess., Parc 31 bis.
 — René, commiss., Joux-Perret 9.
 — Rose, pos. glaces, N.-Droz 124.
 — Sophie, mén., N.-Droz 124.
- Montandon-Bandelier, Marie, Vve, Tertre 5.
- Montandon-Calame, Laure Vve, fab. cad. émail., Nord 113.
- Montandon-Gutmann, Henri, boît., Cernil-Antoine 29.
- Montandon-Salz, André, négoc., Parc 120.
- Montavon, Pl, boîtier, N.-Droz 1.
- Monti, Jean-Bapt., maçon, Temple-Allemand 107.
- Montre, Mcel, bouch., Succès 3.
- Moor, Adolphe, cadr., Serre 9.
 — Andreas, rem., L.-Rob. 18a.
 — And., échapp., Sombaille 11.
 — Chs-Alb., rem., Cheminots 3.
 — Fritz, rem., Winkelried 37.
 — Henri, échapp., Sombaille 11.
 — Henri, empl. post., Hêtres 16.
 — Hortense, mén., Sombaille 11a.
 — Louis, charron, H.-de-Ville 63.
 — Madel., poliss., Hêtres 16.
 — Michel, cadrans, Hêtres 16.
 — Pierre, cadr., Nord 189.
 — Roger, remont., Winkelried 37.
- Morel, Alf., émail., T.-Allem. 109.
 — Arth., mass.-péd., Serre 81.
 — Arth., enq. Assist., Nord 133.
 — Chs, mont., Numa-Droz 29.
 — Emman., cadr., Ld-Robert 84.
 — Gaston, ach. boîtes, Aurore 20.
 — Gges, voyag., Ph.-H. Matt 11.
 — Irène, régl., Numa-Droz 29.
 — Jeanne, mén., Charrière 49.
- Morel, Louis, grav., N.-Droz 6.
 — Louisa, repass., Crêt 14.
 — Marguerite, polis., Charrière 49.
 — Marc, avocat, Léop.-Rob. 60.
 — Paul, poliss., Progrès 91.
 — Tell, dégross., Promenade 5.
 — Walth., serrur., Rocher 16.
 — Yvonne, coup. bal., L.-Rob. 32.
- Moret, Chs, man., Léop. Rob. 76.
- Morf, Edouard, man., Serre 130.
 — Ernest, tech., Ch. de Pouil. 8.
 — Fréd., mécan., Montbrillant 3.
 — Gges, tourneur, N.-Droz 99.
 — Gges, scieur, F.-Courvois. 18.
 — Gges, chauff., Parc 99.
 — Gottfr., mécan., Loge 6.
 — Léon, magas., République 9.
 — Marcel, tourn. bois, N.-Droz 99.
 — Victorine, ménag., Puits 5.
- Möri, Albert, charron, Bulles 27.
 — Anna, vendeuse, Industrie 23.
 — Chs, couvreur, Rocher 3.
 — Estelle Vve, mén., Nord 79.
 — Hélène, tailleuse, Industrie 23.
 — Hermann, cafet., Charrière 41.
 — Jean, typogr., Tête-de-Ran 25.
 — Jean, mouleur, Versoix 5.
 — Marie, mén., Industrie 23.
 — Marie-Thérèse, Fleurs 15.
- Morini, Math., rubans, Progrès 19.
- Moritz, Ace, Vve, chap., L.-Rob. 15.
 ménage, Temple-Allemand 61.
 — Agnès, mén., T.-Allem. 61.
 — Louise, s. profess., Ronde 29.
 — Louisa, Ronde 29.
- Moro, Pierre, tailleur, Parc 1.
 — Suzanne, Vve, taill., Parc 1.

La Maison du Tricot

BAS ET CHAUSSETTES

Serre 65 (prochainement L.-Robert 55)

- Moroni, Martin, gyps., N.-Droz 149.
 Morsetti, Rose Vve, Industrie 21.
 Moser, Alb., technic., Parc 72.
 — Anna, Vve, mén., N.-Droz 124.
 — Arm., commis, Tertre 7.
 — Berthe, poliss., Côte 7.
 — Chs, remont., Nord 179.
 — Chs, horloger, Parc 89.
 — Chs, voyag., Numa-Droz 14a.
 — Charlotte, inst., L. Robert 88.
 — Clara, régl., Côte 7.
 — Ed., empl. pharm., Puits 1.
 — Elina, mén., Agassiz 12.
 — Emile, m. couvreur, Gren. 30b
 — Ele, mécan., Fr.-Courvois. 29a.
 — Emilie, régleuse, Parc 89.
 — Emma, décalq., Terreaux 19.
 — Ernest, préposé Police Habit. Succès 29.
 — Ferd.-Rog., méc., C.-Grieurin 21.
 — Ferd., commis, C.-Grieurin 21.
 — Friedr., charp., Cure 2.
 — Frida, taill., Côte 7.
 — Fritz, tonnel., Terreaux 19.
 — Fritz, term.-boît., Winkelried 25.
 — Georges, remont., Progrès 1.
 — Gges, méc., Fr.-Courvois. 29b.
 — Gottfr., boucher, Grenier 26.
 — Gottfr., fotogr., Fleurs 7.
 — Hélène, Terreaux 19.
 — Henri, Serre 20.
 — Jean, empl. gaz, Côte 7.
 — Jeanne, ébauch., Agassiz 12.
 — Joseph, commis, Côte 7.
 — Laure, instit. retr., N.-Droz 33.
 — Lina, mén., Fr.-Courv. 36a.
 — Lina, épïc., T.-Allem. 71.
 — Louise, soins du cuir chevelu, Parc 25.
 — Louise, ling., Granges 9.
 — Marg., dille mag., J.-Brandt 84.
 — Marg., mén., Pass. du Centre 5.
 Moser, Maria, tailleuse, Côte 7.
 — Mrie-Lse, vend., Granges 9.
 — Marthe, dor., Numa-Droz 58.
 — Octave, dessin., Puits 20.
 — Suzanne, Vve, ménag., Place d'Armes 1 bis.
 — Willy, install., Grenier 30. ateliers, Léopold-Robert 21 a.
 Moser, Emile & Willy, quincaill., Léopold-Robert 21.
 Mosimann, Alb., fab. horl., Nord 116
 — Anna, tailleuse, Progrès 68.
 — Ern., typogr., Progrès 68.
 — Eug., agent police, Paix 43.
 — Marie, régleuse, Paix 109.
 — Lucie, ménagère, Montbrill. 5.
 Mosset, Bthe, mén., F.-Courvois. 2.
 Motta, Jos., man., F.-Courv. 29a.
 Mougïn, Emile, rem., Doubs 1.
 — Ida, Vve, A.-M. Piaget 49.
 — Js, échapp., Numa Droz 41.
 Moulin, Léa Vve, mén., Envers 16.
 Mounoud, Jean, médec., Arbres 41.
 Mouron, Ls, empl. tél., Succès 31.
 Moynet, Etablissements A., outils et fourn., Nord 87.
 Moyse, Chs, émailleur, Puits 13.
 — Estelle Vve, Grenier 12.
 Mudwiler, Rod., pend., F.-Courv. 99.
 Mügeli, Alfred, man., Doubs 131.
 — Oscar, serrur., Crêtets 115.
 Muhlemann, Alb., mécan., Petites-Crosettes 15.
 — Herm., éb., Progrès 105.
 — Walt., m. boul., L.-Rob. 126.
 Muhlematter, Héloïse, ouv. fque, Numa-Droz 98.
 — Phil., horl., J.-Brandt 85.
 — Adrien, ferbl., F.-Courvois 38a.

BRUNSCHWYLER & Cie, Buanderies complètes

- Mühlethaler, Alb., men., Nord 56.
 — Arth., graveur, Nord 159.
 — Ed., galv., Beau-Site 25.
 — Ed., remont., Clématites 12.
- Muller, Alb., bûch., C.-du-Loche 40.
 — Alb., agric., Cr.-du-Loche 63.
 — Alb., m. boulang., Progrès 15.
 — Albertine, s. prof., Parc 81.
 — Alice, Gdes-Crosettes 5.
 — Arnold, négociant, Parc 89.
 — Aug., colporteur, Ronde 25.
 — Barbe, Vve, Promenade 32.
 — Balthazar, charron, Rocher 5.
 — Bertha, marg., Succès 31.
 — Caroline, ménag., Postiers 19.
 — Chs, rem., Charrière 57.
 — Chs, magas., Agassiz 10.
 — Christ., charp., Gr-Crosettes 5.
 — Edm., remont., Jardinets 3.
 — Edm., insp. ass., T. Allem. 75.
 — Edouard, pend., Arêtes 24.
 — Ed., monteur, Gdes Croset. 2.
 — Emile, ébauch., Crêtets 100.
 — Emma, marg., Succès 31.
 — Ern., fleuriste, Serre 83.
 — Ern., empl. mag., F. Courv. 6.
 — Gges, facteur, P.-Crosettes 26.
 — Georges, élect., Nord 133.
 — Gust., ouv. pend., Buissons 23.
 — Henri, commis, Parc 112.
 — Henri, horl., P.-H.-Matthey 25.
 — Henri, horlog., Crêtets 100.
 — Hri-Gs, horlog., Paix 119.
 — Herm., aide, Crêt-du-Loche 63.
 — Jean, négoc., F.-Courvois. 8.
 — Jean, tab. & cig., r. Neuve 12.
 — Jeanne Vve, mén., L.-Rob. 72.
 — Jeanne, régl., Parc 81.
- Muller, Jne, régl., Buissons 23.
 — Jeanne, journ., Doubs 15.
 — Jos., fab. horl., Jb-Brandt 55.
 — Juliette, dem. mag., Envers 34.
 — Léa, pédic., Léop.-Robert 78.
 — Léon, secrétaire à la Chambre du Commerce, Envers 34.
 — Léon, direct. Usine Genevoise, Jardinets 3.
 — Lily, coutur., T.-Allemand 75.
 — Louis,ourn. d'horl. Parc 112.
 — Louis, s. prof., Léop.-Rob. 62.
 — Louise, Vve, ménag., Paix 57.
 — Madel., aide, Crêt-du-Loche 63.
 — Marcel, remont., Agassiz 10.
 — Marg., rep. linge, Industr. 13.
 — Marie Vve, comest., Serre 16.
 — Marie-Lse, taill., Arêtes 24.
 — Marthe, ménag., Serre 7.
 — Nadine, assort., C.-du-Loche 63.
 — Numa, doreur, Nord 165.
 — Oscar, commis, Ld-Robert 78.
 — Otto, relieur, C.-Grieurin 49.
 — Paul, Collège 8a.
 — René,ournit., Envers 20.
 — Rosa, ménag., Progrès 3.
 — Wally, Crêt-du-Loche 63.
 — Willy, boîtier, Temple All. 103.
 — Yvonne, coutur., Agassiz 10.
- Muller-Aubry, Rob., repr., Parc 138.
- Muller-Caccia, Rob., fab. horlog., Dd-P. Bourquin 15.
- Mummenthaler, Frida, mén., Gdes-Crosettes 39.
 — Fritz, pos. cadrans, Nord 127.
- Münger, Bertha, ébauches, Numa-Droz 121.
 — Carmen, empl., T.-Allemand 71.
 — Charles, échap., Progrès 7.
 — Laurent, remont., Nord 170.
 — Louise, mén., Progrès 7.

La Maison du Tricot

SOUS-VÊTEMENTS

Serre 65 (prochainement L.-Robert 55)

Münger, Mina, régl. breg., Paix 5.
— Osw., repr., Tple-Allemand 71.

Murbach, Mtha, tél., L.-Rob. 28.

Murdter, Maurice, techn. électr.,
Numa-Droz 89.

Muri, Bertha, aig., Côte 9.
— Ernest, boît., Beau-Site 23.
— Lina, poliss., Côte 9.
— Pauline, ménag., Côte 9.

Murner, Fritz, ressorts, Prom. 12.

Murset, Edmond, chauff. C. F. F.,
Numa-Droz 105.
— Juliette, aig., Numa-Droz 105.

Mury, Alf., méc., Numa Droz 145.

Musée des Beaux-Arts, Envers 33.

Musée historique, Loge 11.

Musée d'histoire naturelle, Léop.-
Robert 63.

Musée d'horlog., Prog. 38 & 38bis.

Mussilier, Pier., gend., Grenier 30.

Mussler, Jean, m. pâtissier,
Hôtel-de-Ville 5.

Muster, John, empl. G. V., Chemi-
de-fer 15.
— Willy, commis, Doubs 2.

Musy, Alfred, achev., Paix 81.
— Léon, achev., Numa-Droz 91.
— Marcel, conc., Progrès 40.
— Mcel, fils, méc., Commerce 51.
— Maurice, rem., Succès 19a.

Mutti, Chs, guill., Concorde 10.
— Elisa, régleuse, Puits 5.
— Emile, rem., 1er-Mars 11.
— Louise, Vve, Puits 5.
— Willy, man., Fleurs 7.

Mützenberg, Walth., fonct. post.,
Jacob Brandt 6.

N

Nachtgall, Marthe, DI-JeanRic. 39.

Nægeli, Chs, méc., Tourelles 31.
— Elisabeth, mén., Winkelried 25.
— Willy, électr., Winkelried 25.

Nagel, Jeanne Vve, N.-Droz 15.
— Jeanne, ménag., Parc 14.
— Théod., past., Doubs 107.

Naine, Alb., ach. boît., Parc 138.
— Ariste, photograv., Nord 161.
— Arnold, boît., P.-H. Matt. 27.
— Emile, encaiss., Tple-Allem. 77.
— Emma, Doubs 107.
— Fanny, Vve, mén., Ph.-Henri-
Matthey 23.
— Juliette, o. cadr., P.-H. Mat. 23.
— Numa, dégr., Ph.-H. Matt. 23.
— Suz., fin. boît., Tple-Allem. 77.

Nänni, Walt., commerç., N.-Dr. 122.

Nardin, Amélie, taill., Concorde 7.
— Ele., graveur, Progrès 49.
— Marg., vendeuse, Progrès 49.
— Marie, diaconn., Arbres 41.
— Pierre, méc., Temple Allem. 89.

Näscher, Amélie, calib., Nord 114.

Naula, Ant., m. gypseur, Daniel-
Jean-Richard 9.
— Ersilia, régl., DI-JeanRichard 9.
— Joseph, peintre, DI-J.Rich. 9.
— René, DI-JeanRichard 9.

Neff, Friedr., étamp., T.-de-Ran 3.

Negri, Jean, cordonn., Ronde 41.

Neier, Léon, décoll., Cheminots 27.

Neiger, Alex., bijout., Succès 29.

Neipp, Ursule, gde mal., Parc 16.

Némitz, Alfr., rem., Fr.-Courv. 41.

BRUNSCHWYLER & Cie

Chauffage Central

- Némitz, Céc., mén., E.-Jaunes 18.
 — Ele, charr., Industrie 22.
 — Emile, pend., Fritz-Courv. 41.
 — Fern., t. boît., Fritz-Courv. 29b.
 — Hélène, Vve, Place Neuve 10.
 — Mcel, rem., Eplat-Jaunes 18.
 — Paul, élect., République 1.
 — René, achev., Croix-Fédér. 2.
 — Ul., ach. échap. F.-Courv. 29b.
 — Wm, méc., Fr.-Courvois. 29b.
- Nemmi, Canzio, taill., J.-Droz 39.
- Neuenschwander, André, achev.,
 Jaquet-Droz 16.
 — Bertha, assort., Puits 85.
 — Blanche, Vve, Jacob-Brandt 80.
 — Caroline, ébauch., Charrière 18
 — Charles, voit., Puits 85.
 — Chs, mécan., Terreaux 10.
 — Christ, voit., Puits 85.
 — Clara, tailleuse, France 2.
 — Elisa, fin. de boît., F.-Courv. 58.
 — Emma, ébauch., Locle 2.
 — Frida, poliss., Locle 2.
 — Georges, Terreaux 10.
 — Gottl., manœuv., Locle 2.
 — Ida, Vve, mén., Terreaux 10.
 — Lina, journal., Industrie 24.
 — Lina, démont., France 2.
 — Marianne Vve, Puits 85.
 — Rosa, Vve, régl., Commerce 97.
 — Sam. Vve, mén., L.-Robert 18b.
 — Suzanne, régleuse, Locle 2.
- Neuhaus, Pl, man., H.-de-Ville 55.
 — Werner, charron, Ronde 21a.
- Neukomm, Jules, md vins, Jaquet-
 Droz 45.
 — Elisa, Jaquet-Droz 45.
 — & Co, vins, Jaquet-Droz 45.
- Neury, A., confis., Jaquet-Droz 14.
- Nevrusian, Gges, rem., T.-Allem. 95
- Nicod, Bthe, horlog., Progrès 21.
 — Hélène, mén., Numa-Droz 62.
 — Jeanne, empl. bur., L.-Rob. 76.
- Nicolas, Auguste, mén., Crêt 22.
 — Eug., remont., G.-Dufour 6.
 — Florence, Général-Dufour 6.
- Nicolet, Alb., commis, Fr.-Courv. 11.
 — Alb., repr., F.-Courvoisier 8.
 — Ali, verres montr., Doubs 127.
 — Alki, s. prof., Parc 107.
 — Angèle, spir., Ronde 19.
 — Ariste, boît., Numa-Droz 111.
 — Arm., fab. cadr., Succès 9.
 — Bernard, boît., Doubs 121.
 — Berthe, diaconn., Arbres 41.
 — Chs, boîtier, Parc 70.
 — Ed., boît., Pass. Centre 4.
 — Ele, grav., Progrès 119.
 — Georges, man., Entrepôts 43.
 — Georges, tourn. boît., Parc 70.
 — Hélène, gouvern., Parc 107.
 — Henri, commis, Serre 71.
 — Jne, prof. piano, Jac-Brandt 1.
 — Jeanne Vve, Hôtel-de-Ville 59.
 — Jules, mont., Progrès 123.
 — Julia, poliss., Progrès 119.
 — Julia, ébauch., République 11.
 — Laure, Vve, Nord 53.
 — Lina, Vve, s. prof., J.-Brandt 1.
 — Marc, fab. horl., Parc 107.
 — Marcel, Serre 81.
 — Marg., poliss., Progrès 119.
 — Marthe, cadrans, Jardinets 3.
 — Marthe, commis, Serre 81.
 — Martha, marg., Ronde 19.
 — Mathilde, ménag., Industrie 15.
 — Olga, régl. br., Crêt 12.
 — Paul-Aug., horl., Ld-Robert 26.
 — Paul-Edm., horl., Serre 97.
 — Paul, émail., Industrie 24.

La Maison du Tricot

Tricots mode et sport

Serre 65 (prochainement L.-Robert 55)

- Nicolet, Paul, Commerce 97.
 — René, proc. bque, Serre 81.
 — Roger, remont., Postiers 27.
 — Ruth., instit., Passag. Centre 4.
 — Ulysse, pol. boît., N.-Droz 33.
 — Sam., m. Technic., Cern. Ant. 29.
 — Virgile, man., Tple-Allem. 111.
 — Wm, cordonn., Ronde 19.
 — Willy, commis, Chasseral 8.
 — Yvonne, cadrans, Parc 70.
- Nicolet-Malesewsky, Edg., sertis.,
 Ld-Rob. 80, fabr. Montbrill. 3.
- Nicolet, Marc & Co, fabr. horl.,
 Parc 107.
- Nicora, Ls, conc., Jacob-Brandt 12.
 — René, mécan., Jb Brandt 12.
- Nicoud, Arn., rem., Epargne 20.
 — Blanche, marg., Doubs 145.
 — Fritz, mécan., Epargne 24.
 — Hri, peintre, Gl Herzog 24.
- Nideröst, Ferd., commis, Parc 22.
- Niederhauser, Alf., concierge,
 Industrie 23.
 — Alfred, ressorts, Collège 14.
 — Ariste, achev., Industrie 23.
 — Christian, Balance 4.
 — Gottf., chauff. C.F.F., Parc 108.
- Niederhofer, Fr., taill., Républ. 13.
 — Lina, ménag., Olives 4 a.
- Niederreiter, Marie, ménag., Re-
 traite 4.
- Niedt, Chs., remont., Paix 109.
- Niestlé, Adr.-J., cisel., Promen. 14
 atelier Paix 19.
 — Betty, ménag., Nord 60.
 — Fréd., mécanicien, Nord 50.
- Niggli, Fréd., agricult., Eplatures-
 grises 13.
- Niklaus, Nicol., Jacob-Brandt 85.
- Ninive, Thér., mod., Retraite 6.
- Nobel, Eug., employé C. F. F.,
 Léopold-Robert 56.
- Nobile, Anna, corset., L.-Rob. 58.
- Nobs, Alfr., voyag., N.-Droz 171.
 — Ch., man. boît., Gl-Herzog 20.
 — Chs., mécan., Succès 13 a.
 — Chs fils, commis, Succès 13 a.
 — Dora, cout., Succès 13 a.
 — Ed., ferbl., Epargne 8, atelier,
 A.-M, Piaget 63 a.
 — Ele, boîtier, Moulins 7.
 — Emile, cadr., Moulins 3.
 — Marcel, boîtier, Moulins 7.
 — Mcel, ferblant., Epargne 8.
 — Maria-A., ménag., Doubs 105.
- Noirjean, Alice, ménag., Paix 79.
 — Arth., rem., Sophie-Mairet 3.
 — Cécile, ébauch., A.-M.-Piaget 19.
 — Hélène, commis, S.-Mairet 2.
 — Jnne, dem. mag., N.-Droz 21.
 — Madel., coutur., Paix 65.
 — Marc, boît., A.-M.-Piaget 19.
 — Paul, m. tailleur, Paix 65.
 — Pierre, étudiant, Paix 65.
 — Roger, élect., Collège 19.
- Nordmann, Jeanne, commis, Jaq-
 Droz 45.
 — Joseph, rentier, Léop.-Rob. 64.
 — Julie, mén., Jaquet-Droz 45.
 — Lucien, fab. d'horl., L. Rob. 64.
- Nordmann & Cie, fab. d'horlog.,
 Parc 116.
- Noth, Jos., gde comm., Charrière 64.
 — Léop., mont. boît., Parc 7.
- Nothiger, H., commis, Parc 134.
- Nottaris, Angelo, entrepreneur,
 Fritz Courvoisier 58-60.

BRUNSCHWYLER & Cie, Cuisinières à gaz

- Nottaris, Angèle, dem. mag, Fritz-Courvoisier 58.
 — Laura, mén., Léop.-Robert 58.
- Notz, Alfred, méc., Jb-Brandt 80.
 — Bertha, Vve, mén., L.-Rob. 45.
 — Gast., empl., Jb-Brandt 55.
 — Henri, décott., Jb-Brandt 79.
 — Isabelle, ébauches, Paix 41.
 — Marg., Charrière 21.
 — René, ach. échapp., Agassiz 11.
- Nouveau Cercle, Léop.-Rob. 66.
- Novazio, Ls, empl., Progrès 113 a.
- Novelli, Eug., rem., Serre 96.
- Noverraz, Elisabeth, bonne, L. Robert 16.
 — Eug., jardin., Charrière 102.
 — Francis, ébén., Charrière 62.
 — Marcel, jardin., Charrière 102.
- Noyer, Anna, Numa-Droz 94.
 — Hermann, employé C. F. F., Numa Droz 86.
- Nuding, Marg., mén., Nord 201.
 — Aimée, sans prof., Nord 201.
- Nussbaum, Arnold, emboîteur, A.-M. Piaget 29.
 — Angèle, fermière, Eplat. j. 115.
 — Angèle, ménagère, Nord 50.
 — Berthe, mén., Epl.-Jaunes 115.
 — Chs, commis, Cern.-Antoine 5.
 — Chs, appar., Eplat. Jaunes 115.
 — Ed., graveur, Hôtel-de-Ville 33.
 — Fritz, fermier, Eplatures j. 112.
 — Hélène, régleuse, Buissons 11.
 — Hélène, taill., Eplat.-jaunes 115.
 — Henri, nickel., Rocher 16.
 — Isabelle, mén., Al.-M.-Piaget 63.
 — Jean-Ls, agr., Eplat.-jaunes 115.
 — Jean-Ls, agric., Sombaille 45.
- Nussbaum, John, prof, A.-M.-Piag. 63
 — Jeanne, A.-M. Piaget 29.
 — Julien, boîtier, Succès 19a.
 — Laure, mén., Paix 15.
 — Lucien, remont., Serre 57.
 — Nelly, commis, A.-M. Piag. 29.
 — Nelly, téléph., Al.-M. Piaget 63.
 — Paul, agric., Epl.-Jaunes 112.
 — René, bijout., Loge 6.
 — Robert, commis, Buissons 11.
 — Sam., man.-conc., Progrès 117.
 — Yvonne, régl., Nord 50.
 — Willy, aide, Eplat. Jaunes 115.
- Nussbaumer, Benj., chauff. gaz, Sombaille 35.
 — Alice, radium, Progrès 105 a.
 — Bertha, ébauch., Progrès 71.
 — Christian, man., Progrès 123.
 — Juliette, Vve, Bulles 34.
 — Ls, ébéniste, Ravin 11.
 — Marie, repass. linge, Somb. 35.
 — Sam., agric., Joux-Perret 25.
- Nusslé, Mce, md fers, Tourelles 35.
 — Paul, md fers, Epl.-Jaunes 33.
- Nydegger, Ad., commis, Epargne 14.
 — Alb., sertiss., N. Droz 2a.
 — Alf., boîtier, A.-M. Piaget 7.
 — Anna, s. prof., Promenade 4.
 — Charles, cord., Bas-Monsieur 24
 — Charles, ébauch., Nord 169.
 — Edith, ouv. cadr., Nord 169.
 — Emile, boîtier, Nord 169.
 — Emma, mén., Bas-Monsieur 24.
 — Gges, boîtier, T.-Allemand 87.
 — Gges, boîtier, Nord 65.
 — Gottfr., comm. post., Parc 147.
 — Hélène, cout., A.-M.-Piaget 7.
 — Ida, Vve, Ph.-H, Matthey 19.

1

- Oberli, Ad., agr., Jx-Perret 32a.
 — Emma, débris, Paix 17.
 — Fritz, agric., Joux-Perret 32a.
 — Marcel, remont., Olives 2.
 — Nelly, empl. bur., Paix 17.
 — Paul, aide, Joux-Perret 32a.
- Oberlin, Jos., grav., A.-M. Piaget 63
 — Alice, Alexis-Marie-Piaget 63.
- Ochenweiler, Ls, bij., N.-Droz 78.
- Ochsenbein, Ern., fact., Postiers 18.
 — Ern., mécan., Eplat. Jnes 20 a.
 — Jean, fact. post., Postiers 32.
 — Rose, instit., Buissons 13.
- Ochsner, Ad., ébén., Charrière 50.
 — Anna-Ros., mén., Charrière 42.
 — Anna, ménag., Charrière 42.
 — Charles, ébén., atel. Paix 101a.
 ménage, Parc 101.
 — Henri, joail. sert., Progrès 115.
 — Jos., serrurier. Ronde 27.
 — Olga, commis, Parc 101.
- Oehler, Bthe Vve, Rocher 7.
 — Henri, serrur., Rocher 7.
- Oes, Herm., carross., Epl.-Jnes 25a
- Oesch, Alf., boît., Charrière 44.
 — Alice, ménag., Commerce 97.
 — Emile, emb., Hirondelles 12.
 — Suz., mastiq., Charrière 44.
- Oeschger, Jeanne, cadr., Neuve 5.
 — Théoph., emboît., Neuve 5.
- Oetzel, Fritz, man., F.-Courv. 58a.
- Office des faillites, L. Robert 3.
 — des poursuites, L. Robert 3.
- Office social, rue Neuve 7.
 — du travail, Marché 18.
 — Cant. de Conc., Ld. Rob. 34.
- Old England, confect., Balance 2.
- Olimpi, Jean, primeurs, L.-Rob. 58,
 mén. Serre 61.
 — Alfr., empl. mag., Serre 61.
- Oppeliger, Gust., chauff. C.F.F.,
 Cernil-Antoine 27.
- Oppikofer, John, fact. tél., Post. 29.
 — Laure, Vve, éb., Postiers 29.
- Oppliger, Alex., Grenier 2.
 — Alex., agricult., Bulles 23.
 — Alc., aide, Eplat. jaunes 91 a.
 — André, dom., Petites-Crosettes 18.
 — André, Numa-Droz 183.
 — Bertha, aide, Eplat. jaunes 91a.
 — Chs, agric., Joux-Perret 24.
 — Elisa, commis, Serre 73.
 — Elise, m. pension, Parc 91.
 — Ele, agric., Gdes Crosettes 24.
 — Fritz, agr., G.-Crosettes 36.
 — Henri, agric., G.-Crosettes 26.
 — Hri-Ls, agric., Bulles 37.
 — Henri, domest., Bulles 37.
 — Henri, agric., P.-Crosettes 18.
 — Laure, aide, Gde-Crosettes 24.
 — Louis-Alex., Eplat. jaunes 91 a.
 — Louis, domest., Bulles 37.
 — Lucie, mén., Bulles 37.
 — Madeleine, aide, Parc 42.
 — Nelly, ménag., Parc 91.
 — Rosalie, mén., G.-Crosettes 26.
 — Ulysse, ferm., Eplatures j. 91a.
- Oratoire paroisse indépendante,
 Promenade 10a.
- Osler, Ant., emp. comm., Prog. 13.
 — Numa, peintre, Foulets 1a.
- Osterwalder, Conrad, bijoutier,
 Temple-Allemand 23.

BRUNSCHWYLER & Cie, Chauffage central

Oswald, Ele, man., H.-de-Ville 42.
 — Ern., cafet., Terreaux 1.
 — Fritz, manoeuvre, Ronde 37.
 — Gs., pend., Nord 169.
 — Willy, élect., D.-P. Bourq. 11.
 Ottolini, Eug., serrur., Terreaux 20
 — Henri, manoeuvre, Fleurs 9.
 Ottone, Chs, ess.-juré, N.-Droz 124.
 — Gges, ess.-juré, Parc 77.
 — Htte, dem. mag., Serre 79.
 — Louis, négociant, Serre 79.
 Oudart, Ed., méc., P.-H. Math. 2.
 — Germaine, régl. Jaquet-Droz 9.
 — Jne, commis, Jaq.-Droz 9.
 — Marie, Vve, mén., Jaq.-Droz 9.
 Oudot, Emile, peintre, Parc 20.
 Ourny, Ant., man., Gibraltar 17.
 — Nelly, mén., Ronde 26.
 Overney, Jean-P., m. boul., Parc 83.

P

Pache, Chs, gendarme, Côte 5.
 Pachter, Dav., f. d'horl., T.-All. 61.
 Paci, Ls, m. maç., Ld-Robert 102.
 Pagnot, Alfr., man., H.-de-Ville 29.
 Pahud, Roger, serrur., Puits 11.
 Païcheur, Augusta, rep., N.-Droz 25.
 — Berthe, repass. h., N.-Droz 25.
 — Ggette, mén., Numa-Droz 53.
 Paillard, Ami, c.-encais., L.-Rob. 60.
 — Germaine, commis, L.-Rob. 60.
 — Paul, Léopold-Robert 60.
 Pajona, Héléne, aide, Nord 57.
 Pallares, Irma, logeuse, Collège 22.
 Pandel, Arth., lait., Doubs 111.
 — Agnès, vend., Numa-Droz 45.
 — Ida, Vve, Numa-Droz 45.
 — L., laiterie, Tple Allem. 72.

Pandel, Marg., sertiss., Paix 61.
 — Max, mécan., Tertre 5. Atelier
 Jacob-Brandt 61.
 — Maurice, man., Fr.-Courv. 30.
 — Paul, journ., Balance 5.
 — Rosa, mén., Paix 61.
 Panissod. Adonis, compt., Jacob-
 Brandt 55.
 — Edm., représent., Paix 95.
 — Irène, prof. violon, Paix 95.
 — Lucette, Paix 95.
 — Maurice, émailleur, Doubs 127.
 Pantillon, Berthe, mén., Tilleuls 7.
 — Gges, prof. mus., N.-Droz 29.
 — Pierre, dr médec., r. Neuve 4.
 Pantillon-Brehm, Gges, prof de
 musique, Numa-Droz 29.
 Panzeri, Bapt, maç., H.-de-Ville 28.
 — Maria Vve, cuis., Promenade 32.
 Paolini, Joseph, fruits et légumes,
 Ronde 25-27.
 — Maria, Ronde 25-27.
 Papa, Georges, comm., Paix 89.
 — Henri, facteur, Doubs 151.
 Paquier, Jules-Louis, douanier,
 Numa-Droz 76.
 — Liliane, commis, Numa-Droz 76.
 — Nadine, commis, N.-Droz 76.
 — Renée, commis, Numa-Droz 76.
 Paratte, Alb., rem., N. Droz 113.
 — Alex., m. cord., Progrès 87.
 — Alice, d. mag., Cheminots 23.
 — Alice, sertiss., DI-JRichard 19.
 — Alph., tapiss., A.-M.-Piaget 67.
 — Amédée, cadrans, N.-Droz 113.
 — Anna, Progrès 87.
 — Ariste, commiss., Ronde 20.
 — Arthur, méc., Parc 132.
 — Berthe, ménag., 1er Mars 10.
 — Blanche, arrond., Cheminots 23.
 — Blanche, ébauch., Parc 100.

Portez les VÊTEMENTS P K Z
 LA CHAUX-DE-FONDS — Léopold-Robert 58

- Paratte, Cie Vve, mén., Parc 100.
 — Chs, pos. glaces, 1er-Mars 10.
 — Ele, magasin., Ronde 41.
 — Emma, ménag., Parc 132.
 — Gges, remont., Numa-Droz 156.
 — Joseph, man., N.-Droz 113.
 — Julia, ménag., A.-M.-Piaget 47.
 — Julia-Marie, Léop.-Robert 17a.
 — Julie, Vve, horl., Cheminots 23.
 — Léon, boulang., L.-Robert 17a.
 — Louis, manœuvre, Foulets 9.
 — Louise-Suz., Progrès 87.
 — Lucie Vve, A.-M.-Piaget 67.
 — Marcel, rem., A.-M. Piaget 67.
 — Marg., régl., Progrès 87.
 — René, termin., Jacob-Brandt 6.
 — René, rem., L.-Robert 82.
 — Sophie, ébauch., 1er Mars 10.
 — Xavier, mécan., Nord 153.
- Parel, Alb., aide, Valanvron 39.
 — Alexis, agric., Joux-Perret 29.
 — André, agric., Valanvron 40.
 — André, maçon, Fritz-Courv. 64.
 — Anna-Marie, Eplat. jaunes 92.
 — Arth., boît., Moulins 8.
 — Clémence, ress., F.-Courv. 64.
 — Ed., rem., Fritz-Courvois. 64.
 — Edouard, caviste, Commerce 57.
 — Elisa, coutur., Valanvron 40.
 — Elm., Vve, journ., Nord 43.
 — Henri, mécan., Nord 48.
 — Henri, maréch., Gén.-Dufour 8.
 — Hry, fils, pharmac., L.-Rob. 27.
 ménage, Nord 115.
 — Jean, f. horlog., Nord 185 a.
 — Jules, cant., Fritz-Courvois. 31.
 — Jules, peintre, F.-Courvois. 31a
 — Jles-Cés., dom., Charrière 84.
 — Léon, domest., Jacob-Brandt 85.
- Parel, Léon, pharm., L.-Robert 66.
 ménage Commerce 51.
 — Léopold, chef d'équipe, Cernil-
 Antoine 25.
 — Laure, ménag., Valanvron 39.
 — Lucie, ménag., Grenier 33.
 — Marg., emp. bur., Tple-All. 27.
 — Marg., commis, Envers 10.
 — Marg., pierr., Fritz-Courv. 31a.
 — Olga, pol. b. or, Parc 43.
 — Paul, agric., Valanvron 40.
 — Suzanne, coutur., Parc 9 bis.
 — Suzanne, régl., Nord 43.
 — Violette, vend., Ph.-H.-Matt. 5.
 — Werner, agric., Joux-Perret 29.
 — William, aide, Joux-Perret 29.
- Parel-Meylan, Bche Vve, Parc 9bis
- Parel-Thurban, Clothilde Vve, T.-
 Allemand 27.
- Parietti, Amélie, coutur., Parc 81.
 — Miro, m. peint.-gyps., Parc 81
 — Rob., peintre, Parc 81.
- Paris-Fatton, Francis, commis,
 Nord 133.
- Parisod, Fcis, bouch., Doubs 127.
- Paroisse, Amélie, cuisin., Nord 57.
- Paronzini, Dom., maç., Indust. 26.
 — Hector, commis, Industrie 26.
 — Joseph, commis, Tuilerie 32.
 — Laurent, maçon, Industrie 26.
 — Octave, élect., Tuilerie 32.
- Paroz, Chs, fab. horl., Tourelles 7.
 — Nelly, régl., Tourelles 7.
 — Ninette, o. fabr., Ronde 39.
- Parquet du Juge d'instruction,
 Promenade 20.
- Pasche, Cécile, régl., N. Droz 1.
 — John, boît., Rocher 2.
 — Marguerite, Vve, Doubs 83.

BRUNSCHWYLER & Cie, Installations sanitaires

- Pasche, Mrie, commis, N.-Droz 1.
 — Marius, pierr., A.-M. Piag. 65.
 Paschoud, Chs, ouvr. C. F. F.,
 Léopold-Robert 88 a.
 Pasquali, Giacomo, menuisier,
 Hôtel-de-Ville 38.
 — Eugénie, aiguilles, Parc 90.
 — Louis, Parc 90.
 — Louis, Fritz-Courvoisier 30a.
 — Ubaldo, gyps., F.-Courvois. 30a.
 Pasquero, Bern., chauss., Paix 72.
 Passera, Or., repr., Charrière 44.
 Passoni, Gmaine, horl., Ronde 21 a.
 Pategay, Gust., commis, L.-Rob. 62.
 — Jeanne, régleuse, r. Neuve 14.
 — Salomon, fab. horl., Nord 183.
 Patthey, Alf., dom., Ronde 30.
 — Ulysse, Agassiz 11.
 Pauli, Arth., représent., Parc 50.
 — Berthe, ménag., Est 10.
 — Catherine, mén., F. Courv. 5.
 — Em.-Hri., emboît., Tuileries 30.
 — Lina, ménag., Parc 67.
 — Marg., mén., Numa-Droz 121.
 Pauli-Cavadini, Louis, remont.,
 Serre 43.
 Paunier, Alc., man., r. Neuve 5.
 — Flora, Vve, Paix 17.
 Paux, Chs, commiss., Puits 21.
 — Clara, 1er Mars 12b.
 — Victor, commis, 1er Mars 12b.
 Pavid, Alph., doreur, Parc 39,
 atél., Numa-Droz 59.
 — Alice, commis, Ld-Robert 26.
 Payot, Gilb., avoc., Ld-Robert 66.
 — Jean, avocat, Léop.-Robert 66.
 — Jacques, commis, Beau-Site 17.
 — Madeleine, Beau-Site 17.
 — Maur., ag. assur., Ld-Rob. 16.
 Pécaut, Adr., photog., Doubs 119.
 — Amanda, s. prof., Postiers 10.
 — Denyse, ménag., Doubs 131.
 — Ferdinand, étud., Doubs 131.
 — Fernand, échap., Combettes 15.
 — Louis, meubles, bureau :
 N.-Droz 106. Mén. Doubs 131.
 — Marie, ménag., N.-Droz 131.
 Pecchio, Chs, cordonn., Parc 6.
 — Colette, chauss., H.-de-Ville 21.
 — Ls, commis, Hirondelles 12.
 Pêcheur, Olga, Vve, mén., Tertre 3.
 Peçon, André, boît., A.-M.-Piag. 67.
 — Chs, boît., Ph.-H. Matthey 23.
 — Germ., boît., Ph.-H.-Matth. 25.
 — Gust., commis, Cern.-Ant. 29.
 — Rachel Vve, mén., N.-Droz 51.
 Pedretti, Adrien, man., Indust. 36.
 — Aug., menuis., Industrie 28.
 — Mce, pos. cadr., F.-Courv. 31 a.
 Peduzzi, Chs, m. ram., H.-de-V. 47
 — Germaine, mén., H.-de-Ville 47.
 Pellaton, Alcide, rem., Sombaille 1.
 — Alcide, rem., Léop.-Rob. 102.
 — André, bouch., H.-de-Ville 40.
 — André, ach., Tple-Allem. 101.
 — André, commis, Parc 66.
 — Bertha Vve, Hôtel-de-Ville 31.
 — Camille, techn.-horl., Aurore 7.
 — Cécile, ménag., Doubs 129.
 — Const., graveur, Serre 7.
 — Emile, fab. d'horlog., Paix 7.
 — Ernest, fonct., Parc 9 bis.
 — Ern., commis, Sophie-Mairet 5.
 — Félix, régl., Tertre 9.
 — Fernand, cadrans, Industrie 4.
 — Gaston, furnit., Agassiz 7.
 — Georges, ach., Numa-Droz 113

Portez les VÊTEMENTS P K Z
 LA CHAUX-DE-FONDS — Léopold-Robert 58

- Pellaton, Gges., rem., N.-Droz 113.
 — Gges, ach. éch., N.-Droz 113.
 — Gges, remont., T.-Allem. 101.
 — Germ., cout., Sophie-Maire 15.
 — Gilb., ing.-élec., Chasseral 4.
 — Jean, remonteur, Parc 66.
 — Jeanne, régleuse, Parc 66.
 — Jules, man., Tple-Allem. 107.
 — Jules, horl., Tple-Allem. 101.
 — Laure, aig., Doubs 129.
 — Louise, aide, Puits 17.
 — Louise, Vve, Succès 9.
 — Mariette, aide, H.-de-Ville 16.
 — Marthe, commis, Serre 7.
 — Marthe, décalq., Sombaille 1.
 — Marthe, ménag., Agassiz 7.
 — Mireille, émail., Succès 9.
 — Paul, sert., Crêtets 111.
 — René, commis, Commerce 59.
 — René, commis, Nord 47.
 — Roger, mécan., Sombaille 1.
 — Samuel, outill., Parc 145.
 — Suzanne-Laure, Parc 145.
 — Will., remont., Doubs 141.
 Pellegrini, Ls, comest., Neuve 11.
 Pellet, Aug., couv., Promenade 12a.
 — Chs, coiffeur, Chapelle 9a.
 — Edouard, fabr. horl., Gren. 36.
 — Gaston, manœuvre, Serre 130.
 — Hélène, aide, Parc 79.
 — Louise, Vve, Industrie 6.
 — Marcel, coiffeur, Industrie 6.
 — Paul, ress., Serre 130.
 — René, empl. mag., Stand 10.
 Pelletier, Alex, camion, Indust. 24.
 — Cécile, ménag., Granges 8.
 — Elise, Vve, mén., Granges 8.
 — Illide-E., grav., Charrière 13.
 — Juliette-Math., Tple-Allem. 21.
 — Léon, échap., Collège 20.
 — Marius, échapp., Ld-Robert 26.
 Pelletier, Oscar, boît., Moulins 5.
 — Sidonie, Vve, Tple-Allem. 21.
 — Will., rem., Tple-Allemand 21.
 Pelot, Marg., régl., Winkelried 25.
 — Th., achev., Winkelried 25.
 — Yvonne, ress., Winkelried 25.
 Peltier, Aline Vve, A.-M.-Piag. 69.
 — Btha, Vve, mén., N.-Droz 51.
 — Bertha, ménagère, Progrès 95.
 — Chs, ach. échap., N.-Droz 51.
 — Henri, échapp., N.-Droz 92.
 — Louis, mag., Cbe-Grieur. 33.
 — Paul, horlog., Progrès 3.
 — Rachel, o. brac, A.-M.-Piag. 69.
 — Vital, rem., Numa-Droz 111.
 Pêpe, Germaine, nickel., Parc 91.
 — Georgette, nickel., r. Neuve 6.
 — Jos., cordonnier, r. Neuve 6.
 Péquegnat, G., Vve, St.-Mollond 6.
 — Jeanne, Charrière 28.
 — Marthe, instit., Charrière 28.
 Péquigney, G., boîtier, Nord 173.
 Péquignot, Ali, agricult., Côtes-du-Doubs 7.
 — Chs, domest., C.-du-Doubs 7.
 — Edm., peintre, Hôtel-de-Ville 39.
 — Henri, remont., Nord 59.
 — Joseph, domest., Nord 185a.
 — Judith, repass., Sombaille 36.
 — Juliette, ouv. fab., Sombaille 36.
 — Juliette, mén., Nord 59.
 — Justin, cafet., C.-du-Doubs 7.
 — Léon, colport., Pl. d'Armes 2.
 — Louis, ferblant., Nord 59.
 — Louis, man., Jaquet-Droz 12a.
 — Marie, Vve, Puits 19.
 — Nelly, mén., C.-du-Doubs 7.
 Perception impôt comm., Serre 23.
 Perdrisat, Mcel, chap., Parc 149.

BRUNSCHWYLER & Cie Services d'eau chaude

- Perdrix, Marie-Car., A.-M. Piag. 69.
 — Chs, grav., 22 Cantons 41.
 — Héléne, g.-malade, Pl. d'Armes 2.
 Perotti, André, mécanic.-dentiste, Léopold-Robert 21.
 Perregaux, Alb., émail., Nord 5.
 — André, acc. piano, L.-Robert 4.
 — Anna, ménag., Puits 8.
 — A. & Fils, émail., Nord 5.
 — Alice, régleuse, Paix 79.
 — Bthe, commis, D.-P. Bourq. 7.
 — Chs, prof. danse, Puits 8.
 — Fçois, mag. musiq., L.-Robert 4.
 — Jules, émail., Nord 5.
 — Julie, mén., Nord 61.
 — Léa, Vve, mén., Paix 79.
 — Louis, conc., Nord 70.
 — Ls, past., Nord 61.
 — Louise, s. prof., Nord 61.
 — Magdel., direct., Montagne 1.
 — Maurice, commis, Beau-Site 7.
 — Paul, fab. cadr., Doubs 133.
 — Paul, voyag., Marché 2.
 — René, rem., A.-M. Piaget 45.
 — René, aide techn., N.-Droz 123.
 — Rob., voyag., D.-P.-Bourquin 7.
 Perregaux-Calame, Cam., échapp., Nord 165.
 Perrelet, Adèle, Vve, Sombaille 4a.
 — Félix, rem., Cure 6.
 — Lise, Vve, éb., 12 Septembr. 8.
 — Paul, prof., Tête-de-Ran 25.
 — René, man., Léop.-Rob. 126.
 — Sylvain, manoeuvre, Puits 27.
 Perrenoud, Adèle, régl., Doubs 109.
 — Albert, commis post., Paix 59.
 — Albert, ébauches, Sorbiers 19.
 — Ali, achev., Industrie 19.
 — Ali, boulang., DI-JRichard 27.
 — Alice, horlog., Fleurs 26.
 — Alice, ling., Arbres 41.
 Perrenoud, Alice, ménag., Crêt 24.
 — André, boîtier, Bellevue 15.
 — André, commis, Banneret 4.
 — André, vacher, Sombaille 6.
 — Arn., étud., Jacob-Brandt 2.
 — Arn., boît., Recrètes 18.
 — Arn., man. boît., Bellevue 15.
 — Arth., instit., Nord 73.
 — Bthe, sertiss., L.-Robert 88a.
 — Berthe, Vve, Serre 37.
 — Berthe Vve, Staway-Mollond. 6.
 — Blche, spir., Stav. Mollondin 6.
 — Catherine, ménag., N.-Droz 6.
 — Cécile, ménag., Progrès 95a.
 — Chs, caviste, Puits 8.
 — Chs, man., Ph.-Hri Matth. 13.
 — Ch., commis, Léop.-Robert 130.
 — Chs, horl., Jacob-Brandt 2.
 — Chs, fils, épicerie, L.-Rob., 58, domicile Commerce 9.
 — Charles, remont., Parc 68.
 — Chs, horlog., Sorbiers 19.
 — Donat, techn.-dent., L. Rob. 70.
 — Edmée, cadrans, Puits 9.
 — Edmond, assort., Bois 6.
 — Emile, méc., F. Courv. 29a.
 — Ele, sertiss. châ., N. Droz 130.
 — Emma, finiss., Progrès 59.
 — Emma, sertiss., Pestalozzi 2.
 — Emma, ménag., F. Courv. 29a.
 — Eug., lithogr., Succès 25.
 — Eugène, comptable, N.-Droz 56.
 — Eva, nickel., Bellevue 15.
 — Gaston, inst., Combettes 2.
 — Gges, ébauches, N.-Droz 49.
 — Gges, soud. ass., Puits 9.
 — Georges, tapiss., Serre 4.
 — Georgette, Fritz-Courvoisier 7.
 — Gustave, rem., Serre 39.
 — Hél., dem. mag., Jac.-Brandt 6.

Portez les VÊTEMENTS

LA CHAUX-DE-FONDS — Léopold-Robert 58

PKZ

- Perrenoud, Hélène-E., d. mag., D.-JeanRichard 27.
- Henri, commis, Est 16.
- Henri, horl., techn., Serre 36.
- Henri, man., Parc 88.
- Hri, horl., Doubs 109.
- Ida, mén., A.-M. Piaget 79.
- Ida, ouv. fab., Bellevue 15.
- Jâmes, étamp., Sorbiers 25.
- Jean-Ls, profess., Tourelles 11.
- Jeanne, régl., Stav. Mollondin 6.
- John, remonteur, Paix 45.
- John, Vve, mag. bl., Ld-Rob. 37.
- John, commis, Ld-Robert 37.
- Jules, guillocheur, Stand 6.
- Jules, mécan., Doubs 115.
- Jules-Aug., remont., Doubs 109.
- Julia-Emma Vve, Granges 14.
- Juliette, Vve, Puits 9.
- Laure, mén., Banneret 4.
- Léa, ouv. fabriq., Bellevue 15.
- Léop., emb., Combe Grieur. 33.
- Louis-Ad., Granges 7.
- Louis, boît., Soph. Mairet 3.
- Louis, achev., Bellevue 15.
- Louis, chauff., Ronde 30.
- Ls-Ed., boît., Terreaux 9.
- Lucie, mén., Fr.-Courv. 7.
- Lucie, ménag., Commerce 79.
- Lucie, commis, Dl-JeanR. 43.
- Madeleine, coutur., Succès 17.
- Madeleine, ménag., Fleurs 26.
- Marc, cartonn., Sorbiers 25.
- Marc, ress., D. Jean-Rich. 15.
- Marg., mén., Dl-JeanRich. 27.
- Marguerite, taill., Gibraltar 13.
- Marg., vend., Léop.-Robert 37.
- Marie, pol. boîtes, Parc 78.
- Marie, Vve, taill., N.-Droz 77.
- Perrenoud, Marie, mén., Parc 39.
- Marie, commis, Jb Brandt 2.
- Marie, empl. mag., Doubs 55.
- Mar., Vve, Terreaux 14.
- Marie, journ., Ph.-H.-Matth. 4.
- Marthe, ouv. spir., Sorbiers 25.
- Maurice, man., H.-de-Ville 71.
- Max, man., Bellevue 15.
- Nelly, ménag., Ronde 43.
- Nelly, ménag., D.-J.Richard 27.
- Numa, boîtier, N. Droz 66.
- Numa, fils, élect., Doubs 147.
- Oscar, manœuv., Puits 23.
- Paul, commis, C.-du-Loche 44.
- Paül, remont., Nord 199.
- René, commis, rue Neuve 14.
- René, bijoutier, Banneret 4.
- René, imprim., Combettes 2.
- René, man., Sophie-Mairet 3.
- Roger, commissionn., Puits 9.
- Roger, o. cadrans, Puits 9.
- Ruth, mén., Bellevue 15.
- Suzanne, régl., Doubs 109.
- Suzanne, Alexis-M. Piaget 79.
- Stella, régleuse, Banneret 4.
- Tell, commis, Serre 37.
- Tell, dégross., Sombaille 11.
- Violette, aig., Sophie-Mairet 3.
- Wm, tapiss., Sorbiers 19.
- Willy, commis, Paix 89.
- Yvonne, sertis., A.-M. Piaget 79.
- Perret, Adèle Vve, journ., Indust. 26.
- Adrien, rem., C.-Grieurin 31.
- Albert, procuré, Promenade 14.
- Alb., compt., P.-Crossettes 2.
- Alb., mass.-pédic., N. Droz 31.
- Albin, pivoteur, Puits 1.
- Alexis, rem., Al.-M.-Piaget 17.
- Alf., boulang., Grenier 12.
- Alfred, conc., Clématites 8.

BRUNSCHWYLER & Cie, Cuisinières à gaz

- Perret, Alf., empl. gaz, T.-Allem. 15.
 — Alfred, pivot, Concorde 7.
 — Alfred, man., Granges 11.
 — Alice, taill., Al.-M. Piaget 17.
 — Alice, garde-mal., Manège 11.
 — Amélie Vve, mén., T.-Allem. 71.
 — Ami, pivot., Bellevue 19.
 — André, mécan., Bulles 24.
 — André, tapiss., L.-Robert 26.
 — Anna Vve, Fr.-Courvoisier 8.
 — Armand, régl., D.-P.-Bourq. 13.
 — Arn., mécanic., 1er-Mars 7.
 — Arn., empl. gaz, Combettes 17.
 — Arn., remont., République 3.
 — Arth., remont., Epargne 4.
 — Aug., boît., Balance 5.
 — Bernard, négoc., Recrètes 15.
 — Bertha, rent., rue du Locle 29.
 — Berthe, mén., N. Droz 31.
 — Berthe, sertiss., H.-de-Ville 71.
 — Blanche, régl., Tple-Allem. 15.
 — Caroline, ménag., 1er Mars 10.
 — Cécile, nickel., Grenier 23.
 — Chs, coiff., Paix 43.
 — Chs, remont., Tuilerie 30.
 — Chs, émaill., Nord 62b.
 — Ch., emboît., Eplat.-grises 14.
 — Chs, échapp., Doubs 17.
 — Chs, emboît., Numa-Droz 121.
 — Chs, concierge, Nord 119.
 — Chs., man., Nord 110.
 — Chs-Ed., commis, Recrètes 15.
 — Chs, banquier, Nord 87.
 — Clothilde, lingère, Nord 76.
 — Edm., conc., Parc 150.
 — Ed., ress., Hôtel-de-Ville 27.
 — Ed., fab. boîtes, Nord 119.
 — Ed., empl., Parc 32.
 — Edouard, boît., N.-Droz 106.
 — Edouard, rem., J. Brandt 79.
 — Elisa, institut., Parc 22.
- Perret, Elisa, aide, 1er Mars 7.
 — Elisa, ménag., H.-de-Ville 27.
 — Elisabeth, régl., Nord 65.
 — Emma Vve, mén., Jaq.-Droz 9.
 — Emma, commis, Concorde 7.
 — Etienne, m. boul., Serre 100.
 — Eugène, pierriste, Industrie 3.
 — Evelyne, régl., Locle 29.
- Fanny, gde-mal., Promenade 5.
 — Frida-Adèle, Numa-Droz 129.
 — Frédérique, mén., Doubs 147.
- Gabriel, pierr., N.-Droz 129.
 — Gabriel, pierr., Charrière 35.
 — Gabrielle, décalq., Crêtets 109.
 — Georges, adouc., Collège 8.
 — Georges, adouc., Terreaux 18.
 — Gges, ress., A.-M.-Piaget 19.
 — Gges, remont., Commerce 99.
 — Gges, prof., D.-P. Bourq. 9.
 — Gges, élect. S. Ind., Ravin 15.
 — Gges, fab. horl., r. du Locle 29.
 — Gges, cordonn., N.-Droz 167.
 — Gges, emboît., Parc 147.
 — Gges, boul., D.-P. Bourq. 21.
 — Gges, f. horl., Jaquet-Droz 31.
 — Georgette, vend., N.-Droz 85.
 — Germaine, régl., N.-Droz 90.
 — Gust., garde comm., Crêt 20.
 — Gust., ress., C.-Grieurin 15.
- Hedw., mén., République 15.
 — Hélène, aide, 1er Mars 7.
 — Henri, achev., Parc 149.
 — Henri, man., T.-Allemand 15.
 — Henri, électricien, Nord 208.
 — Henri, Sombaille 6.
 — Henri, man., Hôtel-de-Ville 54.
 — Henri, manœuvre, Loge 6.
 — Ida, journal., Chapelle 4.

Portez les VÊTEMENTS P K Z
 LA CHAUX-DE-FONDS — Léopold-Robert 58

- Perret, Jâmes, dém., Gl-Herzog 63a.
 — Jâmes, remont., Grenier 23.
 — Jean, cordon., Eplat.-grises 14.
 — Jeanne, coutur., Nord 183.
 — Jules, achev., Concorde 7.
 — Jules, domest., Collège 8a.
 — Jules, procuré, Parc 12.
 — Jules, remont., Sombaille 17.
 — Jules, man., Gr.-Crosettes 6.
 — Jules, emb., Paix 109.
 — Jules, ressorts, H.-de-Ville 27.
 — Julia, ménag., Parc 99.
 — Léon, ressorts, Doubs 11.
 — Léon, ach., D'-J.Richard 43.
 — Léonard, tourneur boîtes,
 Ph.-Henri-Matthey 9.
 — Léonie Vve, s. prof., N.-Droz 55.
 — Lina, Sombaille 4a.
 — Louis, échapp., Repos 7.
 — Louis, agricult., Sombaille 27.
 — Louis, fab. d'horlog., Grenier 26.
 — Louis, o. campagne, Boinod 1.
 — Louisa, ménag., Pont 21.
 — Lucie, ménag., Nord 191.
 — Lucie Vve, mén., Industrie 18.
 — Madeleine, Sombaille 4a.
 — Madel., commis, Jaq.-Droz 9.
 — Madel., propr., r. du Locle 29.
 — Madel., mén., r. du Locle 29.
 — Madel., sertiss., Paix 75.
 — Marcel, man., Industrie 34.
 — Marcelle, mén., Parc 79.
 — Marg., régleuse, Parc 149.
 — Marg., sert., Crêt 22.
 — Marg. Vve, mén., N.-Droz 51.
 — Marie, coutur., Nord 56.
 — Marie, mén., Doubs 17.
 — Marie, horlog., Parc 16.
 — Marie, commis, Nord 191.
 — Marthe, régleuse, Tertre 3.
 — Maur., ach. éch., Parc 149.
- Perret, Maurice, commis, Place-
 d'Armes 3a.
 — Max, boîtier, C.-du-Loche 12.
 — May, commis, C.-du-Loche 12.
 — Nelly, mén., Doubs 147.
 — Numa, manœuvre, Paix 75.
 — Paul, boît., Numa Droz 129.
 — Paul, charron, Bulles 24.
 — Paul, commis, Nord 183.
 — Paul, techn. méc., Nord 183.
 — Paul, ressorts, Terreaux 29.
 — Paul, domest., Nord 110.
 — Paul, agric., Bulles 24.
 — Pierre, commis, Epargne 4.
 — René, échapp., République 3.
 — René, remont., Locle 22.
 — René, Puits 16.
 — René, fab. ress., Doubs 147.
 — René, sertiss., Beau-Site 7.
 — Robert, pend., Industrie 5.
 — Roger, charp., A.-M.-Piguet 29.
 — Roger, sert., Hôtel-de-Ville 17.
 — Samuel, nickel., Doubs 11.
 — Samuel, remonteur, Wilson 10.
 — Solange, Tuilerie 30.
 — Suzanne, règl., Dd-P.-Bourq. 13.
 — Walth., sertiss., N. Droz 126.
 — Willy, boulang., Serre 100.
 — Zélim, poseur glaces, Petites-
 Crosettes 2.
- Perret & Co., banquiers, Léopold-
 Robert 9.
- Perret Gentil, Alexine, infirm.,
 Crêt 8.
 — Arth., balanc., Manège 14.
 — Aug., manœuvre, Convers 10.
 — Chs, typog., Paix 57.
 — Cécile, mén., Eplat. jaunes 40.
 — Eugénie, finiss., Promenade 8.
 — Florian, man., Cbe-Grieurin 31.
 — Herbert, ressorts, Paix 79.
 — Jeanne, ménag., Parc 79.

BRUNSCHWYLER & Cie, Chaudières à lessive

- Perret-Gentil, Lcie, régl., N.-Droz 90
 — Marthe, Tertre 3.
 — Maurice, journal, Puits 15.
 — Rose, ménagère, N.-Droz 90.
 — Suzanne, nickleuse, Loge 6.
- Perret-Leuba, Jles, entrep., Place d'Armes 3a.
- Perret-Perrenoud, Chs-E., profess., Nord 181.
- Perret-Rosat, Gges, sert., Montb. 1.
- Perrier, Alice, dem. magasin, Chapelle 12.
 — Bertha, commis, Aurore 9.
 — Jenny, coutur., Chapelle 12.
 — Lina, Vve, Aurore 9.
 — Marg., brod. mach., L.-Rob. 58.
- Perrin, Adèle, mén., N.-Droz 110.
 — Alb., emb., Progrès 69.
 — Alb., échapp., Recorne 20.
 — Alb., tourn. boît., N.-Droz 114.
 — Ali, emp. post., Jb-Brandt 4.
 — Alice, horlog., Paix 55bis.
 — César, p. cadr., Numa-Droz 114.
 — Chs, mécan., Jaquet-Droz 26.
 — Chs, mécan., Soph.-Mairet 5.
 — Chs, boucher, Fleurs 9.
 — Edith, o. fabr., Soph.-Mairet 5.
 — Edith, aide, Ronde 3.
 — Ed., ressorts, Sophie-Mairet 5.
 — Eric, boît., Numa-Droz 114.
 — Fçois, fleuriste, Tple-Allem. 61.
 — Georges, grav., Ronde 3.
 — Gges-Ed., voyag., Tple-All. 61.
 — Gges, man., Dd-P.-Bourq. 19.
 — Gilbert, boît., Nord 127.
 — Gilberte, commis, N.-Droz 114.
 — Hélène, régl., Tourelles 7.
 — Hélène, sge femm., Montagne 1.
 — Henri, proc. bque, Terreaux 2.
 — Henri, ressorts, Terreaux 19.
- Perrin, Henri, voitur., Paix 73.
 — Irène, régl., Jacob-Brandt 4.
 — Jean, ébéniste, Puits 7.
 — Jean, cadrans, Paix 21.
 — Jeanne, commis, Progrès 123.
 — Julie, Tourelles 7.
 — Juliette, mén., Ronde 3.
 — Léon, menuisier, Industrie 23.
 — Léon, rem., Numa-Droz 124.
 — Léon, sculp., Progrès 135.
 — Marcel, boît., N.-Droz 115.
 — Marcel, o. ressorts, Parc 48.
 — Marg., commis, Tple-Allem. 61.
 — Marg., empl. bur., Parc 92.
 — Marg., ménag., Progrès 123.
 — Marie Vve, Progrès 137.
 — Mariette, pierr., Envers 14.
 — Olga, commis, Parc 147.
 — Paul, rem., Chasseron 3.
 — René, achev., Soph.-Mairet 5.
 — René, cordonn., Tple-All. 103.
 — René, étud., Promenade 2.
 — René, typogr., N. Droz 110.
 — Tell, Dr avocat, Promenade 2. bureau et étude, L.-Robert 72.
 — Wilh., ress., Terreaux 14.
 — Willy, prof., Numa-Droz 110.
- Perrin-Gabus, Henri, émailleur, Paix 21.
- Perrinjaquet, Alcide, emboîteur, Fr.-Courv. 6.
 — Adrien, man., Fritz-Courvoisier 21.
 — Aline, sertis., F.-Courvoisier 9.
 — Gges, charpentier, Collège 39.
 — Gust., horl.-rhab., F. Courv. 21.
 — Lily, régl., F.-Courvoisier 9.
 — Marg., régl., Fritz Courv. 21.
- Perriraz, Aug., voy., N.-Droz 2a.
- Perrochet, Chs, Dr médéc. Léop. Robert 31.

- Perrot, René, coiff., r. Neuve 2.
— Louis, man., Léop.-Robert 72.
- Perrottet, Ed., méc., Léop.-Rob. 86.
— Georges, margeur, Serre 69.
— Pline Vve, épïc., H.-de-Ville 34.
- Perroud, And., confec., L.-Rob. 62.
mén., Tête-de-Ran 7.
— Chs, nicketeur, Paix 74.
— Chs, échapp., Doubs 133.
— Gast., empl. C. F. F., Nord 189.
— Ida, ménag., Jaquet-Droz 41.
- Perruchi, Louise, ménagère,
H.-de-Ville 31.
— M., mén., Hôtel-de-Ville 31.
- Personeni, Stefano, menuisier,
H.-de-Ville 21a.
- Peter, Adeline, comm., N. Dr. 133.
— Alb., horlog., Ph.-Matthey 23.
— Arnold, boîtier, Bassets 62.
— Arn., boîtier, Numa-Droz 133.
— Emma, instit., Pl.-d'Armes 3.
— Daniel, boîtier, Nord 149.
— Frida, ménag., N.-Droz 133.
— Frida, aide, Numa-Droz 41.
— Fritz, achev., Rocher 14.
— Germaine, sertis., N.-Droz 133.
— Hermann, pivot., Rocher 14.
— Laure, régl., N. Droz 133.
— Louis, assort., Jardinets 1.
— Otto, auto-gar., Parc 101.
— Paul, horlog., Rocher 14.
— Rod., ébauches, Succès 19a.
— Stanislas, man., H.-de-Ville 69.
- Petermann, Em., remont., Pont 2.
— Ern., terrass., Boinod 11.
— Gges, man., Boinod 11.
— Irène, pol. ac., P.-Crossettes 19.
— Léa, ménag., Boinod 11.
— Maurice, manœuvre, Serre 61.
- Péteut, Jules, horl., Nord 129.
- Petit, Alex., cord., N.-Droz 104.
— Berthe, ébauch., N.-Droz 103.
— Bluette, o. fabr., Progrès 123.
— Jeanne, ébauch., N.-Droz 103.
— Léonie, ébauches, Serre 4.
— Madeleine, horl., Jardinets 5.
— Marc, man., Jardinets 5.
— Nancy, Jardinets 5.
— Suzanne, ébauch., Jardinets 5.
- Petit-Huguenin, Chs, acheveur,
Crêtets 117.
— Nelly, commis, Crêtets 117.
- Petitjean, Aug., bur. placement,
Jaquet-Droz 14.
— Marie Vve, Place-d'Armes 1.
- Petitmermet, Nelly, commissionn.,
Locle 20.
- Petitpierre, Chs, méc., N.-Dr. 132.
— Gges, méc., Eplat.-Jaunes 4.
— Germ., commis, T.-Allem. 101.
— Hri, bijout., Progrès 97.
— Jeanne, coutur., Doubs 139.
— Léa, ménag., T.-Allem. 101.
— Louis, rem., Doubs 157.
— Wm-A., boît., Cr.-du-Locle 5.
- Pétoud, Arm., fond. Fr.-Courv. 20
— John, boît., Fr.-Courvoisier 20.
— Jules, boîtier, Fr.-Courv. 20.
— Julie, régl., Fr.-Courvoisier 20.
— Nelly, régl., F.-Courvoisier 20.
— Yvette, taill., Fr.-Courv. 20.
- Pétremand, Albert, visiteur, Hôtel-
de-Ville 59a.
— Alb., man., Bel-Air 22.
— Alice, poliss., Parc 9.
— Arth., remont., Puits 23.
— Berthilde, mén., Fr.-Courv. 17.
— Gges, gaïn., Numa-Droz 113.
— Gust., horl., République 5.

BRUNSCHWYLER & Cie**Buanderies complètes**

- Pétremand, Henriette, cuisin.,
Sombaille 4.
— Marcel, serrur., Dr-Kern 7.
— Marg., commis, Doubs 157.
— William, menuis., Parc 9.
— Willy, glaces, Dr-Kern 7.
- Pettavel, André, b. fid., r. Neuve 1.
— Marie, empl. mag., pl. Neuve 6.
— Paul, pasteur, Montbrillant 11.
- Peugeot, H., commiss., Parc 78bis.
- Peyrollaz, Chs, garde police,
rue Neuve 6.
— Marthe, vend., r. Neuve 6.
- Pfaff, Emma, Doubs 49.
- Pfäffli-Manthé, Armand, horlog.,
Succès 9a.
- Pfander, Ant., dem. mag., Retr. 6.
— Blanche, Retraite 6.
— Edith, régleuse, Retraite 6.
— Elmire, ménag., Retraite 6.
— Ele, remont. Commerce 81.
— Marcel, boîtier, Retraite 6.
- Pfarrer, Eric, horlog., Parc 91.
- Pfauti, Ele, man., Ronde 22.
— Fritz, man., Cbe-Grieurin 13.
— Math., Vve, mén., Terreaux 9.
- Pfauss, Arth., dessinat., Paix 109.
— Bertha, ménag., Parc 6.
— Hector, commis, Pont 10.
- Pfeiffer, André, bij., Nord 45.
— Anna, mén., Di-JeanRich. 16.
— Annie, pos. rad., Jaq.-Droz 12.
— Bertha, Vve, Nord 75.
— Berthe, Vve, Jaquet-Droz 12.
— Chs, commis, Nord 75.
— Ern., commis, Succès 27.
— Gérard, commis, Sorbiers 21.
— Hri, pâtiçs., Puits 4.
- Pfeiffer, Jean, dégross., Nord 13.
— Lyliane, commis, Jaq.-Droz 12.
— Madel., diaconn., Arbres 41.
— Mthe, repas. ling., Di-J.Rich. 16.
- Pfenninger, Berthe, prof., Léop.-
Robert 147.
— Caroline, Vve, Ld-Robert 147.
— Gmaine, étud., Tple-Allem. 83.
— Hermann, compt., Ld-Rob. 147.
— Rob., institut., Tple-Allem. 83.
- Pfersich, Franz, mécan.-dentiste,
Jaquet-Droz 60.
- Pfingstag, Chs, méc., Doubs 157.
- Pfister, Aimé, ébch., G.-Dufour 12
— Anna Vve, D.-J.Richard 29.
— Anna Vve, Gén.-Dufour 12.
— Ariste, cour., Serre 6.
— Blanche, s.-femme, Arbres 41.
— Cyrille, ferbl., Gén.-Dufour 12.
— Désiré, commis, N.-Droz 47.
— Elise, mén., Promenade 11.
— Fréd., nég. meubles, Parc 149.
— Herm., anneaux, Gén.-Dufour 12.
— Louise, o. fabr., G.-Dufour 12.
— Math, repass., Parc 136.
— Suzanne, vend., Promenade 11.
— Victor, chauff., Progrès 143.
— Ulysse, voyag., D.-P. Bourq. 1.
— Vital, chaudr., Gén. Dufour 12.
- Pfister-Douchet, Jean-Pl, empl.
tram, Collège 37.
- Pharisa, Maxime, chef de Gare,
Chemin-de-Fer 6.
- Pharmacie Coopér., r. Neuve 9.
— Coopérat., No. 2, Paix 72.
— Réunion, Léopold-Robert 13 bis,
27 et 66.

- Philippin, Ch., grav., N.-Droz 185.
— Henri, cap. gend., Promenade 20.
- Piaget, André, ach., Doubs 155.
— Achille, méc., Winkelried 27.
— Ant., retraité, Ld-Robert 76.
— Arn., cadrans, Progrès 7.
— Aug., remont., Doubs 155.
— Chs, fab. secr. or, Parc 17.
— Chs-Aug., horlog., Paix 127.
— Gust., horl., Winkelried 27.
— Jér., horloger, Doubs 127.
— Laure, pivot., Numa-Droz 110.
— Louis, cordonn., Winkelried 27.
— Marthe, mén., Ld-Rob. 76.
- Piatti, Arth., taill., Paix 119.
- Picard, Alph., f. horl., L.-Rob. 38.
— Bern., Al.-M.-Piaget 81.
— Caroline Vve, Envers 26.
— Edm., fab. horl., Progrès 131.
— Gabriel, repr., Numa-Droz 1.
— Henri & Frère, fourn., d'horl., Léop. Robert 12.
— Jaqueline, s. prof., Progrès 131.
— Rosalie, rent., Paix 99.
— Th. fils, fab. d'horl., L. Rob. 38.
- Picard & Cie, fabric. d'horlog., Jaquet-Droz 43.
- Pico, Ynne, mén., A.-M. Piaget 53
- Piccolo, A., commis banque, Beau-Site 5.
— Arthur, commis, Nord 50.
- Pictet, Arth., commis, Bel-Air 24.
— Chs, guill., Nord 54.
— Edm., commis, D.-J. Richard 17.
— Irène, ménag., Jardinets 5.
— Léon, commis, Jb-Brandt 57.
— Louis, pend., Progrès 21.
- Piémontési, Ch. commis, Progr. 145
— Jean, caf. brass., Balance 17.
— Jean, chauff. a., Balance 17.
- Pieren, Alf., emp. S. C., J.-Droz 10.
— Amélie, cadr., Industrie 6.
— Aug., chef C. F. F., Progrès 89b.
— Christ, man., Moulins 5.
— Ern., cond. C. F. F., Nord 171.
— Gottl., man., Industrie 6.
— Lina, ménag., Industrie 6.
- Pieren-Gentil, Ed., fact., Paix 83.
- Pierrehumbert, Ali, dém., B.-Air. 8.
— André, instituteur, Chemin de Pouillerel 11.
— Edm., emp. post., Postiers 21.
— Emile, horlog., Collège 27.
— Henri, agent public, Bel-Air 8.
— Hri, colp., F.-Courvoisier 62 a.
— Léon fils, bij., T.-Allemand 103.
— Marie, Vve, T. Allem. 103.
— Rachel, ménagère, Paix 7.
— René, Temple-Allemand 103.
— Sophie, Vve, Tple-Allemand 79.
- Pietri, Chs, peintre, Balance 6.
— Jos., mécanicien, Progrès 14.
— Pio, bijout., Progrès 14.
- Piffareti, Angelo, commis postal, Place d'Armes 2.
— Anna, Vve, Hôtel de Ville 49.
— Jeanne, Vve, horl., N.-Droz 126.
— Marcel, commis, Puits 12.
- Piguet, Adr., voyag., Envers 34.
— André, boucher, Parc 1.
— Ch., démont., Doubs 137.
— Ed., sertiss., Nord 69.
— Jules, émaill., Numa-Droz 110.
— Lse, ménag., Puits 17.
— Maur., cuvet., N.-Droz 90.

BRUNSCHWYLER & Cie Buanderies complètes

- Piguet, Paul, émaill., Parc 1.
 — René, échapp., Hironnelles 2.
 — Suz., régl., Numa-Droz 90.
- Piguet-Chautems, Alex., représ.,
 David-P. Bourquin 9.
- Pilatti, Hri, remoul., Industrie 26.
 — Henri, man., Industrie 26.
 — Mina, aig., Hôtel-de-Ville 40a.
- Pilet, Amanda, mén., Crêt 16.
- Piller, Arth., méc., L.-Robert 82.
- Pillonneel, Ad., maj. pomp., Serre 6.
 — J.-E., art. peint., Grenier 22.
 — Louis, empl. C.F.F., Convers 5.
- Pingeon, Angèle, mén., Industr. 24.
 — Chs, décor., Numa-Droz 119.
 — Chs, guilloch., Industrie 24.
 — Gges, horlog., Parc 134.
 — Gges, commis, Cbe-Grieur. 13.
 — Gust., guilloch., Industrie 24.
 — Henri, assort., Parc 147.
 — Madel., coutur., Numa-Droz 119.
 — Pauline, ménag., Puits 15.
 — Paul, grav., Ravin 13.
 — René, guilloch., Léop.-Rob. 7.
 — Walther, guilloch., N.-Droz 119
- Pipoz, Emile, agric., Foulets 9.
 — Jean-Bapt., agricult., Foulets 9.
 — Jean-Pi, agricult., Foulets 9.
 — Maur., aide, Léop.-Robert 32.
 — Paul, fromager, Foulets 1a.
 — Rose, ménag., Foulets 9.
- Piquet, Edouard, pap. peints, Pro-
 menade 16.
- Piron, Clara, pivot., Progrès 111a.
- Piroué, Emile, grav., Dr Kern 11.
 — Pierre, commis, Dr-Kern 11.
- Pischel, Adèle, aig., Charrière 5.
- Pisoni, Ambr., pos. cadr., Nord 129.
- Pittet, Bthe, prof. chant, pl. d'Arm. 3.
 — Gust., empl. C.F.F., N.-Droz 113.
 — Louis, pend., Cern.-Antoine 5.
 — Suz., s. prof., P.-d'Armes 3.
- Plaat, Hugo, fab. hor., L.-Rob. 88.
 — Lucie, Léop.-Robert 88.
- Plattet, Louis, pierr., N. Droz 126.
- Plattner, Marie, diacon., Arbres 41.
- Plet, René, commiss., Collège 5.
- Pluss, Alf., cadr., Fleurs 14.
 — Arth., cab. dent., Parc 31bis.
 — Henri, s. prof., G.-Herzog 20.
 — Henri fils, pâtiss., G.-Herz. 20.
- Pochon, Léon, man., Fr.-Courv. 29.
- Pœttinger, H., cord., H.-de-Ville 30.
- Poffet, Rob., garde-freins, Léop.-
 Robert 61.
- Pogét, Chs, ag. assur., Nord 185a.
 — Marcelle, gde-mal., Arbres 41.
 — Maurice, bur. d'aff., Jb-Brandt 6.
- Poggia, Const., md comb., Parc 84.
- Poggio, Catherine, mén., Paix 81.
- Pohl, Wil., m. couvreur, Parc 86.
- Pohland, Max, voy., N.-Droz 156.
- Poids public, Collège 31.
- Pointet, Eva, Vve, s. prof., Aur. 7
- Police des échafaud., Marché 18.
 — du feu, Marché 18.
 — des habitants, Serre 23.
 — de la Sûreté, Promenade 20.
- Pollen, Augustine, empl. mag.,
 A.-M. Piaget 63.
 — Ls, retraité, A.-M. Piaget 63.
 — René, ag. police, Parc 45.
 — Rose, instit., A.-M. Piaget 63.

Portez les VÊTEMENTS P K Z
 LA CHAUX-DE-FONDS — Léopold-Robert 58

- Polo, Marie, épïc., Léop.-Rob. 128.
- Policlinique, Collège 9.
- Pongelli, Pasquale, peint., Serre 71.
- Ponti, Aug., menuis., Parc 1.
- Porcellana, Maur., remont., Soph.-Mairet 5.
- Pories, Ant., man., H.-de-Ville 31.
— Willy, cartonn., Progrès 105.
- Porret, Adr., peintre, Collège 50.
— Arm., chiffonn., Industrie 4.
— Arth., ressorts, Sombaille 5.
— Aug., emb., Paix 75.
— Bluette, dem. mag., Nord 52.
— Ern., caiss. retr., Bellevue 19.
— Fern., bijout., Paix 75.
— Henri, manœuvre, Collège 50.
— John, cadrans, Collège 50.
— Jules, man., Collège 50.
— Marie, rochets, Paix 75.
— René, pierr., Paix 74.
- Porret-Benoît, Cécile, limonades, Puits 25.
- Porro, Rosa Vve, pol., Paix 81.
- Portenier, Arnold, cuvet., Parc 69.
— Edm., man., Pet.-Crosettes 19.
— Ed., boît., Doubs 135.
— Hri, fabr. cuv., Paix 97.
— Louis, boulang., Parc 70.
— Louise, ménag., Parc 92.
— René, ach., Parc 69.
— Willy, horlog., Parc 69.
- Portmann, Alfr., empl., Fiaz 15b.
— Emile, ach. boît., Jaq-Droz 6a.
— Frida, perles, Jaq-Droz 14a.
— Hri, mécan., Progrès 95a.
— Hermann, jardin., Doubs 139.
— Ida, aide, Bas-Monsieur 18.
— Jeanne, mén., Jaquet-Droz 6a.
- Portmann, Jos., horl., L.-Robert 70.
— Jos., voyag., Aurore 18.
— Juliette, commis, N.-Droz 129.
— Louis, men., Bas-Monsieur 18.
— Marie-Lse, aide, Bas-Mons. 18.
— Paul, agricult., Bas-Mons. 18.
— Paul, aide, Bas-Monsieur 18.
— Rose-Marie, téléph., Aurore 18.
— Solange, commis, J.-Droz 6a.
- Portmann-Dessaules, Edm., man., Numa-Droz 129.
- Portner, Ed., rem., Commerce 99.
— Caroline, Vve, Collège 39.
— Elise Vve, Ronde 26.
— Emile, facteur, 1er-Mars 12 a.
— Fern., fact., Moulins 22.
— Louis, commis, Collège 39.
— Louis, emboît., Paix 65.
— Marg., poliss., Collège 39.
— Suzanne, Collège 39.
- Poste de Police, No. 1, Place de l'Hôtel-de-Ville 1.
— No. 2, Numa-Droz 97.
- Poyard, Gs, élect., Cern. Antoine 5.
- Poyet, Pre, empl. C.F.F., Succès 31.
- Pozzi, Adélaïde, mén., Manège 17.
- Prahin, Bertha, Crêt-du-Loicle 5.
- Préfecture, Léop.-Robert 34.
- Preissmann, Wolf., nég., Serre 25.
- Président de commune, Serre 23.
- Prétat, Ad., boît., Arêtes 24.
- Prétot, Alf., chauff., Charrière 57.
— Alf., tourn. boît., Dr-Kern 7.
— Eugénie, p. boît., 1er-Mars 17.
— Gabrielle, coup. bal, Bel-Air 8.
— Gges, boîtier, Combettes 4.
— Ida, ménag., Bel-Air 8.
— Jâmes, tourn. boît., Crêt 14.

BRUNSCHWYLER & Cie, Chaudières à lessive

- Prétot, Madel., régl., Combettes 4.
 — Madeleine, Dr-Kern 7.
 — Marc, boît., Sophie-Mairet 18.
 — Marie, aig., Progrès 65.
 — Paul, mécanic., Bel-Air 8.
 — Paul, soudeur, Parc 83.
 — Pierre, tourn. boît., Dr-Kern 7.
 — Walter, boît., Progrès 8.
- Prêtre, F., ag. aff., Ld-Robert 63,
 — Jâmes-Paul, Nord 185a.
 — Marie-Lse, mén., Rondé 25-27.
 — Nathalie, s. prof., Nord 185a.
- Primault, Ern., typog., Beau-Site 1.
 — Hélène, commis, St.-Mollondin 6.
 — Lina, Vve, St.-Mollondin 6.
 — Paul, pasteur, Cbe-Grieurin 41.
- Printemps (Au), Léop.-Robert 54.
- Prince, Adr., achev., Sorbiers 27.
 — Fern., nickel., Tple Allem. 5.
 — Gust., mécan., Numa-Droz 145.
 — Hri, boîtier, Cheminots 23.
 — Marcel, émailleur, Puits 18.
 — Nelly, régl., Sorbiers 27.
- Prior, Ls, dorages, Serre 130.
- Prisons, Promenade 20.
- Probst, Alb., ferbl., L.-Rob. 21 a.
 — Ern., ach. échapp., Balance 16.
 — Herm., commiss., Nord 155.
 — Jean, mécan., Balance 16.
- Probst-Maffli, H., méc., Nord 155.
- Prœllochs, Edm., boît., Agassiz 14.
 — Charles, rem., Avocat-Bille 10.
 — Fritz-G., repr., Avocat-Bille 2.
 — Gast., boît., Agassiz 14.
 — Jean, graveur, Avocat-Bille 2.
 — Marcelle, commis, C.-Grieur. 1.
- Prœllochs, Maurice, fotogr.,
 Agassiz 14.
 — René, commis, Avocat-Bille 2.
 — Roger, commis, Recrêtes 16
 — Suzanne, taill., Agassiz 14.
- Prœllochs-Calame, Gges. boîtier,
 C. Grieurin 1.
- Progin, Denis, fond., Serre 5bis.
- Prudhomme, Ad., Vve, journal.,
 Terreaux 4.
 — Chs, manœuvre, Pont 17.
 — Jeanne, taill., Progrès 105.
- Prud'hommes Léop.-Robert 3.
- Pruini, Guerino, m. cordonnier,
 Numa-Droz 2 a.
- Publicitas S. A., Léop. Rob. 21.
- Pudleiner, Alph., empl. C. F. F.,
 Jaquet-Droz 27.
- Pugin, Rose, commis, Beau-Site 27.
- Pugin-Rubi, Emile, empl. C. F. F.,
 Beau-Site 27.
- Pulver, Arth., frais., C.-du-Loche 5.
- Pumpel, Chs, élect., Progrès 11.
- Pytel, Benj., rem., Nord 189.
 — Léon, négoc., N.-Droz 167.
 — Néchumé, o. spir., N.-Droz 167.
- Python, Joséphine., pens., Parc 6.
- Pythoud, Gust., conc., Collège 9.
 — Joseph, infirm., Progrès 125.
 — Marcel, nick., Progrès 4.

Q

- Quadranti, Ern., maç., Serre 25.
 — Ernest, menuisier, Bel-Air 8.
 — Jean, man., Retraite 14.
 — Joseph, menuisier, Pont 6.

Portez les VÊTEMENTS
 LA CHAUX-DE-FONDS — Léopold-Robert 58

PKZ

- Quadri, Pasc., maçon, N. Droz 160.
 — Iris, commis, Dl-J. Richard 43.
 — Ls, charpentier, Puits 3.
- Quaile, C., direct., D.-P. Bquin 5.
 — Emma, secrét., Concorde 5.
 — Eugène, visit., Numa-Droz 6.
 — Hri, tech.-horl., Montbrillant 7.
 — Madel., commis, Concorde 5.
 — Yvette, pian., Montbrillant 7.
- Quaile-Henchoz, Hri, fab. d'horlog,
 Montbrillant 7.
- Quartier, Alp., rem., Pl.-d'Armes 2.
 — Alexis, bijout., Hirondelles 4.
 — Edg., commis, Nord 76.
 — Em., méc., Progrès 123.
 — Emilie, mén., Stav. Mollond. 6.
 — Lucie, poliss., N.-Droz 56.
- Quattrini, Quirico, maç., Charr. 23.
- Quellet, Jules, tech. horl., Somb. 17.
- Queloz, André, commis, Léopold-
 Robert 39.
 — Blondine, Serre 7.
 — François, boul., A.-M.-Piag. 69.
 — Gilberte, ménag., Nord 214.
 — Joseph, bijout., Al.-M.-Pget 53.
 — Jos., boîtier, Nord 214.
 — Léon, achev., Sorbiers 27.
 — René, ach. éch., A.-M. Piag. 69.
 — Paul, chauffeur, Serre 7.
- Quenet, Emile, assort., Est 14.
 — Germaine, aig., Paix 15.
 — Pl, fruits et lég., F. Courv. 3.
- Quillerat, Léon, boît., Prog. 109a.
 — Edm., électric., Progrès 109 a.
 — Jeanne-Nelly, Progrès 109 a.
 — Paul, Progrès 109a.
- Quilleret, Adèle, mén., Charr. 35
 — Adrien, boît., F.-Courvoisier 9.
 — Henri, remont., Moulins 2.
 — Marthe, ébauc. Charrière 35.
- Quillet, Alfred, man., N. Droz 104.
- Quinet, Ant., prof. musiq., Combe
 Grieurin 47.
- Quinche, Alf., méc., T.-de-Ran 11.
 — Léa, ménag., Pet.-Crosettes 16.
 — Louis, manœuv., Pet.-Cros. 16.
 — Marcel, greneur, N.-Droz 14.
 — Marius, jardin., Terreaux 46 a.
 — Numa, remont., Numa-Droz 14.

R

- Raboud, Maur., gend., Manège 19a.
- Rabus, Fréd., retraité, Parc 35.
 — Hri-Ls, rem., Progrès 117.
- Racheter, Gne, régl., Terreaux 41.
 — Gottfr., ress., Progrès 101 a.
- Racine, Adèle, Vve, Sorbiers 25.
 — Alb., cond. typogr., Sorbiers 25.
 — Albert, camionn., Nord 111.
 — Ali, cadrans, Boucherie 16.
 — Cécile, corset, Parc 14.
 — Chs, fils, commis, Serre 57c.
 — Chs, cam.-exp., Serre 57c.
 — Edith, régl., Sorbiers 25.
 — Edm., agricult., Bulles 41.
 — Eug., méc., Nord 170.
 — Henri, camionn., Doubs 9.
 — Henri, greneur, Puits 4.
 — Henri, rem., Commerce 59.
 — Jacques, achev., Beau-Site 13.
 — Ls, remont., Progrès 117.
- M., photogr., Buissons 17,
 magas. Léop. Robert 26.
- Marc, cadr., Avocat-Bille 10.
 — Marg., coutur., Nord 111.
 — Marie, ress. N.-Droz 102.
 — Méлина, Vve, Progrès 71.
 — Paul, émail., Côte 9.
 — Paul, sertiss., Numa-Droz 59.

BRUNSCHWYLER & Cie, Installations sanitaires

- Racine, Pre, commerc., Serre 57c.
 — Rosine, fin. boît., Puits 5.
 — Suzanne, Sorbiers 25.
 — Wilh., man., Progrès 4.
 — William, remont., Nord 61.
 — Yvonne, aide, Côte 9.
- Racle, Jean, bijout., Numa-Droz 77.
 — Léon, commis post., N.-Droz 77.
- Rafin, Eug., techn.-horl., Puits 27.
- Rahm, Herm., ébauch., Parc 138.
 — Henri, commis, Nord 181.
- Raimondi, Raim., scul., Av.-Bille 10.
- Raineri, Jean, men., Collège 23.
- Rais, Alb., avocat, Montbrillant 18
 étude Léop.-Robert 42.
 — Alfr., agric., Foulets 12.
 — Elise-Marie, Foulets 12.
- Ramseyer, Achille, taill., Promen. 1.
 — Adr., bijoutier-joaill., Succès 3.
 — Albert, boîtier, Fleurs 34.
 — Flora, sertiss., Parc 16.
 — Flora, Vve, Pont 32.
 — Gaston, échapp., Doubs 129.
 — Gges-H., compt., Côte 5.
 — Jean, acc. pian., F.-Courv. 38.
 — Léop., échapp., S.-Mairet 1.
 — Marg., commis, Côte 5.
 — Marie, Vve, Puits 1.
 — Marie-Cath., Promenade 1.
 — Paul, commis, Progrès 123.
 — Paul fils, Progrès 123.
 — Paul, boulang., Doubs 153.
- Ramus, Pné, mén., N.-Droz 37.
- Ranzoni, Rosa, mén., Progrès 4.
 — Silvio, verr. mont., Progrès 4.
- Rapelli, Jos., man., Numa-Droz 14a
- Rast, Rosa, ménag., F.-Courv. 38a.
- Rattaggi, Ang., gyps., N.-Droz 125.
 — Rose, Vve, journal., pl. d'Arm. 2.
- Ratto, Pierre, gyps., N.-Droz 104.
- Rauber, Alb., régl., Serre 32.
 — Emile, boîtier, Doubs 103.
 — Fritz, boîtier, Dd-P.-Bourq. 19.
 — Fritz, boîtier, Commerce 105.
 — Gges, ach. éch., Cer. Antoine 23.
 — Henri, rem., Dd-P.-Bourq. 19.
 — Nelly, commis, D.-P.-Bourq. 19.
- Rausser, Btha, commis, Jq.-Droz 41.
 — Chs, commis, Crêt 2.
 — Fernand, horl., Crêt 2.
 — Louis, taill., Crêt 2.
- Rauss, Edm., remont., Parc 46.
 — Franç., Vve, m. chaussures,
 Léop. Robert 33.
 — Math., spiraux, Parc 46.
- Ravelli, Antoin., fin. boît., Parc 130.
- Rawyler, Chs, pos. cadr., Nord 167.
- Ray, Alf., ag. assur., Beau-Site 1.
 — André, gend., H.-de-Ville 13.
 — Berthe, sœur visit., Pont 2.
 — Berthe, prép., Sorbiers 21.
 — Carmen, Recrètes 31.
 — Georges, art., Beau-Site 1.
 — Gges, cadr., Epl.-Jaunes 28.
 — Gilbert, charcut., Recrètes 31.
 — Hri, commis, Epl.-Jaunes 28.
 — Oscar, rem., Recrètes 31.
- Räz, Edouard, boît., Fleurs 34.
 — Jean, ébén., Charrière 50.
- Razen, Marie, gde-mal., Arbres 41.
- Re, Guisepe, Numa-Droz 147.
 — Hélène, aide, Numa-Droz 147.
- Reber, Chs, facteur, Hirondelles 6.
 — Lina, fin. boît., Jardinets 1.
- Rebetez, Arth., man., 1er-Mars 12b
 — Elise, Vve, mén., Paix 45.
 — Simon, ébén., Promenade 8.
- Rebmann, Adrienne, fin., Paix 39.
 — Chs, m. grav., Progrès 59.

- Rebmann, Ele, emb., N.-Droz 98.
 — Jeanne, tailleuse, Parc 31bis.
 Receveur-Marchand, Gges, pivot
 Beau-Site 7.
 Redard, Bthe, instit., Progrès 43.
 — Emma, mén., Sophie-Mairet 1.
 — Henri, ach. éch., Fr.-Courv. 7.
 — Hél., ébauch., Sophie-Mairet 1.
 — Walter, repass., Chapelle 13.
 — Will., remont., Chapelle 13.
 Reffo, Jean, peint.-gyps., Parc 84.
 — Marg., taill., Parc 84.
 Regazzoni, Arn., rem., 1er-Mars 13.
 — Emile, achev., Industrie 23.
 — Louis, maçon, Industrie 17.
 — Paul, remont., Bois-Gentil 9.
 — René, achev., Industrie 23.
 Registre du Commerce et matri-
 monial, Ld-Robert 3.
 Reguin, Alice, commis, Gren. 33.
 — André, bijout., Parc 149.
 — Ls, peint. ém., Tple-Allem. 89.
 Reichen, Alb., méc., Succès 15a.
 — Alfr., man., Numa-Droz 99.
 — Alfr., domest., C.-Antoine 25.
 — Caroline, mén., 1er Mars 9.
 — Christ, man., Fritz-Courvoisier 23a
 — Ed., man., Recorne 3.
 — Elisa, dem. mag., L. Rob. 120.
 — Elisa, Vve, Léop.-Robert 120.
 — Jean, fils, phot., Succès 15a.
 — Jeanne, ébauch., Balance 12.
 — Lina, ménag., L.-Robert 120.
 — Zina, ress., F.-Courvoisier 40.
 Reichenbach, Alf., pend., Fritz-
 Courvoisier 38.
 — Aline, aide, Crêt-du-Loche 61.
 — Ami, man., Progrès 111.
 — Armand, manœuvre, Puits 18.
 — Benj., empl. commerce, Gdes-
 Crosettes 34.
 Reichenbach, Btte, taill., Bulles 43.
 — Daniel, instit., Bas-Monsieur 2.
 — Fritz, instit., Boinod 13.
 — Henri, commis, Nord 191.
 — Jean, cant., Jacob-Brandt 80.
 — Laure, aide, Crêt-du-Loche 61.
 — Ls, agric., Tourelles 62.
 — Ls-Ed., camion., Collège 52.
 — Louise, mén., Boinod 13.
 — Louise, o. fabr., Moulins 20.
 — Marg. Vve, Crêt-du-Loche 61.
 — Wm, aide, Boinod 13.
 Reichlin, Anna, journ., Gibraltar 17.
 — Wern., émailleur, Bulles 7.
 Reif, Jeanne, ress., Nord 52.
 Rein, Jos., boîtier, Fleurs 24.
 — Joséphine, commis, Fleurs 24.
 — Marie, lingère, Fleurs 24.
 — Philomène, aig., Fleurs 24.
 Reinbold, Berthe, inst., Sorb. 15.
 — Chs, m. de boîtes, Doubs 51.
 — Chs, fils, m. de boît., Doubs 51.
 — Berthe, ménag., Sorbiers 15.
 — Laure, Mme, commis, Dbs 51.
 — Léon-H., horlog., Doubs 75.
 — Marthe, dem. mag., 1er Mars 3
 — René, pâtiss., Dl-J. Richard 25.
 Reinert, Robert, musiq., Ld-Rob. 50
 mén., Parc 43.
 Reinhard, Hri, ach., République 7.
 Reinhardt, Edith, sert., Emanci-
 pation 47.
 — Marg., mén., Emancipation 47.
 — Jean, encaiss., Emancip. 47.
 — Nelly, commis, Emancipation 47.
 — Venise, mén., Emancipation 47.
 Reinin, Aaron, f. horl., Parc 17.
 Reinold, Franz., taill., Signal 10.
 Remy, Alf., dégross., Serre 25.
 — Arth., pomp. fun., r. Neuve 9

BRUNSCHWYLER & Cie, Buanderies complètes

- Renaud, Bthe, direct., Sombaille 4a.
 — Gilbert, man., Fr.-Courv. 60.
 — Jeanne, ménag., Paix 19.
 — Léonida, mén., Fr.-Courv. 58a.
 — Louis, pierres, Paix 19.
 — Marthe, dem. mag., Paix 45.
 — Numa, tapissier, Gibraltar 13.
- Renfer, Laure, pol., Epargne 6.
- Renggli, Alcide, ouv. fabrique, Commerce 99.
- Renner, Arm., boît., N.-Droz 9.
- Rérat, Elisa, Vve, mén., 1er Mars 10.
 — Henriette, commis, L.-Rob. 114.
 — Jos., méc., Léopold-Robert 114.
 — Léon, méc., Léop.-Robert 114.
 — Léon, rem., 1er Mars 10.
 — Lse, ébauch., 1er Mars 10.
 — Rose, ébauches, Fleurs 32.
- Resch, Rod., commis, Numa-Droz 49.
- Retler, Chs., ébéniste, Doubs 137.
 — Chs, horloger, Doubs 137.
 — Henriette, commis, Doubs 137.
- Reuche, Léon, fab. horl., Nord 123.
 — Marcel, tech.-horl., Nord 119.
- Reuge, Ivan, rem., N.-Droz 156.
 — Léon, pos. cadr., Progrès 1.
- Reuille, Camille, boît., Beaureg. 7.
 — Elise Vve, creus. cadr., Nord 63.
 — Gaston, boît., Jaquet-Droz 16.
 — Jules, boîtier, Paix 25.
- Reusser, Hri, voyag., Doubs 155.
 — Otto, horl., Tple-Allemand 105.
- Reutener, Gges, horl., N.-Droz 181.
- Reutter, Fritz, boît., Parc 102.
 — Jean, commis, Recrètes 7.
 — Paul, rem., Numa-Droz 147
- Reutter-Junod, Ed., assurances, Recrètes 7.
 Bureau, Paix 33.
- Revelly, Ls, man., Progrès 109 a.
- Reverchon, Georg., fab. cadrans. Crétêts 102, atel. A.-M.-Piag. 32.
 — Paul, cadrans, Crétets 102.
- Rey, Eloi, garde police, Est 18.
 — Paul, restaur., L. Robert 78, ménage, Léop.-Robert 80.
- Reymond, Arth., fact., Nord 167.
 — Berthe, Ph.-H.-Matthey 6.
 — Cam., fab. horlog., Nord 75.
 — Ern., man., Dd-P.-Bourquin 19.
 — Ernest, man., Numa-Droz 15.
 — Herbert, commis, Nord 185a.
 — Hermance, empl., Jaq.-Droz 10.
 — Jacques, man., Charrière 81.
 — Jâmes, commiss., Chapelle 17.
 — Jeanne, ébauch., T.-Allem. 105.
 — Lucie, ménag., Ronde 30.
 — Marc, chauff., Pont 16.
 — Marc, négoc., Envers 16.
 — Marcelle, institut., Pont 16.
 — Marg., régl., Parc 100.
 — Marg., instit., Pont 16.
 — Math., prof. mus, Nord 187.
 — Maurice, compt., Parc 54.
 — Pierre, prof. Gymn., Agassiz 5.
 — Pierre, étudiant, Envers 16.
 — William, grav., Léop.-Robert 7.
 — Zéline Vve, pierr., Parc 104.
- Reymondaz, Chs, rem., Parc 81.
 — Hilaire, gendarme, J.-Droz 6.
- Rezek, Rudolf, taill., Nord 45.
- Rezzonico, Amar., man., Parc 6.
 — Chs, domest., Ronde 20.
 — Gges, man., Gén.-Dufour 8.
 — Jean, maçon, Industrie 25.
 — Louise, emp. bur., Industrie 25.

Portez les VÊTEMENTS P K Z
 LA CHAUX-DE-FONDS — Léopold-Robert 58

- Riat, Fçois, pos. cad., Tple-All. 13.
 — Georges, typogr., Paix 69.
 — Edmond, remont., Doubs 153.
 — Roger, commis, J.-Droz 45.
 — Suz., gain., Doubs 153.
 — Willy, cordonn., N.-Droz 5.
- Ribaux, C.-Htte, s. prof. Gren. 14.
- Richard, Alb., grav., Chapelle 23.
 — André, mécan., Nord 171.
 — André, remont., Parc 81.
 — André, commis, Concorde 7.
 — André, commis, Promenade 3.
 — Angèle Vve, mén., N.-Droz 121.
 — Ariste, rem., Ravin 7.
 — Carmen, émaill., Terreaux 16.
 — César, pivot, Progrès 115.
 — Chs, coiffeur, Numa-Droz 121.
 — Chs, commis, Promenade 3.
 — Chs, rem., Doubs 139.
 — Elise, o. perles, T.-Allem. 105.
 — Emma, ménag., Parc 94.
 — Esther, ménag., N.-Droz 49.
 — Fernand, émaill., Terreaux 16.
 — Frida, violon., Gibraltar 1.
 — Hélène, polis. b., Charrière 35.
 — Hélène, régl., Balance 4.
 — Hélène, sertiss., Balance 4.
 — Ida, nickel., Clématites 4.
 — Jâmes, courtier, Promenade 3.
 — Jeanne, dem. mag., Promen. 3.
 — Jeanne, régleuse, Progrès 59.
 — John, rentier, Jaquet-Droz 18.
 — John, empl. magas., Puits 23.
 — Jules, remonteur, Serre 101.
 — Léon fils, cafet., Parc 83.
 — Léon, fab. cadr., Terreaux 16.
 — Louis, pos. cad., Jb-Brandt 4.
 — Louise, compt., Promenade 3.
 — Lucie, régl., T.-Allemand 29.
- Richard, Mcel, émaill., Manège 19a.
 — Marcel, remont., Crêtets 100.
 — Marg., commis, Tourelles 7.
 — Marg. Vve, négoc., Parc 28.
 — Marg., Vve, Gibraltar 1.
 — Marie, gér. mag., passage Gibraltar 2 b.
 — Marie, mén., Balance 4.
 — Marie, Vve, Jaquet-Droz 30.
 — Paul, remont., Parc 87.
 — Rose, commis, Gibraltar 1.
 — Walt., gérant, Ld-Robert 30.
 — Willy, bijout., Parc 28.
 — Will., grav., Concorde 7.
- Richard-Jouffroy, Juliette Vve, couturière, Numa-Droz 19.
- Richardet, Emile, boîtier, Stand 10.
 — Henri fils, cadr., Tourelles 17.
 — Louise, mén., Parc 60.
- Richely, Lre, pol., Commerce 101.
- Richiger, Juliette, 1er-Mars 16.
- Richener, Gertr., éb., J.-Droz 16.
- Richner, Jul., commis C.F.F., Parc 13.
- Richoz, Adr., visit. C.F.F., Tertre 7.
 — Alph., gencl., Buissons 9.
- Rickli, Chs, ressorts, Bel-Air 8.
 — Chs, coiffeur, Bel-Air 8.
 — Emile, menuis., Parc 20.
 — Emma, aig., Cure 6.
 — Emma, Vve, ménagère, Numa-Droz 49.
 — Gottf., rentier, Montbrillant 7.
 — Hne, taill., Nord 9.
 — Juliette, décalq., Bel-Air 8.
 — Louise-M., Vve, mén., Prog. 117.
 — Marg., instit., Montbrillant 7.
 — Marcel, boîtier, Parc 4.
 — Marcel, chef fabr., Prog. 117.
- Rieckel-Jeanneret, H., adm. bque, Temple-Allemand 29.

BRUNSCHWYLER & Cie, Installations d'eaux et gaz

- Rieckenmann, Joach., élect., Pont 34.
 Rieder, Alb., rem., T. Allem. 111.
 — Alb., emboît., Nord 153.
 — Ern., mécan., Nord 183a.
 — Marcel, coif., Numa-Droz 118.
 — Willy, cafetier, L.-Robert 30a.
 Riegert, Chs, rem., Fleurs 32.
 — Mina Vve, journ., Parc 35.
 Rieker, Marie, instit., Crêt 24.
 Ries, Alf., maréch., Progrès 13a.
 — Alice, régleuse, Parc 112.
 — Berthe, cadr., Fr.-Courvois. 36a.
 — Gaston, horlog., Parc 132.
 — Georges, rem., Progrès 119.
 — Ida, ménag., Jacob-Brandt 83.
 — Louis, remont., Paix 73.
 — Marthe, mén., Progrès 3.
 Riese, Fritz, voyag., Doubs 151.
 Riesen, Arn., boît., Ravin 3.
 — Fritz, boîtier, Charrière 13.
 — Fritz, boulang., Bel-Air 14.
 — Henri, Bel-Air 14.
 — Jean, ébéniste, Parc 16.
 — Lina, ménag., Parc 16.
 — Raoul, boît., Ravin 3.
 — Rodolphe, boulang., Bel-Air 14.
 — Rod. fils, boulang., Bel-Air 14.
 — Rosa, repass., Parc 16.
 — Samuel, boulang., L. Rob. 112.
 Righini, Marie, empl., Pl. d'Armes 4.
 Rigotti, Rose, Vve, Numa-Droz 89.
 Rihs, Alb., cafetier, Recorne 34.
 — Alb., domest., Grenier 2.
 — Jeanne, ménag., Recorne 34.
 Risse, Marcel, serrur., Terreaux 21.
 Ritschard, Ida, cuisin., Doubs 63.
 — Herm., serrur., Numa-Droz 58.
 mén. Numa-Droz 68.
 Ritter, Alc., boîtier, N.-Droz 33.
 — Bl, ouv. fque, H. de Ville 19.
 — Emma, ménagère, Paix 59.
 — Emma, blanch., Succès 19a.
 — Ern., md bétail, Gdes Croset. 49.
 — Fréd., Vve, lég., Collège 23.
 — Georg., fact., Commerce 103.
 — Germaine, spiraux, Cure 3.
 — Herm., magas., Agassiz 5.
 — Jules, proc. de bq, Crêtêts 77.
 — Julie, mén., Collège 23.
 — Louise, Vve, mén., Cure 3.
 — Nelly, commis, N.-Droz 33.
 — Oswald, boît., Nord 177.
 — Robert, boît., Cbe-Grieurin 31.
 Ritz, Edmée, st.-dact., Promen. 3.
 — Jean, domest. Jac.-Brandt 91.
 — Lina, mén., Jb-Brandt 91.
 — Marg., pol. boîtes, J.-Brandt 91.
 Riva, Alex., menuis., (mén.) Dd-
 Pierre-Bourq. 5, atel., Parc 15.
 — Alf., entr. constr., Parc 101.
 — Ant., entrep., Charrière 44.
 — Bapt., gypseur, N.-Droz 20.
 — Caroline, mén., Parc 101.
 — Chs, chef chant., Charrière 44.
 — François, doct. droit, Parc 101.
 — Irène, ménag., Parc 101.
 — Ls, contr. maçon, Charrière 50.
 — Marie-Lse, mén., Parc 104.
 — Noël, peint., Terreaux 46.
 — Noël fils, peintre, Terreaux 46.
 Rizzotto, Rod., pens., J.-Droz 56.
 Robert, Adamir, boît., Collège 39.
 — Adélaïde, Sombaille 4a.
 — Adèle, ménag., Nord 25.
 — Adèle, Vve, Tple-Allemand 33.
 — Adrien, drog., Promenade 4.
 — Agnès-Clara, Léop.-Robert 58.
 — Albert, horlog., Parc 42.

Pour vos combustibles Bois et charbons, adressez-vous en toute confiance chez
Henri KAUFMANN, Collège 22 - Téléphone 21.868

- Robert, Albertine, mén., Paix 67.
 — Alf., conc., Temple-Allem. 115.
 — Alf., dessin., Nord 69.
 — Alf., horl., Paix 107.
 — Alice, pivot., Progrès 71.
 — Alice, dlle mag., Paix 91.
 — Alice, Vve, Cure 7.
 — Alice, Crêt-du-Loche 67.
 — Alph., m. cordonn., Grenier 22.
 — André, commis, Nord 43.
 — André, commis, Paix 107.
 — André, mécan., Paix 67.
 — André, Numa-Droz 133.
 — André, s. assort., Terreaux 12.
 — André, drog., Promenade 4.
 — André, nickel., N.-Droz 167.
 — André, typogr., J.-Brandt 6.
 — Ariste, remont., Sorbiers 23.
 — Arm., fact., Numa-Droz 179.
 — Arm., ag. assur., Paix 85.
 — Arm., mont., P.-H.-Matthey 5.
 — Arthur, rem., Commerce 91.
 — Aug., remt., Agassiz 10.
 — Aug., dessin., Cr.-du-Loche 3.
 — Aug., remont., Charrière 37.
 — Augusta, épicer., Charrière 14.
 — Benj., ressorts, Winkelried 25.
 — Bertha, mén., Industrie 4.
 — Btha, Vve, mén., T.-Allem. 109.
 — Berthe, taill., Promenade 11.
 — Blulette, d. mag., Tple-Allem. 115.
 — Camille, fb. horl., Ld-Robert 58.
 — Cécile, s. prof., Ld-Robert 88.
 — Cécile, Vve, mén., Breguet 16.
 — Chs, journal., Eplat. jaun. 86.
 — Chs, boît., Crêt-du-Loche 5.
 — Chs, man. bât., Collège 16.
 — Chs, mécan., Paix 67.
 — Chs, rem., F. Courvoisier 10.
 — Dora, ménag., Nord 47.
- Robert, Edmée, pol., Industrie 4.
 — Ed., mécan., Jaquet-Droz 30.
 — Eglantine, spiraux, Industrie 4.
 — Elise, Vve, Paix 73.
 — Elisabeth, régl., Doubs 117.
 — Elis., école part., Promenade 4.
 — Elvina Vve, mén., Bel-Air 22.
 — Emile, ach., Cbe-Grieurin 51.
 — Emile, boît., Crêt-du-Loche 1.
 — Ele, dégross., Prévoyance 102.
 — Emile, charpent., Pont 32.
 — Emile, mécan., Puits 18.
 — Emma, instit., Aurore 3.
 — Emma, mén., Cbe-Grieurin 25.
 — Ern., ferbl., République 3.
 — Ern., méc., Numa-Droz 115.
 — Ernest, remont., Progrès 69.
 — Ern., remont., Doubs 55.
 — Eug., prof., Concorde 5.
 — frères, drogueries, Marché 2 et Parc 71.
 — Fritz, guilloch., Collège 15.
 — Fritz, man., Progrès 7.
 — Fritz, prof., Cr.-du-Loche 3.
 — Fritz, tapiss., Pont 32.
 — Gabriel, typo., Crêt-du-Loche 37.
 — Gges, rem., Ph.-Hri-Matthey 9.
 — Georges, commis, Côte 16.
 — Gges, commis, Pestalozzi 2.
 — Gges, repass., Ld-Robert 84.
 — Gges, commis, Ld-Robert 74.
 — Gges, fournit., Tple-Allem. 83.
 — Georges, man., Puits 18.
 — Gges, mécan., Ld-Robert 18b.
 — Gges, peintre, Tertre 5.
 — Ges, p. cadr., Temple-Allem. 13.
 — Ges, remont., Terreaux 8.
 — Georges, rem., Tilleuls 2.
 — Gges, ressorts, Chapelle 17.
 — Georges, tapiss., Bellevue 23.
 — Gne, o. impr., H.-de-Ville 23.
 — Germaine, o. imprim., Républ. 3.

BRUNSCHWYLER & Cie, Cuisinières à gaz

- Robert, Gustave, man., Parc 134.
 — Hélène, Vve, Industrie 1.
 — Hélène, coiff., Ld-Robert 56.
 — Hélène, mastiq., J.-Droz 29.
 — Henri, cadr., Gibraltar 5.
 — Henri, man., Sombaille 7.
 — Hri, remont., Pl. d'Armes 1bis.
 — Henri, Paix 107.
 — Henri-Ph., Eplatures grises 15.
 — Ida, tailleuse, Numa-Droz 61.
 — Isabelle, instit., F.-Courv. 3.
 — Jâmes, man., Progrès 6.
 — J., Vve, gér. mag., Parc 114.
 — Jean, technicien, Tourelles 9.
 — Jeanne, Vve, Léop.-Robert 52.
 — Jeanne, commis, T. Allem. 109.
 — Jeanne, mén., A.-M.-Piaget 21.
 — Jeanne, ménagère, Doubs 105.
 — Jeanne, nickel., N.-Droz 167.
 — John, emboît., Gén. Dufour 8.
 — John, man., Collège 52.
 — John, horl., Parc 104.
 — Jules-N., assur., Ld-Robert 56.
 — Jules, domest., Collège 8a.
 — Jules, horlog., C.-Grieurin 51.
 — Jules, m. tapissier, Parc 48.
 — Jules, coiffeur, Ld-Robert 47.
 — Jules, rem., Jacob Brandt 87.
 — Julie, s. prof., Ld-Robert 88.
 — Julien, f. pouv., Cheminots 3.
 — Laure, s. prof., Al M. Piag. 9.
 — Léa, débris, Promenade 15.
 — Léa, instit., Tunnels 14.
 — Léon, boîtier, Fleurs 34.
 — Léon, visit., Banneret 2.
 — Léop., domest., Parc 76.
 — Léop., manœuvre, Postiers 31.
 — Léopold, repass., Fleurs 15.
 — Lilliane, spiraux, Crêtets 102.
 — Lina, ménag., Crêt-du-Loche 4.
 Robert, Lina, p. journ., Doubs 29
 — Lina, ménag., Parc 77.
 — Louis, ach. éch., Progrès 7.
 — Ls, combust., H.-de-Ville 1a.
 — Louis, empl., C. F. F., Crêt 8.
 — Louis, remont., N.-Droz 99.
 — Louis, remont., N.-Droz 21.
 — Louis, ress., Gén. Dufour 8.
 — Ls-Cés., ress., Gén. Dufour 8.
 — Lse, ménag., Crêt-du-Loche 9.
 — Lse, desserv., Promenade 4.
 — Madel, ménag., Nord 69.
 — Madel, aide, Crêt-du-Loche 67.
 — Madeleine, régl., Doubs 135.
 — Madeleine, Léopold-Robert 16.
 — Marcel, acheveur, Ravin 3.
 — Marcel, élect., Cure 6.
 — Marcel, cadrans, Loche 19.
 — Marcel, remont., Commerce 61.
 — Marcel, échapp., Chasseron 5.
 — Marcel, tapissier, Ronde 15.
 — Marceline, Bois 10.
 — Marguerite, Parc 7.
 — Marg., aiguill., G.-Dufour 8.
 — Marg., empl. mag., Envers 18.
 — Marg., nickel., 1er Mars 6.
 — Marg., gde-malade, Parc 27.
 — Marg., régl., Crêt-du-Loche 32.
 — Maria, ménagère, Serre 105.
 — Marie, mén., Nord 127.
 — Marie, Vve, F.-Courvoisier 24.
 — Marie, mén., Parc 80.
 — Marie-Lse, commis, C.-du-Loche 5
 — Marie-Lse, mén., Eplat. j. 40.
 — Martha, ménag., Promenade 4.
 — Marthe-Alice, Doubs 29.
 — Marthe, ouvr., Puits 17.
 — Math., taill., Paix 73.
 — Math., commis, Promenade 4.
 — Mathilde, aide, Collège 5.
 — Maur., com. post., Hirond. 12.

Déménagements

de toutes sortes par voiture capitonnée
 Camion-automobile 5 tonnes

Henri KAUFMANN, Collège 22 - Téléphone 21.868

- Robert, Maur., étud., N.-Droz 133.
 — Maurice, remonteur, Serre 2.
 — Numa, manœuvre, Collège 15.
 — Pâquerette, régl., Crêt 24
 — Paul, emp. C.F.F., Moulins 20.
 — Paul, commis, Hêtres 6.
 — Paul, graveur, T.-Allemand 27.
 — Paul, grav., Postiers 10.
 — Paul, boît., Tple-Allemand 85.
 — Paul, concierge, Collège 6.
 — Paul, journal., Numa-Droz 72.
 — Paul, remonteur. Doubs 135.
 — Pl, remont. Terreaux 12.
 — Pl, remoul., Ftz-Courvois. 58 a.
 — Paul, assur., Ld-Robert 56.
 — Phil., agric., Cr.-du-Loche 67.
 — Phil., avoc., Léop.-Rob. 41.
 — Pierre, chev., Terreaux 8.
 — Pierre, rem., Cernil-Antoine 7.
 — Pierre-Hri, horl., Cernil-Ant. 7.
 — Regula, Sombaille 4 a.
 — René, remonteur, Parc 101.
 — Rose, Vve, Serre 7.
 — Suz., mén., Promenade 4.
 — Suz., aide, Crêt-du-Loche 67.
 — Suzanne, dem. mag., Envers 18.
 — Suz., pédicure, Crétêts 96.
 — Tell, boîtier, Crêt-du-Loche 37.
 — Virg., boul., Temple-Allem. 83.
 — Vital, commis, Beau-Site 23.
 — Vital, emboît., Industrie 5.
 — Wm, boîtier, C.-du-Loche 37.
 — William, coiffeur, Paix 69.
 — Wm, man., Hôtel-de-Ville 19
 — Wm, man., Manège 17.
 — Wm, tapiss., Cbe Grieurin 35.
 — William, tapissier, Parc 48.
 — Will., voyageur, Crêt 24.
 — Willy, man., fabr. Industrie 4.
 — Willy, typogr., Tête-de-Ran 25.
- Robert, Yolande, coiff., Comm. 97.
 — Yvonne, dem. mag., Agassiz 10.
 — Yvonne, spiraux, Grenier 12.
- Robert-Borel, Ele, représentant,
 Paix 23.
- Robert-Charrue, Cécile, ménag.,
 Promenade 8.
 — Jules, dom., Fritz-Courv. 37 bis.
 — Louise, Vve, Serre 34.
 — Marie-Lse, commis, Serre 34.
 — Maur., mont. élect., J-Brandt 82.
 — Paul, horl., Jacob-Brandt 82.
 — Rose, commis, Serre 34.
- Robert-Gonin, Chs, nég., Paix 33.
- Robert-Nicoud, Aug., fab. d'horl.,
 Léop. Rob. 40.
 — André, échapp., Tourelles 27.
 — Anna, Paix 57.
 — Arn., maréch., Sombaille 7.
 — Arthur, man., Terreaux 14.
 — Caroline, empl., Ronde 20.
 — Chs, aiguilles, Puits 29.
 — Chs, o. ress., Couvent 28.
 — Chs, rentier, A.-M. Piaget 9.
 — Chs-Aug., grav., T.-Allem. 73.
 — Ern., guilloch., Tple-Allem. 71.
 — Gges, conc., Pestalozzi 4.
 — Gust., man., Numa-Droz 177.
 — Henri, man., Numa-Droz 103.
 — Henri, jardinier, Collège 22.
 — Jâmes, rem., Progrès 21.
 — John, guill., Tple-Allemand 75.
 — Léop., domest., Parc 76.
 — Marie Vve, Industrie 21.
 — Paul, chev. Industrie 7.
 — Paul, guilloch., Tple-Allem. 71.
 — Paul, emp. mag., Parc 134.
 — Paul fils, magasin, Parc 134.
 — William, boîtier, Est 10.
 — Willy, rhab., Succès 15a.

BRUNSCHWYLER & Cie, Installations sanitaires

- Robert-Tissot, Ami, Prévoyan. 102.
 — Ami, boit., Prévoyance 102.
 — Anna, régl., Paix 57.
 — Arn., man., Puits 7.
 — André, agricult., Valanvron 36.
 — André, rem., Crêt-du-Loche 3.
 — André, horlog., Crêtêts 102.
 — Augustine, mén., Nord 48.
 — Bertha, pension, r. Neuve 9.
 — Berthe, coutur., C.-du-Loche 32.
 — Berthe, Vve, Sombaille 12.
 — Benj., boit., Nord 61.
 — Chs, conf.-pât., mén., Progrès 63.
 magasin 63a.
 — Chs, impr., Parc 41 ;
 ménage, Temple-Allemand 89.
 — Ed., maréch., C.-du-Loche 32.
 — Ed., notaire, Balance 2, bur.
 Léopold-Robert 4.
 — Ele, maréchal, Epl.-Grises 14.
 — Elise, mén., Pl. H. de Ville 5.
 — Estelle, mén., Nord 48.
 — Emma, ouv. fab., Pestalozzi 2.
 — Gges, échapp., C.-du-Loche 32.
 — Jeanne, coiff., Sombaille 7.
 — Jeanne, o. impr., Cr.-du-Loche 32.
 — Jules, agric., Valanvron 44.
 — Jules, droguiste, Jaq.-Droz 41.
 magas. 1er Mars 4.
 — Léon, agric., Valanvron 36.
 — Lucien, encaiss., Crêtêts 102.
 — Marc, vann., r. Neuve 6.
 — Marg., mén., Côte 16.
 — Marie, mén. Nord 48.
 — Math., évang., Numa Droz 61.
 — Maur., impr., Numa-Droz 157.
 — Paul, typogr., Parc 99.
 — Pierre, pâtiss., Progrès 63.
 — Pl, remont., Progrès 91a.
 — R., boiss. vann., r. Neuve 4.
 — Valérie, empl. mag., Puits 17.
 — Wm, aide, Valanvron 36.
- Robert-Tissot, William, m. coiffeur,
 Tunnels 22, magas. Manège 24.
 — Wm, sellier, T. Allem. 111bis.
 — Yvonne, o. spir., Crêtêts 102.
 Robert-Wælti, M.-Lse, Vve, Puits 21.
 RoCHAT, Arth., rem., Jaq.-Droz 28.
 — Aug., voyag., Tple-Allem. 63.
 — Cécile Vve, Progrès 67.
 — Chs, médecin, Arbres 41.
 — Emile, échapp., Pont 8.
 — Ele, remont., Ph.-H. Matt. 29.
 — Julien, secrétaire des Ecoles,
 Alexis-M. Piaget 28.
 — Louis, chromage, Paix 59.
 atelier, Parc 60.
 — Mcel, ébauch., Progrès 67.
 — Mariette, commis, Ph.-Henri
 Matthey 29.
 — Paul, méc., Al.-M.-Piaget 67.
 — René, rem., Champs 17.
 — Rog., techn. méc., P.-H.-Matt. 29
 RoCHAT-Jacot, Btha, Vve, Paix 57.
 Rodde, Ant., cafet., L.-Robert 2.
 Rodé, Ad., pâtiss. Paix 83.
 — Cornel., fourn., L.-Robert 66.
 — Ernest, voyageur, Champs 11.
 — Gabriel, combust., N.-Droz 88.
 — Nelly, pianiste, Jb-Brandt 6.
 — Wilh., insp. assur., N. Droz 2.
 Røemer, Ele, ag. aff., Parc 28.
 — Hélène, régl., Bel-Air 20.
 — Marg., sertiss., Parc 28.
 Røemer-Maire, R., Parc 28.
 Røeper, Ella, o. fabr., T.-de-Ran 3.
 Røeschli, Emma, tailleuse, David-
 Pierre-Bourquin 11.
 Røesli, Alfred., cout., Fr.-Courv. 15.
 — Alice, mén., Pl. d'Armes 1 bis.
 — Elisabeth, régl., F.-Courv. 15.
 — Em., grav.-lithogr., Crêt 18.

Combustibles

de choix

Gros et détail

HENRI KAUFMANN

Collège 22 - Téléph. 21.868

- Roesli, Emile, tapiss., F.-Courv. 15.
— Xavier, man., 1er Mars 12 b.
- Roessinger, Gges, prof., Somb. 15.
- Roggli, Alfr., serr., Jd-Brandt 83.
— Jean, ressorts, Puits 18.
- Rognon, Gges, rem., Agassiz 12.
— Gust., ouv. ébauch., Répub. 3.
— Léon, emboît., Paix 71.
- Rohr, Mthe, Vve, mén., Parc 28.
— Gott., emp. post., P.-H.-Matt. 23.
— Roland, bijout., P.-H.-Matthey 23
— Willy, pendants, P.-H.-Matth. 23.
- Rohrbach, Ad., agric., Collège 23.
— Alb., agric., Bulles 14.
— Ali, agric., Valanvron 14.
— Aug., cultiv., Valanvron 5.
— Chs, agric., Valanvron 17.
— Chs-Emile, aide, Valanvron 25.
— Ed., aide, Valanvron 14.
— Egl., commis, Crêt 20.
— Eug., agric., Valanvron 17.
— Fritz, agric., Valanvron 25.
— Fritz, magas., Progrès 17.
— Germaine, ébauch., Crêt 20.
— Marguerite, dem. mag., Crêt 20.
— Marie, Vve, Valanvron 14.
— Martha, domest., Valanvron 14.
— René, agric., Reprises 18.
— Rosa Vve, Crêt 20.
— Wm, agric., Valanvron 17.
- Rohrbasser, Mcel, méc., Marché 20.
- Rohrer, Chs-Alb., commis, Dbs 161.
— Frida, mén., H.-de-Ville 40.
— Lucie, ménag., A.-M. Piaget 9.
- Roi, Marcel, men., Numa-Droz 8a.
- Rollat, Const., cord., Dl-J Rich. 41.
— Marcel, horlog., Parc 134.
- Roller-Robert, Marg., Nord 69.
- Rolli, Fritz, boulanger, Serre 56.
— Gges, empl. gare, Parc 145.
— Louise, s. prof., Serre 56.
— Marthe, taill., Jardinets 5.
- Rollier, Jean, c. C.F.F., Dr-Kern 5.
— Jean-Ls, dess.-ébén., Dr-Kern 5.
— Suz., sertiss., Dr-Kern 5.
- Rollin, Marie, décalq., Doubs 17.
- Romanet, Fçois, débris, Versoix 9.
— Paul, cordonn., N. Droz 14.
Ménage, A.-M.-Piaget 15.
- Romang, Aug., préfet, Parc 122.
- Romano, Joseph, man., H.-de-V. 21.
- Romério, Arm., technic., Paix 85.
— Alfr., négoc., Paix 83.
— Louise Vve, Paix 85.
- Romy, Arth., chauff., Progrès 151.
- Ronchi, Evaristo, maç., Moulins 44.
- Rosat, Fanny, s. prof., Serre 17.
— Frédéric., Vve, Serre 20.
— Rosine, coutur., Crêt 12.
— Tell, graveur, Doubs 97.
— Tell fils, graveur, Wilson 1.
- Roschy, Arnold, échap., Agassiz 13.
— Madel., ménag., Agassiz 13.
- Rosenberger, Dorcas, assortim.,
Numa-Droz 55.
— Juliette, poliss., N.-Droz 55.
— Lydie, commis, N. Droz 55.
- Roseng, Elise, Vve, H.-de-Ville 7b.
- Rossé, Antonia Vve, Epl.-Grises 8.
- Rossel, Alb., profess., Doubs 151.
— Alb., typogr., Commerce 97.
— André, commis, Progrès 141.
— Ant., m. école horl., Nord 214.
— Aug., grav., Numa-Droz 121.
— Cécile, Vve, mén., Nord 110.
— Elisa, tailleuse, N.-Droz 94.
— Elmire, régl., Nord 214.

BRUNSCHWYLER & Cie, Salles de bains complètes

- Rossel, Emma, ménag., Paix 76.
 — Gaston, remont., Fiaz 5.
 — Henri, remont., Serre 130.
 — Jeanne, cadr., Nord 214.
 — Julien, remont., Nord 110.
 — Laure Vve, aide, N.-Droz 116.
 — Marcel, man., Numa-Droz 121.
 — Marie, Vve, Doubs 67.
 — Paul-A., rem., Parc 102.
 — Rachel, commis, Nord 110.
 — René, commis, T.-Allemand 61.
 — René, commis, Numa-Droz 121.
 — Walther, remont., Collège 10.
 — William, horlog., Parc 102.
- Rossel-Luginbuhl, Chs, institut.,
 Parc 92.
- Rosselet, Angéline, commis, DI-
 JeanRichard 19.
 — Gges, remont., Puits 7.
 — Gges, remont., Avoc.-Bille 4.
 — Isabelle, repass. linge, Général-
 Herzog 20.
 — Jean, instit., Recrètes 29.
 — Lina, Vve, Grenier 33.
 — Marcel, mécan., Paix 7.
 — May, coutur., Avocat-Bille 4.
 — Pl-Ariste, boît., Av. Bille 6.
 — Suz., o. spiraux, Commerce 95.
 — William, commis, Nord 75.
- Rosselet-Leuba, Fern., emboît.,
 Charrière 13.
- Rosselet-Spætig, Arm., représent.,
 Daniel JeanRichard 19.
- Rosset, Henri, ag. aff. L.-Robert 22.
- Rossetti, Elisabeth Vve, A.-M.-
 Piaget 45.
 — René, nickel., Parc 96.
- Rossi, Carlo, mos., Crêtets 111.
- Rossier, Georgette Vve, Ph.Henri-
 Matthey 31.
- Rotbel, Moschek, rem., J.-Droz 12
- Roth, Alexand., coiff., L.-Rob. 66.
 — Adrienne-Julia, Joux-Perret 3.
 — Chs, commis, Tourelles 7.
 — Christ., agric., C.-du-Loche 17.
 — Edmond, remont., Doubs 143.
 — Ern., horlog., Joux-Perret 3.
 — Ferdin., commis, Industrie 13
 — Gustave, boît., Crêt 2.
 — Henri, mag., Tple-Allemand 101.
 — Jacob, emb., Paix 71.
 — Jean, cordonn., Grenier 8.
 — Jeanne, régleuse, Paix 71.
 — Jeanne, taill., Doubs 143.
 — Jules, remont., Grenier 34.
 — Madeleine, règl., Grenier 34.
 — Marg., dem. mag., Doubs 143.
 — Marg., régleuse, Paix 71.
 — Marie, Vve, Tourelles 7.
 — Marthe, d. magas., Terreaux 6.
 — Paul, empl. voirie, Joux-Perret 3
 — Pierre, rem., Doubs 143.
 — Rud., man., DI JRichard 43.
 — Walther, bijoutier, Parc 79.
 — Wanda, règl., Jaq.-Droz 29.
 — Willy, man., Terreaux 22.
 — Yvonne, règl., Tourelles 7.
- Rothen, Alfr., taill., N.-Droz 16.
 — André, commis, Frênes 4.
 — Arn., boît., Epargne 6.
 — Berthe, ébauches, N.-Droz 126
 — Ed., boîtier, Avocat-Bille 10.
 — Elisabeth, Vve, Nord 171.
 — Emile, pivot., Numa-Droz 126.
 — Frida, pierr., Frênes 4.
 — Hriette, coutur., C.-Grieurin 41.
 — Jean, boît., 12 Septembre 10.
 — Jeanne, ménag., Commerce 57.
 — Jules, boîtier, Hirondelles 2.
 — Léon, machin., Ronde 26.
 — Louis, relieur, Paix 63.

Pour vos combustibles Bois et charbons, adressez-
 vous en toute confiance chez
Henri KAUFMANN, Collège 22 - Téléphone 21.868

- Rothen, Louis, gend., Promen. 12.
 — Marcel, bijoutier, Parc 99.
 — Marie-Louise, Vve, Frênes 4.
 — Nelly, commis, Parc 99.
 — Nicolas, boitier, Wilson 8.
 — René, commis, Ld-Robert 90.
 — Ulr., peint.-bât., Parc 82.
 — Wm, repass., Nord 171.
 Rothen-Perret, Léon, horl.-bijout.,
 Numa Droz 129.
 Rothenbuhler, Emma, Industr. 23.
 — Gottfr., domest., Bulles 28.
 — Jean, chauff., Numa Droz 175.
 Rotherham & Sons, Ltd, négoc.
 horlog., Léop.-Robert 66.
 Röthlisberger, Alfred, monteur,
 Arbres 41.
 — Gottfried, tailleur, 1er-Mars 7.
 Rotzler, Elisab., journ., N.-Droz 33.
 Roueche, Marie, Sombaille 4 a.
 Rougemont, Jean, commis, Jaquet-
 Droz 37.
 — Lse, ménag., Jaquet-Droz 37.
 Rouillier, Chs, boit., Ph.-H.-Matt 15.
 — Chs-Fred., grav., Succès 17.
 — Edmée, aide, P.-H.-Matthey, 15.
 — Emile, man., Fleurs 32.
 — Ggette, finiss. b., Succès 17.
 — Gilbert, méc., P.-H.-Matthey 15.
 — Jules, graveur, Nord 168.
 — Marg., régl., Succès 17.
 — Marthe, commis, Nord 168.
 — Tell, remont., Commerce 95.
 Roulet, Alb., horl., Progrès 103.
 — Alb., émaill., Jura 4.
 — Ali, négociant, Crétêts 65.
 — Alice, vendeuse, N. Droz 46.
 — André, instit., République 11.
 — Aug., prof.éc.comm., Tilleuls 11.
 — Bertha, cadr., Progrès 103.
 Roulet, Btha, mén., A.-M.-Piag. 80.
 — Chs, compt., Commerce 101.
 — Chs, cordonn., Sombaille 7.
 — Elisa, s. prof., DI-J.Rich. 15.
 — Elise, ménag., Puits 7.
 — Fern., typogr., Progrès 89 a.
 — Gne, aig., Numa-Droz 14a.
 — Jules, jardin., D.-JeanRich. 15.
 — Léon, conc., Numa-Droz 46.
 — Lina, DI-JeanRichard 15.
 — Louis, peintre, Balance 17.
 — Louisa, Crêt-du-Loche 10.
 — Marcel, margeur, Clématites 8.
 — Mcel, bur. tech., C. Fédérale 2.
 — Marie-Louise, Sombaille 4a.
 — Marthe, garde-mal., Puits 7.
 — Nelly, creus., Progrès 103.
 — Paul, achev. éch., Nord 161.
 — René, techn.-méc., N.-Droz 46.
 — Richard, Crétets 65.
 — Roger, lithogr., Parc 132.
 — Suzanne, commis, Jura 4.
 — Yvonne, commis, N.-Droz 46.
 Roulin, Fern., couvr., Crétets 115.
 Rousseau, Bertha, peint. cadr.,
 Nord 113.
 Rousset, Edm., cuis., Bellevue 13.
 Roux, Jeanne, cadr. Nord 149.
 Rovarino, J., men., Progrès 103a.
 — René, rem., Progrès 103a.
 Roy-Rossel, Laura, ménag., Tple-
 Allemand 85.
 Royal-Office Bureau-Moderne S.A.
 Léopold-Robert 64.
 Royal S. A., ag. commerc., Pont 16.
 Ruau, Alice, d. mag., P.-H.-Matt 17.
 — Chs, boit., P.-H. Matthey 17.
 Rubattel, Fréd., grav., Ld-R. 102.
 Rubattel & Weyermann, S. A., grav.
 cisel.-joaill., Parc 118.

BRUNSCHWYLER & Cie, Cuisinières à gaz

- Rubeli, Jean, voyag., Parc 116.
 — Maurice, fab. horl., N.-Droz 139.
 — Th., fabr. d'horlog., Parc 116.
 — M. & Cie, fab. d'horl., Parc 116.
 — Yvonne, ménag., Parc 116.
- Rubin, A., pos. cadr., Commerce 79.
 — Jean, mécan., Numa-Droz 96.
 — John, boît., Commerce 79.
 — Lydia, cuisin., Progrès 71.
 — Marcel, échapp., Progrès 147.
 — Yvonne, vend., Bassets 62.
- Rubinelli, Fiorav., man., Crêt 14.
- Ruch, Ida-Louise, Grenier 6.
 — Robert, Serre 96.
- Ruchon, Ls, négoc., N.-Droz 92.
 — Ls, orthopéd., Numa-Droz 92.
- Ruchon-Robert, Francis, impr.-lith.,
 Numa-Droz 160.
- Ruchonnet, Ele, boît., Doubs 139.
 — Féréol, boît., Doubs 139.
 — Gilberte, commis, Doubs 139.
- Ruchti, Mad., journ., Banneret 2.
 — René, direct., Grenier 30bis.
- Ruckststuhl, Ls, carr., L.-Rob. 80.
 — Paul, méc. aut., Paix 71.
- Rudinger, Chs, Nord 47.
- Rudolf, Arn., commis, Parc 102.
 — Alice, cadr., D. JeanRich. 29.
 — Jacob, jardin., Ftz-Courv. 40a.
 — Maria, Vve, Dl-J.-Richard 29.
 — Oscar, empl. mag., D.-J.Rich. 29.
- Ruedin, Art., f. horl., Progrès 59.
 — Fern., remont., Parc 136.
 — Gges, remont., Parc 136.
 — Julia, ménag., Granges 3.
 — Léop., termin., Nord 173.
 — Marcel, méc., Tête-de-Ran 21.
- Ruefer, Anna, Sombaille 4a.
- Rueff, Emma, huiles, L.-Rob. 80.
 — Emma, négoc., Parc 92.
- Rueff, Jeanne, rem., N.-Droz 101.
- Ruegg, Emma Vve, F.-Courv. 20.
- Rueggsegger, Chs, ferblant., Hôtel-
 de-Ville 46.
 — Elise, ménag., Balance 12a.
 — Joh., art. photogr., Ld-Rob. 88.
 — M., Vve, Hôtel-de-Ville 46.
 — Willy, entrep., Hôtel-de-Ville 46.
- Ruetsch, Berthe, instit., Paix 5.
- Rufenacht, Arm., ém., Fleurs 26.
 — Hélène, régl., Tple-Allem. 89.
 — Jâmes, fab. meubl., Ronde 19.
 — Jean, man., Hôtel-de-Ville 40a.
 — Louis, charron, Charr. 128a.
 — Paul, négoc., H.-de-Ville 49.
 — René, commis, 1er-Mars 16c.
- Rufener, Gges, débit sel et épïc.,
 Collège 13.
 — Eugénie, journ., Collège 23.
 — Georgette-Anna, Doubs 5.
 — Henri, commis, Collège 13.
 — Marg., aide, Collège 13.
 — Math., journ., N. Droz 102.
- Rufener-Hertig, Emile, empl.,
 Progrès 13.
- Rufer, Hri, secr. hôt., Dl-JRich. 23.
 — Ls, café-brass., Balance 15.
 — Louis, commis, Nord 208.
- Rufer-Graziano, Berthe, Nord 208.
- Rufer-Ulrich, E., café-brass., Dl.
 Jeanrichard 23.
- Ruff, Ftz, men., Charrière 22.
- Ruffieux, Alf., men., Fr.-Courv. 92.
 — Jean, man., F.-Courvoisier 92.
 — Vict., boul., Tourelles 37.
- Ruggia, Anna Vve, Collège 10.
- Ruh, Jn, serg. sanit., Comm. 121.
 — Edith, commis, Serre 95.
- Ruhier, Albertine, comm., Indus. 22.
 — Elisa, doreuse, Industrie 22.

Déménagements de toutes sortes par voiture capitonnée
 Camion-automobile 5 tonnes
Henri KAUFMANN, Collège 22 - Téléphone 21.868

Rupli, Ed., rem., Serre 97.
 — Henri, coiffeur, Serre 97.
 Rupp, Arth., nickel., Progrès 59.
 — Aug., man., Fr.-Courv. 94.
 — Charles, man., Envers 16.
 — Chs, chef C. F. F., J.-Droz 60.
 — Marie, ménag., N-Droz 160.
 — Raoul, nickel., N.-Droz 160.
 — Théodora, emp. bque, J.Droz 60.
 Ruschetta, Julie, ménag., Place
 d'Armes 1 bis.
 — Raymond, commis, Succès 11a.
 Rusconi, Enrico, peintre, Pont 36
 — Jeanne-Marie Vve, Collège 39.
 Ruspini, Oreste, rest, Jaq.-Droz 58.
 — Amélia, ménag., Jaq.-Droz 58.
 — Irma, Jaquet-Droz 58.
 — Walter, mécan., Paix 37.
 Russbach-Pytel, G., spiraux,
 Numa-Droz 167.
 Rüsser, Alf., rem., Crêt-Rossel 9.
 — Amanda, régl., Est 27.
 — Amélie, mén., Crêt Rossel 9.
 Rutschmann, Arn., fourn. optic.,
 Paix 45.
 Rüttscho, Laure, mén., Comm. 133.
 — Marg., ménag., Cheminots 26.
 — Suzanne, ébauch., Parc 77.
 Rütli, Chs, rem., H.-de-Ville 57.
 — Ed., md combust., H.-d -Ville 38.
 — Ele., remont., N.-Droz 113.
 — Emile, commis, D.-P.-Bour. 21.
 — Marie, mén., Granges 7.
 — Urte-Marie, commis, Granges 7.
 Rutti-Vœgeli, Ed., comb. et café,
 Hôtel-de-Ville 72.
 Ruttimann, René, man.-électricien,
 Progrès 6.
 Ryf, Aug., décott., Sorbiers 21.

Ryser, Adrienne, mén., N. Droz 33.
 — Emma, empl. mag., N.-Droz 33.
 — Fanny, Vve, Numa-Droz 41.
 — Gaston, commis, Paix 87.
 — Léa, Vve, Paix 87.
 — Ls, man., Grenier 33.
 — Rob., fab. ressorts, N.-Droz 158.
 — Rosina, Numa-Droz 33.
 — Yvonne, régleuse, Paix 87.
 Ryser-Vuille, C., ress., N.-Droz 158.
 Ryser & Cie, fab. de ressorts, r.
 Numa-Droz 158.
 Ryter, Ch., méc. C.F.F., N.-Dr. 179.
 — Emile, taill. frais., L.-Rob. 114.
 — Emman., émailleur, Parc 33.
 — Léon, emp. C. F. F., Postiers 15.
 — Maria, pierr., Nord 169.
 Rytz, Louis, agric., Bas-Mons. 1.

S

Sada, Marcel, représ., Parc 47.
 Sænger, Chs, mécan., Jardinets 23.
 — Elise, mén., Jaquet-Droz 27.
 Sägesser, Maria, Parc 134.
 Sagne, Bert, dégross., Puits 5.
 — Gabrielle, aig., Puits 5.
 Sagne-Juillard, Emélie, A.-Marie-
 Piaget 53.
 Sahli, Chs, p. bât., Chapelle 12.
 — Georges, horl., N.-Droz 171.
 — Willy, agric., Epl.-Jaunes 83a.
 Sahli-Seiler, Edm., commis, Eplat-
 Jaunes 83a.
 Saisselin, Chs, dom., F.-Courv. 24.
 — Léa, fin., Commerce 89.
 — Marie, Vve, Bois 4.

BRUNSCHWYLER & Cie

Buanderies complètes

- Sala, Annibale, gyps., N.-Droz 4.
 — Ant., maçon, H.-de-Ville 59a.
 — Maria, Vve, Collège 20.
 Salle du Conseil général, Serre 23.
 Salle du Tribunal, pl. H. de Ville 1.
 Salomon, Alb., empl. mag.,
 1er Mars 5.
 — Rebecca, mercer., 1er-Mars 5.
 Salto, Jean, commiss. N.-Droz 79.
 — Ern., commiss., Numa-Droz 81.
 Salvadé, Chs, boît., Nord 41.
 — Henri, peintre, Parc 71.
 — Marie, polis., P.-H.-Matthey 23.
 Salvisberg, Elsa-Btha, N.-Droz 1.
 — Fritz, m. ferblant., Jaq.-Droz 9.
 — Herm., m. ferbl., N. Droz, 1,
 atelier au 3a.
 — Walther, coiffeur, 1er-Mars 4.
 Salzmann, Elisab., journ., Ronde 35.
 — Tell, man., Hôtel-de-Ville 67.
 Sammt, Ftz, domest., Bulles 31.
 Sandoz, Adèle, brod., Jaq.-Droz 22.
 — Adrien, étamp., A. M. Piag. 45.
 — Alb., horl., Sorbiers 19.
 — Alfred, horl., A.-M. Piaget 49.
 — Alice, sertiss., Progrès 73.
 — Alice, éb., Ph.-Hri-Matthey 11.
 — Alice, ménag., Doubs 125.
 — André, étud., Promenade 10.
 — Ang., ling., Beau-Site 3.
 — Anna, Vve, Progrès 73.
 — Ant., jardinier, Frênes 8.
 — Antoinette, ébauc., N.-Droz 122.
 — Antoinette, cadr., Bas-Mons. 7.
 — Ariste, man., Industrie 30.
 — Aug., commiss., Progrès 93a.
 — Berthe, commis, Terreaux 14.
 — Blanche, éb., T.-Allemand 93.
 — Blanche, Vve, P.-H. Matth. 31.
 — Blulette, finiss., Promenade 8.
 Sandoz, Btte, cadr., A.-M.-Piag. 69.
 — Chs, commis, Est 8.
 — Cés.-Léop., rem., A.-M. Piag. 17.
 — Cécile, ménag., Doubs 125.
 — Ed., achev., Avocat-Bille 8.
 — Ed., boît., Temple-Allem. 93.
 — Edouard, sabot, Terreaux 14.
 — Edvine, mén., Progrès 73.
 — Elisa Vve, mén., N.-Droz 86.
 — Emma, aide, Industrie 16.
 — Emile, agric., Bas-Monsieur 7.
 — Emile, man., F. Courvois. 60.
 — Fern., cond. typog., Ep.-Jnes 22.
 — Flor., s. prof., Progrès 73.
 — Fritz, boît., Envers 18.
 — Fritz, dégross., Charrière 29.
 — Ftz, v. montr., Sombaille 21.
 — Fritz, pierr. et sert., Progr. 73.
 — Gast., prof., Promenade 10.
 — Gges, achev., Numa-Droz 86.
 — Ges, pend., Loge 6.
 — Gges, achev., Progrès 93.
 — Gges, commis, Aurore 9.
 — Gges, voyag., Clématites 12.
 — Gges, ress., Promenade 12a.
 — Georges, agric., Reprises 7.
 — Germain, compt., A.-M. Pg. 49.
 — Germaine, cadr., Promenade 8.
 — Hélène, mén., N.-Droz 90.
 — Henri, dégr., Numa-Droz 122.
 — Henri, échapp., A.-M.-Piag. 69.
 — Henri, man., A.-M.-Piaget 31.
 — Henri, manœuvre, Ronde 9.
 — Henri, fab. d'horlog., Paix 107.
 — Hri, mécan., Ld-Robert 63.
 — Herm., horlog., Crétêts 77.
 — Herm., domest., Tunnels 22.
 — Herm., pierr., Progrès 73.
 — Ida, pol. aciers, Progr. 119.
 — Jeanne, régl., Avoc.-Bille 8.
 — Jeanne, mén., Numa-Droz 129.

Combustibles de choix
 Gros et détail

HENRI KAUFMANN
 Collège 22 - Téléph. 21.868

- Sandoz, Jne Vve, Numa-Droz 55.
 — Juliette, régl., Beau-Site 3.
 — Laure, école prof., Progrès 22.
 — Laure, s. prof. Promenade 10.
 — Léa, ménag., Tle-Allemand 81.
 — Léon, élect., T. Allem. 107.
 — Léon, term., Nord 212.
 — Léon, horl., Parc 88.
 — Lillia, Vve, Fleurs 32.
 — Lina, Vve, poliss., Beau-Site 3.
 — Louis, emb., Tle-Allemand 81.
 — Louis, Fritz-Courvoisier 94.
 — Luc., rep., Al.-M.-Piaget 69.
 — Madel, téléph., Ld-Robert 102.
 — Madeleine, A.-M.-Piaget 17.
 — Madeleine, vend., Agassiz 12.
 — Marcel, boîtier, Succès 1.
 — Marcel, cordonn., Doubs 137.
 — Marcel, man., 1er Mars 10.
 — Marg., sertiss., Jaq. Droz 22.
 — Marie, Vve, empl., Couvent 29.
 — Marie, Sombaille 4a.
 — Marie, mén., Terreaux 14.
 — Marie, mén., Progr. 89a.
 — Martha, instit., Progrès 22.
 — Marthe, régl., Cbe Grieur. 43.
 — May, empl. mag., Couvent 29.
 — Numa, domest., Bas-Mons. 10.
 — Paul, m. boulang., r. Neuve 5.
 — Paul, dégr., Ph.-Hri-Matth. 11.
 — Paul, échapp., Progrès 92.
 — Philipp., commiss. Ronde 15.
 — Sophie, mén., F.-Courv. 29.
 — Sophie, tricot., Doubs 125.
 — Suz., finiss., Doubs 125.
 — Suzanne, ling., Ph.-H. Matt. 31.
 — Tell, emb., Numa-Droz 53.
 — Victor, émail., Retraite 10.
 — Walter, boîtier, Agassiz 12.
 — William, Est 8.
- Sandoz, Willy, commis, Côte 5.
 — Willy, pend., N. Droz 129.
 — Willy, relieur, Numa-Droz 58.
 — Willy, ressorts, N.-Droz 53.
 Sandoz-Gabus, Cle Vve, Tunnels 22
 Sandoz-Mathey, Hélène Vve, Parc
 9 bis.
 Saner, Fçois, guilloch., Entrep. 23.
 Santschi, Arm., décott., Nord 3.
 — Berthe, mén., Fr.-Courv. 8.
 — Bluettes, régl., Nord 3.
 — Chs, épicer., mercer., Versoix 7.
 — Edm., restaur., Gdes Cros. 2.
 — Fanny, commis, Doubs 71.
 — Fanny, mén., Doubs 71.
 — Hélène, commis, Chapelle 15.
 — Hri, ress., Nord 3.
 — Ida, Vve, Nord 3.
 — Jean, fermier, Charrière 117.
 — Jeanne, vend., Chapelle 15.
 — Louis, dégross., Doubs 133.
 — Nelly, coutur., Chapelle 15.
 — Rod., agricult., Charr. 123.
 — Ulrich, Chapelle 15.
 — Werner, vélos, Ch. de fer 5.
 Sarbach, Cécile, cadr., Serre 9.
 — Ali, cordonnier, Stand 14.
 Sartore, Aldino, peintre, Balance 12
 — Pia, Vve, négoc., Balance 12.
 — Rino, cadrans, Balance 12.
 Sartori, Jeanne, mén., N.-Droz 137.
 — Jacques, taill., Parc 94.
 Sattiva, Benoit, Industrie 23.
 — Emile, m. ferbl., Jaquet-Droz 22.
 Saucy, Gast., commis, T.-Allem. 113
 — Ivan-Ul., horl., T.-Allemand 59.
 — Maur., rem., Nord 209.
 Saunier, Mce, rem., Jaq.-Droz 28.

BRUNSCHWYLER & Cie, Chauffage central

- Saurer, André, commis, Crêt 20.
 — Théod., échapp., Crêt 20.
 Sanser. Ad., aide, Bulles 55.
 — Ad., agric., Bulles 46.
 — Alf., empl. C.F.F., D.-P.-Brq. 7
 — Amélie, finiss. b., Progrès 101a.
 — Angèle, mén., Progrès 101a.
 — Anna, mén., Parc 76.
 — Anna, Fritz-Courvoisier 8.
 — Aug., serr., Cbe-Grieurin 35.
 — Berthe, ménag., Parc 76.
 — Chs, percept. adj., Doubs 115.
 — Chs, domest., Charrière 84.
 — Chs, ressorts, Nord 163.
 — Ern., man., Jaquet Droz 13.
 — Eug., m. impr., Tête de Ran 23.
 — Eva, ménag., Parc 76.
 — Fréd., dégross., Hêtres 14.
 — Hélène, mén., D.-P. Bourquin 7.
 — Henri, domest., Bulles 46.
 — Jeanne, dlle mag., Olives 2.
 — Jeanne, instit., Al.-M.-Piag. 13.
 — Jules, commis, Nord 206.
 — Lina, régl., D.-JeanRich. 25.
 — Louis, aide, Bulles 46.
 — Lse, commis, Olives 2.
 — Marcel, camionn., Nord 163.
 — Marie, mén., A.-M.-Piaget 13.
 — Marie, Ve, journ., Chasseral 92.
 — Marie Vve, Manège 17.
 — Marthe, Vve, Paix 119.
 — Math., instit., A.-M.-Piag. 13.
 — René, bijout., D.-P. Bourq. 7.
 — Wm, chauff., Serre 61.
 Sautebin, Adr., horl., D.-JeanR. 37
 — Cécile, régleuse, Nord 56.
 — Gabrielle, modiste, Paix 77.
 — Gges, m. Techn., Nord 206.
 Sauvain, Etienne, méd., Arbres 41.
 Savary, Léonie, rent., Pont 21.
 — Constance, s. pr., Jaq.-Droz 8
- Savoie, Ach., méc., Paix 5.
 — Alf., boucher, Serre 8.
 — Arth., bouch. Industrie 24.
 — Arth., chauff., Banneret 4.
 — Ed., remont., Rocher 12.
 — Emma, ménag., Collège 11.
 — Georges, A.-M.-Piaget 45.
 — Jules, charcut., Serre 8.
 — Olga, débris, Chapelle 11.
 — René, tapiss., Avocat-Bille 10.
 — Walther, rem., Serre 8.
 Savoie-Robert, Cés., rem., Alexis-Marie Piaget 45.
 Scaini, Jeanne, mén., Ld-Robert 32.
 Scalabrino, Alice, commis, Charr. 21
 — Marius, horl., Charrière 21.
 Scaremberg, Mrie-Ls, dégr., Bois 4.
 Schaad, Ele, commis, Tourelles 35.
 — Elisabeth, Nord 17.
 — Esther, mod., Gibraltar 8.
 — Hans, mécan., Numa-Droz 43.
 — Jean, Numa-Droz 43.
 — Sam., voyag., Nord 17.
 Schaad-Hirschy, E., chef bur. poste Nord 17.
 Schacher, Fritz, man., Serre 57.
 Schächtelin, Léa, mén., r. Neuve 8.
 — René, insp. ass., Jb Brandt 57.
 Schædeli, Th.-L., nég., L.-Rob. 25.
 Schaer, Gges, fruits, lég., F.-Cour. 21
 — Francis, glaces, Progrès 65.
 — Jeanne, Vve, mén., Progrès 65.
 — Marie, vend., pass. Gibralt. 2a.
 — Marie Vve, Ld-Robert 126.
 — Roger, peintre, Progrès 65.
 — Rose Vve, Progrès 92.
 Schæren, Alb., facteur, Hêtres 14.
 — Rosina, ménag., Hêtres 16.
 Schærr, Flora, gouver., Crêtets 77

Pour vos combustibles Bois et charbons, adressez-vous en toute confiance chez
Henri KAUFMANN, Collège 22 - Téléphone 21.868

- Schäffer, Jean, boulang., Parc 11.
— Tell, m. boulang., Parc 11.
- Schaffhauser, Elisa, coiff., Daniel-JeanRichard 19.
- Schaffner, Mrie Vve, L.-Rob. 59.
- Schaffroth, Alb., agr., Sombaille 15.
— Alex., manœuvre, Doubs 141.
— Aug., chauff., us. él., Succès 31.
— Chs, manœuv., H.-de-Ville 49.
— Ed., rem., Rocher 16.
— Emile, agric., Fleurs 15.
— Fritz, cuisin., Collège 27.
— Hélène, taill., Crêt-du-Loche 32.
— Henri, domest., Industrie 23.
— Ls, empl. C.F.F., C.-du-Loche 32.
— Ls fils, méc., Crêt-du-Loche 32.
— Paul, tapiss., Crêt-du-Loche 32.
- Schallenberg, Alb., man., Serre 61.
— Fritz, cafetier, Jaq.-Droz 25.
— Henri, typogr., Tunnels 24.
— Hans, maçon, Puits 11.
— Marthe, finiss. boît., Envers 28.
- Schaller, Adrienne, piv., Doubs 1.
— Adrienne, pivot., Agassiz 7.
— Alb., commis post., Postiers 26.
— Alb., couvr., Terreaux 28.
— Bertha, dem. mag., Bassets 2.
— Joseph, remont., Parc 74.
— Jules, dor., Agassiz 7.
— Juliette, diacon., Arbres 41.
— Laure, Vve, Manège 16.
— Louisa, pol. b. or, F.-Courv. 11.
— Marg., régl., Agassiz 7.
— Raoul, horlog., Wilson 1.
— René, comm. post., Républ. 3.
— René, achev., Agassiz 7.
- Schaltenbrandt, Blulette, modiste, Fritz-Courvoisier 31.
— Louis, remont., Fritz-Courv. 31.
- Schaltenbrandt, Pierre, ach. éch., Fritz-Courvoisier 31.
— René, remont., Nord 185a.
- Schanz, Louis, rue Neuve 16.
— Pauline, rent., Neuve 16.
- Schapiro, Elias, rem., L.-Rob. 88a.
— Jules, Léopold-Robert 88a.
— Leiba, horl., Serre 7bis.
- Schärer, Berthe, aig., Progrès 7.
— Emile, mécan., Progrès 7.
— Paul, brass., N.-Droz 58.
— Séraphine, journ., Parc 30.
- Scharpf, Chs, commis, Charr. 19a.
— Elisab., finiss., Dr Kern 5.
- Schatzmann, Hri, sell., Sorbiers 19.
- Schaub, Alf., dom., N.-Droz 116.
— Ernest, remont., Doubs 75.
— Jacob, charp., Gibraltar 17.
— Jos., manœuvre, Collège 4.
— Marie, cyl., Hôt.-de-Ville 7a.
— Robert, fab. horl., Montagne 5.
- Scheidegger, Adèle, couturière, Hôtel-de-Ville 6.
— Abel, Eplat.-Jaunes 20.
— Arthur, mécan., Parc 11.
— Bche Vve, coutur., L.-Robert 6.
— Berthe, o. ress., Parc 100.
— Chs, ferm., Eplat. Jaunes 27.
— Chs, mécan., Numa-Droz 144.
— Edg., échapp., Sorbiers 23.
— Elisab., aig., Crêtets 117.
— Ern., scieur, Epl.-Jaunes 20.
— Ern., taill., Est 10.
— Fernand, Bassets 62a.
— Fritz, m. grav., Recrètes 16.
— Fritz, mécan., Parc 76.
— Gilb., chauff., Boucherie 18.
— Hermann, méc., Crêtets 117.

BRUNSCHWYLER & Cie, Salles de bains complètes

- Scheidegger, Jules-A., manœuvre Crêtets 117.
- J., empl. gare, Jacob-B'andt 87.
 - Louis, man., Sombaille 11.
 - Lucien, boîtier, Ravin 5.
 - Marcel, bij., Buissons 9.
 - Marg., d. mag., Léop.-Rob. 6.
 - Marie, Vve, ménag., Paix 75.
 - Marie, Paix 69.
 - Nelly, o. brasel., E.-Jaunes 27.
 - René, remont., Progrès 147.
 - Roland, chauff., Parc 70.
 - Rosalie, Vve, Parc 11.
 - Samuel, man., Bassets 62 a.
 - Virg., livreur, N.-Droz 111.
 - Willy, bijout., Parc 81.
 - Willy, échapp., Progrès 143.
 - Willy, galvanopl., Parc 76.
 - Willy, remont., Nord 65.
- Schëimbet, Max, org., Industrie 4.
- Angèle, Vve, mén., Industrie 4.
- Schelling, Ernest, remont., XXII Cantons 40.
- Francis, emp. C.F.F., Succès 1.
 - Gges, décotteur, Serre 41.
 - Gaston, biblioth., Nord 205.
 - Henri, remont., Clématites 10.
 - Jeanne, o. fabr., Serre 41.
 - Juliette, taill., Clématites 10.
 - Léon, remont., T.-Allemand 13.
 - Ls, chef Assist., Tertre 7.
- Schem, Arm., ferbl., Industrie 22.
- Schenck, Chs-Ed, méc., Paix 95.
- Ed., mécan., Parc 108.
 - Emélie Vve, Progrès 105.
 - Charles, Vve, Puits 19.
 - Louis, mont. S. I., L.-Robert 3.
 - Pl-Ls, chauff., Charrière 80 a.
- Schenk, Alb., maçon, Industr. 21.
- Cather., mén., Doubs 141.
 - Cécile, mén., Charrière 21a.
 - Cécile, Vve, mén., F.-Cour. 31a
 - Chs, manœuv., Commerce 103.
 - Eliane, émail., Doubs 141.
 - Ernest, emb., DI-JRichard 33.
 - Est., ménag., Progrès 113a.
 - Esther, emp. mag., Serre 83.
 - Gges, o. fab., Ftz-Courv. 31a.
 - Gertrude, ling., Parc 17.
 - Marianne, mén., Parc 18.
 - Marcel, électric., Nord 66.
 - Paul, commis post., Paix 77.
- Schenkel, Alph., boul., Indust. 13.
- Blurette, aig., Serre 27.
 - Ch., pharmacien, rue Neuve 2, mén. Montbrillant 2.
 - Hri, dir. éc. méc., N.-Droz 185.
- Schenker, Willy, élect., Ld.-Rob. 44.
- Schepingue, Hri, man., Serre 4.
- Scherler, Ern., méc., Parc 54.
- Otto, serrurier, Grenier. 26.
- Schertenlieb, Elise, ménagère, Beau-Site 3.
- Flora, dem. mag., Beau-Site 3.
 - Fritz, encaisseur, Jaq. Droz 27.
- Scherz, Alice, mén., Winkelried 33.
- Scheuch, Marc, mag., Nord 157.
- Scheurer, Ernest, échapp., Léop.-Robert 118.
- Fritz, conc., Recorne 1.
 - Maria, ménag., Progrès 19.
- Schick, Fritz, empl., T.-Allem. 99.
- Schiess, H., marg., République 5.
- Schiffmann, Arnold, mécanicien, Locle 20.
- Paul, mécan., Grenier 33.
 - Rod., mécanic., Winkelried 25.

Pour vos combustibles Bois et charbons, adressez-vous en toute confiance chez
Henri KAUFMANN, Collège 22 - Téléphone 21.868

- Schild, Adol., boît., F.-Courv. 24b.
 — Alb., boîtier, Nord 11.
 — Alice; s. prof., Fr.-Courv. 24b.
 — André, échapp., Nord 187.
 — Elsa, ménag., Parc 120.
 — Herm., boît., Fr.-Courv. 24b.
 — Juliette, cadr., F.-Courv. 24b.
 — Léon, commerc., Parc 120.
 — Marcel, rem., Fr.-Courv. 24b.
 — Max, commerc., Cbe-Grieur. 49.
 — Otto, f. d'horl., Parc 120.
- Schild & Co, S. A., fab. d'horlog.,
 Parc 137.
- Schilt, Alb., boîtier, Bel-Air 12.
 — André, achev., N.-Droz 99.
 — Lucien, emball., Progrès 101a.
 — Numa, Mme, mén., N.-Droz 99.
 — Otto, restaur., Parc 9ter.
- Schilling, Alb., horl., Cheminots 25.
 — Fernand, remont., N. Droz 104.
 — Guill., gainier, Charrière 23.
 — Hermine, pierr., N.-Droz 104.
 — Pauline, mén., Industrie 23.
 — Raoul, remont., Sombaille 10.
- Schindelholz, Maur., remonteur,
 Eplatures Jaunes 20.
 — Philippe, man., Commerce 57.
 — Ulrich, horl., Crêt-du-Loche 40.
- Schindler-Hartmann, Ern., boît.,
 Nord 41.
- Schirmer, Herm., dom., Indust. 17.
 — Henri, aide, A.-M. Piaget 49.
 — Will., ferm., Bulles 2.
- Schläfli, Aug., sellier, Sorbiers 17.
 — Alf., domest., Bulles 41.
- Schlageter, O., f. d'horl., Doubs 55.
- Schläpfer, Jean, mécan., Parc 90.
- Schläppi, Aline, comm., Sombaille 2.
 — Aimée, commis, Sombaille 2.
 — Arn., manœuvre, Nord 25.
- Schläppi, Clara, régl., N.-Droz 68.
 — Christ., boît., Numa-Droz 68.
 — Emile, domest., Foulets 1a.
 — Emile, commis, Foulets 1a.
 — Gottf., man., Puits 25.
 — Gottf., terrass., Puits 25.
 — Gottl., fab. boît., Progrès 115.
 — Henriette, ménag., Sombaille 2.
 — Jean-Ls, man. C. F. F., Somb. 2.
 — Jean, secrets, Sombaille 2.
 — Jeanne, Sombaille 2.
 — Pierre, caviste, Agassiz 11.
- Schlatter, Ele, comm., Recrètes 10.
- Schlecht, Suzanne, téléphon., Jacob-
 Brandt 12.
- Schlée, Wilh., grav., Repos 9.
- Schlesinger, Alf., Doct.-médecin
 Serre 11bis.
 — fils de Benj., fabr. d'horlogerie,
 Marché 2.
 — Hri, fab. horlog., Nord 87.
 — Paul, commis, Marché 2.
- Schlotterbeck, Alf., forg., Flrs 20.
 — Chs, maréchal, Charrière 68.
 — Ernest., mécan., Buissons 7.
 — Lina, spiraux, Fleurs 20.
 — Lydia, o. aig., Jaquet-Droz 60.
- Schluchter, Ros. Vve, Charrière 21a.
- Schlumpf, Emma, aide, pl. Hôtel-
 de-Ville 5.
- Schlunegger, André, aide, Nord 60.
 — Alice, Bulles 21.
 — Anna, Vve, Tuileries 32.
 — Chs, commis, Tuilerie 30.
 — Chs, instit., Tuilerie 30.
 — Chs, agric., Valanvron 3.
 — Emile, rem., Hôtel-de-Ville 8.
 — Emma, ménag., Commerce 79.
 — Hortense, conc., Loche 34.

BRUNSCHWYLER & Cie, Fourneaux potagers avec service d'eau chaude

- Schlunegger, Lina, mén., Bulles 21.
 — Louis, agricult., Bulles 28.
 — Louis, concierge, Charrière 53.
 — Pâquerette, Locle 34.
 — Paul, boîtier, Succès 25.
 — Pierre, aide, Valanvron 24.
- Schlup, André, méc., N. Droz 84.
 — Chs, man., D.-P.-Bourquin 57.
 — Clara, coutur., Gibraltar 1.
 — Fern., représ., Numa-Droz 39.
 — Olga Vve, 1er Mars 13.
- Schlup-Richard, C., Vve, profess. piano, Gibraltar 1.
- Schmall, Est., journ., Ronde 26.
- Schmedel-Walter, Caroline, Agassiz 9.
- Schmelz, Ilse, Léop.-Robert 64.
 — Otto fils, commer., L.-Robert 64.
 — Otto, techn.-dent., L.-Rob. 64.
- Schmid, Alf., chauff., Comm. 103.
 — Arth, man., Progrès 2.
 — Clara, cuisin., Fr.-Courv. 27.
 — Ferd., man., Ronde 31.
 — Franz, charret., Paix 57.
 — Fréd., commis, Jaquet-Droz 13.
 — Henri, commis, Tourelles 29.
 — Hri-Virg., direct. ass. mob., Serre 20, (mén.) Comm. 91.
 — Marie, Vve, Bulles 30 a.
 — Paul, boucher, Stand 8.
- Schmid, Vve de Chs-Léon & Cie (S. A.), A.-M.-Piaget 71, 72, 73. Nord 70 et 72.
- Schmidiger, Alf., aide, Balance 12.
 — Gges, boucher, Balance 12.
 — Otto, mécan., Balance 12.
- Schmidiger-Boss, Ida Vve, laiterie, Balance 12.
- Schmidt, Alfr., boît., C.-Grieurin 33.
 — Alice, ménag., Jb-Brandt 2.
 — Chs, grav., Puits 5.
 — Elisa, finiss. boît., Repos 7.
 — Elisabeth, aide, Buissons 17.
 — Ewald, fab. horl., Progrès 37.
 — Henri, ag. de pol., Parc 86.
 — Henri, remont., 1er-Mars 7a.
 — Henri, galvanopl., Frênes 6.
 — Henri, relieur, Parc 18.
 — Jeanne, mén., Progrès 37.
 — Madel., cadr., Pl.-d'Armes 2.
 — Madel., coup. bal., Jb-Brandt 2.
 — Maurice, méc., N.-Droz 181.
 — Jules, relieur, Bois 2.
 — Paul, fabr. secr., Crêt 18. atelier Jaquet-Droz 12.
 — René, ressorts, Paix 21.
 — Rob., commis, Buissons 9.
 — Suz., mén., Progrès 37.
 — Willy, ress., Tple-Allemand 71.
 — Yvonne-Alice, Jacob-Brandt 2.
- Schminke, Edg., tech., Commerc. 53.
- Schmitt, Adr., typ., République 5.
 — Charles, fab. aig., Buissons 1.
 — René, bijout., Commerce 53.
- Schmitt-Muller, Jules, typogr., Numa Droz 27.
- Schmitt-Warmbrodt, Emma, Buissons 1.
- Schmocker, Guido, music., Paix 43.
- Schmoll, Const., commis, Parc 70.
 — Madel., régleuse, Parc 70.
 — Marthe, commis, Parc 70.
- Schmutz, Jacob, agric., Crêt-du-Loche 30.
 — Irène, aig., Charrière 21 a.
 — Rosa, aig., Fr. Courvoisier 62a.
 — Willy, manœuvre, Serre 4.

Combustibles de choix
 Gros et détail

HENRI KAUFMANN
 Collège 22 - Téléph. 21.868

- Schmütz, J., portef., T.Allem. 105.
- Schmuziger, Math., institutrice,
D.-P. Bourquin 11.
- Schneckenburger, Fçoise, commis,
rue Neuve 10.
- Gabr., commis, Puits 17.
- Yvonne, cadrans, Puits 17.
- Schneeberger, Anna Vve, Hôtel-
de-Ville 38.
- Alb., man., Tple-Allemand 101.
- Anna, o. fab., F.-Courvoisier 8.
- Arn., soud. assort., Sombaille 29.
- Edouard, stéréot., Est 6.
- Fritz, remont., Terreaux 4a.
- Gges, empl., Jacob-Brandt 85.
- Gustave, emp. C. F. F., Cernil-
Antoine 29.
- Hans, remont., DI-JeanRich. 39.
- Jules, stéréot., Jaquet-Droz 12.
- Schnegg, Am., échap., Terreaux 11.
- Alfr., mécan., République 11.
- Arth., conc., Beau-Site 9-11.
- Élise, Vve. mén., Terreaux 11.
- Ern., méc-étamp., Ph.H-Matt 27.
- Gaston, brasel., Parc 1.
- René, remont., Charrière 33.
- Schneider, Alb., repr., P.-d'Armes 2.
- Amélie, bouch. chev., Collège 25.
- André, commis assur., Parc 18.
- André, mécan., Succès 1.
- André, technic., Doubs 55.
- Anna, coutur., Nord 50.
- Arm., manœuvre, Parc 72.
- Arm., mécan., Buissons 9.
- Aug., doreur, Puits 18.
- Blanche, ménag., Doubs 93.
- Chs, prof. org., T.Allem. 63.
- Charles, commis, Parc 79.
- Chs, boîtier, Nord 168.
- Cécile, décalq., Chapelle 4.
- Ed., courtier, Numa-Droz 53.
- Schneider, Ed., ag. de pol., Bois 4
- Ed., encaiss., République 9.
- Emma Vve, Numa-Droz 111.
- Ern., mécan., Numa-Droz 90.
- Ern., ferblantier, Rocher 21.
- Fritz, concierge, Grenier 23.
- Gges, commis, Agassiz 11.
- Gottl., emp. C.F.F., Recrêt. 24.
- Gottl., horl., Dd-P. Bourqu. 15.
- Hans, électricien, Succès 1.
- Hélène, commis, Nord 50.
- Henri, mécan., Doubs 21.
- Herm., bouch., Parc 71.
- Irène, colport., Industrie 28.
- Jacques, o. fab., Jb-Brandt 5.
- Jâmes, fab. d'horlog., bureau
Numa Droz 29, mén. 31.
- Jean, boulang., Ld-Robert 90.
- Jean, mécan., Tertre 5.
- Jeanne, régleuse, Doubs 93.
- Jeanne, commis, Succès 1.
- Jles, nickel., Doubs 93.
- Jules, élect., Succès 1.
- Jules, élect., Commerce 93.
- Jules, drog., Fritz-Courvois. 20.
- Jules, étamp., Nord 50.
- Julie, République 3.
- Julie, Vve, Doubs 151.
- Julien, commis, Aurore 16.
- Madel., glaces, Pl. d'Armes 2.
- Madel., commis, Recrètes 24.
- Marg., aide, Doubs 21.
- Marg., nickel., Doubs 93.
- Marg. Vve, mén., F.-Courv. 20.
- Marie, mén., Rocher 21.
- Maurice, man., Terreaux 21.
- Nelly, tailleuse, Succès 1.
- Pierre, commis, Succès 27.
- Raoul, ach. boît., Clématites 12.
- Rose-Marie, commis, N-Droz 3 1

BRUNSCHWYLER & Cie, Services d'eau chaude

- Schneider, Rose, commis, Nord 87.
 — Rose, commis, Nord 127.
 — Willy, boucher, Collège 25.
- Schneider-Clerc, H., méc., Dbs 21.
- Schneider-Robert, Fern., fournit.,
 Temple-Allemand 63.
- Schneiter, Emma, o. fab., Collège 37.
 — Fréd., agric., Epl.-Jaunes 109.
- Schneitter, Ls, charron, Collège 37.
 — Louis, cond.-typ., Tertre 9.
 — Louise, aig., Collège 37.
 — Martha, aig., Collège 37.
- Schnœr, Jean, cadr., Terreaux 9.
- Schnorf, Louise, Vve, H.-de-V. 41.
 — Hedwige, commis, H.-de-V. 41.
- Schnyder, Otto, ress., Parc 90.
 — Rob., décoll., Foulets 3.
- Schönbächler, Jos., commis, Parc 77
- Schönenberg, Alfred, m. boulang.,
 Léopold-Robert 118.
 — Otto, mécanicien, Côte 8.
- Schœnholzer, O., typ., Industrie 12.
- Schöni, Berthe, régl., Paix 109.
- Schœni, Frida, commis, Doubs 89.
- Schoenmann, Al., rem., Crêtets 94.
 — Otto, boulang., T.-Allem. 113.
- Schœpf, André, gain., pl. Neuve 4.
 — Louis, rem., Crêt 9.
 — Marie, commis, Paix 1.
 — René, commis, Numa-Droz 155.
- Schœpf-Courvoisier, Laure, mén.,
 1er Mars 14.
- Schœpf-Dormann, Elise Vve, Paix 1.
- Schœpf-Monnier, Ed., rel.-gain.,
 Pl. Neuve 4.
- Schœpf, Rosa, ménagère,
 Progrès 99.
- Scholl, Fréd., méc., Jb-Brandt 8.
 — Jacob, manœuvre, Parc 81.
 — Jb, verres mont., Eplat. j. 24.
- Scholpp, Walter, Chasseral 90.
- Schönholzer, Ph., médec.-chirurg.,
 Parc 27.
- Schoop, H., commis. post., Chasse-
 ron 3.
- Schorer, F., cond. C. F. F. Parc 100.
 — Ern., commis, Postiers 25.
 — Ls, représ. horl., Crêtets 89.
 — Martha, dlle mag., J.-Droz 37.
- Schori, Rosa, s. prof., N.-Droz 33.
- Schorn, Marie Vve, T.-Allem. 87.
 — Yvonne-Hilda, T.-Allem. 87.
- Schorpp, Arthur, joaill., Moulins 7.
 — Herm., proc. banq., r. Neuve 11
- Schöttli, Hri, taill., H.-de-V. 15.
- Schöttlin, Clém., ress., F. Courv. 2.
 — Th., md taill., F. Courvois. 2.
- Schouwey, V., empl. tram, Ter-
 reaux 9.
- Schranz, Léon, dégr., r. Neuve 10.
- Schreier, Chs, rem., P.-H. Mat. 13.
 — Erw., man., Jaquet-Droz 12a.
 — Willy, Nord 47.
- Schreir, Em., boît., S.-Mairet 5.
 — Fritz, manœuv., Ronde 41.
 — Georges, man., Moulins 22.
- Schumacher, Ges, rem., Signal 10.
 — Jean-Ls, chauff., Promenade 14.
- Schupbach, Arn., boît., D.-JRich. 43.
 — Alice, gér. magasin, Eplatures
 jaunes 20a.
 — André, boîtier, Arbres 41.
 — Antoinette, aide, Ronde 6.
 — Arthur, boîtier, Crêtets 100.
 — Chs, domest., Valanvron 35.
 — Ed., avocat, Nord 191.
 — Emile, agric., Valanvron 35.
 — Ern., boît., Ph.-H. Matth. 29.

Déménagements de toutes sortes par voiture capitonnée
 Camion-automobile 5 tonnes
Henri KAUFMANN, Collège 22 - Téléphone 21.868

- Schupbach, Ern., boît., Charr. 35.
 — Fréd., agric., Sombaille 46.
 — Fréd., dom., Charrière 13a.
 — Gast., boîtier, Crêtets 102.
 — Germaine, poliss., Charr. 35.
 — Henri, mont., H.-de-Ville 38.
 — Léa, aide, Valanvron 35.
 — Léop., fact., Eplat. jaunes 20a.
 — Maria, Vve, Sombaille 4a.
 — René, bijout., Collège 6.
- Schürch, Anna, Vve, denr. alim.,
 Ronde 15.
 — Léa, ménag., Eplat. Jaunes 14.
 — Numa, ébéniste, Pont 8.
 — Vital, nég., Léopold-Robert 12.
- Schutz, Emma-Luc., Commerce 97.
 — William, mécan., Nord 181.
- Schuwey, Canisus, vic., Doubs 47.
- Schwab, Agnès, coutur., L. Rob. 57.
 — Alb., empl. C. F. F., Recrètes 22.
 — Alb., mécan., Nord 127.
 — Alf., boucher, Paix 41.
 — Amanda, sertiss., Parc 54.
 — Chs, bijout., Léop.-Robert 57.
 — Denise, Doubs 77.
 — Emile, commis, Chapelle 21.
 — Emma, d. mag., r. Neuve 2.
 — Gges, fact., Clématites 6.
 — Georges, élect., Clématites 4.
 — Gérard, ciseleur, Ld-Robert 57.
 — Gérard, fils, sertiss., Ld-R. 57.
 — Gottf., conc., Granges 4.
 — Gottl., fact., Chapelle 23.
 — Jules, pierr., Doubs 161.
 — Rob., imprim., Sorbiers 17.
 — Roger, serrur., Recrètes 22.
- Schwärzel, Jean, dom., Rocher 12.
 — Louis, dom., H.-de-Ville 21a.
- Schwahn, Fritz, boulang., Serre 4.
 — Frieda, empl. mag., Serre 4.
 — Marie, mén., Serre 4.
- Schwald, H., journ., Crêt-Rossel 9.
- Schwar, Chs, mécan., Recrètes 36.
 — Ed., commis postal, Doubs 75.
 — Ed. fils, techn. horl., Doubs 75.
 — Marg., tailleuse, Doubs 75.
 — Numa, pivot., Parc 102.
 — Numa & fils, pivot., Parc 128.
 — Olga, commis, Doubs 75.
 — Paul, pivot., Progrès 141.
- Schwarz, Ellen, Doubs 15.
 — Elyette, mén., Léop.-Robert 90.
 — Ern., remont., Doubs 151.
 — Gaston, fab. horl., Parc 130.
 — Herbert, compt., Jb Brandt 59.
 — Henri, fab. horl., Succès 1.
 — Pl, fab. horl., Léop. Robert 90.
- Schwarz, Rosine, mén., Doubs 153.
- Schwechler, Jeanne, coiff., Parc 17.
 — Caroline, Parc 17.
- Schweingruber, Emile, boîtier, A.-M.-Piaget 69.
 — Berthe, Vve, mén., DI-J.Rich. 30.
 — Bluette, A.-M.-Piaget 69.
 — Fernande, nick., A.-M.-Piag. 69.
 — Georges, boîtier, Puits 19.
 — Hélène, nickel., F.-Courv. 40a.
 — Werner, commis, Nord 15.
- Schweizer, Alfred, commis, Commerce 53.
 — Ern., bouch., L.-Robert 56a.
 — Ernest fils, bij., Ld-Robert 56a.
 — Frédéric, caissier C. F. F., Commerce 91.
 — Jean, tailleur, Tilleuls 7.
 — Maurice, bijout., Ld-Rob. 56a.
 — Willy, boît., Commerce 53.
 — Willy, boucher, Ld-Robert 56a.

BRUNSCHWYLER & Cie, Chaudières à lessive

- Schweizer & Schœpf, m. rel.-gain., Parc 29.
- Schwertzel, Jne Vve, Rocher 12.
— Jean, fils, voit., Bouch. 18-20.
- Schwitzerlet, Robert, horloger, Hôtel-de-Ville 56.
- Schwob, Ad., f. d'horl., Progrès 125.
— Arm., f. d'horl., Progrès 129.
— Camille Vve, Doubs 167.
— Eel, fab. d'horl., Jaquet-Dz 45.
— fils, fab. d'horl., J.-Droz 45.
— Gges, fab. d'horl., Nord 114.
— Jacques, empl. comm., Serre 15.
— Jean, commis. Tple-Allem. 119.
— Louis-René, Progrès 125.
— Lucienne, Tple-Allemand 121.
— Marie-Louise, Doubs 167.
— Lucien, peint. art., Progr. 129.
— Maurice, fab. d'horl., Progr. 129.
— Maur., empl. bur., Nord 114.
— Moise, Vve, T.-Allemand 117.
— Paul, voyageur, Parc 110.
— Raph., fab. d'horl., T.-All. 121.
— René, f. d'horl., Parc 108.
— Salom., fab. d'horl., L.-Rob. 73
- Schwob, frères & Co, S. A., fabr. d'horl., Numa-Droz 156-158-160.
- Scorti, Carmela, taill., Parc 1.
- Séchehay, Arthur, m. grav. et pol. cuv., Numa Droz 56.
- Secrétaire du Conseil Communal, Marché 18.
- Secrétariat de Paroisse nationale, Cure 9.
- Secrétariat de Police, Marché 18.
- Secrétan, Alf., méd., Paix 19.
- Seebacher, Elise, Doubs 121.
- Seefeld, Pl, fab. d'horl., J.-Brandt 12.
- Segessemann, Herm., éch., Paix 109.
— Ls., o. ressorts, Gdes-Cros. 2.
— Suz. Vve, Collège 8b.
- Seiler, Hri, commis, Al.-M.-Piag. 28.
— Marie, Vve, Serre 95.
— Will., empl. C. F. F., Recrètes 26.
- Seim, Suz., tricot., Balance 12.
- Seiter, Aug., rem., Loge 5.
- Selz, Emma, commis, L.-Rob. 41.
— Suz., ménag., Puits 20.
- Sémon, Alb., remont., Nord 127.
— Ad., émail., Serre 73.
— Arth., emb., Jacob-Brandt 8.
— Charlotte, taill., Doubs 121.
— Emilie, p. pian., Jb-Brandt 8.
— Henriette, coiff., Serre 73.
— Léa, institut., Doubs 121.
— Nelly, Locle 22.
- Senaud, Agnès, instit., Doubs 33.
- Senesi, Elena, journ., Progrès 141.
- Sengstag, Berthe, Numa-Droz 58.
— Bertha, Vve, mén., F.-Courv. 7.
— Cécile Vve, gouv., Arbres 41.
— Jules, man., Hêtres 14.
— Mathilde, régl., Crêt 16.
- Senn, Oscar, négoc., Jaq.-Droz 16.
— Rob., brasel., Winkelried 25.
- Sennhauser, Hri, empl., C. F. F., Parc 94.
- Sermet, Rob, gendarme, Paix 3bis.
- Sentinel, (bureau de La) Parc 103.
- Service des bâtiments, Marché 18.
- Service d'Escompte neuch. & jur. (S. E. N. & J.) Numa-Droz 71.
- Services industriels, Collège 30.
— mag. lustrerie, L.-Rob. 58.
- Service de la voirie, Marché 18.
- Sester, André, rem., Combettes 15.
— Arn. remont., F.-Courvoisier 25.

Fiancés

Achetez vos
MEUBLES chez

J. SKRABAL, Peseux

- Sester, Damien, rem., Industrie 22.
 — Emile, rem., Numa-Droz 157.
 — Germaine, coutur., Parc 85.
 — Hélène, horl., Numa-Droz 157.
 — Jeanne, régl., Numa-Droz 157.
 — Marc, boît., Stav. Mollondin 6.
 — Marg., mén., Numa-Droz 157.
 — Marie, régl., F.-Courvoisier 25.
 — René, remont., Combettes 15.
 — Robert, échapp., A.-M. Piag. 15.
 — Xavier, rem., Gén.-Dufour 10.
- Seylaz, E., ch. train, Commerce 57.
 — Blulette, aide, Commerce 57.
 — Léa, emp. mag., Commerce 57.
 — Paul, dessin., Léop.-Rob. 40.
- Seylaz-Widmer, Pauline, empl.,
 Léopold Robert 40.
- Sgualdo, Ant., maçon, Nord 174.
- Sidler, Chs, commis, Paix 3.
- Siebenmann, Marg., vend., Prog. 69
- Sieber, Bert., p. cad., N.-Dr. 109.
 — Chs, greffier, Doubs 99.
 — Jean, opérat., Ld-Robert 80.
 — Léon, ress., Nord 47.
 — Lina, mén., Numa-Droz 109.
 — Tell, remont., Doubs 153.
- Siegenthaler, Alice, creus., Pestalozzi 2.
 — Arth., remont., Ronde 9.
 — Blanche Vve, Pestalozzi 2.
 — Chr., ferblant., République 11.
 — Fréd., mécan., Ld-Robert 102.
 — Fritz, emboîteur, Hêtres 8.
 — Gottl., fab. cad., Terreaux 23.
 — Léon, grav., Tourelles 9.
 — Nelly, commis, Pestalozzi 2.
- Siegfried, A., pierr. f., Chasseron 3.
 — Chs, commis, Doubs 7.
 — Emile, mécan., Doubs 7.
 — Gast., chauff., Doubs 143.
- Siegrist, Adol., charr., Moulins 10.
 — Cécile, ménag., Serre 6.
 — Fréd., men., Bas-Monsieur 14.
 — Fréd., charpent., Bas-Mons. 14.
 — Gertr., commis, D.-J.-Rich. 43.
 — Hans, mont., Est 18.
 — Marie, ménag., République 7.
 — Otto, aide, Bas-Monsieur 14.
 — Pauline, Serre 6.
- Siegrist-Von Kænel, Cécile, mé.,
 Serre 25.
- Sierro, Herm., garde-front., Côtes
 du Doubs 27.
- Sigg, Hans, com. bque, Nord 133.
 — Hans, fonct. douan., Comm. 53.
- Sigrist, Germaine, aide, Foulets 7.
 — Germaine, commis, Paix 65.
 — Henri, boîtier, Hêtres 6.
 — Ida, mén., Bas-Monsieur 14.
 — Jean-Ls, rentier, Foulets 7.
 — Louise, Vve, F.-Courvois. 21.
 — Marie, aide, Numa-Droz 81.
 — Marie-Mad., aide, N.-Droz 81.
 — Paul, prof. Ec. d'horlog.,
 Dd-Pierre-Bourquin 15.
 — Ruth, ménag., Foulets 7.
- Silbermann, Esther, corsetière,
 Numa-Droz 169.
 — Kelmann. repr., N.-Droz 169.
 — Rebecca, commis, N.-Droz 169.
 — Rosa, mén., Numa-Droz 169.
- Silva, Arn., md vins, N.-Droz 16a.
 — Ed., serrur., Numa-Droz 16a.
 — Ferd., serrur., N.-Droz 16a.
- Simmen, Ern., relieur, Progrès 41.
- Simmler, Bertha, aig., N. Droz 39.
 — Otto, m. poël., Numa Droz 22.
- Simon, Edith, règleuse, Doubs 13

- Simon, Gges, agric., C.-du-Loche 12.
 — Fanny, sertiss, Tple-Allem. 101.
 — Hélène, décalq., Grenier 22.
 — Jeanne, commis, Doubs 13.
 — Léon, boittier, Nord 45.
 — Lina, Vve, Bas-Monsieur 6.
 — Marie-Lse, Vve, Doubs 13.
- Simonet, André, achev., Parc 20.
 — Alois, ouv. fab., Progrès 85.
 — Georges, pivot., Nord 25.
 — Hélène, Progrès 85.
 — Madel., aide, Progrès 85.
 — Odette, commis, Nord 25.
- Singele, Ida, aide, P. Crosett. 10.
 — Ida Vve, Pet.-Crosettes 10.
 — Henri-Ls, aide, P.-Crosettes 10.
 — Jean-Louis, journ., Petites-Crosettes 10.
- Singer, Alb., rest, G. Croset. 11.
 — Jean-Chs, f. cadr., B.-Gent. 11.
 — Jean & fils, fabr. cadr. mét.,
 Jaq.-Droz 4.
 — Léon, représ., Paix 107.
 — Paul, cadrans, Progrès 135.
- Sipos, Marg., décalq., Ronde 15.
- Siron, Pl, past., D.-P.-Bourquin 9.
- Smith Premier Typewriter Co Ltd,
 mach. à écrire, r. Neuve 1.
- Sobol, Azr., horlog., Parc 23.
- Sociale (La), f. boît. o., J.-Droz 9a.
- S. A. des Etabl. Jules Perrenoud
 & Co., magasin, Serre 65.
- Soc. anon. des Grands Moulins,
 Léopold Robert 145.
- Sté anon., Vve Ch.-Léon Schmid
 & Co, fab. d'horl., A.-M. Piag. 71
 72 et 73. Nord 70-74.
- Sté de Banque Suisse, L.-Rob. 10.
- Société d'apprêtage d'or, S. A.,
 Loge 5a.
- Société de consommation,
 bur. Numa-Droz 135: Charrière
 23, Fritz-Courvoisier 20, Serre 2,
 Léop.-Robert 4 et 114, Parc 54a,
 (chaussures), Parc 54, Numa-
 Droz 45 et 111, Doubs 145, Nord
 17, Parc 88, Progrès 37, Jaquet-
 Droz 27, Jardinets 1, Succès 11a,
 Terreaux 2.
- Société coopérative du vêtement,
 Daniel Jeanrichard 43.
- Société d'escrime, r. Neuve 8.
- Société des fab. de spiraux réunies,
 Serre 15.
- Société générale d'affich., L.-R. 61
- Société Kaiser, commerce cafés,
 Balance 10 et Léop.-Robert 56.
- Société suisse p. l'assur. du mo-
 bilier, Serre 20.
- Société suisse des commerçants,
 Parc 69.
- Sté suisse des fab. de boît. de
 montres or, J.-Droz 37.
- Sté suisse des fonctionn. post.,
 Léop.-Rob. 63.
- Sté de tempérance Croix bleue,
 Progrès 48.
- Soder, André, nég., Pl. Neuve 2.
- Soder-Von Arx, Aug., nég. chauss.,
 Place Neuve 2.
- Soguel, Alb., men., N.-Droz 110.
 — Charles, mécan., Paix 63.
 — Elise Vve, Numa-Droz 127.
 — Emile, empl. banq., Nord 161.
 — frères, m. grav., pl. Neuve 2.
 — Georges, graveur, Nord 199.
 — Gust., grav., Pl. Neuve 4.
 — Jeanne, commis, pl. Neuve 2.
 — Louise, journ., Charrière 27.
 — Marie, s. prof., pl. Neuve 2.
- Sohl, Erwin, émail., N.-Droz 123.
 — Gges, typogr., Numa-Droz 123.
 — Maria, poliss., Numa-Droz 123.

MEUBLES J. SKRABAL, Peseux
Choix considérable -- Nouvelles créations

- Sohl, Marg., aig., Paix 35.
 — Mathilde, poliss., N.-Droz 123.
- Sohl-Carnal, Wilh., m. taill., Paix 35
- Solari, Elmire, Vve, Industrie 25.
- Solca, Léon, maç., Charrière 21a.
- Soldini, Flor., md prim., Parc 9ter
- Sollberger, Ern., méc., Progrès 5.
 — Paul, man., Jaquet-Dröz 10.
- Soltermann, Wilh., boucher, Hôtel-de-Ville 4.
 — Nelly, aide, Hôtel de Ville 4.
- Soltermann-Jentzer, Ern., m. bouch. Hôtel de Ville 4.
- Sommer, Aug., employé postal, Terreaux 25.
 — Alfred, domest., République 7a
 — Fréd., mécan., Ld-Robert 16.
 — Fritz, encaiss., F.-Courv. 46.
 — Germaine, République 7.
 — Gottl., agric., Bulles 12.
 — Hri, dép. post., C.-du-Loche 19.
 — Jacob, caiss. emb., N.-Droz 121.
 — Lsa, dem. mag., N. Droz 128.
 — Louise, Vve, Crêt-du-Loche 19.
 — Walth., commis, Nord 207.
 — Walth., agric., Valanvron 2.
 — Willy, men., N.-Droz 121.
- Sorgen, Mat., commis, Buissons 11.
 — Wm, représent., Buissons 11.
- Sottaz, Jules, garde poli., Temple-Allemand 103.
- Spätig, Aline Vve, Parc 46.
 — Chs, remont., Promenade 36.
 — Henri, représ., Jaq.-Droz 45.
 — Herm., manœuvre, Nord 151.
 — Jeanne, ménag., Ronde 19.
 — Marguerite, aig., Nord 151.
- Spahr, Alb., s. prof., Neuve 2.
 — Amélie, commis, Soph.-Mair. 3.
 — Edouard, rem., rue Neuve 2.
- Spahr, Elvina, Vve, D.-P.-Bourq. 9.
 — Hél., poliss., D.-P.-Bourq. 9.
 — Léon, fab. aig., Parc 13, (mén.) Sophie-Mairet 3.
 — Léon, mécan., Parc 9ter.
 — Marthe Vve, pol. fin., Envers 30.
 — William, cadr., Paix 75.
- Späni, Emma, Fritz Courvois. 96.
- Spätig, Alb., secr., Charrière 41.
 — Hél. Vve, Promenade 36.
 — Jeanne, ménag., Jac.-Brandt 79.
 — Raoul, coiffeur, Charrière 12.
- Spengler, Frieda, ménag., Eplat-jaunes 4.
- Spescha, Jacq., m. pâtis., Parc 64.
- Spichiger, Madeleine, ménagère, Léopold-Robert 11.
 — Rob., négoc., Léop. Robert 19.
 — Suzanne, commis, L.-Robert 11.
- Spichiger & Co., Halle aux tapis, vêtém. s. mes., L.-Robert 64.
- Spichiger, Hoffmann & Co, décoreurs, Serre 62.
- Spichiger-Stucky, Chs, graveur, Léopold-Robert 11.
- Spiller, Amanda, ling., Puits 23.
 — Clara, coutur., Versoix 3.
 — Elisabeth, lingère, Puits 23.
 — Henri, boulanger, Grenier 10.
 — Hélène, aide, Versoix 3.
 — Marthe, modiste, Versoix 3.
 — Sophie Vve, boul., Versoix 3.
 — Yvonne, sommel., Puits 23.
- Spillmann, Alf., commis, Général-Herzog. 20.
 — Chs, instit., République 13.
 — C.-R. fabr. boîtes or, (mén.) Nord 51.
 — Jules, commis, Jb-Brandt 55.
 — Léa, Bassets 8a.
 — Lina Vve, s. prof., N.-Droz 159.

BRUNSCHWYLER & Cie
Chauffage Central

- Spillmann, Nelly, commis, Dl.-Richard 46.
- C. R. & Cie S. A., fabricants boîtes or, Nord 49.
- Spinner, Ami, grav., Jardinets 9.
- Spira, Lucien, méd.-dent., Léop.-Robert 62.
- Nathan, ministre, Parc 112.
- Spitzli, Joh., commis, Bassets 2.
- Spitznagel, Jeanne, Vve, m. coiff., Serre 47.
- Chs fils, m. coiff., Dl JeanR. 30.
- Otto, coiffeur, Serre 97.
- Spori, Amélie, Crêtets 100.
- Henri, relieur, Nord 174.
- Wm, voyag., Parc 67.
- Spozio, Alb., menuis., Grenier 22.
- Spreuer, Jean, boît., Frênes 2.
- Robert, décotteur, Doubs 129.
- Spring, Fréd., ébén., H.-de-V. 33.
- Jean-Ls, coiff., D.-J.Rich. 19.
- Sprunger, Virgin., mén., Sombail 50.
- Spühler, Anna, poliss., Collège 37.
- Stadler, Ele, méc., Réformation 19.
- Stadlin, Bthe, inst., Ld-Robert 34.
- Elise Vve, Ld-Robert 34.
- Emilie, sténo-dactyl., L. Rob. 34.
- Stæhli, Marie-Louise, Chapelle 23.
- Pl, prés. Comm., Chapelle 23.
- Stäger, Ed., facteur, Pestalozzi 2.
- Rod., mont., 1er Mars 14b.
- Stagoll, John, empl. bur., Puits 8.
- Stahel, Jean, ébauch., Nord 165.
- Stahl, Alfr., sertiss., Doubs 125.
- Stählin-Baumgartner, Arn., proc. bque, Beau-Site 7.
- Stalder, Arn., pos. cadr., Parc 21.
- Fréd., chef train, Manège 22.
- Fréd., électricien, Manège 22.
- Stalder, Gottf., horloger, Succès 1.
- Gilbert, rem., Parc 21.
- Jules, boîtier, Numa-Droz 133.
- Stämpfli, Aug., m. boul.-pâtiss., Numa Droz 112.
- Berthe, commis, N.-Droz 112.
- Edith, ménag., Numa-Droz 112.
- Henri, rem., Parc 88.
- Marg., commis, N.-Droz 112.
- Nelly, vend., Numa-Droz 88.
- Victor, Prévoyance 90.
- Stammelbach, Ed., fab. pierres, Doubs 161.
- Stammelbach & Co., comm. pierr., Doubs 161.
- Stampbach, Hri, horl., N.-Droz 102.
- Mcel, guill., Tple-Allemand 1.
- Marie Vve, Epargne 20.
- Paul, guill., Tple-Allemand 1.
- Stapfer, Alb., compt., L.-Rob. 35.
- Stark, Madeleine, Puits 1.
- Stark-Ramseyer, Marie, ménagère, Puits 1.
- Staub, Jacques, commis, Daniel-JeanRichard 39.
- Max, photograv., Buissons 15.
- Staudenmann, Alb., voit., Paix 75.
- Ali, voiturier, Numa Droz 205.
- Christ, voitur., N. Droz 94.
- Jean, magas., Doubs 115.
- Marie, aide, Numa-Droz 205.
- Maur., commis, N.-Droz 94.
- Pl, voit., Fleurs 9.
- Rosa, o. fabr., Jardinets 1.
- Stauffer, Adolphe, dor. et verres de montres, Parc 42.
- Abram, mécan., Crêt 18.
- Alb., bouch., Serre 31a.
- Alb., voiturier, Crêtets 120.
- Alb., aide, Crêt-du-Loche 15.
- Alex., Sombaille 16.

J. SKRABAL CHAMBRES A COUCHER
PESEUX ~ Téléphone 14 SALLES A MANGER

- Stauffer, Alexandre, Industrie 17.
 — Anna, mén., H. de Ville 23.
 — Ang., régleuse, T.-Allem. 59.
 — Angèle, Vve, Moulins 22.
 — Arn., agricult., Crêtets 120.
 — Arn. fils, voitur., Crêtets 120.
 — Bern., horlog., Jb Brandt 84.
 — Btha Vve, s. profes., Succès 1.
 — Berthe, mén., Boinod 17.
 — Cather., ménag., 1er-Mars 14.
 — Christ, agric., Sombaille 50.
 — Claire, Vve, Paix 119.
 — Ed., prof., Succès 19a.
 — Emile, aide, Sombaille 41.
 — Emile, domest., Valanvron 3.
 — Emile, domest., H.-de-Ville 15.
 — Emile, mécan., Doubs 127.
 — Eug., aide, Sombaille 50.
 — Eugène, remont., Ronde 19.
 — Eugène, remont., Balance 12a.
 — Ferdin., agric., P.-Crosett. 31.
 — Frida, aide, Sombaille 50.
 — Hélène, étudiante, Succès 19a.
 — Hermance, commis, J.-Brandt 83.
 — Herm., empl. Abatt., J. Bdt 83.
 — Jean, emp. tram., Pl. d'Armes 2.
 — Jeanne, o. fab., Industrie 17.
 — Jeanne, mén., Rocher 12.
 — Jules, agric., Crêt-du-Loche 15.
 — Just., Balance 10a.
 — Laure, coutur., Fr.-Courv. 24.
 — Léa, coutur., T.-Allemand 59.
 — Léa, émail., Moulins 22.
 — Louis, man., Fritz-Courvois. 24.
 — Louis, aide, Progrès 9.
 — Louise Vve, Boinod 17.
 — Marcel, peint., Numa-Droz 141.
 — Marg., aide, Sombaille 50.
 — Marie Vve, Paix 127.
 — Mrie-Lse, o. fab., Crêtets 120.
- Stauffer, Mtha, commis, GI Dufour 8
 — May, relieuse, Rocher 12.
 — Nicodème, élect., Promenade 3.
 — Olga, emp. imp. Moulins 22.
 — Oscar, mécan., GI-Dufour 6.
 — Pierre, charcut., F. Courv. 6.
 — René, achev., Nord 212.
 — Siegfried, charp., Terreaux 10.
 — Suzanne, commis, Rocher 12.
 — Théod., mécan., Est 22.
 — Willy, boucher, Serre 31a.
 — Will., institut., N.-Droz 158.
 Stauffer-Son & Co, fab. d'horlog.,
 Paix 29.
- Stauss, Alb., commis, Loge 7.
 — Fern., mécan., Promenade 19.
 — Germaine, commis, Promen. 19.
 — Louis, fonct. comm., Prom. 19.
 — Raoul, commis, Jacob-Brandt 5.
- Stebler, Chs, fact., Serre 49.
 — Anna, Vve, Concorde 5.
 — Louise, s. prof., Paix 27.
 — Marg., dem. mag., Concorde 5.
 — Marie, s. profess., Paix 27.
 — René, guilloch., Paix 69.
 — Thérèse, journ., N.-Droz 15.
- Stecchezzini, Raphaël, cordonnier,
 Ph.-Henri-Matthey 13.
- Steck, Marcel, pierres, Place d'Ar-
 mes 1 bis.
- Stefani, Jean, maçon, Industrie 34.
- Steffanini, Henri, nég., Nord 58.
- Steffen, Aug., éch., D.-P.-Bourq. 13.
 — Bertha, repass. l., Granges 14.
 — Berthe Vve, Gr.-Crosettes 5.
 — Chs, voyag., Buissons 17.
 — Ele, cantonn., Serre 61.
 — Fréd., cond. C. F. F., Crêt 22.
 — Jean, domest., Promenade 4.
 — Marie, rep. linge, Granges 14.
 — Roger, mécan., Jaq.-Droz 58.

BRUNSCHWYLER & Cie
Chauffage Central

- Steffen, Suz., régl., Promenade 4.
 — Zéa, journal., Jaquet-Droz 58.
- Steger, Alb., méc., 1er Mars 4.
- Stegmann, Arthur, grav., Parc 92.
 — Alb., guilloch., Manège 19.
 — Charles, commis, Paix 81.
 — Emilie, coutur., N.-Droz 33.
 — Ls, compt., Numa-Droz 61.
 — Louis, commis, Progrès 121.
 — Rosa, régleuse, N.-Droz 76.
- Stegmuller, Rud., manoeuvre,
 Jaquet-Droz 60.
 — Sophie, mén., Jaquet-Droz 60.
- Stehlé, Aug., rem., Tourelles 11.
 — Anna Vve, mén., Stand 6.
 — Bertha, cadrans, Doubs 131.
 — Edouard, fleur., Stand 6.
 — Gges, bijoutier, Aurore 16.
 — Luc, élect., Fr.-Courvois. 30.
 — Marie, gain.-rel., Numa-Droz 93.
 — Paul, cord., Parc 116.
- Stehlin, Alb., mécan., Parc 45.
 atelier, Numa-Droz 16a.
 — Lydia, ouv. cad., Collège 21.
 — Paul, commis, Doubs 147.
- Steiger, Ad, domest., L.-Robert 90.
 — Ed., rem., Jaquet-Droz 12a.
 — Emile, fact., DI JeanRichard 39.
 — H., prof. musique, Progr. 89 a.
 — Henri, commerc., Granges 14.
 — Hermann, pasteur, Envers 37.
 — Jacob, fab. cad. mét., Dbs 163.
 — Laure, fleur., Vieux-Cimet. 3.
 — Pierre, man., Progrès 89 a.
- Steimer, Alf., scieur, H. de Ville 19.
 — Hélène, horl., Jaq.-Droz 26.
 — Jeanne, cadr., Hôt.-de-Ville 19.
 — Mariette, cadr., H. de Ville 19.
 — Roger, Hôtel-de-Ville 19.
- Steinbrück, Rob., taill., J.-Brand 5.
- Steinbrunner, Laure, employée,
 Balance 10a.
- Steinegger, Walt., empl. C. F. F.,
 Paix 119.
- Steiner, Alb., tourn.-boît., Nord 63.
 — Alb., commis, Parc 52.
 — Alfred, coiffeur, Doubs 15.
 — André, jard., A.-M. Piaget 45.
 — Berthe, vend., Tple-Allem. 61.
 — Car. Vve, mén., Charrière 45.
 — Chs, mécan., N.-Droz 161.
 — Chs fils, mécan., Locle 13.
 — Clot., dem. mag., Marché 3.
 — Edm., rem., Tple-Allem. 73.
 — Elise, ménag., Numa-Droz 145.
 — Elise, cadrans, Doubs 75.
 — Elise, ménag., Doubs 13.
 — Fernand, empl. C. F. F., Crêt-
 du-Loche 29.
 — Fernand, peint. bât., Doubs 9.
 — Georges, retraité, Côte 18.
 — Herm., remont., Réformat. 17.
 — Herm. fils, rem., Réformation 17.
 — Ida, coutur., Parc 17.
 — Jacq., repr. parq., Parc 138.
 — Jean, horticult., Puits 23.
 — Jean-Pi, rem., Réformation 17.
 — Julia, commis, Numa-Droz 161.
 — Léon, boîtier, Tourelles 17.
 — Lina, Vve, creus., N.-Droz 41.
 — Madel., gouv., Nord 63.
 — Paul, boîtier, Parc 66.
 — Marie-Lse, Vve, Cr.-Rossel 9.
 — Raoul, inst., Numa-Droz 55.
 — Sel., ressorts, Parc 17.
 — Willy, mécan., Nord 129.
 — Wm, peint.-déc., Commerce 81.
 — Will.-Adr., man., Locle 15.
- Steinhauser, Aloïs, man. C.F.F.,
 Numa-Droz 126.

J. SKRABAL, Peseux - MEUBLES
 Téléphone 14 - Visitez nos nouveaux magasins - Téléphone 14

- Steiniger, Jles, méc., 1er-Mars 14.
- Steinmann, Alb., horl., Signal 6.
— Emile, rem., Signal 6.
— Jean, méc., Paix 3bis - 5.
— Samuel, rem., Signal 6.
- Stepper, Madel., commis, Puits 13.
- Sterbenz, Ant., ferbl., Cure 4.
- Sterchi, Albert, laiterie, Hôtel-de-Ville 7.
- Sterzing, Chs, boît., Doubs 159.
- Stettler, André, emb., Nord 65.
— Louis, lait., Sombaille 18.
— Louis fils, aide, Sombaille 18.
- Stuedler, Arth., voit., Balance 10 b.
— Anna, mén., Succès 25.
— Edmond, pivoter, N-Droz 128.
— Edouard, boîtier, Cure 4.
— Gges, électr., Progrès 57.
— Gges, emb., Charrière 23.
— Hélène, mén., N.-Droz 8a.
— Hri-Alb., rem., T. Allem. 21.
— Jules, commis, Succès 25.
— Louis, man., Rocher 18.
— Lse, s. prof., Progrès 53.
— Marcel, forg., Bulles 2.
— Marie-Rosine, Sombaille 4 a.
— Pierre, charp., Pet.-Cros 19.
— Rosina, mén., Bulles 2.
— Ul., mécan., Serre 20.
- Steuer, Rob., horlog., Progrès 107.
- Steyer, Eugénie, commis, T.-All. 85.
- Stich, Jean, méc., Jac.-Brandt 59.
- Stiglio, Nelly, dor., Hôt.-de-Ville 30.
- Stocco, Arn., maçon, Serre 85.
— Guido, peint., Fritz-Courv. 29.
— Jos., maçon, Fr.-Courv. 29.
— Olga, empl. mag., Nord 39.
— Oreste, man. bât., F.-Courv. 29.
- Stockburger, Alb., rem., Bassets 62a.
— Cécile, ébauch., Parc 87.
— Chs, remont., Collège 15.
— Emile, remont., Parc 87.
— Jules, retraité, D.-P. Bourq. 21.
— Jules, fils, méc., Beau-Site 25.
— Paul, mécan., Beau-Site 25.
- Stockburger-Schneider, Chs, ach., Pont 10.
- Stocker, Marie, mén., N.-Droz 109.
— Marie, vend., Numa-Droz 109.
— Joséphine, taill., Parc 132.
- Stocker-Monnier, Chs-Adolphe, pharm., Ld-Rob. 33 - Magasin, Passage du Centre 4.
- Stœcklé, Henri, fabrique d'étuis, Montbrillant 1.
— Willy, gainier, Jaquet-Droz 58.
- Stöckli, Eug., mécan. C. F. F., Cernil-Antoine 29.
— Chs; peintre, C.-Antoine 29.
— Henri, domest., Pet.-Cros. 18.
- Stoll, Alf., visit., Chasseron 3.
— Alf., fils, rem., Nord 147.
— Fanny, aig., Progrès 79.
— Fernand, rem., D.-JeanR. 41.
— Gaston, échapp., Doubs 155.
— Gges, boît., Tête-de-Ran 23.
— Germain, boît., Nord 175.
— Léon, boît., N.-Droz 131.
— Marius, mont., Balance 10a.
— Paul, pend., Progrès 5.
— Pauline, ménag., Progrès 5.
— Romain, décor., Progrès 5.
— Vital, rem., Ravin 11.
— W., « Aux Arcades », Neuve 14. ménage Numa-Droz 71.
- Stoller, Gilgian, ress., Ronde 39.
— Germaine, mén., F.-Courv. 58.
— Herm., étampes, Ronde 39.
— Lina, ménagère, Crêt 2.

BRUNSCHWYLER & Cie, Cuisinières à gaz

- Stoller, Lina, ménagère, Versoix 5.
 — Maurice, typog., Collège 22.
 — Nelly, sertiss., Crêt 2.
 — Paul, manœuvre, Collège 8a.
 — Rose, ménag., Nord 1.
 — Rose, aiguill., Crêt 16.
 — Willy, man., Ronde 39.
- Stolz, Mthe, diacon., T.-Allem. 27.
 Stoquet, Pl, horl., F.-Courv. 24b.
 — Alice, mén., Fr.-Courvois. 24b.
 Stotzer, Hél., instit., Pouillerel 6.
 — Marg., gouv., Léop.-Robert 13.
 Stotzer-Fallet, Alb., prof. éc. méc.,
 Chem. de Pouillerel 6.
- Strahm, André, élect., J.-Brandt 57
 — Berthe Vve, mén., J.-Brandt 57.
 — Chs, élect., Jacob-Brandt 57.
- Stram, Fern., coiff., F. Courv. 7.
 — Léon, méc. chauff., F.-Courv. 35.
 — Lydia, taill., Grenier 22.
- Stram-Blaser, Ls, tap., F.-Courv. 35.
- Strasser, Ida, emp. mag. N.-Droz 88.
 — Anna, mod., Numa-Droz 49.
- Straubhaar, Fritz, boul., Bal. 10a.
- Sträuli, Alb., mécan., N.-Droz 185.
- Straumann, Rosa, café, Collège 25.
- Strausak, Ele, boît., 22 Cant. 40.
 — Jos., ressorts, Sombaille 27.
 — Willy, brasel., Progrès 61.
- Streiff, Adrienne, aig., Montagne 1
 — Arth., voitur., Eplat-jaunes 19.
 — Ern., empl., Promenade 9.
 — Fritz, man., Hôt.-de-Ville 56.
 — Suz., cadrans, Numa-Droz 72.
- Streit, Htte, commis, 1er Mars 16.
 — Ern., manœuvre, Progrès 151.
 — Irène, aide, Ld-Robert 32a.
 — Jean, m. cord., 1er Mars 16.
 — Victor, man., 1er-Mars 16.
- Stricker, Marg., nic., Léop.-Rob. 84
- Strittmatter, Chs, boît., H.-d.-V. 41.
 — Chs, méc., Charrière 3.
 — Ed., caissier B. N. S., Nord 199.
- Strub, Arth., méc., Commerce 97.
- Strubin, Bl., sans prof., Place de
 l'Hôtel-de-Ville 2.
 — Lina, Vve, mag. de fers, Place
 Hôtel-de-Ville 2.
 — Paula, mén., N.-Droz 16a
 — Pauline, pension, N.-Droz 16a.
- Struchen, Adolp., rem., Nord 127.
 — Hélène, mén., H.-de-Ville 13.
 — Marcel, empl., Léop.-Robert 35.
 — Will., commis, Doubs 157.
- Stryffeler, Mtha, mén., Postiers 18.
- Stuber, Ele, man., H.-de-Ville 30.
- Stucker, Emma Vve, Granges 9.
 — Jean, man., Ronde 30.
- Stucky, Adrien, éb., Républiq. 11.
 — Albertine, dor., Progrès 67.
 — Anna-Caroline, Sombaille 4a.
 — Carol., Vve, mén., Terreaux 9.
 — Cather. Vve, mén., r. Neuve 10.
 — Chs, cadrans, r. Neuve 10.
 — Eug., horl.-rhab., Epargne 24.
 — Eug., techn., Aurore 16.
 — Jeannette, Vve, mén., Fleurs 3.
 — Jules, domest., Léop.-Robert 8.
 — Laure, régl., Terreaux 9.
 — Marg., cout., Pl. d'Armes 1.
 — Marcel, rem., r. Neuve 10.
 — Walther, peint.-ém., Sorbiers 27.
- Studer, Anna, prof. lang., Paix 89.
 — Arn, ferbl., G.-Crossettes 4.
 — Arth., serrur., G.-Crossettes 5.
 — Berthe, journ., Puits 9.
 — François, mécan., N.-Droz 111.

MEUBLES DE SALONS
 exécution soignée chez

J. SKRABAL, PESEUX

- Studer, Fritz, guilloch., N.-Droz 9.
 — Fritz, man., H.-de-Ville 47.
 — Germaine, Numa-Droz 9.
 — Jean, fab. limes, G.-Crosettes 4.
 — Jean, m. chauffeur, Serre 18.
 — Lina, cuisin., Arbres 41.
 Studi, Albert, fabr. horlog., Croix-Fédérale 2. Bureau : Parc 9bis.
 — Esther, sertis., Parc 9bis.
 — Mcelle, dem. mag., N.-Droz 36.
 Studzinsky, Chs, ress., T.-All. 83.
 — Fern., rem., Tple-Allemand 79.
 — Paul, rem., Jaquet Droz 18.
 — René, horlog., Tple-Allem. 83.
 Stünzi, Gges, mécan., Nord 3.
 — Georges, mécan., Paix 119.
 Sturzinger, Ern., m. boul., Léop.-Robert 14a.
 Stussi, Cath., commis, Nord 79.
 Stutzmann, Frida, téléphoniste, Paix 41.
 — Ida, téléph., Paix 74.
 Succursale des Postes, L. Rob. 8.
 — Charrière 22.
 — Progrès 40.
 Sudmann, Emma, Vve, dém., Nord 56
 — Dina, commis, Nord 56.
 — Emma, Vve, dém., Nord 56.
 — Jeanne, o. fab., Nord 56.
 — Léon, mécan., Nord 56
 — Marg., taill., Manège 16.
 — Rose, rep. linge, Manège 16.
 Summi, Gaston, cadr., Collège 27.
 Sunier, Aug., man., Pet.-Crosett. 18.
 — Hedwige, mén., Ld-Robert 23.
 — Jean, m. grav., Serre 95.
 — Jeanne, aiguilles, Progrès 91a.
 — Jeanne, commis, Serre 95.
 — Jeanne, poliss., Charrière 4.
 Sunier, Jules, man., Progrès 61.
 — Juliette, tricot., N.-Droz 132.
 — Marie, Vve, journalière, Tple-Allemand 5.
 — Marthe, ébauch., Buissons 21.
 — Numa, commis, Crêt 24.
 — Pl, empl. tram, Charrière 4.
 — Simone, Progrès 61.
 Supper, Eug., élect., Progrès 22.
 — Walter, commis, Pl. Neuve 10.
 Surdez, Alb., horl., Ld-Robert 55.
 — Alb., rem., Pl. d'Armes 1.
 — Alph., conc., 1er Août 33.
 — Arth., rem., H.-de-Ville 17.
 — Bluette, o. cadr., Crêt 8.
 — Ernest, horl., L. Robert 18a.
 — Fern., emboît., Parc 9ter.
 — Gérald, méc., Collège 21.
 — Gérard, ferblant, Collège 21.
 — Gérard, horl., 1er Août 33.
 — Jeanne, cadrans, Doubs 159.
 — Jeanne, gde-mal., Nord 57.
 — Marcel, commiss., Ld-Rob. 18a.
 — Marcel, man., Chapelle 13.
 — Marg., mén., Charrière 23.
 — Paul, ach. btes, Charrière 23.
 — Paul, secr. or, Parc 15.
 — Paul, ach. boîtes, Serre 99.
 — René, commis, Progrès 123.
 — William, emp. C.F.F., J.-Bdt 91.
 Suss, Ph., pasteur, Progrès 36.
 — Yvonne, sertiss., DI-J.Rich. 13.
 Susstrunk, Chs, fond., N.-Droz 74.
 Sutter, Mme, nickel., N. Droz 55.
 — Fritz, c. post., Jardinets 9.
 — Emile, mécan., Paix 107.
 — Louise, journalière, Envers 10.
 — Lucie, Vve, mén., Parc 69.
 Synagogue, Parc 63.
 Syndicat patronal des producteurs de la montre, Léop.-Rob. 66.

T

- Tachet, Edith., brac., T.-Allem. 113.
 Taglio, Emma, mén., Sorbiers 23.
 Taillard, Alb., éch., F.-Courv. 36.
 — Anna Vve, ménag., Doubs 123.
 — Augusta, ébauc., Promenade 3.
 — Cécile, remont., Parc 130.
 — Claire, emball., Fr.-Courvois. 36.
 — Edith, modiste, N.-Droz 133.
 — Elise, ling., Doubs 123.
 — Eug., agricult., Charrière 16.
 — Germaine, horl., Parc 130.
 — Henriette, gde mal., Doubs 123.
 — Jeanne, o. fab., Ronde 15.
 — Lina, ménag., Reprises 14.
 — Lucie, ménag., Charrière 4.
 — Marie, dlle mag., F.-Courv. 36.
 — Marie-Mad., Vve, N.-Droz 133.
 — Mrie-Lse, emp. bur., Doubs 123.
 — René, commis, Parc 64.
 — Valère, horl., N.-Droz 133.
 — Valère, remont., Nord 206.
 — Yvonne, commis, Doubs 123.
 — Yvonne, sertiss., r. Neuve 11.
 Talamona, Bapt., men., Grenier 6.
 Talleri, J., entrep., F.-Courvois. 62.
 Talon, Lucie, d. mag., L.-Rob. 61.
 — Marg., d. mag., Ld-Robert 61.
 Tamburini, Pier., maç., Nord 174.
 Tannaz, Edm., commis, Doubs 53.
 Tanner, Ad., vacher, Valanvr. 15.
 — Hans, commis, Nord 61.
 Tappa, Ern., peintre, F.-Courv. 21a.
 Tarby, Marcel, décott., Progr. 93a.
 — Willy, échapp., Bassets 64.
 Tarditi, Jacques, entrepr., Parc 91.
 — Gioachino, entr., H.-de-Ville 33.
 — Nelly, polisseuse, Parc 91.
- Tardy, Adr., dem. mag., F.-Cour. 15.
 — Emile, man., Fritz-Courvois. 15.
 — Ern., commis, Hêtres 8.
 — Hélène, o. fab., Fr.-Courv. 15.
 — Louis, dégross., Fr.-Courv. 15.
 Tea Room « Astoria », Serre 14bis.
 Tea Room & Foyer, Ld-Rob. 29.
 Technicum, Progrès 38.
 Tellenbach, Louise, finisseuse,
 Ph.-Hri-Matthey 25.
 — Constant, man., Fr.-Courv. 29.
 — Marie-Lse, mén., F.-Courv. 31a.
 — Willy, mécan., Ph.-H. Matt. 25.
 Temple de l'Abeille, N.-Droz 138.
 — Allemand, Progrès 12.
 — Indépendant, Tple-Allem. 25.
 — National, Pont 1.
 Tendon, Alphonsine, aig., Moulins 3.
 Terraz, Bthe, mén., L.-Robert 161.
 — Emmann., menuis., Manège 20.
 — Gabr., affich., Nord 198.
 — Jean, soud. assort., Succès 17.
 — Marc, couvr., Ld-Robert 161.
 — Maxim., menuis., Manège 22.
 ménage, Manège 20.
 Terraz-Gœtz, A., couv., L.-Rob. 161.
 Testarini, Pierre, cord., Progr., 99a.
 Testuz, Juliette, mod., F.-Courv. 12.
 Tettamenti, Angèle, aiguilles, Charrière 12.
 — Ern., menuis., Charrière 12.
 Tezza, Italo, man., Fr.-Courv. 58.
 Tharin, Marius, domestique, Fr.-Courv. 48.
 Théâtre, Léop.-Rob. 29.
 The Talis Watch Co, S. A., horl., Léop.-Robert 66.
 Théraulaz, Jos., ag. pol., Pl. Neuve 6

Fiancés

Achetez vos
MEUBLES chez

J. SKRABAL, Peseux

- Theurillat, Adr., boît., Nord 163.
 — Ali, mécanicien, Parc 62.
 — Ali, remonteur, Nord 59.
 — Adh., combust., Charrière 5.
 — Agathe, dem. mag., Fleurs 26.
 — Agnès, Fleurs 26.
 — Célien, remont., Arêtes 24.
 — Célien, remont., Terreaux 23.
 — François, remont., Fleurs 26.
 — Gges, mont., Réformation 19.
 — Gges, boulang., L.-Rob. 56.
 — Jeanne, o. ébauches. Nord 59.
 — Jules, emboît., Numa-Droz 17.
 — Madel., poliss., Ld-Robert 6.
 — Marc, échapp., Puits 12.
 — René, aiguilles, Ld Rob. 56.
 — Régina, aide, Charrière 5.
 — Victorine-Marie, Charrière 66.
 — Virg., cadrans, Fleurs 26.
 — Xavier, remont., N.-Droz 185.
- Thévenaz, Bern., boît., J.-Droz 43
 — Rose, ménag., T.-Allem. 61.
- Thévenon, Gges, horl., Nord 169.
- Theynet, Hri, chauff., Crêtets 100.
- Thiébaud, Aimé, v. mont., Ronde 21
 — Alb., échapp., T. Allemand 91.
 — Alfr., man., Industrie 21.
 — Ali, voiturier, Envers 26.
 — Alice Vve, mén., N.-Droz 159.
 — Arth., journal, Eplat. jaun. 24.
 — Bluettes, aiguilles, Fleurs 13.
 — Bluettes, commis, Ld-Rob. 130.
 — Camille, facteur, Agassiz 7.
 — Caroline, mén., Parc 84.
 — Clara, Vve, Jardinets 9.
 — Edm., man., Gibraltar 5.
 — Ed., commis, Nord 43.
 — Edward, jardinier, Loge 11.
- Thiébaud, Elmire, mén., Jardinets 9.
 — Emile, émail., Progrès 133.
 — Emélie, Sombaille 4a.
 — Emma-Lse, mén., S.-Mairet 16.
 — Eug., émail., Av.-Bille 10.
 — Fritz, man., Industr. 28.
 — Fritz, charron, Cr.-du-Loche 12.
 — Fritz, sellier, Général-Dufour 6.
 — Gges, grav., Doubs 125.
 — Gges, boîtier, D.-P. Bourquin 13
 — Gges-A., sert., Commerce 103.
 — Gges, agric., Crêt-du-Loche 27.
 — Ggette, pos. rad., Av. Bille 10.
 — Gne, o. fab., Crêt-du-Loche 12.
 — Gust., fab. d'horl., Pont 4.
 — Henri, boîtier, Champs 19.
 — Hri, dessin., N.-Droz 159.
 — Herm., ébauch., Cbe-Griever. 33.
 — Irène, cadrans, Nord 9.
 — Irma, Vve, s. prof., Gibralr. 13.
 — Jean, manœuvre, Paix 87.
 — Jean-P., étud., DI J.Richard 30.
 — Jeanne, mén., T.-Allemand 37.
 — Jeanne, horlog., Nord 9.
 — Jules, journ., Eplat. jaun. 24.
 — Jules, mass., Crêt-du-Loche 12.
 — Laure Vve. mén., N.-Droz 75.
 — Léon, horl., Jacob Brandt 6.
 — Louis, fab. d'horlog., Pont 4.
 — Lucie, ménagère, Nord 89.
 — Lucien, verres mont., Nord 9.
 — Madeleine, commis, Agassiz 7.
 — Mcel, peintre, Numa-Droz 25.
 — Marcel, rem., Charrière 66.
 — Marg., mén., Crêt-du-Loche 12.
 — Marg., ouv. fab., C.-du-Loche 12.
 — Marie, mén., Pont 4.
 — Marie, régleuse, Puits 1.
 — Marie, nég. tab., L. Robert 6.
 — Marie, mén., H.-de-Ville 7b.
 — Marie, Vve, Nord 43.

BRUNSCHWYLER & Cie, Chauffage central

- Thiébaud, Nad., p. rad., T.-Allem, 37.
 — Narc., balanc., Jardinets 9.
 — Rosa, ménag., Parc 18.
 — Simone, commis, Jardinets 9.
 — Tell, man., Fleurs 13.
 — Walth., Hironnelles 4.
 — Werner-Emm., N.-Droz 27.
- Thiébaud-Moser, H., mercerie,
 Ld-Rob. 32. mén. Ld-Rob. 80.
- Thomann, Berth., régl., J.-Brandt 2.
 — Emma Vve, mén., Progrès 113.
- Thomas, André, past., Succès 25.
 — Fanny, régleuse, Parc 14.
 — Henri, serrur., Terreaux 46.
 — Henriette, taill., Epargne 10.
 — Jules, subst. O. F., David-P.-
 Bourquin 3.
 — Jules, boîtier, Paix 7.
 — Marc, commis, Paix 7.
 — Rose, ellips., Epargne 10.
- Thomen, René, colport., Fleurs 8.
 — Walt., rhabileur, Fleurs 8.
- Thomet, Jean, a. boît. H-de-Ville 40.
- Thomi, Jean-Ftz, typog., Serre 38.
 — Charles, instituteur, Serre 56.
- Thommen, Cam., méc., Jardinets 9.
- Thorens, Htte, compt., Pl. Neuve 6.
- Thuillard, M., inst., Commerce 57.
- Thummermuth, Marie, ménagère,
 Numa-Droz 36.
- Thurban, Alice, mén., A.-M. P. 19.
 — Gritha, desserv., A.-M. Piag. 19.
 — Ls, plaq. électro, Nord 155.
- Thurnherr, Léon, mécanicien,
 Frênes 4.
 — Ami, domest., Frênes 4.
- Thyrode, Am.-El., journ., Ronde 37.
- Tièche, Adolphe, mécanic., D.-P.
 Bourquin 1.
- Tièche, Ariste, éch., Industrie 13.
 — Emile, retraité, Tête-de-Ran 21.
 — Gust., empl., A.-M.-Piaget 81.
 — Mar., pochettes mont., Tour. 15.
 — M.-Ad. fils, f. lam., Doubs 69.
 — Olgard, photogr., L. Robert 66,
 (mén.) Parc 101.
 — Will., pivot., Industrie 32.
- Tinembart, Chs, commis postal,
 Temple Allemand 89.
- Tissot, Alb., boît., C. Grieurin 33.
 — Albert, électr., Tuilerie 42.
 — Albert, boîtier, Paix 87.
 — Alc., conc., Tuileries 42.
 — Alfred, machin., 1er Mars 8.
 — Aline, Vve, Grenier 3.
 — Ariste, man., Léop.-Robert 18a.
 — Bertha-Math., Sombaille 4a.
 — Car., instit., Beau-Site 19.
 — Chs, domest., Ctes-du-Doubs 2.
 — Chs, bouch., Ftz-Courvoisier 92.
 — Chs, mag. meubles, Serre 32.
 mén., Doubs 49.
 — Chs, commis, Cbe Grieurin 5.
 — Ed., ag. police, Serré 22.
 — Ed, agric., Côtes-du-Doubs 2.
 — Ed., remont., Ld-Robert 88.
 — Edouard, commis, Progrès 59.
 — Ed., président chambre Suisse
 d'Horlog., Parc 107.
 — Emile, journalier, Fleurs 30.
 — Ern., remont., Parc 25.
 — Eug. fils, rem., Tunnels 2.
 — Gust., ch. méc., Commerce 120.
 — Hri, agric., Côtes-du-Doubs 2.
 — Henri, man., Joux-Perret 3.
 — Hubert, boît., N. Droz 132.
 — Jules, man., rue Neuve 5.
 — Jules, rem., Progrès 101.
 — Léa Vve, Charrière 23.
 — Lina, Vve, Envers 20.

MEUBLES J. SKRABAL, Peseux
Choix considérable -- Nouvelles créations

- Tissot, Lina, Vve, Côtes-du-Dbs 2.
 — Marie, gde mal., P.-H.-Matt 8.
 — Marie, Sombaille 4a.
 — Mrie-Lse, commis, Commerc. 120.
 — Michel, commerç., N.-Droz 118.
 — Nadine, nickel., Progrès 101.
 — Nelly, aide, Parc 25.
 — Paul, remonteur, Nord 43.
 — Paul, sertiss., Progrès 113.
 — Reine, Vve, Dd-P. Bourq. 21.
 — Rog., commerç., Crêtets 71.
 — Roger, rem., Ph.-H.-Matt 23.
 — Rosa, bijout., Granges 9.
 — Suz., commis, N.-Droz 118.
 — Yvonne, o. fabr., Ld-Rob. 88.
 Tissot-Jacot, Rose, Vve, N.-Dr. 118.
 Tobler, Anna, mén., Parc 20.
 — Eug., méc., Ld-Robert 4.
 Tognan, Aug., ram., Charrière 25.
 Tognetti, Chs-A., fabr. d'horlog.,
 Numa Droz 83.
 Tolck, Ern., f. d'horl., D-P.-Bourq. 51
 — Paul, régl., Paix 71.
 Toletti, Lucie, aig., Industrie 10.
 Tombet, Chs, man., Moulins 3.
 — Suz., brasel., Balance 10b.
 Toniutti, Anna, mén., DI JRich. 41.
 — Rina, ébauch., DI J.Richard 41.
 — Tulio, prof. de mus., Serre 57.
 Torriani, Alp., nég., 1er Mars 16b.
 — Auguste, sculpteur, Charr. 90.
 — Aug. fils, Charrière 90.
 — frères, sculpt., (atel.), Charr. 86.
 — Maria, taill., Charrière 90.
 — Marie-Lse, Charrière 90.
 — Romeo, sculpt., Parc 6.
 Tosalli, Angèle, mén., L. Rob. 18b.
 — Chs, peintre, Grenier 22a.
 — C., peint. bâtim., F. Courv. 24a.
 — Domenica, brasel., L.-Rob. 18b.
 — Emilie, commis, L. Robert 18b.
 — Yvonne, téléph., F.-Courv. 24.a
 Tosetti, Ernesta, cout., Parc 13.
 — Ermenegilda, mén., Parc 13.
 — Joséphine, aide, Parc 13.
 — Lino, peintre, Parc 13.
 — Rosa Vve, mén., Parc 13.
 Touchon, Madel., o. fab., Progr. 68.
 Tourte, Fçois, cafetier, Parc 37.
 — Jeanne, aide, Parc 37.
 Trabichet, Alf., comm., Doubs 129.
 — Louise, mén., Sombaille 4a.
 Trachsel, Elvina, aig., DI-Jrich. 13
 — Fritz, man., Puits 18.
 — Otto, bouch., 1er Mars 4.
 Trautweiler, Friedr., ferblantier,
 Parc 99.
 Treyvaud, Rob., chauff., Petites-
 Crosettes 17.
 Trezzini, J., maçon, Ronde 24.
 Tribolet, Chs, lait., Marché 20.
 — Chs, fils, laitier, Marché 20.
 — Hélène, Vve, Granges 6.
 — Laure, Vve, Granges 6.
 — Rosina, Sombaille 4a.
 Trieb, Kreszentia, Vve, Comm. 79.
 Trieger-Blum, M., mén., r. Neuve 12.
 Tripet, Ad., dess. bouch., L-Rob. 114
 — Alb., épïc.-comb., Fr.-Courv. 41.
 — Alb., man., Agassiz 14.
 — Alb., rem., Léopold-Robert 61.
 — Alex., étamp., Moulins 4.
 — Bthe, pol. b. or, Montagne 5.
 — Blanche, mén., Buissons 7.
 — Charlotte, ménag., Progrès 81.
 — Ernest, boitier, Doubs 17.
 — Ern., décoll., A.-M. Piaget 15.
 — Ggette, régleuse, Doubs 69.
 — Hélène, instit., Progrès 41.
 — Henri, affich., Ld Robert 61.
 — Hri, grav.-guill., Progrès 81.

MAISON MODERNE ^{S.}/_{A.}
 Rue Léopold-Robert 62

— **Chemiserie**

- Triplet, Jules, remont., N.-Droz 85.
 — Léa, Numa Droz 137.
 — Ln, empl. cons., Progrès 121.
 — Louise Vve, Grenier 32.
 — Marcel, serrur., Buissons 7.
 — Marcel, commis, Nord 181.
 — Mcel, tech.-méc., H.-de-Ville 21a
 — Marie, mén., Dr Kern 9.
 — Marie, Vve, Ravin 9.
 — Marie, doreuse, Progrès 121.
 — Mrie-Mad., Vve, F. Courv. 23b.
 — Martha, mén., Gén.-Dufour. 10.
 — Mathilde, pian., N.-Droz 85.
 — Maurice, méc., Sorbiers 23.
 — Maur., commis, A.-M. Piag. 67.
 — Numa, étampes, Crêt 22.
 — Pl, institut., Progrès 68.
 — Paul, mécan.. Numa-Droz 137.
 — Raoul, commis, Ch. de Fer 5.
 — Rob., domestique, Puits 25.
 — Robert, mécan., Agassiz 14.
 — Ulysse, boîtier, Jardinets 3.
 — Willy, infirmier, Arbres 41.
 Triponez, Alb., rem., Charrière 19.
 — Brigitte, o. fabr., Parc 17.
 — Denis, ferblantier, Parc 17.
 — Elisa, s. prof., Parc 17.
 — Emile, remont., Fleurs 24.
 — Louis, commis, Fleurs 24.
 — Maurice, achev.. Combettes 4.
 — Paul, man., 1er Mars 12b.
 — Roger, remont., Parc 17.
 — Sabine, commis, Parc 17.
 Tritten, Adèle, o. ébauch., Tple
 Allemand 109.
 Tritten-Droz, Ls, man., Tertre 9.
 Tröhler, Chs, graveur, Puits 5.
 Trolliet, Ewald, enc., Promen. 15.
 Trösch, Arm., décoll., Cheminots 26
 Trouillat, Numa, typogr., Répub. 7.
 Troyon, Olga, blanch., Terreaux 18.
 Tschan, Arn., magas., Industr. 25.
 Tschannen, Fritz, charpent., Léop.-
 Robert 118.
 Tschantré, Fritz, serg. maj. police,
 Numa-Droz 2.
 Tschantz, Emile, menuis., Nord 153.
 — Albertine, journal., Terreaux 4.
 — Fritz, remont., Parc 90.
 — Ftz, gde mal., Gén.-Dufour 6.
 — Gges, décorat., Doubs 71.
 — Gges, boîtier, r. Neuve 11.
 — Georges, man., Fr.-Courv 62a.
 — Gottl., remont., Jb-Brandt 84.
 — Henri, échapp., Jb-Brandt 84.
 — Jacob, s. prof., r. Neuve 2.
 — Jules, peintre, Nord 129.
 — Ls, portefaix, Serre 69.
 — Marguerite, coutur., Serre 69.
 — May, aide, r. Neuve 11.
 Tschanz-Tüscher, poterie d'art,
 Doubs 71.
 Tschetter, Arth., essay. juré, Ba-
 lance 2.
 Tschiemer, Emm., aig., Progrès 20.
 — Jeanne, commis, C.-Grieur. 41.
 Tschopp, Mtha, gouv., F.-Cour. 12.
 Tschudin, Erw., méc., N. Droz 132.
 — Otto, m. pâtiss., mén.,
 Serre 87, magas., Ld-Rob. 66.
 Tschumi, Wm, grav., Doubs 137.
 Tschupp, Marie, Vve, Al.-Marie-
 Piaget 31.
 — Ern., com. pharm., Doubs 15.
 Tuetey, Gges, inspect. des écoles,
 Nord 77.
 Tuller, Aristine, ménag., Cernil-
 Antoine 19.
 — Edm., mécanism., Nord 111.

J. SKRABAL CHAMBRES A COUCHER
PESEUX - Téléphone 14 SALLES A MANGER

- Tuller, Eva, cout., Numa-Droz 181.
 — Francine, taill., Cl-Antoine 19.
 — Jean, rem., N. Droz 181.
 — Louis-Fréd., rem, Nord 110.
 — Maur., rem., Progrès 99.
 — Viollette, décalq., C.-Antoine 19.
- Tupin, Fernande, dem. de magas.,
 Place Neuve 6.
- Turban, Alice, mén., Chapelle 13.
 — Fanny, Vve, Succès 7.
 — Gritha-Cloth., Chapelle 13.
 — Wm, horloger, Progrès 145.
- Turberg, Paul, employé C. F. F.,
 Convers 14.
- Turler, Sam., man., Bas Mons. 8.
- Tuscher, Alex, couvr. Parc 86.
 — Bertha, ménag., rue Neuve 2.
 — Chs, commis, Parc 86.
 — Chs, empl. post., Nord 11.
 — Edith, Parc 86.
 — Emilie, dem. mag., Doubs 71.
 — Gges, secrets, H. de Ville 42.
 — Paul, commis, Pont 12.
 — Willy, mécanicien, Loge 6.
- U**
- Ubah, secrét. général, Serre 58.
- Udriet, Hri, commis, Nord 89.
- Ugnon, Ern., méc., DI-JRichard 16.
- Uhlmann, Arth., dor., T.-Allem. 71.
 atelier, Parc 128.
 — Emma, mén., DI-JRichard 43.
 — Emma, poliss. Parc 96.
- Ullmann, Aline, s. pr., Ld-Rob. 36.
 — fils, fab. d'horl., Serre 10.
 — Henri, fab. horl., Commerce 17.
- Ullmann, Lucie Vve, Ld-Robert 38.
 — René, négoc., L. Robert 73.
- Ullmo, Aimé, voyag., Serre 61.
 — Gasp., chiffons, mét., comb.,
 Collège 18.
 — Gaston, commerç., Collège 18.
 — Henri, technicien, Collège 18.
 — Nathan., cristaux, Serre 61,
 magasin, Serre 58.
 — Paul, confect., Léop.-Rob. 30.
- Ulrich, Alb., commis, Parc 134.
 — Arnold, représ., Terreaux 29.
 — Alvina Vve, Crêt 7.
 — Arthur, ingén., Commerce 51.
 — Denise Vve, mén., Parc 134.
 — frères, brasserie de la Comète,
 Pont 25.
 — Fritz, domest., Reprises 18.
 — Germaine, Bel-Air 55.
 — Jane, peintre, Crêt 7.
 — Henri, bijoutier, Paix 65.
 — Madel., instit., Bel-Air 55.
 — Marcel, fotogr., Parc 134.
 — Paul, comptable, Crêt 7.
 — Suzanne, Bel-Air 55.
 — Victor, commis, Pont 16.
 — Walt., emp. com., T.-de-Ran 21.
 — Willy, médec., Léop.-Robert 73.
 — Wilh., négociant, Bel-Air 55.
 — Yvonne, Vve, r. Neuve 6.
- Ulrich-Ledermann, Gust., spiraux,
 Crétêts 89.
- Ulrich-Maurer, Gust., brass. Pont 16
- Ulrich-Mühlebach, Elisab., Pont 18.
- Ulrich-Robert, Chs, brasseur,
 Fritz-Courvoisier 23.
- Umiker, Marg., commis, N.-Droz 84.
 — Osc., compt., Numa Droz 84.
- Ummel, Anna, concierge, Bulles 17.
 — Chs, agric., Valanvron 43.
 — Chs, man. mag., Valanvron 43.

MAISON MODERNE S.
A.
 Rue Léopold-Robert 62

CHAPELLERIE

Ummel, Emma, conc., Bulles 17.
 — Ern., agric., Bulles 35.
 — Ern., agric., Bulles 16.
 — Ern., aide-agric., Bulles 16.
 — Fanny, Valanvront 40.
 — Henri, agric., Bulles 35.
 — Henri, aide, Bulles 35.
 — Henri-Dd, laitier, Bulles 34.
 — Jean-Louis, aide, Valanvront 43.
 — Louis, agric., Valanvront 43.
 — Nelly, ménag., Valanvront 43.
 — Samuel, agric., C.-du-Loche 18.
 — Werner, dom., Valanvront 43.
 Ungricht, Ern., photog., Chasseral 8.
 Union de Banques Suisses, Léop. Robert 18.
 Union Chrétienne d. jeunes gens, D.-P. Bourq. 31-33.
 — des jeunes filles, F.-Courv. 17.
 — Ouvrière, Parc 73.
 Universo (S. A.), fab. d'aiguilles, siège central, Numa Droz 83.
 — No. 2, fab. aig., Progrès 51.
 — No. 3, fab. d'aig., Parc 13-15.
 — No. 8, fab. aig., N.-Droz 83.
 — No. 12, fab. d'aig., Buissons 1.
 — No. 15, fab. d'aig., Grenier 28.
 — Fab. d'aig., Fleurs 4-6.
 Unternährer, Adrien, commis S. I. Chapelle 13.
 — Elisa, Vve, Granges 12.
 Urech, Arth., boîtier, Nord 43.
 — Ed., pasteur, Eplat.-jaunes 38.
 — Jules, man., Pass. Centr. 4.
 — Marie, mén., Pass. Centre 4.
 Urfer, Ftz, fab. étampes, Doubs 63. atelier, Doubs 60.
 — Fréd., agr., journ., Sombaille 21.
 — Fritz, électr., Bassets 66.
 — Jean, empl. gaz, Bassets 66.
 Urlau, Chs, commis, Parc 136.

Usine électrique, N.-Droz 174.
 — à gaz, Collège 31.
 — genév. dégross. or, Comm. 7.
 — Méc. et galvan., Doubs 19.
 — des Reçues, Grenier 18.
 — à sable, République 151.
 Uster-Jeanerret, J.-L., dem. de mag. Numa-Droz 35.
 Utz, Arn., ress., Loge 5.
 — Blanche, commis, Loge 5.

V

Vadi, Lucien, chauff., Crêtets 2.
 Vaglio, Hri, commis, Serre 39.
 — Joséphine, mén., Nord 163.
 Valdrini, Jean, serrur., L. Rob. 28a.
 — Enrico, serrur., Granges 10.
 — Marg., s. prof., Chapelle 9.
 — Victor, m. tailleur, Envers 14.
 Vallana, Ambr., entr., H.-de-Ville 49.
 Vallat, Const., horl., Entrepôts 1.
 — Ernest, guilloch., Reçrètes 14.
 — Henri, cafetier, Progrès 63.
 — Jules, empl., F. Courvois. 21a.
 Vallon, Eug., aig., Progrès 95a.
 — Marg., aiguilles, Progrès 91a.
 — Suzanne, aig., Progrès 91a,
 Valotton, Clara, commis, Parc 132.
 Valsangiacomo, Jos., man., Hôtel-de-Ville 59a.
 Valsesia, Jos., cordon., Parc 78bis.
 — Italo, bijoutier, Parc 78bis.
 — Natale, m. cordon., Parc 78bis.
 Vaney, Edm., commis, N.-Droz 97.
 — Gust., retraité, Numa Droz 97.
 — Yvonne, dlle mag., N. Droz 97.
 Varetto, Chs, entr., Granges 12.
 Varey, Ele, concierge, J.-Brandt 61.
 — Célestine, mén., Jac.-Brandt 61.

J. SKRABAL, Peseux - MEUBLES
 Téléphone 14 - Visitez nos nouveaux magasins - Téléphone 14

- Varin, Gédéon, guill., Nord 129.
 — Jeanne, ébauc., Jacob-Brandt 4.
 — Marcel, manoeuvre, Nord 129.
 — Suzanne, coiff., Doubs 127.
 Vassia, Cécilia, aig., N.-Droz 112.
 Vaucher, Adalb., adouc., Charr. 27.
 — Albert, doreur, Serre 22.
 — André, remont., Parc 33.
 — Blanche, finiss., Jaq.-Droz 12.
 — Bluette, commis, Serre 22.
 — Chs, sténo-dactyl., Doubs 77.
 — Ed., remont., Progrès 103.
 — Ed., institut., Nord 133.
 — Eglantine, commis, Serre 22.
 — Elisabeth, agric., Foulets 13.
 — Elis, verr. montr., N. Droz 145.
 — Fernand, rem., Numa-Droz 171.
 — Georges, boît., Progrès 20.
 — Georges, remont., Serre 97.
 — Germain, graveur, Paix 119.
 — Germaine, sertiss., Grenier 32.
 — Hélène, commis, Grenier 32.
 — Henriette, régl., C. Grieur. 35.
 — Ida, Vve, mén., Envers 34.
 — Jean, bij., A.-M. Piaget 17.
 — Jean, ressorts, Charrière 21a.
 — Jles, achev. échap., Nord 169.
 — Jules, rem., T. Allemand 97.
 — Jules, emballeur, Foulets 13.
 — Lina, Vve, Foulets 13.
 — Louis, direct. travaux publics, Tête-de-Ran 23.
 — Lse Vve, journal., Paix 81.
 — Marc, boît., D.-P. Bourquin 11.
 — Marg., journal., F.-Courv. 29b.
 — Marg., emp. mag, Grenier 32.
 — Marie, débr., Temp. Allem. 85.
 — Marie, Vve, f. d'horl., Grenier 32.
 — Marie, ménag., N.-Droz 77.
 — Mathilde, Vve, Parc 101.
 — Suzanne, sertiss., Envers 34.
 Vaucher, Vict., dor., Chasseral 8.
 — Victor, remont., Ronde 3.
 — Violette, coutur., Serre 22.
 — Violette, ménag., Moulins 8.
 — Wern., remont., N. Droz 155.
 — Yvonne, Parc 101.
 Vauthy, Violette, mass., L.-Rob. 47.
 Vauthier, Aline, mén., Progrès 11a.
 — Clément, ramon., H.-de-V. 65.
 — Jules, pos. cadr., Combette 17.
 — Marie, poliss., Soph.-Mairet 18.
 — Marie, o. fabr., Jaq.-Droz 56.
 Vautravers, Alfred, caviste, Fritz-Courvoisier 25 a.
 Veillard, René, dom., Terreaux 12.
 Veillon, Chs, commer., Montag. 7.
 Veluzat, Chs, méc., Cernil-Ant. 21.
 Venus-Gentil, Laure, tailleuse, Numa-Droz 96.
 Verdon, And., nickel., Balance 10a.
 — Chs, prof. danse, Ld-Robert 66.
 — Eugène, typog., Hêtres 16.
 — Gges, boîtier, Tertre 7.
 — Georgette, poliss., Hêtres 8.
 — Marie, mén., Ld Robert 66.
 — Paul, ag. police, H.-de-Ville 15.
 — Willy, achev., Paix 83.
 — Zélim, remont., Epargne 12.
 Vermeer, Hendrik, luth., Promen. 8.
 Vermot, Bern., acc. pianos, Prog. 8.
 — Berthe, institutrice, Nord 43.
 — Chs, achev., Dd-P.-Bourquin 5.
 — Chs, découp., Crêt-du-Loche 27.
 — Denise, vend., Soph.-Mairet 18.
 — Edm., commis, Nord 59.
 — Gges, graveur, Côte 12.
 — Georges, Côte 12.
 — Gges, achev., Soph.-Mairet 18.
 — Hélène, emp. mag., N.-Droz 101.

MAISON MODERNE $\frac{S.}{A.}$
 26, Rue Léopold-Robert, 62

CONFLECTIONS pour Hommes,
Jeunes gens et Enfants

- Vermot, Henriette, fabr. horlog., Crêtets 81.
- John, échapp., Nord 59.
- Laure, régleuse, Nord 43.
- Léa, ménag., Nord 59.
- Léon, manœuvre, Stand 10.
- Marie, ménag., Nord 43.
- Marie, journ., Fr.-Courv. 29.
- Paul, commis, Crêtets 81.
- Yvonne, régl., Nord 59.
- Vermot-Droz, Osc., comm. pianos, Marché 4.
- Vermuth, Jean, voiturier, Serre 31.
- Vernier, Abel, aveugle, L.-Rob. 58.
- Aug., journ., Léop.-Robert 58.
- Francine, mén., Numa-Droz 84.
- Germain, o. cadr., Nord 59.
- Jos., man., A.-M. Piaget 51.
- Marcel, man., Succès 19.
- Paul, ressorts, pl. Neuve 6.
- Paul, Léopold-Robert 58.
- Véron, J., Grauer & Cie, transp. int., Chemin de Fer 5.
- Verron, Rosina, Charrière 2.
- Verthier, Marie, Vve, N.-Droz 88.
- Vetterli, Jacob, cadr., G.-Dufour 4.
- Veuve, Bertha, ménag., Ravin 13.
- Céline, mén., Doubs 5.
- Ed., repass., Numa-Droz 49.
- Gges, manœuvre, Envers 10.
- Marie, pol. cuv., Terreaux 4a.
- Marie-Louise, mén., Combet 15.
- Oscar, emp. tél., N.-Droz 177.
- Pauline, Vve, régl., Envers 10.
- Yvonne, régl., Envers 10.
- Veya, Gast., pend., Républ. 9.
- Joseph, boit., Ph.-Hri Matt. 11.
- Viasso, Olga, ébauc., Fleurs 13.
- Viatte, Numa, rem., Doubs 139.
- René, remont., Doubs 139.
- Vicario, Alb., man., F.-Courv. 21a.
- Cécile, aiguill., F.-Courv. 21a.
- Vieille, Jne, empl. bur., Charr. 57.
- Viesel, S. A., droguerie, Place Hôtel-de-Ville 5.
- Viette, A., ch. fabr., Nord 185 a.
- Vieux Collège, Collège 6.
- Vifian, Louis, peintre, Parc 5.
- Vigano, Félix, poliss. meubles., Fritz-Courvoisier 53.
- Villa, Louise, mén., Industrie 32.
- Villard, Abel, rem., Nord 170.
- Alice, aide, Epl.-Jaunes 112.
- Léon, man., Pet.-Crosettes 17.
- Villars, Chs, voyag., H.-de-Ville 8.
- Hort., ménag., Boucherie 9.
- mag. chocolat, Léop.-Rob. 28.
- Villemin, Ach., rem., N.-Droz 132.
- Arth., remont., Industrie 21.
- Arthur, horloger, Parc 86.
- Berthe, ménagère, Parc 86.
- Bernard, remont., Parc 86.
- Emmanuel, o. fab., Parc 138.
- Hélène, Tête-de-Ran 19.
- Irène, Vve, Vieux-Cimetière 3.
- Jean, menuisier, Parc 86.
- Jean-Paul, men., N.-Droz 132.
- Jules, man., Numa-Droz 132.
- Jules, remont., Tête-de-Ran 19.
- Marc, rem., Numa-Droz 132.
- Wm, boitier, Tête-de-Ran 19.
- Villeneuve, Lucy, inst., Nord 194.
- Vincent, Hélène, mod., N.-Droz 106.
- Jean, électric., Numa-Droz 106.
- Vinzio, Thérèse, mén., Puits 3.
- Virchaux, Chs, commis, Concorde 7.
- Viret, Franç., commiss., Nord 76.
- Charles, ach. éch., Nord 76.

MEUBLES DE SALONS
exécution soignée chez

J. SKRABAL, Peseux

- Vischer, Adèle, instit., Parc 104.
 — Adèle, Vve, mén., Parc 104.
 — Elsa, commis, Parc 104.
 Visoni, Arth., musicien, Serre 16.
 — Gabriel, musicien, Parc 112.
 — Raymond, music., Parc 9bis.
 Visoni-Stock, Mal., mén., Serre 16.
 Vitterli, Walter, commis, Daniel-JeanRichard 39.
 Vittone, Jean, fond., H.-de-V. 33.
 Vittori, André, commis, Paix 111.
 Vittori-Jordan, Léop., fabr. d'horl. Paix 111.
 Viviani, François, méc., N. Droz 47.
 Vizade, Ang, paill., P.-H.-Matth. 9.
 Vœffrey, Aloïs, chauff., Paix 1.
 Vœgeli, Ed., émail., Ronde 9.
 — Emma, journal, Chasseral 8.
 — Fréd., tonn., Terreaux 21.
 — Jean, m. taill., Numa-Droz 81.
 — Jean, boucher, Tourelles 15.
 — Louis, greneur, Progrès 101.
 Vœgtli, Jne Vve, T.-Allemand 1.
 Voelin, Aug., boîtier, T.-Allem. 81.
 — Eliette, dem., mag., T.-Allem. 81.
 — Suz., commis, Temp.-Allem. 81.
 Vogel, Aug., estamp., Terreaux 16.
 — Chs, compt. tissus, Serre 22.
 — Jâmes, régl., Parc 54.
 — Mcel, fab. horl., Montagne 5.
 — Paul, fab. cadr., Léop.-Rob. 73.
 Vogt, Chs, remont., Serre 100.
 — Charles, commis, Serre 100.
 — Emma, ménagère, Crêt 16.
 — Ervin, fab. aig., Recrètes 21.
 — Hélène, ménag., Crêt 16.
 — Marguer., régl., Terreaux 18.
 — Marie, lessiv., F.-Courv. 58.
 Vogt, René, man., Fr.-Courvois. 58.
 — W.-E., fab. aig., Parc 150.
 Voirol, Ele, boîtier, H.-de-Ville 23.
 — Bern., horlog., Ld-Robert 56.
 — Elvina Vve, mén., L.-Rob. 56.
 — Firmin, échapp., N.-Droz 2.
 — Gges, manœuv., Ronde 25.
 — Hri., mécan., Charrière 51.
 — Laurent, remont., N.-Droz 2.
 — Léon, garç. off., Pont 4.
 — Marg., ressorts, Ld-Robert 56.
 — Maur., men., Jaq.-Droz 52.
 — Paul, man., Hôt.-de-Ville 69.
 — Paul, repass., Gibraltar 17.
 — Virginie, Vve, Chapelle 11.
 Voisard, Chs, achev., Nord 206.
 — Lucien, mécanic., Collège 5.
 Voisin, Elise, mén., Est 12.
 — Emile, boîtier, A.-M.-Piaget 67.
 Volery, H., fonct.comm., N.-Droz 97.
 Volf, Ryfka, colport., Serre 75.
 Vollichard, Gs, décalq., Bulles 1a.
 Von-Aesch, Emma, Vve, Tourell. 7.
 Von Allmen, Alb., nég., Prévoy. 102.
 — Alf, m. taill., Parc 42.
 — Angel, m. bouch., H.-de-V. 57.
 — Blanche, o. cadr., Industrie 16.
 — Charles, ress., Industrie 16.
 — Emile, boulanger, Rocher 14.
 — Emile, employé, Rocher 14.
 — Emile, ferbl., 1er-Mars 14c.
 — Ernest, brasel., Cbe-Grieur. 35.
 — Flora, polis., Winkelried 37.
 — Jean, aide, Numa-Droz 169.
 — Jean, manœuvre, Jaq.-Droz 60.
 — Jeanne, ménag. Charrière 128.
 — Léop., man., Léop.-Robert 18.
 — Lili, Charrière 128.
 — Louis, agricult. Charrière 128.
 — Louise, ménag., Collège 37.

MAISON MODERNE $\frac{S.}{A.}$
 Rue Léopold-Robert 62

CASQUETTES

- Von Allmen, Marg., cadrans, Fritz-Courvoisier 38 a.
 — Marie, nickel., Industrie 16.
 — Marie, ménag., Rocher 14.
 — Paul, retraité, Winkelried 37.
 — Robert, o. ressorts, Arbres 10.
 — Willy, ouv. C.F.F., DI-J.Rich. 37
- Von Arx, Alb., mécan., Progrès 11.
 — Alb., mécan., Côte 9.
 — Ernest, facteur, Parc 84.
 — Léon, guilloch., Puits 6.
 — Louise, ménag., Paix 45.
- Von Bergen, Madeleine, aide, Serre 112.
 — Marc, camionn., Serre 112-114.
 — Marg., s. prof., Serre 112.
 — Marie, aide, Serre 112.
 — Melchior, camionn., Serre 112.
- Von Buren, Anna, mén., Paix 69.
 — J., remont., Gén. Herzog 20.
- Von Gunten, André, nick., Puits 15.
 — Angél., vis, Progrès 109a.
 — Arth., grav., Puits 15.
 — Charles, horlog., Nord 73.
 — Chs, sertiss., P.-H. Matt. 25, atel. Terreaux 46.
 — Edm., commis, N.-Droz 29.
 — Gilberte, Ph.-H.-Matthey 25.
 — Hri, m. grav., Jaq. Droz 5.
 — Htte, taill., Paix 49.
 — Ls, boîtier, Paix 49.
 — Marc, fotogr., Puits 15.
 — Marthe, commis, Nord 165.
 — Mariette, commis, Puits 15.
 — Marthe, commis, Nord 165.
 — Otto, domestique, Fleurs 11.
 — Walth., fabr. secrets, Nord 165.
- Von Hoff, Eug., past., Côte 2.
- Von Kaenel, Alb., commis, Côte 12.
 — Alix, échapp., Nord 179.
- Von Kaenel, Arth., cav., Fleurs 10.
 — Arthur, fais. ress., Collège 27.
 — Auguste, emb., N.-Droz 177.
 — Aug., man., Cheminots 24.
 — Aug., secr., Doubs 13.
 — Berthe, mod., Envers 14.
 — Edg., commis, Jb-Brandt 87.
 — Edm., estamp., Envers 14.
 — Edm., boîtier, Beau-Site 3.
 — Emélie Vve, ménag., Pont 4.
 — Emile, commiss., Nord 179.
 — Eugène, emb., Crêt 10.
 — Fritz, encaiss., Collège 24.
 — Georges, rem., Balance 10 a.
 — Gottl., remont., Fiaz 3.
 — John, commis, Fiaz 3.
 — Maxime, commis, Nord 151.
 — Otto, matelass., H.-de-Ville 71.
 — Paul, échapp., Nord 179.
 — Rosine, épïc., A.-M.-Piaget 63.
- Von Moos, Tell, boît., Epl.-J. 26a
 — Simone, coiff., Epl.-Jaunes 26a.
- Von Niederhausern, Chs, bouch., Commerce 81.
- Von Siebenthal, Julien, garde com., Premier-Mars 11.
 — Mireille, 1er-Mars 11.
- Voser, Jos., méc., Prévoyance 90.
- Vouga, Jean, menuisier, Nord 45.
 — Elisab., sténo-dact., Nord 45.
- Voumard, A., rem., 1er Mars 14c.
 — Caroline, mén., Succès 17.
 — Chs, bijout., Nord 191.
 — Ele, emb., Douze Septemb. 8.
 — Emma, tailleuse, Parc 112.
 — Georgette, dem. mag., Succès 17
 — Jean, mécan., A.-M.-Piaget 65.
 — Jeanne, Parc 122.
 — Jeanne, lingère, Concorde 8.
 — Jules, remont., Nord 129.

Fiancés Achetez vos
MEUBLES chez

J. SKRABAL, Peseux

- Voumard, Jules, prim., Emancip. 47.
 — Mcel, éch., XII Septembre 8.
 — Nelly, horl., Charrière 37.
 — Paul, fab. b. or, Parc 122.
 — Rob., instit., Chem. Pouillerel 6.
 — Roger, serrur., 1er-Mars 14 c.
- Voutat, Eug., termin., Stand 6.
 — Eric, étud., Stand 6.
 — Fleury, fondeur, Parc 41.
 — Marcel, coiff., Jaquet-Droz 28.
 — René, commis, Parc 41.
- Vuagneux, Alb., graveur, Sophie-Mairet 6.
 — Cécile, taill., Nord 52.
 — Jean-P., four., S.-Mairet 6.
 — Jeanne, mén., Soph.-Mairet 6.
 — Juliette, dem. mag., Nord 52.
 — Juliette, Jardinets 7.
 — Paul, pharm., Léop. Rob. 7.
 — Paulette, Léop.-Robert 7.
 — Pierre, Soph.-Mairet 6.
 — Will., remont., Jardinets 7.
 — Wm., serrur., Industrie 36.
- Vuattoux, Paul, man., Jaq.-Droz 58.
 — Raymonde, mastiq., Terreaux 9.
 — Rose, ménag., Serre 63.
- Vuille, Ad., pivot., Parc 26.
 — Ad., pivot., Rocher 20.
 — Aimé, empl., Ormes 7.
 — Alb., mécan., Tourelles 19.
 — Albert, nickel., Chasseral 6.
 — Alcide, laiterie, Paix 61.
 — Ali, bijoutier, Parc 91.
 — Alice, dem. mag., Pont 19.
 — Alice, ménag., Parc 91.
 — Alice, sertiss., Doubs 71.
 — Alph., empl. gaz, Progrès 103a.
 — André, mécanicien, Olives 2.
 — André, institut., Parc 91.
 — Ang., ébauches, F.-Courv. 25a.
- Vuille, Anna Vve, mén., N.-Droz 113
 — Anna, Vve, Paix 35.
 — Antoinette, régleuse, Paix 35.
 — Arm., magas., Progrès 13a.
 — Arm., visit., Tple-Allem. 73.
 — Arm., fils, com. post., Succès 25.
 — Arn, emp. C.F.F., N.-Droz 173.
 — Arthur, rem, Beau-Site 29.
 — Arthur, biblioth., Postiers 23.
 — Aurèle, ress., Progrès 7.
 — Aurélie, ébauch, Doubs 103.
 — Berthe, commis, Doubs 13.
 — Bl., modiste, P.-H. Matthey 11.
 — Blanche, o. cadr., Charrière 81.
 — Cécile, ébauch., Sombaille 5.
 — Cécile, institutr., Dr-Kern 11.
 — Cécile, régleuse, Parc 85.
 — Chs, rem., Beau-Site 1.
 — Chs, prof., Emancipation 49.
 — Chs-Alb., négoc., Tilleuls 12.
 — Charles, remont., Serre 95.
 — Chs-Ls, étud., Numa-Droz 145.
 — Elisa, ménag., Terreaux 11.
 — Emile, échapp., Parc 85.
 — Emile, sellier, Versoix 9a.
 — Emilia, dem. mag., Terreaux 11.
 — Emma, Tple-Allemand 45.
 — Ernest, boit., Emancipation 47.
 — Ern., emp. mag., N.-Droz 135.
 — Ern., cadr., Industrie 11.
 — Ernest, émail., L.-Robert 43.
 — Esther, mén., Hironnelles 2.
 — Et., régl. Sophie-Mairet 2.
 — Fernand, remont., Olives 2.
 — Franç., instit., Dr Kern 11.
 — Fritz, fais. res., Gdes-Croset 18.
 — Fritz, charron, Industrie 17.
 — Fritz, manœuvre, Locle 20.
 — Gges, emp. C.F.F., Repos 17.
 — Gges, étamp., Nord 173.
 — Gges, dom., Fritz-Courvois. 9.

MAISON MODERNE $\frac{S.}{A.}$ - **Bonneterie**

Rue Léopold-Robert 62

Vuille, Germ., commis, Progrès 11
 — Gmaine, d. magas., Paix 119.
 — Gust., manœuv., rue Neuve 12.
 — Henri, man., Rochettes 94.
 — Henri, aide, Bulles 25.
 — Hri-Ls, commis, Tunnels 16.
 — Hri-Ls., horlog., Côte 5.
 — Henriette, N.-Droz 71.
 — Herm., émail., Charrière 28.
 — Ida, ménag., Locle 20.
 — Jâmes, régl., Paix 119.
 — Jeanne, mén., Collège 39.
 — Jean, man., Terreaux 28.
 — Jules, emp. retr., H.-de-Ville 47.
 — Jles, emp. C.F.F., N.-Droz 160.
 — Jules, o. ressorts, Ronde 31.
 — Juliette Vve, mén., Crêt 10.
 — Juliette, mén., H.-de-Ville 23.
 — Laure, ménag., Sombaille 5.
 — Lina-Olga, Numa-Droz 25.
 — Louis, rem., 1er Août 3.
 — Louis, commis, N.-Droz 145.
 — Louis, émail., Progrès 11.
 — Louis, sellier, Crêt 10.
 — Louis, serrur., Sombaille 5.
 — Lse, aig., Ph.-Hri Matthey 11.
 — Lucien, commiss., Succès 15 a.
 — Madel., spir., Ph.-H. Matth. 21.
 — Mad., assort., N.-Droz 118.
 — Marcel, man., Charrière 41a.
 — Marcel, horl., Tple-Allem. 85.
 — Marg., commis, F.-Courvois. 9.
 — Marguerite, Sombaille 1.
 — Marg., dem. mag., P.H. Matt. 21.
 — Marie Vve, Nord 3.
 — Marie, régl., Paix 35.
 — Mathilde, Numa-Droz 118.
 — Maur., mécan., Progrès 141.
 — May, o. spiraux, P.-H-Matt. 21.
 — Oscar, boît., Ph.-Hri. Matthey 11
 — Paul, domest., Reprises 16.
 — Paul, mécan., Aurore 11.

Vuille, Paul, mécan., Léop.-Rob. 59.
 — Pl, commiss., Cr.-du-Loche 64.
 — Paul, s. prof., Parc 64.
 — Paul.-Alb., man., Doubs 119.
 — Pierre, régleur, Nord 9.
 — Roger, boîtier, Numa-Droz 98.
 — Roger, méc., P.-H.-Matthey 21.
 — Rose, régleuse, Paix 61.
 — Samuel, frapp., Rocher 20.
 — Samuel, infirmier, Crêt 10.
 — Suzette, mén., Doubs 131.
 — Theodora, brod., Avoc.-Bille 6.
 — Viola, régl., Jb-Brandt 81.
 — Werner, échapp., Av. Bille 6.
 — Werner-Chs, méc., Avoc. Bille 6.
 — Willy, ressorts, L.-Robert 28
 — Yvonne, vend., D.-J.Rich. 43.
 Vuilleumier, Adèle, mén., Parc 85.
 — Achille, horloger, Industrie 20.
 — Adrien, acheveur, Jardinets 7.
 — Adrien, remonteur, Serre 6.
 — Alb., dégross., Progrès 103 a.
 — Alb., dor., Gén. Dufour 2.
 — Alb., ébéniste, Progrès 103 a.
 — Alf., profess., Commerce 99.
 — Alice, finiss. boîtes, Serre 6.
 — Alice, ouv. fque, Gén. Duf. 6.
 — Alida, décalq., T. Allemand 33.
 — André, boît., Nord 159.
 — André, commiss., J.-Droz 6a.
 — André, émail., T.-Allemand 113.
 — André, outill., Numa-Droz 74.
 — André, furnit., Chasseron 5.
 — Angéline, vend., N.-Droz 43.
 — Anna Vve, Sorbiers 27.
 — Aristide, soud. ass., N.-Droz 43.
 — Armand, commiss., Serre 6.
 — Arm., fab. horl., N.-Droz 35.
 — Arn., man., Industrie 28.
 — Arth., échap., Promenade 13.
 — Bertha, Vve, mén., Tple-All. 97.

MEUBLES J. SKRABAL, Peseux
Choix considérable -- Nouvelles créations

Vuilleumier, Berthe Vve, ménag.,
Serre 6.

— Betty, coutur., Numa-Droz 74.

— Bl., régleuse, N. Droz 55.

— Cécile, poliss., Charrière 8.

— Cécile, Vve, H.-de-Ville 65.

— Charles, chev., Charrière 53.

— Chs, boîtier, Numa-Droz 74.

— Chs fils, gainier, Numa-Droz 35.

— Chs, horloger, Paix 74.

— Chs, remont., Numa-Droz 98.

— Charles, boît., Succès 15a.

— Daniel, rem. échap., N.-Dz 159.

— Di, remont., Parc 114.

— Edgar, proc., Ld-Robert 76

— Edgar, horlog., Chasseral 6.

— Edmond, brac., Nord 170.

— Edm., mécan., Beau-Site 27.

— Edm., restaurateur, Bulles 26.

— Edouard, dégross., Charrière 13.

— Elisa, ménagère, Doubs 151.

— Elisabeth, journ., Chapelle 4.

— Emile, pend., Progrès 49.

— Ern., émaill., Jaquet-Droz 6a.

— Eug., man., H.-de-Ville 65.

— Fernand, emboît., Progrès 149.

— Fleury, voyag., Chapelle 13.

— Gabrielle, pens., Boucherie 16.

— Gaston, chev., Sorbiers 27.

— Gaston, bijout., Pouillerel 4.

— Gaston, pianiste, Di-JRichard 43

— Gges, pivot., Di-J.Richard 19.

— Georges, conc., Paix 133.

— Georges, remont., Crêt 22.

— Georgette, mén., Collège 8a.

— Gérard, remont., r. Neuve 5.

— Germaine, ling., Ravin 5.

— Gilbert, rem., Numa-Droz 160.

— Henri, Léopold-Robert 18a.

— H., prof. musiq., L. Robert 130.

— Henriette, coutur., Frênes 2.

Vuilleumier, Herm., rem., Serre 25.

— Irène, régleuse, Di-J.Rich. 19.

— Jacq., éch., Place Neuve 6.

— Jâmes, conc., Nord 123.

— Jeanne, bijout., Ld-Robert 8.

— Jeanne, pianiste, D.-J.Rich. 19.

— Jeanne, Vve, Paix 21.

— Jules, tab.-cig., N.-Droz 115.

— Jules, commis, Bellevue 19.

— Jules-Henri, instit., Dr Kern 11.

— Jules, lantern., Tple-Allem. 113.

— Jules, boîtier, Parc 75.

— Jules, rem., Parc 104

— Julia, ménag., Paix 9.

— Juliette, régleuse, Paix 21.

— Juliette, Vve, mén., Parc 75.

— Justine, aig., Fritz-Courv. 58a.

— Léon, commis, Ravin 5.

— Léon, remont., Collège 56.

— Léopold, horl., D.-P. Bourq. 11.

— Louis, pend., Numa-Droz 131.

— Louis, remont., 1er-Mars 14a.

— Ls-Cam., remont., Rondé 20.

— Ls-Pl, fact., F.-Courvoisier 35.

— Lse, ménag., Numa-Droz 73.

— Luc, emb., Prévoyance 100.

— Madeleine, régleuse, Parc 104.

— Madeleine, ébauch., Progrès 1.

— Mcel, ach. éch., P.-H.-Matt. 17.

— Marcel, emp. mag., Serre 126.

— Marcel, facteur, F.-Courv. 46.

— Marcel, rem., Epl.-Grises 12.

— Marcel, remont., Doubs 9.

— Marcel, représent., Parc 114.

— Marcelle, o. cadr., N.-Droz 115.

— Marguerite, assort., Gl Duf. 6.

— Marie, tailleuse, Bellevue 19.

— Marthe, commis, Bellevue 19.

— Maur., chev., Prévoyance 100.

— May, régl., T.-Allemand 113.

— Octave, brac.-bij., Crêt 11.

— Paul, fab. boît., Numa-Droz 139.

MAISON MODERNE S.
A.

Rue Léopold-Robert 62

- Chemiserie

Vuilleumier, Paul, magas., DI-J-Richard 14.
 — Paul-Hri, rem., Collège 50.
 — Pauline, ménag., Parc 9 bis.
 — Phinès, décollet., Parc 51.
 — Reynold, menus., Pl. Neuve 10.
 — Roger, mécan., Serre 6.
 — Roger, rem., Numa-Droz 35.
 — Roger, pâtiss., Prévoyance 100.
 — Ruth, commis, Pl. Neuve 10.
 — Sarah, cadrans, Jaq.-Droz 6a.
 — Séverina, ménag., Gl-Dufour 6.
 — Suz., pr. piano, Tple-Allem. 113.
 — Thérèse, Dr-Kern 11.
 — Vital, boîtier, Industrie 13.
 — William, boît., Chasseron 5.
 — Wm, bracel., Hirondelles 4.
 — Wm, ferblant, Bulles 26.
 — Willy, remont., Doubs 5.
 — Yvonne, nickel., F.-Courv. 60.
 Vuilleumier-Heger, Arn., employé, Doubs 67.
 Vuilleumier-Sunier, Berthe, sage-femme, Parc 75.
 Vuilliet, Edm., comm. post., Parc 47.
 — Jules, guilloch., Paix 7.
 Vuillomenet, Chs, éb., Terreaux 18.
 — Ed., peint. s. ém., Tête-de Ran 7.
 — Elise Vve, Parc 30.
 — Roger, commis, Terreaux 18.
 Vuitel, Alfr., empl. C. F. F. Jacob Brandt 79.
 — Angèle, inst., Parc 94.
 — Arthur, serrur., Bassets 8.
 — Bertha, ménagère, Parc 94.
 — Cécile, poliss., Collège 20.
 — Gaston, mécan., Numa-Droz 51.
 — Glaudia, pol. boîtes, Arbres 41.
 — Henri, serrur., Numa-Droz 7.
 — James, empl. C.F.F., Recrêt. 18.

Vuithier, Lina, régleuse, Jacob-Brandt 6.
 Vurpillat, Olga, mén., Serre 22.

W

Wäber, Alf., compt., Serre 54.
 Wächli, Marg., aide, Serre 7bis.
 Waeffler, Adol., man., F.-Cour. 23.
 — Blanche, ménag., Paix 45.
 — Clara Vve, Charrière 41.
 — Eugénie, Vve, mén., Progr. 75.
 — Fritz, ress., Charrière 41a.
 — Lina, cadr., Nord 129.
 — Madel., aig., Fr.-Courvoisier 23.
 — Marthe, cadrans, Nord 129.
 — Pierre, Charrière 41a.
 — Pierre, cuvettes, Ronde 20.
 — Rosa, Vve, mén. Fritz Courv. 20.
 Waegeli, Hri, S. A., tab.-cigares, Nord 115.
 Wälchli, Alfred, Numa-Droz 81.
 — Alfred fils, m. boul., N.-Dr. 81
 — Emile, mécanicien, Cure 9.
 Waelti, Adèle, ménag., Frênes 4.
 — Cécile, ouv. aig., Ronde 21.
 — Emile, domest., Cr.-du-Loche 27.
 — Esther, coutur., Serre 25.
 — Fritz, chauff. gaz, Ronde 37.
 — Gottfr., man., Numa-Droz 15.
 — Gottfried, man., Fiaz 7.
 — Jacob, voitur., Crétêts 109.
 — Jean, peint. C. F. F., Grenier 32.
 — Marianne, journal., Nord 157.
 — Rud., charron, Rocher 5.
 Wagner, Chs, émail., Serre 2.
 atelier Parc 8.
 Wagnière, Ern., chef train, Numa-Droz 127.

J. SKRABAL CHAMBRES A COUCHER
PESEUX - Téléphone 14 SALLES A MANGER

- Wahl, Ern., tonnel., Progrès 105a.
 Waibel, Herm., m. d'hôt., Parc 27
 Waldsburger, Auguste, euisinier,
 Numa-Droz 106.
 Walker, Lucien, empl. C. N. ass.,
 N. Droz 118.
 Waller, Lse Vve, mén., Nord 171.
 Walter, Alex., cordonn., Parc 8.
 — Arth., man., Gibraltar 5.
 — Benoit, m. charp., Collège 50.
 — Bertha, caissière, Crêt 18.
 — Eug., drogu., Numa-Droz 90.
 — Frédéric., ch. éq., Promenade 34.
 — Gabrielle, tailleuse, Parc 14.
 — Gges, commis, Agassiz 9.
 — Henri, commiss., Promenade 34.
 — Hulda, dem. mag., Crêt 18.
 — Jean, conc., Numa-Droz 75.
 — Jean, échapp., Paix 81.
 — Jules-Aug., remont., Parc 14.
 — Juliette, gér. mag., Balance 10.
 — Marie, mén., Crêt 18.
 — Marie-Mad., coutur., Parc 14.
 — Paul, commis, Parc 14.
 — Rob., commis, Commerce 55.
 — Ruth, s. prof., Parc 14.
 — Ruth, commis, Parc 14.
 — Ruth, Vve, Doubs 155.
 — Werner, relieur, Charrière 51.
 Walther, Alfred, chef de dépôt,
 Chemin de fer 16.
 — Emile, tonnel., Parc 80.
 — Lina, mén., Chemin-de-Fer 16.
 — Mcel, nég. tiss., Ld-Robert 70.
 — Marie-Mad., mén., F.-Courv. 62a
 — Paul, fournisseur, Chasseral 8.
 Waltisbühl, Ant. & Cie, mach. à
 écrire, Chapelle 4.
 Wälti, Fritz, chauff., Ronde 37.
 — Gottf., man., Fr.-Courvois 36.
 Wälti, Jacob, Vve, Ronde 21.
 — Lina, ling., Bois 10.
 Walzer, Arm., rem., Jac-Brandt 2.
 Wampfler, Gges, méc., Winkelr. 33.
 Wannaz, Jean, pharm., Progr. 135.
 Wanner, Jacob, taill., Parc 79.
 — Léo, taill., Pont 11.
 Wanzenried, Ad., méc., Winkelr. 25.
 — Anna, sage-femme, Locle 20.
 — Hélène, ménag., Locle 20.
 Warmbrodt, Adèle, Vve, Recrèt. 18.
 — G.-E., nég., Cb-Grieurin 41.
 Wasser, Ad., charp., Sombaille 26.
 — Alfred, agric., Sombaille 4.
 — Aug., agricult., Sombaille 45.
 — Emile, agricult., Valanvron 31.
 — Jacob, conc., Léop.-Robert 73.
 Wasserfallen, Ed., direct. éc. prim.,
 Tête de Ran 13.
 — Anne-Mrie, inst., T.-de-Ran 13.
 Weber, Adolphe, horl., N.-Droz 124.
 — Agnès, ménag., L.-Robert 100.
 — Alb., négociant, Parc 50.
 Magasins: Fr.-Courv. 4; Léopold-Robert 25 et N.-Droz 88.
 — Alf., coiff., H.-de-Ville 5.
 — Alice, éb., Numa-Droz 124.
 — Anaïse Vve, Granges 9.
 — Arn., café, Collège 14.
 — Bertha, Vve, Aurore 11.
 — Berthe, coutur., Stav.-Moll. 11.
 — Blanche, ménag., F. Courv. 58b.
 — Bluette, rem. méc., Recrètes 6.
 — Charles, sellier, Rocher 21.
 — Chs, commis, Nord 187.
 — Charles, négoc., N.-Droz 100.
 — Ed.-Gges, gérant, Tourelles 21.
 — Emile, ress., Nord 39.

MAISON MODERNE S.
A.

Rue Léopold-Robert 62

CHAPELLERIE

- Weber, Fréd., manœuv., Ronde 20.
 — Frida, coiffeuse, H.-de-Ville 5.
 — Fritz, typograp., Pestalozzi 2.
 — Gges, man., Fr.-Courvois. 29.
 — Ges., dégross., Collège 52.
 — Gges, prof. tech., Ld-Robert 120.
 — Jacq., boîtier, Pestalozzi 2.
 — Jean, mécan., Sorbiers 23.
 — Jean, sellier, Est 20.
 — Jeanne, ébauch. N.-Droz 124.
 — Léon, commiss., Sorbiers 23.
 — Léon, manœuvre, Pont 34.
 — Louis, horlog., Recrètes 6.
 — Louis, man., Numa-Droz 13.
 — Madel., mén., Ld-Robert 120.
 — Marcel, instit., Nord 29.
 — Maria, ménag., Nord 29.
 — Marie-Elise, Vve, N.-Droz 77.
 — Marie, Vve, F.-Courvoisier 4.
 — Martha, rep. linge, Progr. 89b.
 — Nelly, poliss. b., Collège 52.
 — Otto, boulanger, Paix 59.
 — Pauline, repass. 1., Collège 24.
 — Roger, mécanicien, Signal 10.
 — Roland, o. C. F. F., Ormes 32.
 — Ruth Vve, représ., Paix 127.
 — Yvonne, régl., Recrètes 6.
- Wegmuller, Ad., fabr. d'horlog.,
 Numa-Droz 83.
 — Anna, repass., Ravin 11.
- Wehren, Rosine Vve, 22 Cant. 41.
 — Amélie, Agassiz 12.
- Wehren-Matthey, Marcel, boît.,
 Agassiz 12.
- Wehrli, Jos.-Ant., commis, Léop.-
 Robert 120.
- Wehrli, Hans, horl., J.-Brandt 59.
- Weibel, Herm., grav., Bouch. 16.
 — Rosine, ménag., Industrie 36.
- Weick, Alb., ach. éch., N.-Droz 160.
 — Alb., décor., Parc 43.
 — Aline, Vve, Chapelle 12.
 — Berthe, Vve, Numa-Droz 160.
 — Edm., rem., Commerce 103.
 — Fréd., boul., DI-JeanRich. 22.
 — Georges, furnit., Jb-Brandt 2.
 — Hri, commis, Numa Droz 2.
 — Jeanne, coutur., N.-Droz 160.
 — Jean, boulang., Charrière 57.
 — Willy, guill., 1er-Mars 6.
- Weil, Nathan Vve, DI-J.Rich. 46.
- Weill, Alf., fab. bâches, N.-Dr. 80.
 — Anna, commis, Parc 77.
 — Cam., mag. blanc, Léop. Rob. 7.
 — Gges, commis, Parc 77.
 — Madeleine, régl., Parc 77.
 — Marcel, bouch., DI-JRichard 20.
 — Marg., confect., L.-Robert 8.
 — Marie, Daniel-JeanRich. 30.
 — Maurice, nég., Ld-Robert 8.
 — Yvonne, Léopold-Robert 7.
- Weill-Blum, Léop., nég., Léop.-
 Robert 4.
- Weill-Mayer, Sam., nég., horlog.,
 Parc 77.
- Weingart, Max, cadr., Winkel. 37
- Weiss, Emile, man., Sombaille 17.
 — Emma Vve, mén., Ld-Rob. 28.
 — Frida, o. fab., Crêt 14.
 — Louis, soudeur, Sombaille 17.
 — Philippe, fab. horl., Crêtets 87.
 — Willy, mécan., Parc 17.
- Weissbrodt, Aug., serr., Progr. 19.
 — Edm., chaudr., Moulins 3.
 — Hermann, ress., Retraite 10.
 — frères, potag., Progrès 84.
- Weissenfluh, Hri, rem., Beau-Site 1.
- Weissmuller, Alcide, conc. prisons,
 Promenade 20a.
 — Alcide, technic., Promenade 20.

J. SKRABAL, Peseux - MEUBLES
 Téléphone 14 - Visitez nos nouveaux magasins - Téléphone 14

- Weller, Elise, journal., Parc 23.
 Welten, Amélie, café de tempér.,
 Place Neuve 12.
 Welti, Ernest, direct. assur., Chem.
 de Pouillèrel 12.
 Wenger, Alb., emp. p., Républ. 7.
 — Arm., fonct. cant., Commerce 89.
 — Aug., commissionn., Parc 21.
 — Christ, man., Terreaux 91.
 — Emile, empl. tram, S. Mairet 18.
 — Emile, prof. éc. méc., Nord 43.
 — Fréd., agricult., Bulles 4.
 — Fritz, agric., Cr.-du-Loche 9.
 — Henri, élect., 1er-Mars 16a.
 — Jean, journ., Pet.-Crosettes 7.
 — Paul, ress., A.-M. Piaget 51.
 — René, échappem., Doubs 153.
 — Robert, teinturier, Epargne 22.
 — Rod., mécan., Fleurs 22.
 — Waldemar, fourn., N.-Droz 173.
 Wenker, Aug., technic., Ravin 15.
 — Alice, ménag., Parc 35.
 — Fritz, chef. Sécur., B.-Site 17.
 — Hri-Aug., rem., Soph.-Mairet 8.
 — Htte, diaconn., Arbres 41.
 — Laura, ménag., Pl. Neuve 2.
 — R., repas. linge, B.-Site 17.
 Werder, Ele, télégr., C.-Grieur. 49.
 Wermeille, Alf., pendants, Parc 29.
 — Jâmes, grav., Doubs 33.
 — Marie-Lse, sertiss., Paix 73.
 — Paul, achev., Puits 8.
 — Paul, achev. btes, Granges 10.
 Werner, Arm., photog., Paix 55.
 — Anna, ménag., Doubs 161.
 — René-V., commis, Comm. 95.
 Werren, Wilh., rem., Serre 103.
 Werro, Rosa, commis, Nord 57.
 Werth, Gust., conc., N. Droz 49.
 — Marg., commis, Numa-Droz 49.
 Werthmüller, Alfr., domestique,
 Valanvron 6.
 — André, man., Valanvron 6.
 — Joseph, commiss., Valanvron 6.
 — Marcel, man., Rochettes 94.
 Wespy, Camillia, employée bureau,
 Numa-Droz 171.
 — René, peintre, Promenade 12a.
 Wespy-Balmer, Léon, peintre,
 Promenade 12a.
 Wessner, Herm., sell., J.-Brandt 79.
 — Jeanne, ébauches, Collège 19.
 — Will., sell. tapiss., Collège 19.
 Wettach, Jâmes, ébauch., Paix 153.
 — Hélène, sertiss., Paix 153.
 Wetterwald, Léop., retr, Parc 136.
 Wettstein, Edw., commis C. F. F.
 Commerce 79.
 Wetzel, Catherine, Ronde 17.
 Wey, Cath., o. assort., Prog. 151.
 Weyermann, Walt., m. décorat.,
 Léopold-Robert 74.
 Wicht, Alph., ach., Terreaux 2.
 — Elise, ménag., Promenade 9.
 — Marcel, commiss., Est 16.
 — Marie, o. cad., Dl JeanR. 35.
 — Yvonne, coiff., Serre 25.
 — Willy, chauff., Serre 8.
 Wicky, Jos., man., Cbe-Grieurin 31.
 — Maurice, typogr., Progrès 77.
 Widmer, Alc., cafetier, Al.-Marie-
 Piaget 1.
 — Arm., agric., G.-Crosettes 43.
 — Arnold, remont., Foulets 1a.
 — Blanche, ébauch., Foulets 1a.
 — Chs, commiss., Léop.-Rob. 94.
 — Emélie, gde-mal, Arbres 41.
 — Ernest, échap., Promenade 19.
 — Frida, aig., Stand 14.

MAISON MODERNE S.
A.
 62, Rue Léopold-Robert, 62

CONFECTIONS pour Hommes
Jeunes gens et Enfants

- Widmer, Otto, aide, Epl.-jaunes 18.
 — Paul, manœuvre, Paix 3.
 — Rosa, ébauch., Numa-Droz 45.
- Wiechtermann, Madel., ménag.,
 Place d'Armes 2.
- Wiederkehr-Zaug, Jean, boîtier,
 Tertre 9.
- Wiest, Aug., photog., N.-Droz 70.
- Wietlispach, Ant., man. fabr.,
 Numa-Droz 103.
- Wiget, Frid., techn., Parc 70.
 — Ida, dem. mag., Léop.-Rob. 4.
 — Lina, mén., Léop. Rob. 4.
 — Marie, ménag., Parc 70.
- Wildi, Emile, négoci., Nord 89.
- Wilhelm, Chs, banq., r. Neuve 3.
 — Chs fils, r. Neuve 3.
 — Franz, banquier, Grenier 18.
 — Fz, blanc, trousse, r. Neuve 3.
 ménage, Ld. Robert 9.
- Wilkes, Marie, aciers, Parc 129.
- Willam, Rosina, mén., Charrière 47.
- Wille, Bern., nég., Promenade 16.
 — Eug., avoc.-not., Léop. Rob. 66.
 mén., D.-P. Bourquin 51.
 — Fritz, tech.-méc., Tple-All. 45.
 — Henri, libraire, Ld-Robert 33.
 domicile, Sombaille 1.
 — Jeanne, commis, Temp. All. 45.
 — Jeanne, ling., Pont 19.
 — Léon, représ., Pont 19.
 — Léon, graveur, Côte 9.
 — Louis, grav., Nord 3.
 — Louise, Pont 19.
- Wille-Notz, épicerie, Pl. Neuve 4.
 — épicerie, Parc 31.
- Willen, Ariste, ébén., Parc 80.
 — Emile, man., Sombaille 12.
 — Fréd., ressorts, Loge 6.
 — Georges, aig. C.F.F., Parc 80.
- Willen, Gges fils, nickel., Parc 80.
 — Pierre, chauf. C.F.F., Champs 17
 — Wm, ressorts, Numa-Droz 88.
- Willener, Ern., émail., Doubs 139.
 — Henri, horloger, Doubs 139.
 — Louis, emp. gaz, 1er Mars 10a.
 — Paul, cordonnier, Nord 58.
- Winkelmann, E., mén., Progrès 107.
 — Fréd., commis, Puits 8.
 — Fritz, comm. cuirs, Puits 8.
 — Fritz, tourneur, Nord 13.
 — Jean, boît., Cern.-Antoine 23.
 — Jean, remont., Tple-Allem. 81.
 — Jules, man., Progrès 107.
 — Louisa, aig., Progrès 107.
 — Tell, boîtier, Olives 2.
 — Tell-Ls, boîtier, Cer. Antoine 23.
- Winkelmann-Keller, Otto, mécan-
 Temple-Allemand 81.
- Winkler, Alf., empl. C.F.F., Paix 85.
- Winter, Bthe, fleur., Progrès 13.
 — Edith, commis, Progrès 13.
 — Irène, vendeuse, Progrès 13.
 — Franz, tapiss., Progrès 13.
 — Franz, enc. bque, L.-Robert 50.
 — Suzanne, commis, Progrès 13.
- Winterfeld, Ant., nég., Winkelr. 27.
- Wintsch, Rod., graveur, Signal 8.
- Winzeler, El., Vve, mén., Serre 56.
- Winzenried, Madeleine, poliss.,
 Alexis-Marie-Piaget 67.
- Wiprächtiger, Jules, tailleur, Jb-
 Brandt 6.
- Wirth, Gust., chef électr., Prog. 39.
 — René, doreur, F. Courvois. 46.
 — Suz., régl., Progrès 39.
- Wirz, Berthe, ling., Promenade 1.
 — Chs., cadr., Promenade 6.

- Wirz, Chs, mécan., Jb Brandt 8.
 — Elise, mén., Parc 5.
 — Ern., mécan., Locle 20.
 — Ggette, taill., Nord 185.
 — Hélène, commis, Nord 185.
 — Henri, mécan., Nord 75.
 — Julia, savonn., Serre 103.
 — Juliette, horl., Dd-P.-Bourq. 13.
 — Léon, rem., Nord 185.
 — Léon, fils, fonctionn. commune, Ph.-Henri-Matthey 29.
 — Marcel, mécan., Jac.-Brandt 2.
 — Marg., commis, Nord 185.
 — Marthe, mén., Nord 185.
 — Mathias, furnit., Grenier 6.
 — Osc., fab. d'aig., Grenier 28.
 — Pre, horlog., Promenade 6
 — Sophie, aide, Promenade 1.
 Wirz-Ruch, W., m. coiff., Gren. 6.
 Wisard, Marc, boît., République 13.
 Witschi, Esther, mén., Nord 61.
 — Daniel, music., Paix 1.
 — Fritz, furnit. d'horlogerie en gros, Paix 1, bur. J.-Droz 32.
 Witschi-Benguerel, F. & H., mag. mus., pianos, gramos, Léop.-Robert 22.
 Wittmer, Hans, tourn., Parc 118.
 Wittwer, Den., cout., D.-J.Rich. 41.
 — Hélène, cout., DI-J.Richard 41.
 — Jean, émail., Progrès 143.
 — Ernest, install., Industrie 26.
 Witz, Chs, commis, Moulins 7.
 — Emile, typogr., Progrès 115.
 — Osc., proc. bque, Tourelles 19.
 Wolf, Anne, direc., F.-Courv. 27.
 — Aline Vve, Tête-de-Ran 15.
 — Gaston, rem., Numa Droz 113.
 — Jules., fab. d'horl., Parc 12.
 — Louise, Vve, mén., N.-Droz 113.
 — Marcel, commis, Commerce 51.
 Wolfer, Marg., mén., F.-Courv. 62.
 Wolff, Jules., rabbin., N. Droz 89.
 Wölfli, Marg., pol., Jaq.-Droz 12.
 Wolter-Mœri, H., f. hor., Serre 49.
 Woodtli, Alb., man., Parc 9ter.
 — Marcel, man., Industrie 22.
 — Marie-Lse, Vve, Industrie 16.
 — Willy, nickel., Industrie 16.
 Woog, M., fab. horl., N.-Droz 169.
 — Blanche, Vve, régl., Serre 101.
 Wormser, Arm., commis, Numa-Droz 89.
 — Isaac, aciers et outils, Numa-Droz 89.
 Worpe, André, commis, Doubs 9.
 — Aug., comm. cuirs, DI Jeanr. 13.
 — Carmen, Crêt 10.
 — Edmée, Crêt 10.
 — Jean-P., méc., D.-J.Richard 13.
 — John, encaiss., Cure 7.
 — Lina, Vve, Crêt 10.
 — Nelly, corset, DI-JeanRich. 13.
 — Ruth, corsets, DI Jeanrich. 13.
 Wuillème, Alice, mén., N.-Droz 171.
 — Fritz, émail., Charrière 21.
 — Marc, coiffeur, Succès 19a.
 — Marcel, boîtier, Jaq.-Droz 9.
 — Marg., ménag., Serre 11bis.
 — Pl, peint. décalq., Hirondelles 12.
 — René, cr. cadr., Industrie 25.
 — Roland, décalq., Succès 19 a.
 — Simone, coup. bal., Jaq.-Droz 9.
 Wuillemin, Adèle, ménag., Cbe-Grieurin 21.
 — Arth., démont., Epl.-Jaunes 4.
 — Blanche, instit., C. Grieur. 21.
 — Ed., voyag., Parc 91.
 — Edm., magas., Doubs 135.
 — Emile, magas., DI-J.Richard 41.
 — Eug., man., Doubs 135.
 — Gges, ag. sûreté, N.-Droz 156.
 — Henri, ébauch., Nord 171.
 — Jeanne, aig., Doubs 135.

MAISON MODERNE $\frac{S.}{A.}$
 Rue Léopold-Robert 62

CASQUETTES

- Willemin, Jules, facteur retr.,
 Doubs 135.
 — Laure, mén., Cbe-Grieurin 19.
 — Louis, ferbl., Paix 67.
 — Madel., téléph., Cbe-Grieur. 19.
 — Pauline, ménag., Parc 32.
 — Ph., pian., Parc 91.
 Willeumier (voir sous lettre V).
 Wullschleger, Willy, commis,
 Sorbiers 23.
 Wulzer, Raim., prof., Tple-All. 49.
 — Aloïs, dessin., Tple-Allem. 49.
 — Gertrude, prof. allem., T.-All. 49
 Wunderli, Berthold, boulanger,
 Bel-Air 14.
 Wurflein, Louise, Sombaille 4a.
 Wursten, Henri, boît., Jb-Brandt 4.
 — Ls, boît., Tple-Allemand 85.
 Wuscher, Marg., commis, Doubs 53
 Wuscher-Rahm, Elise, Doubs 53.
 Wuthier, Clara, cadr., Fleurs 14.
 — Emma, institut., Fleurs 14.
 — Gges, compt., Parc 31 bis.
 — Marie, ménag., Fleurs 14.
 Wutrich, Camille, journ., Eplatur-
 jaunes 23.
 — Fritz, nickel., Industrie 17.
 — Jacob, gren., Chasseral 90.
 — Marie, aide, Sombaille 26.
 — Mathias, manœuvre, Bulles 31.
 Wyder, Chs, m. boul., Beau-Site 1.
 Wyler Watch Co., horlog., A.-M.-
 Piaget 72.
 Wyser, Wilh., prof. mus., Roch. 20.
 Wyss, Alb., profess., Côte 18.
 — Carmen, dem. mag., Nord 9.
 — Chs, aide, Bas-Monsieur 19.
 — Chs, boît., Léop.-Robert 29.
 — David, journal., Reprises 17.
 — Elise, cout., B.-Monsieur 21.
 Wyss, Elise Vve, Bas-Mons. 21.
 — Hri, agric., Bas-Monsieur 21.
 — Ida, ménag., Serre 110.
 — Jean, secr. Ubah, Croix-Féd. 2.
 — Jeanne, ménag., Bas-Mons. 21.
 — Léandre, ag. assur., Eperon 4.
 — Marie, mén., Puits 8.
 — Martha-Madel., Doubs 89.
 — Paul, boîtier, Bois 2.
 — Paul, aide, Bas-Monsieur 21.
 — Walth., boîtier, Nord 9.
 Wyss-Strubin, Léon, ém., Doubs 89.
 Wyssenbach, Elisabeth, institutr.,
 Ph.H. Matthey 31.
 Wyssmüller, Fréd., empl. C. F. F.,
 Foulets 1a.
 — Fritz, commis, Foulets 1a.

Y

- Yersin, Henri, commis C. F. F.,
 Cernil-Antoine 29.

Z

- Zahnd, Anna, Sombaille 4a.
 — Arth., appar., Industrie 9.
 — César, com. post., N.-Droz 157
 — Fritz, agric., Convers 11.
 — Hélène, empl. bur., N.-Droz 169.
 — Jean, acheuveur, Fleurs 24.
 — Maria, ménag., N.-Droz 169.
 Zanesco, Albin, o. cadr., Progr. 101a.
 — Arn., étamp., Hôt.-de-Ville 42.
 — Jean, man., Manège 19.
 — Silvio, cadrans, Numa-Droz 132.
 Zanetton, Léon, mécan., Nord 62.
 Zanini, Baptiste, cord., Collège 8b.

Soieries Wilhelm Rue
Neuve 3

- Zanoni, Chs, prim., Industrie 9.
 — Emma, ébauch., Fr.-Courv. 29.
 — Germaine, ébauch., F.-Cour. 29.
 — Paul, m. cordon., F.-Courv. 29.
 — Pauline, Industrie 9.
- Zanoni-Schwartz, B., tapissier,
 Léopold-Robert 21.
- Zappela, Andrea, md primeur,
 Collège 8.
 — Gentil, md prim., r. Neuve 10.
 — Joseph, md-prim., Pl.-Neuve 6.
 — Lorenzo, négoc., Collège 8.
 — Mario, md prim., Collège 8,
 magasin Léop.-Robert 55.
- Zaslowsky, Abraham, DI-J.Rich. 39.
 — Naft., brac., DI J.Richard 39.
 — Beile, emp. mag., D.-J.-Rich. 39.
 — Jos., étud., DI-J.Richard 39.
 — Rachel, d. mag., DI-J.-Rich. 39.
- Zaugg, Adam., man. N.-Droz 122.
 — Alb., mécan., Puits 17.
 — Alice, fournit., N.-Droz 171.
 — Alfr., horlog., Olives 4a.
 — Chs, secrets, L. Robert 26.
 — Daniel, emp. comm., Chasseral 8.
 — Ed., graveur, Terreaux 23.
 — Emile, boîtier, Parc 70.
 — Emile, poliss., Signal 10.
 — Gustave, boîtier, Serre 37.
 — Henri, pierriste, Locle 22.
 — Jean, o. fabr., Parc 98.
 — Jean, boît., Progrès 18.
 — Jean, méca., Eplat.-Jaunes 28.
 — Lina, journal., Ronde 43.
 — Lina, mén., Parc 64.
 — Marianne, mén., C-du-Loche 19.
 — Otto, machiniste, Nord 59.
 — Paul, man., Ronde 41.
 — Paul, cordonn., Ronde 41.
- Zaugg, Robert, dégr., Progrès 18.
 — Rose, fleur., Postiers 10.
 — Walt., ag. pol., Ravin 11.
- Zaugg-Dubois, O., mén., N.-Droz 1.
- Zbinden, Alf., mag., Jb-Brandt 85.
 — Ch., remont., N.-Droz 119.
 — Laure, Vve, mén., Paix 39.
 — Léon, boulang., Progrès 89.
 — Louise, Vve, T.-Allemand 13.
 — Math., gde-mal., Montagne 1.
 — Nelly, poliss., N.-Droz 119.
- Zeender, Rob., lithog., Paix 67.
- Zehnder, Arm., méca., Progrès 99.
 — Chs, mécanicien, Nord 175.
 — Célestin, journ., H.-de-Ville 54.
 — Emile, remont., 1er-Mars 11.
 — Emile, cordonnier, Paix 67.
 — Georges, insp. assur., Parc 10.
 — Hélène, radium, T. Allem. 105.
 — Jean, remonteur, Nord 169.
 — Jne-Mrie, nickl., F.-Courv. 62a.
 — Jules, man., Fr.-Courvoisier 43.
 — Lina, journ., Fritz Courv. 58.
 — Nelly, cadrans, Moulins 5.
 — Numa, ressorts, Grenier 6.
 — Otto, gainier, Paix 67.
 — Roger, horl., T.-Allemand 105.
 — Virgile, 1er-Mars 11.
- Zehr, Berthold, commis, Alexis-
 Marie Piaget 69.
 — Ernest, fab. secrets or, Parc 19.
 — Estelle, ménagère, Chapelle 9.
 — Eug., m. boulanger, Parc 26.
 — Eug., empl. retraité, Charr. 81.
 — Georges, Commerce 93,
 Salle de cult. phys., Serre 62.
 — Laure, ménagère, Chapelle 9.
 — Marie, aide, Numa-Droz 9.

MAISON MODERNE $\frac{S.}{A.}$ — **Bonneterie**
 Rue Léopold-Robert 62

- Zehr, Nelly, commis, A.-M.-Piag. 69.
 — Suz., dem. mag., Progrès 69.
 — Suzanne, modiste, Parc 19.
 — Yvonne, commis, A.-M. Piag. 69.
- Zeltner, Arn., graveur, Jura 6.
 — Chs, chef bur. poste, Jura 6.
 — Chs, man., Industrie 28.
 — Ferdinand, horlog., Jura 6.
 — Ges, commis post., Jura 6.
 — Gottfr., domest., Progrès 103a.
 — Jean, ingén., Jura 6.
 — Jeanne, tailleuse, F.-Courv. 22.
 — Jos., man., Fr. Courvois. 22.
 — Math., institutrice, Jura 6.
 — Yvonne, régl., Jura 6.
- Zemp, Esther, ébauch., Parc 17.
 — Ida, régleuse, Parc 75.
 — Rosina, ménagère, Parc 75.
- Zesiger, Mcel, commis, Recrètes 27.
 — Erika, commis, Doubs 139.
- Zibach, Bche, nickel., N.-Droz 4.
 — Chs, rem., N.-Droz 132.
 — Estelle Vve, Numa-Droz 4.
 — Fernand, remont., N.-Droz 132.
 — Georges, rem., A.-M. Piaget 51.
 — Gilbert, remonteur, Nord 171.
 — Hélène, nickel., Numa-Droz 4.
 — Henri, nickel., Commerce 95.
 — Ruth, modiste, N.-Droz 132.
- Ziegler, Chs, technicien-horloger,
 Tête-de-Ran 7.
 — Marcel, manœuvre, Pont 34.
 — Suz., ménag., Charrière 21.
- Zimmer, Bertha, négoc., Crêt 10.
- Zimmerli, Otto, commis, Parc 149.
- Zimmermann, Anna, poliss. vis,
 Fr.-Courvois. 41.
 — Arm., greffier, Bel-Air 20.
 — Chs-Aug., repr., Recrètes 14.
- Zimmermann, E., ag. de droit, Jaq.-
 Droz 31. Bureau, Marché 4.
 — Frieda, corr., Paix 111.
 — Gmaine, aig., F.-Courvois. 41.
 — Germaine, commis, Recrêt. 14.
 — Henri, jardin., Charrière 80a.
 — Jean-Paul, profess., Doubs 161.
 — Jeanne, institut., Recrètes 14.
 — Marguerite, Charrière 81a.
 — Michel, man., Ftz-Courv. 58a.
 — Wilh., ébéniste, Doubs 89.
- Zinder, André, rest., F.-Courv. 1.
 — Franz, journ., Helvétie 17.
- Zingg, Bertha, coutur., Fleurs 34.
 — Emile, tapissier, Serre 15.
 — Nelly, doreuse, Fleurs 34.
 — Paul, insp. assur., Nord 197.
- Zlotnitzki, Jne Vve, T.-Allem. 79.
- Zogg, Niklaus, commis postal,
 Numa-Droz 86.
- Zollinger, Chs, méc., Paix 111.
 — René, étudiant, Paix 111.
- Zosi, Jne Vve, mén., Charrière 22.
- Zuber, André, commis, Serre 38.
 — Elise, Vve, Serre 38.
 — Jean, ferbl., Sophie-Mairet 1.
 — Osw., empl. tram, Charrière 53.
- Zuckermann, Leiba, fabr. horlog.,
 Numa-Droz 171.
- Zuger, Elise, Vve, Balance 14.
- Zumbach, Pl, emp. C.F.F., Nord 214.
- Zumbrunnen Arm., cadr., Ld-R. 21a.
 — Elisa Vve, Crêt 10.
 — Hri, cadrans, Chemin-de-Fer 4.
 — Ls, emp. C. F. F., Ch.-de-Fer 4.
 — R., Vve, ménag., Ld-Rob. 21a.
 — Walth., cadr., A.-M.-Piaget 49.
 — William, boîtier, Beau-Site 13.

- Zumkehr, Em., fact. Eplat.-Jnes 18.
 — Gges, émaill., Neuve 8.
 — Jean-Louis, man., N.-Droz 154.
- Zumkehr-Montandon, Charlotte,
 Temple Allemand 1.
- Zumsteg, Arth, méc., Agassiz 10.
 — Henri, mécan., Charrière 10.
 — Hri, méc., Temple-Allemand 31.
- Zumstein, Arnold, pivot., Paix 75.
 — Gottfried, ach. boît., Buissons 3.
 — Marcel, boîtier. Progrès 141.
- Zund, Wilhelmine, ménag., Temple Allemand 107.
- Zundt, Charles, menuis., Bois 8.
- Zurbuchen, Chs, boît., Parc 17.
 — Chs, méc. C. F. F., Crêtets 65.
 — Emile, fondeur, Parc 17.
 — Gaston, furnit., D.-P. Bourq. 7.
 — Gottfr., terrinier, Manège 21a.
 — Henriette, Vve, horlog., Numa-Droz 90.
 — Jean, maçon, Charrière 28.
 — Jules, emboîteur, Serre 27.
 — Louis, techn., Crêtets 65.
 — Mad., empl. mag., Charrière 62.
 — Paul, pend., Charrière 62.
 — Paul, manoeuvre, Charrière 62.
- Zurcher, Alice, nég., L.-Robert 76.
 — Chs, secrets, Bassets 2.
 — Charles, 1er Mars 14a.
 — Ele, portier, Parc 33.
 — Fern., négoc., Serre 59.
 — Gges, soud. assort., Progrès 68
 — Jean, commis, A.-M.-Piaget 17.
 — Louis, chauff., Fr.-Courvois. 11.
- Zutter, Jean, rem., T.-Allem. 85.
 — Louis, commis, Tple-Allem. 85.
- Zwahlen, Arnold, march. de bois,
 Numa Droz 13.
 — Céc., dem. mag., Pl d'Armes 3.
 — Gges, instit., Grenier 23.
 — Henri, cord., Parc 77.
 — Marg., ménag., Charrière 33.
 — Marie, ménag., Nord 185.
 — Paul, commis, Charrière 33.
 — Sam., conc., Fr. Courv. 43.
 — Willy, inst., Numa-Droz 161.
- Zwahlen-Dubois, M., Charrière 33.
- Zweiacker, Julia, ébauch., Léop.-Robert 58.
 — Ernest, menuis., Collège 12.
- Zweifel, Btha Vve, Gibraltar 2b.
 — Nelly, régl., pass. Gibraltar 2b.
- Zweigart, Fanny, Vve, Parc 81.
 — Jeanne, ménag., Parc 70.
- Zwicky, Frid., commis, N.-Droz 55.
- Zwygart, Bertha, épicerie, Daniel JeanRichard 19.
- Zyset, Alb. cafetier, Versoix 1.
 — Berthe, empl. bur., Serre 43.
 — Bertr.-L., roues Rosk., Jardin. 17
 — Edmée, dem. mag., Jardinet 17.
 — Edouard, chauff., Versoix 1.
 — Fréd., méc., Rocher 21.
 — Irma, mén., Jardinet 17.
 — Laure, mén., République 13.
 — Marie, Vve, Jardinet 17.
 — Otto, chauffeur, Stand 14.



MAISON MODERNE ^{S.}/_{A.} - **Chemiserie**

Rue Léopold-Robert 62

Adresses Professionnelles

HORLOGERIE

Ce chapitre contient les adresses essentielles de l'Horlogerie, celles de la fabrication. La nomenclature complète des adresses horlogères se trouve dans L'INDICATEUR DAVOINE concernant l'Horlogerie suisse, volume de 1044 pages, édité par nous, A. GOGLER PUBLICITÉ, SOCIÉTÉ ANONYME, et auquel nous renvoyons les intéressés pour les renseignements très détaillés.

Fabricants d'horlogerie

- Aerni & Cie, Léopold-Robert 90.
 Arco, S. A., Serre 49.
 Argos S. A., Place d'Armes 1 bis.
 Arnould, Alph., Parc 130.
 Aronowicz, S., Ronde 35.
 Astin Watch S. A., Parc 104.
 Atlas Watch Co, S. A., Paix 29.
 Aubry-Gostely, A., Parc 110.
 Augsburg, Emile, Dl-J.-Rich. 23.
 Auréole Watch Co., Paix 133.
 Automatic E. M. S. A., Régionaux 11.
 Baume et Cie, Nord 116.
 Benguerel, Ges, fils, Jb-Brandt 8.
 Benoît frères, Parc 128.
 Benrus Watch Co, Parc 122.
 Berex Watch Co. S. A., Serre 62.
 Bernheim, J. & Co, L.-Robert 42.
 Bichsel, Edgar, Ld-Robert 42.
 Bloch Jean-Ls, Léop.-Robert 66.
 Blum et Cie, Serre 66.
 Boichat & Cie, Numa-Droz 77.
 Boichat, Aur. & Cie, T.-Allem. 89.
 Brailowsky, M., Grenier 18.
 Brandt, R., Doubs 75.
 Breitling, G.-Léon, S. A., Mont-brillant 3.
 Brili S. A., Doubs 153.
 Bross, Arth., A.-M. Piaget 21.
 Buess, Gagnebin & Co, 1er-Août 39.
 Buffat, Henry, Parc 151.
 Buhler, Walter, Industrie 7.
 Calendar Watch Co S. A., N.-D. 141.
 Cervine S. A., Promenade 2.
 Chadé S. A., Dd-P. Bourquin 13.
 Châtillon, Henri, Parc 66.
 Chopard, le fils de L.-U. & Co, Bellevue 23.
 Chopard, Pl-Ele, Nord 65.
 Cicca Watch Co., Sorbiers 17.
 Clémence frères & Cie, L.-Rob. 68.
 Cie des Montres Invar, Prom. 2.
 Cornioley & Co, Crêtets 32.
 Cossali, Attilio, rue Neuve 1.
 Datyner, Bernard, Parc 42.
 Debrot, Paul, fils, Parc 43.
 Délévaux, Nestor, Parc 45.
 Didisheim, Lucien, Parc 48.
 Didisheim, les fils H.-A., N.-Droz 144-146, fabrique Marvin.
 Didisheim-Goldschmidt fils & Co., Fabr. Juvenia, Paix 101.
 Dimier, Georges, S. A., Paix 87.
 Ditisheim, Henri, Parc 2.
 Ditisheim et Cie, Paix 135.
 Dreyfus, Emile, Numa-Droz 66 bis.
 Dreyfuss, fils de Moïse, L.-Rob. 24.

- Driva Watch Co, Léop.-Robert 42.
 Droz, Fritz-Arn., Jaq.-Droz 39.
 Droz, Fd. & Ad., Parc 91.
 Dubied, Arnold., Charrière 31.
 Dubois frères & Cie, Tunnels 16.
 Dubois, Ch. & fils, Jaq.-Droz 60.
 Ducommun, Armand, N.-Droz 83.
 Eberhard & Cie, Léop. Robert 73.
 Eckhardt, G., Léop.-Robert 8.
 Eigeldinger, A., fils, Paix 129.
 Fabrique Bulojewel: Dép. C. Jac.-Brandt 61.
 Fabrique Ebel, Serre 66.
 Fab. Election Nelle S. A., N.-D. 142.
 Fab. Mont. Mildia S. A., Nord 116.
 Fab. Mont. Wyler S. A., A.-M. P. 72.
 Fabriques Movado, Parc 117-119.
 Fabrique Musette S. A., Crêtets 75.
 Fabrique Solvil des Montres Paul Ditisheim S. A., Parc 25.
 Farine, Georges, Parc 89.
 Formosa Watch S. A., Ld-Rob. 78.
 Froidevaux, Germ., D.-P.-Bourq. 19.
 Fuchs, Roger, Gibraltar 5.
 Furer-Henchoz, Pl. H.-de-Ville 2.
 Gallet & Co., Léop.-Robert 66.
 Gander, El. & fils, Paix 7.
 Gerol Watch S. A., Parc 17.
 Gigon-Talon, M., N.-Droz 76.
 Gilgen, Alfred, Progrès 143.
 Girard, Constant, A.-M.-Piag. 63.
 Girard-Perregaux & Cie (Nouvelle S. A.), Serre 11bis.
 Girod, J.-G. (S. A.), Jaq.-Droz 60.
 Gœring, Ernest, Progrès 133.
 Gœring, Louis Vve, Paix 31.
 Gœtschel, Marc, Parc 122.
GORGERAT, ERN. & FILS, Progrès 133.
 Græf & Cie, Serre 11bis.
 Græf-Ribaux & Cie, Paix 3.
 Grisel, Louis, Ld-Robert 66.
 Grevère, J., r. Neuve 8.
 Grumbach, Jules, Jaquet-Droz 37.
 Gubler, Jules, Léop.-Robert 82.
 Gutmann et Cie, Léop.-Rob. 90.
 Hämmerly, A., Parc 47.
 Hermann & Co, Parc 107.
 Hirsch & Co, fils d'Achille, Promenade 2.
 Hirschy, J.-A., Côte 14.
 Hochner, Alb., Nord 212.
 Hœter et Cie, Temple-Allem. 29.
 Home W. Co S. A., N.-Droz 29.
 Huguenin, F., Léop.-Robert 120.
 Imhof, Arthur, Eperon 4.
 Invicta S. A., Léop.-Robert 109.
 Jacot & Cie, Puits 12.
 Jaquet, Adrien, Côte 12.
Jeandupeux, Ali, Doubs 65.
 Jeannet, Marcel, Numa-Droz 18.
 Jobin, Emile, Paix 39.
 Joly, Alphonse, Nord 209.
 Juillard & Cie, Cortébert W. Co., Parc 25.
 Keller, Louis Vve, Numa-Droz 33.
 Kilchenmann, Pl Vve, Progr. 115.
 Kissling, Th., Nord 60.
 Kleiner, Mce & Co., Léop.-Rob. 42.
 Kolsky, Henri, A.-M. Piaget 81.
 Kramkimel, Jean, L.-Robert 59.
 Kupfer Ed., Jacob-Brandt 84.
 Lauener, H. & Co., Jardinet 21.
 L'Eplattenier, Chs, Fritz-Courv. 3.
 Levailant et Cie, Parc 148.
 Looping S. A., Numa-Droz 16.
 Luthy, Albert, Léop.-Robert 66.
 Maire, André, Parc 138.
 Maire, Henri, Paix 17.
 Mardon Watch Co Ltd, Stand 14.
 Marlys Watch Co S. A., N-Droz 141

MAISON MODERNE ^{S.}/_{A.} **CHAPELLERIE**
 Rue Léopold-Robert 62

- Matthey-Jaquet, Adr., Pont 14.
 Maurer, Henri, Temple-Allem. 45.
 Meyer, Emile, représ., Parc 4.
 Meylan Walter, Jac.-Brandt 4.
 Meyrat, Paul, Envers 30.
 Mimo Watch Co, Serre 11bis.
 Mœnig, Louis & Cie, N.-Dr. 145.
 Montres BeP S. A., Nord 70.
 Montres Clarté S. A., Ld-Rob. 63.
 Mulco S. A., Régionaux 11.
 Müller, H. & fils, Paix 119.
 Muller, Joseph, Jacob-Brandt 55.
 Nicolet, Marc & Cie, Parc 107.
 Norada S. A., Parc 17.
 Nordmann & Cie, Parc 116.
 Notz frères & Cie, Crêtets 98.
 Ollendorff Watch Co, Parc 105.
 Pachter, D., Tple Allemand 61.
 Parel, Jean, Nord 185.
 Pauli, Arth., repr. de Langendorf
 Watch Co, Parc 50.
 Pedos S. A., Parc 105.
 Pellaton, Emile, Paix 7.
 Pellet, Ed., Grenier 36.
 Perrenoud, Z. & Cie S. A., Jacob-
 Brandt 2.
 Perret & Cie, Grenier 26.
 Perret, Jacques & Co, Parc 12
 Perret, G., Jaquet-Droz 31.
 Perret-Perrin, Vve Ges, Fiaz 15.
 Picard et Cie, fab. Germinal,
 Jaquet-Droz 43.
 Picard, Th., fils, L.-Robert 38.
 Piéto de, Ph., Léop. Robert 74.
 Plaats, Hugo, Léop.-Robert 88.
 Quaile, Henri, Commerce 5.
 Ralco S. A., Parc 119.
REININ, A., Parc 17.
 Reymond, Camille, Nord 75.
 Ries, Gaston, Parc 116.
 Robert, Alfred, Paix 107.
 Robert, C. et Cie, Léop.-Robert 58.
 Robert-Nicoud, A., Léop.-Rob. 40.
 Robert, Paul, Doubs 135.
 Robert, E. & Cie, Crêtets 75.
 Rotherham Sons (Overseas) Ltd,
 Léop.-Robert 66.
 Rubeli, M. & Cie, Parc 116.
 Ruedin, L., Nord 173.
 Sandoz, Henry & fils, Région. 11.
 Schapiro, Louis, Serre 7bis.
 Schild & Co., S. A., Parc 137.
 Schlageter, Otto, Doubs 55.
 Schlesinger, les fils de B., March. 2.
 Schmid, (Vve de C.-L.) et Co.,
 (S. A.), Nord 70.
 Schneider, Jâmes, N. Droz 29.
 Schneider-Widmer, R., Clémat. 12.
 Schwarz-Etienne, P. & Co, Parc 130
 Schwob fils, Jaquet Droz 45.
 Schwob frères et Co, S. A., rue
 Numa-Droz 134, 136 et 138.
 Seefeld, Paul, Commerce 9.
 Sirgos S. A., Paix 61.
 Siris S. A., Cbe-Grieurin 41,
 Slam Watch Co. S.A., N.-Droz 66bis.
 Sobol, A., Parc 23.
 Solvil, Paul Ditisheim S. A., Parc 25
 Stauffer, Son & Co, Paix 29.
 Steinmann, Albert, L.-Robert 109.
 Steuer, Robert, Progrès 107.
 Studi fils, Parc 9bis.
 The Talis Watch Co, L. Rob. 66.
 Tolck, Ernest, Ld-Robert 49.
 Ulmann fils, Serre 10.
 Vermot, Paul, Crêtets 81.
 Vertex Watch Co, Paix 133.
 Veuve, César, Parc 107bis.
 Viatte, Numa, Doubs 139.
 Vittori, L., Paix 111.
 Vittori & Cie, Paix 111.
 Voirol, Laurent, Numa-Droz 2.

Weber, E., Nord 170.
 Weber, Louis, Rechrètes 6.
 Weiss & Cie, White Star Watch
 Factory, Crêtets 87.
 Wolter-Mœri, Serre 49.
 Willeumier, Arm., N.-Droz 35.

Aciers.

Kaufmann, A. & W., Marché 8.
 Müller & Co, L.-Robert 104-106.
 Wormser, J., Numa-Droz 89.

Aiguilles (fab. d')

« UNIVERSO » S. A., Direction
 et Bureau central: N.-Droz 85.
 MM. Berthoud-Hugoniot, Progrès 51 et 53.
 L. Spahr, Parc 13 15.
 Montbrillant, rue Numa Droz 83.
 C.-A. Schmitt, Buissons 1
 Louis Macquat, Fleurs 6.
 M. Golay, Numa-Droz 83-85.
 Oscar Wirz, Grenier 28.

AUBERT, S. A., Ravin 13.
 Chappuis & fils, Charrière 3.
 Cosmo S. A., Ld-Robert 120.
 «Le Succès», J. Junod, Succès 5-7.
 Vogt, W.-E., Parc 150.

Anneaux, couronnes, pend.

Balland & Cie, Léop.-Robert 76.
 Brunner-Dubois, Arth., Paix 89.
 Colomb, Paul-E. & fils, J.-Brdt 86.
 CORNU & Cie, Parc 106. Anses
 fantaisie et ciselées de tous
 genres.
 Fabrique Iris, Paix 97.

Fabrique Réginiil, Chapelle 3.
 Huguenin & Cie S. A., N.-Droz 158.
 Jeanrenaud, Frédy, succ. de ALI
 JEANRENAUD, Ld-Robert 17a.
 Rosselet, Arm., Parc 79, repr. de la
 NATIONALE S. A., Genève.
 USINES DES REQUES, Gren. 18.

Assortiments à ancre

CALAME J.-A., Paix 3bis et 5.
 INTERNATIONALE, Jeanneret-
 Wespy, Louis, Paix 101.
 LES FABRIQUES D'ASSORTI-
 MENTS RÉUNIES, Bureau cen-
 tral: Girardet 60, Le Locle.

Balanciers compensés (fab. de)

FABRIQUE SUISSE DE BALAN-
 CIERS, Serre 15. (voir annonce
 page 495).

Société des Fabriques de
 Spiraux réunies, Serre 15.
 Balanciers compensateurs Guil-
 laume.

Thiébaud, U. & Fils S. A., Jardin. 9.
 JAQUET-HUGUENIN, S., Société
 Anonyme, Les Ponts.

Boîtes.

Voir monteurs de boîtes.

REININ, A., Parc 17. Représentant
 de boîtes plaqué, argent et mé-
 tal chromé.

Gaspard Ullmo

Rue du Collège 18 Téléphone
 Chaux-de-Fonds 21.282

COMBUSTIBLES EN TOUS GENRES

Charbon de foyard

Vieux métaux

Bouclettes et Fermoirs pour bracelets

CORNU & Cie, Parc 106. Boucles et fermoirs en tous genres, métaux et grandeurs.

Debova, S. A., Paix 47 et 47a, Gros.

Fermoirs à pressions

A F, modèle déposé

Toutes grandeurs et tous métaux

Solide — Élégant — Bon marché

Cordonnets cuir et soie

BOUCLES EN TOUS GENRES

A. FRUTTIGER, La Chaux-de-Fonds
Rue de la Serre 28
Téléphone 22.457

Bracelets (fabr. de)

ALBRECHT, ROD., N.-Droz 145.

BOSS, C.-G. & Cie, D. J.-Rich. 44.

Campiche, Lucien, Progrès 57.

CORNU & Cie, Parc 106. Fermoirs en tous métaux, pour rubans et cordons.

Cuiro S. A., Parc 148.

DEBOVA, S. A., Paix 47 et 47a, Gros.

Fruttiger, A., Serre 28.

Hirschy, M., Crêtets 92.

Huguenin-Jeanerret, Parc 9bis.

Inca S. A., Numa-Droz 141.

Klötzi & Cie, Numa-Droz 161.

Koenig-Tolck, U. Leuzinger, repr., Paix 17.

Lagger, & Co., Tunnels 10.

Luginbühl, E.-J., Dr-Kern 9.

Marchand, Marcel, Parc 152.

SCHUTZ-MATHEY, ED., Parc 42.

SCHWEIZER & SCHÆPF, Parc 29.
Stehlé, Gges, Vve, N.-Droz 93.
Thiébaud, Louis, Pont 4.

Bracelets cuir en tous genres
Rubans-bracelets noirs, couleurs et fantaisie. A la pièce et en gros
Fermoirs avec ou sans rubans
Cordonnets cuir et soie

Prix les plus bas Modèles déposés

A. Fruttiger, La Chaux-de-Fonds
Rue de la Serre 28
TÉLÉPHONE 22.457

Cadrans émail (fab. de)

Breit, Fritz & Co, Doubs 117.

Calame-Perret, E., Parc 12.

Degoumois & Co, Terreaux 33.

Dellenbach, Walt., Charrière 42.

Girard, Ferd., Numa-Droz 41.

Hirt, Ed., Pont 17.

Jeannin, Pl., Granges 14.

Kneuss, Chs, Gibraltar 8

Landry-Seiler, J., chem. Tunnels 12.

Montandon-Calame Vve, Nord 113.

Perregaux, A. & fils, Nord 5.

Perregaux, Pl., Doubs 133.

Richard, Léon, Terreaux 16.

Richardet, H.-A., Tour. 13, 15, 17.

Robert-Marchand, H., Gibraltar 5.

Siegenthaler, Arth., Vve, Prog. 13.

Siegenthaler, Gottl., Terreaux 23.

Wyss, Léon, Doubs 89.

Cadrans métal (fab. de)

Alduc S. A., Paix 133.

Augsburger, Ed.-W. (nacre), Gibraltar 10.

Augsburger, Léon, Moulins 4.

BORLE, PAUL, s. a., succ. de
Méroz-Hürst & Co, T.-Allem. 47.

Dellenbach, L. (nacre), Serre 18.
 Dubois, Gges & Cie, Serre 16.
 Fabrique « Natère » Crêtêts 92.
 Fehr, Arnold, T.-Allemand 35.
 Fehr & Voirol, Ronde 3.
 Freund, Alfred, Parc 152.
 Houriet-Sieber, Eug., Progrès 49.
 Imhof, Henri, Parc 108.
 Jeanneret, Arn., Tple-Allem. 112.

Jeanneret, Louis S. A., Paix 153.

Cad战略s argent et métal en tous genres. Qualité soignée. Spécialité de guichets et index.

Jetter, Fritz, Fab. Diala S. A.,
 Charrière 37.

La Romaine, E. Leuthold, Nord 67

LEMRIK & MATILE, succés. de
 J. Steiger, Doubs 163.

Matile & Stampbach fils, Temple-
 Allemand 1.

Reverchon-Jaquet, G., Al.-M.-P. 32.

Richardet, H.-A., Tour. 13, 15, 17.

Rubattel & Weyermann, S. A.,
 Parc 118.

Singer, J. & Co., Jaquet-Droz 4.

Soldanelle S. A., Wilson 5.

Cercles (fab. de)

JACOT, PAUL-ERN., N.-Droz 57.
 Cercles en tous genres.

Lamarche, A., Parc 29.

Cercles d'agrandissement, cache-
 poussière. Cad战略s avec sup-
 port pour montres boules, mo-
 dèle déposé.

Creusets

GLASSON & BIEDERMANN, Léo-
 pold-Robert 30 b.

Hochreutiner & Robert, S. A., succ.
 Défer A. & Cie, Serre 40.

Huguenin, Jean-O., Serre 18.
 Hummel, fils & Co, L.-Rob. 53.
 Müller & Cie, L.-Robert 104-106.

Cuvettes (fab. de)

Bauer, Ch., Numa Droz 43.
 Lachat, A., Temple-Allemand 15.
 Portenier, Arnold, Parc 69.
 Wæffler, Pierre, Envers 26.

Déchets d'or et d'argent

Bureau du Contrôle, Serre 58.
 Banque cantonale neuchâteloise,
 Léopold-Robert 44.
 Banque Fédérale (S. A.), Léopold
 Robert 50.
 Banque Perret & Cie, L. Rob. 9.
SOCIÉTÉ DE BANQUE SUISSE,
 L.-Robert 10. (V. ann. page 489).
Ducommun, Félix, essayeur-juré,
 Paix 47-47a. (v. ann. p. 173).
GLASSON & BIEDERMANN, Léo-
 pold-Robert 30 b.
Hochreutiner & Robert, S.A., succ.
 de Défer A. & Cie, Serre 40.
 (Voir annonce page 493).
Huguenin, Jean-O., Serre 18.
 (Voir annonce page 490).
 Société d'Apprêtage d'or, (S. A.),
 Loge 5a.
 Usines des Reques, Grenier 18.
 Usine Genevoise de dégrossis-
 sage d'or, Commerce 7.

Découpages.

Beaud, R. & M., Serre 134.
 Butzer, Vve d'Henri, Parc 116 bis.
 Huguenin, Alfr., Stav.-Mollondin 4.
 Jeanrenaud, Arthur, F. Courv. 17.
 Pandel, Max, Jb-Brandt 61.

Schlée, W. & Co, Repos 9-11.
 Tripet & Jeanrenaud S. A., A.-M.-
 Piaget 72.
 Urfer, Fritz, Doubs 60.

Diamantine

GLASSON & BIEDERMANN, Léopold-Robert 30 b.
 Hochreutiner & Robert, S. A.,
 Serre 40. (Voir annonce p. 493).
 Hubscher, Emile, Grenier 24.
 Hummel fils & Co, L.-Rob. 53.
 Müller & Co, Ld-Robert 104-106.
 Picard, H. & frère, Ld-Rob. 12.

Dorages et oxydages

Aeschlimann, E., Vve N.-Droz 145.
 Aubry, Aurèle, Industrie 15.
 Augsburg, André, N.-Droz 141.
 Bandi-Liengme, F., Crêtets 29.
 Blanc, J.-A., Numa-Droz 128.
 Braichotte, Jos., Parc 33.
 Buchwalder-Bregnard, E., Nord 170.
 Calame, Ges, Buissons 11.
 Doror, Numa-Droz 112.
 Douchet, François, Rocher 18.
 Faivre, Z., Commerce 81.
 Froidevaux, Arthur, Recrêtes 25.
 Girard, Chs, Paix 152.
 Golay, W. (cad.), Charrière 13a.
 Hirschy, Milles, Nord 87.
 Howald, Emile, Numa-Droz 122.
 Huguenin, Fritz, Numa-Droz 126.
 Jobin, Gaston, Progrès 119.
 Lardon, Marcel, Numa-Droz 78.
LEUBA, M. B. (boît.), Progrès 117.
 Leuba, Georges, Serre 49.
LCERTSCHER-JEANNERET, CHS,
 (boîtes), Parc 1.

MESSERLI, Th., Nord 63. Télé-
 phone 23.027.

Müller-Chapatte, N., Nord 165.
PAVID ALPH. (boît.), N.-Droz 59.
 Pfister, Georges, Dl-J. Rich. 29.
 Piaget, Arn., Progrès 7.
 Prior, Louis, Serre 130.
 Reuille & Cie, Beauregard 7.
 Robert-Degoumois & Co, Paix 133.
 Schneider-Clerc, H., Doubs 19.
 Spichiger, Hoffmann & Cie, Serre 62
STAUFFER, AD., (boîtes), Parc 42.
 Thurban, Louis, Nord 155.
 Uhlmann, Arthur, Parc 128.
 Vaucher, Albert, Serre 22.

Ebauches

Aubry, Reynold, Cél.-Nicolet 2.
 Représ. de Eta S. A., Granges.
 Hänni, Roger, Nord 199. Représ.
 de Wasa S. A.
 Rodé, Ern., Champs 11, représent.
 de E. Meyer & fils, Pontenet.

Emaillieurs s. fonds de boîtes

Calame, G., Parc 94.
 Chappuis, Arth., Charrière 5.
 Colliot-Bourquin, Doubs 115.
 Collomb, Henri, Doubs 9.
 Dubois, Frères, Numa-Droz 14.
 Ducommun & Guillod, N.-Droz 55.
 Faivret, Marc, Paix 53.
 Faivret, Marc-Th., Commerce 11.
 Gentil, Zélim, Doubs 139.
HIRT, PAUL, Fleurs 2. Spécialité
 d'émaillage d'heures.
 Imhof, Arthur, Eperon 4.
 Lehmann, Ant., Parc 23.
PERREGAUX, A. & FILS, Nord 5.

Piguet, Paul, Parc 1.
 Roulet, Albert, Jura 4.
 Rubattel, Weyermann (S.A.) (peint),
 Rue du Parc 118.
 (Voir annonce page 495).
 Sémon, Adolphe, Serre 73.
 Wagner, Charles, Parc 8.
 Wyss, Léon, Doubs 89.

Emboîtages

SURDEZ, FERNAND, succ. de
 Fritz Jordan, Parc 9 ter.
 Simples et compliqués en tous
 genres.

Essayeurs-Jurés

Bureau de contrôle, Serre 58.
Ducommun, Félix, Paix 47 et 47a.
 (Voir annonce page 173).
GLASSON & BIEDERMANN, Léopold-Robert 30 b.
Hochreutiner & Robert, S. A.,
 Serre 40.
 (Voir annonce page 493).
Huguenin, Jean-O., Serre 18.
 (Voir annonce page 490).

Etampes

BEAUD, R. & M., Serre 134.
 Borel, Henri, Est 28.
 Bourquin, Robert, Serre 32.
 Butzer, Hri, Vve, Parc 116bis.
 Fabrique Jac, Chemin-de-Fer 16.
 Guyot, Raoul, Bel-Air 12.
 Landry, Ern., Serre 5.
MARÉCHAL, ERNEST, (boîtes),
 Epargne 2.
 Pandel, Max, Jacob-Brandt 61.
SCHLÉE, W. & Co., ruelle du
 Repos 9-11.
STEHLIN, ALBERT, N.-Droz 16a,
 Boîtes pour montres-automob.

Tourte, François, Parc 37.
TRIPET & JEANRENAUD S. A.,
 Alexis-Marie-Piaget 72.
 Urfer, Fritz, Doubs 60.
 Winkelmann, Otto, T.-Allemand 81.
 Zollinger & Stauss, Régionaux 11.
ZUMSTEG & CONZELMANN,
 Doubs 154.

Etuïs

LANGENEGGER FRÈRES, rue du
 Doubs 156.
REININ, A., Parc 17. Représentant.
SCHWEIZER & SCHÖPF, Parc 29.
Stehlé, G. Vve, Numa-Droz 93.

Fournitures d'horlogerie

BRODBECK, GEORGES-E., succ.
 de Le Globe S. A., N.-Droz 150.
 Droz, frères, Léop.Robert 114.
 Favre-Lecoultré, G., Grenier 32.
 Franel, Emile, Serre 98.
FROIDEVAUX, ALBERT, succ. de
 Kocher & Froidevaux, Com-
 merce 13.
GORGERAT, ERNEST & FILS,
 Progrès 133.
 Hummel fils & Co, Léop.-Rob. 53.
 Jeanneret, Chs, Doubs 93.
 Jeanneret, Ern., Grenier 5.
 Juvet, Th. & Co., r. Neuve 9.
 Matthey-Boillat, G., Parc 22.
 Monnier, L. & Cie, Tourelles 38.
 Moynet A., Etablissements S. A.,
 Repr. Jq. Ducommun, Nord 87-89
 Müller & Cie, Ld-Robert 104-106.
 Omicra S. A., r. Neuve 8.
PICARD, HENRI & FRÈRE,
 Léopold Robert 12.

ROSAT, L. FILS, Huile « Sine Dolo ». Bienne.

Schneider-Robert, Fern., T.-All. 63

WITSCHI, F., succ. de U. Kreuter, Jaquet-Droz 30 et 32.
(Voir annonce page 491).

Magasins de fournitures d'horlogerie

Blum, Henri, Versoix 9.

BOUVERAT & Cie, Jardinière 86.

Hummel fils & Co, Ld-Rob. 53.

LUDY & Cie, Parc 39 et Place Neuve 6.

Matthey-Boillat, G., Parc 22.

Müller & Cie, Jaquet-Droz 29.

Rutschmann, A., Paix 45.

Sandoz, G. & Cie, Pl. de la Gare.

**Société des fabriques de
spiraux réunies**, Serre 15.

«**TECHNICOS**» **ETZENSBERGER,
EMILE**, Léopold-Robert 57.

Franelle, E., Paix 13. Fabrication de rouge à polir.

GLASSON & BIEDERMANN, Léopold-Robert 30 b.

Harder, Camille, N.-Droz 75.

Hochreutiner & Robert, S. A., Serre 40. Diamantine et dorure.
(Voir annonce page 493).

Hubscher, Emile, (diam.), Gren. 24.

Janner, Paul, Jaquet-Droz 18.

Rosat, Ls, fils. Huile Sine Dolo, Bienne.

Fournitures industrielles

Kaufmann, A. & W., Marché 8.

Müller & Co, Ld-Robert 104-106.

«**Technicos**» **Etzensberger, Emile**, Léopold-Robert 57.

**FOURS INDUSTRIELS
FREIBURGHaus, Jean
Fleurs 2 Tétéph. 23.423
Brûleurs à huile lourde (MAZOUT)**

Graveurs et Guillocheurs

Aellen, Daniel, Progrès 57.

AMEZ-DROZ, CAMILLE, Tun-
nels 8.

Augsburger, Bern., Parc 150.

Atelier d'Art KaBé, Paix 91.

Balmer, Ed., Hôtel-de-Ville 1.

Beyeler, Jules, Bel-Air 20.

Bickart, Adrien, Numa-Droz 68.

Bodemer & Aab, Tple-Allem. 111.

Bœhnlen, Victor, Progrès 5.

Bonnet, Jos., Numa Droz 141.

Bourquin, Hri, Pet.-Crosettes 17.

Brandt-Hirschy, C., Tple-Allem. 51.
(Voir annonce page 490).

Bulard, Antony, Doubs 123.

Calame, Ges, Buissons 11.

Calame, Marcel, Prés. Wilson 12.

Cavadini, Paul, Doubs 35.

Châtelain & Fils, Numa-Droz 59.

Christen-Ruch, G., Nord 75.

Delapraz, Emile, Progrès 89b.

De la Reussille, M., Terreaux 27.

Delétraz, Chs, Sophie-Mairet 1.

Diacon, John, Doubs 115.

Domon & Vallat, N.-Droz 66bis.

Droz, Ernest, Serre 43.

Droz, Léon, Collège 29.

Dubois, Paul, Chapelle 12.

Etienne, Gérald, Aurore 11-13.

Eymann, Alb., Nord 110.

Fallet, Louis, Jaquet-Droz 10.

Favarger, Chs, Doubs 101.

Favre, Jules, Jaquet-Droz 50.

Frei & Wintsch, Signal 8.

Giauque, Arthur, Numa-Droz 173.

Giauque, Camille, N. Droz 173.
 Giauque, Emile, Parc 64.
 Girardin, Mcel, Numa-Droz 16.
 Gobat, Arthur, Bel-Air 8.
 Guggisberg, Jules, Dl-J. Richard 17
 Henry, Ch., fils, Nord 179.
 Hertig, Arm., Locle 20.
 Huguenin, Jules, Soph.-Mairet 3.
 Humbert, Louis, Numa Droz 12.
 Humbert-Droz, R., Parc 68.
 Jacot-Paratte, Arn., Parc 132.
 Jeanmaire, Paul, Progrès 103.
 Jeanneret, Edg., Beau-Site 3.
 Jeanneret-Loze, Charrière 26.
 Jeanquartier, Gges, Bel-Air 8.
 Jung, Ph., Nord 3.
 Kramer, H., Promenade 1.
 Lampert, Jean, Numa-Droz 173.
 Légeret frères, Tourelles 31.
 Lœrtscher, Arm., Progrès 81 a.
 Magnin, Fréd., Parc 132.
 Maleszewsky, Chs, N.-Droz 35.
 Matthey, Georges, Progrès 37.
 Meyer, Léon, 1er Mars 12a.
 Meylan & Co., Parc 150.
 Montandon, Arnold, Nord 187.
 Nardin, Emile, Progrès 49.
Niestlé A. J., Serre 24.
 Ochsner, Henri, Progrès 115.
 Pellaton, Constant, Serre 7.
PERRIN-FIVAZ, GEORGES, rue
 de la Ronde 3. Gravure de let-
 tres à la machine.
 Pierrehumbert, L., T.-Allem. 103.
 Pingeon, Chs, Numa Droz 119.
PIROUÉ, EMILE, Parc 51.
 Ramseyer, Adrien, Parc 78.
 Richardet-Binggeli, Jaq.-Droz 13.
 Robert, Paul, Rocher 21.
 Robert-Delachaux, Pl, T.-Allem. 71.
 Rouillier, C. père, Succès 17.

Rozat, Tell, Doubs 97.
 Rosat, Tell, fils, Prés. Wilson 1.
Rubattel, Weyermann, S. A.,
 Parc 118 (Voir ann. page 495).
SCHLÉE, W. & Co, ruelle du
 Repos 9 et 11.
 Schwab, G., Parc 65.
 Séchehaye, Arthur, N.-Droz 56,
 Lettres, cuvettes et mouvements.
SOGUEL FRÈRES, pl. Neuve 2-4.
 Spichiger, Hoffmann & Cie, Serre 62
 Stampbach, Paul, Temple-Allem. 1.
 Stebler, René, Paix 69.
 Stegmann, Arth., Parc 92.
 Studer, Fritz, Numa Droz 9.
 Thiébaud, Georges, Doubs 125.
 Thurban, Louis, Nord 155.
 Tilma S. A., Serre 62.
 Tripet, Frères, Progrès 73a.
 Vermot, Georges, Côte 12:
 Von Gunten, Arth., Puits 15.
 Von Gunten, Hri, Jaquet-Droz 6.
 Vuagneux, Alb., Sophie-Mairet 6.
 Weick, Albert, Parc 43.
 Weibel, H., Rocher 11.
 Zaugg, Edouard, Terreaux 23.

Horlogerie (Magasin d')

Horlogers-Rhabilleurs

Chédel, Paul, Serre 97.
 Dubois, Chs, Jaquet-Droz 60.
 Hori.-rhab. Genre soigné.
 Eckert, Charles, Numa-Droz 77.
 (voir annonce page 492).
 Etienne, Paul, Jardinets 25.
 Gigon-Talon, M., Numa-Droz 76.
 Girard, Fritz, pendulier commun.,
 Avocat Bille 4.
 Grobéty, Alb., Epargne 18.
 Gury, Chs, N ma-Droz 39.

Kramer, Paul, Léop.-Robert 50.
 Jeanneret, Ali, Numa-Droz 123.
 Junod, G., Parc 29.
 Kunz, Henri, Puits 21.
 Ludy & Cie, Parc 39.
 Maire, Gges-Ed., Léop.-Robert 38.
MAIRE-SANDOZ, GEORGES,
 Parc 77. — Rhabillages en tous
 genres. Pendulerie. Spécialité :
 Neuchâteloise.
 Martin, E., Numa-Droz 47.
 Meylan, E., Progrès 47.
 de Piéto, Philippe, Ld-Robert 74.
 Richard, fils Vve, Ld-Robert 33.
 Rothen-Perret, L., N.-Droz 129.
 Sandoz, G. & Co, Pl. de la Gare.
STUCKY, EUG., montres compli-
 quées et pendulerie, Epargne 24.
 Von Gunten, C., Ld-Robert 21.

Huiles pour Horlogerie.

ROSAT, LOUIS FILS, Marque
 « Sine Dolo ». Nouv. adresse :
 Bienne.

Laminoirs (fab. de)

Tièche, M.-Ad. Fils, Dbs 69.

Machines-Outils

ETZENSBERGER, Emile, « **TECH-
 NICOS** », magasin, Ld-Robert 57.
 Franel, E., Serre 98.
 Harder, Camille, Numa-Droz 75.
 Janner, Paul, Jaquet-Droz 18.
 Lienhard & Cie, Nord 147.
 Müller & Co, Ld-Robert 104-106.
 Schiffmann frères, Manège 19.
 Unitus, Parc 150.
 Von Arx, Albert, Progrès 8.
 Wormser, J., Numa-Droz 89.

Mécaniciens

Barbezat, Ges, Rocher 21.
 Beaud, R. & M., Serre 134.
 Béguelin, Arm., Doubs 152.
Borel, Henri, Est 28.
 Butzer, Henri, Vve, Parc 116-bis.
ETZENSBERGER, E., « Techni-
 cos », Léop.-Robert 57.
 Franel, E., Serre 98.
 Früh, Fritz, Gibraltar 3.
 Grieshaber, E., Stand 6.
 Grob, Walther, Parc 68.
Guttman, Jean, Serre 110.
 Hösli, Hans, Paix 5.
 Huguenin, Alf., Stav.-Mollondin 4.
 Hurni, G., Serre 28.
 Jeanneret, F., Ld-Robert 109.
 Jeanrenaud, Arth., Fr. Courv. 17.
 Kuhn, J., Progrès 13.
 Lienhard & Cie, Nord 147.
 Luthy, Ed. & Cie, Serre 91-93.
MAGNIN-JACOT, Vve & FILS,
 Progrès 68.
 Morf, G., Cernil-Antoine 18.
 Pandel, Max, Jacob-Brandt 61.
 Rérat, Léon, Léop.-Robert 114.
 Schiffmann frères, Manège 19.
 Schneider-Clerc, H., Doubs 19.
 Stehlin, Albert, Numa-Droz 16a.
 Boîtes pour montres-automobil.,
TIÈCHE, M.-Ad., Doubs 69.
 Tourte, François, Parc 37.
 Tripet & Jeanrenaud S. A., A.-M.
 Piaget 72.
 Vogt, W.-E., Parc 150.
 Von Arx, Alb., Progrès 8.
 Winkelmann, Otto, T. Allem. 81.
 Zumsteg et Conzelmann, Dbs 154.

Métaux précieux

- Banque Cantonale Neuchâteloise**
rue Léopold-Robert 44.
(Voir dernière page couverture).
GLASSON & BIEDERMANN, Léopold-Robert 30 b.
Sté d'Apprêtage d'Or (S. A.), rue de la Loge 5 a.
Usine Genevoise de dégrossissage d'or, Commerce 7.

Monteurs de boîtes or

- Amez-Droz, & Co, Nord 181.
Baumann, Benguerel & Co, rue de la Serre 30.
Beck, A. & Co, imp. Hirondelles 10.
Blum, les fils de Jules, Serre 89.
Bodemer & Aab, Tple-Allem. 111.
Bonnet, J., Numa Droz 141.
Cattin, François, Nord 69a.
Challandes, M., Parc 58.
Châtelain, Sandoz & Cie, Comm. 11.
Delétraz, Chs, Sophie-Mairet 1.
Ducommun, G. & C., S. A., A.-M. Piaget 54.
Ducommun, fils de Gges, Tilleuls 6.
Favre, A. & M. & Perret, Doubs 104.
Ferrier & Co., T. Allemand 33.
Fluckiger & Cie, Pont 10.
Forster, Günther & Cie, T.-All. 58.
Froidevaux & Cie, Ravin 9-11.
Gindraux & Cie, Parc 150.
Girardin, Marcel, Numa-Droz 16.
Graber, Percival, Parc 8.
Guillod & Cie, Doubs 83.

- Guyot, Alcide, imp. Clématites 12.
Huguenin-Robert, Ls, Vve & Co., Numa-Droz 61.
Humbert, Jean & Cie, Doubs 87.
Jung & Fils, Temple-Allemand 9.
Junod & Fils, Serre 32.
Junod Frères & Cie, Crêtets 81.
Junod & Co, Numa Droz 159.
Maumary, Léon, Chapelle 11.
Méroz, G., Bellevue 23.
Monnier et Cie, Numa Droz 128a.
Montandon, Arnold, Nord 187.
Niestlé, A.-J., Serre 24.
Orixa, S. A., Crêtets 92a.
Ramseyer, Adr., Parc 78.
Rubattel & Weyermann S. A., Parc 118.
Schlæppi, G. & Co, Progrès 115.
Schwab, G., Parc 65.
Spichiger, Hoffmann & Cie, Serre 62.
Spillmann, C.-R. & Co., S. A., Nord 49-51.
Stila S. A., Crêt 2.
Syndicor S. A., Nord 152.
Ubor S. A., Serre 61-63.
Voumard, Paul, Parc 122.
Vuilleumier & Thévenaz, Numa-Droz 139.
Würsten & Co., « La Sociale », Jaquet-Droz 9a.

Rhabelleurs de boîtes

- Fruttiger, Emile, Serre 16.
Jacot, Paul-Ernest, N.-Droz 57.

Vve Jean COLLAY Rue des Terreaux 15 — Téléphone
LA CHAUX-DE-FONDS

Charbon de foyard — Vieux métaux
Cuivre neuf pour alliage

Nickelage

- AUGSBURGER, ANDRÉ**, Numa-Droz 141.
BANDI-LIENGME, F., Crêtets 29.
JOBIN, GASTON, Progrès 119.
KÆMPF-BARTHE, A., Léopold-Robert 109.
MONNIER, Henri-Frédéric, r. du Commerce 15 a.
ROBERT - DEGOUMOIS & CIE, Paix 133.

Pierres fines

- DUVOISIN - KULLMER, G.**, « La Clématite », Grenier 37.
MÉROZ FRÈRES, succ. de Ed. Méroz & fils, Gibraltar 6.

Pivotages

- Beyner, Albert, Nord 56.
 Boillat, Jules, Aurore 9.
 Jeanneret, Tell, 1er-Mars 12.
 Mojon, Constant, Parc 107 bis.
 Schwar, Numa & fils, Parc 128.
 Simonet, Gges, Nord 25.
 Steudler, J.-E., Paix 101.

Polissage et finissage

- Ansermet & Cie, Parc 72.
 Ara, Terreaux 14.
 Art Kabé, Paix 91.
 Aubry, Régina, Numa-Droz 126.
 Bickart, Adrien, Numa-Droz 68.
 Biéri-Meyer, Louise, Marché 2.
 Blanc, J.-A., Numa Droz 128.
 Bonnet, Jos., Numa-Droz 141.
 Bonnet & Berger, Parc 8.
 Brandt, Pauline, DI-Jeanrich. 11.
 Brandt-Ducommun, Parc 41.
BREGUET, GEORGES, N.-Droz 60
 Polissages de cuvettes et cache-poussière en tous genres.

- Bron, Z., Serre 1.
 Buhler, J. Mlle, Parc 67.
 Buhler, Louise, Industrie 7.
 Cartier, L., Numa-Droz 56.
CAVADINI, PAUL, Doubs 35.
 Cavin, Sophie, Progrès 91a.
 Comte, F., Serre 25.
DEAGOSTINI, ROSA, Mme, Hôtel-de-Ville 7b. Polissage de cuvettes métal.
 Debrot, Mme, Progrès 109.
 Décombard, Mlles, Balance 14.
 Domon & Vallat, N.-Droz 66bis.
DUBOIS & BRANDT, Mmes, succ. de Charles Spahr, Envers 30.
 Ducommun, Paul, Nord 62bis.
 Feisst, Alice, Tple-Allemand 103.
 Gabus, Jules, Vve, Doubs 31.
 Gaufrond, A., Chapelle 5.
 Gentil, Armand, Fiaz 5.
 Giauque, Camille, N.-Droz 173.
 Girard, A. & G., Doubs 116.
 Girard, Chs, Paix 152.
 Girardin, Aline, Paix 101.
 Godat, Louis, Ld-Robert 109.
 Guigon, J., Jardinet 5.
 Hasler, Roger, Progrès 59.
 Huguenin et Perrenoud, Parc 78.
 Jacot-Paratte, A., -Parc 132.
 Jacot, Mlles, Progrès 117.
JAQUEMET, J., Parc 51.
 Jaques-Jodelet, A., DI-J.-Rich. 5.
 Jeannin, Germaine, Puits 15.
 Jung, L., Progrès 41.
 Légeret Frères, Tourelles 31.
 Locher, N., Serre 37.
LORIOU, LÉON, Numa-Droz 122.
 Matile, Albert, Numa-Droz 63.
 Matthey, Georges, Progrès 37.
Montandon, Armand, Parc 60.
 Moser, Berthe, Parc 66.

Muri, Lina, Côte 9.
 Musy-Humbert, Mme, N.-Droz 91.
 Nicolet, J., Numa-Droz 141.
 Ochsner, Henri, Progrès 115.
 Perrenoud, E., Vve, Progrès 59.
 Pfauss, A., Mme, Paix 109.
 Porténier, Arnold, Parc 69.
 Portenier, Henri, Paix 97.
 Prétôt, Jeanne, Progrès 8.
 Prétôt, Paul, Parc 83.
 Quilleret, A., Mme, cuvettes or,
 Fritz-Courvoisier 9.
 Reuille & Cie, Beauregard 7.
 Richardet-Binggeli, E., J.-Droz 13.
 Ritter, Rose, Agassiz 5.
 Rubattel, Weyermann, (S. A.)
 Parc 118.
 Schallenberger, Vve C., Envers 28.
 Schaller, L., Parc 74.
SÉCHEHAYE, Mme A., N.-Droz 56
 poliss. cuvettes or.
SOGUEL FRÈRES, Pl.-Neuve 2-4.
 Sottaz, Mme, T.-Allemand 103.
 Stucky, L., Cernil-Antoine 10.
 Thiébaud, Jeanne, Charrière 66.
 Tilma S. A., Serre 62.
 Tripet, Henri, Progrès 73a.
 Von Känel, Emile, Nord 179.
 Weibel, H., Rocher 11.

Radium

Bohner, Emile, Doubs 153.
 Châtelain, Yvonne, Paix 79.
 Dubois, G., A.-M.-Piaget 29.
 Gysi-Leuba, Mme, Parc 42.
 Humbert, Louis, Numa-Droz 12.
 Jaquet, S., Numa-Croz 45.
 Meyrat, Paul-A., Doubs 111.
 Monnier, L. & Co, Tourelles 38.
 Nicolet, Armand, Succès 9.
 Robert, Jeanne, A.-M.-Piaget 21.

Schmidt, Al., Jacob-Brandt 2.
 Thiébaud, Emile, Progrès 133.
 Thiébaud, Hélène, Gén.-Dufour 6.
 Tissot, Michel, N.-Droz 118.

Réglages

SOCIÉTÉ DES FABRIQUES DE SPIRAUX RÉUNIES, Serre 15.

Amstutz, G., Paix 43.
 Bahun, J., Progrès 147.
 Bandelier, Blanche, Al.-M. Piag. 21
 Bandelier, Blurette, Sorbiers 17.
 Bernard, M., Chapelle 23.
 Bernard-Mojon, J., Parc 35.
 Bieler-Wuilleumier, Mme, Indus-
 trie 3.
 Borel, J., Serre 64.
 Brunner, G. & E., Paix 89.
 Buchser, Berthe, Numa-Droz 159.
 Cattin, Eugénie, Parc 16.
 Chapatte, H., Numa-Droz 2 a.
 Châtelain, Nelly, Progrès 151.
 Conrad, Juliette, Pont 13.
 Cuche, Jeanne, Nord 172.
 Daum, Mathilde, N.-Droz 47.
 Delachaux, Milles, Nord 61.
 Dubois, Jeanne, Paix 127.
 Dubois, Violette, Doubs 77.
 Dubois, Werner, Parc 24.
 Dumont, Jeanne, N.-Droz 1.
 Duplain, E., Léop.-Robert 130.
 Eggimann, Claire, Bel-Air 12.
 Favre, Marthe, Cbe-Grieurin 43.
 Frantz, Lucie, Commerce 79.
 Frey, Lina, Sorbiers 21.
 Froidevaux, Olga, Nord 59.
 Gigon, Nelly, Numa-Droz 177.
 Girard, Math. et Berthe, Paix 15.
 Grétilat, Marthe, Nord 73.
 Guy, Laurette, Jb-Brandt 8.

Heyraud, Andréa, Charrière 57.
 Hoffmann, Rose, Jaquet-Droz 41.
 Jacot, Lucie, D.-P. Bourquin 13.
 Jacot, Suzanne, Clématites 2.
 Jeanrenaud, Ida, Doubs 119.
 Jeanrichard, Alf., T.-Allemand 13.
 Kaufmann, Marg., Ld-Robert 40.
 Kurt, Marcelle, Numa-Droz 5.
 Meister, Mathilde, Agassiz 11.
 Meylan, Berthe, Industrie 12.
 Meystre, Blanche, T.-Allem. 109.
 Montandon, Aline, T.-Allem. 81.
 Munger, Mina, Paix 5.
 Nicolet, Olga, Crêt 12.
 Oudart, Germaine, Jaquet-Droz 9.
 Pasche, Cécile, Numa-Droz 1.
 Perrenoud, Adèle, Doubs 109.
 Perret, Elisabeth, Nord 65.
 Perret, Germaine, Numa-Droz 90.
 Piguet, Suzanne, N.-Droz 90.
 Rauber-Racine, A., Serre 32.
 Richard, Jeanne, Progrès 59.
 Robert, Alice, Banneret 4.
 Rossel, Elmyre, Nord 214.
 Rothen, Berthe, Numa-Droz 126.
 Rufenacht, Hélène, T.-Allem. 89.
 Ryser-Berger, Léa, Paix 87.
 Sengstag, Math., Crêt 16.
 Von Buren, Mme, G. Herzog 20.
 Vuille, Mme, Beau-Site 1.
 Vuille, Antoinette, Paix 35.
 Vuille, Violette, Jacob-Brandt 81.
 Vuilleumier, Jeanne, A.-M. Piag. 79.
 Zemp, Ida, Parc 75.
**FABRIQUE NATIONALE DE SPI-
 RAUX** (S. A.) Ulrich G. A.,
 Serre 106.

Ressorts (fab. de)

Amez-Droz, Fritz & Co., N.-Droz 62.
 Bachmann, Gottf., Puits 18.

Bachmann, Henri, Parc 80.
 Bugnon, Hri., Fr. Courv. 40-40a.
 Bühler, André, succ. de Ch. Bühler.
 Bel-Air 26.
 Fabrique Nationale de Spiraux S.A.
 Serre 106.
 Fabrique de ressorts de montres
 « Rectal » Charrière 4.
 Fab. suisse de ressorts, « Le So-
 leil », Repos 7.
 Geiser, Emile, S. A., Tuilerie 42.
 Geiser, V. & fils, T.-Allem. 91-93-95.
 Hirschy, Chs & Cie, S.A., Bel-Air 15.
 Kuster, Louis, Envers 22.
 Lesquereux, Chs., F.-Courvois. 22a.
 « Nerfos » S. A., succ. de Mæder
 & Co., Sorbiers 19.
 Perret, Vve Ls & fils, Doubs 147.
 Perrin & Cie, Rocher 11.
 Resist, S. A., Serre 61-63.
 Ryser, Ch. & Cie, N.-Droz 158.
 Sandoz & Cie, Numa-Droz 55.

Roues (fab. de)

Stehlin, Alb., Numa Droz 16a.
ZYSSET, B. fils, Jardinets 17.

Secrets (fab. de)

BERGEON, F. & Co, Régionaux 11.
 Secrets américains et à vis en
 tous genres. Spécialité: Secrets
 talons détachés. Travail prompt
 et soigné. — Téléphone 21.334.
 Compte de chèques IVb 728.
 Ducommun, Ges, Serre 105.
 Fankhauser, Fritz, Numa-Droz 39.
 Fath-Lory, Ls, Dr. Kern 5.
 Ingold, Louis, Hôtel-de-Ville 38.
 Jenny, Chs, Tertre 5.
 Piaget, Charles, Parc 17.

SECRETS S. A., (Paul Schmidt),
Jaquet-Droz 12. Secrets or tous
genres. Téléphone 23.183.

Surdez, Paul, Parc 15.

Zehr, Ernest, Parc 19.

Zürcher, Chs, Bassets 2.

Sertisseurs

HIRSCHY, J.-A., Côte 14.

JAQUET, FRITZ, Paix 101.

KISSLING, G., Charrière 2bis.

MATTER, ROBERT, L.-Rob. 70.

NICOLET, EDGAR, Montbrillant 3.

PERRET-ROSAT, G., Montbrill. 1.

STEINMANN, ALB., L.-Rob. 109.

Spiraux (fab. de)

**FABRIQUE NATIONALE DE SPI-
RAUX S. A.**, Ulrich, G.-A.,
Serre 106.

Fabrique Stella, Terreaux 33.

**SOCIÉTÉ DES FABRIQUES DE
SPIRAUX RÉUNIES**, Serre 15.
Spiraux et balanciers compen-
sateur Guillaume.

Dépôts de Spiraux

Bouverat & Cie, Jardinière 86.

Ludy & Cie, Parc 39.

Verres de montres

Bloch, Maurice, Parc 116 et Léo-
pold-Robert 56.

Blum & Fluckiger, Ld-Rob. 109.

Bourquin, Chs, Progrès 121.

**CENTRALE VERRES DE MON-
TRES S. A.**, Serre 22.

Christen, Emile, Parc 87.

Droz, Oscar, Doubs 159.

Ducommun, Jles-E., Parc 21.

Emo Verres Incassables S. A.,
Alexis-Marie-Piaget 73.

Farine, Mme, Paix 73.

FREY, JULES, Léop.-Robert 57.

Frossard, Léon, Ph.-Hri-Matthey 5.

Gillard, Edm., Numa-Droz 84 a.

Girard, Henri, Doubs 115.

Guenat-Beuchat, A., Parc 51.

Hermès, verr. inc.. Pl. H.-de-V. 2.

Hochstrasser, E., Progrès 4 a.

Inca S. A., Numa-Droz 141.

Jeangirard, Paul, Succès 3.

Kreutter, J.-J., Léop.-Robert 19.

Posage de verres de montres
et de pendules.

Lagger & Co, Tunnels 10.

Leduc, Auguste, Numa-Droz 149.

Lœtscher, Arm., Progrès 81 a.

Maire, B. & G., Tple-Allemand 33.

Marcionnelli, J., Paix 101 a.

Mathez, Rachel, Parc 94.

Mathys, A., Paix 107.

Matile, Ern., Jaquet-Droz 10.

Maurer, Ed., Paix 127.

Messerli, Chs, Crêtets 79.

Monnier, Frères, Terreaux 33.

Picard, Henri et frère, L. Rob. 12.

Stauffer, Ad., Parc 42.

Steinmann & Co, Paix 3 bis.

Thiébaud, A., Ronde 21.

Tschan, A., Industrie 25.

Vaucher, Elisabeth, Parc 118.

BUREAU D'AFFAIRES ET ASSURANCES
ANDRÉ PETTAVEL

EXPERT - COMPTABLE

LA CHAUX-DE-FONDS

RUE NEUVE 1

TÉLÉPHONE 21.211

*Correspondant de la
Caisse Cantonale d'Assurance Populaire
Caissier-gérant de la Caisse de Crédit Agricole
(Système Raiffeisen)*

ORGANISATIONS — REVISIONS — EXPERTISES

Tenue de comptabilités — Bouclements

Toutes Assurances

A LA BRUYÈRE
COMESTIBLES

Fruits - Primeurs - Légumes

Gros — Détail

Louis PELLEGRINI

11, Rue Neuve

Téléphone 22.795

LA CHAUX-DE-FONDS

Professions Libérales

Commerce, Arts et Métiers

Agences

(d'affaires, commerciales).

BOLLIGER, JULES-CÉSAR, ag.
de droit, Léopold-Robert 35.

ERNETA S. A., Serre 83. (voir
annonce page 16).

Caisse Neuchâtoise de prêts sur
gages (S. A.), Granges 4.

GÉRANCES ET CONTENTIEUX,
S. A., Léopold-Robert 32.

Girard & Cie, Vac, D.-JRichard 44.

Humbert, Marc, Numa-Droz 91.
(Voir annonce page 542).

JUNG-LEU, CH., Léop.-Robert 42.
(Voir annonce 3me page couv.)

LEUBA, EMILE, Serre 43.

**L'INFORMATION HORLOGÈRE
SUISSE**, L.-Robert 42, office de
renseignements et contentieux.

Loyal Agence, Crêtets 75.

Matthey-Jaquet, Adr., Pont 14.

Mercerat, Henri, Ld-Robert 88.

Meyer, Paul, Dr, L.-Robert 58.
(Voir annonce page 492).

PETTAVEL, ANDRÉ, r. Neuve 1.
(voir annonce page ci-contre).

Poget, Maurice, Jacob-Brandt 6.

REMER, EMILE, Ld-Robert 49.
(voir annonce sur signet).

Rosset, Henri, Léop.-Robert 22.

Royal S. A., Pont 16.

Zimmermann, E., agent de droit,
Marché 4 (Voir ann. p. 514).

Agence en Douane

GRANDJEAN, HENRI, rue Léop.-
Rob. 76. (v. annonce page 4).

J. Véron, Grauer & C^{ie}

La Chaux-de-Fonds

Succursale de MORTEAU

Transit - Dédouanement

Contrôle et expédition d'horlogerie

L'INFORMATION HORLOGÈRE SUISSE

Renseignements — Contentieux — Bulletin mensuel

Office fondé en 1913

Seule organisation de ce genre pour l'industrie horlogère suisse
comptant aujourd'hui 550 membres

Siège : La Chaux-de-Fonds

Léopold-Robert 42

Téléphone 21.756

Agence de Voyages et d'Emigration

J. Véron, Grauer & C^{ie} GENÈVE

Représentant : C. MAUREL
LA CHAUX-DE-FONDS

Billets de Chemin de fer
Passages maritimes - Wagons-lits

Aiguiseurs

Huguenin, Chs, Charrière 15.
Kælin, Chs, Pl. Neuve 8a.

Ameublements

(Voir meubles et tapisseries)

Appareils sanitaires

Brunschwyler & Cie, Serre 33 et
35a. (Voir annonce page 535).

Calorie S. A., Serre 66.

**COMPTOIR GÉNÉRAL DE MA-
TÉRIAUX de CONSTRUCTION**
S. A., Daniel-JeanRichard 14.
(Voir annonce dos du volume).

Dunnenberger, Chs, Collège 10.

Farinoli, E., Jaquet-Droz 14a.

Fetterlé, G., Versoix 7a.

(Voir annonce page 15).

Freiburghaus, Jean, Fleurs 2.

Gilardi, Georges, Boucherie 5.

Guggisberg, Fritz, Ronde 21.

(Voir annonce page 547).

Heiniger, Fritz, Hôtel-de-Ville 7bis.

(Voir annonce page 549).

Knörr, René, Progrès 65 a.

(Voir annonce page 494).

Moser, Emile & Willy, Ld-Rob. 21.

(Voir annonce page encartée).

**Nuding, Matériaux de Construc-
tion**, Léop.-Robert 8a.

(Voir annonce page 527).

Romano, Joseph, Hôtel-de-Ville 25.

Salvisberg, Herm., N.-Dr. 1 et 3a.

SATTIVA, EMILE FILS, succ. de
de B. Sattiva, Jaquet-Droz 22.

(Voir annonce page 501).

Services Industriels, Collège 30.

(Voir annonce page 505).

Vuillemin, Louis, Paix 67.

(Voir annonce page 512).

Vuitel, Henri, Numa-Droz 7.

(Voir annonce page 548).

Appareils sanitaires

Chambres de bains — Water-closet

Services Industriels

Bureaux :
Collège 30

Magasin :
Léop.-Robert 58

Appareillage (eaux et gaz)

Antonin & Cie, Léop. Robert 7.

Bolliger, M., Progrès 1.

BRUNSCHWYLER & Cie, rue de
la Serre 33 et 35a. (Voir annonce
page 535).

Fetterlé, G., Versoix 7a.

Freiburghaus, Jean, Fleurs 2.

Heiniger, Fritz, Hôtel-de-Ville 7bis
(Voir annonce page 549).

Heus, Fr., Dl JeanRichard 13.

(Voir annonce page 513).

Metzger, Joseph, Balance 12.

Moser, Emile & Willy, Ld-Rob. 21.
(Voir annonce page encartée).

USINE A GAZ, Collège 31.

Grands ateliers d'installations pour GAZ - EAU - ÉLECTRICITÉ

Services Industriels

Bureaux: Rue du Collège 30

Vous trouverez toujours les **DERNIÈRES NOUVEAUTÉS en**
CONFECTIONS, MODES,
TISSUS, SOIERIES, etc. **Au Printemps**

Architectes

Arn, Ulrich, Progrès 141.
 Biéri, Hans, Nord 183.
 Bobbia, Louis, Cure 5.
 Chapallaz, René, Paix 31.
 Crivelli, Jean & fils, Paix 76.
 Emery, Jean, A.-M. Piaget 32.
 Grieshaber, H., Promenade 14.
 Jacot, Tell, Serre 36.
 Maroni, Louis, Léop.-Robert 84.
 Robert, Gustave, Paix 49.

Articles d'hygiène

Ruchon, Louis, Numa-Droz 92.
 (Voir annonce page 518).

Articles de pansements

(Voir sous lettre P).

Articles pour Malades

DROGUERIE J. ROBERT-TIS-
 SOT, 1er Mars 4.
 DUCOMMUN, H., Vve, L.-Rob. 37.
 Robert Frères, Marché 2.
 Ruchon, Louis, Numa-Droz 92.

Arts décoratifs

Grandjean-Gentil, Mme, N.-Dr. 149.
 L'Artisan Pratique, Serre 47.

Artistes Peintres

Aubert, W., Chem. Pouillerel 11.
 Barraud, C., Serre 10.
 Calame, G., Parc 94.
 Châtillon, Henri, Parc 66.
 Dessouslavy, Gges, Recrètes 2.
 Duplain, Ami, Aurore 20.
 Evard, André, Tourelles 35.
 Gogler, Adrien, Crêtets 65.
 Grandjean-Gentil, Math., Numa-
 Droz 149.
 Humbert, Chs, Grenier 27.
 Ingold, Pl-Ele, Tourelles 19.
 Jeannet, Hermann, Doubs 65.
 Kunz, Jeanne, Tple-Allemand 103.
 Kaiser, Ed., Commerce 51.
 L'Eplattenier, Chs, Ch. de Pouill. 2.
 Locca, A., Dr-Kern 7.
 Locca, G., Progrès 16.
 Maire, Arthur, Charrière 68.
 Pillonnel, John, Grenier 22.
 Piroué, Emile, Docteur-Kern 7.
 Rodé, E., Mme, Ld-Robert 66.
 Rössinger-Gøering, Marie-Louise,
 Sombaille 15.
 Stauffer, William, N.-Droz 158.
 Vuilliomenet, Ed., Tête de Ran 7.

Assurances (Agences)

BESSE & Cie, Léop. Robert 66.
 BLOCH, E. & Co, Direction Ré-
 gionale de la „Nationale Suisse“
 Léop.-Robert 90. Tél. 21.856.

SOCIÉTÉ SUISSE D'ASSURANCES GÉNÉRALES SUR LA

Fondée
 en 1857

VIE HUMAINE, A ZURICH

Mutualité
 absolue

La plus ancienne des sociétés suisses d'assurance sur la vie
La plus gros total de sommes assurées en cours en Suisse

Toutes combinaisons d'assurances sur la vie et de rentes viagères

Prospectus et tous renseignements sont fournis sur demande

Edmond Muller, inspecteur pour les Montagnes, 75, r. Tple-Allemand, 75
 LA CHAUX-DE-FONDS

Alfred Perrenoud, Agent Général pour le Canton,
 1, Promenade Noire, 1 NEUCHATEL

Chambre cantonale d'assurance immobilière, Agence: secrétariat de police, Marché 18.

Caisse Nationale Suisse en cas d'accidents, Léop.-Robert 63.

Caisse Cantonale d'Assurances. Corresp.: Secrétariat de police, Marché 18.

DE PIERRE, CHS, Léop.-Robert 21
Insp. de la « Nationale Suisse »
Accidents, Respons. civile, Vol,
Transport, Bris de machine,
Casco, Incendie. Téléph. 21.827.

Ernéta S. A., Serre 83.

GANIÈRE, GEORGES, inspect.
de « La Patria », Progrès 135.

La Genevoise

Société d'assurances sur la vie

Agence Générale :

CH. JUNG-LEU

Léopold-Robert 42 Téléphone 23.899

GIANOLA, JEAN, Agence princp.
Neuchâteloise générale et Neu-
châteloise-Vie, L.-Robert 35.

GOGLER, A., PUBLICITÉ So-
ciété Anonyme, **La Bâloise**
assurances transport,
Parc 9 ter.

Humbert, Marc, Numa-Droz 91.
(Voir annonce page 542).

JUNG-LEU, CHS, Ld-Robert 42.
(Voir annonce 3me p. couvert.).

LA FÉDÉRALE, Ld-Robert 57.
G. Zehnder, Agent général.

LA SUISSE (Vie-Accidents). Ag.
Générale, Léop.-Robert 57. Té-
léphone 23.690.

MULLER, EDMOND, Inspect. de
la Sté Suisse d'Assurances gén.
s. la vie hum., à Zurich, Tple-
Allemand 75. (v. ann. page 433).

NEUCHATELOISE (LA), Transp.
Agence gén.: G. & P. Racine,
Serre 57c.

NEUCHATELOISE (LA), Assuranc.
générales et assurances vie.
Agence principale: Jean Gianola,
Léopold-Robert 35.

Payot, Maurice, Léop.-Robert 16.
(Voir annonce page 529).

Pettavel, André, correspondant de
la Caisse cantonale d'Assurance
Populaire.

Ray, Alfred, Beau-Site 1, Société
Suisse d'Assurances générales
sur la vie humaine, à Zurich.

REUTTER, ED. & POGET, CHS,
Paix 33. Agence générale de
l'Union Genève.

ROBERT, ARMAND, Paix 85.
Société suisse d'assurances gé-
nérales sur la vie humaine, à
Zurich.

ROBERT, J.-N. & FILS, L.-Rob. 56,
Comp. d'Assurances «La Bâloise»
Vie, Accidents, responsabilité
civile. Téléphone 22.218.

Rømer, Emile, Léop.-Robert 49.
La Bâloise: vie, accidents, res-
ponsabilité civile, incendie, vol,
dégâts de machines.

Société de Banque Suisse, représ.
de la Sté Suisse d'Assur. gén.
s. la vie hum., à Zurich. Léop.-
Robert 10.

Schmid, H.-V., Serre 20. Société
suisse pour l'assurance du mo-
bilier et „Zurich-Accidents“.
(Voir annonce page 519).

Société d'assurances mutuelles
„Transports“ Ld-Robert 66.

UNION GENÈVE, Vie, Accidents
Resp. civile, Maladie. - Agence
Générale: Paix 33.

Wyss, Robert, Léop. Robert 16,
Accidents, Vie, Incendies.
(Voir annonce page 529).

ZEHNDER, G., Léop.-Robert 57.
Agent général de « La Suisse »
et de « La Fédérale ».

Perrenoud, Alfred, Neuchâtel.
Agent général pour le Canton
de la Sté Suisse d'Assur. gén.
sur la vie humaine, à Zurich.
(Voir annonce page 433).

Auto-garages

Bonny, Maurice, Collège 24.

Châtelain & Co, Moulins 24.

Franel, Jules, Charrière 15.

Garage de l'Abeille, N.-Droz 132.

Garage des Grands Moulins, A.
Streuli, Parc 143.
(Voir annonce page 500).

Garage du Grand-Pont S. A.,
Commerce 85. (V. ann. p. 517).

Garage Moderne, Serre 62.

Garage de la Promenade, Prome-
nade 13a.

Giger, J., Léopold-Robert 147.

Glohr, Hermann, Léop. Rob. 11a.

Grandjean, H., Crétets 92a.
(Voir annonce page 4).

Guttman, Jean, Serre 110.
(Voir annonce page 526).

Hofer, Emile, Collège 52.

Kuhfuss, Ern., Collège 5.

Junod, Francis fils, Parc 65.

Lambert, Henri, Ftz-Courv. 32.
(Voir annonce page 548).

Lora, Jean, Garage de la Gare,
Serre 85-87.
(Voir annonce ci-dessous).

PETER C. & Cie, S. A., Serre 102.
Stich, Hans, Jacob-Brandt 71.

Avocats

Aubert, Alf., Léopold Robert 72.

Bolle, Arn., Promenade 2.

Cornu, Jacques, Promenade 2.

Dubois, Jules, Pl. Hôt.-de-Ville 5.

Hoffmann, Jean, Jaquet-Droz 41.

Jacot-Guillarmod, André, Rue
Léopold Robert 35.

Jeanmairet, B., Léop.-Robert 32.

Jeanneret, Rais & Schupbach, Ld-
Robert 42.

Löwer, Alf., Léop. Robert 22.

Marchand, André, L.-Robert 4.

Morel, Marc, Léop. Rob. 60.

Payot, Jean, Léopold-Robert 66.

Payot, Gilbert, Ld-Robert 66.

Perrin, Tell, Léopold-Rob. 72.

Robert, Ph., Léopold-Robert 41.

Wille, Eug., Léopold-Robert 66.

GARAGE DE LA GARE -- JEAN LORA

Succ. de **Tüscher & Lora**

85, SERRE, 87 (Vis-à-vis de la Gare) Téléphone 21.408

Agence des
Automobiles

Renault - Pontiac Six

Révisions - Réparations - Accessoires

Spécialiste électricien — Station de charge

Crédit Foncier Neuchâtelois

Rue du Môle, 6 **NEUCHATEL** 6, Rue du Môle

.....

AGENCE à LA CHAUX-DE-FONDS

Rue de la Paix 33

AGENCE AU LOCLE : Grand'Rue 16

.....

PRÊTS HYPOTHÉCAIRES
AVANCES SUR NANTISSEMENTS DE TITRES

.....

DÉPOTS D'ÉPARGNE

aux meilleures conditions

ÉMISSION DE BONS DE DÉPOTS

avec coupons semestriels

.....

Nous rappelons que nous ne traitons pas d'opérations commerciales et industrielles et que les fonds qui nous sont remis contre bons de dépôts ou sur livrets d'épargne sont consacrés à des prêts hypothécaires sur des immeubles situés exclusivement en terre neuchâteloise et constituent ainsi des placements de tout repos.

LA DIRECTION.

Bâches (fab. de)

Weill, Alf., Numa-Droz 80.

BALANCES en tous genres
CHARLES JACOT
 (Vérificateur des poids et mesures)
 Progrès 68 Téléphone 23.033

Bandagistes

Sans caoutchouc
 Sur mesures

F. Magnin-Sprunger
 13, Puits Téléphone 23.484
 LA CHAUX-DE-FONDS

Ruchon, Louis, Numa-Droz 92.
 (Voir annonce page 518).

Banques

BANQUE CANTONALE NEUCHATELOISE, r. Ld-Robert 44.
 (Voir annonce 4^{me} page couverture).

Banque Coopérative Suisse, agence Promenade 2.

BANQUE FÉDÉRALE, Soc. anonyme, Léopold Robert 50.
 (Voir ann. 2^e page couvert.)

Banque Nationale Suisse, Léop. Robert 60.

CRÉDIT FONCIER NEUCHATELOIS, Neuchâtel, agence de La Chaux-de-Fonds, Paix 33.
 (Voir annonce page 436).

PERRET & Cie, L. Rob. 9. métaux précieux, Usine de dégrossissage d'or, de platine et d'argent, Grenier 18.
 (Voir annonce page 539).

Caisse neuchâteloise de Prêts sur Gages, S. A., r. des Granges 4.

SOCIÉTÉ DE BANQUE SUISSE, métaux précieux, Léop. Rob. 10.
 (Voir annonce page 489).

UNION DE BANQUES SUISSES, Léop.-Robert 18. (Voir annonce page encartée).

BANQUE POPULAIRE SUISSE, St-Imier. (Voir ann. page 545).

CRÉDIT SUISSE, Neuchâtel. (Voir annonce 1^{re} page couverture).

Bazars

Au Printemps, Léopold Rob. 54.
 Bapri, Balance 4.

Blaser, Maison, Léop.-Robert 11.
 Brossard, Jean, Balance 4.

«**Panier Fleuri**» Landry, Pierre, les fils, Grenier 1 et r. Neuve 16.
 (Voir annonce page 521).

Mentha et Cie, rue Neuve 3.

Benzine

(Voir aussi Carburants)

Aeschlimann, Jean fils, Parc 141.
 (voir annonce page 540).

Benzina, S. A., Léop.-Robert 8a.
 (Voir annonce page 527).

Carburants S. A., Dl-J.Rich. 14.
 (Voir annonce dos du volume).

Lumina S. A., Entrepôts 41.

Bétail (marchand de)

Brand, Alb., Hôtel-de-Ville 28.

Vous trouverez toujours les **DERNIÈRES NOUVEAUTÉS** en
CONFECTIONS, MODES,
TISSUS, SOIERIES, etc.

Au Printemps

Hitz, Alfred, Place Neuve 4.
 Isler, Léon, Boucherie 18.
 Lévy & Cie, Fritz-Courvoisier 11.

Bijouterie-Orfèvrerie

Bodemer & Aab, Tple-Allem. 111.
 Bonnet, Joseph, N.-Droz 141.
Brandt, W., Parc 41.
 (voir annonce page 490).
BRANDT-HIRSCHY, C., Temple-
 Allemand 51. (V. ann. page 490).
 Calame, Marcel, Wilson 12.
 Debova S. A., Paix 47a.
 Delétraz, Chs, Sophie-Mairet 1.
 de Piédro, Ph., Léop. Robert 74.
 Dubois, Marcel, Doubs 97.
 Gigon-Talon, M., Numa-Droz 76.
 Girardin, Mcel, Numa-Droz 16.
 Graebner, E., orfèvr., J.-Droz 47.
 Grünberg, Gges, Commerce 13.
 Guinand, J., Paix 3bis.
 Jacot-Paratte, A., Parc 132.
 Kramer, P., Léop.-Robert 48-50.
 Kocher, F., r. Neuve 1.
 Maire, Gges-Ed., Léop.-Robert 38.
 Maumary, Léon, Chapelle 11.

BIJOUTERIE — JOAILLERIE
 Fabrication, Réparations, Transformations
 Brillants - Pierres de couleur - Perles
J. GUINAND
 Paix 3 bis Téléphone 24.390

Méroz, G., Bellevue 23.
 Montandon Arnold, Nord 187.
NIESTLÉ, A.-J., Serre 24.
Richard Fils Vve, L.-Rob. 33.
 (Voir annonce page 492).
 Rothen-Perret, Numa Droz 129.
Rubattel & Weyermann S. A.,
 Parc 118. (v. ann. page 495).
 Schwab, G., Parc 65.
Spichiger, Hoffmann & Cie,
 Serre 62.
 Tilma S. A., Serre 62.

Bibliothèque Circulante

J. STEINER, rue du Parc 66
 Cafés - Chocolats - Thés
 Mercerie ——— Papeterie

Biscuits

Bolliger, Eug., Dl-J. Richard 14.

Blanc (Maison de)

A la Confiance, Serre 10.
 A la Reine Bérthe, r. Neuve 8.
 Au Printemps, Léop.-Robert 54.
 Blaser, Maison, Léop.-Robert 11.
 Bloch, Samuel, Léopold-Robert 36.
 Dreyfuss, Armand, Léop. Rob. 32.
 Dubois, L. & Cie, Léop.-Rob. 40.
 Ferrat-Nardin, M., Envers 28.
 Gintzburger, F., Serre 75.

BLANCHISSERIE DES ÉPLATURES

Téléphone 23.769

Bonne-Fontaine

Lave et repasse très bien
 n'importe quel article

 Tous les jours service à domicile

Guggenheim-Blum, Mme, Parc 90.
 Lysak, R., Stand 6.
 Magasin du Juventuti, Serre 9.
 Magasin de la Balance S. A., Balance 10.
 Miserez, H., Serre 83.
PERRENOUD, JOHN, Vve, succ. de E. Allemand & César Guye & Cie, Léopold-Robert 37. (Voir annonce page 508).
 Vogel, C., Serre 22.
 Weil, Camille, Léop.-Robert 7.
 Wilhelm, F., rue Neuve 1-3.

Blanchisserie

Blanchisserie des Eplatures, Epl.-jaunes 5. Téléphone 23.769. (voir annonce page précédente).
Blanchisserie Industrielle, S. A., Monruz-Neuchâtel. (Voir annonce sur tranche du volume).
 Blanchisserie des Crêtets, Commerce 61.

Blanchisseuses, Repasseuses

Blanchisseuses

BOURQUIN-BÖSIGER, A., Doubs 135.
 Cosandey, Marie, Doubs 75.
 Delachaux, Mary, Nord 7.
 Eder, Elise, Nord 64.
 Gaberel, Lina, Paix 79.
 Graff, Marie, rue des Hêtres 10.
 Huguenin, Laure, Charrière 15.
 Liechti, Lina, Numa-Droz 149.
 Liégeois & Cie, Stand 6.
 Monaldeschi, M. Vve, H.-de-V. 67.

Müller-Daulte, Mme, Industrie 13. (Voir annonce page 546).
 Pandel, Rosa, Paix 61.
 Ritz-Kohler, E., Promenade 3.
 Weick, Aline, Chapelle 12.

Repasseuses

Etabliss. américain de repassage à la vapeur, Balance 16.
 Antenen-Misteli, Parc 22.
 Bauer, Alice, Terreaux 10.
 Bourquin-Bösiger, A., Doubs 135.
 Chopard-Walzer, Laure, Doubs 117.
 Crevoisier, L., Vve et Nelly, Chapelle 12.
 Dubois, Emilie, Vve, H.-de-V. 17.
 Favre, Jeanne, Puits 5.
 Fernbach, Valent., DI JRichard 27.
 Gauthier, M., Paix 61.
 Gigandet, Lina, Parc 98.
 Gindrat, Fanny, Stand 12.
 Gutmann, Frida, Charrière 19a.
 Kubler, Jeanne, Doubs 99.
 Kunz, Louise, Terreaux 10.
 Matile, Emma, Terreaux 6.
 Messerli, Mme, Crêt 10.
 Muller-Daulte, Mme, Industrie 13. (voir annonce page 546).
 Perret, Marie, Paix 109.
 Riesen, Rosa, Parc 16.
 Ritz-Kohler, Elisa, Promenade 3.
 Romy, Marthe, Progrès 89.
 Steffen, Bertha, Granges 14.
 Sudmann, Rose, Manège 16.
 Verdon, Chs, Vve, Paix 83.
 Vermot, M., F.-Courvoisier 29.
 Wenker, Rosalie, Beau-Site 17.
 Wuilleumier-Guggisberg, Math., Serre 25.

ÉTABLISSEMENT AMÉRICAIN DE REPASSAGE A LA VAPEUR

Balance 16

Balance 16

Lavage chimique — Teinturerie — Plissage artistique
 Stoppages en tous genres — chez **BARTHÉLÉMY**

Bois (Commerce de)

- Augsburger, Chs, Charrière 5.
Baumann & Co, Entrepôts 23.
 (Voir ann. tranche du volume).
 Boss, Chs, Gibraltar 15.
 Brandt, Alb., Terreaux 7.
 Collay, Jean Vve, Terreaux 15.
 (Voir annonce page 538).
 Coopératives Réunies, Entrepôts 7.
 (voir annonce page 8).
 Donzé frères, Industrie 25-27.
 (voir annonce page 501).
 Froidevaux, Paul, Progrès 17 a.
 Frutschi, Chs, Crêt 12.
 (voir annonce page 530).
 Gindrat, Pierre, Tple-Allemand 95.
 Jeanneret, Alb., Envers 1.
 L'Héritier, Frédéric, Fiaz 17.
 Kaufmann, Henri, Collège 22.
 Marchand, Arn., Commerce 55.
 Matthey, Arthur, Puits 14.
 Meyer-Frank, Marx, Ronde 23a.
 Oswald, E., Parc 31bis.
 Rodé Kaufmann, G., Progrès 65 a.
 Rutti-Cordier, E., H.-de-Ville 38.
Ullmo, Gaspard, Collège 18.

Boissellerie et Vannerie

- Au Berceau d'Or, Ronde 11.
 Calame, Marius, Ld-Robert 25a.
Dessaules, G., Paix 63.

BOISSELLERIE et VANNERIE

Eugène JOUFFROY

Rue du Premier Mars 12

On se charge de toutes les réparations,
paniers, seilles, porcelaines et parapluies

Vannerie - Brosserie - Boissellerie
Articles de Ménage.

R. ROBERT-TISSOT

2, Rue Neuve. 2

- Gertsch, Jean, Crêtets 109.
 Jouffroy, Eugène, 1er-Mars 12.
 Kaufmann, A. & W., Marché 8.
 Robert-Tissot, R., rue Neuve 2.

Bonneterie

- Aebischer, Gges, F.-Courvoisier 11.
 A la Confiance, Serre 10.
A la Pensée, J. Luthy, Balance 3.
 (Voir annonce page 553).
 A la Reine Berthe, r. Neuve 8.
 A la Robe Moderne, Parc 23.
 A l'Univers, Léop.-Robert 72.
 Au Bas d'Or S. A., L.-Robert 68.
 Aux Bons Filons, P. du Centre 3.
 Augsburger, Rachel, F.-Courv. 1.
 Au Petit Bénédice, L.-Robert 34.
 „Aux Arcades“, r. Neuve 14.
Aux Galeries du Versoix, Balance 19.
 Blumenzweig, S., Pl. H.-de-Ville 2.
 Borel, Georges, N.-Droz 103.
 Courvoisier, Marg., Place Neuve 8.
 Dardenne, G., Léop.-Robert 56.
 Heger, Adèle, Parc 74.
 La Maison du Tricot, Serre 65.
 (Prochainement Ld-Robert 55).
 Lüscher, Paul, Léop.-Robert 19.
Lysak, R., Stand 6.
 (Voir annonce page 554).
Matile-Rimathé, rue Léopold-Robert 41. « Au bon Marché ».
 Monnier, Marcel, Pl. du Marché.
 Perret-Savoie, 1er Mars 7.
 Straté, Chs, Emma Schwab, succ.,
rue Neuve 2.
 Thiébaud-Moser, Hermance, Ld-Robert 32.
- ## Boucheries et Charcuteries
- Boucheriès*
- « BELL » Succursales :
Bureau : Léopold Robert 56a.

Léopold-Robert 26.
 Léopold Robert 56a.
 Paix 69.
 Numa Droz 4.
 Place Neuve 6.

Bertschi, Emile, Terreaux 2.
 (Voir annonce page 499).

Botteron, Ern., Pass. du Centre 3.
 Boucherie Centrale, Passage du
 Centre 5.

BOUCHERIE MODERNE, Louis
 Bonjour, Paix 81.

Charmillot, G., Jardinière 88.
 Claude, Louis, Granges 3.
 Dreyer, Christ., Progrès 2a.

Gaffner, Otto, Grenier 36.
 (Voir annonce page 549).

Glauser, Fritz, Balance 12.
 Graff, Emile, 1er-Mars 14 b.
 Graff, Marcel, Numa-Droz 133.
 Heiniger, And., Numa Droz 88.
 Hitz, Paul, Ronde 4.

Jacot, Robert, Paix 90.
 (Voir annonce page 512).

Jaggi, Otto, Léopold-Robert 58 et
 Numa-Droz 107.

Matile, Adrien, Grenier 3.
 Matthey, Gges, Succès 1.
 Maurer, Wm, Jaquet-Droz 6.
Metzger, Ed., rue Neuve 12.
 (Voir annonce page 556).

Michel, Jac., Vve, Grenier 2 (Pl.
 Hôtel de Ville).

Schmid, Paul, Stand 8.
 Schneider frères, Collège 25a et
 Paix 71a.

Soltermann, E., Hôtel-de-Ville 4.

Stauffer, Albert, Serre 31a.
 (voir annonce page 551).

Stuedler, Arthur, Balance 10b.
 Von Niederhauser, Chs, Comm. 81.
 Weill, Marcel, Dl JeanRichard 20

Charcuteries

Aeschlimann, Fritz, Moulins 12.
 Augsburg, M., rue Neuve 5.

Becher, Max, Charrière 4.
 (Voir annonce page 506).

Béguin-Jacot, G., Numa-Droz 9.
 Benoit, Aimé, 1er-Mars 11a.
Englebert, Serre 38.
 (Voir annonce page 511).

Guillaume, Julien, Soleil 4.
 Jacot, Paul, Nord 1.

Jacot, Robert, Paix 90.
 (Voir annonce page 512).

Kernen, Louis, Place Neuve 8.
 Matthey, Willy, Ld-Robert 25.
 Migros S. A., Ld-Robert 38.
 Müller, E. Vve, Serre 16.
 (Voir annonce page 547).

Ray, Oscar, Rechrètes 31 et Cure 2.
 Savoie, Alfred, Serre 8.

Stauffer, Pierre, F.-Courvoisier 6.
 (voir annonce page 518).

Zürcher, Fernand, Serre 59.
 (Voir annonce page 514).

Von Allmen, A, H.-de-Ville 57.

Boulangeries

(Voir Pâtisseries)

Amev, Jean, Crêt 24.
 Amsler, Chs, Charrière 13.
 Balsiger, Fréd., Succès 11 a.
 Bärtschi, Hans, T.-Allemand 101.
 Baud, Ed., Fritz-Courvoisier 26.

CHARCUTERIE du PREMIER MARS AIMÉ BENOIT

Premier Mars 11 a



Téléphone 22.006

Spécialité de charcuterie fine — Charcuterie de campagne extra

BENOIT-MONBARON, U., Nord 52
 Biedermann, Hri, Charrière 2.
 Bill, Jean, Progrès 89.
 Boulangerie coopérative, Serre 90
 et dans tous les dépôts Coopé-
 ratives Réunies.
 Buhler, Gges, Temple-Allem. 113
 Cachelin, Numa, Numa-Droz 23.
 Christen, Jules, Collège 19.
 Cosandier, Henri, Grenier 10 et
 Jaquet-Droz 28.
 Criblez, A., Numa Droz 22.
 Daimler, Jean, Hôtel-de-V. 17.
Fischer, Chs, Puits 16 et Terreaux
 2. (Voir annonce page 536).
Fivian, A., Promenade 19.
 (Voir annonce page 503).
FIVIAN, ERNEST, N.-Droz 157.
 Fleischmann, Christian, Côte 9.
 Grether, Paul, Versoix 4.
 Hess-Guye, V., Hôtel-de-Ville 3.
Hochuli, Arthur, H.-de-Ville 1 a.
 Jaquet, Robert, Boucherie 4 et
 Balance 5.
 Jauss, Georges, Numa-Droz 96.
 Klopfenstein, H., Numa-Droz 57.
 Klopfenstein, Ed., Ronde 21.
KOLLROS, HANS, Vve, Serre 11.
 (Voir annonce page 514).
 Lehmann, Jean, H.-de-Ville 39.
 Maurer, Fritz, Crêt-du-Loche 32.
 Mühlemann, W., Léop.-Rob. 126.
 Müller, Albert, Progrès 15.
 Overney, Jean-Pierre, Parc 83.
 Perrenoud, A., D. JeanRichard 27
 et Numa-Droz 160.
 Perret, Etienne, Serre 100.
 Perret, Alfred, Grenier 12.
 Pfeiffer, Henri, Puits 4.
 Portenier, Louis, Parc 70.
 Riesen, Rod., Bel-Air 14.

Riesen, Samuel, Léop.-Robert 112.
 Rolli, Fritz, Serre 56.
 Sandoz, Paul, rue Neuve 5.
Schæffer, Tell, Parc 11. (Voir
 annonce page 508).
 Schenkël, A., Industrie 13.
 Schneider, Jean, Ld-Robert 90.
 Schwahn, Fritz, Serre 4.
 Spiller, S. Vve, Versoix 3.
 Stämpfli, Aug., Numa Droz 112.
 Straubhaar, Fritz, Balance 10a.
Sturzinger, Ern., Ld-Robert 14 a.
 (Voir annonce page 526).
 Wälchli, Alf., fils, N. Droz 81.
 Weber, Otto, Paix 59.
 Weick, Fritz, D. JeanRichard 22.
 Weick, Jean, Charrière 57.
 Wyder, Chs, Beau-Site 1.
 Zehr, Eug., Parc 26.

Brasseurs (maîtres)

**Brasserie de la Comète, ULRICH
 FRERES**, Ronde 30.
 (Voir annonce sur tranche).

Bière (comm. de)

Dürsteler-Ledermann, E., dépôt
 de bière et eaux gazeuses, Crê-
 tets 89. (Voir ann. page 507).
 Zisset, Alb., Versoix 1.

Brevets d'invention

Moser, Walter, Ld-Robert 49.

Broderies

A la Pensée, J. Luthy, Balance 3.
 (Voir annonce page 553).
 A la Reine Berthe, r. Neuve 8.
 Au Petit Breton, Parc 7.
 Aux Arcades, rue Neuve 14.
 Aux Pierrots, r. Neuve 1.
 (Voir annonce page 502).

Beck, Emma, Jaquet-Droz 30.
 Borel, G., Numa-Droz 103.
 Bozonnat, Math., N.-Droz 37.
 Breitling, Rachel, Mme, Mbrill. 3.
 Courvoisier, M., place Neuve 8.
 Dardenne, G., Léopold-Robert 56.
 Favarger, Juliette, Doubs 101. A
 jours à la machine.
 Gianola, Mlle, Numa-Droz 21.
 Grätzinger, Bthe (filet), Puits 23.
 Huguenin-Schilt, Serre 27.
 Jacot, Hélène, Grenier 27.
 Joly-Jobin, Vve, Serre 25. A jours
 à la machine.
 Kruse-Keller Y., r. Neuve 11.
L'Héritier, B., Ld-Robert 58a.
 (Voir annonce page 506)
 Lory, Jeanne, Tple-Allemand 33.
 Matile, Alice, Parc 30.
 Matthey, Lucia, Fr.-Courv. 46.
 Mathys, Laure, Nord 77.
 Messerli, Laure, Paix 9.
 Perrenoud, Alice, Crêt 24.
 Perrier-Droz, M., Ld-Robert 58.
 Rothen, Jeanne, T.-Allemand 83.
 Sandoz, A., Mme, A.-M. Piag. 49.
 Sandoz, Marg., Jaquet-Droz 22.

BRODERIE A LA MACHINE

Jours et lettres en tous genres

M^{me} PERRIER-DROZ

Léopold-Robert 58

Bureaux fiduciaires

Ernéta S. A., Serre 83.
 (Voir annonce page 16).
JUNG-LEU, CHS, Ld-Robert 42.
 (Voir annonce 3me p. couvert.).
Meyer, Paul, Dr, Ld-Robert 58.
 (voir annonce page 492).
PETTAVEL, ANDRÉ, r. Neuve 1.
 (Voir annonce page 430).

Bureau officiel de renseign.

Place de la Gare 5.

Bureaux de placements

Bureaux des Amies de la jeune
 fille, Fritz-Courvoisier 12.
 Egl. méthod., Ph. Süss, Progr. 36.
 Favre-Droz, Mme, DI JeanR. 43.
 Office du travail, Marché 18.
 Office social, Ld-Robert 8.
PETITJEAN, AUGUSTE, J.-Dr. 14.
 Secrétariat de l'Union ouvrière,
 Parc 73.
 Stadmission, H. Steiger, Envers 37.

Bureaux techniques

Roulet, M., ingén., Ld-Robert 66.

Vente de

Fers à repasser électriques

Au Magasin des

SERVICES INDUSTRIELS

Rue Léop.-Rob. 58 - Téléph. 21.887

Cafés, brasser. restaurants

Addor, Jules, Epl. Jaune 26a.
 Aeschlimann, J.-Fréd., Moulins 12
 Affolter, Fritz, Vve, Parc 88.
AMEY-TISSOT, A., Paix 69.
 Amstutz, Louis, Hôtel-de-Ville 50.
 Andreu, A., Serre 45.
 Anro, Luigi, Charrière 21.
 Antenen, Chs, Charrière 8.
 Antenen, Edy, DI-JeanRichard 7.
ASTORIA, RESTAURANT, Serre
 14 bis. (v. ann. page encartée).
 Bärtschi, Georges, DI-J.Rich. 46.
 Balinari, A. Vve, Fr.-Courv. 22.

Bantle, A., Léop.-Robert 13.
 Barben, Jean, Vve, Valanvron 21.
Bertrand-Schaller, Et., Léopold
 Rob. 24. (voir ann. page 530).
 Besson, Paul, Convers-Gare 5.
 Birolo, Vve Jean, Stand 4.
 Blaser, Paul, Jaquet-Droz 60.

Buffet de la Gare C.F.F.

Jean BUTTIKOFER

Chemin-de-Fer 6

Buhler-Brunner, Hri, Paix 83.
 Cattin, Emile, Bas Monsieur 16,
 (l'Écureuil).
 Clerc, Albert, Est 22.
Corsini, Louis, rue Neuve 10.
 (Voir annonce page 533).
 Coulet, Louis, Parc 46.
 Crevoisier, Marc, Boucherie 5.
 Daepfen, Georges, Grenier 8.
 De la Reussille, Chs, Progrès 2.
 Donzé-Joly, Alice, qu. Bulles 54.
 Dressel, Emile, Industrie 24.
 Dubois, Ls, Vve, Convers 10.
 Dubois, Marcel, Versoix 1.
 Dubois-Muller, Paul, N.-Droz 1.
 Ducommun, Const., Ronde 5.
 Emery, René, Ld-Robert 61.
 Favre, Paul, Crêt 31.
 Feutz, Albert, Hôtel-de-Ville 16.
 Fink, A., Industrie 18.
 Fluckiger, A., Gdes-Crosettes 3.
 Freitag, Em., H.-de-Ville 1.
 Fuchs, Achille, Serre 12.
 Gabus, Charles, Collège 23.
 Giáj-Minietti, Cél., Vve, DI-JRich. 18
 Glauser, Oscar, Sombaille 37.
 Gnæggi, Ern., Gdes Crosettes 42
 (le Cerisier).
 Gobat, Ali, Progrès 10.
 Graf, Hermann, Léop.-Robert 90.
 Graf-Wächli, Chs, Serre 7bis.

Grunder, Gottfried, «Au Corps de
 Garde», Côtes du Doubs 13.
 Guerry, Robert, Boinod 15.
 Guillaume, Alb., Eplat.-J. 91.
 Guyot, Arthur, Collège 55.
 Hadorn, Ed., Gr.-Crosettes 13.
 Hamm-Bieri, Ls, Vve, Charrière 91.
 Held, Gustave, Ronde 17.
 Hild, Alb., G.-Cttes 37 (le Reymond)
 Huguenin, Fritz, Serre 17.
 Huguenin, Paul, Paix 74.
 Imhof, Henri, Epargne 1.
 Jaggi, Ernest, L.-Robert 17.
 Jeanmaire, Aug., Côte du Dbs 4.
 Jeanneret-Grosjean, W., L.-Rob 86.
 Junod, Armand, A.-M.-Piaget 82.
 Käser, Ls, Granges 5.
 Kröppli, M., 1er Mars 3.
 Kuhn, J., Hôtel-de-Ville 6.
 Lehmann, Chs, Vve, Epl.-J. 17.
 Lehmann, Jean, H.-de-Ville 39.
 Liengme, Joram, Bulles 2a.
 Linder, A., Léopold-Robert 23.
 Liniger, Léa, Hôtel-de-Ville 7.
 Luccione, Bern., Place Neuve 6.
 Lutz, Oscar, Tple-Allem. 99.
 Maino, Valentin, Hôt.-de-Ville 48.
 Maurer, Charles, Recorne 26.
 Maurer, Ls, Gdes-Cttes 46 (la Loge).
 Messerli, W., Charrière 73.
 Monnin, Vve, A., Progrès 65.
 Muller, Ern., Fritz-Courvoisier 6.
 Oswald, E., Terreaux 1.
 Péquignot, J., C. d. Dbs 7 (Brenetets).
 Perrotet, Ern. Vve, H.-de-Ville 34.
 Piémontesi, Jean, Balance 17.
 Reichen, C., 1er-Mars 9.
 Restaurant de la Maison du Peuple,
 Serre 68.
 Restaurant végétarien, DI-J.R. 13.
 Rey, Paul, Léop. Robert 78.
 Richard, Léon, Parc 83.

Rieder, W., Léop.-Robert 30a.
 Rihs, Alb., quart. Recorne 34.
 Rodde, Antoine, Ld-Robert 2.
 Rufer, Louis, Balance 15.
Rufer-Ulrich, E., Dl. JeanRic. 23.
 (Voir annonce page 2).
 Ruspini, Oreste, Jaquet-Droz 58.
 Rutti, Edouard, H.-de-Ville 72.
 Ryter, Ern., **Chalet-Pension Hei-
 melig,** Grandes Crosettes 49.
 (voir annonce page 511).
 Santschi - Guinand, Ed., Grandes-
 Crosettes 2.
 Schallenberger, Fritz, J.-Droz 25.
 Scheurer, E., Léop.-Robert 118.
 Schmidt-Matthey, H., 1er-Mars 7.
 Simon, A. Vve, Bas-Monsieur 6.
 Spiller, S. Vve, Versoix 3.
 Stauffer, Louis, rue Neuve 6.
 Straumann, Max, Vve, Collèg. 25.
 Tourte, François, Parc 37.
 Vallat, Henri, Progrès 63.
 Vuilleumier, Alb., Gén.-Dufour 2.
 Weber, Arnold, Collège 14.
 Widmer, Alcide, A.-M.-Piaget 1.
 Wuilleumier, Ed., q. des Bulles 26.
 Wyss, Alb., Vve, Bas-Monsieur 21.

Café de tempérance

Astoria, Serre 14 bis.
 (voir annonce page encartée).
 Borel, Fritz, Eplatures-Jaunes 40.
 Dubied-Berger, E., Eplat. Jaun. 19.
 Huguenin, Paul, Bulles 53.
 Ryter, Ernest, Chalet Heimelig,
 La Loge, Gdes Crosettes 49.
 (voir annonce page 511).
 Welten, Vve d'Eug., Pl. Neuve 12.

Cafés (commerce de)

AUX SELECTS CAFÉS, Glanz-
 mann, E., Parc 6.

„**La Semeuse**“, Commerce 13-15.
 Mercure, rue Léopold-Rob. 52.
 & Pl. H.-de-Ville 5.
 Millet, Louis, Nord 191.
 Reymond, Marc, Envers 16.
 Société Kaiser, Balance 10 et Léo-
 pold-Robert 56.
 Steiner, Jeanne, Parc 66.
 Weber, Albert, Fr.-Courv. 5, Ld-
 Robert 25 et Numa-Droz 88.
 Villars, de, Léop.-Robert 28.

Gaisses d'emballage

(Bois et fer-blanc)

Albrecht, O. Vve, Serre 63.

Fabrique de	
CAISSES D'EMBALLAGES	
Bois et fer-blanc	
J. SOMMER	
Numa-Droz 121	Téléphone 22,169

Gamionnage

(Commissionnaires-Expéditeurs)

Barrale, M., Dl Jeanrichard 37.
 Bering, Alb., Hôt.-de-Ville 38a.
 Dursteler-Ledermann, E., Crétêts 89
 (Voir annonce page 507).
 Glohr, H., Léopold-Robert 11 a.
Grandjean, Henri, L.-Robert 76.
 (voir annonce page 4).
Jeanmaire, F., succ. de M. Tis-
 sot-Jacot, Numa-Droz 116.
 (Voir annonce page 504).
 Kaufmann, Henri, Collège 22.
Mauron, Louis, D.-JeanRich. 9.
 (Voir annonce page 512).
Racine, Georges & Pierre,
 Serre 57c. (Voir ann. page 543).

Schmutz, Jos., Tple-Allemand 105.
Schwab, Emile, Chapelle 21.
 Ullmo, G., Collège 18.
Véron J., Grauer & Co., Place de
 la Gare 5.
 Von Bergen, Marc, Serre 112.
 Zysset frères, Versoix 1 et Stand 14.

Cannage de Chaises

Erard, R., Progrès 3.
 Gerber, Paul, DI J.-Richard 31.
 Lehmann, S., Numa-Droz 102.
 Montandon, L., Moulins 22.
 Spring, J., Hôtel-de-Ville 33.
 Urfer, Fritz, Sombaille 21.

Gaoutchouc (articles en)

Chopard, Henri, Balance 5.
 Ducommun, H., Vve, L.-Robert 37.
 Lonstroff, J., Léop.-Robert 41.
 Ruchon, Louis, Numa-Droz 92.

Carburants

Aeschlimann, J. fils, Parc 141.
 (Voir ann. page 540).
Benzina S. A., Léop.-Robert 8a.
 (Voir annonce page 527).
CARBURANTS S. A., DI-J.Rich. 14.
 (Voir ann. dos du volume).
 Lumina S. A., Entrepôts 41.

Carrosserie

Bernath, Emile, Boucherie 6.
 (voir annoncé page 528).
 Calame, René, Serre 128.
 (voir annonce page 522).
Haag, Jean, Eplat. jaune 25.
 (voir annonce page 520).

Liechti, François, Serre 128.
 Mathey, Berthold, H.-de-Ville 21d.
 Weber, Ch., Fritz-Courvoisier 12.

Cartonnage

(Voir Gainerie.)

Marchand, Marcel, Parc 152.
 Miéville, Paul, Tple-Allem. 77.
 Schutz-Mathey, Ed., Parc 42.
Schweizer & Schœpf, cartonnages
 soignés, Parc 29.
 Simmen, Manège 21.
Stehlé, G., Vve, Numa-Droz 93.
 Stœcklé, Hri, «Activ», Montbrill. 1.
L'Industrielle, Fribourg (voir
 annonce page 492).

Cercles

Cercle Abstinant, Rocher 7.
 Cercle Ancienne Section, Daniel
 JeanRichard 21.
 Cercle des Armes-Réunies, Paix 25.
 Cercle catholique romain, Premier
 Mars 15.
 Cercle Montagnard, Daniel Jean
 Richard 17.
 Cercle ouvrier, Parc 73.
 Cercle du Sapin, Jaq.-Droz 12a.
 Cercle de l'Union, Serre 64.
 Club des Amateurs de Billard,
 Serre 64.
 Loge maçonnique «L'Amitié»,
 Loge 8.
 Nouveau Cercle, Léop. Rob. 66.

Cercueils (fabrique de)

Guntert, E., Numa-Droz 6.
 (Voir annonce page 16).
Maître-Lévi, F., Grenier 2.
 (Voir annonce page 505).
 Pompes Funèbres générales S. A.,
 Léopold-Robert 6.

Chapellerie-Pelleterie

- A l'Univers, Léop.-Robert 72.
 Aux Galeries du Versoix, Bal. 19.
CANTON, F., Léop.-Robert 29.
 (Voir annonce 1ère p. couv.)
 Droz, Abel, Léopold-Robert 51.
 Frey, A. S. A., Ld-Robert 57.
Gidion, Maison, Ld-Robert 47.
 Gostely, Arth., Léopold Rob. 8.
 Kielinger, Max, Ronde 43.
Maison Moderne, S. A., Léopold-Robert 62.
 Moritz, W., Léop.-Robert 15.
 Old England, Balance 2.

Charcuteries

(Voir boucheries et charcuteries)

Charpentiers

(Voir menuisiers)

Charrons

- Bernath, Emile**, Boucherie 6.
 (Voir annonce page 528).
 Dorenbierer, Gges, Ronde 21a.
 Hentzi, Rob., Ld Robert 114.
 Kernén, Fritz, Crêt-du-Loche 19.
 Mæder, Pierre, Ronde 25.
 Moor, Ls, Hôtel-de-Ville 63.
 Rufenacht, Louis., Charrière 128a.

Chaudronniers

- Coutal, G., Jaquet-Droz 50.
 Monnier, Paul, Al.-M.-Piaget 58.
 Weissbrodt frères, Progrès 84.

Chauffage central

- BRUNSCHWYLER & Cie**, rue de la Serre 33.
 (voir annonce page 535).

- « Calorie », Serre 66.
Fetterlé, G., Versoix 7a.
 (Voir annonce page 15).
 Freiburghaus, Jean, Fleurs 2.
 Metzger, Joseph, Balance 12.
 Sulzer frères S. A., Est 18.
 Weissbrodt frères, Progrès 84.

Chaussures

- Bata, Léopold-Robert 57.
BERGER-GIRARD, E., Neuve 18.
 (Voir annonce page 5).
 Consommation, Parc 54a.
Coopératives Réunies, r. Neuve 9.
 (Voir annonce page 555).
 Kurth, J., rue Neuve 4.
 Pasquero, Bern., Paix 72.
PECCHIO, ETIENNE, Vve, Hôtel-de-Ville 21.
RATIONNELLE, LA, Arola (S. A.), Léopold-Robert 40.
SODER-VON ARX, Pl. Neuve 2.

Chemisiers

- A la Pensée**, J. Luthy, Balance 3.
 (Voir annonce page 553).
 A l'Univers, Léop.-Robert 72.
 Aux Arcades, rue Neuve 14.
 Aux Galeries du Versoix, Balanc 19.
Canton, F., r. Léopold-Robert 29.
 (Voir ann. 1ère page couverture).
 Droz, Abel, Léopold-Robert 51.
 Frey, A. S. A., Ld-Robert 57.
Gidion, Maison, Ld-Robert 47.
 Gostely, A., Léop.-Robert 8.
Maison Moderne, Ld-Robert 62.
 Old England, Balance 2.

Chiffons - Vieux métaux

- Bering, Albert, H.-de-Ville 38a.
Collay, Jean, Vve, Chiffons et vieux métaux, Terreaux 15.
 (Voir annonce page 538).

Vous trouverez toujours les **DERNIÈRES NOUVEAUTÉS** en
CONFECTIONS, MODES,
TISSUS, SOIERIES, etc.

Au Printemps

Meyer-Franck, Marx, Ronde 23a.
Ullmo, Gasp., chiffons et métaux,
Collège 18.

Cidrerries

Cidrerrie de Morat, Serre 79.

Cinématographes

Capitole-Sonore, Parc 73.
Cinéma Apollo, Léop.-Rob. 34a.
Scala-Sonore, Serre 52.

Clichés

Courvoisier, Alex., r. Marché 1.
Hæfeli & Cie, L. Robert 14.
Mettler, S. A., DI-Jeanrichard 28.

Cliniques

Borel, Charles, Dr, Paix 23.
Clinique Montbrillant, Montagne 1.
Jeanneret, André, Dr, Paix 27.
Joliat, H., Dr, rue Neuve 4.
Junod, Auguste, Parc 27.
Mathez, C.-O., Grenier 18.
Schœnholzer, Ph., Parc 27.

Clinique de poupées

Brossard, Jean, Balance 4.
Ducommun, Fanny, Promenade 1.
(Voir annonce page 509).

Coffres-Forts

Bolliger, Mcel, Progrès 1 et 1a.
Fellhauer, Chs, (déménagements)
N.-Droz 123. (Voir ann. p. 547).
Pécaut, Coffres-Forts, N. Droz 106.

Coiffeurs et Coiffeuses

Allioli, René, A.-M. Piaget 31.
Augsburger, Arn., Doubs 65.
Barfuss, Em., Jaq. Droz 28.
Bisang, Flora, Serre 7.
Bourgeois-Perret, Pl, Ld-Rob. 68.
Bourquin, Suzanne, Retraite 10.
Brossard, Jean, Balance 4.
Degoumois, S., Serre 49.
Dumont, Charles, Ld-Robert 12.
Ecoffay, E., Doubs 115.
Erler-Guermann, Alice, Doubs 75.
Fass, Chs, DI-J. Richard 43.
Fatton, Georges, Ld-Robert 73.
Fellmann, Ele, Numa-Droz 105.
Fénart, Louis, Serre 3.
Fleischmann, Ernest, Neuve 8.
Gasser, Marcel fils, Numa-Droz 21.
Gasser, Ulysse, T.-Allemand 89.
Gertsch, J., Place Neuve 10.
Gostely, Alb., Cernil-Antoine 7.
Griffond. Paul, Numa Droz 47.
Guenin, Alex., Serre 95.
Guggisberg, Raymonde, Daniel-J.-
Richard 17.
Guyot, Alexandrine, Moulins 7.
Heimerdinger, Jac., Ld Robert 19.
et Chemin de fer 6 (Gare).
Heimerdinger, Paul, fils (dames),
Léopold Robert 19. (v. annonce
page 540).
Hess-Tissot, Chs, Neuve 3.
Holl, Aloïs, A. M. Piaget 69.
Huguenin, Fritz, Léop.-Robert 120.
Huguenin, Marg., Ld-Robert 120.
Jaggi, Roger, Balance 13.
Jeanmaire, Ernest, Industrie 20.
Jeannin, Jules, Parc 31 bis.
Jœrin, Albert fils, Serre 14.
Jœrin, Werner, DI-J.Richard 24.

Kellenberger, Emile, Promen. 16.
(Voir annonce page 552).
Klopfenstein, A., Progrès 2.
Langel, Chs, Léopold-Robert 32.
Liechti, Paul, Numa-Droz 149.
Lovis, Robert, Ld-Robert 25a.
Massé, Marcel, Serre 28.
Matile, Marcel, Ronde 9.
Méroz, Adrienne, Balance 14.
Méroz, Gaston, Balance 14.
Méroz, Marcel, Terreaux 2.
Meyer, Louis, Parc 10.
Pellet, Marcel, Industrie 6.
Perrot, René, rue Neuve 2.
Prétot, Simone, Progrès 8.
Rieder, Marcel, N. Droz 118.
Robert, Jules, Léop.-Robert 47.
Robert, Mme, Ld-Robert 56.
Robert-Tissot, W., Manège 24.
Roth, Alex., Léop. Robert 66.
Salvisberg, W., 1er-Mars 4.
Schaffhauser, E., Dl-JeanRich. 19.
Schwechler, Jeanne, Parc 17.
Spätig, Raoul, Charrière 12.
Spitznagel, Charles, Vve, Serre 47.
Spitznagel, Ch. fils, L.-Rob. 51a.
Stram, F., Fritz-Courvoisier 7.
Waibel, S., Parc 27.
Weber-Dœpp, Alf., H. de Ville 5.
Wirz-Ruch, Willy, Grenier 6.

Combustibles

Augsburger, Chs, Charrière 5.
BAUMANN & Cie, Entrepôts 23.
(Voir ann. tranche du volume.)
Boss, Chs, Gibraltar 15.
Brandt, Albert, Terreaux 7
(Voir annonce page 554).
Collay, Jean Vve, Terreaux 15.
(Voir annonce page 538).

Coopératives Réunies, Entrepôts 7. (v. annonce page 8).
Cornaviera, Pierre, Repos 17.
Donzé Frères, Industrie 25-27
(voir annonce page 501).
Froidevaux, Paul, Progrès 17 a.
Frütschi, Chs, Crêt 12.
(voir annonce page 530).
Gindrat, Pierre, T.-Allemand 95.
Gygi, G., Parc 98.
(Voir annonce page 516).
Jeanneret, Alb., Envers 1.
Jequier, Louis, r. H.-de-Ville 9.
Kaufmann, A. & W., Marché 8.
(Voir annonce page 460).
KAUFMANN, HENRI, Collège 22.
Mathey, Arthur, Puits 14.
(voir annonce page 546).
MEYER-FRANCK, MARX, Ronde 23 a.
Oswald, E., Parc 31bis.
Rodé-Kaufmann, G., Progrès 65 a,
ménage, Numa-Droz 88.
Rutti, Ed., H.-de-Ville 72.
Rutti-Cordier, E., Hôt.-de-Ville 38.
Tripet, Alb., Fr.-Courvoisier 41.
Ullmo, Gaspard, Collège 18.
USINE A GAZ, Collège 31.

Chambres de bains

Baignoires Chauffe-bains
lavabos - Bassins - Glaces
et tous accessoires aux

Services Industriels

Comestibles

Aux Fruits du Midi, r. Neuve 2.
Au Méridional, Léop.-Robert 55.
(voir annonce page 504).
Augsburger, Mme, rue Neuve 5.
(Voir annonce page 516).

Gaspard Ullmo

Rue du Collège 18 - Téléph. 21.282
Transport par camion-automobile

- Becher, Max, Charrière 4.
(Voir annonce page 506).
- Bertolami, Ant., Vve, Collège 8.
- Bianchi, A., pass. du Centre 5.
- Bianchi, M., Fleurs 32.
- Bourquin, N., Léopold-Robert 102.
- Ciabarri, Emman., Pl. H.-de-Ville 2.
- Fenner, E., Serre 61.
- Genzoni, C., Numa-Droz 4.
- Guyot, Sam., Léop.-Robert. 34.
- GYGAX, F.**, Ronde 1.
- Hurzeler, M. Vve, Puits 11.
- Kérnen, Jean, Serre 55.
- Kernen, Louis, place Neuve 8.
- Iseli, W., Léopold-Robert 66.
- Jamolli, Aug., Numa-Droz 131.
- Mainini, Domin., Charrière 13.
- Migros S. A., Ld-Robert 38.
- Muller, Edouard Vve**, Serre 16.
(Voir annonce page 547).
- Olympi, Jean, Léopold Robert 58.
- Pellegrini, Louis**, r. Neuve 11.
(voir annonce page 430).
- Perrenoud, Chs**, Léop.Robert 58.
(voir annonce page 172).
- Sartore, N. Vve, Balance 12.
- Wehrlé, A., Serre 126.
- Zürcher, Fernand**, Serre 59.
(Voir annonce page 514).

Si vous désirez un **bon poulet tendre** ou un **beau poisson frais**, adressez vous chez

E. FENNER

Serre 61 - COMESTIBLES - Tél 22 454

Commissionnaires-Expédit.

J. Véron, Grauer & Co.

LA CHAUX-DE-FONDS

TRANSPORTS INTERNATIONAUX

Services rapides par convoyeurs

Départs journaliers de et pour

PARIS - LYON - MORTEAU

BESANÇON - DOLE - DIJON

Services spéciaux pour l'horlogerie

Comptabilité

CRISINEL, ANDRÉ, Aurore 16.

Ernéta S. A., Serre 83.

JUNG-LEU, Chs, Ld-Robert 42.

(Voir ann. 3me page couvert.).

Leuba, Emile, Serre 43.

PETTAVEL, ANDRÉ, r. Neuve 1.

(voir annonce page 430.)

Prêtre, Fernand, Ld-Robert 63.

Confections

A la Confiance, Serre 10.

Aebischer, Gges, F.-Courvois. 11.

A la Robe Moderne, Parc 23.

Au Printemps, Léopold-Robert 54.

Aux Galeries du Versoix, Balanc. 19

Bernheim C. & Co, L.-Robert 22.

Bloch, Sam., Léopold-Robert 36.

Maison Blaser, Léop.-Rob. 11.

Coopérative du vêtement, Daniel-Jean-Richard 43.

(Voir annonce page 173).

A. EMERY & Fils

20, Léopold-Robert MAGASINS DE L'ANCRE Téléphone 21.314

TISSUS - CONFECTIONS - NOUVEAUTÉS

Corrodi, Léopold-Robert 49.
Dreyfuss, Armand, Old England,
Balance 2.

Emery, A. & Fils, Ld Robert 20.
Frey, A. S. A., Ld-Robert 57.

MAGASINS DU JUVENTUTI, Serre 9.

GIDION, MAISON, Ld-Robert 47.
succ. de Weil-Naphtaly.

Hofer, Maison, Serre 32.
(voir annonce page 488).

Jæger, Mlle, Léop.-Robert 58.

Lecoultre, Emma, Mme, L.-Rob. 58.

Leuzinger, F., r. Neuve 1.

Leuzinger, Albert, r. de l'Hôtel
de Ville 8. (Voir ann. page 503).

Maison Moderne, Ld-Robert 62.

Mandowski, E., Serre 83.

Martin-Robellaz, A., N.-Droz 47.

Michel, Chs, Jaquet-Droz 8.

« **P. K. Z.** », Léopold-Robert 58.

Salomon, J, Mme, 1er-Mars 5.

Ullmo, Paul, Léop. Rob. 30.

WEILL, MARG., Mme, L. Rob. 8,
Téléphone 22.175.

Consulats

Vice-Consulat du Danemark, Jules
Breitmeyer, gérant, Parc 39.

Cordonneries

Aeberhardt, Benoit, Balance 1.

Affentranger, F., Puits 15.

Albertini, G., Serre 63.

Andréone, P., Terreaux 11.

Barben, A., Parc 62.

Bart, C., Numa-Droz 145.

Bata, Léopold-Robert 57.

BERGER-GIRARD, E., r. Neuve 18
(Voir annonce page 5).

Bernasconi, Primo, Jaq.-Droz 48.

Brandt, Julien, Stand 6.

Burgat, M., Numa-Droz 102.

Cattin, Paul, Parc 88a.

Cochard, Victor, Numa-Droz 39.

Cogliati, A., Serre 95 et Com-
merce 93.

Comincioli, Ang., Promenade 12.

Dæppen, Jean, Charrière 10.

Dallimonti, E., r. Neuve 10.

Degen, Ch., Cure 2.

Devins, Marcel, Balance 10a.

Gaviglio, V., Léop.-Robert 19a.

Gloor, Jacob, Progrès 19.

Huguenin, A., Ronde 4.

Hunziker, Eug., Serre 37 et Tple-
Allemand 87.

Jaquenoud, Jos., Fr. Courv. 5.
(voir annonce page 522).

Jeanneret, Arthur, Arbres 1.

Jeanneret, Arthur, Grenier 34 et
Numa-Droz 160.

Kurth, J., rue Neuve 4.

Lizzola, Mart., A. M. Piag. 65.

Manera, Andréa, Parc 86.

Marguerat, Jean-Jac., Nord 47.

Matzinger, Jacob, Nord 167.

Mayer, Louis, Charrière 25.

Migliorini, Romano, Ld-Rob. 100.

Paratte, Alexandre, Progrès 87.

Pasquero, B., Paix 72.

Pecchio, Et., Vve, Hôtel-de-Ville 21.

Pêpe, Joseph, Ld-Robert 28b.

PIAGET, ALBERT, Serre 126.

Pruini, Guerino, Numa-Droz 2a.

Riat, Willy, Numa-Droz 5.

Romanet, Paul, Numa-Droz 14.
(Voir annonce page 534).

Sandoz, Marcel, Paix 45.

Sarbach, Ali, Stand 14.

Streit, Jean, 1er Mars 14.

Testarini, Pierre, Ld-Robert 9a.

Vous trouverez toujours les **DERNIÈRES NOUVEAUTÉS** en
CONFECTIONS, MODES,
TISSUS, SOIERIES, etc. **Au Printemps**

Valsesia, Natale, Parc 78bis.
(voir annonce page 524).

Walter, A., Parc 8.
(voir annonce page 502).

Willener, Paul, Nord 58.

Zanoni, Paul, Fr.-Courvoisier 29.

Zeender, Emile, Paix 67.

Corsetières

A la Pensée, J. Luthy, Balance 3.
(Voir annonce page 553).

Aux Arcades, rue Neuve 14.

Liengme, Nelly, Ld-Robert 21.

Nobile & Girod, Ld-Robert 58.

Racine, C., Parc 14.

Silbermann, E., Numa-Droz 169.

Worpe, R. et N. Dl JeanRich. 13.

Corsets spécialités

M^{me} NELLY LIENGME

21, Léopold-Robert Téléph. 22,479

Couleurs et vernis

DROGUERIE GRAZIANO & Cie,
Parc 98.

DROGUERIE VIESEL S. A., pl.
Hôtel-de-Ville 5.

**DROGUERIE J. ROBERT-TIS-
SOT**, 1er Mars 4.

DROGUERIE WALTER, Numa-
Droz 90.

ROBERT FRÈRES, r. du Marché 2
et Parc 71.

Coupe (profess. de)

Dubois, Irma, Doubs 119.

Grisel-Girard, Marthe, Paix 83.

Hofer, J., Serre 32.

Huguenin-Schilt, Mme, Serre 27.

Jaquet, Suz., Tple-Allemand 49.

Metzger, Caroline, Nord 110.

Sausser, Alice, A.-M.-Piaget 13.

Coutellerie

Au Volcan, Place du Marché.

Dubois-Houriet, Mme, Temple-
Allemand 97.

Girardin-Santschi, Vve, P., Ser.66.

Kælin, Chs, Place Neuve 8 a.

Kaufmann, A. & W., Marché 8.

Moser, Emile & Willy, Léopold-
Robert 21.

Couvreurs

Fahrni-Gerber, Retraite 10.

Gaiffe, Roger, Parc 67.

(Voir annonce page 548).

Gilardi, Georges, Boucherie 5

Moser, Emile & Willy, Léopold-
Robert 21. (Voir ann. p. encartée).

Pohl, Wilh., Parc 86.

(Voir annonce page 504).

Terraz-Gœtz, Alexis, L.-Rob. 161.

Schaller, Albert, Terreaux 28.

Cristaux, verrerie

(Voir quincaillerie.)

Girardin-Santschi, Serre 66.

(Voir annonce page 543).

Gaspard Ullmo

Rue du Collège 18
Chaux-de-Fonds

Téléphone
21.282

Chiffons, Os, Fers, Métaux ainsi que tous déchets de métaux
neufs d'industrie sont achetés au plus haut prix du jour.

Moser, Emile & Willy, Léopold-Rob. 21. (V. ann. p. encartée).

Cuirs (commerce de)

Jutzeler, Fritz, Ronde 6.
(Voir annonce page 532).
Winkelmann, Fritz, Puits 8.
Worpe, Aug., Dl JeanRich. 13.

Danse (prof. de)

CLERC, WILLY, Cern.-Antoine 7.
PERREGAUX, CHS, Puits 8 et Serre 14.
Verdon, Chs, Léopold-Robert 66.

Déménagements

Bering, Albert, H.-de-Ville 38.
Glohr, Hermann, Ld-Robert 11a.
Grandjean, H., Ld Robert 76.
(voir annonce page 4).
Kaufmann, Henri, Collège 22.
Mauron, Louis, Dl-JeanRichard 9.
(Voir annonce page 512).
Racine, G. & P., Serre 57c.
(Voir annonce page 543).
Von Bergen, Marc, Serre 112.
Zysset frères, Versoix 1 et Stand 14.

J. Véron, Grauer & Co.

LA CHAUX-DE-FONDS
*Déménagements par cadres,
voitures capitonnées et
camions-automobiles*
**10 voitures - 1 camion 5 T.
1 camionnette**
Garde - Meubles

Denrées alimentaires

Aeschlimann, Jean fils, Parc 141.
(voir annonce page 540).

Alimentation des Crêtets, Commerce 57.

Amstutz, Th., Succès 1.

Aux Fruits du Midi, r. Neuve 2.

Au Méridional, Léop.-Robert 55.
(voir annonce page 504).

Beck & Cie, Stand 2.

Berger, E., Combe-Grieurin 43.

Bertolami, Ant., Vve, Collège 8.

Beuret, A., Parc 35.

Bianchi, A., passage du Centre 5.

Bianchi, P., Puits 1.

Bloch & Cie, Léop.-Robert 157.

Borel-Dubois, Chs, Vve, Fritz-Courvoisier 12.

Bourquin, N., Léopold-Robert 102.

Ciabarri, Eman, P. H.-de-Ville 2.

Cidrerie de Morat, Serre 79.

Conserves Lenzb. S. A., Parc 109.

Coopératives Réunies, Commerce
96, Paix 70, N.-Droz 2, Dd-P.-
Bourquin 7 et Progrès 141.

Courvoisier, Armand, 1er-Mars 5.

Etienne, G., Nord 183.

Fatton Vve, Puits 17.

Gagliardi, Louis, Tple-Allemand 1.

Geiser, Wm, Jura 2.

Genzoni, C., Numa-Droz 4.

Gindraux, Paul, Jaquet-Droz 35.

Giordano, J., Léopold-Robert 27
et Numa-Droz 147.

Girardin, Armand, Tple-Allem. 109.

Iseli, W., Léopold-Robert 66.

Jacot, Paul, Nord 1.

Jamolli, Aug., Numa-Droz 131.

Jamolli, Henri, Vve, Progrès 77.

Jeanneret, Edmée, Ravin 1
et Ph.-Henri Matthey 15.

Magnin, Chs, Numa-Droz 117.

Magnin, Roger, Tple-Allem. 113.

Mainini, Dom., Charrière 13.

Marendaz, W., Numa-Droz 112.

Migrès S. A., Ld-Robert 38.
 Monbaron, Maurice, N.-Droz 19.
 Mutti, Emile, 1er-Mars 11.
 Olympi, Jean, Léop. Robert 58.
 Paolini, Joseph, Ronde 25-27.
Pellegrini, Louis, rue Neuve 11.
 (voir annonce page 430).
Perregaux-Dielf, Rob., D.-Pierre
 Bourquin 7.
 Polo, Pierre, Vvè, L.-Robert 128.
 Primeurs, S. A., Parc 9.
 Quenet, Pl, Ftz Courvoisier 3.
 Robert frères, Marché 2 et Parc 71
 Savoie-Guinand, J., Serre 8.
 Vuilleumier, Chs-M., N.-Droz 74
 Wehrlé, A., Serre 126.
 Zanoni, Chs, Industrie 9.

Denrées coloniales

Aeschlimann, E. & Cie, Serre 1.
Aeschlimann, Jean, fils, Parc 141.
 (Voir annonce page 540).
 Bloch & Cie, Léopold-Robert 157.
 Consommation (Société de), Jaq-
 Droz 27, Industrie 2, Parc 54
 et 88a, N.-Droz 45 et 111, Nord 17,
 Fritz Courvoisier 20, Serre 2,
 Doubs 145, Charrière 23, Jardi-
 nets 1, Ld-Robert 4 et 114, Suc-
 cès 11a, Progrès 37.
 Coopératives Réunies, D.-P. Bour-
 quin 1, Commerce 79, Place
 d'Armes 1, Puits 12, Serre 43
 et 90, N. Droz 2, Progrès 88,
 Nord 7 et 163.
 Droz, J. & Cie, F.-Courvois. 10.
 Ducommun, C. & fils, Parc 94.
 Kaiser, Paul, Jaquet-Droz 49.
 Perret-Savoie, 1er-Mars 7.
 Robert frères, Marché 2 et Parc 71.
WEBER, ALBERT, Fr.-Courv. 4.
 L.-Robert 25 et N.-Droz 88.
 (Voir annonce page 523).

Wille-Notz, P. Neuve 4 et Parc 31.
 (Voir annonce page 539).

Dentistes diplômés

Benoît, Alfred, Dr, Balance 2.
 Berg, Armand, Dr, Serre 67.
 Bilat, Jos., Place Neuve 6.
BORLE, ANDRÉ, Léop.-Rob. 39.
BREHM, M. Mlle, Ld-Robert 24.
 Téléphone 24.545.
COHN, F. Dr, Place Hôtel-de-Ville
 5. Radiographie dentaire. Télé-
 phone 22.381.
 Monet, L., Dr, Parc 9 ter.
SPIRA, LUCIEN, Dr, L.-Rob. 62.
 Radiographie dentaire. — Télé-
 phone 23.929.

Techniciens-Dentistes

Baud, Léon, Jaquet Droz 27.
 Cousin, Th., Serre 18.
DOUILLOT, GASTON, Parc 31.
 (voir annonce 4e page couvert.)
 Du Bois & Fluckiger, Pl. Hôtel-de-
 Ville 9 et Fr.-Courvoisier 2.
 Hagemann, Paul, L. Robert 58.
HOSSLY, AGATHE, Envers 34.
 Hutter, Chs, Serre 45.
 Jeitler, H., Léopold-Robert 90.
Plüss, Arthur, Parc 31 bis.
 (voir annonce page 496).
 Perrenoud, Donat, Léop.-Rob. 70.
 Schmelz-Vogt O., Léop. Rob. 64.

— Cabinet Dentaire —
PAUL HAGEMANN
 Technicien-Dentiste
 Rue Léopold-Robert, 58
 Consultat. de 9 h. à midi et de 2 à 6 h.

Mécaniciens-dentistes.

Beucler, A., Dl-JeanRichard 39.
 Fahrer, O., Parc 6.

Flückiger, W., Fr.-Courvoisier 2.
 Gindrat, Henri, Paix 39.
 Guillet, L., Tple-Allemand 23.
**JOERIN, H. - CABINET DEN-
 TAIRE**, Balance 10.
 Juillerat, M., Serre 45.
 Perotti, André, Léopold-Robert 21.

Dessinateurs.

Fiedler, S. A., Cernil-Antoine 14.
 Mettler, S. A., Dl-Jeanrichard 28.

Drogueries industrielles

Aeschlimann, Jean, fils, Parc 141.
 (voir annonce page 540).
DROGUERIE GRAZIANO & Co.,
 Parc 98.
DROGUERIE VIESEL S. A., Place
 Hôtel-de-Ville 5.
**DROGUERIE JULES ROBERT-
 TISSOT**, 1er Mars 4.
 Robert frères, Marché 2 et Parc 71.

Drogueries

Aeschlimann, Jean, fils, Parc 141.
 (voir annonce page 540).
DROGUERIE VIESEL S. A., Place
 Hôtel-de-Ville 5.
 Droguerie Graziano & Cie, Parc 98.
**DROGUERIE JULES ROBERT-
 TISSOT**, 1er Mars 4.
DROGUERIE WALTER, Numa-
 Droz 90.
 Robert frères, Marché 2 et Parc 71.

Eaux gazeuses

Dursteler-Ledermann, E., rue d.
 Crétêts 89 (V. ann. page 507).
 Franz, Edmond, Ronde 6.
 Laager, Louis, Collège 56.
 Porret-Benoît, Cécile, Puits 25.
 Robert frères, Marché 2 et Parc 71.

Ebénistes

Ansermet, Henri, Parc 96a.
 Berthe, François, Paix 85.
 Beyeler, C. fils, Industrie 1.
 Bregnard, F., Stand 12.
 Casiraghi, frères, Promenade 36.
 Dunki, Jacob, Parc 84.
 Droz, P. A., Serre 41.
 Egger, Jean, Sophie-Mairet 4.
 Flüge, Chs, Progrès 4a.
 Frey, Th., Collège 4.
Guenin, A., A.-M.-Piaget 67a.
 Huguenin, Paul, Paix 41.
 Jacot, Emile, Clématites 2.
 Kehrli & Bächler, Collège 29 a.
 (voir annonce page 510).
 Landry, A.-R., Côte 17.
 Lanfranchi Frères, H.-de-Ville 21a.
 Maino, Eug., Progrès 83 et 83 a.
 Marelli, Josué, Chapelle 6.
 Meubles Confort S. A., F.-Cour. 1.
 Ochsner, Ad., Charrière 50.
 Ochsner, Ch., Paix 101a.
 Retler, Chs, Doubs 137.
 Riesen, & Donzé, Ld-Robert 25a.
 Roi, Marcel, Numa-Droz 3.
Rüfenacht, Jämes, Ronde 36.
 (Voir annonce page 509).
Zingg & Cie S. A., Fleurs 24.
 (Voir annonce page 544).

Electriciens

Aeschbacher, Paul, Léop.-Rob. 9.
 Antonin & Cie S. A., L.-Robert 7.
Berberat, Louis, Léop.-Robert 39.
 (Voir annonce page 456).
 Bugnon, Georges, Paix 3.
 Grandjean, Chs. Numa-Droz 114.

Collard, J., Parc 52.
 Eresa S. A., Versoix 5.
HEUS, Fr., DI-JeanRichard 11.
 (Voir annonce page 513).
Matthey, Julien, DI-J.Richard 33.
 (voir annonce page 548).
 Schneider, Jules, Numa-Droz 161.
Schneider, J. & H., Commerce 85.
 (Voir annonce page 517).

FORCE et LUMIÈRE

**Moteurs, Appareils,
 Lustrerie, etc.**

Services Industriels

Bureaux: Collège 30

Magasin: Léopold Robert 58

Antonin & Cie S. A.

Téléphone 21.574 Léopold-Robert 7

*Concessionnaires autorisés pour
 tout ce qui concerne l'électricité*

INTERRUPTEURS SILENCIEUX

brevetés, marque de qualité de A.S.E.
 chez tous les installateurs

INTERRUPTEURS MERCURIA S. A.

— :: —
 82, Léopold-Robert Téléphone 23.961

ELECTRO-FER

DISJONCTEUR THERMIQUE

pour Fers à repasser

Marque: „**SANS SOUCIS**“

Usine: Doubs 19. Bur.: Parc 47

Encadreurs

Bachmann, P., Grenier 24.
 Barraud, C., Serre 10.
Dintheer-Gusset, C., Balance 6.
 (Voir annonce page 552).
 Droz, Léopold, Numa Droz 90.
 Eresa S. A., Versoix 5.
 Miéville, J., Léopold-Robert 9.
Roi, Marcel, Numa-Droz 3.
 (Voir annonce page 516).
 Simmen, Manège 21.
 Stehlé, G., Vve, Numa-Droz 93.

Entrepreneurs

Bettosini et Cie, T. Allemand 87.
 (Voir annonce page ci-contre).
 Biéri, H. & Frère, Nord 183.
 Bobbia, Rodolphe, Pont 36.
 Clivio, Henri & fils, Parc 112.
Comini, Henri & Co, Progrès 2.
 (Voir annonce page 536).
 Crivelli, J. & fils, Paix 76.

ENTREPRISE GÉNÉRALE D'ÉLECTRICITÉ

LOUIS BERBERAT

Concessionnaire autorisé de la ville et des téléphones fédéraux
 Avenue Léopold-Robert 39 — Téléphone 21.949

Installations, Réparations, Moteurs, Lustrerie, T. S. F.

AUTOS: Station SCINTILLA-SERVICE

Atelier spécial pour la réparation de:

MAGNETOS, DYNAMOS, DÉMARREURS, etc.

Fontana, A.-G., Jacob-Brandt 55.
 Gagliardi, Paul, Charrière 3.
Giovannoni, Arnold, succ. de
 Chs Nuding, Léop. Rob. 66.
 (voir annonce page 551).
 Henry, E., Nord 155.
 (voir annonce page 532).
 L'Héritier, F., Numa-Droz 161.
 Mariotti, Otto, Industrie 19.
 Manzoni, Etienne, H.-de-Ville 21a
Paci, Louis, Léop.-Robert 102.
 (voir annonce page 520).
Piffaretti, Ant. & Vallana, Ambr.
 Vallana, succ., H.-de-Ville 49.
 (voir annonce page 522).
 Riva, Alfred, Parc 101.
 Riva, Ant. & Cie, Charrière 44-46.
Roulet, Jules, D. J. Richard 15.
 (Voir annonce page 535).
 Ruegsegger, Willy, H.-de-Ville 46.
 Tarditi, Gioachino, H.-de-Ville 33.
 Tarditi, Jacques, Parc 91.
 Varetto, Chs, Granges 12.

Epicerie

Aebischer, Lina, Al.-M. Piaget 29.
 Aeschlimann, Vve, Arnold, Parc 69.
 Aeschlimann, E. & Cie, Serre 1 et
 DI-Jeanrichard 29.
 Alimentation des Crétets, Com-
 merce 57.
 Augsburger, Mme, Rue Neuve 5.
 (Voir annonce page 516).
 Bagliani-Zimmermann, R., Bassets
 62a.

Baralle, Marcel, DI-J. Richard 37.
 Belletti, P., Progrès 3.
 Berger, E., Cbe-Grieurin 43.
 Bieri-Meylan, U., Gibraltar 8.
 Boillat Jules, Tête de Ran 3.
 Bolomey, H., Progrès 105.
 Borel, Fritz, Eplat.-Jaune 40.
 Boss-Sandoz, Gottf. Vve, Nord 50.
 Bourquin, Jean, Hôtel-de-Ville 63
 Bourquin, N., Léopold-Robert 102.
 Brandt, A., Doubs 77.
 Brochella, J., Hôtel-de-Ville 30.
 Brügger, M., Léop.-Robert 100.
 Burki, Rosine, Collège 37.
 Burri, H., Tple-Allemand 59.
 Calame, Albert, Puits 7.
 Calame, Henri, Progrès 113a.
 Cattin, Charles, Parc 85.
Cattin, Wm, Doubs 51.
 (Voir annonce page 511).
 Consommation (Société de):
 Jaq.-Droz 27, Industrie 2, Char-
 rière 23, Parc 54 et 88, Numa-
 Droz 45, 111, Nord 17, Fritz-
 Courvoisier 20, Doubs 145, Ser-
 re 2, Jardinets 1, Léop.-Robert
 4 et 114, Progrès 37, Succès 11a.
Coopératives Réunies.
 Commerce 79, D.-P. Bourq. 1,
 Nord 7 et 163, Numa-Droz 2.
 Place d'Armes 1, Progrès 88
 et 141, Puits 12, Serre 43 et 90.
 Courvoisier, Armand, 1er-Mars 5.
 Daimler, Jean, Hôtel-de-Ville 17.
DEL BOCA, CAMILLE, Crêt 20.
 Téléphone 24.387.
 Dick, Adolphe, Charrière 57.
 Dubach, Arnold, Vve, Hêtres 2.

Entreprise de Travaux en Asphalte et en Ciment - Groisage et Goudronnage
 Toits en Ciment Ligneux - Parquets sur Bitume

Bettosini & Cie

LA CHAUX-DE-FONDS TÉLÉPHONE 22.115 87, Rue du Temple Allemand, 87

- Ducommun & Dubois, Progr. 21.
 Etienne, G., Nord 183.
 Evard, Ruth, Cbe-Grieurin 7.
 Farine, R., Vve, Numa-Droz 96.
 Frigerio-Lauper, Eliséo, Fritz-Courvoisier 38.
 Froidevaux, Ant., Rrecretes 10.
 Gaudin, A., Temple-Allemand 109.
 Gavillet, M., Crêt 10.
 Gigandet, Gust., Manège 16-18.
 Gigon-Grädel, A., Parc 104.
 Gindraux, Gges, Doubs 113.
 Gindraux, Paul, Jaquet-Droz 35.
 Girardin, Armand, 1er-Mars 15.
 Glanzmann, Emile, Parc 6.
 Gobet, L., 1er-Mars 16b.
 Gutmann, J., Vve, Tple-Allem. 107.
 Guyot, Jules, Numa-Droz 117.
 Haefelinger, F., Doubs 158.
 Huguenin-Mathey, E. Vve, r. du Progrès 123.
 Hurzeler, M. Vve, Puits 11.
 Isely, Suz., Vve, Numa-Droz 104.
 Jacot, L., Signal 10.
 Jacot, Léon, Locle 22.
 Jacot, Paul, Nord 1.
 Jeandupeux, C., Jacob-Brandt 86.
 Jeandupeux-Dubois, Berthe, Vve, Numa Droz 145.
 Jeanneret, Edmée, Ravin 1 et Ph.-Henri Matthey 15.
 Jeannin, S., Vve, Moulins 2.
 Jeanrenaud, H., D.-JeanRichard 41.
 Jenny, Fritz, Jura 4.
 Jung, Ed., Manège 24.
 Junod-Zahnd, C., Numa-Droz 127.
 Kernén, Louis, Place Neuve 8.
 Lehmann, M., Serre 98.
 Lengacher-Droz, H., Grenier 21.
 Leuba, Louis, Numa Droz 11.
 Leuba-Harder, L., Parc 74.
 Matile, Mme, Ronde 26.
 Matthey, Vital, Crétets 117.
 Maurer, Fritz, Crêt du Locle.
 Moning, Ls, Charrière 45.
 Montandon, M. Vve, Parc 17.
 Moser, Lina, T. Allemand 71.
 Némitz, Ele, Industrie 22.
 Pellaton, J., Parc 66.
Perrenoud, Chs, Ld Robert 58.
 (Voir annonce page 172).
Perret-Savoie, 1er-Mars 7.
 (Voir annonce page 554).
 Perrotet, Ern. Vve, H.-de-Ville 34.
 Petitpierre, Chs, DI-JRichard 26.
 Pieren, Alfred, Jaquet-Droz 10.
 Polo, Vve, Léop. Robert 128.
 Quadri, P., Numa-Droz 160.
 Racine, Martha, Doubs 129.
 Ray, Oscar, Recrètes 31.
 Robert, A., Vve, Charrière 14.
 Robert frères, Marché 2 et Parc 71.
 Rosetti, G., Parc 96.
 Rufener, Ges, Collège 13.
 Sandoz, Fritz, Charrière 29.
 Santschi, Charles, Versoix 7.
 Schær, Marie, Balance 14.
 Schindelholz, Maur., Eplat. Jnes 20.
 Senn-Jeanerret, O., Jaq.-Droz 16.
 Schirmer-Kämpf, H., Industrie 17.
 Spiller, S. Vve, Versoix 3.
 Staudenmann-Hugoniot, Rose, Fleurs 9.
 Steiner, Jeanne, Parc 66.
 Tripet, Albert, F.-Courv. 41.
 Vermot, D. & C., Nord 66.
 Villars (de), Léop. Robert 28.
 Von Kaenel, R., A.-M.-Piaget 63.
 Vuille, Alc., Paix 61.
 Vuilleumier, Chs-M., N.-Droz 74.
 Wahl, E., Progrès 105a.
 Weber, Albert, Fritz-Courvois. 4.
 L.-Robert 25 et N.-Droz 88.
 (Voir annonce page 523).

Hôtel de la Prairie

Maison de famille de premier ordre

Sur la route Lausanne-Neuchâtel

Garages

Garages

Yverdon-les-Bains

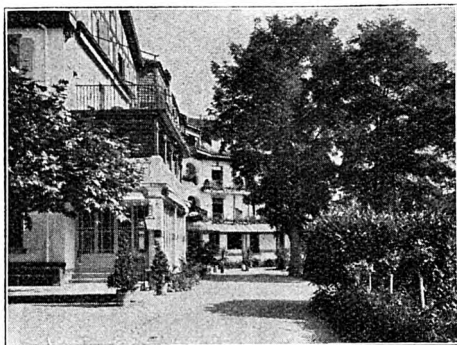

Station des
Arthritiques

Cure combinée
c'est

Vittel et
Aix-les-Bains
réunis

L'eau magnésienne diurétique LA PRAIRIE

L'eau sulfureuse sodique (Etablissement thermal à 3 minutes)

CALCULS
RÉNAUX
EXPULSÉS

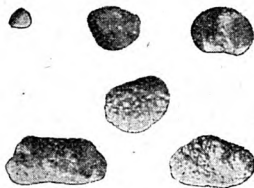

PAR LA
CURE D'EAU
D'YVERDON

Séjour de campagne idéal - Cuisine renommée

PRIX MODÉRÉS

Ascenseur - Parc - Tennis - Billard - Cinéma

B. SUEUR-ROHRER, propr.

Wille-Notz, Place Neuve 4
et Parc 31. (V. ann. page 539).
Zürcher, Chn, Locle 22.
Zürcher, F., Serre 59.
Zwygart, Bertha, Dl JeanRich. 19.

Experts-comptables

Crisinel, André, Aurore 16.
Degoumois, Ivan, Serre 49.
JUNG-LEU, CH., Ld-Robert 42.
(Voir ann. 3me page couvert).
Meyer, Dr Paul, Ld-Robert 58.
(Voir annonce page 492).
PETTAVEL, ANDRÉ, r. Neuve 1.
(Voir annonce page 430).
Pfenniger, H.-J., Ld-Robert 147.
(Voir annonce page 502).
Prêtre, Fernand, Léop.-Robert 63.

Fers (Art. en)



BALANCES

MACHINES en tous genres
pour la cuisine

COUPELLERIE
BROSSERIE

QUINCAILLERIE
FERBLANTERIE

A. & W. KAUFMANN

8-10, Rue du Marché Téléph. 21.056
5 % S. E. N. J. 5 % 21.057

Kaufmann, A. & W., Marché 8.
(Voir annonce ci-contre.)
Girardin-Santschi, Serre 66.
(Voir annonce page 543).
Moser, Emile & Willy, Léopold-
Robert 21.
Nusslé, M. & G., Grenier 5 et 7.
Toulefer S. A., Pl. H.-de-Ville 9.

Ferblantiers

Bossi, Jean, Granges 8.
Dunnenberger, Chs, Collège 10.
(Voir annonce page ci-contre).
Fetterlé, G., Versoix 7a.
(voir annonce page 15).
Farinoli, Emile, Jaquet-Droz 14a.
Freiburghaus, Jean, Fleurs 2.
Gilardi, Georges, Boucherie 5.
(Voir annonce page 508).
Guggisberg, Fritz, Ronde 21.
(voir annonce page 547).
Heiniger, Fritz, H.-de-Ville 7b.
(Voir annonce page 549).
Knörr, René, Progrès 69 a. (Voir
annonce page 494).
Kubler, Wilh., Paix 95.
(voir annonce page 550).
Moser, Emile & Willy, Léopold-
Robert 21.
(Voir annonce page encartée).
NOBS, E., Alex.-M. Piaget 63a.
(Voir annonce page 538).
Romano, Jos., H.-de-Ville 25.
SALVISBERG, HERMANN, Nu-
ma-Droz 1 et 3a.
(Voir annonce page 556).
Salvisberg, Fritz, Jaquet-Droz 9.
(Voir annonce page 553).
Sattiva, Emile fils, succ. de B.
Sattiva, Jaquet-Droz 22.
(Voir annonce page 501).
VUILLEMIN, LOUIS, Paix 67.
(voir annonce page 512).

Ferronnerie d'Art

Bolliger, Marcel, Progrès 1 et 1a,
Liechti, François, Serre 128.

Fleuriste

Antoine & Cie, Léop.-Rob. 70.
(Voir annonce page 523).
Beck, Alb. fils, halle de la Gare,
et Léopold-Robert 102.
Boissenot-Winter, Pl.-Neuve 6.
Bourquin, M., Doubs 157.
Farine, P., Paix 65.
Girard, Léopold-Robert 35.
Ingold, Marg., Ronde 2.
(voir annonce page 526).
Keller, H., Fritz-Courvoisier 36.
(Voir annonce page 537).
Noverraz, Eug., Charrière 102.
Palais des Fleurs, r. Neuve 11.
(voir annonce page 510).
Stauffer, E., Balance 10a.
Stehlé, Ed., Stand 6.
Vernier, Vve, Numa-Droz 84.
(Voir annonce page 498).

Fourrages

Ballmer, Robert, Numa-Droz 9.
Donzé frères, Industrie 25-27.
Kaufmann, E., Place H.-de-Ville.
Santschy, W., Pl. de la Gare 5.

Fourreurs

Canton, Franç., Léop. Rob. 29.
(Voir ann. Ire p. couverture).

Leinert, L., Parc 28.
Möriz, W., Ld-Robert 15.
Kuster, Willy, Envers 22.
Jung, Jean-Chs, Le Locle. (Voir
annonce sous fourrur. Le Locle).

Gainiers

(Cartonnages)

Boss, C. G. & Cie, DI JRichard 44.
Dintheer-Gusset, C., Balance 6.
Langenegger frères, Doubs 156.
MARCHAND, MARCEL, Parc 152.
Miéville, P., Tple Allemand 77.
Stehlé, Gges Vve, Numa-Droz 93.
Schütz-Mathey, Ed., Parc 42.
Schweizer & Schœpf, Parc 29.
Stœckle, Hri, «Activ», Montbrill. 1.

Ganterie

A la Pensée, J. Luthy, Balance 3.
(Voir annonce page 553).
Thiébaud-Moser, Mme, L.-Rob. 32.

Garde-malades

Borel, Maurice, Ld-Robert 130.
Girard, Jean, Numa-Droz 94.
Greber, Lucie, Grenier 3.
Guggisberg, Mad., Tple-Allem. 87.
Infirmières visiteuses, Collège 9.
Jeanneret, Rachel, Numa-Droz 74.
Morel, Chs-A., Serre 81.
Nicod, A., Numa-Droz 62.
Niestlé, B., Paix 65.

ATELIER DE FERBLANTERIE

Ferblanterie pour Bâtiments *Fondée en 1881*

Installation d'eau

Charles Dunnenberger **LA CHAUX-DE-FONDS**
10, Collège - Téléphone 23.486

Prompte exécution — Prix modérés

Poste de Secours Armée du Salut,
Pont 2.
Stolz, Marth., diacon., Temple
Allemand 25.
Taillard, H., Doubs 123.
Tschanz, Fritz, Gén.-Dufour 6.
Union catholique sociale, Nord 57.
Vuilleumier-Sunier, Berthe, Parc 75

Géomètres

Bandelier, Jean, Crêt 10.
Ducommun, Chs, Gén.-Herzog 20.
Golay, Paul, Jacob-Brandt 57.

Gérants d'Immeubles

Blanc & Payot, Léop.-Robert 66.
Bolle, Arnold, Promenade 2.
Bolliger, Jules-César, L.-Rob. 37.
BOLLIGER, RENÉ, Fr.-Courv. 9.
(voir annonce page 546).
Dubois, Jules, Pl. H.-de-Ville 5.
ERNÉTA S. A., Serre 83.
(Voir annonce page 16).
Feissly, Pierre, Paix 39.
(Voir annonce page 488).
Fontana, A., Jacob-Brandt 55.
Gérances et Contentieux S. A.,
Léopold-Robert 32.
Gérance des Immeubles commu-
naux, Marché 18.
Gianola, Jean, Léop.-Robert 35.
Girard, Julien, Promenade 2.
HENRIOUD, ERNEST, Paix 33.
(voir annonce page 513).
Hoffmann, Jean, Jaquet-Droz 41.
Humbert, Marc, Numa-Droz 91.
(Voir annonce page 542).
Jacot-Guillarmod, René, L. Rob. 35.
Jaquet, Aug., Place Neuve 12.
Jeanmonod, Alb., Parc 23.

JUNG-LEU, CHS, Ld-Robert 42.
(V. annonce 3me p. couvert.).
Leuba, Emile, Serre 43.
Löwer, A., Léopold-Robert 22.
Mamie, Jules, Industrie 13.
Meyer, Paul, Léop.-Robert 58.
(Voir annonce page 492).
Pécaut-Michaud, Ls.-Alb., N.-D 122
Poget, Maurice, Jacob-Brandt 6.
Robert-Tissot, E., Ld-Robert 4.
(Voir annonce page 15).
Rodé, Berthe, Numa Droz 2.
RÖEMER, EMILE, Ld-Robert 49.
(voir annonce sur signet).
Rosset, Henri, Léop.-Robert 22.
Schlunegger, Chs, Tuilerie 30.
Weber, Ed., Nord 170.

Graines (Négociant en)

ANTOINE & Cie, Ld-Robert 70.
(Voir annonce page 523).
Ingold, Marg., Ronde 2.
(Voir annonce page 526).
Palais des Fleurs, r. Neuve 11.
(Voir annonce page 510).
Toulefer S. A., Pl. H.-de-Ville 9.

Gramophones

Benoît, Paul, rue Neuve 14.
Continental, rue du Marché 6.
De Lopez-Girard, Edm., Tertre 3.
Manufact. Jurass. S. A., Crêt 5 - 7.
Matthey, Julien, DI-J.Richard 33.
(voir annonce page 548).
Moser, Fréd., Cure 2.
Nobs, Charles, Gén.-Herzog 20.
(Voir annonce page 466).
Perregaux, Franç., L.-Robert 4.
Reinert, Robert, Ld-Robert 50.
Vermot, B., Marché 4.
Von Allmen, A., Prévoyance 102.
Witschi-Benguereel, F. & H.,
Léopold-Robert 22.

Vous trouverez toujours les **DERNIÈRES NOUVEAUTÉS** en
CONFECTIONS, MODES,
TISSUS, SOIERIES, etc.

Au Printemps

Herboristes

- Bourquin, Marcel, Jardinière 50.
DROGUERIE J. ROBERT-TIS-
SOT, 1er Mars 4.
ROBERT FRÈRES, Marché 2 et
 Parc 71.

Horticulteurs

- Antoine & Cie, Léop. Robert 70.
 (Voir annonce page 523).
 Boissenot-Winter, Place-Neuve 6.
Henry, E., Nord 155.
 (voir annonce page 532).
Keller, H., Fritz-Courvoisier 36,
 (Voir annonce page 537).
 L'Eplattenier, M., Charrière 23.
 Noverraz, Eug., Charrière 102.
 Palais des Fleurs, r. Neuve 11.
 (voir annonce page 510).
 Roulet, Jules, DI JRichard 15.
 (Voir annonce page 535).
 Stehlé, E., Stand 6.
 Steiner, André, A.-M.-Piaget 45.
 Thiébaud, E., Loge 11.

Hôtels

- HOTEL CENTRAL ET DE PARIS**,
 Linder, A., Léopold-Robert 23.
 Fleur-de-Lys, Bantlé, A., Léopold-
 Robert 13.
Châlet-Pension Heimelig, Gran-
 des-Croset. 49. (v. ann. p. 511).

Hôtel Fédéral,

COL-DES-ROCHES

MARC FAHRNY

Téléphone inter. 31.320, Col-des-Roches

Grande salle pour noces et sociétés. — Piano électrique

Bonne cuisine - Cave renommée - Chambres à louer

TRIPES : tous les samedis soirs

- CHALET-PENSION-SÉJOUR.** Tea
 Room de campagne. Gr. Cro-
 settes 11. E. Schmidiger-Boss,
 propr. Tél. 21.714.
 Cheval-Blanc, Feutz, Alb., H.-de-
 Ville 16.
 Croix-d'Or, Rufer, Louis, rue de
 la Balance 15.
 Croix Fédérale, Bauer, Walther,
 Crêt-du-Loclé 24.
 Hôtel de la Balance, König, Hans,
 Balance 8.
 Hôtel Bellevue, Jérusalem,
 Liengme, Joram, Bulles 2a.
Hôtel de France, Bærtschi, G.,
 rue DI-JeanRichard 46.
 Hôtel du Guillaume-Tell, Kröpfli,
 M., 1er-Mars 3.
 Hôtel de l'Ours, Gnægi, Alf., Fr.
 Courvoisier 48.
 Hôtel du Sapin, Simon, Alfr. Vve,
 Bas Monsieur 6.
 Soleil, Vve Jean Birolo, Stand 4.
Maison Monsieur, L'Eplattenier,
 L., Côtes-du-Doubs 15.
 (Voir annonce page 506).
 Poste, Blaser, Paul, J.-Droz 60.
 Hôtel du Jura, Amstutz, Louis,
 Hôtel-de-Ville 50.

Huileries

- Bloch, M.**, « La Semeuse », Com-
 merce 5-7. — Téléphone 22.229.
 Ducommun, C. & fils, Parc 94.
 Montandon. Parc 17.

Perregaux-Dielf, Rob., Dd-Pierre
Bourquin 7.

Millet, Louis, Nord 191.

REYMOND, MARC, Envers 16.

Robert, frères, Marché 2 et Parc 71.

Weil, Alfred, Numa-Droz 80.

Hygiène de la Chevelure

Moser, Louise, spécialiste, Parc 25.

Perregaux, Alice, Paix 79.

Perrot, René, Léop.-Robert 72.

Thiébaud, Lucie, Nord 1.

M^{lle} A. PERREGAUX

Spécialiste diplômée pour les soins
de la chevelure et du visage.

Rue de la Paix 79, 2^{me} étage

Imprimeries

Fiedler, S. A., Cernil-Antoine 14.

Hæfeli & Cie, Léop. Robert 14.

Imprimerie Coopérative, Parc 103.
(Voir annonce page 515).

Imprimerie des Corporations,
1er Mars 15.

Imprimerie Courvoisier, Marché 1.
départ. Hélio, Parc 150.

Imprimerie Delapraz, J.-Droz 13.

Imprimerie Graden, Envers 35.
(Voir annonce page 536).

Imprimerie Sauser, Parc 76.

Imprimerie Stadlin, **STOLL &
PERRENOUD**, succ., Ld-Rob. 34
(Voir annonce page 2).

Mettler, S.A., établissement d'arts
graphiques. Dl-JeanRichard 28.
(voir annonce page encartée).

La Fusion, S. A., D.-J. Rich. 39.

Robert, A., D.-JeanRichard 16.
(voir annonce page 538).

Robert-Tissot & fils, Parc 41.
(Voir annonce page 4).

Schwab, R., Sorbiers 17.

Ingénieur

ROULET, M., Léop.-Robert 66.

Instruments de chirurgie

Ruchon, Louis, Numa-Droz 92.
(voir annonce page 518).

Institut d'éducation physique

Zehr, Georges, prof., Serre 62.

Journaux et revues

Fédération horlogère, Serre 58.

Impartial, rue du Marché 1.

L'Effort, Daniel-J. Richard 39.
(voir annonce page 498).

Revue internationale de l'horlogerie,
rue du Marché 1.

La Sentinelle, Parc 103.

A La LAINE - Max Lerch

Place du Marché - Téléph. 23 931

Spécialité : laines à tricoter
Soie artificielle

CAFÉ

HUILE

GRAISSE mélangée au beurre

LA SE MEUSE

Laiteries - Fromageries

- Amstutz, Th., Succès 1.
 Bieri-Meylan, Ul., Gibraltar 8.
 Bühler, Christ., Ronde 13.
 Cattin, Charles, Parc 85.
 Cattin, Wm, Doubs 51.
 Chollet, Henri, Granges 6.
 Cuche, F., Daniel-Jeanrichard 35.
 Geiser, Louis, Collège 17.
 Geiser, Wm, Jura 2.
 Gnægi, Gust., Serre 5bis.
 Guyot, Samuel, L.-Robert 34.
 Isely-Jacot, Vve, Numa Droz 104.
 Jacot, Ami, passage du Centre 5.
 Jacot, Paul, Nord 1.
 Jeanneret, Edmée, Ravin 1
 Kernen, Jean, Serre 55.
Krähenbühl, W., Numa-Droz 1.
 (Voir annonce page 536).
 Laiterie Coopérative, Paix 70.
 Parc 1, Clématites 2 et Moul. 7.
 Pl. d'Armes 1, Commerce 98,
 Collège 12 et Progrès 141.
 Lehmann, M., Serre 98.
 Mischler, Jean, Collège 8 b.
 Pandel, L., Tple Allem. 72.
Schmidiger-Boss, Ed., Vve, Balance 12. (V. annonce page 499).
 Sterchi, Alb., Hôtel-de-Ville 7.
 Stettler-Siegenthaler, Ls, Marché 2-
 Tribolet, Chs, Léop.-Robert 24 a.
 (Marché 20) et Paix 88.
 Vuille, Alcide, Paix 61.

Lavages chimiques

- BAYER, P.**, Collège 21 et Léop.-
 Robert 56.
Humbert, Tell Vve, N.-Droz 10
 et 100. Succurs. r. Neuve 3.

- Pfeiffer, Paul, Parc 85.
 Pillionel, J., Grenier 22.

Librairies et Papeteries

- Augsburger, R., Fr. Courvois. 1.
 Barraud, C., Serre 10.
 Calame, C., success., Ld-Rob. 31.
Deck, O., succ. de M. Jobin, rue
 Numa-Droz 78.
 (Voir annonce page 532).
 Droz, Léopold, Numa-Droz 90.
Evard & Amez-Droz, r. Neuve 8.
 (Place Neuve).
 Faivre, Georges, Serre 81.
 Geiser, Fritz, Balance 16.
 Häfeli & Cie, Léopold-Robert 16.
 Kröppli, Auguste, Marché 4.
 Librairie Catholique, 1er Mars 15.
 Librairie Coopérative, Léopold-
 Robert 43.
 Librairie Sauser, Parc 76.
Luthy, Chs, Léopold-Robert 48.
 (Voir annonce page 528).
Wille, Henri, succ. de Baillod H.,
 L.-Rob. 33. (V. ann. page 494).

Lingères

- Aeberli, Ida, N.-Droz 121.
 Bauer, Anna, Hôtel-de-Ville 8.
 Baumann, Julia, N.-Droz 43.
 Baume, Louise, Moulins 4.
 Bertschi, Bertha, Chapelle 11.
 Chapatte, Cécile, Progrès 149.
 Chappuis, Lucie, Fritz-Courv. 5.
 Cordey-Meylan, Vve, Aurore 1.
 Dufaux, Suzanne, Charrière 33.
 Frund, Laure, Charrière 57.
 Grangier, Marthe, Promenade 14.
 Gusset, Berthe, Tple-Allemand 103
 Gutmann, Mme, Aurore 9.
 Hadorn, Frida, Tple-Allemand 85

Vous trouverez toujours les DERNIÈRES NOUVEAUTÉS en
CONFECTIONS, MODES,
TISSUS, SOIERIES, etc.

Au Printemps

Houriet, Dlle, Serre 9.
 Huguenin, Julia, Chapelle 11.
 Jeanmairet, Marthe, F.-Courv. 29b
 Kernen, Lina, H.-de-Ville 8.
 Maître, Bertha, Fr.-Courvoisier 24
 Maridor, Ad., Doubs 117.
 Mathys, Berthe, Doubs 123.
 Meyer, Rosalie, DI-JeanRich. 31.
 Mollet, Anna, Mme, N.-Droz 94.
 Ajours à la machine.
 Moser, Louise, Granges 9.
 Perret, Clothilde, Nord 76.
 Sandoz, Angèle, Beau-Site 3.
 Schottli, L., H. de-Ville 15.
 Spiller, Am., Vve, Puits 23.
 Studler, Elise, Mme, Cure 4.
 Wirz, Bertha, Promenade 1.

Linoléums

Au Printemps, Léop.-Rob. 54.
FEHR, M.-A., Puits 1.
 Gentil, Alph., Pestalozzi 2.
Girardin, Victor, Parc 8.
 (Voir annonce page 534).
 Guenin, A., A.-M. Piaget 67 a.
 Spichiger & Cie, Ld-Robert 64.

Lithographies

Fiedler, S. A., Cernil-Antoine 14.
 Häfeli & Cie, Léop.-Rob. 14.

Mettler, S. A., établiss. d'arts graphiques, DI-Jeanrichard 28.

Lutherie.

Reinert, Robert, L.-Robert 50.
VERMEER, H.-J., Promenade 8.
 (Voir annonce page 556).

Machines à coudre (com. de)

Cie Singer S. A., r. Neuve 8.
CONTINENTAL, r. du Marché 6.
 Hurni, Germain, mécan., Serre 28.
 Nobs, Charles, Gén. Herzog 20.

Aux Machines Modernes

Charles NOBS

Gén. Herzog 20 Maison de confiance

RADIO — GRAMO

Réparations de Machines à coudre
 Disques Accessoires

Machines à écrire

Royal Office Bureau Moderne
 S. A., Léop.-Robert 64.
 (voir annonce page 541).

Machines à écrire Smith Premier
 S. A., rue Neuve 1.
 Téléphone 24.344.
 (Henri Marguet, gérant).
 (Voir annonce page 544).

Qui ne voit pas ces petits caractères à la distance de 25 à 35 cm., s'adressera à la

Parmi les divers sens dont le Créateur a doté notre humanité la vue est sans contredit le plus utile. Non seulement elle nous permet de jouir des beautés naturelles et artistiques que nous rencontrons à chaque pas dans la vie, mais encore d'exercer notre observation et notre jugement sur tout ce qui existe ou se meut en dehors de la portée de nos autres sens.

Maison G. SANDOZ & C^{ie}

OPTIQUE MODERNE Place de la Gare

Mettler S. A., Daniel-JeanRichard
28. Téléphone 22.127.

« Underwood », Spætig, Henri,
Jaquet-Droz 45.

Waltisbühl, A. & Co., Chapelle 4.
(Voir annonce page 503).

Manège

Gnaegi, A., Fritz Courvoisier 48.

Marbriers-Sculpteurs

Calderari, Pascal, Collège 80.
(voir annonce page 549)

Huguenin, André, D.-P.-Bourq. 75a

MARCHESI, P., Charrière 97.
(voir annonce page 470).

Merzario, Ariste, Charrière 85.
(voir annonce page 525).

Méroz, Eug., Charrière 84.

Perrin, Léon, Progrès 135.

Perrochet, Jeanne, L. Robert 31.

Torriani, A.-R., Charrière 90.

Maréchaux

Bernath, Emile, Rocher 5.
(Voir annonce page 528).

Dornbierer, Gges, Ronde 21a.

Flückiger, A., Gr.-Crosettes 3.

Henzi, Robert, L. Robert 114.

Maroquinerie

Au Jasmin, place de la Gare.

Campiche, Lucien, Progrès 57.

Metzger-Perret, G., r. Neuve 2.
(voir annonce page 490).

Massages

BOREL, MAURICE, (dipl.)
L.-Robert 130. Téléphone 23.411.

BOURQUIN, CHS (dipl.), Parc 13.
Girard, Jean, Numa-Droz 94.

GRABER, W., Parc 27. Tél. 21.157.
Harder, Frieda, Serre 45.

Jobin, Alice, Numa-Droz 35,

Lampert, J. (dipl.), N.-Droz 173.
Leçons part. culture physique.
Téléphone 22.255.

Luthy, Edouard, Progrès 99 a.

MOREL, CHS-ARTH., Serre 81.

MOSER, L. (dipl.), Parc 25.

PERRET, J.-ALB., N. Droz 31.

Tschanz, Fritz, Génér.-Dufour 6.

ZEHR, GEORGES (dipl.), Serre 62.
Culture physique.

Matériaux de Construction.

Comptoir général de Ma-
tériaux de construction
S. A., Di-JeanRichard 14.

(Voir annonce dos du volume)

Comprima S. A., Charrière 59.

Nüding, Matériaux de construc-
tion, Léopold-Robert 8a.
(voir annonce page 527).

Fabriques de sable :

Brechbühler, Ed., F.-Courv. 58.

Concasseuse du Foyer, Helvétie 17.

L'Héritier, Fréd., Sombaille 32a.

Perret-Michelin, J., Helvétie 29.

Schwärtzel, J., Rocher 12.

Mécaniciens

(Voir sous Horlogerie)

Médecins-Chirurgiens

Adler, Cam., Léopold-Robert 56.

Bolle, Alb., Léop.-Robert 60. Mé-
decine, Chirurgie, Gynécologie

- Bourquin, Eug., Ld Robert 57.
 Bourquin-Gerster, Jean, oculiste,
 Parc 25.
 Borel, G., (ocul.) Hôtel de France.
 Borel, Charles, Paix 23.
 Brandt, Henri, Balance 12.
 Cand, Lucien, Léopold-Robert 72.
 Descœudres, F. Consul. : L.-Rob. 59.
 Domicile : Montagne 2b.
 Franck, Georges, Paix 11.
 Spécialiste pour les maladies de
 la peau, des voies urinaires.
 Varices. Radiograph. Tél. 23.435.
 Grosjean, André, Arbres 35,
 consult. : Léopold-Robert 49.
 Guye, Georges, Paix 21.
 Gerber, Alb., Léop.-Robert 30.
 Humbert, F., Léop.-Robert 50.
 Jeanneret, André, Paix 27.
 Joliat, H., Dr, rue Neuve 4.
 spécialiste pour les maladies du
 nez, de la gorge et des oreilles.
 Téléphone 21.354.
 Junod, Auguste, Parc 27. - Nez,
 gorge, oreilles.
 Kaufmann, Henri, Serre 65.
 Kenel, Chs, ocul. Jaq. Droz 32.
 Mathez, C.-O., Grenier 18.
 Monnier, Henri, rue du Pont 12.
 Consultations : rue Neuve 8.
 Pantillon, Pierre, rue Neuve 4.
 Perrochet, Ch., Léop.-Robert 31.
 Secretan, Alfred, Paix 19.
 Médecin de l'hôpital.
 Schlesinger, Alf., Serre 11bis.
 Schönholzer, Ph., Parc 27.
 Médecin-chirurg. de l'hôpital.
 Ulrich, Willy, Léop.-Robert 73.

Menuisiers, Charpentiers, Parqueteurs

- Ambühl, H., succ. de Alf. Richard,
 Pass. Gibraltar 2.
 Ansermet, Henri, Parc 96a.
 Benz, J.-S., Vve, Vieux-Cimetière 5.
 Bernasconi, Lodovico, Charr. 19.
 Berthe, François, Paix 85.
 Blandenier, Oscar, Granges 8a.
 Cellier, Ed., Pr.-Mars 16c.
 Cerutti, Jean, Parc 90.
 Droz, P. A., Serre 41.
 Dunki, Jacob, Parc 84.
 Farlochetti, P., Parc 86.
 Galeazzi, Jean, Rocher 20 a.
 Guenin, A., A.-M.-Piaget 67a.
 Heiniger, Jean, Cure 6.
 Huguenin, Léon, Bel-Air 12.

JACOT, CH. & C^{ie}

Envers 8 - Téléphone 23.577

Vente de Bois croisé

- Jaquet, Jules-A., Jac.-Brandt 93.
 Jaussi, Louis, Bassets 8.
 Karrer, Ant., Léop.-Robert 159.
 Lanfranchi frères, H.-de-Ville 21c.
 Lutz, Oscar, Temple Allem. 99.
 Maléus, Eugène, Bel-Air 14.
 Maino, Eug., Progrès 83a. Télé-
 phone 23.272. (Voir ann. p. 552).
 Maître-Lévi, F., Collège 16.
 Martinelli, Ugo, Avoc.-Bille 7.
 Michelis, Alb., Charrière 87.

Entreprise de Menuiserie

Menuiserie mécanique — Vitrerie — Parqueterie

AVOCAT-BILLE 9 **HUGO MARTINELLI** TÉLÉPHONE 22.002

Poniti, Auguste, Parc 1.
(Voir annonce page 500).
Retler, Chs, Doubs 137.
Riesen & Donzé, Ld-Robert 25a.
Riva, Alexandre, Parc 15.
Roi, Marcel, Numa-Droz 3.
Rovarino, Jean, Progrès 103a.
Sommer, J., Numa-Droz 121.
Stiglio, Romano, Charrière 82.
Talamona & Francione, Ld-Robert 18a. (Voir ann. page 512)
Terraz, Maximin, Manège 22.
Tettamanti, E., Numa-Droz 17.
Veuve, Paul, Temple Allemand 10.
Voïrol, Maurice, Jaquet-Droz 52.

Mercerie

Aebischer, Georges, F.-Courv. 11.
Aeschlimann, Arn., Vve, Parc 69.
A la Pensée, J. Luthy, Balance 3.
(Voir annonce page 553).
A la Reine Berthe, r. Neuve 8.
Amsler, E., Numa-Droz 100.
Augsburger, Rachel, F.-Courv. 1.
Au Bon Marché, Léop.-Rob. 41.
Aux Arcades, r. Neuve 14.
Borel, Georges, Numa-Droz 103.
Courvoisier, Marg., Pl. Neuve 8.
(voir annonce page 502).
Houriet, Léa, Serre 9.
Huguenin-Schilt, Serre 27.
Lüscher, Paul, Léop.-Robert 19.
Lysak, R., Stand 6.
Monnier, Marcel, Pl. du Marché.
Perret-Savoie, 1er-Mars 7.
(Voir annonce page 554).
Preissmann, W., Serre 25.
Salomon, J., Mme, 1er Mars 5.
Santschi, Chs, Versoix 7.
Straté, Chs, Emma Schwab, succ.,
rue Neuve 2.
Thiébaud-Moser, Hermance, Ld-Robert 32.

Meubles

Voir tapissiers

Aux Petits Meubles S. A., Daniel
JeanRichard 41.
Beck, Fernand, Terreaux 4 a.
BEYELER, C., Fils, Industrie 1.
(voir annonce sur signet).
Bourquin, René, Paix 37.
Casiraghi frères, Promenade 36.
CONTINENTAL, r. du Marché 6.
Egger, Jean, Sophie Mairret 4.
Fehr, M.-A., Puits 1.
GOGLER, CH., S. A., Serre 14.
(Voir annonce page 514).
Guenin, A., A.-M. Piaget 67 a.
Hofstetter, H., S. A., H.-de-Ville 37
et 38. fab. de meubles soignés.
(voir annonce page 496).
Jacot, Marcel, Paix 71.
(Voir annonce page 485).
Kehrli & Bächler, Collège 29a.
(Voir annonce page 510).
Landry, A.-R., Côte 17.
Lanfranchi frères, H.-de-Ville 21c,
Leitenberg, A., Grenier 14. (Voir
annonce page 527).
Malatrasi, B., Léopold Robert 84.
Mandowski, Ed., Serre 83.
Mantega S. A., Serre 83.
Marelli, Josué, Chapelle 6.
Matile, M., Parc 145.
Meubles Confort S. A., Fr.-Cour. 1.
Meyer, E., Pl. Neuve 6.
(Voir annonce page 507).
Ochsner, Ad., Charrière 50.
Ochsner, Chs, Paix 101a.
Pfister, F., Léopold-Robert 73.
(Voir annonce page 550).
Retler, Chs, Doubs 137.
Riesen & Donzé, L.-Robert 25a.
Robert, Jules, Parc 48 a.

Vous trouverez toujours les **DERNIÈRES NOUVEAUTÉS** en
CONFECTIONS, MODES,
TISSUS, SOIERIES, etc.

Au Printemps

Robert, W., Tple-Allemand 111.

Roi, Marcel, Numa-Droz 3.

(Voir annonce page 516).

RUFENACHT, J., Ronde 36.

(Voir annonce page 509).

Société anon. des Etablissements

PERRENOUD, JULES & Cie,
rue de la Serre 65. Fabrique à
Cernier). — Ebénisterie soignée.

Sommer, Willy, Parc 77.

Stiglio, Romano, Charrière 82.

Tissot, Charles, Serre 32.

Zanoni-Schwarz, B., Ld-Rob. 21.

Zingg & Cie, S. A., Fleurs 24.

(Voir annonce page 544).

Spécialité de

POLISSAGE DE MEUBLES
et **RÉPARATIONS**

Travail soigné Prix modérés

P. HUGUENIN

ÉBÉNISTE

PAIX 41

Petits meubles

Aux Petits Meubles S. A., Daniel-JeanRichard 41.

Meubles d'occasion

Andrey, Eug., 1er-Mars 10a.

Modes

A l'Alsacienne, Léop.-Robert 22.

Au Camélia, Collège 5.

Au Printemps, Ld-Robert 54.

Barbezat-Felber, Mme, Serre 81.

Besati, Mme Parc 81.

Bonardi-Rosselet, M., r. Neuve 8.

Chopard, Mme, Ronde 19.

Courvoisier, Marg., Place Neuve 8.
(voir annonce page 502).

Courvoisier-Jeanrenaud, J., Léop.-
Robert 28.

Ganguillet-Weiss, Mme, Serre 83.

Gerber-Perret, N., Paix 7.

Jeanne-Marcelle, Numa-Droz 94.

Jung-Riesen, R., Terreaux 28.

Jacquet, C., Jaquet-Droz 30.

Kaufmann-Guinand, Cécile, Mme,
Rue de la Serre 83.

Matthey, Nadine, Parc 9.

May-Modes, rue Neuve 11.

Mentha & Cie, r. Neuve 3.

Messerli, M., Mlle, Paix 9.

Mettler-Dellenbach, Mme,
Ld-Robert 47. (v. ann. page 532).

Meyer, Germaine, T.-Allemand 89.

Meyer-Misteli, Mme, Parc 6.

Panier Fleuri, Pl. H.-de-Ville.

Paris-Modes, Perdrizat, Marcel,
Serre 65.

Richardet, Alice, 1er-Mars 13.

Taillard, E., Numa-Droz 133.

Vuille, Blanche, P.-H. Matthey 11.

Monuments Funéraires

Calderari, Pascal, Collège 80.

(voir annonce page 549).

Marchesi, P., Charrière 97.

MONUMENTS FUNERAIRES

Téléphone 24.018 **P. MARCHESI** Charrière 97

Entreprise de Sculpture et Marbrerie - Figures marbres et bronzes

Travail soigné Modèles et devis à disposition sur demande Maison de confiance

Méroz, Eug., Charrière 84.
Merzario, Ariste, Charrière 85.
 (voir annonce page 525).
 Perrin, Léon, Progrès 135.
 Torriani, A.-R., Charrière 90.

Musées

Musée des Beaux-Arts, Envers 33, ouvert tous les les jours, sauf lundi, de 10 à 12 h. et 14 à 16 h. en hiver; de 10 à 12 h. et de 2 à 5. h. en été. (Mercredi et samedi, l'après-midi et dimanche toute la journée: gratuit).

Musée Historique, Ethnographique et Médailler, Loge 11, ouvert le samedi de 2 à 4 h., (2 à 5 en été) et le dimanche de 10 à 12 h. et de 2 à 4 h., (2 à 5 en été).

Musée d'Histoire naturelle, Léop.-Robert 63 (2me ét.), ouvert le mercredi après-midi de 14 à 17 h. le dimanche de 10 à 12 h. De nov. à fin avril, ouvert aussi dimanche après-midi de 14 à 17 h.

Musée d'Horlogerie, Progrès 38-38bis, ouvert le 1er dimanche de chaque mois de 11 à 12 h.

En dehors des heures officielles d'ouverture, tous les Musées peuvent être visités moyennant finance. S'adresser aux concierges.

Musique (Magasins de)

Cibolla, Jean, Puits 15.
 Perregaux, Franç., L.-Robert 4.
 Reinert, Rob., Léopold-Robert 50.
 Witschi-Benguerel, F. & H., Léop.-Robert 22.

Musique (Professeurs de)

Aubert, Juliette, A.-M. Piaget 28.

Amez-Droz, Emma, N. Droz 23.
 Benoît-Rozat, Mme, L.-Robert 32.
 Blanc-Urlau, Mariette, Di-JRich. 25.
 Böesch, Juliette, Parc 79.
 Bourquin, Renée, Collège 29.
 Brailard, Suz., Léop.-Robert 58.
 Brandt, Marg., Numa-Droz 21.

Breguet-Calame, Mme, Paix 87.
 profess. de piano, mandoline, zither et guithare.

Buhler, Henriette, Numa-Droz 31.

Calame, Adrien, Tunnels 22.

Calame, Marcel, Puits 7.

Calame, Martha, Numa-Droz 89.

Cibolla, Jean, Puits 15.

Courvoisier-Frossard, Henriette, Parc 31bis.

Dubois, Rose, Jaquet Droz 60.

Ducommun, Laure, Pont 18.

Duquesne, Gges, Commerce 17.

ECOLE D'ACCORDÉON, Melle
 Walther, prof., Ch.-de-Fer 16.

ECOLE D'ACCORDÉON,
 H. Steiger, Serre 18.

Faller, Chs, Commerce 55.

Grieshaber-Rossel, Suz., Parc 7.

Grosjean, Armand, Paix 35.

Hantz, Edmée, Jaquet-Droz 8.

Jaquet, Jeanne, Serre 30.

Lambert-Gentil, Alice, Di-J.Rich. 41.

Lanz, Jeanne, Doubs 77.

Lévy, Madeleine, N.-Droz 159.

Matthey, Paul, Montbrillant 11.

Matthey-Sermet, P., T.-Allem. 63.

Mathys, Mathilde, Nord 77.

Meyer-Verthier, L., r. Neuve 10.

Nicolet. Jeanne, Jacob-Brandt 1.

Panissod, I., Paix 95.

Pantillon, Gges, N. Droz 29.
 Pantillon, G.-L. fils, N.-Droz 29.
 Richard, Frida, Gibraltar 1.
 Rodé, Nelly, Jb-Brandt 6.
 Sandoz, Marguerite, J.-Droz 22.
 Scheimbet, Max, (org.), Industr. 4.
 Schlup-Richard, C., Vve, Gibralt. 1.
 Schneider, Chs, Tple-Allemand 63.
 Sémon, L., Jacob-Brandt 8.
Toniutti, Tullo, Serre 57.
 Tripet, Mathilde, Numa-Droz 85.
 Visoni, Arthur, Serre 16.
 Visoni, Gabriel, Parc 112.
 Visoni, Raymond, Parc 9bis.
 Vuillemin, Ph., Parc 91.
 Vuilleumier, Suz., Tple-Allem. 113.
 Vuilleumier, Henri, L. Robert 130.
 Vuilleumier-Schweizer, Emma,
 Place Neuve 6.
 Zwahlen, Gges, Grenier 23.

Notaires

Aubert, Alfred, Léop.-Robert 72.
 Bolle, Arn., Dr, Promenade 2.
 Blanc, A., Léopold-Robert 66.
 Girard, Julien, Promenade 2.
 Jacot-Guillarmod, R., L.-Robert 35.
 Jaquet, Auguste, Place Neuve 12.
 Jeanneret, Aug., Léop.-Robert 42.
 Payot, Jean, Léopold-Robert 66.
 Rais, A., Léopold-Robert 42.
 Robert-Tissot, E., L.-Robert 4.
 Schüpbach, Ed., Ld-Robert 42.
 Wille, Eugène, Léopold Robert 66

Office Social

Léopold-Robert 8.

Optique



Breguet, Ed., Serre 4.
 (Voir annonce page 4.)
 Clerc-Marti, Léopold-Robert 78.
 Juvet, Arnold, rue Neuve 9.
Lüdy & Cie, Parc 39 et Pl. Nve 6.
 (Voir annonce ci-contre).
Maire, Georges-Ed., Léop.-Rob.38.
 Rutschmann, A., Paix 45.

OPTIQUE **C. von GUNTEN**, HORLOGERIE

Lunetterie en tous genres — Exécutions des ordonnances
 Verres Punktal ZEISS — Réparations

Rue Léopold-Robert 21

Téléphone 23.803

SANDOZ, G. & Cie, Place de la Gare. (Voir annonce page 466).

Von Gunten, Chs, L.-Robert 21. (voir annonce ci-contre).

STEHLÉ, GEORGES, N.-Droz 93. Représ. de la Maison Otto W. Mewis, Ratthenow.

Orthopédie

Ruchon, Louis, Numa-Droz 92. (Voir annonce page 518).

Ouvrages de dames

A la Reine Berthe, r. Neuve 8. (Voir annonce page 510).

Aux Pierrots, rue Neuve 1. (Voir annonce page 502).

L'Héritier, B., Ld-Robert 58a, (voir annonce page 506).

Pansements (Art. de)

Chopard, Henri, Balance 5.

DROGUERIE J. ROBERT - TIS-SOT, 1er-Mars 4.

Ducommun, H. Vve, L.-Robert 37.

Lonstroff, J., Léop. Robert 41.

Robert frères, Marché 2 et Parc 71

Ruchon, Louis, Numa-Droz 92. (Voir annonce page 518).

Papiers peints

Gogler, Chs S. A., Parc 9ter. (voir annonce page 514).

Luthy & Piquet, Jaquet-Droz 39. (Voir annonce page 498).

Parapluies

Barthélémy, Victor, F. Courv. 8.

Berger, Charles, Vve, Balance 16.

Berger. Ed., Numa-Droz 126.

Canton, François, Léop. Rob. 29.

(Voir ann. 1re page couverture).

Droz, Abel, Léop.-Robert 51.

Gostely-Nydegger, A., Ld-Rob. 8

Lunetterie - Optique

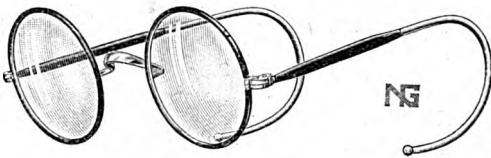

LÜDY & C^{IE}

Parc 39
Téléphone 22.227

Succursale : Place Neuve 6
Téléphone 21.505

Exécution d'ordonnances - Verres PUNKTAL ZEISS

Jouffroy, Eug., 1er-Mars 12.
Lampre, Henri, Paix 15.
Moritz, W., Léop.-Robert 15.

PARAPLUIES

Recouvrages et réparations

Henri Lampre, Paix 15

Parfumeries

AU JASMIN, Place de la Gare.
Dumont, Chs, Léopold-Robert 12.
FLEISCHMANN, ERN., r. Neuve 8.
Heimerdinger, Léopold-Robert 19.
(Voir annonce page 540).

Parqueteries

Lutz, Oscar, Temple-Allemand 99,
Tél. 24.168. Repr. de l'U. P. S.
STEINER, JACQUES FILS, Parc
138. Tél. 23.874. Repr.: U. P. S.

Passementerie

A la Pensée, J. Luthy, Balance 3.
(Voir annonce page 553).

Pasteurs, curés, évangélistes

Eglise Nationale

Borel, Marc, Grenier 20.
Ecklin, Paul, Grenier 20.
Emery, Ulysse, A.-M.-Piaget 32.
Etienne, Pierre, Cure 9.
Haldimann, H., Tilleuls 11.
Neri, Maurice, Nord 77.
Siron, Paul, D.-P. Bourquin 9.
Urech, Edouard, Epl.-Jaunes 38.

Eglise Indépendante

Hoff (von), Eugène, Côte 2.
Luginbühl, Chs, Tple-Allem. 25.

Pettavel, Paul, Montbrillant 11.
Perregaux, Louis, Nord 61.
Primault, Paul, Cbe-Grieurin 41.

Eglise Allemande

Nagel, Théodore, Doubs 107.

Eglise Méthodiste

Süss, Ph., pasteur, Progrès 36.

Mission de Chrischona

Steiger, Herm., pasteur, Envers 37.

Eglise Catholique Chrétienne

Couzi, J.-B., curé, Chapelle 5.
Matti, G., vicaire, Chapelle 5.

Eglise Catholique Romaine

Cottier, Athan., Dr-curé, Dbs 47.
Schuwey, C., vicaire.
Weibel G., vicaire.

Synagogue

Wolf, Jules, rabbin, N. Droz 89.
Spira, Nathan, ministre officiant
Parc 112.

Pâtes alimentaires

„**Alpina**”, L. Huber, La Ferrière.
(voir annonce page 2).

Pâtisseries

Balsiger, Fréd., Succès 11a.
Coopératives réunies, Serre 90.
Cosandier, Henri, Grenier 10 et
Jaquet-Droz 28.
Fischer, Chs, Puits 16 et Ter-
reaux 2. (Voir ann. page 536).
Grisel, Arnold, Léop. Rob. 29.
Gurtner, A., Place Neuve 10.
(voir annonce page 521).
Hutz-Gass, E., L. Robert 72.
Kläui, Hans, rue Neuve 7.
(Voir annonce page 506).
Landry, Jules, Terreaux 8.

Liechti, Ed., Léopold-Robert 56.
(Voir annonce page 504).
Meunier, Marcel, Parc 31bis.
Mussler, Jean, Hôtel-de-Ville 5.
Pfeiffer, Hri, Puits 4.
Perrenoud, A., DI-JeanRich. 27 et
Numa-Droz 160.
Portenier, Louis, Parc 70.
Robert-Tissot, Chs, Progrès 63 a.
Rodé, A., Paix 90.
(voir annonce page 524).
Spescha, Jacques, Parc 64.
(voir annonce page 538).
Tschudin, Otto, Léop.-Robert 66.

Pédicures Manucures

Borel, Maurice, Léop.-Robert 130.
Bourquin, Marcel, Jardinière 50.
Girard, Jean, Numa-Droz 94.
Harder, Frieda, Serre 45.
Jobin, Alice, Numa-Droz 35.
Luthy, Edouard, Progrès 99a.
Morel, Chs-Arth., Serre 81.
Moser, L. (dipl.), Parc 25.
MULLER, Mme, Léop.-Robert 78.
Traitement des Cors, Durillons,
et Manucure. Téléph. 22.317.
Perret, Albert, Numa-Droz 31.
SPITZNAGEL, CHS, M. & Mme;
Léopold-Robert 51a.

Peintres Décorateurs

(voir aussi Plâtriers-Vernisseurs).
Benz, Henri, Vieux-Cimetière 5.
(Voir annonce page 508).
Calame, René, Serre 128.
(voir annonce page 522).
Corbellari, F. & Cie, Parc 71.
Dessouslavy fils, Paix 51.
(Voir annonce page 551).

Francescoli, C., & H. Rusconi, r. des
Fleurs 32. (voir ann. page 540).
Froidevaux, John, Industrie 30.
Sala, A., Terreaux 18. (voir an-
nonce page 477).
Schaer, Roger, Progrès 65a.
(Voir annonce page 552).
STEINER, Wm, Commerce 81.
(voir annonce page 520).
Wespy, Léon, Promenade 12a.

Pendules-Régulateurs

Bulle-Clock, Léop.-Robert 70.
Eckert, Chs, Numa-Droz 77.
(Voir annonce page 492).
CONTINENTAL, r. du Marché 6.
ROBERT, MARCEL, Commerce 61.
Sandoz, G. & Co, Pl. de la Gare.

Pensions

Altermatt, A., Vve, DI-JRich. 25.
Arnoux, Fanny, Nord 193.
Astoria, Serre 14 bis.
(Voir annonce page encartée).
Bavaresco, L. Vve, Serre 130.
Binggeli, W., DI-JRichard 41.
Bori-Maspoli, L., Serre 57c.
Bugnon, Aurèle Vve, J.-Droz 31.
Châtelain, Ida, DI JeanRich. 39.
Corsini, A., Léopold-Robert 111.
Cuisine populaire, Collège 11.
Eichenberger-Perroud, N., Jaquet-
Droz 41.
Gloor, Pl, Vve, Serre 15, chambres
et pensions pour jeunes gens.
Huguenin, Fritz, Serre 17.
Huguenin, Léa, Granges 9.
Jacot-Comtesse, Tell, Serre 36.
Lizzola, M., Versoix 5.
Magnin, G., Parc 87.

Vous trouverez toujours les **DERNIÈRES NOUVEAUTÉS** en
CONFECTIONS, MODES,
TISSUS, SOIERIES, etc.

Au Printemps

Maitre, Mme, Léop.-Robert 12.
MARCELLI, DOMINIQUE, rue du Collège 7.
 Marchand, Elise, Vve, Parc 47.
 Marioni, Pl, Léop.-Robert 19a.
 Meylan, Alice, Vve, N.-Droz 89.
 Oppliger, Elise, Parc 91.
 Pension Centrale, DI-J.Richard 5.
 Pipoz, Maurice, Léop.-Robert 32.
 Restaurant végétar., DI-J.Rich. 13.
 Restaur. de la Maison du Peuple, Serre 68.
 Rizzotto, R., Jaquet-Droz 56.
 Robert, Bertha, rue Neuve 9.
 Sartore, N. Vve, Balance 12.
 Schmid, Paul, Stand 8.
 Studer, Jean, Serre 18.
 Welten, Eug., Vve, Pl. Neuve 12.
 Zinder, A., Fritz-Courvoisier 1.
 Zwygart, Berthe, DI-J.Richard 19.

Pharmacies

Béguin, Ch., Pharmacies Réunies, Léop. Robert 13bis.
 (Voir annonce page 525).
BOURQUIN, A., Dr., L. Rob. 39.
 Chaney, Marcel, Léop.-Robert 68.
Coopérative, rue Neuve 9 et Paix 72. (V. annonce page 555).
 Descœudres, Gges, N. Droz 89.
Parel, Henry, Léop. Robert 27.
 (Voir annonce page 525).
Parel, Léon, Léop. Robert 66.
 (Voir annonce page 525).
Pharmacies Réunies, L. Robert 13bis, 27 et 66.
 (Voir annonce page 525).
 Schenkel, Charles, rue Neuve 2.
 Stocker-Monnier, Chs, Passage du Centre 4.
 Vuagneux, Paul, L. Robert 7.

Photographies

AUBERT, H., Versoix 3a.
„ELECTRA“ Léop.-Robert 58.
 Grœpler, Jules, Parc 10.
 Gusset, A., Léopold-Robert 56a.
TECO, Tièche, J.-O., L.-Robert 66.
WERNER, ARMAND, Paix 55.

PHOTOGRAPHIE

A. Gusset Léopold-Robert 56a
 Téléphone 23.992

Portraits d'art - Poses d'enfant
 Groupes (famille, noce, société)
 Agrandissements, Reproductions
 Travaux industriels Travaux pour amateurs

Articles et fournitures pour la photographie.

AUBERT, H., Versoix 3 a.
 Photo-Hall, M. Racine, L.-Robert 26.
 Photo Sport, Tple-Allemand 21.
 Ruegsegger, J., Ld-Robert 88.
TECO, Tièche, J.-O., L.-Robert 66.
 Vuilleumier, Chs, Numa-Droz 98.
WERNER, ARMAND, Paix 55.

Photo-Technique

AUBERT, H., Versoix 3a.
RACINE, M., Buissons 17.
TECO, Tièche, J.-O., L.-Robert 66.

Photogravure

Courvoisier, A., Marché 1.
 Hæfeli & Cie, Léop. Robert 14.

Pianos

Gurtner, E., accord., Promenad. 9.
 Perregaux, A., Ld-Robert. 4. Accordeur de pianos.

Perregaux, Franç., L.-Robert 4.
 Ramseyer, J., Fritz-Courvois. 38.
 Accordeur pianos.
 Vermot, B., Marché 4.
 Vermot-Droz, O., Marché 4.
 Witschi-Benguerel, F. & H., Léop.-
 Robert 22.

Plaques émail

Jeannin, C.-A., Puits 15.
 Perrin-Fivaz, G., Ronde 3.

Plâtriers - Peintres

Allioli, S., Progrès 79.
BENZ, HENRI, V.-Cimetière 5.
 (voir annonce page 508).
Besati, A., et M. Parietti, Parc
 81. (V. ann. page 518).
Bossoni, A. & Brochella, J., rue
 du Parc 82. Dom. Concorde 10.
 (Voir annonce page 528).
 Broccio, Moïse, Numa Droz 37
Cassina, Louis, Parc 14.
 (voir annonce page 510).
Cattanéo, Jean, rue Neuve 7.
 (Voir annonce page 516).
 Corbellari, F. & Cie, Parc 71.
Cossa, Jean, Dl-JeanRichard 39.
 (voir annonce page 547).
Degrégori & Gattoni, Jq.-Droz 6a.
 (voir annonce page 542).
Dessouslavy Fils, Paix 51.
 (voir annonce page 551).

Filippini, Ph., Doubs 11 a. (Voir
 annonce page 534).
Francescoli, C. & Rusconi, H.,
 Fleurs 32.
 (Voir annonce page 540).
 Frascotti, G., Numa-Droz 45.
 Froidevaux, John, Industrie 30.
 Früttiger, Jean, Paix 69.
 Gaiffe, Chs, Soph.-Mairet 10.
 Galli, N., Repos 17.
 Hartje, E., Balance 5.
 Mariotti, Ant., Industrie 19.
 Martinelli frères, Cél.-Nicolet 4.
 Naula, Antoine, Dl-J.Richard 9.
 Oudot, Emile, Parc 20.
 Rattagi, Frères, Numa-Droz 125.
 Riva, Noël, Terreaux 46.
 Sala, A., Numa-Droz 4.
Steiner, Wm, Commerce 81.
 (voir annonce page 520).
 Tosalli, Carlo, Grenier 22 a.
 Tosalli, Chs, Fritz-Courvois. 24a.
 Tosetti, Lino, Serre 17.

Poêliers - fumistes

Becher, Max, Charrière 4.
 Brunner, Georges, r. Neuve 11.
 Daniel, Alfred, Parc 60.
 Grenacher, Raym., Industrie 19.
 Simmler, Otto, Numa Droz 22.

Pompes funèbres

Guntert, E., Numa-Droz 6.
 (Voir annonce page 16).

Entreprise de GYP SERIE et PEINTURE

Terreaux 18

A. SALA Téléphone 22.562

Enseignes - Faux-bois - Marbres - Papiers peints - Travail soigné

Maitre-Lévi, F., Grenier 2.
(Voir annonce page 505)

POMPES FUNÈBRES GÉNÉRALES S. A., A. Rémy, Léopold-Robert 6. Cercueils, Couronnes, Corbillard automobile.
Téléphone 21.936 Permanent

Terraz, Max, Manège 22.

Portefaix

Huguenin, Achille, Pl.-d'Armes 4.

Mauron, Louis, Dl-JeanRichard 9.
Téléphone 21.717.

(Voir annonce page 512).

Schmutz, Jos., T. Allemand 105.

Potagers

Antonin & Cie S. A., L.-Robert 7.

Bolliger, Marcel, Progrès 1 et 1a.

Continental, rue du Marché 6.

Freiburghaus, Jean, Fleurs 2.

Kaufmann, A. & W., Marché 8.

Moser, Emile & Willy, Léopold-Robert 21.

(Voir annonce page encartée).

Nusslé, M. & G., Grenier 5 et 7.

Services industriels, Ld Rob. 58.

Weissbrodt frères, Progrès 84-88.

Avec le Potager à gaz

Plus de fumée suffocante,

Plus de suie salissante,

Plus de cendres.

Faites votre cuisson au Gaz

Poterie d'art

L'Héritier, B., Ld-Robert 58a.

(Voir annonce page 506).

Tschanz-Tüscher, A., Doubs 71.

Poudres et explosifs

RUFENER, G., Collège 13. Dépôt patenté.

Poussettes

Au Berceau d'Or

Ronde 11 Téléphone 23.793

Maison spéciale de

Poussettes - Charrettes - Lits
Chaises transformables, etc.

Primeurs

(Voir Denrées alimentaires)

Produits chimiques

DROGUERIE VIESEL S. A., Place
Hôtel-de-Ville 5.

DROGUERIE J. ROBERT - TIS-
SOT, 1er-Mars 4.

LABORATOIRE TECO, Léopold-
Robert 66.

ROBERT FRÈRES, Marché 2 et
Parc 71.

Produits hygiéniques

DROGUERIE J. ROBERT - TIS-
SOT, 1er-Mars 4.

ROBERT FRÈRES, Marché 2 et
Parc 71.

Publicité

Administration des Télé-Blitz,
N. Droz 106.

ANNUAIRE DES ADRESSES de La Chaux-de-Fonds et Le Locle, Parc 9 ter.

A. Gogler Publicité Société Anonyme, éditeur, Parc 9 ter. Téléphone 21.976.

INDICATEUR DAVOINE, Indicateur général de l'Horlogerie, Parc 9 ter.

PUBLICITAS S. A., L. Robert 21.
SOCIÉTÉ GÉNÉRALE D'AFFICHAGE, Léopold-Robert 61.

Quincaillerie, vaissellerie

Voir aussi fers, articles en fer

Au Volcan, Place du Marché.
Blaser, Maison, Léop. Robert 11.
Brochella, J.-V., Vve, H.-de-Ville 30.
Dessaules, G., Paix 63.
Dubois-Houriet, Mme, T.-Allem. 97.
Girardin-Santschi, Paul, Vve, Serre 66. (Voir annonce page 543).
Kælin, Chs, Place-Neuve 8a.
Kaufmann, A. & W., Marché 8. (Voir annonce page 460).
Monnier, Paul, A.-M. Piaget 58.
Moser, Emile & Willy, succ. de L. Tirozzi, Léopold-Robert 21. (voir annonce page encartée).
Münger, O., Temple-Allemand 71.
Nusslé, M. & G., Grenier 5 et 7.
Toulefer S. A., Pl. H.-de-Ville 9.

Radiophonie

Benoît, Paul, rue Neuve 14.
BERBERAT, LOUIS, Ld-Rob. 39. (voir annonce page 456).
Bugnon, Georges, Paix 3.
CONTINENTAL, r. du Marché 6.
De Lopez-Girard, Ed.-E.-J., Tert. 3.
Grandjean, Chs, Numa-Droz 114. (Voir annonce page 494).

Grumbach & Cie, Parc 24.
Inca S. A., Numa-Droz 141.
Heus, Fr., DI-JeanRichard 11.
Hochner, A., Nord 212.
L'Eplattenier, Jean, Pouillerel 2.
Man. Jur. de Mach. S. A., Crêt 5-7.
Matthey, Julien, DI-J.Richard 33. (voir annonce page 548).
Moser, Fréd., Cure 2.
Nobs, Chs, Général-Herzog 20. (voir annonce page 466).
Perregaux, André, Léop.-Robert 4.
Reinert, R., Léopold-Robert 50.
Ruegsegger, J., Léop.-Robert 88.
Schneider, André, Numa-Droz 29.
Schneider-Widmer, R., Clématit. 12
Sté Indust. de Radiophonie S. A., Léopold-Robert 63.
Stauffer, Eugène, Ronde 19.
Vermot, rue du Marché 4.
Von Allmen, Alb., Prévoyanc. 102.
Witschi-Benguerel, F. & H., Ld-Robert 22.

Ramoneurs

Brun, Jules, Collège 27a.
Peduzzi-Gerber, Ch., H.-de-V. 47.
Tognan, A., Charrière 25.
Vauthier, Clément, H.-de-Ville 65.

Registres (fab. de)

Mettler, S. A., Dan. JeanR. 28.
Imprimerie Sauser, Parc 76.

Relieurs

Bachmann, P., Grenier 24.
Dintheer-Gusset, C., Balance 6.
Droz, Léop., Numa-Droz 90.
Eresa S. A., Versoix 5.
Hæfeli & Cie, Léop.-Rob. 14.
Imprimerie Coopérative, Parc 105.
Fahrni-Gerber, A., Retraite 10.

Vous trouverez toujours les DERNIÈRES NOUVEAUTÉS en CONFECTIONS, MODES, TISSUS, SOIERIES, etc.

Au Printemps

Mettler S. A., Etabliss. d'Arts
Graphiques, Dniel Jeanrich 28.
Miéville, Jean, Ld-Robert 9.
MUTTY, JACQUES, Vve, Puits 5.
Schmidt-Gaille, Henri, Parc 18.
Schweizer & Schöpf, Parc 29.
Simmen, Manège 21.
Stehlé, Gges, Vve, Numa-Droz 93.

Renseignem. commerciaux

**L'INFORMATION HORLOGÈRE
SUISSE**, Léopold-Robert 42.
(voir annonce page 431).
JUNG-LEU, CHS, Ld-Robert 42.
(Voir annonce 3me p. couvert.).
LEUBA, EMILE, Serre 43.
Zimmermann, E., Marché 4.
(Voir annonce page 514).

Repasseuses

Voir blanchisseuses

Représentants de commerce

Aubry, Reynold, Cél.-Nicolet 2.
Béguin, Emile, Crêt 20.
Benoit-Breitmeyer, L., pl. Hôtel
de Ville 6.
Bernard, Ch., Sophie-Mairet 1.
Beurgy, Oscar, Hirondelles 10.
Bieler, Ferd., Industrie 3.
Blum, Narcisse, Léop. Rob. 84.
Bross, Arth., A.-M.-Piaget 21.
Calame, Jules, Jaquet-Droz 60.
Charpié, E., Paix 41.
Châtelain-Boley, A. Agassiz 13.
Collard, J., Parc 52.
Courvoisier, Pl, Parc 31bis.
Duby-Mojon, Rob., Paix 13.
Ducommun, Arn., Jac.-Brandt 59.
Favre, Bernard, Numa-Droz 2.

Favre, Jules, Jaq.-Droz 50.
Franel, Emile, Serre 98.
Gaberel, Aug., Progrès 135.
Gabus, Georges, Doubs 31.
Gelbfisz, Sam., Terreaux 2.
George, Paul, Tête-de-Ran 21.
Gökeler, Oswald, Ld-Robert 8.
Guder, Paul, Parc 145.
Grob, Jean, Tple-Allemand 109.
Grossen, Marcel, T.-Allemand 101.
Gruet, Edmond, Doubs 93.
Jaggi, Ad., Paix 45.
Krattiger, Marcel, Sorbiers 25.
Leuzinger, Ulrich, Paix 17.
Liechti, Chs, Tête-de-Ran 11.
Mercerat, Henri, Ld-Robert 88.
Meyer, Emile, Parc 4.
Moser, Chs, Parc 136.
Nobs, Alfred, Numa-Droz 171.
REININ, A., Parc 17. Représentant
de boîtes plaqué, argent et métal
chromé. Etais et écrins.
Reusser, Henri, Doubs 155.
Robert-Borel, Ele, Paix 23.
Rodé, Ernest, Champs 11.
Rosselet-Spæty, A., Dl-JeanRich 19.
Roulet, Ali, Crétêts 65.
Schneider, Albert, Pl. d'Armes 2.
Stauffer, Emile, Doubs 127.
Wuillemin, Ed., Parc 91.
Zlotnitzki, Jacq. Vve, Tple-All. 79.

Rideaux

Jacot, Marcel, Paix 71.
(Voir annonce page 485).
Ryser, E., Numa-Droz 33.
Wyss, G., Léop.-Robert 29.
(Voir annonce page 519).

Sages-femmes

Corthésy-Claude, Laure, N-Droz 43
Howald, Bertha, Numa-Droz 15.

Nicolet, Victorine, Numa-Droz 134
 Taillard, H., Doubs 123.
 Vuilleumier-Sunier, Berthe, Parc 75
 Wanzenried, Anna, r. Locle 20.

Scieries

Jaussi, Louis, Bassets 8.
 L'Héritier, Fréd., Fiaz 17.

Sculpteurs sur bois

Anro, Luigi, Charrière 21.

Sel (débit de)

Brandt, A., Doubs 77.
 Coopératives Réunies Progrès 88,
 D. Pierre Bourquin 1, place
 d'Armes 1, Nord 7 et 163, Serre
 90, Commerce 79 et N.-Droz 2.
 Daimler, Jean, Hôtel de Ville 17.
 Dick, Ad., Charrière 57.
 Petitpierre Chs, D. J. Rich. 26.
 Robert frères, Marché 2 et Parc 71.
 Rufener, Georges, Collège 13.
 Soc. de Consommation, Progr. 37,
 Léopold-Robert 114.
 Wille-Notz, Parc 31.

Selliers

Arm, Aug., Parc 18.
 Gentil, Alph., Pestalozzi 2.
 Heiniger, A., Progrès 6.
 Mathey, Berthold, H.-de-Ville 21d.
 Siegrist, J. Vve, Fr.-Courvoisier 21.
 Vuille, Emile, Versoix 9a.
 Weber, Chs, Fr.-Courvoisier 12.
 Wessner, William, Collège 19.

Serruriers

Marcel BOLLIGER

Constructeur

Entreprise générale de serrurerie

Soudure électrique

1 et 1a, Rue du Progrès - Tél. 23.008

Bernath, Emile, Boucherie 6.
 Bolliger, Marcel, Progrès 1.
 Campagnani, Michel, T. Allem. 7.
 Erni, Ernest, Numa-Droz 2 b.
 Fellhauer, Chs, Numa-Droz 123.
 (Voir annonce page 547).
 Gaiffe, Albert, Granges 11.
 Hentzi, Rob., Léop.-Robert 114.
JAGGI, G., Al.-Marie-Piaget 80.
 (voir annonce page 50J).
 Liechti, François, Serre 128.
Moccand frères, Progrès 99a.
 (Voir annonce page 533).
Ochsner, J. fils, Ronde 27a.
 (Voir annonce page 542).
 Oehler, Alb., Vve, Rocher 7.
OTTOLINI, EUG., succ. de Ed.
 Bachmann, Terreaux 20.
RITSCHARD, H., N. Droz 58-68.
 Valdrini, Jean, Ld-Robert 28a.
Vuitel, Henri, Numa-Droz 7.
 (Voir annonce page 548).
 Weissbrodt frères, Progrès 84-88.

Soieries

AU VER A SOIE, Silka S. A.,
 Léop.-Robert 27, en étage.
 (Voir annonce page 534).
STRUCHEN-BOURQUIN, C., Léop-
 old-Robert 35. (V. ann. p. 511)

Pour tout ce qui concerne la **SERRURERIE**

Adressez-vous

à **H. Ritschard**

Téléphone 21.974

Numa-Droz 58

Soldes et occasions

Juillerat, J., Vve, Promenade 6.

Sonneries électriques

Antonin & Cie, Léopold-Robert 7.

Berberat, Louis, Léop.-Robert 39.
(Voir annonce page 456).

Bugnon, Georges. Paix 3.

Schneider, J. & H., Commerce 85.
(Voir annonce page 517).

Grandjean, Chs, Numa-Droz 114.

Services Industriels.

Sports

Au Berceau d'Or, Ronde 11.

Bernath, Emile, Boucherie 6.
(Voir annonce page 524).

Cattin, Walter, Doubs 51.

Chopard, Henri, Balance 5.

DUCOMMUN, H., Vve, Léopold
Robert 37.

Frandelle, E., Paix 13.

Kaufmann, A. & W., Marché 8.

Nusslé, M. & G., Grenier 5 et 7.

Skis Kernen, Crêt-du-Loche 19.
(voir annonce page 550).

Toulefer S. A., Pl. H.-de-Ville 9.

Stores

(en bois roulant)

Moccard frères, Progrès 99a.
(Voir annonce page 533).

Surveillance et fermeture

Wenker, Fritz, Beau-Site 17.
(voir annonce page 520).

Tabacs et cigares

Aubry, Yvonne, DI-J.Richard 43.

Barben, Edm., Pl. H.-de-Ville 6.

Benoît-Brandt, Marie, Serre 31.

Bertrand-Jœrin, Adr., Balance 13.

Burkhard, W., Parc 39.

Châtelain, A., Vve, Doubs 77.

Chédel, J., Léopold-Robert 88.

Chopard, Emma, Balance 14.

Droz, A., Serre 95.

Faivre, Georges, Serre 81.
(Voir annonce page 556).

Gerber, Paul, Parc 1.

Girard-Notz, H., Léop.-Robert 45.

Jaccard, Justin, Paix 47.

Jacot, A., Léopold-Robert 59.

Jacot, Chs, Ld-Robert 118.

Jeannin, S., Vve, Moulins 2.

Kramer, Paul, Paix 65.

Krebs-Perret, Vve, Parc 64.

Lüthy, Arthur, Versoix 9. (Voir
annonce page 498).

Maire, Etienne, Parc 76.

Marchand-Weber, O., F.-Courv. 2.

MULLER, EDWIN, Schürch, Vital,
succ., Léopold-Robert 12.

Muller, Jean, r. Neuve 12.

Reinbold, R., DI-J.Richard 25.

Schädéli, L. Mme, Léop.-Rob. 25.

Schwab-Monnier, Vve, L.-Rob. 52

Thiébaud, E., L. Robert 6.

WAEGELI, HRI, S. A., Nord 115,
en gros. Téléphone 21.072.

Wicht, Alphonse, Versoix 1a.

Wuilleumier, Jules, N. Droz 115.

Wyss, Chs, Léopold-Robert 29.

Tabacs

Cigares

Cigarettes

A LA HAVANE
EDWIN MÜLLER

VITAL SCHÜRCH, success.
Léopold-Robert 12 Téléphone 22.373

Mi-gros

Détail

Tailleurs

Voir aussi marchands-tailleurs

Busser, Henri, Serre 9.
 Garrand, Ern., Balance 2.
 Henke, Jean, Parc 28.
 Herr, Gust., Dr Kern 5.
 Keller, Albert, Versoix 5.
 Kohler, Louis, Nord 59.
 Kuhni, Jean, Fr. Courvoisier 43.
 Laut, Jean, Progrès 13.
 Molinari, Jean, Collège 8.
 Rauser Louis, Crêt 2.
 Röthlisberger, G., 1er Mars 7.
 Scheidegger, Ern., Est 10.
 Schöttlin, Hri, H. de Ville 15.
 Valdrini, Victor, Envers 14.
 Von Almen, Alf., Parc 42.

Marchands-Tailleurs

Bæchtold, Chr., Léop. Robert 27.
 (Voir annonce page 518).
 Carrera & Glasson, Ld-Robert 21.
 Chaikine, Léop.-Robert 58.
COOPÉRATIVE DU VÊTEMENT,
 Daniel-JeanRichard 43.
 (voir annonce page 173).
 Frey, Arthur, Envers 14.
 Frey, A. S. A., Ld-Robert 57.
Gidion, Maison, Léop.-Robert 47.
JETTER, Ch., Serre 11bis.
 (Voir annonce page 537).
 Isler, Robert, Paix 3.
 Kruse, H., rue Neuve 11.
LEUZINGER, ALBERT, rue
 de l'Hôtel de Ville 8.
 (Voir annonce page 503).
 Nemmi, C., Jaquet-Droz 39.
 Noirjean, Pl, Paix 65.
 «**P. K. Z.**», Léop.-Robert 58.
 Ramseyer, Achille, Promenade 1.
 Schöttlin, Théoph., F.-Courv. 2.

Sohl, W., Paix 35.
 Sartori, Jacques, Parc 94.
 Spichiger & Co, Léop.-Robert 64.
ULLMO, P., Léopold-Robert 30.
WANNER, JACOB, Parc 79.
 Weber, Chs, Numa-Droz 100.

Tailleuses

Allera, F., Collège 8a
 Amey, Irma, Numa-Droz 125.
 Baertschi, Laure, Numa Droz 115.
 Baumann, Mme, Serre 11.
 Bertschi, Rose, Charrière 23.
 Bichsel-Oppliger, Lse, 1er Mars 10.
 Bichsel, Alice, Léop. Rob. 128.
 Bøgli, Pline, Vve, Puits 17.
 Bogianchini, Adèle, Ronde 37.
 Bösch, Fanny, Parc 79.
 Bosset, Herm., Progrès 85.
 Bosset, Juliette, Progrès 85.
 Bourquin, sœurs, Combettes 4.
 Brandt, Adèle, Charrière 25.
 Brandt-Domon, G., Ravin 9.
 Burghartz, Mme, Tple Allem. 27.
 Burri, Emma et Fanny, F. C. 23.
 Calame, A., Epargne 22.
 Calame, Louise, 1er-Mars 4.
 Calame, N., Place d'Armes 1.
 Cavalli, Rose, Charrière 37.
 Couture Annie, Ld-Robert 56.
 Chaboudez, Mme, Progrès 123.
 Chédel, Louisa, Rocher 15.
 Crevoisier, Jeanne, N.-Droz 11.
 Crisinel, Jeanne, Numa-Droz 91.
 Dæpp, Blanche et Hélène, Parc 91.
 Dallimonti, Félicie, République 5.
 Dérobert, Mme, Léop. Rob. 34.
 Donzé, Gne (hommes), Progrès 3.
 Droz, Berthe, Léop.-Robert 114.
 Dubois, Bthe et Lse, N. Droz 23

Dubois, Marthe, Moulins 10.
 Durig, Juliette, Progrès 121.
 Fivaz, Henriette, Tunnels 22.
 Garnache, Louise, Terreaux 20.
 Gerber, C., Paix 7.
 Gerber-Brandt, A. (garç), Marché 2

M^{me} A. GERBER-BRANDT

MARCHÉ 2

Tailleuse pour messieurs
 Complets, manteaux, réparations
 Repassages tous genres

Gindrat, Alice, Stand 12.
 Girardin, Melles, Léop.-Rob. 76.
 Grisel, Marthe, Vve, Paix 83.
 Grosjean, J., Paix 19.
 Gunther, Hélène, F.-Courv. 23.
 Gygax, Marie, Doubs 75.
 Hadorn, Martha, Tple-Allem. 85.
 Haute-Couture B. S. A., Balance 10.
 Heger, Marie, Serre 83.
 Held, Emma, Parc 67.
 Hentzi, Louisa et Emma, Numa
 Droz 29.
 Hoch, Pauline, H.-de-Ville 9a.
 Hubert, Mariette, Stand 14.
 Imer, Marie, Parc 89.
 Jacot, Marie, Jaq.-Droz 11.
 Jacot, Mme, (garç.), Banneret 2.
 Jaeger, Mlle, Léop.-Robert 58.
 Jaquet, Suzanne, T. Allemand 49.
 Jeanmaire, Julia, Nord 133.
 Jeanne-Marcelle, Numa Droz 94.
 Jeanneret, Maison, L.-Rob. 62.
 Jeanrichard, Elise, N. Droz 17.
 Joly-Jobin, Vve, Serre 25.
 Junod, Esther, Nord 47.
 Kaiser, B., Epargne 2.
 Kestly, Nelly, Jacob-Brandt 5.
 Kneuss, Hélène, Paix 77.
 Laager-Linder, Mme, P. Mars 10a.
 Lecoultre, E., Mme, Ld-Robert 58.
 Lehmann, B., Commerce 81.

Maino-Lini, R., (homm.), Prog. 83.
 Mathey, Mathilde, Parc 71.
 Meier, Jeanne, Numa-Droz 53.
 Méroz, Amélia, Bel-Air 22.
 Méroz, Fanny, Doubs 29.
 Metzger, Caroline, Nord 110.
 Miéville, Mme, Jaq.-Droz 60.
 Monnot, Eugénie, (pour garçons),
 Alexis-Marie Piaget 7.
 Moro, Suz., (hommes), Parc 1.
 Mosimann, Anna, (garç.) Prog. 68.
 Nardin, Juana Vve, Concorde 7.
 Noirjean, Berthe, Paix 65.
 Paumier, Flora, Paix 17.
 Pellaton, Jeanne, Paix 7.
 Perregaux, E. Vve, Puits 8.
 Perrenod-Mérillat, Vve, N. Dz. 77.
 Perret, Alice, A.-M. Piaget 17.
 Perret, J., Léopold-Robert 26.
 Perrotet, Jeanne, Mme, Serre 69.
 Rebmann, Jeanne, Serre 45.
Richard-Jouffroy, Jtte, N.-Droz 19
 Robert, Berthe, Promenade 11.
 Robert-Parel, Mme, (garç.), Numa
 Droz 133.
 Roeschli, Emma, D.-P. Bquin 11.
 Roth-Froidevaux, A., Crêt 2.
 Schneider, Nelly, (garç.), Succès 1.
 Schwaar, Marg., Doubs 75.
 Schwab, A., Mme, L.-Robert 57.
 Spahr, Hélène, r. Neuve 2.
 Stauffer, Léa, T. Allemand 59.
 Struchen, Jenny, Nord 127.
 Stucky, Marg., Place d'Armes 1.
 Supper, Marie, Collège 4.
 Vaucher, V., Serre 22.
 Venus-Gentil, H., Vve, N.-Droz 96.
 Vuille, Blanche, Ph.-Hri-Matth. 11.
 Walter, G., Parc 14.
 Weber-Huguenin, B., Beaureg. 11.
 Wuilleumier, Bl., Vve, Frènes 2.
 Wuilleumier-Reichen, Ida, Jacob-
 Brandt 79.
 Zingg, Berthe, Fleurs 34.

Tapiserie

Voir meubles

Andrey, Eug., 1er-Mars 10a.
 Arm, Aug., Parc 18.
 Beck, Fernand, Terreaux 4 a.
 Beyeler, C. fils, Industrie 1.
 Bourquin, René, Paix 37.
 Brunner, C., Paix 77.
 Courvoisier, André, Chapelle 4.
 Deruns, Albert, Bel-Air 20.
 Fahrner, Chs, Numa-Droz 31.
 Fehr, M.-A., Puits 1.
 Gentil, Alph., Pestalozzi 2.
 Gogler, Chs S. A., Parc 9ter.
 (Voir annonce page 514).
 Halle aux Tapis, Spichiger & Co,
 Léopold Robert 64.
 Heiniger, A., Progrès 8.
Hofstetter, H., S. A., H.-de-V. 37
 et 38. (voir annonce page 496).

**DECORATION
D'INTERIEURS.**

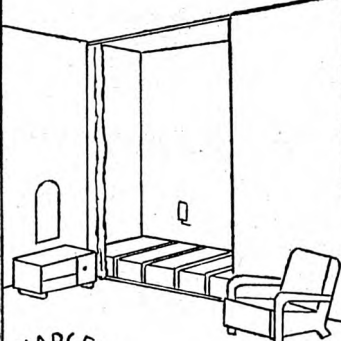

**MARCEL
Jacot**
PAIX. 71
TEL. 22551 · CH. PO. T. IV. B. 697
LA CHAUX-DE-FONDS.

Jacot, Marcel, Paix 71.
 Kunzi, Fritz, Numa-Droz 119.
 Landry, A.-R., Côte 17.
 Mantegani frères, Fritz-Courv. 53.
 Marelli, Josué, Chapelle 6.
 Mathey, Berth., Hôtel-de-Ville 21d.

Monnier, G., Parc 96.
 (Voir annonce page 554).

Robert, Jules, Parc 48a.
 (voir annonce page 530).
 Robert, Marcel, Ronde 15.
 Robert, Wm, Tple Allem. 111.
 Roesli, Emile, Chapelle 9.
 Ryser, E., Numa-Droz 33.
 Savoie, René, Numa-Droz 22a.
 Schatzmann, H., Stand 12.
 S. A. J. Perrenoud & Cie, Serre 65.
 Strahm, Louis, Fr.-Courvoisier 35.
 Tissot, Charles, Serre 32.
 Vuille, Emile, Versoix 9a.
 Weber, Chs, Fr.-Courvoisier 12.
 Wessner, William, Collège 19.
 Zanoni-Schwarz, B., Ld-Robert 21.
Zingg & Cie, S. A., Fleurs 24.
 (Voir annonce page 544).

Téléphones

BERBERAT, LOUIS, L.-Robert 39.
 (Voir annonce page 456).
BUGNON, GEORGES, Paix 3.
 Schneider, J. & H., Commerce 85.
 (Voir annonce page 517).

Teintureries

BAYER, P., Collège 21 et Léopold
 Robert 56.
HUMBERT, TELL Vve, Numa-
 Droz 10. Succ. r. Neuve 3 et
 Numa-Droz 100.
 Pillionnel, John, Grenier 22.
 Pfeiffer, Paul, Parc 85.

Thés (comm. de)

Gerbe Littéraire, Numa-Droz 78.
 — (Voir annonce page 532).
 Mercure, Léop. Rob. 52 et Place
 H.-de-Ville 5.
 Robert frères, Marché 2 et Parc 71.

Société Kaiser, Balance 10 et Ld-Robert 56.
Steiner, Jeanne, Parc 66.

Timbres en caoutchouc

Augsburger, Bernard, Parc 150.
Gogler, A. Publicité S. A., rue du Parc 9 ter.

Timbres-impôt

(voir annonce page 8).

Tissus

Bloch, Sam., Léopold-Robert 36.
Maison Blaser, Léop.-Robert 11.
Dreyfuss, Arm., L. Robert 32.
Dubois, L. & Cie, Ld-Robert 40.
Emery, A. & fils, Ld-Rob. 20.
(Voir annonce page 450).

Magasin de la Balance S. A., Balance 10.

MAGASIN DU JUVENTUTI, r. de la Serre 9.

Martin-Robellaz, A., Numa-Droz 47.

Meyer, E., Place Neuve 6.
(Voir annonce page 507).

Michel, Chs, Jaquet-Droz 8.
Struchen-Bourquin, Mme, Léop.-Robert 35. (Voir ann. page 511).
Vogel, C., Serre 22.

Wilhelm, Fr., r. Neuve 1-3.

Tourneurs

Berchtold, Jean, Parc 7.
(Voir annonce page 173).

Leitenberg, A., Grenier 14.
(voir annonce page 527).

Morf, G. & fils, Serre 130. Domicile, Numa-Droz 99.
(Voir annonce page 533).

Morf-Jeanmaire, G., F.-Courv. 18
(Voir annonce page 546).

Tricotages

Boichat, Mme, Numa-Droz 181.
Borle, M., Progrès 39.

Charpiot, Mme, Charrière 42.
Chevalier, Marceline, Nord 48.
Choux, Elise, Jaquet-Droz 26.
Christen-Matthey, Mme, Numa-Droz 113.
Ducommun, Fanny, Promenade 1.
(Voir annonce page 4).

Erard, Mme, République 5.
Humbert, Mme, Charrière 44.
Imhof, Mme, République 5.
Jaquet, Marie, Place-Neuve 12.
Joly, A., Sorbier 19.

Joly, Blulette, Nord 27.
Jeanmairet, Mme, Parc 98.
Jeanneret, Fanny, Ravin 13.
Jeanneret, Maison, Léop.-Rob. 62.
Klauser, Jeanne, Parc 98.

LA MAISON DU TRICOT, r. de la Serre 65. (proch. Ld-Rob. 55.)
Magnin-Sprunger, F., Puits 13.
Perrenoud-Kohler, Mme, Terreaux 9
Sunier, Hélène, Progrès 61.

T. S. F.

(Voir „Radiophonie”).

Vélos (Commerce de)

Antenen, Gges, Ld-Robert 18b.
Frael, J., Charrière 15.
Hurni, Germain, Serre 28.
Junod, Francis fils, Parc 65.
Kuhfuss, Ern., Collège 5.
Kuster, Louis, Envers 22.
Liechti, Henri, Hôtel-de-Ville 26.
Santschy, Werner, Pl. de la gare 5.
Von Allmen, Alb., Prévoyance 102.
Viviani, François, Parc 8.

Vérif. des Poids et Mesures

Jacot, Chs, Progrès 68.

Vétérinaires

Besse, Jules, Dr, Commerce 121.
Dornbierer, Chs, Ronde 21a.
Jobin, Ls, Dr, Fritz-Courvois. 30.

Vins, Liqueurs et Sirops

A LA GRAPPE D'OR, r. Neuve 5.
(Voir annonce page 494).
Andreu, Antoine, Serre 45.
Cidrerie de Morat, Serre 79.
CRIBLEZ, A. & Cie, Numa-Droz 22.
(Voir ann. 1ère page couverture).
DROZ & Co., Jacob-Brandt 1.
Gervasio, Jos., Jaquet-Droz 60.
Gross, C. & Cie, Ronde 35.
Guyot, Jules, Numa-Droz 117.
Hertig, Gges, Commerce 89.
(Voir annonce page 522).
Neukomm & Cie, Jaq.-Droz 45.
(Voir annonce page 528).
Robert frères, Marché 2 et Parc 71.
Ulrich, Arn., (repr.), Terreaux 29.
(voir annonce page 531).
Vautravers, A., Fr.-Courvois. 25 a.

Vins de table

Vins fins

en fûts et en
boiteilles

DROZ & Co
Rue Jacob-Brandt 1, 1a et 1b
Téléphone 21.646

Liqueurs
fines
Champagnes

Weber, Albert, Fr.-Courv. 4, Ld-
Robert 25 et Numa-Droz 88.
(Voir annonce page 523).

Wille-Notz, Place Neuve 4 et Parc
31. (Voir annonce page 539).

Bouvier, frères, Evole 27, Neu-
châtel. (Voir ann. page 553).

Vitriers

Ansermet, Henri, Parc 96a.
Berthe, F., Paix 85.
Blandenier, Oscar, Granges 8a.
Cerutti, Jean, Parc 90.
Droz, P.-A., Serre 41.
Farlochetti, P., Parc 86.
Galeazzi, Jean, Rocher 20a.
Guenin, A., A.-M. Piaget 67 a.
Huguenin, Léon, Bel-Air 12.
Jacot, Chs. & Cie, Envers 8.
Jost, H., (verres à vitres), Numa-
Droz 130. (voir annonce p. 530).
Maino, Eugène, Progrès 83a.
Maléus, E., Bel-Air 14.
Martinelli, Ugo, Avocat-Bille 7.
Moser, Emile & Willy, L.-Rob. 21.
Ponti, A., Parc 1.
Riva, Alexandre, Parc 15.
Roi, Marcel, Numa-Droz 3.
Talamona & Francione, L.-Rt 18a.
Terraz, Maximin, Manège 22.
Voirol, Maurice, Jaquet-Droz 52.

Voituriers

Brechbühler, Fritz, Jx-Perret 28.
Brechbühler, Gges, Bd-Liberté 1.
Cornaviera, Pierre, Repos 17.
Glohr, Hermann, L.-Rob. 11a.
Jeanmaire, F., Numa-Droz 116.
(Voir annonce page 504).

Kunty, Eug., Vve, Terreaux 41.
 Mathey, Arthur, Puits 14.
 Neuenschwander, Chr., Puits 85.
 Schwab, Emile, Chapelle 21.
 Staudemann, A., Numa Droz 205.
 Stauffer, Arnold, Crêtets 120.
 Thiébaud, Ali, Serre 29.
 Ullmo, G., Collège 18.

Von Bergen, Marc, Serre 112.

J. Véron, Grauer & Co
 La Chaux-de-Fonds
Camionnage - Voiturage
Camion Berna 5 T.
Camionnette

HAUTE COUTURE

Maison HOFER

Téléphone 23.912

Serre 32

Tissus des premières Maisons parisiennes
Leçons de couture — Cours

GÉRANCE D'IMMEUBLES
ACHAT ET VENTE



PIERRE FEISSLY

Successeur de A. GUYOT



LA CHAUX-DE-FONDS

TÉLÉPHONE 21.022

RUE DE LA PAIX 39

Société de
Banque Suisse
La Chaux-de-Fonds

BALE - ZURICH - ST-GALL - GENÈVE - LAUSANNE
 LA CHAUX-DE-FONDS - NEUCHATEL - SCHAFFHOUSE
 LONDRES E. C.

Bienne - Chiasso - Hérिसau - Le Locle - Nyon
 AIGLE - BISCHOF SZELL - MORGES - LES PONTS - RORSCHACH

Capital-actions et réserves fr. 214.000.000

Opérations de Banque
 de toute nature

Ouverture de Comptes - courants et de Crédits

Escompte et Encaissement d'effets de commerce
 sur la Suisse et l'Étranger

Souscriptions sans frais
 à toutes émissions suisses ou étrangères

Garde et Gestion de Titres

Achat et Vente de toutes Valeurs de placement

Exécutions d'ordres à toutes les bourses

Renseignements financiers

LETTRES DE CRÉDIT

LOCATION DE COMPARTIMENTS DE COFFRES-FORTS

Dépôts d'Argent

contre Obligations, Carnets de Dépôts et Comptes fermes

Métaux Précieux Achat et Vente de Matières
 d'or, d'argent et de platine

Affinage - Dégrossissage - Or fin laminé

Achat de lingots de déchets

Riblage — Essai — Achat de cendres aurifères



**Chez l'homme de métier
l'article de confiance**

**MAROQUINERIE
ARTICLES DE VOYAGE
FABRICATION - RÉPARATIONS**

G. METZGER-PERRET

TÉLÉPHONE 22.738 - Rue du Puits 1

Dès le 15 Avril : **Rue Neuve 2**

Gravure et Ciselure sur acier
pour tous genres de poinçons

C. Brandt-Hirschy

51, Temple-Allemand

LA CHAUX-DE-FONDS

Téléphone 23.459

.....

Recherches et Créations de nouveaux modèles pour boîtes de montres

JEAN - O. HUGUENIN

TÉLÉPHONE 21.094

Essayeur-Juré

TÉLÉGR. : HUGOR

Succ. de A. MICHAUD

Rue de la Serre, 18 — LA CHAUX-DE-FONDS

Fonte de platine et de tous genres de déchets
Or et Argent

Achats de lingots et de déchets. — Essais

Or fin pour doreurs. Poudre d'argent à grener „Lion“
Or et Argent fins et alliés à tous titres - Or gris imitation platine

VENTE - RÉPARATIONS - TRANSFORMATIONS
de BIJOUTERIE en tous genres

.....

Willy Brandt

Rue du Parc 41 — **LA CHAUX-DE-FONDS** — Téléph. 23.534

Prix modérés — Travail prompt et soigné

MARQUES DÉPOSÉES



SWISS MADE

WIT

F. WITSCHI

successeur de

U. KREUTTER

LA CHAUX-DE-FONDS

30 et 32, Rue Jaquet-Droz, 30 et 32

OUTILS ET FOURNITURES D'HORLOGERIE

en Gros

Outils pour Bijoutiers, Graveurs, etc.

Anneaux et Couronnes en or, argent et métal

AIGUILLES, LIMES, PINCES, TOURS
Verres de Montres

Toutes les pièces pour Montres Interchangeables
Fournitures pour Montres Américaines

DEMANDEZ MON PRIX-COURANT ILLUSTRÉ

Fournituren und Werkzeuge
für Uhrmacher
en gros

Utensili e Forniture d'Orologeria
all ingrosso.

WATCH MATERIALS AND TOOLS
WHOLESALE

EXPORTATION POUR TOUS PAYS
LIVRE SEULEMENT AUX GROSSISTES

Orfèvrerie

Bijouterie

V^{ve} RICHARD FILS*Montres garanties**Objets d'art - Statues**Coutellerie**Etains*

Léopold Robert 33

Téléphone 21.042

L'INDUSTRIELLE S. A., Fribourg

La plus importante des fabriques de CARTONNAGES POUR L'HORLOGERIE

*Spécialités : Cartons-étuis pour montres-bracelets***Prix défilant toute concurrence**

Immense stock continu en cartons courants.

*Maison fondée en 1878**Téléphone 118*

Directeur, H. SCHMIDLIN.

Office Fiduciaire Dr Paul Meyer

EXPERT-COMPTABLE

LA CHAUX-DE-FONDS

Téléph. 23.759

Léopold-Robert 58

Téléph. 23.759

Organisations de comptabilités, tenue par abonnement,
expertises, bouclements.

Gérances de sociétés. Gérance d'immeubles.

Chs ECKERT, Horloger-Pendulier

77, Numa-Droz

La Chaux-de-Fonds

Téléphone 22.416

Horloges de parquet

RÉGULATEURS

RÉVEILS

Montres

PRIX MODÉRÉS

Atelier de réparations

Laboratoire des Produits Chimiques

DE FEU R. HAIST

DORURES ET ARGENTURES

*liquides et en poudres pour applications sur tous métaux
sans l'aide de la pile galvanique*

OR ET ARGENT

pour peintres sur émail

DIAMANTINE

RUBISINE Poudres à polir les aciers **SAPHIRINE**
seuls fabricants des procédés R. HAIST et Olivier MATHEY

Hochreutiner & Robert s. a.

LA CHAUX-DE-FONDS

Télégr. : CENDROR

TÉLÉPHONE 21.074

MÉTAUX PRÉCIEUX

FORGE — ESSAI — ACHAT et VENTE

OR FIN pour Doreurs et pour alliages

ARGENT FIN en grenailles

PLATINE FIN et ALLIÉ sous toutes formes

*Traitement des cendres aurifères, Balayures et tous
déchets et résidus contenant*

OR - ARGENT - PLATINE

REGISTRES

WILLE

Rue Léopold-Robert 33

Fournitures
de Bureau

CHS GRANDJEAN
ÉLECTRICITÉ ET RADIO

*Appareils des premières marques et
représentant exclusif des Appareils*

„MINERVA“

NUMA-DROZ 114

TÉLÉPHONE 24.370

FERBLANTERIE - APPAREILLAGE

René KNÖRR

Atelier : Progrès 69 a

Domicile : Léopold-Robert 74

TÉLÉPHONE No. 22.436

Transformations, Installations sanitaires, Chambres de bains, W.-C.

Réparation de ferblanterie en tous genres - Couverture

Travail prompt et soigné

Caisses à cendres et caisses d'emballage

Prix modérés

Se recommande



ANCIENNE MAISON BEAUJON-SÈCHEHAYE
FONDÉE EN 1860

VINS de GRANDES MARQUES

LIQUEURS FINES

Importation directe



RUBATTEL & WEYERMANN S. A.

LA CHAUX-DE-FONDS

118, Rue du Parc - Téléphone 22.513

FABRICATION DE CADRANS MÉTAL ET ARGENT en tous genres
 DÉCORS - HAUTE NOUVEAUTÉ - CISELURE
 JOAILLERIE --- BIJOUTERIE

Lapidage miroir soigné des Facettes de boîtes

CHOIX DE GRANDS BRILLANTS

SPECIALITÉ de MONOGRAMMES et ARMOIRIES

**Boîtes fantaisies, modèles spéciaux
 or et platine**

Adr. télégr., RUBIS Chaux-de-Fonds

■ FABRIQUE SUISSE ■ DE BALANCIERS S. A.

La Chaux-de-Fonds et La Sagne

Fabrication de Balanciers de montres
 en tous genres et toutes grandeurs.

Balanciers du Dr C. E. GUILLAUME

LA SAGNE

LA CHAUX-DE-FONDS

Téléphone 13

Rue de la Serre 15

Téléphone 21.556

Cabinet Dentaire

Arthur Plüss

Technicien - Dentiste

Rue du Parc 31 bis

Place de l'Ouest

Place de l'Ouest

La Chaux-de-Fonds

Téléphone 22.390

Fabrique de Meubles

H. HOFSTETTER S. A.

La Chaux-de-Fonds

Ateliers et Bureau : Rue de l'Hôtel-de-Ville 37-38, Téléphone 23.227

Domicile : Jardinets 1, Téléphone 22.953

.....

Ameublements Complètes

Tapiserie - Décoration - Rideaux - Tapis

Meubles garnis en tous styles

UNION DE BANQUES SUISSES

LA CHAUX-DE-FONDS

18, RUE LÉOPOLD-ROBERT. 18

Toutes Opérations :
Titres, encaissements de coupons.
Gérances de Fortunes - Safes

OUVERTURE DE COMPTES-COURANTS.
ESCOMPTE DE PAPIER COMMERCIAL.

CARNETS DE DÉPOTS ET BONS DE CAISSE
NOMINATIFS OU AU PORTEUR

CAFÉ - RESTAURANT - TEA - ROOM

ASTORIA

LA CHAUX-DE-FONDS



Déjeuners - Dîners

Soupers

Five O'Clock Tea

SERRE 14

TÉLÉPH. 22.561

Boissons fermentées aux repas

METTLER S.A. CHAUX-DE-FONDS

PORCELAINES
MOSER

COUVERTURE ET
FERBLANTERIE
DE BATIMENTS
INSTALLATIONS SANITAIRES

MOSER

21, LÉOPOLD-ROBERT / TÉLÉPH. 21.195

LES GRANDS MAGASINS
D'ARTICLES
DE MÉNAGE

MOSER

21, LÉOPOLD-ROBERT / TÉLÉPH. 21.195

Porcelaines
Cristaux / Coutellerie
Aluminium
Articles galvanisés

CUISINIÈRES

à bois, à gaz et combinées

Côtes du Rhône
Bourgogne
Bordeaux

DE LA MAISON

J. SALMON, BARRE & Co.

P. BARRE & C^{ie}, successeurs

Valence s. Rhône

VINS DE CRUS RECOMMANDÉS, en fûts :

BOURGOGNES

Clos Vougeot 1929
 Pommard 1929
 Corton 1929
 Fleurie 1929

COTES-DU-RHONE

Côte-Rôtie Première 1928
 Hermitage 1928
 Châteauneuf du Pape,
 1ère cuvée 1928
 Tavel 1926

BORDEAUX

Château Fombrauge 1^{er} crû, *Saint-Emilion*, années 1926 et 1928

VINS DE TABLE: Bordeaux, Côtes du Rhône, Beaujolais

VINS EN BOUTEILLES chez notre agent :

M. André BOREL, St-Blaise (Neuchâtel)

PAPIERS PEINTS

Luthy & Piquet

39, Rue Jaquet-Droz, 39

Téléphone 21.131

Arthur LUTHY

9, Rue du Versoix, 9

TABACS - CIGARES - CIGARETTES
CHOCOLAT - CARTES POSTALES
DEUIL - MARIAGE

GERBES
ET COURONNES
MORTUAIRES
sur demande

Se recommande,

Tous
les jours
GRAND CHOIX
DE FLEURS
fraîches



PLANTES VERTES
ET FLEURIES
*On porte à domicile
sur commande*

TÉLÉPHONE 21.803

V^{ve} VERNIER, Fleuriste

Rue Numa-Droz 84

L'effort

Journal quotidien paraissant à La Chaux-de-Fonds et au Locle.

Rédaction et Administration:

Rue Daniel JeanRichard 39, La Chaux-de-Fonds
Rue du Marais 32, Le Locle

Organe de publicité de premier ordre

BOUCHERIE - CHARCUTERIE
Emile BERTSCHI

RUE DES TERREAUX 2 TÉLÉPHONE 22.687

*Toujours bien assorti en
 en marchandises de toute première qualité*

SERVICE A DOMICILE

Laiterie MODERNE

V^{ve} E. Schmidiger - Boss

Rue de la Balance 12 - Téléph. 21.163

MAISON RECONNUE POUR LES

Meilleurs Produits laitiers

NEUCHÂTEL

BEAU-RIVAGE

son orchestre

*son Restaurant
 son Tea-Room
 sa Terrasse*

au bord du Lac

Quai Osterwald

Téléphone 4100

Serrurerie de Bâtiments - Constructions en fer - Ferronnerie d'Art

*Spécialité : Portes d'entrée en fer forgé, Barrières de balcon
et d'escalier, Monte-charges et grilles pliantes, Marquises, etc.*

G. JAGGI

Téléphone 21.719

A.-M. Piaget 80

LA CHAUX-DE-FONDS

Coupes et soudures à l'autogène

Entreprise de Menuiserie en Bâtiments

Auguste PONTI

1, Rue du Parc, LA CHAUX-DE-FONDS

Réparations en tous genres

PARQUETERIE :: Caisses d'Emballage :: ÉBÉNISTERIE

Travail prompt et soigné — Posage de vitres en tous genres

Garage des Grands-Moulins

Albert STREULI

La Chaux-de-Fonds

143, Parc

Téléphone 23.660

- Réparations et revisions d'automobiles -

PÂTISSERIE - TEA-ROOM
MARENDAZ, COUVET

Spécialité: Truites de l'Areuse

et **BONS VINS**

Téléphone No. 39

Se recommande : MARENDAZ, traiteur.

Entreprise de Ferblanterie

Installations sanitaires

W.-C., Chambres de bains, Eau, Colonnes de chute en fonte
pour W.-C. et Lavoirs, Pompes à eau

Emile Sattiva Fils

Successeur de B. SATTIVA (Maison fondée en 1887)

La Chaux-de-Fonds

22, Rue Jaquet-Droz (vis-à-vis du bâtiment aux enchères)

Sableuses - Installations d'aspirateurs à poussière

*Couleuses, Caisses à balayures, Bidons à lait,
Seaux à coke, etc.*

Réparations en tous genres :: Travail prompt et soigné

Téléphone 22.081

Maison de confiance

Téléphone 22.081

Combustibles Matériaux de Construction Foin et Paille

Gros

.....

Détail

Donzé Frères

Bureaux: Industrie 27 - Chantiers: Industrie 27

La Chaux-de-Fonds

.....

Téléphone 22.870

Se recommandent.

L. Courvoisier-Calame

M. COURVOISIER, succ.

Place du Marché 8 **MODES** Téléphone 21.676

SOIERIES

MERCERIE et Nouveautés

Laines et cotons — Articles de bébés

BAS

ÉCHARPES

GANTS

MAISON DE CONFIANCE

5 % Escompte neuchâtelois

Alexandre WALTER

8, Rue du Parc

Gordonnier

Rue du Parc, 8

La Chaux-de-Fonds

CHAUSSURES sur mesure en tous genres

CHAUSSURES garanties imperméables

HERMANN PFENNINGER

Expert-comptable

RUE LÉOPOLD-ROBERT 147

TÉLÉPHONE 21.560

Organisations comptables et industrielles

Contrôle — Expertises — Mises au courant

Questions fiscales — Liquidations

AUX PIERROTS

Téléphone 21.892 — Balance 7

Spécialité: Ouvrages de dames

Dentelles - Broderies

Nouveautés

Nouveautés

MAISON
de 1^{er} Ordre
fondée en 1856



DIPLOME à l'
Exposition Nationale
Suisse

TÉLÉPHONE 21.106

MAÇASINS DU
PONT-NEUF

LA CHAUX-DE-FONDS

MARCHANDS
JALILEURS

HAUTES
NOUVEAUTÉS
GENRES EXCLUSIFS



Se recommande
A. LEUZINGER
succ.

Albert FIVIAN

Promenade 19

Téléphone 21.296

C'est là
la Bonne BOULANGERIE-PÂTISSERIE

Service à domicile

REMINGTON
MACHINES A ÉCRIRE

DALTON
MACHINES A CALCULER

Installations et fournitures de bureaux

Antoine WALTISBUHL & C^{ie}

Rue de la Chapelle 4

Téléphone 23.015

AU MÉRIDIONAL

LA CHAUX-DE-FONDS

Rue Léopold-Robert 55

COMESTIBLES

Fruits - Primeurs - Légumes

Service à domicile

TÉLÉPHONE 23.593

Entreprises de toitures à neuf et Réparations en tous genres

Wilhelm POHL

Maître Couvreur

Téléph. 21.749

Rue du Parc 86

Téléph. 21.749

VERNISSAGES

Expédition

Camionnage

F. Jeanmaire

Successeur de Maurice TISSOT-JAGOT

116, Rue Numa Droz — LA CHAUX-DE-FONDS

Entrepôts — Répartition

Téléphone 21.244

PÂTISSERIE - CONFISERIE

Hors d'œuvre - Vol-au-Vent - Galantines - Aspics - Pâtés froids

Pâtisserie fine - Entremets - Glaces variées

ED. LIECHTI

Traiteur, Chef de cuisine

Rue Léopold-Robert 56

Téléphone 21.438

Maison recommandée pour banquets, repas de noces, soirées de tous genres

SERVICES INDUSTRIELS

LA CHAUX-DE-FONDS

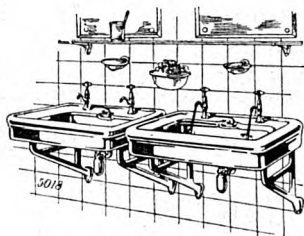

TOUTES installations sanitaires aux meilleures conditions

Pompes funèbres F. MAITRE-LÉVI

Succ. de S. MACH

Rue du Collège 16



Téléphone 22.625
Jour et Nuit

**CERCUEILS BOIS, CRÉMATION, TACHYPHAGE
CORBILLARD AUTOMOBILE**

*On se charge de toutes formalités pour inhumations,
exhumations et transports*

Succursale : Place de l'Hôtel-de-Ville (Grenier 2)

Maison de Confiance — la plus ancienne de la place

CONFISERIE - PATISSERIE

Hans Kläui

7, RUE NEUVE

Téléphone 21.232

Maison spécialisée pour
BONBONS FINS

OUVRAGES DE DAMES

LAINES

M^{me} B. L'HÉRITIER

Succ. de M^{me} C. Roulet

58a, Rue Léopold-Robert

Téléphone 22.825

GRES D'ART

TAPISSERIES

Hôtel de la MAISON-MONSIEUR

LOUIS L'EPLATTENIER, tenancier

TÉLÉPHONE 23.382

Restauration soignée - Truites vivantes à toute heure

Consommations de premier choix

But d'excursions

Service d'auto postale

CHARCUTERIE - COMESTIBLES

VOLAILLES DE BRESSE

MAX BECHER

LA CHAUX-DE-FONDS

Rue de la Charrière 4

Téléphone 23.780

On porte à domicile

Maison de confiance

AU GAGNE PETIT

6, Place Neuve ELIE MEYER Place Neuve, 6

Nouveautés pour Robes

Toiles, flanelles, couvertures, tapis de table, toiles cirées
cotonnes, indiennes, etc.

COUTIL pour matelas, grand assortiment
Spécialité de crin animal, crin végétal, etc.

Plumes et duvets — Articles pour trousseaux

Téléphone 22.326

Téléphone 22.326

Recommandé par ses prix avantageux

Spécialité : „FRUTTA“

Fabrique
d'Eaux Gazeuses
—
Eaux Minérales



Bières
SAUMON
Rheinfelden

Exigez le nom et la marque

Maison fondée en 1893

Téléphone 21,582

E. Dürsteler-Ledermann

La Chaux-de-Fonds - Rue des Crétêts 89

Camionnage - Expédition - Commission

Hôtel du Poisson

JEAN CHAITEMS, propr.

60 ans de renommée

AUVERNIER

Téléphone No. 3

-- Spécialité de Bondelles --

Restauration chaude et froide

Cave renommée

Crû de la maison

Terrasse -- Magnifiques chambres, Vue sur le lac

Se recommande

Se recommande

BOULANGERIE - PATISSERIE

Gâteaux noisettes et aux fruits - Biscuits anglais
ZWIËBACKS DE SANTÉ

TELL SCHAEFFERRue du Parc 11 **LA CHAUX-DE-FONDS** Téléphone 23.052

Petits pains divers
Taillaules neuchâtelaises et Tresses
- Mokas renommés

Entreprise de Gypserie et Peinture

Enseignes - Décorations - Papiers peints

HENRI BENZ

5, Rue du Vieux-Cimetière — Téléphone 23.400

Chèques postaux: IV b 537

Réparations en tous genres

Devis et croquis sur demande

ANCIENNE MAISON DE BLANC**E. ALLEMAND & CÉSAR GUYE & Cie****V^{ve} John PERRENOUD** Successeur
37, Rue Léopold-Robert, 37

Spécialité de TROUSSEaux
de bonnes qualités, toujours les moins chers

Escompte S. E. N. J.

Téléphone 23,427

Entreprise de Ferblanterie

Installation d'eau et pompes

Georges Gilardi**LA CHAUX-DE-FONDS**

Boucherie 5 - Tél. 22.782

LES BRENETS

Etangs 34

Couvertures Tuiles, Eternit, etc,

Vernissage de Ferblanterie

Réparations en tous genres / Prix modérés



Fanny Ducommun

Promenade 1 — 1^{er} étage

Assortiment très complet de laines
des meilleures marques.

Importante collection d'explications
Dépôt de Mme Laplace de Montreux

Démonstration pratique
à tout acheteur de laines, pour la construction
des modèles.

Beau choix de confections en lainages
pour bébés, dames, et messieurs.

Grand Rayon
de très jolis **Bébés** et **Poupées**.

Clinique organisée
pour la réparation soignée



JR UFENACHT
MAITRE-ÉBÉNISTE

RONDE 36 et PONT 31
LA CHAUX-DE-FONDS
TÉLÉPHONE 24.256

MEUBLES DÉCORATIONS D'INTÉRIEURS
PROJETS ARTISTIQUES, MODERNES ET ANCIENS
LITERIE TAPIS RIDEAUX LINOS

Palais des Fleurs

Rue Neuve 11

TÉLÉPHONE 24.274 — DOMICILE 21.372

*Le mieux assorti, le meilleur marché
la plus belle confection*

Graines de fleurs et de légumes et Graines pour oiseaux
MAISON DE CONFIANCE SERVICE A DOMICILE

A LA REINE BERTHE

RUE NEUVE 8 — TÉLÉPHONE 22.230

Maison spécialisée pour le SMYRNE, la TAPISSERIE

Tous les ouvrages de Dames

Bonneterie

Escompte N. et J.

Lingerie

KEHRLI & BÄCHLER

É B É N I S T E S

TOUT CE QUI CONCERNE
LE MOBILIER ET LE
DÉCOR INTÉRIEUR

LA CHAUX-DE-FONDS
RUE DU COLLÈGE 29A

GYPSERIE et PEINTURE

MARBRE — FAUX-BOIS

LOUIS CASSINA

La Chaux-de-Fonds

Atelier :

RUE DE L'ENVERS 34

Domicile :

RUE DU PARC 14

Aux Soieries Lyonnaises

Spécialité

Rue Léopold-Robert 35
Téléphone 22.468

Toujours
**LES DERNIÈRES NOUVEAUTÉS
EN MAGASIN**

POUR VOTRE SANTÉ !

Buvez le THÉ TY-PHOO
et le **Café hygiénique FAVEY**
en vente au magasin

William CATTIN

Rue du Doubs 51 — LA CHAUX-DE-FONDS — Téléph. 23.224

On porte à domicile

A la Bonne CHARCUTERIE



ENGLEBERT

LA CHAUX-DE-FONDS

Rue de la Serre 38

Téléphone 23.962

 **Spécialité de Saucisses à la viande, au foie, à rôtir**

Chalet-pension HEIMELIG

Téléphone 23.350

Crèmerie

Téléphone 23.350

La plus belle promenade

des environs de La Chaux-de-Fonds

Bonne cuisine

Auto à disposition

Service soigné

Se recommande, Ritter, propr.

BOUCHERIE-CHARCUTERIE DE L'ABELLE
Robert JACOT

LA CHAUX-DE-FONDS

Rue de la Paix 90

Téléphone 22.228

Spécialité de Charcuterie et Jambon

Installation frigorifique moderne

DÉMÉNAGEMENTS avec voiture
capitonée

Louis MAURON

MAISON FONDÉE EN 1876

Bureau : Rue Daniel-JeanRichard 9

Téléphone 21.717

Transports de Pianos, etc.

Travaux de **FERBLANTERIE** pour Bâtiments
INSTALLATIONS SANITAIRES

Louis **WUILLEMIN**

Ferblantier

67, Rue de la Paix **LA CHAUX-DE-FONDS** Téléph. 21.478

Réparations en tous genres

Magasin : Articles de Ménage

Entreprise de **MENUISERIE** en Bâtiments

TALAMONA & FRANCIONE

18 a, Rue Léopold-Robert

LA CHAUX-DE-FONDS

Réparations en tous genres

PARQUETERIE

Caisnes d'emballage

ÉBÉNISTERIE

Travail prompt et soigné — Posage de vitres en tous genres

ENTREPRISES ÉLECTRIQUES

FR. HEUS

TÉLÉPHONE 22.100 ÉLECTRICIEN-CONCESSIONNAIRE TÉLÉPHONE 22.130
Magasin et Bureau : D. J. Richard 11 Domicile : Rue des Buissons 15

*Installations pour tout ce qui concerne l'électricité
lumière, moteurs, ventilateurs, appareils de chauffage, etc.*

Magasin de Vente

Grand choix de lustrerie, fers à repasser, bouillotes.
Potagers, Réchauds électriques. — Appareils à eau chaude
Boilers, etc.

Aspirateurs à poussière — Fournitures pour T. S. F.

Atelier Electro-Mécanique

pour la réparation de tous appareils électriques ainsi que
moteurs et dynamos. — Rebobinages d'induits et inducteurs.
Transformation de moteurs.

Remplacement de coussinets collecteurs, etc., etc.

ACHAT ET VENTE DE MOTEURS

GÉRANCES D'IMMEUBLES

ACHAT — VENTE

Ernest HENRIOUD

LA CHAUX-DE-FONDS

Bureau : PAIX 33 - Téléphone 21.655

Domicile : PARC 132 - Téléph. 24.348

Téléphone
22.084

ÉTUDE

Chèques postaux
IVb 592

E. ZIMMERMANN Agent de Droit

4, Rue du Marché, à La ChauX-de-Fonds

Renseignements Commerciaux et Privés
Recouvrement de créances

Traite à forfait sur demande à des conditions très favorables

FERNAND ZÜRCHER

RUE DE LA SERRE 59 - TÉLÉPHONE 21.910

Charcuterie de marque

Hors d'œuvre - Conserves - Epicerie fine

Jambon de qualité incomparable

Sur commande: Plats d'hors-d'œuvre préparés

ON LIVRE A DOMICILE

MAISON D'AMEUBLEMENTS „LA MAISON MODERNE“

PAPIERS PEINTS

FOURNITURES DE BILLARDS

Charles Gogler S. A.

Téléphone No. 21.012

TAPISSIER

Téléphone No. 21.012

LA CHAUX-DE-FONDS

Magasin: 14, Rue de la Serre (Entrée du Milieu)

Bureau: Rue du Parc 9 ter

Boulangerie Kollros

SERRE 11

TÉLÉPHONE 21.105

PAIN DE GRAHAM

PAIN DE SEIGLE

La Coopération

est l'un des meilleurs moyens
de restauration de l'économie
mondiale.

FORTIFIEZ CE MOUVEMENT

IMPRIMERIE DES COOPÉRATIVES REUNIES

LA CHAUX-DE-FONDS

Rue du Parc 103-105

TÉLÉPHONE 22.038



ATELIER DE RELIURE

le plus important de la région

TRAVAUX COURANTS ET DE LUXE

GYP SERIE ET PEINTURE

Jean CATTANEO

Rue Neuve 7

Téléphone 23.528

*Travail prompt et soigné***Menuiserie - Ebénisterie**Tableaux **Atelier d'encadrements** Glaces**MARCEL ROI****La Chaux-de-Fonds - Rue Numa-Droz 3**

Meubles en tous genres - Réparations, transformations à prix modéré

COMBUSTIBLES en tous genres

GROS — DÉTAIL

Façonnage de bois à la machine

Georges GYGI

LA CHAUX-DE-FONDS

98, Rue du Parc

Téléphone 23.645

M^{me} AUGSBURGER

Téléphone 24.539

RUE NEUVE 5

Téléphone 24.539

EPIGERIE FINE**COMESTIBLES****CONSERVES de tous genres**

On porte à domicile

S. E. N. & J.

GARAGE du GRAND PONT S.A. Adm. J. & H. SCHNEIDER

LA CHAUX-DE-FONDS

RUE DU COMMERCE 85-87

TÉLÉPHONE 23.135

Nuit : 23.617



Département A :

Révisions - Réparations et Fournitures d'automobiles

Spécialistes pour l'**ELECTRICITÉ**

Atelier de montage des Appareils Robert Bosch

Batteries Exide et Oerlikon

Stocks : DELCO-REMY - AUTO-LITE - Roulements TIMKEN

Département B :

Installations électriques industrielles Rebobinage

DE MOTEURS ET DYNAMOS

Sonneries - Téléphones fédéraux et privés

Installations de Télédiffusion

Horloges électriques

Département C :

Exclusivité de vente

**des Brûleurs Oil-O-MATIC
chauffage au mazout**

Appareils frigorifiques

C. Baechtold

==== Maître-Tailleur ====

Téléphone 22.888

Téléphone 22.888

LA CHAUX-DE-FONDS

27, Rue Léopold Robert, 27

Charcuterie P. STAUFFER

Toujours bien assorti en porc frais, salé et fumé

Spécialité de saucisses à la viande
ainsi que saucisses à rôtir et attriaux

6, Rue Fritz-Courvoisier

Téléphone 22.329

Gypserie - Peinture

Besati & Parietti

81, Rue du Parc — Téléphone 22.553

SPÉCIALITÉ :

Décors - Enseignes - Faux-bois - Marbres - Papiers peints

Travail soigné

Prix modérés

PANSEMENT - HYGIÈNE - CHIRURGIE

Fabrique „SANIS“

Gros - Mi-gros - Détail

Bas - Ceintures - Bandages - Orthopédie

LOUIS RUCHON

Rue Numa-Droz 92

Téléphone 24.310

Société Suisse pour l'Assurance du Mobilier

Agent pour La Chaux-de-Fonds :

Henri-Virgile SCHMID

20, RUE DE LA SERRE, 20

Téléphone No. 21.139

.....

Téléphone No. 21.139

**Incendie - Pertes de loyer
Vol avec effraction
Chômage**

Bris de glaces et Dégâts d'eau

Règlements amiables des sinistres

Tarifs modérés

Tarifs modérés



G. WYSS

RUE LÉOPOLD-ROBERT 29 — TÉLÉPHONE 23.696

MAGASIN DU THÉÂTRE — LA CHAUX-DE-FONDS



RIDEAUX - STORES - TAPIS
TOUS GENRES - COUVRE-LITS
— JETÉS DIVANS —
DESCENTES DE LITS

Entreprise Générale de BATIMENTS LOUIS PACI

LÉOPOLD-ROBERT 102

TÉLÉPHONE 22.901

*Maçonnerie, Terrassements, Béton armé
Carrelages, Cimentages, Revêtements*

Travail prompt et soigné

CARROSSERIE AUTOMOBILE

J. HAAG

Route des Eplatures

TÉLÉPHONE 22.874

ATELIERS SPÉCIAUX :

Menuiserie - Tôlerie - Garniture

Peinture - Application au pistolet

Travail prompt et soigné

Travail prompt et soigné



SÉCURITÉ

**Entreprise de surveillance
et de fermeture**

F. WENKER

Téléphone 22.512 **LA CHAUX-DE-FONDS**, Beau-Site 17

PLÂTRERIE
PEINTURE
ENSEIGNES

WILLIAM STEINER

S P É C I A L I S T E

Domicile et Bureau : Rue du Commerce 81

Atelier : Fritz-Courvoisier 21b

Tout pour le voyage



au PANIER FLEURI

CONFISERIE - TEA-ROOM - PATISSERIE

A. GURTNER

Successeur de G.-E. DOUILLOT

10, Place Neuve

La Chaux-de-Fonds

Téléphone 21.040

SPÉCIALITÉS: Bonbons fins - Pastilles de jus gommées
Caramels - Desserts variés - Tourtes - Entremets
Vol au vent - Ramequins - Pâtés froids truffés
Glaces diverses

Propriétaires! Gérants! Hôteliers! Ménagères!

En ces temps de crise intense, ménégez votre combustible.
Vous le pouvez par l'emploi des appareils

ECONOMAX

sur fourneaux de cuisine et chaudières de chauffages centraux.

APPAREILS EXTINCTEURS

„MINIMAX“

Prospectus à disposition, Essai sans engagement

Représentant général pour la Suisse:

Beaux-Arts 21 **ALBERT SUNIER, Neuchâtel** Tél. 1438

Entreprise de Constructions Antoine PIFFARETTI & VALLANA

AMBROGIO VALLANA, succ.

ENTREPRENEUR

49, Rue de l'Hôtel-de-Ville **LA CHAUX-DE-FONDS**

Téléphone 21.427

Maçonnerie - Cimentage - Carrelage
Transformations Réparations en tous genres

CORDONNERIE JURASSIENNE

5, Fritz Courvoisier, 5

Travail prompt et soigné

Spécialité de ressemelages légers

Se recommande : **Joseph JAQUENOUD.**

VINS

Georges HERTIG

La Chaux-de-Fonds

Téléphone 21.044

PEINTURE D'AUTOMOBILES

en tous genres

DUCO

VALENTINE

RENÉ CALAME

Rue de la Serre 128 — Domicile : Numa-Droz 167

MEUBLES

ENSEIGNES

ANTOINE

Fleuriste

Décorateur

Léopold-Robert 70

.....

ANTOINE

Marchand-Grainier

Léopold-Robert 70

Maison fondée en 1876

Expéditions au dehors

Téléphone 22.411

Compte de Chèques IV b 114

DENRÉES COLONIALES

Vins - Liqueurs - Tabacs
Huile comestible*Spécialité*: Café fraîchement grillé
dans nos locaux de vente**MAGASINS**

J. WEBER
FRITZ COURVOISIER, 4

A. Weber, successeur

25, Rue Léopold-Robert et Rue Numa-Droz 88

Farine - Son - Avoine - Blé - Maïs - Tourteaux



SKIS
BERNATH
 5, RUE DU ROCHER, 5
 TÉLÉPHONE 21.451

Pâtisserie-Confiserie de la Paix

AD. RODÉ

90, Rue de la Paix LA CHAUX-DE-FONDS Téléphone 21.143

Spécialité de fondants fins et desserts

VOL-AU-VENT

Marchandises 1^{er} choix

CORDONNERIE DU PARC

78bis, PARC **N. VALSESIA** PARC, 78bis

:: Chaussures sur mesure ::

Réparations en tous genres

Cuirs des premières marques suisses

Réparations de caoutchouc - *Se recommande*

**Tout pour le Jardin, chez
 Les Fils de FRANÇOIS WYSS**

Etablissement Horticole

Téléphone 8.01 **SOLEURE** Téléphone 8.01

Demandez notre Catalogue illustré

HOTEL DU LAC, Auvernier

Recommandé à MM. les Voyageurs et Touristes

Restauration à la Carte et à toute heure

Vins des premiers crus

Grandes Salles pour Sociétés — Repas de Noces — Salle de Bal

Chambres Confortables — Téléphone — Terrasse

Spécialité de filets de Perche

ALINE CERF, successeur de W. ZBINDEN

Propriétaire.

Téléphone No. 69.94

Pharmacies Réunies

LA CHAUX-DE-FONDS et LE LOCLE

Quatre Officines

LA CHAUX-DE-FONDS

- No. 1. PHARMACIE CENTRALE, Ch. Béguin, Léopold Robert 13.
 No. 2. PHARMACIE GAGNEBIN, Henry Parel, Léopold Robert 27.
 No. 3. PHARMACIE DE LA POSTE, L. Parel, Léopold Robert 66.

LE LOCLE

- No. 4. PHARMACIE Dr Ch. BÉGUIN, Place du Marché.

Préparation consciencieuse et offrant toute sécurité des ordonnances médicales
 Eaux minérales — Spécialités suisses et étrangères — Droguerie
 Articles de pansements — Caoutchouc — Siphons et Limonades
 Service d'escompte Neuchâtelois & Jurassien



SPÉCIALITÉ DE MONUMENTS FUNÉBRES

CHEMINÉES · LAVABOS
TABLES · CONSOLES
ET AUTRES OBJETS EN MARBRE

ARISTE MERZARIO

SCULPTEUR-MARBRIER
CHAUX-DE-FONDS

Charrière 85
Téléphone 23.082



Buffet de la Gare

Téléphone 31.338

LOCLE

Téléphone 31.338

Recommandé à MM. les voyageurs

Table d'hôte — Restauration à la Carte
 Consommation de 1^{er} choix - Repas à toutes heures
 Se recommande, H. METZGER

TEA-ROOM CENTRAL

PÂTISSERIE**BOULANGERIE**

Rue Léopold-Robert 14 a - Téléphone 22.054

**Pain de Gluthen** pour diabétiques**Zwiebacks au malt - Pâtisserie fine**

Service à domicile

Se recommande, **E. Stürzinger**

M. INGOLD-RICHELY

2, Ronde

Téléphone 24.542

Ronde, 2

Fleurs

Plantes vertes. Bouquets
 et Couronnes mortuaires
 Oignons de fleurs



Craines

Plantes et Plantons
 de saisons
 Oignons et échalottes

Toutes confections florales

Garage JEAN GUTTMANN

AGENCE:

BUICK, OPEL et WILLYS

TÉLÉPHONE 24.300

SERRE 110

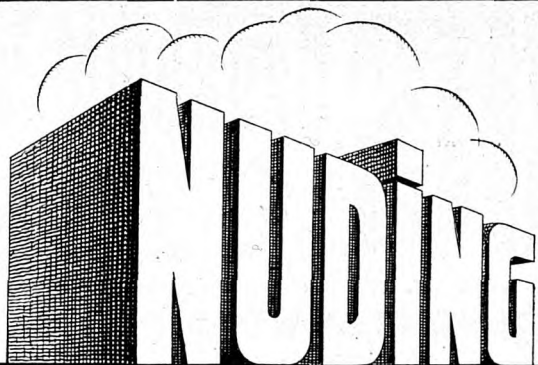

MATERIAUX DE CONSTRUCTION S.A.

Léopold-Robert 8a

Téléphone 21.565

Tous matériaux pour constructions

Dépôt de Benzina S. A., Benzines, Huiles, etc.

AMEUBLEMENTS COMPLETS

GRAND CHOIX



BAS PRIX

Atelier de travaux sur bois

Lampes de parquet

A. LEITENBERG-PICARD

Rue du Grenier 14 **LA CHAUX-DE-FONDS** Téléphone 23.047

MAISON DE CONFIANCE

VINS Neukomm & Co.

45, Rue Jaquet-Droz, 45

LA CHAUX-DE-FONDS

Téléphone 21.068

MARÉCHAL FERRANT DIPLOMÉ
SERRURIER - CARROSSIER



E. BERNATH

6, RUE BOUCHERIE - TÉLÉPHONE 21.451

Librairie-Papeterie

C. LUTHY

48, Rue Léopold Robert — Téléphone 21.043

LA CHAUX-DE-FONDS

ENTREPRISE de GYPSERIE et PEINTURE

PAPIERS PEINTS

A. BOSSONI & J. BROCHELLA

Succ. de Brusa Frères

Atelier: RUE DU PARC 82

Domiciles: RUE DE LA CONCORDE 10. RUE NUMA-DROZ 128

PRIX MODÉRÉS

TRAVAIL SOIGNÉ

WINTERTHOUR

Société Suisse d'Assurance
contre les Accidents

Société d'Assurance
sur la Vie

Assurances:

Accidents de tous genres. —
Responsabilité civile vis-à-vis
des Tiers. - Vol. - Automobiles.

Assurances Vie:

toutes combinaisons, avec
et sans participation aux
bénéfices. — Rentes viagères.

Direction des deux Sociétés à Winterthour

Renseignements et prospectus gratuits par l'Agent général

M. ROBERT WYSS, Neuchâtel

Agence de La Chaux-de-Fonds:

Maurice PAYOT, Léopold-Robert 16

VOS IMPRIMÉS...



CHEZ



DEBELY, MASPOLI & Cie
IMPRIMERIE NATIONALE

Téléphone 31.687 LE LOCLE Rue Jehan-Droz 13

- Entreprise Générale de Vitrierie -
GROS GLACES POUR DEVANTURES DÉTAIL

Vitraux d'Art — Verres à vitres, unis, imprimés,
 martelés et couleurs — Verre armé et Dalles — Plaques de
 portes — Encadrements en tous genres — Mastic et
 Diamants — Glaces et Miroirs.

H. JOST

Rue Numa-Droz 130 LA CHAUX-DE-FONDS Téléphone 22.485

Tapisserie - Décoration

JULES ROBERT

Parc 48 / LA CHAUX-DE-FONDS / Tél. 23.736

MEUBLES GARNIS tous genres et tous styles

LITERIE / Réparations

etc.

Charles Frutschi
COMBUSTIBLES en tous genres

Gros Détail

Bureau et chantiers: Crêt 12

TÉLÉPHONE 24.383

Brasserie du Gambrinus

Rue Léopold Robert 24

Restauration à toute heure

CUISINE SOIGNÉE

Repas sur commande

Choucroute

— Escargots

Téléphone 21.731

Et. BERTRAND

Grands Vins Français

LIQUEURS

BLANK & Co.

VEVEY

AGENT EXCLUSIF POUR LE CANTON DE NEUCHÂTEL :

ARNOLD ULRICH

Rue des Terreaux 29 LA CHAUX-DE-FONDS



*Deux Vins
délicieux de la*

Compagnie Viticole de Cortailod

NEUCHÂTEL BLANC

„Clos de la Reine Berthe“

CORTAILLOD ROUGE

„Vigne du Diable“

REPRÉSENTANT POUR LA CHAUX-DE-FONDS :

Arnold ULRICH, Terreaux 29

Gerbe Littéraire

O. DECK, successeur de M. Jobin

Numa-Droz 78 - LA CHAUX-DE-FONDS - Numa-Droz 78

Bibliothèque circulante

Portefeuilles circulants en langues française et allemande

Papeterie - Maroquinerie - Chocolats Fins

:: Fournitures d'Ecole et de Bureau ::

Téléphone

21.338

F. Jutzeler-Hegi

Téléphone

21.338

6, Rue de la Ronde, 6 — LA CHAUX-DE-FONDS

Coupoies de Transmissions

Achats de Cuirs et Peaux

Grand Assortiment en cuirs tannés et Fournitures pour
Cordonniers et Selliers
Chamoisage de Peaux

Modes de Paris



Maison

Mettler - Dellenbach

47, Rue Léopold-Robert

Téléphone 24.336

CRÉATION ET TRANSFORMATION DE JARDINS

ARBRES FRUITIERS ET D'ORNEMENT

ROSIERS ET PLANTES VIVACES

Groisage et macadam goudronné de cours et chemins

EUGÈNE HENRY, jardinier

NORD 155 - TÉLÉPHONE 24.435

TRAVAIL PROMPT ET SOIGNÉ

PRIX MODÉRÉS

Spécialité de **Tabourets et Chaises à vis**
Tournage de Molasse, Boules et Quilles

Georges Morf & Fils

TOURNEURS-MENUISIERS

LA CHAUX-DE-FONDS

Rue de la Serre 130 — Domicile : Numa-Droz 99

Réparations en tous genres - Soudage de scies à rubans. - Relimage de
Travail soigné scies en tous genres. *Prix uniques*

Camionnage et Voiturage
de toutes espèces

FRITZ ZUTTER

Téléphone 31.319

LE LOCLE

Téléphone 31.319

Transport et Déménagement par auto-camion
Auto-Taxi

Café du Marché

Rue Neuve 10
et Place Neuve

Louis **CORSINI**

Téléphone
21.809

Tous les samedis depuis 4 heures et les lundis depuis 9 heures :

Gateaux au fromage renommés

Se recommande

ENTREPRISE DE SERRURERIE ET CONSTRUCTION EN FER

Moccand Frères

LA CHAUX-DE-FONDS

99 a, Rue du Progrès, 99 a

Téléphone 22.026

Volets et Stores roulants

en bois et tôle d'acier ondulée

**Réparations en tous genres pour volets et
stores roulants en bois et en fer**

*Les plus beaux tissus de soie
pour la toilette féminine*

Téléphone 24.054

AU VER A SOIE
SILKA S. A.

MAISON SPÉCIALE DE SOIERIES
LÉOPOLD-ROBERT 27 EN ÉTAGE

Gypserie et Peinture

Ph. FILIPPINI

Doubs 11 a

MÉNAGE: Rue Numa-Droz 2 a — Téléphone 22.812

Faux-bois - Décoration - Marbres - Enseignes

Cordonnerie en tous genres **Paul ROMANET**

14, Rue Numa-Droz, 14

Réparations de CHAUSSURES CRÊPES, pièces invisibles
Ressemelages de caoutchouc — Ouvrage prompt et soigné

LINOLÉUM

Fourniture et pose de tous linoléums

Echantillons imprimés et incrustés à disposition

Victor GIRARDIN

PARC 8

Téléphone 22.189

Chauffage Central - Installations sanitaires

Chauffage central
et par étage

Chaudières et
Radiateurs
modernes

Buanderies

Devis gratuits



Salles de bains

Accessoires
de toilette
W.-C.

Cuisinières à gaz

BRUNSCHWYLER & Co., La Chaux-de-Fonds

Rue de la Serre 33

Téléphone 21.224

Jules ROULET

15, Rue Daniel-JeanRichard, 15

LA CHAUX-DE-FONDS

*Se recommande pour tout ce qui concerne
sa partie, soit :*

Chemins - Cours - Trottoirs

Groisage et Macadam

Jardins - Taille des arbres, etc.

Plantes - Arbustes - Fleurs - Arbres fruitiers et autres

IMPRIMERIE

RUE DE L'ENVERS 35
TÉLÉPHONE 21.054

GRADEN

Boulangerie - Confiserie - Pâtisserie

Ch. FISCHER Rue du Puits 16
Téléphone 22.445

Succursale : Terreaux 2 - Téléphone 22.623

Spécialités : Flûtes au beurre salées - Zwiebaek au houblon
Pain parisien Graham - Vol-au-Vent et Ramequins -
Vacherins - Meringues et Cornets à la Crème -
Tourtes en tous genres - Fabrication de Desserts
- Nouilles aux œufs frais. **Se recommande.**

W. Krähenbühl - Siegenthaler

Rue du Versoix et Numa Droz, 1

Téléph. 24.322 LA CHAUX-DE-FONDS Téléph. 24.322

LAITERIE DU VERSOIX Commerce de Beurre et de Fromage
Gros et Détail

Entreprise générale de Bâtiments

Henri COMINI & C^o

Téléphone 23.858 LA CHAUX-DE-FONDS Rue du Progrès 4

Canalisations, Terrassements, Maçonnerie et Béton armé
Réparations **Transformations**

H. KELLER

HORTICULTEUR

Téléphone 23.017 Fritz-Courvoisier 36 Téléphone 23.017

Entreprise et Entretien des Jardins
 Arbres et arbustes
 Plantes pour massifs
 Confection de couronnes et bouquets

*Le Costume d'un grand tailleur
 c'est la carte de visite indispensable
 à tout homme d'affaires
 et tout homme de goût*

JETTER

Rue de la Serre 11bis

LA CHAUX-DE-FONDS

Complets sur mesure depuis Fr. 200.—
 Pardessus d'été » » 175.—
 jusqu'aux articles les plus riches.

L'Imprimerie André Robert

Rue Daniel JeanRichard 16

Téléphone 22.722

Chèques postaux
IV b 966

livre promptement tous genres
d'imprimés, à prix modérés.

Atelier de Ferblanterie

Entreprise pour bâtiments et Réparations en tous genres

Edouard Nobs, Ferblantier-Appareilleur

La Chaux-de-Fonds

Atelier: Al-Marie Piaget, 63a.

Téléphone 22.261

Ménage: Epargne 8

Téléphone 22.492

Prix modérés Réparations promptes et soignées Prix modérés

Spécialité de Caisses d'Emballage

PÂTISSERIE-CONFISERIE DU PARC JACQUES SPESCHA

Téléphone 21.315

Rue du Parc 64

TEA-ROOM NOUVELLEMENT INSTALLÉ - JARDIN OMBRAGÉ

Spécialité: Vacherin simple et glacé — Eugénie — Bombe glacée — Gâteau hollandais — Gâteau aux fruits — Caramels — Bonbons fins — Desserts assortis — Vol-au-vent — Ramequins — Hors-d'œuvres et tous plats de cuisine sur commande

Combustibles en tous genres

Chiffons

Métaux

V^{ve} Jean COLLAY

15, Rue des Terreaux, 15, LA CHAUX-DE-FONDS

Téléphone 22.402.

Magasins Wille-Notz

Place Neuve et Place de l'Ouest

*Magasins très bien assortis en
Denrées Coloniales, Vins,
Liqueurs, Farines, Avoines,
Sons, Mercerie, Laines et
Cotons, Dentelles, etc., etc.*

Banque Perret & Cie

9, Rue
Léop. Robert

LA CHAUX-DE-FONDS

9, Rue
Léop. Robert

ESCOMPTE ET ENCAISSEMENTS D'EFFETS sur tous pays

**Comptes-courants - Comptes de Dépôts aux conditions
du jour les plus favorables**

Change de Monnaies et Billets de Banque étrangers

Chèques et traites sur toutes places importantes
Exécution d'ordres de bourses sur les places suisses et étrangères

Encaissement de Coupons

Usine de dégrossissage d'Or, Argent et Platine

Vente d'Or, Argent et Platine, préparés à tous titres,
qualités et dimensions.

Or gris - Or fin pour doreurs - Paillons

Achat et vente de Lingots, Barres. Achat de monnaies or et argent

Une **ONDULATION PERMANENTE**
 faite par **Paul HEIMERDINGER**
EST UNE GARANTIE

Renseignements sur demande — Téléphone 21.802

PARFUMS DE TOUTES MARQUES

Jean Aeschlimann Fils

Droguerie Jurassienne

TÉLÉPHONE 22.303

LA CHAUX-DE-FONDS



Benzine

spécialement rectifiée
 pour l'Horlogerie

ENTREPRISE DE GYPSERIE ET PEINTURE
C. FRANCESCOI & H. RUSCONI

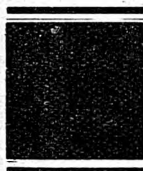

LA CHAUX-DE-FONDS

Atelier et bureau : FLEURS 32 — Téléphone 21.649

Spécialités :

ENSEIGNES - FAUX-BOIS - MARBRE
DÉCORATION

Exécution soignée et garantie — Prix modérés

Si vous désirez
un bon vin de Neuchâtel

adressez-vous en toute confiance à

Jules-Edouard Cornu

Propriétaire-Encaveur, à Cormondrèche

Téléphone 73.55

Représentant à La Chaux-de-Fonds : **M. Ls MULLER, Léop.-Rob. 62**

MATTHEY & BOSCHUNG

LE LOCLE

11, Rue de France

Téléphone 31.092

ASSURANCES

Vie, Accidents, Responsabilité civile, Incendie, Vol-effraction,
Transports, Bris de glaces, Dégâts d'eaux, etc.

AGENCE IMMOBILIÈRE

Toutes transactions d'achat et de vente d'immeubles

Gérances - Prêts hypothécaires

CONTENTIEUX

„ROYAL“

Modèles **STANDARD** et **PORTABLES**

TOUJOURS EN TÊTE

Démonstrations sans engagement par

Berweger & Ducommun

Royal Office - Bureau Moderne S. A.

LA CHAUX-DE-FONDS

64, Rue Léopold-Robert, 64

TÉLÉPHONE 21.839

Mêmes Maisons à LAUSANNE

GENÈVE

Entreprise de Gypserie et Peinture
G. DEGREGORI & M. GATTONI

Succ. de J. RIVA & SALA

RUE JAQUET-DROZ 6a

TÉLÉPHONE 24.019

LA CHAUX-DE-FONDS

Faux bois Enseignes Papiers peints

SERRURERIE

Jos. OCHSNER

Rue de la Ronde 27a et 27b — Téléphone 21.667

La Chaux-de-Fonds

Soudage électrique et autogène

Bureau d'Affaires et d'Assurances

Marc Humbert

Téléphone 21.118

Rue Numa-Droz 91

Chèques postaux IV b 503

ASSURANCES

GÉRANCES

RÉDACTION D'ACTES

CONTENTIEUX

RENSEIGNEMENTS

COMPTABILITÉ

LES BRENETS

Hôtel-Pension de la Couronne

Confort moderne — Eau courante chaude et froide

TRUITES ET BROCHETS DU DOUBS

REPAS DE NOCE ET DE SOCIÉTÉS

GARAGE

Téléphone 33.007

M. Stämpfli-Schmid, propriétaire

Transports Internationaux **Georges & Pierre RACINE**

Succ. de CHARLES RACINE

RUE DE LA SERRE 57 C

TÉLÉPHONE 21.462

LA CHAUX-DE-FONDS

Services rapides d'expédition d'horlogerie pour toutes destinations

CAMIONNAGES EN TOUS GENRES

Grands entrepôts modernes à disposition

Agence générale d'assurances transports „LA NEUCHATELOISE“

DÉDOUANEMENTS

GIRARDIN

- SANTSCHI -

**Porcelaine
Cristaux
Coutellerie
Couverts de table**

Serre 66, en face de la Gare

LA CHAUX-DE-FONDS

**Articles de luxe
Articles de ménage**

Encavage fondé en 1750

H. A. Godet & C^{ie}

-- au Prieuré St-Pierre d'Auvernier --

Vins fins de Neuchâtel

Expéditions pour tous Pays

Vignobles à Auvernier et Cortailod

Représentant: **M. Maurice TISSOT-JACOT**, Rue Numa-Droz 118



Smith Premier

Nous offrons des machines supérieures pour tous les besoins ;

Smith Premier 60

la machine avec le toucher d'une douceur incomparable.

Smith Premier silencieuse

écrivant absolument sans bruit.

Smith Premier portable (Modèle ordinaire et modèle Noiseless)

la machine idéale pour le voyage et le home.

Smith Premier comptable

avec addition et soustraction horizontale et verticale.

Demandez nos prospectus.

Machines à écrire Smith Premier S. A., Berne

Fribourg — Genève — Lausanne — Neuchâtel — Sion

La Chaux-de-Fonds - Rue Neuve 1 - Téléphone 24.344



Soyez Perspicace

Pensez
aux avantages multiples
que vous offrent
les Etablissements d'Arts
Graphiques, Mettler s. a.,
à La Chaux-de-Fonds.
Téléphone 22.127

Célérité

Bienfacture

Expérience

Arts Graphiques

Mettler s. a.

Carnets de Commissions

Carnets de Factures

Carnets à Souches

Papiers à Lettres

Enveloppes

Factures

Catalogues Illustrés

Journaux

Affiches

Etc.

Banque Populaire Suisse

Fondée en 1869

66 Succursales et Agences

**Exécution de toutes les opérations de Banque
aux meilleures conditions**

Ouverture de :

<p>Crédits en compte-courant Prêts Avances sur billets de change</p>	}	<p>garantis par hypothèques, nantissement de titres, ou cautionnements.</p>
---	---	---

Escompte et encaissement d'effets de commerce

Réception de Dépôts sur :

Carnets d'Epargne

Livrets de Dépôts 1 à 3 ans ferme

Emission d'obligations

au taux du jour

à 3 ans fixe, au Porteur ou Nominatives

Gérances de fortunes

Garde, achat et vente de titres

Encasement de coupons

Location de casiers (Chambre-Forte)

RENSEIGNEMENTS

*Emission de Chèques, Lettres de Crédits, sur la Suisse
et l'Etranger*

ACHAT, VENTE DE MATIÈRES PRÉCIEUSES

Discretion absolue

Siège de SAINT-IMIER

Rue du Midi 12 — Téléphone 14

GÉRANCES D'IMMEUBLES

RENÉ BOLLIGER

TÉLÉPHONE 21.285



FRITZ-COURVOISIER 9

Gérances — Achat et vente
Renseignements commerciaux
Comptabilités

BLANCHISSEUSE - REPASSEUSE

M^{me} Müller-Daulte — Industrie 13

STORES - RIDEAUX - TULLE - FILET, etc.

SPÉCIALEMENT OUTILLÉE (CADRES)

ROBES, BLOUSES ET HABITS sont remis en état

TROUSSEAUX

Lave et Repasse tout

G. MORF-JEANMAIRET

TOURNEUR SUR BOIS



LA CHAUX-DE-FONDS

Fritz-Courvoisier 18

Table de cuisine, Tabourets

Boissellerie - Boules et Quilles

Gros

COMBUSTIBLES

Détail

ARTHUR MATTHEY

LA CHAUX-DE-FONDS

Bureau: Rue du Puits 14
Téléphone 22.961

Chantier:
Fritz-Courvoisier 56 a

**Charbons de bois, Fourrages,
Camionnage**



Jean COSSA

Rue Daniel-JeanRichard 39

Téléphone 21.752

Gypserie Peinture

Papiers peints - Faux-bois - Marbre et Enseignes

ENTREPRISE DE FERBLANTERIE

ET INSTALLATIONS SANITAIRES

Chambres de bains et W.-C.

Fritz GUGGISBERG

Rue de la Ronde 21

Téléphone 22.872

Travail consciencieux, prompt et soigné

DEVIS SUR DEMANDE

SE RECOMMANDE VIVEMENT

CHARGUTERIE - COMESTIBLES

Volailles - Lapins - Gibier

„AU GOURMET“

V^{ve} Edouard MULLER

Serre 16,

La Chaux-de-Fonds

Téléphone 22.473

SERRURERIE

Charles Fellhauer

125, Numa-Droz LA CHAUX-DE-FONDS Téléphone 23.676

GARAGE DE L'ÉTOILE

HENRI LAMBERT

FRITZ-COURVOISIER 32

TÉLÉPHONE 24.529



AGENCE PEUGEOT

Toutes Réparations et Revisions

AUTOS et MOTOS

Station de charge d'accumulateurs

ENTREPRISE GÉNÉRALE DE SERRURERIE

HENRI VUITEL

7, Numa-Droz

Succ. de E. EIGENHEER

Numa-Droz, 7

LA CHAUX-DE-FONDS



Installations sanitaires

Réparations de potagers et cuisinières à gaz

SOUDURE AUTOGÈNE

TOLERIE EN TOUS GENRES

ÉLECTRICITÉ - GRAMO - RADIO

Pièces détachées

Julien MATTHEY

ÉLECTRICIEN

33, Daniel-JeanRichard

Daniel-JeanRichard, 33

ENTREPRISE DE TOITURES

Roger Gaiffe

Rue du Parc 67

LA CHAUX-DE-FONDS

Téléphone 21.819

TUILES - ARDOISES - ÉTERNIT

VERNISSAGE

VERNISSAGE

BOUCHERIE-CHARCUTERIE

O. GAFFNER

GRENIER 36 TÉLÉPHONE 21.575

MARCHANDISES DE PREMIÈRE QUALITÉ

Tous les Samedis : **TRIPES ET LAPINS**

Livraison à domicile SE RECOMMANDE

**MARBRERIE GÉNÉRALE
PASCAL CALDERARI**

SCULPTEUR - MARBRIER

LA CHAUX-DE-FONDS

Bureaux et Magasin : Collège 80

TÉLÉPHONE 24.010

MONUMENTS FUNÉRAIRES en tous styles
en marbre, pierre, granit et syenit

PLANS ET DEVIS SUR DEMANDE

P R I X A V A N T A G E U X

FERBLANTERIE**EAU****GAZ****INSTALLATIONS SANITAIRES****FRITZ HEINIGER****LA CHAUX-DE-FONDS**

Rue de l'Hôtel-de-Ville 7 b

TÉLÉPHONE 24.384

Réparations en tous genres

Travail consciencieux à prix modérés

HOTEL BELLEVUE

A. CLERC, Propriétaire **AUVERNIER**

Grandes Salles pour Sociétés, Repas de Noces, etc.

Restauration chaude et froide à toute heure

Spécialité de Bondelles — Cave renommée

Terrasse couverte — Vue splendide sur le Lac et les Alpes

GARAGE

Téléphone No. 2 *Vins de Neuchâtel en Gros* Téléphone No. 2

Entreprise de Ferblanterie

Wih. KUBLER, LA CHAUX-DE-FONDS
Paix 95

CARROSSERIE ET TOLERIE D'AUTOMOBILE, soudure autogène

Appareil spécial pour souder le plomb sans soudure

Installations de Chambres de Bains, W.-C., Lavoirs et Buanderies

Plomberie anglaise

Fabrications, transformations et réparations de chauffe-bains

Travail soigné

Téléphone 21.097

Prix modérés

AMEUBLEMENTS COMPLETS FRÉD. PFISTER

Magasins à LA CHAUX-DE-FONDS, Rue Léopold-Robert 73

Spécialité: Salles à manger et chambres à coucher

Ebénisterie soignée *Demandez devis et catalogues* **Prix les plus bas**

SKIS HÊTRE
FRÊNE
HICKORY

Fabrication

Réparation

Bâtons et Fixations

derniers modèles

Beau choix:

Bambous et Noisetiers

KERNEN

Téléphone 24.548

Crêt du Locle 19

BOUCHERIE-CHARCUTERIE

A. Stauffer-Pfeiffer

LA CHAUX-DE-FONDS

Toujours bien assorti en marchandise
de toute Première Qualité.

Téléphone 21.197

Téléphone 21.197

**Entreprise Générale de Bâtiments
et de Travaux Publics**

Arnold Giovannoni

Succ. de CH. NUDING

LA CHAUX-DE-FONDS

66, Léopold-Robert (Minerva)

Téléphone 21.902

**Maçonnerie - Terrassements - Béton armé
Carrelages - Revêtements - Cimentages**

DESSOUSLAVY FILS

DÉPARTEMENT :

GYPSERIE - PEINTURE

ENSEIGNES - PEINTURE DE MEUBLES

DÉPARTEMENT :

DÉCORATION D'INTÉRIEUR

ENSEMBLIER _____

Tableaux -- Glaces -- Encadrements -- Reliure

DORURE SUR BOIS

GRAVURES - STATUES - SELLETTES

C. DINTHEER-GUSSET

6, Rue de la Balance - La Chaux-de-Fonds - Téléphone 21.950

MAROQUINERIE — PAPETERIES — ALBUMS

Fleurs Artificielles - Vases à Fleurs - Objets d'art - Cache-pots

-- Grand Choix de Cartes --

Salon de Coiffure pour Dames

E. Kellenberger-Richli

Rue de la Promenade 16

Téléphone 21.849

LA CHAUX-DE-FONDS

Coupe de cheveux très soignées — Ondulation à l'eau

Ondulation Marcel — Schampoings — Massages

ROGER SCHAEER

SPÉCIALISTE :

ENSEIGNES sous verres et lumineuses

Imitation soignée des bois et marbre

PEINTURE DÉCORATIVE

Domicile : PROGRÈS 65

Atelier : PROGRÈS 65 a

MENUISERIE DU PROGRÈS, ÉBÉNISTERIE

Réparations en tous genres — Travaux soignés

EUGÈNE MAINO

Spécialité de MENUISERIE EN BATIMENTS

Caisses d'emballages — Pose de vitres en tous genres

LA CHAUX-DE-FONDS

Atelier : Progrès 83 a Téléphone 23.272 Ménage : Progrès 83

A LA PENSÉE

JULES LUTHY, LA CHAUX-DE-FONDS

Téléphone 21.392

3, Balance, 3

Téléphone 21.392

MERCERIE — BONNETERIE — GANTERIE — CHEMISERIE

Combinaisons et Pantalons Jersey soie

Gants de peau de Grenoble - Bas coton, fil et soie

Articles pour bébés

Tabliers en tous genres

Corsets et Ceintures-corsets

Chemises toile blanche, zéphir, popeline et fantaisie

Cravates riches et ordinaires - Pochettes

Grands choix. — Prix très avantageux.

Ferblanterie pour Bâtiment

Réparations en tous genres

Fritz Salvisberg

Rue Jaquet Droz 9 — La Chaux-de-Fonds

Téléphone 23.989

Soudure à l'autogène de fonte, fer et cuivre

Installation d'eau

Chambres de Bains

Caisses d'emballage pour horlogerie

Grands Vins Mousseux

BOUVIER

**la plus ancienne maison suisse
fondée en 1811**

Épicerie PERRET-SAVOIE

7, Premier-Mars — Téléphone 23.076

ÉPICERIE FINE

Spécialités :
FRUITS ET LÉGUMES SECS
VINS ET LIQUEURS



MERCERIE

Immense choix de
LAINES, SOIES et COTONS
des meilleures marques

GROS

COMBUSTIBLES

DÉTAIL

ALBERT BRANDT

LA CHAUX-DE-FONDS

Terreaux 7

Téléphone 21.653

Briquettes „ UNION “

Boulets - Houille - Anthracine

Mercerie - Bonneterie
Lingerie

R. LYSAK

6, Rue du Stand

La Chaux-de-Fonds

Rue du Stand, 6

Marchandises de qualité

Prix avantageux

Installation d'Appartements

Gaston Monnier

Tapissier - Décorateur

La Chaux-de-Fonds

Rue du Parc 96 a

Téléphone 22.305

Literie — Tapis — Meubles de style

Coopératives Réunies

CHAUSSURES

La Chaux-de-Fonds, Neuve 9
Le Locle, Grande Rue 36

Bonne qualité
Bon marché
Belles formes

PHARMACIES DES Coopératives Réunies

LA CHAUX-DE-FONDS

Rue Neuve 9 — Rue de la Paix 72

Grand Laboratoire, rue du Commerce 96

contentent
entièrement les consommateurs

Boucherie Metzger

PLACE NEUVE

TÉLÉPHONE 21.218

CHÈQUE IVB 408



Toujours assortie en Marchandises 1^{er} choix

Livraisons à domicile

Entreprise de Travaux de FERBLANTERIE pour Bâtiments

Installations sanitaires pour Chambres de bains,
W.-C., Lavoirs, etc.

HERMANN SALVISBERG

LA CHAUX-DE-FONDS

Rue Numa-Droz 1 et 3a

Téléphone 22.097

Soudure à l'autogène

Travail prompt et soigné

FABRICATION de Violons d'Altos
Violoncelles

RÉPARATION de tous les instruments
à CORDES et à VENT



H. J. VERMEER, LUTHIER D'ART

Rue de la Promenade 8 - LA CHAUX-DE-FONDS

Magasin de Tabacs et Cigares

GEORGES FAIVRE

Rue de la Serre 81

Articles pour Fumeurs

LIBRAIRIE

PAPETERIE

Fournitures de bureaux et d'école

SOCIÉTÉS DE LA CHAUX-DE-FONDS

Association démocratique libérale

Président : Dr Eug. Bourquin, Léopold-Robert 57.
Caissier : Emile Roemer, Parc 28.

Association patriotique radicale

Prés. : Albert Rais, Ld-Robert 42.
Caissier : Alb. Haller, Commerce 57.

Parti Progressiste National

Prés. : Tell Perrin, Promenade 2.
Caissier : Charles Jacot, Progrès 68.

Parti socialiste

Présid. : Gaston Schelling, Nord 205
Caissier : Ern. Moser, Succès 5.

Cercles

Cercle Montagnard.

Prés. : Jules Schneider, F.-Courv. 20.
Caissier : Fritz Jetter, Numa-Droz 85.

Cercle du Sapin.

Présid. : Ed. Schupbach, Nord 191.
Caissier : Aug. Jaquet, Nord 89.

Volksverein.

Président : Dr E. Burkart, Tilleuls 7.
Caissier : Alb. Fivian, Promenade 19.

Cercle de l'Union.

Président : P. Calame, Chasseron 5.
Caissier : Aug. Keller, Tourelles 7.

Cercle Français.

Président : Frid. Bergeon, Paix 9.
Caissier : G. Péquigney, Nord 173.

Cercle ouvrier.

Administration : Maison du Peuple,
Serre 68.

Cercle Catholique romain.

Président : A. Cottier, Doubs 47.
Caissier : Marcel Godat, 1er Mars 15.

Nouveau Cercle.

Présid. : Rog. Ditesheim, Montbr. 13.

Cercle de l'Ancienne Section

Président : Emile Jung, Terreaux 28.
Caissier : Ele Droz-Sommer, Comm. 17.

Sociétés de chant

La Concordia.

Président: Herm. Ritschard, N.-Droz 68
Caissier : Chs Siegfried, Doubs 7.

Chœur mixte de la Croix-Bleue.

Président : Jules Perret, Paix 109.
Caissier : Ar. Houriet, N.-Droz 102.

Chœur mixte de l'Eglise Nationale. (Grand Temple)

Président : Ali Debrot, Nord 185.
Caissier : André Chopard, Doubs 117.

Chœur mixte de l'Eglise Indépendante.

Présid : Jacques Ducommun, Nord 87.
Caiss. : Georges Monnier, Paix 1.

Chœur mixte de l'Eglise allemande,

Président : Th. Nagel, Doubs 107.
Caissier : Mlle A. Jacot, Bel-Air 20.

Chœur mixte catholique romain.

Président ; A. Cottier, curé, rue du
Doubs 47.
Caissier : Pierre Cattin, Loge 5.

Chœur mixte catholique chrétien.

Président : Adrien Unternährer, Cha-
pelle 13.
Caissier : Léon Chalet, D.-P.-Bour-
quin 13.

La Cécilienne.

Président : Henri Godat, Retraite 4.
Caissier : Robert Sester, A.-Marie-
Piaget 15.

Frohsinn.

Président : Ewald Schmidt, Progrès 37.

Caissier : Alf Stahl, Doubs 125.

L'Helvétia.

Prés. : Fréd. Jaquet, Succès 11 a.

Caissier : Numa Monnin., Recrêt. 37

La Pensée.

Président : Ele Chédél, C.-Grieur. 47.

Caiss. : Fritz Heiniger, H.-de-Ville 7bis

L'Orphéon.

Prés. : Henri Allement, F.-Courv. 11.

Caissier : Ls Portner, Collège 39.

Société Chorale (mixte Fallier).

Président : Numa Humbert, Charv. 44.

Caissier : Jules Jacquemet, David-Pierre Bourquin 5.

L'Union Chorale.

Président : Dr P. Meyer, L.-Rob. 58.

Caissier : Arth. Pauli, Parc 50.

Sociétés de musique**Union des Sociétés de Musique.**

Président : Chs Bauer, Nord 197.

Caiss. : Chs Robert-Tissot, Progr. 63.

Société de musique.

Présid. : Georges Schwob, Nord 114.

Caissier : Rob. Walter, Serre 45.

Sté de Musique « Les Armes-Réunies.

Prés. : Cam. Reuille, Beauregard 7.

Caissier : Louis Fusier, Promenade 11.

La Lyre.

Président : Chs Humbert père, Commerce 95.

Caiss. : Fern. Chervet, Ld-Robert 102.

Association des Amis de la Musique des Cadets.

Présid. : Jean Flühmann, Combettes 2.

Caiss. : René Duvoisin, N.-Droz 90.

La Persévérante.

Prés. : Ed. Muhlethaler, Beau-Site 25.

Caissier : Wilh. Lauber, Doubs 111.

Harmonie de la Croix-Bleue.

Président : Alb. Fivaz, F.-Courv. 31.

Caiss. : Wm Wuilleumier, Hirond. 4.

Orchestre de la Croix-Bleue « Le Bluet ».

Présidente : Bl. Chautems, Terreaux 9.

Caissière : J. Maire, Envers 35.

Fanfare salutiste.

Armée du Salut, Numa Droz 102.

Orchestre L'Odéon.

Président : Félix Ducommun, Paix 47.

Caissier : Chs Perret, Nord 87.

« Organum ».

Prés. : Fd Dubois, Stavay-Moll. 6.

Caissier : Ml Lehmann, Commerce 81.

Sté mixte des jeunes accordéonistes.

Prés : F. Matthey, Stav. Mollond. 4.

Caiss. : A. Crevoisier, Tple Allem. 99.

Zither-Club « L'Echo »

Présidente : Mlle B. Ducommun, Est 16.

Caissière : Mlle M. Meyer, Moul. 5.

Sociétés sportives**Automobile-Club de Suisse (Section des Montagnes Neuchâtelaises).**

Président : Alph. Blanc, L.-Rob. 66.

Caissier : Ed. Schæpf, pl. Neuve 4.

Club Alpin Suisse.

Président : Maur. Favre, Doubs 104.

Caissier : Adrien Dubois, r. Nve 3.

Club des Amateurs de Billard.

Prés. : Marcel Chaney, Ormes 7.

Caiss. : Oreste Passera, Charrière 44.

Club suisse de Femmes alpinistes.

Présidente : Mlle A. Mœnig,

D.-P. Bourquin, 19.

Caissière : Mlle J. Rossel, Nord 214.

Club de courses « Le Chamois ».

Prés. : Gast. Glasson, David-Pierre-Bourquin 5.

Caissier : Louis Coulet, Parc 46.

Club des patineurs.

Président : W. Hoch, C.-Grieur. 17.

Caissier : Arth Alleman, Doubs 117.

Société de tourisme «Les Amis de la Nature».

Président : Chs Siegenthaler, Rép. 11.
Caissier : Léon Chapuis, Puits 1.

Club athlétique hygiénique.

Prés. : Gges Jaquenoud, Chapelle 13.
Caissier : J. Monnier, Fleurs 32.

Football-Club La Chaux-de-Fonds.

Prés. : Georges Eberhard, Parc 110.
Caiss. : William Rosselet, Nord 75.

Football-Club «Etoile».

Président : René Nicolet, Serre 81.
Caiss. : Henry Hirsch, Ld-Robert 8.

La Jurassienne.

Président : Gges Andrié, Doubs 7.
Caissier : Alb. Bürki, N.-Droz 93.

La Libellule (société nautique).

Président : Ad. Pillonnel, Serre 6.
Caissier : F. Gränicher, Signal 10.

Moto-Club La Chaux-de-Fonds

Président : Ed. Lehmann, Promenade 32.

Caissier : Charles Pecchio, Parc 6.

Société de Cavalerie.

Président : Ch. Ulrich, Fr. Courv. 23.
Caissier : A.-Paul Grieshaber, Parc 7.

Société d'Education Physique «L'Olympic».

Président : Ele Bugnon, C. Grieur. 23
Caissier : Jles Gutknecht, Sorbiers 19.

Société de Tennis de Beauregard.

Président : Pl Bourquin, r. Neuve 3.
Caissier : Marc Droz, J.-Brandt 1.

Ski-Club.

Président : W. Hirschy, Chasseron 5.
Caissier : André Vorpe, Dl-JRich. 13.

Touring Club Suisse (Section Jura Neuchâtelois).

Président : Lucien Droz, J.-Brandt 1.
Caisse : Union de Banques Suisses.

Vélo-Club «Excelsior».

Prés. : H. Lengacher, Grenier 21.
Caissier : Mcel Mauron, D.-J. Rich. 9.

Vélo-Club «Francs-coureurs».

Président : Hri Borel, L. Rob. 56.
Caissier : Marcel Gigon, Nord 175.

Vélo-Club Chaux-de-Fonds.

Prés. : Tell Winkelmann, Olives 2.
Caissier : G. Wuilleumier, Paix 133.

Sociétés de tir**Landwehr.**

Président : W. Zwahlen, N -Dr. 161.
Caissier : Ls Dubois, Pouillerel 3.

Aux Armes de Guerre.

Président : Albert Stauss, Loge 7.
Caissier : Benjamin Reichenbach, Grandes-Crosettes 34.

Contingent fédéral des Carabiniers.

Prés. : Henri Brandt, A.-M. Piaget 79.
Caissier : André Dumont, Jb-Brdt 82

Le Grütli.

Président : Maur. Voirol, J.-Droz 52.
Caissier : Arth. Morel, Nord 133.

Aiguillon.

Prés. : Max Ducommun, N.-Droz 160.
Caiss. : Hri Jeanneret, N.-Droz 147.

L'Helvétie.

Président : J. Schneider, F.-Courv. 20.
Caissier : E. Marchand, Comm. 61.

Les Armes Réunies.

Président : Adr. Eimann, Envers 18.
Caissier : René Nicolet, Serre 81.

Le Progrès.

Président : Eug. Flückiger, Paix 45.
Caissier : Paul Schwaar, Progrès 141.

Sous-officiers.

Prés. : E. Mocelin, D.-P.-Bourq. 21
Caiss : Raym. Ruschetta, Succès 11a.

Société de Cavalerie.

Président : Alcide Oppliger, Eplatures-jaunes 91a.
Caissier : Alfr. Olimpy, Ld-Robert 58.

Les Vengeurs.

Président : Adr. Eimann, Envers 18.
Caissier : Arn. Giovannoni, Ormes 11.

L'Union.

Président : Jaquemet, J., Dd-Pierre-Bourquin 5.

Caissier : Chs Bernard, Sop.-Mairet 1.

La Montagnarde.

Président : Ges Bourquin, Moulins 2.
Caissier : Arth. Perrenoud, Nord 73.

Commissaires de tir pour le district de La Chaux-de-Fonds.

Président : Adrien Eimann.
Francis Fayre, Paul L'Eplattenier,
Henri Perrin.

Sociétés de Gymnastique et d'Escrime.*Union des Sociétés de Gymnastique*

Prés. : Paul Besançon, A.-M. Piag. 51.
Caissier : Marc Deruns, Industrie 14.

L'Abeille.

Prés. : Ali Gobat, Progrès 10.
Caissier ; Gges Magnin, Paix 1.

Ancienne Section.

Président : Rog. Laager, Pr.-Mars 10 a
Caissier : Ambr. Pisoni, Nord 129.

Hommes.

Prés. : Gges Perret, A.-M.-Piaget 19.
Caissier : Ele Brandt, Parc 30.

Société féminine de Gymnastique.

Prés. : Mme R. Robert, Parc 48.
Caiss. : Mlle Anna Freitag, Alexis-Marie Piaget 47.

Société d'Escrime.

Prés. : Jules Spillmann, Jb-Brandt 55.
Cais. : Henri Juillard, Temp Allem. 35.

Club d'Escrime (Salle Oudart).

Président : Léon Spahr, Parc gter.
Caissier : Ed. Marlétaz, Concorde 7.

Groupe d'Escrime « L'Abeille ».

Prés. : Gérald Etienne, Aurore 13.
Caiss. : Walter Richard, Ld-Rob. 30.

Sociétés militaires*Société des officiers. Comité local :*

Président : Major Chs Ulrich, Fritz-Courvoisier 23.

Caiss. : Ier-lieut. H. Schmid, Serre 20.

Société des sous-officiers.

Prés. : E. Mocelin, D.-P.-Bourq. 21.

Caiss. : Raym. Ruschetta, Succès 11 a.

Sociétés de bienfaisance Mutuelles, etc.*Amies de la jeune fille.*

Présidente : Mme Perret-Leuba, Pl.-d'Armes 3 a.

Caissière : Mme Dr Monnier, Pont 12.

Agente à la gare : Mlle M. Berchtold,
Fr. Courvoisier 12.

Bureau de placement : Mlle Perregaux, Fritz-Courvoisier 12.

Home : Mlle Martha Tschopp, dir.,
Fr.-Courvoisier 12.

Asile des vieillards femmes.

L'Etat : Directrice : Mlle B. Renaud.

Croix-Rouge (section locale).

Président : Dr W. Ulrich, Léopold-Robert 73.

Caissier : Dr P. Pantillon, Neuve 4.

Société des Samaritains.

Président : Edm. Rauss, Parc 46.

Caissier : Edm. Bourquin, Dd-Pierre-Bourquin 9.

Société du Dépôt sanitaire.

Président : Dr Joliat, r. Neuve 4.

Caissier : E.-R. Graf, N.-Droz 94.

Association mutuelle helvétique.

Président : Alb. Maistre, Républ. 5.

Caissier : E. Moser, Succès 5.

Bienfaisante israélite.

Prés. : Mcel Bloch, Ld-Robert 36.

Caissier : Julien Gœtschel, Parc 110.

La Bernoise.

Président : Louis Kuster, Envers 22.
Caissier : Fritz Zisset, Rocher 21.

Bienfaisance Cercle Montagnard.

Président : Emile Brodbeck-Hugoniot,
Temp. Allemand 53.
Caissier : E. Calame-Perret, Parc 12.

Bienfais. Cercle du Sapin.

Président : Ed. Vaucher, Nord 135.
Caissier : Aug. Jaquet, Nord 39.

Bonne-Œuvre. (chaussures pr enfants
pauvres).

Présidente : Mme Hotz-Lutz, Ph.-H.
Mathey 3.
Caissière : M^{me} Ali Binguely, Nord 77.

Bonne-Œuvre israélite.

Mme Edg. Bloch, Montbrillant 13.

*Commission de secours aux chômeurs
dans la détresse*

Président : Paul Stæhli, Serre 23.
Caissier : Alb. Maire, N.-Droz 71.

Classes gardiennes.

Président : Edouard Wasserfallen,
Tête de Ran 13.
Caissière : Mlle Thuillard, Commer. 57.

Colonies de vacances.

Président : Henri Humbert, Paix 9.
Caissier : A. Jeanmonod, Parc 23.

Œuvre des Crèches.

Président : Alf. Guyot, Montbr. 18.
Caissier : E. Robert-Borel, Paix 23.

Le Dispensaire.

Prés. : Mlle Laure Sandoz, Prom. 10.

Le Dispensaire des Ecoles.

S'adresser à M. Julien Rochat secr.
des écoles, Collège Primaire.

Etablissement des jeunes filles.

Présidente : Mlle J. Hahn, Charr. 2.
Caissier : Ed. Benoît, Pont 11.

Orphelinat communal.

Prés. : G. Dubois-Lemrich, Tour. 9.
Secrét. : Chs Sieber, Doubs 99.

Assoc. pour la protection de l'enfance.

Président : André Gutmann, Léopold-
Robert 90.
Caissiers : G. Bloch, Bois-Gentil 11.
Mme Mathez-Borle, Parc 150.

Fonds de secours garde communale.

Présid. : Paul Stæhli, Marché 18.

Fonds de secours des sapeurs-pompiers.

Président : Ad. Pillonnel, major de
bataillon. Serre 6.
Caissier : L. Stauss, Promenade 19.

Hôpital.

Président : Edm. Breguet, Serre 4.
Admin. : Numa Humbert, Charrière 44.

*Home des Amies de la Jeune Fille
« La Famille »*

Présidente : Mme Perret-Leuba, Pl.-
d'Armes 3a.
Caissière : Mme Baillo-d-Mermod, D.-
P.-Bourquin 1.
Dir. du Home : Mlle Martha Tschopp,
Fritz-Courvoisier 12.

Le Laurier.

Président : Fern. Comte, Parc 81.
Caissier : Gges Cattin, Est 20.

Le Lierre

Présidente : Mme J. Calame, Crêt 22.
Caiss. : Mlle G. Voumard, Succès 17.

La Glaneuse.

Président : A. Finkboner, Serre 22.
Caiss. : Alb. Schneider, Pl.-d'Arm. 2.

Le Grütli, mutuelle en cas de maladie.

Prés. : Chs Imer, Fr.-Courvois. 40.,
Gér.-caiss. : Roger Lesquereux, Numa-
Droz 21.

Ligue contre la Tuberculose du district de La Chaux-de-Fonds.

Prés. : G. Dubois-Lemrich, Tourelles 9.
Caissier : Alb. Perret, Pet.-Cros. 2.

Ligue patriotique suisse contre l'alcoolisme, section La Chaux-de-Fonds.

Président : Raoul Steiner, N.-Droz 55.
Trésorier : Gust. Jost, N.-Droz 73.

Pouponnière Neuchâteloise.

Président : C.-A. Vuille, Tilleuls 12.
Caissier : Edm. Kramer, Paix 91.

Droit de l'Orphelin.

Présidente et Caissière : Mme Alfred Berthoud, Couvent 29.

La Prévoyante, caisse de secours en cas de maladie, accidents, invalidité, pour dames et messieurs.

Prés. : Tell Winkelmann, Olives 2.
Caissier : René Prællochs, A.-Bille 2.

« La Schaffhousoise », mutuelle en cas de maladie.

Président : J. Matzinger, Nord 167.
Caissier : J. von Allmen, N.-Droz 169.

Mutuelle Tessinoise.

Président : J. Gianola fils, L.-Rob. 35.
Caissier : J. Cossa fils, Sorbiers 23.

Philanthropique l'Union.

Président : Paul Calame, Chasseron 5.
Caissier : Aug. Keller, Tourelles 7.

Société Fribourgeoise de secours mutuels.

Président : J. Théraulaz, Pl. Neuve 6.
Caissier : Jos. Borruat, Bassets 66.

Société mutuelle des Jurassiens bernois.

Président : H. Perrenoud, Parc 88.
Caissier : Willy Sandoz, Côte 5.

Sté Mutuelle « La Prévoyance ».

Président : Ges Dumont, Granges 6.
Caissier : Raoul Mathey, Concorde 5

Société de secours « La Mutuelle ».

Président : Ed. Bolle, Sorbiers 13.
Caissier : Henri Weick, N.-Droz 2.

Société de secours « Le Progrès ».

Président : Chs Huguenin, Jardin. 7.
Caissier : N. Naine, P.-H. Matt. 23

Société mutuelle mixte « Croix-Bleue ».

Président : M. Graupmann, Combe Grieurin 41.

Caissier : E. von Känel, Nord 179.

Société de Secours Mutuels « La Vaudoise ».

Président : M. Payot, L.-Robert. 16.
Caissier : Chs Peyrollaz, rue Neuve 6.

Soupes scolaires.

Président : Ed. Wasserfallen, Tête-de-Ran 13.

Caiss. : Fern. Mathey, Usine des Reo.

Société française philanthropique et mutuelle.

Président : Frid. Bergeon, Paix 9.
Caiss. : E. Jeanmaire, Industrie 20.

Société Fraternelle de Prévoyance.

Président : Paul Kehrlly, 22 Cant. 41
Caissier : Ed. Thiébaud, Nord 43.

« La Paternelle » société de secours mutuels aux orphelins.

Président : Julien Kormann, Sophie-Mairet 5.

Caissier : Ad. Favre-Bulle, Doubs 147.

« La Solidarité » caisse mutuelle d'indemnités en cas de maladies et accidents.

Président : J. Maistre, Paix 89.

Caissier : Ch. Liechti, T. de Ran 11.

Société Italienne de secours mutuels.

Président : M. Parietti, Parc 81.
Caissier : A. Sala, Terreaux 18.

Sociétés diverses**Association pour le Développement de La Chaux-de-Fonds.**

Président : Julien Dubois, Crêtets 71.
Caiss. : André Pettavel, r. Neuve 1.

« Nhora » Navigation horlog. aérienne.

Président : Dr H. Bühler, N.-Droz 31.
Caissier : Camille Brandt, Crêtets 71.

Société d'embellissement.

Président : Alb. Bourquin-Jaccard,
Temple Allemand 61.
Caissier : C. Maurel, maison Véron,
Grauer & Cie.

Société d'agriculture du district.

Président : Dr Ls Jobin, F.-Courv. 30.
Caissier : B. Perret, D.-J. Rich. 14.

Société d'horticulture.

Président : Louis Calame, Aurore 1.
Caissier : Ulysse Jaggi, Arbres 39.

Groupe espérantiste.

Vice-prés. : Jules Wolf, Parc 12.
Caiss. : Chs Eckert, N.-Droz 77.

« L'Espoir » société d'abstinence pour la Jeunesse.

Prés. : Mlle F. Ducommun, Promen. 1.
Caiss. : Mme Julien Rochat, A.-M.-Pia-
get 28.

Souvenir Français.

Délégué : Louis Ruchon, N.-Droz 92.

Centre d'Education ouvrière.

Prés. : Gaston Schelling, Nord 205.
Caissier : Chs Baillo, Ormes 9.

Club Jurassien. Comité central.

Président : Dr B. Hofmänner, Bois-
Gentil 7.
Caissier : Jules Ducommun, Dbs 145

Club Jurassien. Section Pouillerel.

Prés. : Raoul Steiner, N.-Droz 55.
Trésor. : Jules Ducommun, Doubs 145.

Société des Amis des Arts.

Président : Jean Hoffmann, Jaquet-
Droz 41.
Conservateur : Gges Gallet, David-
P.-Bourquin 55.
Caissier : Alf. Guyot, Montbrill. 18.

Société des Amis du Musée d'histoire naturelle.

Président : A. Monard, Nord 31.

Société des Amis du Théâtre.

Président : Elie Bloch, Léopold Ro-
bert 78,
Caissier : Edm. Kramer, Paix 91.

Société du Théâtre.

Président : André Gutmann, Léop.-
Robert 58.
Caissier : Tell Perrin, L. Robert 72.

Société des Grandes Conférences.

Président : Edm. Kramer, Paix 91.
Caissier : J. Braichet, Nord 184.

**Société neuchât. sciences naturelles,
(section des Montagnes).**

Prés. : Dr Chs Borel, Balance 10.
Caiss. : G. Sandoz, Promenade 10.

**Société des Sentiers de la rive suisse
du Doubs.**

Président : Ed. Tissot, Parc 107.
Caissier : Alb. Girard, Cbe-Grieur. 9.

Société suisse des commerçants.

Secrétariat permanent : Parc 69.
Prés. : H.-E. Pfenniger, Ld-Rob. 147.

Salon Suisse de l'Horlogerie.

Président : Julien Dubois, Crêtets 71.
Caissier : André Pettavel, r. Neuve 1.

Photo-Club.

Président : Jean Robert, Tourelles 9.
Caissier : F. Bihler, Nord 73.

**Sté romande de Radiodiffusion. Sect.
des Montagnes neuchâteloeie.**

Président : Dr B. Hofmänner, Bois-
Gentil 7.
Caiss. : Fél. Ducommun, Paix 47.

**Société d'Ornithologie - Aviculture -
Cuniculture.**

Président : Jules Perret, Belle-Maison.
Caiss. : Gast. Ducommun, 12 sept. 12.

Société d'Ornithologie « La Volière ».

Président : Louis Chopard, Nord 39.
Caissier : H. Cattin, Sorbiers 17.

Société Philatélique.

Prés. : Gges Robert, Ld-Robert 74.
Caiss. : Henry Parel, Ld-Robert 27.

Union sténographique suisse Aimé Paris.

Présidente : Cécile Harder, Parc 54.
Caissière : Marie Boand, Buissons 9.

Association Commerciale et Industrielle.

Président : Alb. Weber, Parc 50.
Administrateur : Henri Rosset, Léopold-Robert 22.

Association des intérêts immobiliers.

Président : A. Bourquin-Jaccard,
Tple-Allemand 61.
Secr.-Caiss. : P. Feissly, Paix 39.

La Croix-Bleue (société immobilière).

Président du Conseil d'Administration : Fritz Witschi, Paix 1.
Caissier : A. Rémy, Léopold-Robert 6.
Préposée à la location des salles :
Maurice Montandon, Nord 159.

Société suisse de tempérance « La Croix-Bleue ».

Président : Emile Graupmann, Combe
Grieurin 41.
Caissier : Gaston Pellaton, Agassiz 7.

Société suisse de tempérance « La Croix-Bleue » branche allemande.

Président : Ph. Süß, Progrès 36.
Caissier : H. Steinmann, Paix 5.

Union chrétienne de jeunes gens.

Président : Ch. Veillon, Montagne 7.
Caissier : Fern. Buri, N.-Droz 183.

Union Chrétienne de jeunes filles.

Présidente : B. Ducommun, Tunnels 14.
Caissière : M. Perregaux, Nord 5.

La Jeunesse catholique.

Président : A. Cottier, curé, Doubs 47.
Caissier : Jean Freitag, A.-Marie
Piaget 47.

Société neuchâteloise de Crémation.

Président : Ali Jeanrenaud, Doubs 49.
Caissier-admin. : Ed. Tissot, Parc 107.

**Syndicats professionnels
et Sociétés diverses****Groupement des Sociétés locales.**

Président : J. Gianola, Ld-Robert 35.
Caissier : Albert Perrenoud, Paix 59.

Syndicat Patronal des Producteurs de la montre.

Bureau permanent : L. Robert 66.
Prés. : Jean-V. Degoumois, Neuchâtel.
Caissier : Ch.-A. Delimoge, Léopold
Robert 66.

Secrétaire général : G. Bubloz,
Léopold Robert 66.

Société des fabricants de boîtes de montres or.

Administr. : Albert Jung.
Siège : Jaquet-Droz 37.

Service d'Escompte neuchâtelois et jurassien (S. E. N. et J.).

Président-administrateur : Alb. Maire,
Numa-Droz 71.

Groupement des petits patrons horlogers et branches annexes.

Prés. : Henri Mæder, République 7.
Secrétariat : Léon Wyss, Doubs 89.

F.Q.M.H. « Sections réunies ». Horlogers et Métallurgistes.

Présid. : Francis Junod, Parc 66.
Secrétaires : Ern. Montandon, Agassiz 9,
Wm Cosandier, Nord 37.
Bureau permanent : Parc 73.

Groupement des Sociétés françaises.

Prés. : Louis Ruchon, N.-Droz 92.
Caiss. : G. Masson, Charrière 57.

Société des Sapeurs-Pompiers.

Prés. : Gaston Augsburgger, Cernil
Antoine 25.
Caiss. : Arm. Robert, P.-H. Matt. 5.

Association des Arts et Métiers.

Président : de Lopez, E., Tertre 3.
Local : Serre 96.

Société suisse des Détaillants en textiles.

Président : Jules Luthy, Balance 3.
Caissier : Chs Vogel, Serre 22.

Union suisse des lithographes.

Président : A. Naine, Nord 161.
Caissier : A. Hirschy, Serre 98.

Société des Médecins.

Président : Dr A. Jeanneret, Paix 27.
Caissier : Dr W. Ulrich, L.-Rob. 75.

Société suisse des fonctionnaires postaux.

Prés. : Rob. Ingold, Stav. Mollond. 6.
Caiss. : Chs Jeanmaire, Doubs 147.

Soc. jurassienne d'Emulation. (sect. loc.)

Président : Dr H. Joliat, r. Neuve 4.
Caissier : Ch.-Ad. Stocker, passage
du Centre 4.

Syndicat d'Elevage bovin (noir et blanc)

Prés. : Dornbierer, Chs, Ronde 21a.
Caiss. : Henri Reichenbach, Nord 191.

Syndicat d'Elevage bovin (rouge et blanc)

Président : Ch. Ummel, Valanvron.
Caissier : Mce Nusslé, Grenier 7.

Syndicat d'Elevage chevalin.

Prés. : Alf. Matthey, Ent.-deux-Monts
Caissier : Chs Sieber, Doubs 99.

L'Information Horlogère suisse.

Président : C. Girard-Gallet.
Directeur : Paul-C. Jeanneret, Léopold
Robert 42.

**Fédération suisse des employés des
postes, télégraphes et téléphones.**

Président : Hri Sandoz, Ld-Rob. 65.
Caissier : Paul Berberat, F.-Courv. 7.

Société des Agents de Police

Président : O. Buttex, Chasseral 8.
Caissier : Ad. Dettwiler, N.-Droz 86

Union ouvrière.

Secrétariat : Serre 68.
Président : Arth. Morel, Nord 133.
Secrétaire permanent : Marcel Itten,
Maison du Peuple.

Fédération suisse des Typographes.

Président : Adr. Gatolliat, Comm. 105.
Caiss. : Gges Jaquenoud, Chapelle 13.

**Société des cafetiers, hôteliers et res-
taurateurs.**

Président : Paul Rey, Ld-Robert 80.
Caissier : Pl Favre, buff. Gare Est.

**Association des maîtres bouchers et
charcutiers de La Chaux-de-Fonds et
Environs.**

Président : Fritz Aeschlimann,
Moulins 12.
Administrat. : M. Humbert, Numa-
Droz 91.

Association des Maîtres de Pension.

Prés. : S. Brossin-Ruch, Serre 96.
Caiss. : N. Eichenberger, J.-Droz 41.

Assoc. des Maîtres tapissiers et selliers.

Président : Max Fehr, Puits 9.
Caiss. : Chs Fahrner, Numa-Droz 31.

Société des Maîtres-cordonniers.

Président : M. Sandoz, Paix 45.
Caissier : B. Aeberhard, Balance 1.

Société Pédagogique.

Président : Ph. Bourquin, Républ. 9.
Caissier : Arn. Gentil, Winkelried 35.

**Société suisse des voyageurs de com-
merce, section de La Chaux-de-Fonds.**

Président : Jean Gianola, Lr-Rob. 35.
Caissier : Alb. Calame, N.-Droz 89.

Union romande des voyageurs de comm.

Prés. : Chs Imer, Fritz-Courvois. 40.
Caissier : O. Beurgy, Hirondelles 10

Société des entrepreneurs.

Prés.-caiss. : Pierre Clivio, Parc 112.

Ligue des locataires. Office des logements
Maison du Peuple, 4me étage.

JAMES JACOT

RUE DES ENVERS 47
Téléphone 31.300

LE LOCLE

Compte de chèques post. :
IVb 1097

ETABLISSEMENT, TENUE, REVISION DE COMPTABILITÉS
ASSURANCES ACCIDENTS ET RESPONSABILITÉ CIVILE
TRANSACTIONS ET GÉRANCES IMMOBILIÈRES
ENCAISSEMENTS ET RECOUVREMENTS
ETC., ETC.

LISTE DES AGRICULTEURS

DES ENVIRONS DE LA CHAUX-DE-FONDS CLASSÉS PAR ORDRE ALPHABÉTIQUE

- Aellen, Arn., Joux-Perret 30.
 Aeschlimann, Ele, Reprises 1.
 Allenbach, André, Bulles 29.
 Allenbach, Jâmes-Louis, Petites Crosettes 11
 Allenbach, Jâmes-Ls fils, P.-Cros. 11
 Allenbach, Jean, Sombaille 39.
 Amez-Droz, Marcel, Bulles 50.
 Amstutz, Jacob, Valanvron 20.
 Amstutz, Louis, Valanvron 22.
 Augsburgur, Chs, Bulles 11.
 Augsburgur, Ele, Eplat. Grise 5.
 Balmer, Albert, Gdes-Crosettes 41.
 Balmer, Emile, Eplatures-Jaune 32.
 Balmer, Emile, Sombaille 46.
 Balmer, Jean, Epl. Grise 7.
 Barben, Charles, Eplat. Grises 10.
 Barben, Edouard, Joux-Perret 30.
 Barben, Gottfr., Reprises 5.
 Barben, Gottlieb, Gdes-Crosette. 19.
 Barben, Jean, Vve, Valanvron 21.
 Barben-Grossenbacher, Maria, Gr.-Crosettes 16.
 Barben, Pl, Gdes Crosettes 17.
 Barben, Frédéric-Adolphe, Grandes-Crosettes 17.
 Barben Jean, Crêt-du-Locele 60.
 Barben, Wilhelm, Epl. Grise 22.
 Barbezat, Chs, Gdes Crosettes 21.
 Barbezat, Jles, Vve, Gdes Croset. 21.
 Barbezat, Paul, Joux-Perret 12.
 Béguin, Frédéric, Crêt-du-Locele 42.
 Béguin, Jean, Crêt-du-Locele 38.
 Benoit, Albert, Sombaille 42.
 Benoit, Alb., fils, Sombaille 42.
 Benoit, Jâmes, Sombaille 20.
 Biegler, Charles, Commerce 83.
 Blanc, Charles, Bulles 25.
 Brechbuhler, Fréd., Charrière 81.
 Burkalter, Mce, Crêt-du-Locele 33.
 Calame, Albert-Paul, Bulles 7.
 Calame, Alfred, Sombaille 30.
 Calame, Eug., Vve, Valanvron 28.
 Calame, Georges-Ele, Bulles 3.
 Calame, Paul, Côtes du Doubs 12
 Christen, Alf-Jacob, Valanvron 2.
 Christen, Jean, Petites Crosettes 9.
 Christen, Gott., Pet. Crosettes 12.
 Delachaux, Chs, Qtier Bulles 13.
 Droz, Emile, Eplat.-Jaunes 43.
 Droz, Fritz, Eplatures-Jaunes 46.
 Droz, Guillaume, Epl.-Jnes 37.
 Droz, Henri, Eplatures-Grise 19.
 Droz, Henri, Eplatures-Jne 37.
 Dubois, Gges, Gdes Crosettes 19.
 Dubois, Henri, Petit.-Crosettes 32.
 Dubois, Louis, Les Foulets 10.
 Egger, Arthur, Joux Perret 8.
 Fauser, Arnold, Eplatures-Jnes 30.
 Feuz, Ernest, Boinod 5.
 Flückiger, Jakob, Bd-Liberté 2.
 Frickart, Charles, Bulles 39.
 Frutschy, Abraham, Valanvron 29.
 Frutschy, Ls, Eplatures-Jne 86.
 Geiser, David, Arbres 37.
 Geiser, Daniel, Qr Bulles 9.
 Geiser, Louis, Joux Perret 7.
 Gerber, Albert, Pet. Crosettes 13.
 Gerber, Christian, Eplat. Grises 18.
 Gerber, Jules, Gdes Crosettes 32.
 Gerber, Louis, Reprises 3.
 Gerber, Paul, Gdes Crosettes 9.
 Gerber, Ulysse, Joux-Perret 32.
 Gertsch, Pl fils, Bulles 20.
 Glauser, Alb., Joux Perret 26.
 Glauser, Jules, Bas-Monsieur 11.
 Gnægi, Ernest, Gdes Crosettes 42.
 Graf, Emile, Boinod 1.
 Graf, Fritz, Gdes Crosettes 33.
 Graff, Louis, Qtier Bulles 10.
 Grossenbacher, Ed., Grandes-Crosettes 44.
 Gygi, Fritz, Eplatures-Jne 99.
 Gygi, Jules, Petites Crosettes 42.
 Gygi, Louis-Emile, Bas-Monsieur 3.
 Gygi, Marc, Bas-Monsieur 3.
 Gygi, Marc fils, Crêtets 148.
 Gygi, Emile, Joux-Perret 22.
 Hauri, Samuel, G. Crosettes 22.

- Hirschy, Chs, Gdes Crosettes 45.
 Hirschy, Frédéric, Convers 12.
 Hirschy, Jean-Ul., C.-du-Loche 50.
 Hirschi, Jean, Crêt-du-Loche 53.
 Hirschy, Louis, Sombaille 40.
 Houriet, Adalbert, Recorne 30.
 Hugli, Charles, Joux-Perret 18.
 Hugoniot, Chs, Bas-Monsieur 23.
 Hugoniot, Fritz, Numa-Droz 205.
 Hugoniot, Emile, Joux-Perret 13.
 Hugoniot, Paul, Bulles 45.
 Huguenin, Paul, Bulles 53.
 Huguenin, Walth., Ptes-Crosette. 41.
 Ischer, Alfred, Eplatures Grise 8.
 Isely, Fréd., Vve, rue du Loche 38.
 Jacot, Arm, Petites Crosettes 33.
 Jacot, Célestin, Bulles 19.
 Jacot, Charles, Reprises 13.
 Jacot, Eugène, Qtier Bulles 22.
 Jacot, Jâmes, Pet. Crosettes 15.
 Jacot, Julien-Henri, Bulles 18.
 Jacot, Léon, Vve, Pet. Crosettes 27.
 Jacot, Wohl., Ptes-Crosettes 27.
 Jacot, Tell, Vve, Joux-Perret 28.
 Jacot, William, Crêt-du-Loche 64.
 Jeanmaire, Chs, Sombaille 33.
 Jeanmaire, Edouard, Foulets 1.
 Jeanmaire, Henri, Reprises 11.
 Jeanmaire, Hri, Eplat.-Jaunes 98.
 Jeanmaire, Julien, Valanvron 1.
 Jeannet, Albert, Sombaille 25.
 Jeannet, Ls-Albert, Sombaille 28.
 Jutzi, Fritz, Valanvron 41.
 Kaufmann, Albert, Reprises 16.
 Kaufmann, Emile, Joux-Perret 20.
 Kaufmann, Franz, Sombaille 7.
 direct. de l'Orphelinat communal.
 Kaufmann, Chles, Bas-Monsieur 9.
 Kernen, Alfred, Bulles 32.
 Kernen, Ed., Bulles 48.
 Kernen, Edouard, Bulles 51.
 Kneuss, Emile, Bas-Monsieur 15.
 Kneuss, Paul, Boinod 9.
 Kohler, Emile, Ptes Crosettes 4.
 Kohler, Eug., Pet. Crosettes 29.
 Kohler, Eug., Gdes Crosettes 28.
 Kohler, Gottfried, Gr.-Crosettes 28.
 Kohli, Jean, Bas Monsieur 12.
 Kunz, Hermann, Charrière 109.
 Léchet, David, Petites Crosettes 2.
 Lehmann, Chs, Eplat. Grises 16.
 Lehmann, Fritz, Eplat. Grises 12.
 Lehmann, Fritz, Eplat. Grises 20.
 Lehmann, Jean, Foulets 15.
 Leuba, Adrien, Sombaille 23.
 Leuba, Emile, Pet.-Crosettes 7.
 Leuba, Jules, Pet.-Crosettes 8.
 Liechti, Charles-Ed., Valanvron 7.
 Liechti, Emile, Valanvron 11.
 Liechti, Louis, Valanvron 27.
 Luthy, Arnold, Pet. Crosettes 35.
 Luthy, Gottf., Pet. Crosettes 36.
 Luscher, Alfred, Eplat. Jaunes 110.
 Matile, Etienne, C.-du-Loche 4.
 Matile, Louis, Ptes Crosettes 24.
 Matthey, Abel, Foulets 11.
 Matthey, Alf, Vve, C.-du-Loche 20.
 Matthey, Henri, Breguet 16.
 Matthez, Jules, Boinod 2.
 Maurer, Chs, Gdes Crosettes 15.
 Maurer, Hri-Louis, Cr.-du-Loche 55.
 Maurer, Louis, Gdes Crosettes 46.
 Maurer, Ele, Vve, Gr.-Crosettes 36.
 Maurer, Louis, fils, Boinod 18.
 Maurer, Hri, Boinod 12.
 Mischler, Adolp., Crêt du Loche 56.
 Muller, Alb., Crêt du Loche 63.
 Nussbaum, Jean-Ls, Sombaille 45.
 Nussbaumer, Sam., Joux-Perret 25.
 Nussbaumer, Christ, Vve, Bulles 34.
 Nussbaum, Fr., Eplat. Jaunes 112.
 Nussbaum, Pierre, Vve, Eplatures
 Jaunes 115.
 Oberli, Ad., Joux-Perret 32a.
 Oppliger, Henri, Bulles 37.
 Oppliger, Fritz, Gdes Crosettes 36.
 Oppliger, Henri, Pet. Crosettes 18.
 Oppliger, Chs, Joux-Perret 24.
 Oppliger, Emile, Gdes Crosette. 24.
 Oppliger, Gottl., Vve, Grandes-
 Crosettes 26.
 Oppliger, Hri, Gdes Crosettes 26.
 Oppliger, Ulysse, Eplat. Jaune 91a.
 Parel, Edouard, Vve, Valanvron 39.
 Parel, Paul, Valanvron 40.
 Parel, Alexis, Joux-Perret 29.
 Parel, Anna, Vve, Eplat Jaunes 92.
 Perret, Paul, Bulles 24.
 Perret, Louis, Sombaille 27.
 Perret, Ls-Constant, Sombaille 27.
 Péquignot, Ali, Côtes-du-Doubs 7.

Pipoz, Jean, Foulets 9.
 Portmann, Paul, Bas-Monsieur 18.
 Racine, Edmond, Bulles 41.
 Rais, Alfred, Foulets 12.
 Reichenbach, Bénéd., Ct du Locle 61.
 Reichenbach, Fritz, Vve, Boinod 13.
 Reichenbach, Louis, Tourelles 62.
 Robert, Hri, Eplatures Grises 15.
 Robert, Philip., Crêt du Locle 67.
 Robert-Tissot, And., Valanvron 36.
 Robert-Tissot, Jules, Valanvron 44.
 Rohrbach, Alfr., Vve, Valanv. 14.
 Rohrbach, Auguste, Valanvron 5.
 Rohrbach, Charles, Valanvron 25.
 Rohrbach, Chs, Valanvron 17.
 Rohrbach, Frédéric, Valanvron 25.
 Rohrbach, René, Reprises 18.
 Roth, Christ., Crêt du Locle 17.
 Rytz, Louis, Bas-Monsieur 1.
 Sandoz, Ele, Bas-Monsieur 7.
 Sandoz, Georges, Reprises 7.
 Santschi, Jean, Charrière 117.
 Santschi, Rodolphe, Charrière 123.
 Sauser, Adolphe, Bulles 55.
 Sauser, Adolphe, Bulles 46.
 Schaffroth, Albert, Sombaille 15.
 Scheidegger, Chs, Epl.-Jaunes 27.
 Schirmer, Wilhem, Bulles 2.
 Schlaepfi, Jean, Sombaille 2.
 Schlunegger, Chs, Valanvron 3.
 Schlunegger, Peter, Vve, Bulles 21.
 Schlunegger, Pierre, Valanvron 24.
 Schmutz, Jakob, Crêt-du-Locele 30.

Schupbach, Frédéric, Sombaille 46.
 Schupbach, Ele, Valanvron 35.
 Simon, Alf. Vve, Bas-Monsieur 6.
 Singele, Aug., Petites Crosettes 10.
 Siegrist, Jean-Louis, Foulets 7.
 Sommer, Gottlieb, Qtier Bulles 12.
 Sommer, Walter, Valanvron 2.
 Staudenmann, Ali, Numa-Droz 205.
 Stauffer, Alexandre, Sombaille 16.
 Stauffer, Emile, Boinod 17.
 Stauffer, Ferdin., P.-Crosettes 31.
 Stauffer, Jules, Crêt du Locle 15.
 Stauffer, Christian, Sombaille 50.
 Stettler, Louis, Sombaille 18.

Thiébaud, Gges, Crêt du Locle 27.
 Tissot, Hri, Vve, Côtes du Doubs 2.

Ummel, Ernest, Bulles 16.
 Ummel, Ernest, Bulles 35.
 Ummel, Charles, Valanvron 43.
 Ummel, Samuel, Crêt du Locle 18.
 Ummel, Henri, Bulles 35.
 Urfer, Frédéric., Sombaille 21.
 Von Allmen, Ls, Charrière 128.
 Vuille, Vve Louis, Sombaille 5.
 Wasser, Ad., Sombaille 26.
 Wasser, Alfred, Sombaille 4.
 Wasser, Auguste, Sombaille 45.
 Wasser, Emile, Valanvron 31.
 Wenger, Fritz, Crêt-du-Locele 9.
 Wenger, Frédéric, Qtier Bulles 4.
 Widmer, P.-A., Gdes Crosettes 43.
 Wyss, Henri, Bas-Monsieur 21.
 Zahnd, Fritz, Convers 11.

LISTE DES AGRICULTEURS, Commune des Planchettes

Augsburger, G., Planch.-dess. 14.
 Augsburger, Ges-Hri, Pouillerel 19.
 Arnoux, Francis-Chs, Plaines 71.
 Barbezat, Paul-Emile, Dazenet 61.
 Bell, Paul-Joseph, Plaines 76.
 Benoît, Alb.-Numa, Les Jeanmair. 27.
 Bernard, Paul-Arn., La Salomé 17.
 Bisang, Edwin, Dazenet 42.
 Brandt-dit-Grieurin, Paul-Arnold,
 La Salomé 15.
 Brugger, Chs, Dazenet 57.

Calame, Albert, Pouillerel 36.
 Calame, Henri-Lucien, Village 8.
 Calame, Emile, S. le Ring 60.
 Calame, John, Derr. Pouillerel 29.
 Calame, Léopold, Pouillerel 36.
 Calame, Pl-Théod., Les Plaines 68.
 Collaud, Paul-Honoré, Plaine 69.
 Collaud, Alb.-Julien, Plaines 70.
 Delachaux, Fritz-Arn., Dazenet 56.
 Dubois, Louis, Dazenet 62.
 Dubois, Hri, Derrière-Pouillerel 32.

Grunig, Jâmes-H., Grébilles 41.
 Gygi, Henri-Numa, Dazenet 52.
 Huguenin, Elie-Const., Châtelot 82.
 Hugli, Jacob, La Racine 31.
 Imhof, Henri, Les Jeanmaires 28.
 Iseli, Johann-L., Village 13.
 Jacot, Adrien, Dazenet 43.
 Jacot, Justin, Dazenet 47.
 Leuba, Léon-N., Sagne Pend. 24.
 Matthey, Pl, Planchettes-Dess. 16.
 Matthey, Jules, Village 12.
 Matthey-de-L'Éndroit, A., Noiret 22.
 Maurer, Henri, Derr.-Pouillerel 36.
 Neukomm, Léon, Planches-Dess. 95.
 Nydegger, Jean-Ls, La Roche 88.
 Perregaux, G.-Alb., Plaines 73.

Perregaux-Dielf, Adr.-J, P. dsous 86.
 Perregaux-Dielf, G.-H, Village 5.
 Racine, Aug., Derrière-Pouillerel 34.
 Sandoz, Hri-Gaston, Dazenet 64.
 Sommer, Emile, Dazenet 54.
 Sommer, Emma, Dazenet 54.
 Sommer, Frédéric, Dazenet 54.
 Sommer, Pierre, Plaines 78.
 Stauffer, Gottfried, D. Pouill. 33.
 Stauffer, Rod., Derr. Pouillerel 33.
 Tinguely, Charles, Dazenets 61.
 Vuille, Numa-Ulysse, Dazenet 44.
 Wasser, Ftz-Adolph, Pl.-dsous 89.
 Wutrich, Emile, Planchet. dess. 94.
 Yerli, Jules-Louis, Les Plaines 72.

LISTES DES AGRICULTEURS, COMMUNE DE LA SAGNE

Allen, Louis, Sagne-Eglise 153.
 Aellen, Pl-Arth., Entre 2 Monts 256.
 Barben, Numa, Trembles 233.
 Barben, Paul-Henri, Roulets 204.
 Barrale, Ls, Entre-deux-Monts 246.
 Baur, Chs-Edm., Roulets 206.
 Baur, Charles, Roulets 206.
 Bauer, Gges, Bénéciardes 224.
 Bauer, Gges fils, Bénéciardes 224.
 Béguin, Jean, Miéville 126.
 Benoit, Marc-Arm., Marmoud 6.
 Benoit, Méry, Marmoud 6.
 Biéri, Ls-Emile, Roulets 205.
 Blaser, Adolphe, Crossettes 200.
 Boos, Charles, Crêt 73.
 Borel, Louis, Entre-deux-Monts 255.
 Botteron, Chs-A., Sagne-Egl. 163.
 Botteron, William-Tell, Corbat. 165.
 Bracher, Gottfried, Corbatière 192.
 Brauen, Chles, Entre 2 mnts 258.
 Bühler, Alb., Trembles 234.
 Buhler, Oswald, Trembles 234.
 Debrot, Henri fils, Miéville 120.
 Debrot, Hri-Ern., Miéville 120.
 Dubois, William, Bénéciardes 229.
 Dubois, Louis, Marmoud 7.
 Dubois-Biéri, Edouard, Roulets 201.
 Ducommun, Jean-Sam., Cœudres 38.
 Ducommun, Laure-Ad., Cœudres 38.

Ducommun, Robert, Crêt 93.
 Ducommun, Alfred, Cœudres 29.
 Ducommun, Ls-Ach., Cœudres 29.
 Duvanel, Jules-Louis, Marmoud 14.
 Emmenegger, Tell-Art., Cœudres 36.
 Fallet, Rob.-Sam., Bénéciardes 225.
 Gerber, O.-D., Bout du Comm. 197.
 Graff, Fritz-Alfred, Bressels 228.
 Graff, Arthur, Bressels 226.
 Grellet, Jâmes-Ulysse, Loge 128.
 Guillaume-Gentil, D., Corbatière 174.
 Hirschy, Justin, Roulets 209.
 Hirschy, Fritz fils, Roulets 208.
 Hirschy, Edouard, Roulets 208.
 Hirschy, Paul, Roc.-Queue 244.
 Hirschy, Jules-Théod., Entre-deux-Monts 256.
 Hugli, Ch.-Alfr., Trembles 238.
 Hugli, Jean, Trembles 238.
 Ischer, Hri-Edouard, Cœudres 21.
 Ischer, Hri-Fernand, Cœudres 21.
 Ischer, Albert, Sagne-Eglise 150.
 Jacot, Ernest-Auguste, Corbat. 183.
 Jacot, Fritz, Corbatière 183.
 Jaquet, Camille, Miéville 127.
 Jaquet, Georges, Miéville 127.
 Jaquet, Jules-Edouard, Crêt 97.
 Jeanneret, Hri-Ulysse, Crêt 70.
 Jean-Petit-Matile, Ls, Cœudres 39.

- Jean-Petit-Matile, Will., Cœudr. 39
 Jeanrichard, Ali, Miéville 117.
 Jeanrichard, Ch., Miéville 117.
 Jeanrichard, Vital, Bénéciardes 225.
 Jenny, Aloïs, Corbatière 187.
 Kehrlî, Albert, Roches 260.
 Kehrlî, Paul, Entre 2 Monts 249.
 Kehrlî, Louis-Arnold, Cœudres 30.
 Kehrlî, Marcel, Roche 266.
 Leuenberger, Louis, Trembles 232.
 Lohri, René, Entre-deux-Monts 250.
 Luginbühl, Fritz-Elie, Cœudres 37.
 Malcotti, Ulysse, Miéville 112.
 Matile Gges-E., Sagne-Eglise 140.
 Matile, Jean-Jacq., Sagne-Egl. 140.
 Matile, Joël-Henri, Miéville 125.
 Matile, Christophe, Crêt 95.
 Matile, Hri-A., Roche-Queune 247.
 Matthey, Albert, Miéville 117.
 Matthey, Henri, Corbatière 184.
 Matthey, Charles, Corbatière 184.
 Matthey-Prévoit, Ali, Corbat. 184.
 Matthey, Auguste, Crêt 50.
 Matthey, Pl-E., Roche-Queune 248.
 Nicolet, Albert, Corbatière 175.
 Nicolet, Albert, Bénéciardes 225.
 Nicolet, Alfred, Bénéciardes 225.
 Nicolet, Chs, Entre 2 Monts 252.
 Nicolet, Henri, Trembles 235.
 Oppliger, Alexandre, S.-Eglise 148.
 Oppliger, Fritz, Combe-Boudry 219.
 Oppliger, Louis, Sagne-Eglise 148.
 Perrenoud, Ch.-Alf., Village coin 44.
 Perrenoud, Ch.-Art., Sagne-Egl. 164.
 Perrenoud, Etienne, Crêt 102.
 Perrenoud, Luc-Samuel, Cœudr. 40
 Perrenoud, Louisa, Sagne-Egl. 141.
 Perrenoud, R.-Gast., Sagne-Egl. 141
 Perrenoud, Robert, Coin 44.
 Perrenoud, Ulysse-Ali, Cœudres 30.
 Perrenoud, Walth, Miéville 126.
 Perret, Louis-Henri, Miéville 115.
 Perret, Charles-H., Corbatière 176a
 Perret, Daniel, Marmoud 1.
 Perret, Gges-Camille, Coin 48.
 Perret, Henri, Entre-deux-Monts 254
 Perret, Jules, Cœudres 27.
 Perret, William, Corbatière 176.
 Perret, Marc-Const., Crêt 90.
 Perret, Samuel, Cœudres 27.
 Perret, William, Miéville 115.
 Perret, Ita-Léa, Sagne-Eglise 135.
 Perrin, Charles, Crêt 64.
 Roth, Frédéric, Cœudres 22.
 Sandoz, Ali, Sagne-Eglise 157.
 Sandoz, Charles-Jles, Marmoud 17.
 Sandoz, Clément-Joël, Corbat. 178.
 Sandoz, Robert, Marmoud 17.
 Sandoz, Henri, Marmoud 17.
 Sandoz, N., Corbatière 192.
 Sandoz, Numa-Adrien, cafetier-agriculteur, Corbatière 192.
 Sandoz, Tell-Alfred, Marmoud 13.
 Schacher, Hri-Alf., Corbatière 180.
 Schleppey, Henri, Crêt 97.
 Schwab, Elisabeth, Roulets 213.
 Schwab, Fritz-Herm., Roulets 213.
 Schwab, Walther, Roulets 213.
 Sieber, Gges, Sagne-Eglise 146.
 Spring, Emma-L., Entre 2 Monts 250.
 Stauffer, Alfred, Miéville 122.
 Stauffer, Louis-Ali, Cœudres 23.
 Stenz, Herm.-Ed., Les Cœudres 34.
 Thiébaud, Jâmes-Walt, Cœudr. 32.
 Thiébaud, Willy, Cœudres 25.
 Thiébaud, Walt-Arth, Cœudr. 25.
 Tissot, Jacob, Marmoud 2.
 Tissot, Robert, Cœudres 20.
 Tissot, Louis, Cœudres 20.
 Tissot, Louis-Paul, Crêt 88.
 Vermot, Edg., L'Ordon 240.
 Von Bergen, Armand, agriculteur et boucher, Crêt 79.
 Von Bergen, Hans, Marmoud 9.
 Von Bergen, Chs-André, Crêt 80.
 Von Bergen, Chs, Crêt 80.
 Von Bergen, Ernest, Marmoud 3.
 Von Bergen, Ges-Aug., Crêt 76.
 Von Bergen, Herm., Marmoud 10.
 Vuille, Alexis, Corbatière 166.
 Vuille, André, Miéville 130.
 Vuille, Daniel, Miéville 132.
 Vuille, Emile, Roulets 21.
 Vuille, Henri, Le Crêt 93.
 Vuille, Jean-Félix, Marmoud 5.
 Vuille, Jules-Alfr., Crêt 99.
 Vuille, Numa, Sagne-Eglise 136.
 Vuille, Phil.-Ismaël, Sagne-Egl. 142
 Vuille, Robert, Marmoud 4.
 Vuille, Samuel, Sagne-Eglise 136.
 Vuillomenet, Aimé, Coin 48.
 Wetzel, Chs, Roulets 216.
 Wetzel, Otto-Chs, Roulets 216.
 Zahnd, Jean, Corbatière 187.

SECONDE PARTIE

LE LOCLE



Banque Populaire Suisse

Fondée en 1869

66 Succursales et Agences

**Exécution de toutes les opérations de Banque
aux meilleures conditions**

Ouverture de :

Crédits en compte-courant

Prêts

Avances sur billets de change

} garantis par hypothèques,
nantissement de titres,
ou cautionnements.

Escompte et encaissement d'effets de commerce

Réception de Dépôts sur :

Carnets d'Epargne

Livrets de Dépôts 1 à 3 ans ferme

Emission d'obligations

au taux du jour

à 3 ans fixe, au Porteur ou Nominatives

Gérances de fortunes

Garde, achat et vente de titres

Encaissement de coupons

Location de casiers (Chambre-Forte)

RENSEIGNEMENTS

*Emission de Chèques, Lettres de Crédits, sur la Suisse
et l'Etranger*

ACHAT, VENTE DE MATIÈRES PRÉCIEUSES

Discretion absolue

Siège de SAINT-IMIER

Rue du Midi 12 — Téléphone 14

AUTORITÉS DU LOCLE

Préfecture

Hôtel judiciaire, 2^{me} étage

Roulet, Philippe, préfet.
Matthey, Fritz, substitut.
Guillod, Arnold, secrétaire.
Bähler, Alfred, commis.

Chef de section

Hôtel judiciaire, 2^{me} étage

Guillod, Arnold.

3^{me} brigade de gendarmerie

Hôtel judiciaire, rez-de-chaussée

Conrad, Ami, sergent.

Tribunal

Hôtel judiciaire, 1^{er} étage

Perregaux, Gustave, président.
Chabloz, Chs-Marcel, suppléant.
Lebet, Rénold, greffier.
Dubois, André, substitut.
Grossen Gaston, commis-greffier.
Matile, Samuel, commis-greffier.

Office des Poursuites

Hôtel judiciaire, 2^{me} étage

Pochon, Tell, préposé.
Bähler, Ulysse, substitut.
Rawyler, René, commis.
Perrelet, Jean-Pierre, commis.

Tribunal de Prud'hommes

Hôtel judiciaire, 1^{er} étage

Perregaux, Gustave, président.

Inspecteur des forêts

Bureau Hotel de Ville 1.

Nagel, Jean-Ls, Av. H-de-Ville 1.

Conseil général

Président, Marc Inæbuit.
Charles Aerni, 1^{er} vice-président.
Albert Maire, 2^{me} vice-président.

Marguier, André, secrétaire.

Paul Mercier, secrétaire.

Favre, Willy, questeur.

Stern, Jean, questeur.

Amey, Ali.

Bähler, Henri.

Béguin, Jean.

Bolliger, Charles.

Colomb, Paul.

Dubois, Alfred.

Emery, Sully-E.

Forster, René.

Friolet, Charles.

Gentil, Henri.

Guinchard, Charles.

Haesler, Emile.

Huguenin, Jean.

Huguenin, Louis, fils.

Huguenin, Lucien.

Huguenin, Marcel.

Jaquet, Georges.

Jaquet, Henri.

Jeanneret, Arthur.

Laberty, Bernard.

Matthey, Lucien.

Muller, Fritz.

Perret, Henri.

Piaget, Jean.

Porret, Raoul.

Renaud, Jacques.

Rosselet, Fritz.

Rossier, Constant.

Tissot, Clément.

Tissot, Fernand.

Vermot, Marcel.

Vuille, Robert.

Weber, Jean.

Zingrich, Jean.

Conseil communal

Tissot, Julien, président, et chef du dicastère des services industriels.

Favre, Hri, vice-présid. et chef des dicastères des finances, de l'instruction publique et des cultes.

Fallet, René, chef du dicastère de l'assistance et des ressortissants
Ponnaz, Maurice, ch. du dicastère des Travaux publics.

Spillmann, Edouard, chef du dicastère de police.

Le Conseil communal siège tous les mardis et vendredis au 1er étage de l'Hôtel-de-Ville.

Fonctionnaires communaux*Finances*

Favre, Henri, caissier.

Meyer, Henri, caissier-adjoint.

Nussbaum, Henri, percepteur des contributions.

Conrad, Paul, commis.

Assistance et Ressortissants

Hôtel-de-Ville, rez-de-chaussée

Fallet, René, directeur.

Dœrflinger, Fritz, secrétaire.

Gabereil, Bertha, sténo-dactylo.

Office de travail

Hôtel-de-Ville, rez-de-chaussée

Fallet, René, directeur.

Baillod, Georges, préposé.

Secrétariat

Hôtel-de-Ville, 1er étage

Grandjean, Marcel, secr.-chancel.

Police des Habitants

Hôtel-de-Ville, rez-de-chaussée

Dubois, Armand, préposé.

Etat-Civil

Hôtel-de-Ville, rez-de-chaussée

Paillard, Chs, offic. de l'état-civil.

Nussbaum, Henri, suppléant.

Police (Hôtel-de-Ville)

1er étage.

Spillmann, Edouard, directeur.

Bétrix, Louis, sergent, chef de police, Hôtel judiciaire, rez-de-chaussée.

Travaux publics

Hôtel-de-Ville, 1er étage

Ponnaz, Maurice, ingénieur, direct. des travaux publics.

Sandoz, Marcel, secrétaire.

Merz, Eugène, architecte.

Gouffon, Fernand, géomètre.

Muller, Antoine, chef d'équipe.

Services industriels

Usine électrique, Av. du Technicum 21

Cart, Pierre, ingén., direct. technique.

Denzler, Adolphe, adjoint.

Robert-Charrue, Fritz, dir. commer.

Favre, Henri, comptable.

Martin, Albert, secr.-compt.

Brandt, Henri, commis.

Courvoisier, Paul, magasinier.

Maire, Eugène, chef mécan.

Commission scolaire

Tissot, Julien, prés., A.-M.-Piag. 31

Directeur de l'Ecole secondaire :
Primault, Marc-Hri, collège secondaire, 1er étage.

Directeur de l'Ecole primaire :
Béguin, William, Collège Jean-Richard, 1er étage.

Secrétaire : Fritz Jung.

Technicum (av. du Technicum 26)

Administrateur : Perret, Hri, Dr

Directeur technique : Pellaton, Jâmes.

Directeur de l'Ecole de mécanique :
Weber, Adolphe.

Directeur de l'Ecole électro-technique : Lang, Paul.

Directeur du Musée d'art décoratif : Eckert, Fritz.

Bureau du contrôle Fédéral

Rue Daniel JeanRichard 9

Essayeurs-jurés : Weber, Jean, chef de bureau. Benoît, Pierre.

Bataillon des sapeurs-pompiers

Commandant : Järman, Ernest, Billodes 33.

Poids et mesures

Saas, Henri, Progrès 31.

Adresses des Habitants

par ordre alphabétique des rues

NOTE.— Dans cette liste figurent essentiellement les chefs de ménage. La liste des adresses par ordre alphabétique, qui forme le chapitre suivant, est plus complète. C'est aussi la plus consultée. Pour chaque numéro de maison, le nom du propriétaire et éventuellement celui du gérant, sont placés en tête de la colonne, qu'ils habitent la maison ou non.

Alexis-Marie-Piaget (Rue)

- 5 Sarbach, Aug., (enfants de) prop.
Humbert, Charles, fabricant.
Sarbach, Jeanne, sans prof.
- 7 Glauser-Oderbolz, Michel., prop.
Glauser-Oderbolz, Samuel, Impr.
Oderbolz, Elise, Vve, impr.-libr.
- 12 H. Moser & Cie S. A., prop.
Maire, Albert, notaire,
Iff, Henri, concierge.
Winterhalter, Cornélius, industr.
- 16 Delvecchio, Hoirie, propr.
Berger, Ismaël, libraire.
Favre, René, horloger.
Bargetzi, Léon, mécanicien.
Choffet, Louise, horlogère.
Fahrny, Albert, horloger.
Renaud, Ariste, acheveur.
- 17 Friolet, Maurice, prop., négociant.
Pilloud, Louis, employé postal.
Meylan, Suzanne, institutrice.
- 18 Sandoz-Vuille, Louis, propriétaire.
Montandon, Gaston, concierge.
- 20 Sandoz-Vuille, les fils de Louis.
propriétaire, fabricant.
Sandoz, Louis, fils, industriel.
Sandoz, Richard, commerçant
- 21 Maurer, Herm., prop., emboîteur.
Sommer, Amélie, commis.
- 22 Krähenbühl, Fritz, prop., rentier.
Perret, Paul-Ali, décotteur.
- 23 Jeanneret, Chs.-Bd, prop., instit.
Baillod, Henriette, régleuse.
Jeanneret, Chs Vve, horloger.
Favre, Albert, ouvr. niel.
- 24 Matthey-Ottone, Henri, propr.
Bader, Charles, horloger.
Matthey, Henri, pivoteur.
- 31 Construction S. A., propr.
(Gér.) Poretti, Charles, Jeanner. 12.
Amez-Droz, Jules, émailleur.
Fauser, Mme, Elise, pignons.
Gagnebin, Jules-Henri, mécanicien.
Favre, Zélim, agent agricole.
Jacot, Alice, ménagère.
Santschy, Jean-Louis, m. technic.
Ruesch, Paul, coup. balanciers.
- 33 Poretti, Charles, propriétaire.
Pierrehumbert, Emmy, ménag.
Jacot, Gilbert, commis.
Perret, Robert, méd. dentiste.
Grounauer, Etienne, technicien.
Mercier, Georges, mécanicien.
Matthey, André, retraité postal.
Boss, Henri, employé banque.
Solari, Flaminio, peintre.
- 35 Construction S. A., propriét.
(Gér.) James Jacot, Envers 47.
Berger, Edmond, imprimeur.
Dubois, Fritz, fonct. postal.
Matthey, Louise, ménagère.
Grosclaude, René, sertisseur.
Faivre, Désiré, bijoutier.
Schnyder, André, mécanicien.
Brandt Walther, commis.

Andrié (Rue)

- 3 Emery, Sully, prop., négociant.
Pellaton, Adeline, couturière.
Goumaz, Louis, agent de police.
Pellaton, Charles, horloger.
Pellaton, Marguerite, profess. de musique.
- 5 Jeannet, Alfred, propriétaire.
Friolet-Jeannet, M., gérant des Meubles J. Perrenoud & Cie.
Berset, Robert, agent de police.
Matthey, Ernest, assortiments.
Krebs, Emma, ménagère.
Huguenin, Chs, prof. de musique.
Chapuis, Jeanne, négociante.
Wuillemez, Anna, horlogère.
Sarbach, Henri, dentiste.
Imhoff, Chs, expert comptable.
- 7 Haas, Vve Elisa, prop., ménagère.
Jacot, Marcel, doreur.
Richard, Arnold, boucher.
- 11 Racine, Willy, propr. et boul.
Gygax, Fritz, manœuvre.
Sieber, René, assortiments.

Argillat

- 4 Schweizer, Emile, propriétaire.
Béatrix, Ali, fermier.
- 8 Perrenoud, Henriette, et Marthe, propr., sans profession.
Oberli, Albert, horloger.

Avenir (Rue de l')

- 1 Schmidlin, Robert, prop., garagiste
Godat, Joseph, mécanicien.
- 2 Fuchs, Edmond, propriétaire.
Matthey, Louis, ouv. assort.
Rohner, Arthur, maréchal.
Kempf, Mesdames, ébauches.
- 3 Pellaton, Henri, prop., régleur.
Pellaton, Louis, horloger.
Etter, Gérard, régleur.
Rziha, Jeanne, ménagère.
- 6 Maspoli, Joseph, prop.
Jung, Ludwig, manœuvre.
Calame, Victor, assortiments.
Gentil, Vve Bertha, ménagère.
Robert, Charles, remonteur.

- 10 Perrenoud, Albert, propriétaire.
Perret, Mathilde, ébauches.
Billod, Paul, assortiments.
Dubois, Jean, boîtier.
Conrad, Léon, graveur.
Jeanneret, Vve, journalière.
Bähler, Ulysse, subst. off. pours.
- 11 Pellaton, Paul, prop., rentier.
Bernasconi, Clément, gypseur.
Huguenin, Léon, boîtier.
Jacopin, Arnold, mécanicien.
Kohli, Alfred, boucher.
Kempf, Charles, margeur.
Spaeni, Auguste, remonteur.
Pellaton, René-Arth., mécanicien.
- 13 L'Avenir 13 S. A., prop.
(gérants) Matthey et Boschung.
Jacot, André, journalier.
Châtelain, Vve Aline, ménagère.
Bionda, Henri, gypseur.
Mau-Keller, Werner, mécanicien.
Baillod, Vve Berthe, ébauches.
Mantovani, Louis, m. cordonnier.
Piffaretti, Louis, pension.
Schiffmann, Georges, commiss.
- 15 Gonthier, Félix-Emile, succ. de, prop., émailleur.
Gonthier, Georges, mécanicien.
Jeanneret, Charles, sertisseur.
Tissot, Louis-Albert, chocolatier.
Della-Casa, Urb., taill. pierres.
Thiébaud, Bertha, ménagère.
- 16 Ducommun, Nestor, prop., s. p.
Hilken, Willy, mécanicien.
Jeanmairat, Marie, tailleuse.
- 17 Guinand et Jeanmairat, prop.
Jeanmairat, Fritz, émailleur.
Guinand, Fritz, émailleur.
Senn, Adolphe-Alb., assort.
- 18 Hegelbach, Charles, épicier, propriétaire.
Benoit, Sœurs, commis.
Droz, Georges, repasseur.
Favre, François, rentier.
- 21 Bôle, Ellen Vve, propr.
Sägesser, Vve Louise, ébauches.
Matthey, Jacob, termineur.
Thiébaud, Louise, journalière.

- 22 Fuchs, Edmond, propriétaire.
Dubois, Alfred, couvreur.
Fahrny, Armand, concierge.
Béguin et Rusconi, Mlles, ménag.,
Fischer, Albert, fonct. douanes.
Méroz, Ali, mécanicien.
Conrad, Vve, Esther, ménag.
- 23 Vogt, Jules, prop., fabricant.
Muller, Albert, douanier.
Wuilleumier, Ernest, horloger.
Bähler, Alfred, empl. préfecture.
- 25 Scheurer, Frédéric, prop., boîtier.
Clémence, Emile, mécanicien.
Vuilleumier, Marthe, horlogère.
- 26 Steudler, Ernest, prop., boîtier.
Ramseyer, Paul, boîtier.
- 28 Favre, Vve de Alfred, prop., mén.
Frasse, Arnold, emp. C. F. F.
- 30 Guye frères, propr.
Guye, Louis, doreur.
Guye Ferdinand, doreur.
- 32 Montandon, Georges, prop., emb.
Jeanneret, Tell-Alb., acheveur.
- 33 Ruhlé, Philippe, prop., émailleur.
(Gér.) Bourquin, H., Gde-Rue 16.
Vuille, Blurette, assortiments.
Robert, Armand, emp. C. F. F.
- 34 Girard, Adhémar, prop., pivoter.
Burri, William, horloger.
Perrin, Jenny, ménagère.
- 7 Seitz, Vve Marie, prop., mén.
Peçon, Paul-Joseph, graveur.
Quartier, Paul-Edm., remonteur.
Fivaz, Charles, mécanicien.
Droz, Henri, peintre.
Guinand, Paul, chef assortim.
Sunier, Robert, empl. C. F. F.
Seitz, Marthe, négociante.
Tissot, René, tapiss.-sellier.
- 9 Roudolf, Berthe et Alice, ménag.
et propriétaires.
Conod, Alfred, empl. C. F. F.
Dubois, Berthe, négociante.
Ducommun, Armand, cordonnier.
Scheu, Emma, rentière.
Zbinden, Hermann, assort.
Grenacher, Paul-Aug., man. poël.
Perret, César, dégrossisseur.
Iff, Charles, menuisier.
- 11 Roudolf, Berthe et Alice, propr.
Chopard, Arnold, boîtier.
Donati, Jean-Philippe Vve, mén.
Bourquin, Auguste, boîtier.
- 12 Murbach, Alb., boul. et propr.
Montandon, Jérôme, horloger.
Humbert, Camille, horloger.
Mentana, César, chocolatier.
Matthey, Julie, garde-malade.
Othenin-Girard, Chs, horlog.
- 13 Jauslin, Emile, prop., boucher.
Lagger, Emile, cantonnier.
Prétôt, Paul, gazier.

Banque (Rue de la)

- 2 Sté Immob., garage 3 Rois S. A.
(Gér.) Matthey et Boschung.
Amez-Droz, Arth., droguiste.
Gentil, Michel, notaire.
Wegmüller, Roger, domestique.
Fehlmann, Frédéric, ferblantier.
Perrenoud, Ulysse, rentier.
Jeanquartier, Paul, magasinier.
Vermot, Marie-Louise, ménagère.
Landry, Henriette, ébauches.
Oth. Girard, Marcel, commissionn.
Balmér, Jules, décolleteur.
Richard, Emma, ménagère.
Staub, Werner, directeur Klaus.

Beau-Site (Rue)

- 4 Baillod, André, prop., m. Technic.
Baillod, Georges, commis.
- 5 Rosat, Henri, prop., techicien.
Baumann, Werner, mécanicien.
- 17 Labor S. A., prop.
(Gér.) Humbert, Albert.
Girard, Vve de Fritz.
Buhlé-Barbezat-Bôle, atel. horl.
Jacot, Georges, atelier décor.
Autogaz S. A., app. à gaz.
Maret, Fritz, at. assortiments.

Ameublements HERMANN SAUSER

Appel Téléphone 31.237 — LE LOCLE — Grande-Rue 1

- 21 Commune du Locle, propr.
Degoumois, René, encaisseur.
Tissot, Gaston, électricien.
Etienne, Marcel, orfèvre.
Jaquet, Georges, acheveur.
Hofmann, Jean, mécanicien.
Butschi, Georges, boîtier.
- 24 Tissot, Charles & fils S. A., prop.
Grau, Eugène, concierge.
- 25 Giroud, Paul, prop., décorateur.
Chabloz, Gges, chef assortim.
Lohri, Alcide, horloger.
- 31 Oesch & Rossier, propriétaires.
Rossier, Constant, architecte.
Jacot, Auguste, mécanicien.
Dubois, Georges, horloger.
- 34 Gabus, Jean, prop., fabricant.
Lang, Paul, professeur Technicum.
- 37 Gabus, Jean, propr.
Méroz, sœurs, institutrices.
Pellaton, René, terrassier.
Pellaton, Charles, manœuvre.
Jeanneret, Mathilde, ménagère.

Bellevue (Rue)

- 2 Baillod frères, propriétaires.
Huguenin, Charles, horloger.
Courvoisier, Vve Jules, ménagère.
Fahrny, A., mécanicien.
Chédel, Louis-Emile, pivoter.
Prétôt, Fritz, dégrossisseur.
Matthey, M., horloger.
Girard, Luc, horloger.
- 2bis Baillod, frères, propriétaires.
Fleuty, Vve d'Arthur, ménagère.
Nicolet, Arnold, mécanicien.
Stalder, Fritz-Louis, boîtier.
Droz, A., horloger.
Girardet, Charles, remonteur.
Baillod, Numa, horloger.
Favre, Numa-Ed., menuisier.
- 4 Baillod frères, propriétaires.
Bärtshy, Fritz, nielleur.
Eppner, Albert, horloger.
Besson, Berthe Vve, assortim.
- 4 Perret, Louis, dessinateur.
Sandoz, Armand, acheveur.
Perrenoud, Jules, régleur.
Renaud, Charles, mécanicien.
Hablutzel, Marcel, remonteur.
Frigeri, François, assortim.
- 4bis Baillod, frères, propriétaires.
Guinand, Georges, commis.
Schorrrer, Alfred, retraité C. F. F.
Fahrny, Jules, nielleur.
Sagne, Charles, mécanicien.
Valet, Marcel, horloger.
Kunz, Elise, empl. fabrique.
Huguenin, Georges, adoucisseur.
Guinand, Georges, mécanicien.
- 6 Bardone, Antoine, propr.
Guillod, Arnold, fonct. Préfect.
Landry, Marcel, balanciers.
Dubois, Anna Vve, ménagère.
Meyer, Hri, caissier-ad. communal.
- 8 Banque Cant. Neuchât., propr.
- 10 Banque Cantonale Neuchât., prop.
Laberty, Auguste, rentier.
Vuille, Robert, commis.
- 12 Jeanrichard, Edouard et Jules, pr.
Jeanrichard, Ed., fabr. horlog.
JeanRichard, Jules, horloger.
Guinand, Henri, boîtier.
- 14 Calame, Ariste, prop., fabricant.
Breguet, Henri, régleur.
- 14a Calame, Ariste, propriétaire.
Vermot, Jean-Joseph, concierge.
- 16 Nussbaum, Henri, propriétaire.
Nussbaum, Hri fils, percept. contr.
Lebet, Charles Vve, ménagère.
Dällenbach, Willy, mécanicien.
Lebet, Louis, magasinier.
- 18 Perret, Sœurs, prop., commis.
Guye, Victor-Arm., acheveur.
Girard, Constant, remonteur.
- 20 Jaquet, Arm., prop., charg. postal.
Lambercier, Arthur, décolleteur.
Seitz, Arnold, rentier.
Humbert, Marie, sans prof.

- 22 Weber, Jean, prop. et ess. juré.
Weber, Adolphe, ingénieur.
Huguenin, A. Vve, ménagère.
Sylva, Vincent, manœuvre.
Ecklin, Robert, notaire.
Dubois, Alfred, manœuvre.
- 26 Noir, Vve de Emile, propr.
Droz, Fritz, agent police.
Berlie, Léon, électr.-technicien.
Prétôt, Anna, ménagère.
- 28 Noir, Vve de Emile, mén. et prop.
Jeanneret, Albert, boîtier.
Theurillat, Rénold, boîtier.

- 30 Waldmann, Emile, propr.
Marguier, Edouard, commis.
Schlageter, Charles, secrets.
Berger, Fritz, graveur.
Gatoillat, Armand, concierge.
- 31 Jeanneret, Henri, propriétaire.
(Gér.) Chabloz, Chs et A. Maire.
Holz, Charles, chocolatier.
Stévaux, Paul, retraité C. F. F.
Rossel, Vve de Willy, ménag.
- 32 Huguenin frères & Cie, prop. et
fabrique Niel.
- 40 Hôpital du Locle, propriétaire.
(Gérants) Matthey & Boschung.
Schulze, Ernest, concierge.
- 42 Hôpital.
- 44 Hôpital du Locle, propriétaire.
(Gérants) Matthey & Boschung.
Gremaud, Emile, forgeron.
Graf, Emile, ébauches.
Nicolet, Charles, remonteur.
Dubois, Bernard, commis.
- 46 Hôpital du Locle, propriétaire.
(Gérants) Matthey & Boschung.
Scheuch, Marc, boîtier.
Lale-Démoz, Marie, assort.

Bied (Rue du)

- 1 Bühler, Alfred, prop., emp. comm.
Kehrly, Paul, repasseur.
Aeberhardt, Armand, gendarme.

- 3 Thévenaz, Ls-Eug., Vve, prop.
Schneiter, Arnold, pivoteur.
Badertscher, Charles, mécanicien.
- 5 Lienhard, Louise, propr. et mén.
Wuilleumier, Vve, Lina, poliss.
- 7 Clerc, Charles, propr.
Froidevaux, Chs, boîtier.
Perrenoud, Ali, dégrossisseur.
Oberli, René, chauffeur.
Roschi, Albert, commissionnaire.
Erard, Paul, boîtier.
Erard, Georges, horloger.

Billodes (Rue des)

- 12 Lanz, Jacob Vve, prop., négoci.
Lanz, Jacques, pâtissier.
Jacot, Virgile, emboîteur.
Valsangiacomo, Ant., chocolatier.
- 14 Lanz, Jacob Vve, propriétaire.
Matthey, Vve Cécile, ménagère.
Puthon, Léon, pivoteur.
- 18 Le Phare S. A., propriétaire.
Vuille, Alfred, concierge.
Guinand, Arth.-Aug., man. méc.
- 20 Prébandier, Eugène, propr.
- 21 Pellegrini, Virg., prop.
Pellegrini, Jean, m. pension.
Wenger, Alcide, remonteur.
Bizzini, Jean, nielleur,
- 22 Société du Clos du Nods, prop.
Clémence, François, mécanicien.
Metalem S. A., fabr. de cadrans.
Py, Ami, boîtier.
Maire, Auguste, chauffeur.
Leuba, Paul, emboîteur.
Debély, Marius, ébauches.
Robert, Charles, empl. Usin. à gaz.
Bolis, Adèle, ouvr. fabr.
- 25 Soc. Imm. du Clos du Nods, prop.
Winter, Gustave, chef de service.
Gagnebin, Jules, concierge.
Stolz, Gustave, fabricant.
Dubois, Georges, direct. banque.

Literie et Meubles rembourrés - Tapis - Rideaux - Linoléums
H. SAUSER, Le Locle, GRANDE-RUE 1.
Appel Téléphone 31.237

- 27 Soc. Imm du Clos du Nods, prop.
Kuepfer, Paul, ingénieur.
Bureau Publicité Zénith.
Nardin, Jacques, industriel.
- 28 Ducommun, Georges, prop., fabr.
Courvoisier, Olga, ébauches.
Eschler Alfred, charpentier.
Monbaron, Arthur, ouvrier.
Iff, Frédéric, menuisier.
- 29 Mayer, Edgar, propriétaire.
Künzli, Jeanne, ébauches.
Jeanneret, Fritz, sertisseur.
Burri, Arnold, Vve, polisseuse.
- 31 Mayer, Edgar, propriétaire.
De Sanctis, Auguste, mécanicien.
Rossel, Eugène, boîtier.
Calame, Léon, emballleur,
- 33 Mayer, Edgar, propriétaire.
Montandon, Armand, nielleur.
Järmann, Ernest, remonteur.
Zaugg, Gottlieb, chocolatier.
- 35 Badstuber, Gs, prop., assortim.
Badstuber, Emilia, ménagère.
Vuille, Paul, horloger.
Robert, Albert, horloger.
- 38 Fabriques Zénith, S. A., prop.
Strahm, Ernest, directeur.
Ducommun, Louis-Joseph, empl.
- 40 Asile des Billodes, propriétaire.
Thiébaud, Edgar, directeur.
- 40a Fabriques Zénith S. A., prop.
Chételat, Joseph, fondeur.
Perret, David, remonteur.
Wider, Franz, serrurier.
Clémence, Edgar, remonteur.
- 42 Sandoz, Marcel, pr., fonct. comm.
Favre, Georges, remonteur.
Auderset, Jean, manœuvre.
Girard, Gaston, manœuvre.
Monnot, Charles, pivoteur.
Kernen Vve, sans profession.
Papis, Dominique, maçon.
Vermot, Berthe, assortiment.
Dubois, Marguerite, horlogère.
- 42a Perrenoud, Henri, propr., instit.
Perrenoud, Adalbert, remonteur.
Denzler, Adolphe, dessinateur.
- 44 Vuithier, Louis, propr.
(Gér.) F. Matthez, not, France 11.
Robert, Charles, électricien.
Vuithier, Raoul, emboîteur.
Grandjean, Sophie, assortim.
Weber, Vve, sans profession.
Vuithier, Mathilde, négociante.
Bisetti, Maria, logeages.
Bernasconi, Dominique, maçon.
Perret, Arthur, horloger.
Adam, Ulrich, manœuvre.
- 44a Cosandier, Fritz, prop., direct.
- 46 Brandt, Chs Vve, nég., propr.
Guilgot, René, horloger.
Bourquin, Ernest, boîtier.
Lesquereux. Gges, commissionn.
Simonin, Jules, charpentier.
- 48 Montandon, Raoul, propriétaire.
(Gér.) H. Bourquin, Gde-Rue 16.
Froidevaux, Alyre, Vve de., mén.
Patthey, Willy, manœuvre.
Biehly, Joseph, manœuvre.
Matthey, Fritz, sans profession.
- 50 Commune du Locle, propriétaire.
Fasnacht, Louis, chef usine.
Borel, Verena, ménagère.
Gilardini, Pierre, maçon.
- 59 Soc. des Prés d'Amens, propr.
(Gér.) Matthey & Boschung.
Castella, François, horloger.
Dumont, Alfred, facteur.
Béguin, Paul, horloger.
Muller, François, mécanicien.
- 61 Soc. Prés d'Amens, propr.
(Gér.) Matthey & Boschung.
Blaser, Louis, empl. C. F. F.
Grandjean, Fritz, horloger.
Thiébaud, Fritz, sertisseur.
Bossart, Max, technicien.
Rollier, Albert, horloger.
Thiébaud, Vve de Jean, ménag.
Schupbach, Robert, pharmacien.
- 63 Soc. Immob. Prés-d'Amens, pr.
(Gér.) Matthey & Boschung.
Gisclon, Louis, empl. C. F. F.
Perrenoud, Edmond, garagiste.
Junod, Charles, chef fabrication.
Kung, Albert, technicien.
Tschanz, Henri, fondé de pouv.

- 63 Tosalli, Louis, décoteur.
Arber, Hans, technicien.
Flury, Joseph, charpentier.
Rossel, Henri, mécanicien.
- 65 Riva, Joseph, propr.
Monard, Roger, commis banque.
Boss, Marcel, horloger.
Forster, Emile, adj.-chef gare.
Willy, Jacob, décolleteur.
Herzig, Roger, commis.
- 67 Fabriques Zénith S. A., propr.
Burnier, Joseph, concierge.
Calame, Louis, horloger.
- 69 Bachmann, Christ., propriétaire et employé U. à G.
Bachmann, Henri, mécanicien.
Lauener, Frantz, manœuvre.
Simon-Vermot, Maurice, manœuv.
- 73 Société immob. des Petits-Monts, propriétaire.
(Gér.) J. Jacot, Envers 47.
Boss-Dubois, Vve de Charles.
Beyner, René, horloger.
Forster, René, commis.
Vuille, Jules, commis.
Jeanneret, Charles, remonteur.
Ducommun, Alfred, assortim.
- 75 Soc. Immob. Billodes, propriét.
(Gér.) Jacot, Jämes.
Pilet, Jean, manœuvre.
Schmidt, Charles, ouvr. bois.
Porret, Edouard, modeleur.
Richard, Jean, empl. banque.
Andreino, Roméo, électricien.

Blanc (Chemin)

- 1 Pellaton, Emile, prop., termineur.
Breguet, Sœurs, couturières.
- 3 Pellaton, Arth., prop., repasseur.
Recordon, Marcel, typographe.
Inderwildi, André, pierriste.
Stocker, Walther, commis.
Renevey, Henri, agent police.
- 5 Fässler, F. & Perrenoud, M., pr.
Faesler, François, professeur.
Gfeller, Emile, scieur.
Dubois-Devin, Vve de Tell, mén.
Perrenoud, Maurice, professeur.
Devin, E., employée bureau.

Bournot (Rue)

- 1 Wustenfeld, Chs., prop., ferblant.
Gaillard, Auguste, niel.
Berjeux, Marcel, ébaucheur.
Berthoud, Vve, épisseuse.
Dubois, Fritz, cadrans.
- 5 Andelli, Hri, serrur., propr.
(Gérant), J. Jacot, Envers 47.
Cottier, Emile, manœuvre. (local).
Nicolet, Paul-Oscar, concierge.
Häner, Albert, mécanicien.
- 7 Andelli, Henri, propr.
(Gérant), J. Jacot, Envers 47.
Droz, Achille, doreur.
Cottier, Emile, manœuvre.
Fluck, Jean, Vve, doreuse.
Wälti, Hermann, voiturier.
- 9 Chédel, Paul Vve, propriétaire.
Chédel, Paul fils, bijoutier.
Zollig, Ernest, horloger.
Robert, Alfred, assortiments.
- 11 Soc. Imm. Bournot 11 S. A., pr.
(Gér.) Matile, Alc., Marais 32.
Jan, Etienne, typographe.
Eschmann, Otto, mouleur.
Gygax, Pierre, mécanicien.
Miche, Lina, lessiveuse.
- 13 Sandoz, enfants de Fritz, propr.
(Gér.) Banque Cantonale.
Fallet, Armand, remonteur.
Gardet, Osias, employé P. L. M.
Kopp, Henri, domestique.
Perrenoud, Ali, boucher.
Pellaton, Jean, horloger.
Aubert, Charles, poseur cadrans.
Hentzi, Constant, employé comm.
- 15 Linder, Frères, propriétaires.
Linder, Arnold, doreur.
Linder, Albert, doreur.
Guyot, Bertrand, pivoteur.
Boillat, Charles, négociant.
- 17 Sylma. S. A., propr.
(Gérant) Jämes Jacot.
GrosPierre, Fritz, Vve de, ébauch.
Wolf, Gottlieb, graveur.
Oudot, Louis, bijoutier.
Boucard, Rosa, négociante.
Huguenin, Alf., agent police.

Literie et Meubles rembourrés - Tapis - Rideaux - Linoléums

H. SAUSER, Le Locle, GRANDE-RUE 1.
Appel Téléphone 31.237

- 17 Jeanprêtre, Julien, négociant.
Dubois, Julien Vve, ménag.
Droël, Emma, ménagère.
- 19 Hoirie Savoie-Vuitel, propriét.
(Gér.) Rob. Ecklin, D.-J. Rich. 10.
Baumberger, Ernest, couvreur.
Vassia, Louis, cordonnier.
Della Casa, Tebano, chaaron.
- 25 Pisoli, Joseph, propriétaire.
(Gérants) Matthey & Boschung.
Muller, Henri, publiciste.
Perret, Chs-Ls, chauff. postal.
Pisoli, Marcel, ferblantier.
- 31 Ravi, Lucie, propriétaire.
(Gérants) Matthey & Boschung.
Plüss, Georges, coiffeur.
Bähler, Georges, manœuvre niell.
Bernasconi, Emma, ébauches.
Moretti, Angèle Vve, m. pens.
Doms, Max, cordonnier.
Huguenin, Ulysse, horloger.
Perrelet, Paul, ressorts.
Jacot, Hermann, journalier.
Monnot, Louis-Alcide, pivoter.
Jeanneret, Eug.-Alcide, oufilleur.
Droz, Charles, man. chantier.
Perrenoud, Jules, journalier.
- 33 Ravi, Lucie, propriétaire.
(Gérants) Matthey & Boschung.
Dubois, Louis-Edouard, graveur.
Wuilleumier, Alfred, horlogèr.
Quélet, Auguste, émailleur.
Matthey, Charles, horloger.
Dick, A., ménagère.
Schmall, Pauline, assortiments.
Humbert, Paul, horloger.
Marguier, Ed. Vve, lessiveuse.
Virchaux, Robert, négociant.
Perret, Etienne, manœuvre.
Berjeux, Marcelin, horloger.
Matthey, Constant, secrets.
Berchten, Ernest, découpeur.
Boillon, Eugène, horloger.
- 37 Société de l'Armée du Salut, prop.
Besson, Léopold, officier
- Calame, Marie-Anne** (rue)
(ancienn. rue de l'Hôtel-de-Ville)
- 2 Paroisse allem., propriétaire.
Badrutt, Alphonse, pasteur.
Charbon, Hermann, ouv. fabr.
- 4 Vuille, Marc, propriétaire, boul.
Golay, Camille, oufilleur.
Peverelli, Hector, mécanicien.
Favre, Marcel, représentant.
Maire, Cécile, assortiments.
- 5 Commune du Locle, propriétaire.
Perrenoud, Jles, empl. postal.
Fallet, Georges, coupeur bal.
Gaume, Paul-Edm., boîtier.
Perrenoud, Zélia, giletière.
Cachelin, Rosalie Vve, ménagère.
Rutscho, Joseph, ébauches.
Meyer, Albert, desservant.
Pulver, Sophie Vve, concierge.
Rosenberg, André, assortiments.
Jenny, John, assortiments.
Baumgartner, Edwin, boîtier.
Geiser, Louis, nielleur.
Fumey, Marie, assortim.
- 6 Commune du Locle, prop.
Augsburger, Paul-Alph., concierge,
Bureau de la F. O. M. H.
- 8 et 10 Commune du Locle, propr.
Reichenbach, André, appar. télép.
Hildbrand, Ms, « Aux Galeries
du Versoix ».
Magasin des Services Industriels.
Salvisberg, Charles, art. de mén.
- 11 Robert, Will., propr., négoc.
Tynowski, Chs, négociant.
Vogt, Marcel, manœuvre.
Ramstein, Jean, dentiste.
Mercier, H., technicien.
Sandoz, Marc, décolleteur.
- 12 Matthey, Maurice, propr.
Keller, Rose, pivoteuse.
Vermot, Annette, dem. mag.
Vautravers, Paul, horloger.
Hentzler, Léa, commis.
Grimm, Luc, négociant.
- 14 Matthey, Maurice, propr.
Blanc, Rose, tailleuse.
Mollet, Jean, ex-empl. postal.
Sandoz, Georges, négociant.
Brawand, Rodolphe, scieur.
Jacot, Vital, manœuvre.

- 14 Tissot, Alice, ébauches.
Dürig, Charles, boîtier.
- 15 Commune du Locle, prop.
Schmid, Oscar, boulanger.
Mino, Louis, charpentier.
Maumary, Willy, acheveur.
Dubied, Paul, mécanicien.
Davoine, Fanny, rentière.
Küffer, Auguste, commis C. F. F.
- 16 Cercle de l'Union, propr.
Jeanrenaud, Albert, concierge.
Vogel, Chs, mag. tissus.
Stévaux, mag. lainage.

Cent-Pas (Impasse des)

- 6 Commune du Locle, propriétaire.
Schindler, Charles, mécanicien.
Guyot, Henri, logeur.
Stalder, Marie, ménagère.
Huguenin, Jules, découpeur.
Dubois Jean, terrassier.
Monnier, Hermann, terrassier.
Von Känel, Nadine, assort.
Humbert, Camille, pierriste.
- 8 Jolissaint, Léon Vve, prop., hôtel.
Boucard, Bernard, horloger.
- 9 Coopératives Réunies, prop.
Jacot, Tell, boîtier.
Kohler, Georges, horloger.

Chalet (Chemin du)

- 4 Corti, Jules, propriétaire.
Maire, Auguste, facteur.
Pellaton, Bernard, mécanicien.
Piaget, Pierre, acheveur.
Thiébaud, Armand, emp. C. F. F.
Jeanneret, René, horloger.
Dubois, André, commis.
Arrigo, Edm.-Hri, empl. C. F. F.
Aeberli, Gérald-Jacob, mécan.
- 6 Corti, Jules, propriétaire.
Pellaton, Charles-Ulysse, outill.
Bise, L. Vve, assort.
Arni, Albert, mécanicien.
Schilling, Jean, mécanicien.
Baumgartner, Henri, concierge.

- 6 Jeanneret, Charles, horloger.
Chausse, Henri, cantonnier.
Jacot, Rachel, ménagère.
- 8 Corti, Jules, prop., entrepreneur.
Gatschet, Louis, empl. C. F. F.
- 10 Corti, Jules, propr.
Jaquet, Maurice, acheveur.
Vermot, Hermann, acheveur.
Jeanneret, Jules, gainier.
Jeanneret, Charles, pâtissier.
Jeanneret, William, acheveur.
Prêtre, Armand, direct. fab.
Maire, Marcel, commis C. F. F.
Robert, Ernest, horloger.

Chapelle (Rue de la)

- 2 Ducommun, Léon, prop., commis.
- 3 Paroisse catholique, propriétaire.
Chauffard, Henri, curé.
- 4 Lambelet, Emma Vve, prop., mén.
Dubois, Alfred, industriel.
- 5 Métalem S. A. propr.
Mme Chabloz-Perret, administr.
Ducommun, Gges, horloger.
Béguin, Jules, horloger.
Dumont, Paul, assortiments.
- 6 Huguenin, Louis, prop., industr.

Châtelard

- 7 Perruchi, Louis, prop. et boucher.
Humbert, Marcel, doreur.
Junod, Georges, remonteur.
Mæschler, Emile, mécanicien.
- 9 Kunz, Max, propr. manœuvre,
Miloda, Joseph, cordonnier.
Ducommun, Vve, Laure, ménag.
Droz, Gaston, assort.
- 10 Habitation, S. A., propr.
(Gérants) Matthey & Boschung.
Enderlin, Joseph, pignons.
Sandoz, Vve, Laure, sans profess.
L'Eplattenier, M., assortiments.
Vuillet, Gaston, ébauches.
Vermot, Marcel, sertisseur.

Ameublements HERMANN SAUSER

- 10 Matthey, David, commis.
Saner, Basile, mécanicien.
Sieber, Fritz, mécanicien.
Pellaton, Alfred, horloger.
Berger, Lucie Vve, tailleur.
- 11 Nardon, Mathilde, propriétaire.
Braichotte Vve, horlogère.
Berthoud, François, secrets.
- 13 Habitation S. A., propr.
(Gérants) Matthey & Boschung.
Blanc, Hermann, régleur.
Häsler, Charles, emboîteur.
Porret, Georges, acheveur.
Vermot, Fritz, horloger.
Bourquin, Arthur, boîtier.
Boucard, Louis, pivoter.
Gauchat, Fréd., Vve, pignons.
Jaquet, Raoul, emballer.
Prétôt, Edmond, horloger.
- 15 Mæder, Alcide, propriétaire.
(Gér.) Matthey & Boschung.
Piaget, Théodore, négociant.
Travostino, Albert, menuisier.
Renck, Georges, remonteur.
Tissot, Julien, Conseil communal.
Rickly, Albert, pignons.
Moÿse, Bernard, sertisseur.
Boillod, Vve, Elise, ménagère.
Robert, Jean, horloger

Collège (Avenue du)

- 1 Commune du Locle, propriétaire.
Droz, Charles, concierge.
- 2 Société immobil. de l'Avenue du
Collège, prop.
(Gérants), Matthey & Boschung.
Huguenin, Rob., ébauches.
Jeanrenaud, Charles, technicien.
Thiébaud, Alfred, technicien.
Evard Sœurs, institutr. et vend.
Röhrig, Karl, accordeur.
Robert, Lucien, horloger.
Salvisberg, Charles, négociant.
Wuilleumier, Alexis, remonfeur.
- 4 Société immobil. de l'Avenue du
Collège, prop.
(Gérants) Matthey & Boschung.
Baillod, William, instituteur.

- 4 Chopard, André, boîtier.
Girard, Albert, repasseur.
Béguelin, Bertrand, mécanicien.
Jéquier, Robert, pasteur.
Gabus, Bernard, fabr. d'assort.
Huguenin, Ariste, assortiments.
Jeanneret, Ernest, facteur.
- 5 Huguenin, William, prop., rentier.
Huguenin, sœurs.
Châtelain, Raoul, mécanicien.
Meystre, Marc, sertisseur.
Huguenin, Sarah, sans profession.
Perret, Rose, horlogère.
Gygi, Georges-Henri, acheveur.
Fahrny, Georges, acheveur.
- 6 Sté immob. Av. du Collège, prop.
(Gérants) Matthey & Boschung.
Amey, Marcel, fonct. postal.
Perrenoud, Alphonse, remonteur.
Dubois, Charles, Vve de, ménag.
Fasnacht, Louis, mécanicien.
Boillod, André, horloger,
Gygax, Ernest, boîtier.
Dubois, André, commis.
- 7 Ferrari, Ed., prop., serrurier.
Romy, Julien, ébéniste.
- 8 Gentil, Michel, propr. notaire,
Croset, Charles, horloger.
Cremona, Virgile, commis.
- 9 Barbieri, Etienne, propriétaire.
Gauthier, Léon, assort.
Wuilleumier, Edouard, emboîteur.
Droz, Ami-Arthur, graveur.
Gunther, Gottfried, boucher.
Stoppa, Joseph, cantonnier.
Schmidt, Otto, manœuvre.
Matthey, Achille, acheveur.
- 10 Schumacher, Albert, propriétaire.
Tuetey, Berthe Vve, ménagère.
Stella S. A., fabr. assortiments.
Sieber, Jacob, concierge.
- 11 Paroisse catholique, propriétaire.
Gunther, Gottfried, boucher.
Garzoli, François, méc.-dent.
Luscher, Arthur, empl. C. F. F.
Matthey, Maurice, régleur.
Noirjean, Louise Vve, ménagère.
Hänni, Arnold, remonteur.

Combe Sandoz (Chemin de la)

- 2 Humbert, Julien, prop., émailleur.
Hegel, Sophie, assortiments.
- 9 Guyot, Léon, propr. horloger.
- 11 Simon-Vermot, Bern, propr. instit.
Favre, Jules, technicien.
- 15 Schumacher, Albert, propr., fabr.
d'assortiments.
Pfister, Paul, technicien.
- 16 Oesch, Werner, prop., architecte.
Zumbach, Williams, maître au
Technicum.

Concorde (Rue de la)

- 7 Sandoz-Roulet, Hri, prop.
Læsser, Esther, Vve.
Wyss, Laure, ménagère.
Droz, Charles, remonteur.
- 9 Robert-Charrue, Emma Vve, pro-
priétaire, rentière.
Golay, Louis-Samuel, Vve.
Barth, Arnold, journalier.
Butikofer, Jules-Edouard, achev.
Bargetzi, Charles, bijoutier.
Perret, Albin, acheveur.
- 11 Baumann, hoirie de Georges, prop.
Boichat, Aurèle, boîtier.
Mathys, Déévid, horloger.
Huguenin, Chs, horloger.
Mathys, Luc, cuvetier.
Guerry, Francis, horloger.
Cosandey, Alfred-Henri, boîtier.
- 11a Gabus, Georges & Jean, prop.
Gabus, Charles, boîtier.
Spahr, Armand, concierge.
- 19 Kohly, Léon, (enfants de) prop.
Quartier, Armand, remonteur.
Macchi, Louis, remonteur.
Favre, Edgar, horloger.
- 21 Gass, Mathilde, prop., ménag.
Gass, Rosalie, Vve, s. profess.
Dubois, Arthur, acheveur.
Dubois, Gaston, remonteur.
- 23 Gabus, succ. de Marcel, prop.
(Gér.) Matthey & Boschung.
- 23 Schopfer, Auguste, maréchal.
Feutz, Marc, horloger.
Maire, Marcel, boîtier.
- 25 Ducommun, Chs, prop., boîtier.
Droz, Raoul, assort.
Kohly, Anna, journalière.
- 27 Wolfensberger, Matthias Vve, pro-
priétaire, ménagère.
Meylan, Charles-Alb., retoucheur.
Maire, Elise, ménagère.
- 29 Huguenin, Charles-Louis, prop.
Barbey, Gges, doreur et conc.
- 29a Huguenin, Ls & Willy, propr.
Huguenin, Willy, fabr. assort.
Huguenin, Louis, fabr. assortim.
- 41 Delvechio, Henri, succ., prop.
(Gér.) Michel Gentil, notaire.
Moser, Emile, boucher.
Jacot, Eugène, graveur.
Klauser, Emile, poseur cadrans.
Robert, Fritz, acheveur.
Mercier, Louis-Paul, manœuvre.
- 43 Barbieri, Etienne, propriétaire.
Gräf, Henri, gypseur.
Robert, Paul, commis.
Billod, Georges, manœuvre.
Grandjean, Jacques, mécanicien.
- 47 Barbieri, Etienne, propriétaire.
Renaud, Jean-Jacques, horl.
Dessaules, David, horloger.
Fivaz, Lucien-Edouard, mécan.
Vuille, Edgar, remonteur.
Favre, Edouard, remonteur.
L'Eplattenier, Philémon, emp. post.
Meyer, Joseph, nielleur.
Jaquet, Ami-Ulysse, facteur.
- 49 Tynowski, Marguerite Vve, propr.
Donati, Jean, relieur.
Bourquin, William, mécanicien.
Romy, Georges, boîtier.
- 51 Tynowski, Marg. Vve., prop. mén.
Ginnel, Charles, lamineur.
Oth.-Girard, Elise Vve, colport.
- 55 Commune du Locle, propriétaire.
Schneitter, Louise Vve, ménagère.

Ameublements HERMANN SAUSERAppel Téléphone 31.237 — **LE LOCLE** — Grande-Rue 1

- 55 Cupillard, Louis, prop., menuisier.
Cupillard, Louis fils, menuisier.
Duvanel, Artil, ébauches
Amyot, Engénie, sans profess.

Côte (Rue de la)

- 2 Société Immobilière de la Rue de la Côte 2 S. A., propriétaire. (Gér.) Jâmes Jacot, Envers 47.
Latour, Eva, négociante.
Sandoz, Henri, négociant.
Méroni, Carlo, maçon.
Dubois, B. & C., atelier.
- 4 Jacot, Jules-Fréd., Vve, pr. et mén.
Girard, André, droguerie.
Aellen, Charles, horloger.
Racine, Etienne, représentant.
Prince, Emilie, garde-malades.
- 5 Schlatter, Mina, propr. et négoc.
Favre, Jâmes-Arn., man. chantier.
Clerc, Stella, institutrice.
- 6 Barbezat, Paul, propriétaire.
Dubois, Ariste, prof. Technic.
Debrot, Ali, termineur.
Plüss, Léandre, balanciers.
S. A. Mercure, cafés, etc.
Schenk, Adolphe, m. Technicum.
- 7 Favre, Marcel, prop., boucher.
Favre, Charles-William, horloger.
- 8 Angst, Emile, propriétaire.
Roudolf, Louis, ferblantier.
Kurz, Marcel, fourreur.
Favre, Georges, négociant.
Aubert, Charles, emboîteur.
- 10 Ligue contre la tuberculose, prop. (Gérant), Emile Py.
Girard, Adhémar, mécanicien,
Bachmann, sœurs.
Tapernoux, Ruth, sœur-visitante.
Wietlisbach, Vve, Joseph, ménag.
- 11 Porret, Ulysse, prop., négociant.
Müller, Alfred fils, charron.
Dubois, Marcel, prof. d'Allem.
Muller, Adolphe, charron.
Ducommun, Maurice, commis.
- 12 Günther, Jean, propriétaire.
Blaser, Gottfried, coiffeur.
Blanc, Paul, acheveur.
Doms, Max, cordonnier.
Grosbéty, Berthe, ménagère.
Gigandet, Charles, négociant.
Richard, Alexis, horloger.
Fehlmann, Otto, ferblantier.
Cornu, Henriette Vve, garde-mal.
Lesquereux, Alcide, journalier.
Huguenin, Virgile, remonteur.
Jeanneret, Lina, polisseuse.
- 14 Matthey, Karvel, prop., tapissier.
Reubi, Marie, sage-femme.
Favre, Paul, échappements.
Pahud, Louis, chocolatier.
Méroni, Amélie, journalière.
Drouel, B., négociante.
Jeanneret, Jules, repasseur.
- 15 Jacot, Edouard, prop.
Schneiter, Charles, terrassier.
Froidevaux, Julia, horlogère.
Baillod, Chs-Aug., mécanicien.
- 16 Huguenin, Julie, prop., rentière.
Rutscho, Bertha, négociante.
Hablutzel, Albert, commis.
Von Almen, Charles, journalier.
Py, Emile, ébauches.
- 17 Parnigoni, Rocco, hôt. et parq.
- 18 Jeanneret, Rose, prop., négociante.
Renaud, Albert, horloger.
Tynowski, André, négociant.
Rickly, Georges, fraiseur.
Roulet, Fritz, fonct. postal.
Jeanneret, Charles, pivoteur.
Gentil, Marcel, assortiments.
- 19 Jacot, Henri, Vve, prop., rent.
Berthoud, Paul, acheveur.
Jacot, Mathilde, ménagère.
Cachin, Jean, mouleur.
Calame, Jules, horloger.
Jeanneret, Cécile-Henr., ménagère.
- 20 Steiner, Robert, propr. et rent.
Besse, Frédérique, Vve, rentière.
Vuille, Charles, domestique.
Stalder, Marcel, nielleur.

- 20 Grandjean, Alfred, emboîteur.
Bossert, Rodolphe, remonteur.
Matthey, Marc, fab. horlogerie.
- 21 Gautschi, Fritz, prop. ferblantier,
Krebs, Edgar, typographe.
Blanc, Emma, ménagère.
Robert, Léopold, graveur.
Ducommun, Vve, Jacques, échap.
Humbert, Fernand, boucher.
Baumgartner, René, mécanicien.
Blanc, René, horloger.
- 22 Steiner, Charles et Georges, prop.
Cugnet, Marc., mécan. dentiste.
Sandoz, Sophie, instit. retraitée.
Matthey, Cécile, ménagère.
Gonthier, Jules, décalqueur.
Steiner, Charles, mécanicien.
Steiner, Georges, mécanicien.
- 24 Hospice des Vieillards, prop.
Rosselet, Auguste, directeur.
- 25 Perrenoud, Georges, propr.
(Gérants), Matthey & Boschung.
Jacot, Paul, commis.
Chrétien, Emile, boulanger.
Baumgartner, Léon, terrassier.
- 26 Boschung, Ph., prop. et ag. aff.
Rochedieu, Ed., ingénieur.
Rognon, Charles-Aug., menuisier.
- 27 Perrenoud, Georges, propriét.
(Gér.) Matthey & Boschung.
Humbert, Fritz-Em., charretier.
Dubois, Adrien, journalier.
Jeanneret, Jules, manœuvre.
Simoni, Camille, ouvrier.
- 30 Simon-Vermet, Chs, pr. et bouch.
Kohly, Gottfried, empl. C. F. F.
Maiocchi, Gaetan, menuisier.
- 31 Le Phare S. A., propriétaire.
Gerber, Charles-Adolphe, commis.
- 32 Dänzer, Marie, propr. et mén.
Joly, Emile, boîtier.
Debrot, Gustave, mécanicien.
Blanche, Chs-Eug., domestique.
- 34 Guyot, René, propriétaire.
Buhler, Jämes, émailleur.
GrosPierre, Paul-Ed., cordonnier.
- 34 Jeanmaire, Jules, ébauches.
Uebelhard, Emile, agent police.
Courvoisier, Alphonse, facteur.
Guyot, René, assortiments.
- 35 Le Phare S. A., propriétaire.
Gentil, Henri, comptable.
Tissot, Clément, chef tabrique.
Gugelmann, Otto, commis.
- 36 Matile, Alcide & Eugène, propr.
Chiaretta, Joseph, maçon.
Nicolet, Albert, horloger.
Vuille, Félix, nielleur.
Guye, Fritz-Henri, doreur.
- 37 Etat de Neuchâtel, propriétaire.
Perret, Charles-Alb, empl. C. F. F.
- 38 Matile, Alcide & Eugène, propr.
Mongrandi, Joseph, ébéniste.
Hunziker, Hans, technicien.
Ecœur, Marie Vve, ménagère.
Gostely, Ph., Vve, ménagère.
- 40 Wuilleumier, Elie, prop., achev.
Gabus, Edouard, remonteur.
Nicole, Charles, horloger.
Wuilleumier, Jean, acheveur.

Côte des Billodes

- 4 Les Platanes S. A., propriétaire.
(Gér.) Jämes Rosset.
Bachmann, Christian, chef usine.
- 6 Les Platanes S. A., propriétaire.
Rosset, Jämes, agent affaires.
Barbezat, Paul, fabricant.

Crêt-Perrelet

- 1 Commune du Locle, propriétaire.
Jeanneret, Paul, mécanicien.
Lienhardt, Marg., ménag.
Giauque, Sœurs, ébauches.
Winkler, Louise-Ida, chocolatière.
Jotterand, Eugène, cordonnier.
Prétôt, Marc-Constant, secrets.
Donati, Charles, régleur.
Robert, Paul, assort.
Béguin, Adrien, empl. C. F. F.

Literie et Meubles rembourrés - Tapis - Rideaux - Linoléums
H. SAUSER, Le Locle, GRANDE-RUE 1
 Appel Téléphone 31.237

- 3 Andreino, Charles, Vve de, mén. propr.
 Andreino, Joseph, menuisier.
 Vuille, Charles, acheveur.
 Simonin, Francis, retr. douanes.
 Grandjean, Marcel, secr. commun.
 Conti, Jean, menuisier.
- 5 Pellaton, Edm., prop., émailleur.
 Pellaton, Adèle, décalqueuse.
 Albisetti, Sigfredo, poëlier.
 Racine, Angèle, ménagère.
 Studer, Jacob, Vve, ménagère.

Crêt-Vaillant

- 2 Wampfler, Fritz, propr.
 Coste, Cécile Vve, ménagère.
 Dubois, Albert, manœuvre.
 Kuhn, Hermann, couvreur.
 Gaume, Elise Vve, ménagère.
 Hentzler, Ulysse, concierge.
 Risch, Christian, cuisinier.
 Dothaux, Etienne, jardinier.
 Cannelle, Henri, pivoteur.
- 3 Paillard, Chs, propriét. et fonct.
 Colomb, Paul, tailleur.
 Von Almen, Edouard, mécanicien.
 Ducommun sœurs, assortiments.
 Perret, Charles-Armand, assortim.
 Buhler, André, manœuvre.
 Kocher, Frédéric, graveur.
 Morandi, Marie-Louise Vve, mén.
 Favre, Elise Vve, ébauches.
 Faivre, Charles, empl. S. I.
 Matthey, Georges, acheveur.
- 4 Wampfler, Fritz, propr.
 Cottier, Basile, manœuvre.
- 5 Paillard, Charles, propr.
 Triponnez, Marc, cordonnier.
 Huguenin, Gges, mécanicien.
 Hochstrasser, Alfred, cantonn.
 Glauser, Henri, matelassier.
 Cendalli, Joseph, mécan S. I.
 Bernasconi, Charles, maçon.
- 6 Vollmer, enfants de Jacob, prop.
 Wampfler, Fritz, boulanger.
 Gabus, Ali-Auguste, repasseur.
 Vollmer, Bertha, ménagère.
- 6 Billod-Girard, Fde, assortim.
 Buffo, Alice, ménagère.
- 7 Gasser, Vve d'Ulysse, prop.
 Gasser, Cécile Vve, ménagère.
 Mercier, Lucie, négociante.
 Thomen, Juliette, assortiments.
 Kuhn, Jean, cordonnier.
- 8 Coccoz, Hermann, Vve, prop. et m. ramoneur.
 Rentsch, Fritz, m. ramoneur.
 Perret, Georges, mouleur
 Girard, Mlle, horlogère.
- 9 Jeanneret, Edgar, assort., propr.
 Jacot, Georges, polisseur.
 Piquerez, Henri, boîtier.
 Raboud, Félix Vve, représent.
 Jeanneret, Georges-Adamir, repas.
 Eppner, Jeanne, tailleuse.
 Jeanneret, Lina, rentière.
 Sandoz, Paul-Emile, remonteur.
 Guibelin, Elisa, ménagère.
- 10 Nardin, Edouard, propriétaire.
 Delay, Aug., commissionn.
 Jeanneret, Edmond, mécanicien.
 Huguenin, Virgile, remonteur.
 Nardin, Ed. & Chs, f. btes or.
 Savoie, Armand, repasseur.
- 11 Saas, M., emp. postal, propr.
 Guillaume, Paul, cantonnier.
 Jeanneret, Adèle, finisseuse.
 Calame, Marcel, ouvrier.
- 12 Sandoz, Louise-Marguerite, prop.
 Burkhalter, Paul, manœuvre.
 Praz, Ida, cadrans.
 Pitiot, Marie-Louise, couturière.
 Perrenoud, Charles, manœuvre.
 Favre, Pauline, commis.
 Scheurer, Vve, ménagère.
 Grandjean, Onophore, cap. police.
 Hauser, Sœurs, ébauches.
- 13 Guillaume-Gentil, Chs, propr. et encaisseur.
 Schlup, Marie, rentière.
 Humbert, Julia, ménagère.
 Robert, Lucie-Clara, emballeuse.
 Jaccard, Rosa, assortiments.

- 14 Jeanneret, Charles-Joseph, prop.
(Gérant), Ulysse Robert.
Robert, Ulysse, boîtier.
Scherz, Arnold, mécanicien.
Bæhler, Richard, ébauches.
Vuille, Louis, retraité de banque.
Guinand, Sœurs, finisseuses.
- 15 Guinand, Georges et enfants de
Alexandre, propriétaires.
(Gérant) Gentil, Michel, notaire.
Andrey, Jean-Louis, doreur.
Lavizzari, Louis, ébauches.
Maire, René, horloger.
Dänzer, A., Vve, ménag.
Perrin, Jeanne Vve, ménagère.
Sandoz, Adolphe, manœuvre.
Siegenthaler, Albert, dégross.
- 16 Perrenoud, hoirie de Lina, prop.
Blandenier, Arthur, terrassier.
Portmann, Frédéric, empl. C. F. F.
Cosandier, Emile, horloger.
- 17 Fabrique La Terrasse S. A., prop.
Remonay, Louis, cordonnier.
- 18 Matthey, Armand, propr.
Bieri, Agathe, ménagère,
Golay, Marie Vve, ménagère.
Matthey, Léon, chocolatier.
- 19 Porret, Oscar, prop., négociant.
(Gérants) Matthey & Boschung.
Langel, Marthe, cuisinière.
Zaugg, Lucien, scieur.
Fasola, Vve, Mathilde, ménag.
Jenny, Gottfried, ferblantier.
GrosPierre, Willy, horloger.
Cattaneo, Chérubin, maçon.
Jeannet, Charles-Alfr., emboîteur.
- 20 Colomb, Paul-Em., prop., pivotteur.
Tissot, Justin, outilleur.
Neukomm, Georges, remonteur.
Gallandre, Julia, employée.
- 21 Porret, Oscar, propriétaire.
(Gérants) Matthey & Boschung.
- 22 Gross, Vve de Maur., pr., rentière.
Cart, Jean Vve, ménagère.
Matthey, John, assortiments.
Andreini, Jean, maçon.
- 22 Méan, Armand, pasteur.
Perrelet, Mathilde, ébauches.
Wolf, Clara Vve, ménagère.
Wegmüller, James, domestique.
- 23 Roulet Alfred, prop., m. graveur.
Roulet, Jean, graveur.
Roulet-Huguenin, A. & fils, atelier
graveurs.
Pfister, Lucie, ménagère.
Joly, Emile, boîtier.
Guinand, Jules-Chs, doreur.
- 24 Gross, Vve de Maurice, prop.
- 27 Evard, Georges, propriétaire.
Miéville, Henri, remonteur.
Landry, Charles, assortiments.
Oth.-Girard, Ferdin., repasseur.
Jeanneret, Rose, horlogère.
Miéville, Cécile, rentière.
Pilet, Georges, horloger.
Jordi, Jules, horloger.
Jacot, Cécile, Vve, journalière.
- 28 Corti, Jules, propriétaire.
Aubert, Francis, horloger.
Egli, Jean, facteur postal,
Pfister, Alice, professeur.
Matthey, Louis, voiturier.
Perret, Paul, médecin.
Jeannin, Charles-H., commis.
- 29 Sterzing, Marg. Vve, prop., mén.
Cattin, Vve, ménagère.
Perrenoud, Armand, horloger.
Humbert, Gustave, manœuvre.
Heimann, Eugène, peintre.
Biedermann, Ed., cuisinière.
Moulin, André, manœuvre.
Maumary, Jean, manœuvre.
- 29a Sterzing, Marg.-Adèle Vve, prop.
- 30 Sandoz, Marguerite, prop., s. p.
Hürst, Fritz, mécanicien.
Grandjean, Rachel, couturière.
- 31 Pellaton, Bern. et Perret, Mathilde, propriétaires.
Perret, Mathilde, ménagère.
Pellaton, Bernard, chauffeur auto.
Perrenoud-Schweizer, Elis., mén.
Parel, Louis, manœuvre mécan.
Jacot, Jules-Arnold, commis postal.

Literie et Meubles rembourrés - Tapis - Rideaux - Linoléums
H. SAUSER, Le Locle, GRANDE-RUE 1.
 Appel Téléphone 31.237

- 35 Perret, Louisa et Sandoz, Marg., propriétaires.
Local Chrischona.
Vuille, Georges, graveur.
Ramseyer, Vve, Pauline, journal.
Schmidt, Frédéric, rhabilleur.
Gehret, Irma, tailleuse.
Buhler, Louise, assortiments.
Glanzmann, Rosa, doreuse.
- 35a Perret, Louisa et Sandoz, Marg., propriétaires.
Sémon, Armand, trempeur.
Clément, Jules, cordonnier.
Frutiger, Christian, chocolatier.
- 37 Perrenoud, Léon-Edouard, prop., fabricant.
Assoc. patr. horl. du district.
Guinand, Julia Vve, ménagère.
Nicolet, Georges, assort.
Pellaton, Jean, secrét. patronal.
Clavadertscher, Jean, médecin.

Daniel-JeanRichard (Rue)

- 1 Christian, succ. François, prop.
Christian, Sophie Vve, rentière.
Christian, François, ébéniste.
Dubois, Esther, ménagère.
Perret, Jules, employé.
- 2 Schenkel, Henri, prop., commis.
Py, Louis, repasseur.
Dubois, Anna, modiste.
- 3 Schafter, Léon, prop., camionneur.
Oesch & Rossier, architectes.
- 4 Girard, Vve Charles, prop.
Girard, Lucie Vve, négociante.
Porret, André, horloger.
Doms, Marcel, charpentier.
Hegel, Paul, mécanicien.
- 5 Mercier, Paul, prop., industriel.
Chopard, Léa Vve, ménagère.
Aellen, René, horloger.
Bourquin, Charles, emboîteur.
- 7 Thévenaz, Vve Louis, pr., rent.
(Gér.), Etude Chabloz & Maire.
Spori, Georges, mécanicien.
Pellaton, Chs-A. Vve, ménag.
Méroz, Walther, mécanicien.
- 7 Golay, sœurs.
Claude, Charles, agent police.
Jaccard, sœurs, institutrices.
- 8 Bertoncini, Pl, peintre-gypseur.
Lauper-Comtesse, Mme, prof.
Augsburger, Tell, horloger.
Hadorn, Alfred, mécanicien.
Aubert, Aug., ex-instituteur.
Weber, Alfred, imprimeur.
Racine, Berthe, institutrice.
Boglio, Jean, fumiste.
Aubert, sœurs.
- 9 Commune du Locle, propriétaire.
Jacot, Virgile, concierge.
Bureau du Contrôle.
Direction des Ecoles primaires.
- 10 Robert, William, pr. et opticien.
Bergeon, Jules, commerçant.
Boss, Albert, remonteur.
Barbezat, Maurice, dentiste.
Ecklin, Rob., avocat et notaire,
(étude).
- 11 Commune du Locle, propr.
Ecole secondaire.
- 12 Bommer, Chs, propr. tailleur.
Calame, Pauline, ménagère.
Auberson, Alice, ménagère.
Bertin, Marie, instit. retraitée.
Kuhn, Louise, ménagère.
- 13 Oderbolz, Vve Michel, pr., impr.
Matthey, Marc, remonteur.
Bura, Charles-Emile, repasseur.
Wodtli, Adèle, tailleuse.
Droz frères, modeleurs.
Jeanneret, Auguste, concierge.
Dubois, O., secrét. comm. retraité.
Publicitas S. A., bureaux.
- 14 Huguenin, Charles, propr.
Chapuis, Jeanne, primeurs.
Alliance biblique, salle.
- 15 Oth.-Girard, Tell, propriétaire.
(Gérants) Matthey & Boschung.
Dubois, Tell, manœuvre.
Kammer, William, fourreur.
Tissot, René, tapissier.
Stalder Bernard, horloger.
Monard et Philippin, Mmes, mén.

- 15 Togni, Jean, primeurs.
Broggi, Vve, Pauline, ménag.,
Boillat, Arnold, agent police.
- 17 Oth.-Girard, Tell, prop.
(Gérants) Matthey & Boschung.
Wegmuller, Ernest, horloger.
Magasins «A la Grande Maison».
Kuhn, Armand, cordonnier.
Gurtner, Georges, horloger.
Tièche, Edmond, nielleur.
Macchi, Aristide, cimenteur.
Dubois, Rachel, modiste.
Nicolet, Gustave, remonteur.
- 19 Muller, Marie, succ., propr.
Mayer, Edgar, négociant.
Freund, Clémence, assort.
Huguenin, Jules-Emile, balanciers.
Perrenoud, Charles, acheveur.
Dumont, René, coup. balanciers.
Dumont, Martha, sage-femme.
- 21 Sandoz, sœurs, propriétaire.
Magasin A. Chési, coutellerie.
Clot, Alice, vendeuse.
Rauss, Sophie, négociante.
Gonthier, Albert, émailleur
Châtelain, Gédéon, remonteur.
Bühler, Mathias, mécanicien.
Monbaron, Samuel, boîtier.
Dubois, Georges, acheveur.
Forster, Henri, régleur et négoc.
Frauenfelder, Ernest, mécanicien.
- 23 Klenk-Maspoli, Rose, prop.
Salm, Emile, Vve, ménagère.
Klenk, Otto, négociant.
Pellaton, Edgar, remonteur.
Herzig, Oscar, visiteur.
Grisel, Louise, ménagère.
Gruet, Albert, remonteur.
Stebler, Arthur, commis.
- 25 Bubloz, hoirie de Georges, prop.
(Gér.) Bubloz, André, Jardin 9.
Meunier, Angèle, négociante.
Girard, Louisa, tailleurse.
Buhler, Ali-Ernest, ébauches.
Dothaux, Armand, cantonnier.
Fahrny, Pierre, horloger.
Dubois-Muriset, A., commiss.
Pianco, Romildo, négociant.
Klauser, Albert, remonteur.
Meyer, Marie, assortiments.
- 27 Fleischmann, Bern., pr. et coiff.
Jeanneret, Ernest, facteur.
Calame, Cécile Vve, desservante.
Mag. Petitpierre S. A.
Montandon, Ed., manœuvre.
Gaberell, Charles-Ed., négociant.
- 28 Thodé, Jean, prop., restaurateur.
Barbey, Georges, coiffeur.
Lambert, Marie, Vve, journal.
Salomon, Constant, comptable.
- 30 Berger, Ismaël, prop.
Perret, Paul-M., man. C. F. F.
Béguin, Ami, dégrossisseur.
Cafés Kaiser.
- 31 Zutter, Fritz, prop., voiturier.
Iff, Frédéric, menuisier.
Nicolet, Georges, barillets.
Monnard, Edmond, graveur.
Oth.-Girard, Zélim, journalier.
Jeanneret frères, domestiques.
Robert, Lucien, découpeur.
- 32 Heynlein, Hermann, propr. négoc.
Magasin Steinmann.
Maurer, Fritz.
Jacot, Marc, mouleur.
Gilliéron, Vve, ménagère.
- 33 Société Anonyme Klaus, prop.
Bunner, Pierre, sertisseur.
Knœpfler, Jacques, Vve, rent.
Knœpfler, Jacques, industriel.
Isely, Arthur, remonteur.
Liechti, Vital, négociant.
Bernasconi, Willy, commiss.
Pellaton, John, commis.
Riesch, Christian, cuisinier.
Calame, Albert, agent assur.
- 34 Berner, Gustave, prop., cafetier.
Blatter, Alfred, électricien.
Aellig, Th., sertisseur.
Antenen, Paul, graveur.
- 35 Zepf, Joseph Vve, prop., rentier.
Sandoz, Karl, remonteur.
Pellet, Louis, doreur.
Paratte, Aimé, boîtier.
Brandt, Alcide, m. tailleur.
Vermot, Jules, man. mécanicien.
Brazzola, Joseph, poëlier.
- 35-bis Boss, Bernard, prop., nég.
Vermot, Jules, lamineur.

Ameublements HERMANN SAUSER

Appel Téléphone 31.237 — LE LOCLE — Grande-Rue 1

- 36 Moreau, Henri, prop., confiseur.
Golay, Georges, régléur.
- 37 Société de Banque Suisse, prop.
Sahli, René, essayeur juré.
Evard, Georges, rentier.
Gonthier, Louis.
Béguin, Gérard, mécanicien.
- Envers (Rue des)**
- 1 Paroisse catholique, propriétaire.
Merzario, Marie, ébauches.
Taillard, Ernest, boîtier.
Arrigo, Cyrille, pivoteur.
Erard, Marie Vve, ménagère.
Rosselet, Fritz, représentant.
Cottier, Louise, assortiments.
Baillod, Maurice, boîtier.
- 2 Christian, Vve François, prop.
Christian, Vve Emile, ébéniste.
- 4 Gogniat, Léon Vve, prop.
Heger, William, boîtier.
Cattin, William, horloger.
Guyot, Louis, commissionnaire.
- 5 Fab. boîtes or « Envers S. A. », propriétaire.
Simon Henri, concierge.
Erard, Charles, boîtier.
- 7 Fab. boîtes or « Envers S. A. », pr.
Droz, Louis, commissionnaire.
Pellaton, Auguste, ébauches.
Christen, Paul, empl. comm.
- 7a Fab. boîtes or « Envers S. A. » pr.
Moser, Ali, mécanicien.
- 9 Matthey-Doret, Arthur, propriét.,
maître Technicum.
Mercier, Charles, mécanicien.
Forestier, Henri, typographe.
- 11 Krenger, enf. de Christian, prop.
(Gérant) Gentil, Michel, notaire.
Grandjean, Armand, manœuvre.
Gaberell, Adélaïde, Vve, négociant.
- 11a Jacot, Maur., Vve, propriét.
Nardin, Ernest, fabricant.
- 13 Pierrehumbert, Bern., prop., fabr.
Perrenoud, Marg. Vve, téléphon.
Flückiger, Fritz, mécanicien.
Jacot, Ali, mécanicien.
Matthey, Gges, horloger.
- 17 Scheurer, Ed. Vve, prop.
Tschantz, Samuel, sellier.
- 18 Société immob. rue des Envers 18,
propriétaire.
(Gér.) Matthey & Boschung.
Dubois, Emile-Auguste, commiss.
Girard, Amélie, ménagère.
Bourquin, André, organiste.
Flotron, Gabriel, boîtier.
Jacot, Tell, horloger.
Robert, Léopold, boîtier.
- 19 Laville & Verneti, propriétaires.
Verneti, Jean, chaudronnier.
Laville, Charles, mécanicien.
- 20 Soc. Jmmob., Env. 20, S. A. prop.
(Gér.) E. Schweizer, Envers 22.
Fankhauser, Frédéric, sellier.
Droz, Bertha, ébauches.
Besson, Elise, gainière.
Béguin, Vve, Julie, ménagère.
Montandon, Louise, sans prof.
Liechti, Jean, remonteur.
Vermot, J., couturière.
Bobillier, Joseph, mécanicien.
Matthys, Numa, chocolatier.
Wolleb, Ernest, manœuvre.
- 21 Ruffier, sœurs, prop., rentières.
- 22 Schweizer, Emile, prop., gainier.
Grandjean, Arthur, pierriste.
Zimmerli, Jean, serrurier.
Huguenin, Marc, fondeur.
Béguin, Marie-Louise, ménagère.
Bruder, Emile, dégrossisseur.
- 23 Perrenoud, Henri, propr.
(Gérant) Jâmes Jacot, Envers 47.
Jeanneret, Mathilde, pignons.
Rufener, Paul-Eug., assortim.
Jeanneret, René, horloger.
Perrenoud, Edouard, emboîteur.
Perret, Charles, menuisier.
- 23a Perrenoud, Henri, propr.
(Gér.) Jacot, Jâmes.
- 25 Pisoli, Marcel, propriétaire.
Zimmerli, André, horloger.
Pellaton, Elisa, ménagère.
- 26 Sandoz, Chs, Dr, prop.
Othenin-Girard, Pauline, instit.
Droxler, Louis, doreur.

- 27 Savoie, Fritz Vve. prop., mén.
Richard, Charles, pivoteur.
Benoit, Clotilde, balanciers.
Schæfer, Jeanne, tailleuse.
- 29 Bardone, Antoine, propr.
Guyot, Ch. William, horloger.
Tissot, Alexandre, électricien.
Schærer, Charles, machiniste.
Droz, Henri, facteur postal.
- 30 Cemin, Joseph, prop. et restaur.
- 31 Bøgle, Marie-Sophie, prop.
(Gérants) Matthey & Boschung.
Grandjean, Georges, ébéniste.
Verdon, Sadi, encaisseur S. B. S.
Vuillemez, Bertha Vve, ménagère.
Pellaton, John, man. gainier.
- 32 Henchoz, Aug., prop., visiteur.
Brennwald, Arnold, commis.
Petoud, Louis-Artil, acheveur.
- 33 Bachmann, Auguste. prop., assort.
Perret, Paul, Vve, ménagère.
Vuille, Jâmes, horloger.
Blatter, Jules, manœuvre.
Leuba, Georges, horloger.
- 35 Bachmann, Auguste, prop.
Pellaton, Jâmes, commissionnaire.
Beyner, Gustave, remonteur.
Martin, H., ébéniste.
Veuve, William, horloger.
- 37 Société des Francs-maçons, prop.
Loge maçonnique.
Gygax, François, maraîcher.
- 39 Candolfi & Corlet, propr.
Fabrny, Christian, pivoteur.
Robert, Jules, horloger.
Paillard, Charles, graveur.
Hegel, Georges-Fritz, sellier.
Buri, Fernand, chauffeur.
Hurni, Rodolphe, manœuvre.
Braillard, Gaston, jardinier.
Boillod, Emile, boîtier.
Colomb, Emile, voiturier.
- 41 Sandoz, Chs, médecin, propr.
Chuard, Oscar, empl. C. F. F.
Favre, Elise, institutrice.
Favre, Charles-Albert, cantonnier.
- 41 Reymond, William, professeur.
Vuille, Alfred, emboîteur.
Pellaton, Wilhelm, assort.
- 43 Grandjean, Louis, pr., boulanger.
Perret, Léa, repasseuse.
Humbert, Gges, scieur.
Anderegg, Paul, assort.
Notari, Léon, maçon.
Butikofer, Marie, ménagère.
Fallet, Georges, magasin.
- 45 Béguin, Ph., propr.
(Gér.) Lavest, Robert.
Dupasquier, Marc, pasteur.
Lavest, Robert, m. au Techn.
Jacot, Edouard, horloger.
Laberty, Charles, horloger.
Laberty, Bernard, employé.
Keller, Hermann, serrurier.
- 46 Tavannes Watch Co, prop.
Robert, Ernest, photographe.
Rothacher, Paul, concierge.
Gfeller, Maurice, man. niel.
- 47 Société immobilière de la Rue du
Commerce S. A., prop.
(Gér.) Jâmes Jacot, Envers 47.
Beyner, Achille, remonteur.
Favre, Maur., agent de police,
Jacot, Jâmes, coup. de balanc.
Nicolet, Robert, boîtier.
Hirschy, Auguste, horloger.
Aellen, William, manœuvre.
Hänni, Arnold, décolleteur.
- 48 Crivelli, Vve d'Eugène, propr.
Hablutzel, Charles, commis.
Giroud, Edmond, mécanicien.
Rusconi, Roland, commis.
Schütz, Charles, empl. C. F. F.
Studler-Richard, Mme, ménag.
Krummenacher, Dominicia Vve,
ménagère.
Franchini, Pierre, maçon.
Maspoli, Pierre, oxydeur.
Kurth, Fleury, gér. de cinéma.
- 49 Société immobilière de la Rue des
Envers 49 S. A.
(Gér.) Jâmes Jacot, Envers 47.
Duvanel, Jules, manœuvre.
Bähler, Raoul, assort.

Ameublements HERMANN SAUSER

Appel Téléphone 31.237 — LE LOCLE — Grande-Rue 1

- 49 Fehr, Léon, guillocheur.
Girardin, Joseph, remont.
Droz, Arthur, horloger.
Jacot, Léop., représent. de comm.
Wanner, Martin, coiffeur.
Brandt, Henri, commis.
- 50 Jeunet, Aug., empl. bque, propr.
Sagne, Arthur, cond. fourgon.
Wirth, Joseph, doreur.
Maire, Charles, remonteur.
Piaget, Georges, dessinateur.
- 51 Porette, Charles et consorts, prop.
Klauser, Emile, remonteur.
Klein, Edouard, mécanicien.
Dumont, Wilhelm, commis.
Rochat, Etienne, mécanicien.
Grezet, Maurice, électricien.
Breguet, Gaston, commis.
- 52 Roth, Adolphe, prop., sellier.
Wenger, Cécile Vve, rentière.
Roth, Ad. fils, sellier.
Kuhn, Sœurs, horlogères.
- 53 Favre, Vve d'Ernest, prop., pension alimentaire.
Courvoisier, Charles, graveur.
- 54 Pfeiffer, Paul, prop., teinturier.
Rossetti, Ernest, peintre.
Girard, Paul, horloger.
Perret, Ali, domestique.
- 55 Scheurer, Alfred, propr.
Cugnet, Marie Vve, ménagère.
Stalder, André, horloger.
Sunier, Henri, ébéniste.
Scheurer, Vve, Berthe, ménag.
Robert, Georges, électricien.
Corminbœuf, Cyprien, sans prof.
- 56 La Crèche, propriétaire.
Conrad, Alice, garde-malade.
- 57 Keller, Paul, propriétaire.
(Gér.) Matthey & Boschung.
Wessel, Rose, ménag.
Keller, Alfred, limonadier.
Jenzer, Vve, Marie, cuisinière.
Jobin, Arthur, négociant.
Veuve, Auguste, mécanicien.
Diebold, Alfred, boîtier.
Vermot, Alphonse, magasinier.
- 58 Pisoli, succ. de Claire, propr.
Staub, Arnold, mécanicien.
- 58 Castella, Paul, ébéniste.
Delachaux, André, horloger.
Sada, Henri, coiffeur.
Perret, Mme, horlogère.
- 59 Neri, Jean, prop., serrurier.
Thum, Marcel, peintre.
Fahrny, Louis, horloger.
Simonet, Ida, ménagère.
Stucky, Berthe, journalière.
- 60 Sommer, Rodolphe, prop.
Ducommun, Hél. Vve, primeurs.
Jeanrenaud, Vve, ménagère.
Weber, Jules, peintre cadrans.
- 62 Rossetti, Ernest, prop., gypseur.
Andreini, Vincent, maçon.
Berthoud, Mme, ménagère.
Buffe, Maurice, voiturier.
Hofer, Fanny, tailleuse.
- 64 Moreau, Charles, prop., boulang.
Dubois, Georges, remonteur.
Matthey, Alfred, graveur.
Moretti, Arthur, horloger.
Moreau, Vve Emile, rentière.
- 65 Commune du Locle, propriétaire.
Besson, André, camionneur.
Perrin, Fernand, commis.
- 69 Droxler, Chs-Alf., prop., cordon.
Gatoillat, Emile, nickeleur.
Briggen, Hermann, horloger.
- 73 Weissmuller, Ed., prop., assort.
Gentil, Arthur, mécanicien.
Pétremand, Alice, horlogère.
Guinand, Emilie, horlogère.
- 75 Gentil, Ulysse, prop., technicien.
Favre, Laure, repasseuse.
Perrelet, Georges, horloger.

Eroges

- 6 Matthey F. et Rossier C., prop.
(Gérants) Matthey & Boschung.
Tissot, Eugène, Vve, ménag.
Gagnebin, Charles-Alb., cadrans.
Von Känel, Bernard, magasinier.
Rahm, Ewald, mécanicien.
Hirt, Emile, empl. C. F. F.
Favre, William, emboîteur.

- 8 Droz, Albert, prop., doreur.
- 10 Oth.-Girard, enfants de Paul-Arth., et Vve d'Alfred, propriétaires.
- 12 Waldmann, Emile, propriétaire. Leuenberger, Paul, empl. C.F.F.
- 18 Matthey, Louise-Elzire, propr. Camponovo, Rinaldo, man. méc. Reuby, Eugène fils, négociant. Hubscher, Marcel, horloger. Fragnière, René, horloger. Bæhr, Paul, empl. C. F. F. Novack, Max, fondeur.
- 22 Matthey, F. & Boschung, P., prop. Vermot, Charles, charpentier. Vermot, Henri, assortiments. Jeanneret, Alice, ménagère. Maigne, Henri-Aug., ajusteur.
- 24 Hubscher, Louis, prop., repass. Bolis, Joseph, pignons. Quartier, Jules, fact. retraité.
- 30 Delvecchio, héritiers de H., prop. (Gér.) Gentil, Michel, notaire. Piaget, Henri, gérant. Buhler, Emile, ferrassier. Courvoisier, Paul, commis. Jeannet, Marie, ouvrière. Myotte, Marius, maçon.
- 32 Delvecchio, héritiers de H., prop. (Gér.) Gentil, Michel, notaire. Oth.-Girard, Jean-P., achev. Courvoisier, Camille, remonteur. Bigler, Georges, commis. Studer, Fritz, empl. C. F. F. Dubois, Rose Vve, ménagère. Dreyer, Fritz-J., facteur postal. Bandelier, Marcel, guillocheur. Verdon, Humbert, empl. C. F. F.
- 4 Tissot, Chs-Henri, prop., épicier. Droz, Jâmes, emboîteur. Jeanmairet, Marc, décalqueur. Friolet, Charles, chocolatier. Jeanrenaud, Vve, E., lavandière. Neuenschwander, Hri-Ls, ébauch.
- 5 Feuz, Alfred, propr., balanciers. Pellaton, Henri, cadrans.
- 6 Guyot, Marc, prop. et rentier. (Gér.), Michel Gentil, notaire. Fasnacht, Edouard, voiturier. Guyot, Louis, manœuvre. Guyot, Gilbert, chocolatier.
- 7 Clerc, César, propriétaire. (Gérant) Gentil, Michel, notaire. Delachaux, Jules-Aimé, cadrans. Conrad, Louis-Edouard, boîtier. Richard, Georges, journalier.
- 8 Soc. Ind. des Bois, S. A., prop. Py, Albert, manœuvre.
- 10 Oth.-Girard, Adalb. et Georg., pr. Walther, Georges, tapissier. Grandjean, Oscar, mécanicien. Oth.-Girard, Adalbert, remonteur. Oth-Girard, Jean, mécanicien.
- 12 Jaquet-Richardet, Gustave, prop., assortiments. Frainier, Henri, boîtier. Arighi, Henri, maçon.
- 16 Maspoli, Jos., prop., comptable. Brazzola, Alexandre, fumiste. Vuilleumier, Albert, doreur.
- 20 Heiniger, Willy, prop., commis.
- 22 Robert, Georges, prop., commis.
- 24 Fuchs, Edmond, prop., charron. Fuchs, William, régleur. Tobler, Jeanne, ménagère.
- 27 Bachmann, hoirie Louis, prop. Bachmann, Marie Vve, ménagère. Guignard, Mme, ménagère.

Etangs (Chemin des)

- 2 Aeppli, Fritz fils, boul., propr. Aeppli, Fritz, Vve, rent. Brandt, Gérald, commissionn. Picard, Camille, représentant. Jacot, Charles, sertisseur. Grisel, Zélie Vve, ménagère. Tripet, Vve Virgile, ébauches.

Fiottets (Chemin des)

- 11 Vuilleumier, Marcel, pr., mécan. Matthey, Henri, essayeur juré.
- 13 Eckert, Fritz, prop., m. ciseleur et dessin. Kohly, Albert, horloger.
- 15 Steiner, Alfred, prop., mécan.

Literie et Meubles rembourrés - Tapis - Rideaux - Linoléums
H. SAUSER, Le Locle, GRANDE-RUE 1.
 Appel Téléphone 31.237

Fleurs (Rue des)

- 3 Praz, Joseph, propriétaire.
Grange, Jean-Marie, négociant.
- 5 Praz, Joseph, prop., taill. pierres.
Glatz, Eugène, ébauches.
Favre, Henri, commis.
Huber, Paul, assortiments.
Meroni, Félix, maçon.
- 5 Gygax, Albert, négociant.
Anker, Olga, ouv. fabr.
Guye Paul, domestique.
- 6 Zeltner, Edm., prop., admin. post.
Pfister, Gustave-Lucien, acheveur.
Droz, Gaston, mouleur.

Foule (Rue de la)

- 20 Pellaton, Paul, propriétaire.
Pellaton, Emile, mécanicien.
- 24 Bernasconi, Ant., prop., entrepr.
Wegmüller, Ida, servante,
Benoit, Ulysse, pivoter.
Saadoz, Paul, pivoter.
Brest, Julia, journalière.
Richard, Arnold, sans profession.
- 24a Bernasconi, Antoine, prop.
Huguenin, Marcel, terrassier.
- 26 Sommer, Rodolphe, pr., couvreur.
Senn, Jules, retraité.
- 30 Inglin, Hector, prop. et horloger.
Nicolet, Gustave, concierge.
Haubensak, Marcel, jardinier.
Dubois, Roger, manœuvre.
Kohly, Marie, journalière.
Inglin, Adrienne, commis.
Bucher, Emile, remonteur.
- 30a Société Indust. des Bois, S. A.,
propriétaire.
Perrenoud, Ernest, man. scieur.

Foyer (Rue du)

- 7 Golay, Alfred, propr., technicien.
- 8 Racine, Herm., pr., tourn. roues.
Racine, Gaston, acheveur.
Toffel, Marguerite, institutrice.
- 9 Quartier, Justin, prop., découp.
- 10 Vuille, Fritz-Arm., prop., emboît.
Seigne, Rose Vve, ménagère.
Seigne, Germaine, institutrice.
Golay, Suzanne, couturière.
- 11 Matile, Chs-Aug., prop., sertiss.
- 12 Blaser, Rodolphe, prop., boîtier.
Montandon, sœurs.
Jeanneret, Mlle, régleuse.
- 14 Commune, propr.
Dumont, Arnold, horloger.
Perret, René, bijoutier.
Morand, Albert, appar.
Golay, Emile, horloger.
Freund, Rodolphe, boîtier.
Sautebin, Clotilde, maîtr. mén.
- 15 Pisoli, Marcel, propriétaire.
Golay, Maurice, voyageur.
Schaad, Jean, commis.
Hurlimann, Louis, commis.
Debrot, Henri-Ls, remonteur.
Simon, Jean, commis.
Gindrat, Werner, horloger.
Gabus, Gges, fabr. assortiments.
- 16 Commune, propriétaire.
Reymond, Félix, pierriste.
Perret, René, horloger-praticien.
Prétôt, Numa, polisseur.
Marthe, Charles, mécanicien.
Jaquet, Paul, électricien.
Bähler, Henri, commis.
- 17 Poretti, Chs, propriétaire.
(Gér.) Matthey & Boschung.
Béguin, Vve, Jules, ménagère.
Nussbaum, Emile, boîtier.
Grossgaudénier, Louis, régleur.
Montandon, Henri, horloger.
Golay, Charles, boîtier,
Dubois, Armand, fonct. comm.

- 17 Aufranc, Jean, horloger.
Matthey, Fritz, notaire.
- 18 Commune, propriétaire.
Montandon, Auguste, horlog.
Barret, Chs, électricien.
Calame, Willy, émailleur.
Jaquet, Gustave, boîtier.
Jeanneret, Arthur, remonteur.
Citherlet, Louis, boîtier.
- 19 Société de constr. Foyer 19, prop.
(Gér.) Oesch & Rossier.
Mercier, Paul, mécanicien.
Schild, Louis, assortiments.
Vuille, Roger, mécanicien.
Maret, Fritz, assortiments.
Girard, Georges, horloger.
Widmer, Chs, mécanicien.
Golay, Louis Vve, ménagère.
- 21 Barbieri, Etienne et Joseph, prop.
Dubois, Louis, Vve, ménage
Bally, Paul, professeur.
Dubat, Virgile, réglleur.
Matthey, Paul, technicien.
Girardin, Berthe Vve, assortim.
Jeanneret, Oscar, boîtier.
Studer, G., assortiments.
Eisenring, Ernest, mécanicien.
- 23 Sté de constr. Beau-Site, propr.
(Gérant) Maurice Ducommun.
Jenny, Charles, empl. postal.
Eymann, Paul, boîtier.
Isely, René, chauff. postal.
- 24 Maspoli, Joseph, propriétaire.
Gindrat, Hyppolite Vve, mén.
Chopard, Marcel, rédacteur.
Bessire, Constant, mécanicien.
Pellaton, Georges, s. profess.
Boucard, Charles, horloger.
Châtelain, Gérard, acheveur.
Droz, Georges, assortiments.
Locher, Jean, mécanicien.
- 25 Société de construction de Beau-
Site, propriétaire.
(Gérant), Maurice Ducommun.
Droz, Maurice, remonteur.
Grosvernier, Gaston, mécanicien.
Studler, Léon, horloger.
- 25-bis Pisoli, Marcel, propriétaire.
Ronchi, Alfred, commis.
Duvanel, Tell, horloger.
Kernen, Adolphe, horloger.
Cart, Pierre, ingénieur.
Baumgartner, Rodolphe, typogr.
Schweizer, Marcel, gainier.
Montandon, Georges, boîtier.
- 26 Barbieri et Lanfranchini, propr.
Favre, Benjamin, négociant.
Pierrehumbert, Henri, commis.
Jung, Ernest, pivoteur.
Golay, Paul-E., mécanicien.
- 27 Leuenberger, Ernest-Henri, prop.
Ducommun, Maurice, procuré.
Huguenin, Georges, magasinier.
Sigrist, Frédéric, comptable.
- 28 Société Immobilière de la Rue du
Foyer 28 S. A., prop.
(Gér.) Chs Tissot fils S. A.
Desvoignes, Gaston, empl. banq.
Meylan, Charles, assort.
Petitpierre, Mcel, horloger.
Fayre, Daniel, empl. communal.
Klauser, Marcel, comptable.
Racine, Arnold, remonteur.
- 29 Leuenberger, Ernest-Henri, prop.,
visiteur.
Béguelin, Henri, Vve, technic.
Favre, Jules, facteur.
Leuenberg, Gilbert, horloger.

France (Rue de)

- 1 Bôle, Ellen Vve, prop., rentière.
Bôle, Louis, maître boîtier.
Stolz, Albert, fabricant.
Weber, Sophie, régleuse.
Stolz, Willy, horloger.
Meyer-Martin, Ed., emp. C.F.F.
Henzler, Emma, ménagère.
- 4 Junod, Edouard, prop., négociant.
Junod, Robert, employé.
Ziegler, Auguste, commis.
Hablutzel, Henri, Vve, ménage.
- 5 Gillard, Soeurs, prop., rentières.
Rosat, Auguste, technicien.
Wittwer, Marthe, commis.

- 8 Société de la Croix-Bleue, prop.
(Gér.) Matthey & Boschung.
Knecht, Anna, m. pension.
Matthey, David, négociant.
Parel, Fernand, commis.
Curchod, Jules, négociant.
Kohly, Bern., chef commer. Zén.
Schweizer, René, ing. Technic.
Breguet, Gges, commis.
- 9 Ischer, Alfred, prop., ferblantier.
Maridor, Charles, négociant.
Courvoisier, Charles, acheveur.
Jeanmairet, Emile Vve, ménag.
Dumont, Cléside, concierge.
Ischer, Ernest, ferblantier.
Cattin, Emile, horloger.
- 10 Piguet, Albert, prop., industriel.
Perrenoud, Paul, commis.
Patthey, Hermann, mécanicien.
Montandon, Fritz, horloger.
Dubois, Georges, manœuvre.
Robert-Charrue, Fritz, fonct. com.
Jeanneret, Chs-Emile, emboîteur.
- 11 Matthey, Fritz, prop., ag. assur.
Bernasconi, Jean, peintre.
Sandoz, Paul, remonteur.
Matthey, Fritz, fils, ét. notaire.
Friolet, Alice, chocolatière.
Montandon, Jules, boîtier.
Martinet, Eugène, ébauches.
- 12 Méroni, Jean, propr. et entrepr.
Humbert, Alcide, horloger.
- 13 Maridor, Ami, hoirie, prop.
Maridor, Emile, balanciers.
Maridor, Rose, rentière.
- 14 Leuba, Phil., nég. et propr.
Leuba, Paul, facteur.
Golay, Léa Vve, ménagère.
Béguin, Ed., Vve, ménagère.
Eppner, Guillaume Vve, horlog.
Marty, Laure, ébauches.
Pierrehumbert, Henri, remonteur.
Gagnebin, Alphonse, remonteur.
Marty, Jean-Emile, rapasseur.
Dubois, Ferdinand, gainier.
- 15 Lurati, Angelo, propriétaire et
maître-menuisier.
Mora, Louis, cordonnier.
- 15 Gindrat, Louis-Ernest, découpeur.
Huguenin, Jean, manœuvre.
Sandoz, Vve, Berthe, ménagère.
Senn, Georges, régleur.
Lesna, Raoul, horloger.
- 16 Guyot, Henri-Louis, prop.
Ducommun, Fritz, acheveur.
Montandon, Louis, garn. ancrés.
Desvoignes, René, ébauches.
Fratte, Paul, empl. C. F. F.
Jacot, Henriette, assortiments.
Guinand, Louis, fondeur.
Robert, Edouard, acheveur.
- 17 Favre, enf. de Jules-Phil., prop.
(Gér.) Chabloz, Chs, et A. Maire.
Guinand, Jules, acheveur.
Guinand, Achille, man. mécan.
Perret, Roger-L., mécanicien.
Vermot, Georges, manœuvre.
Pellaton, Louis, pivoteur.
Perrenoud, sœurs, tailleuses.
Matthey, Arnold, ouvrier.
Reichen, Adamir.
Perret, Charles, remonteur.
Huguenin, Emma, commis.
- 18 Fesselet, Sophie, enf., prop.
(Gérant) Henri Bourquin.
Roulin, Jules, boucher.
Boucherie Bell.
Waldvogel, Henri, mécanicien.
Leuba, Paul, emboîteur.
Voumard, Albert, remonteur.
Jacot, Henri, concierge.
Schenk, Armand, mécanicien.
Bonnet, René, décolleteur.
Vermot, Marcel, menuisier.
- 19 Bernasconi, J., prop. et atel. peint.
- 20 Maridor, Charles Ami, prop.
Robbe, René, man. mécanicien.
Oth.-Girard, Maurice, commis.
Maridor, Albert, balanciers.
Pauli, Raoul, boîtier.
Cattin, Albin, boîtier.
Socchi, Auguste, taill. fraises.
Jeanneret, Ruth, horlogère.
Boillod, Jeanne, journalière.
Beyner, Chs, horl.-rhabilleur.

- 21 Soc. coop. de consomm., propr.
Vermot, Louis, magasinier.
Krebs, Christian, journalier.
Renaud, Ami, menuisier.
Guenin, Emma, économ. e.
Bæhr, Charles, mécanicien.
Von Büren, Georges, ébauches.
Montandon, Mathilde, journalière
Billod-Girard, Louise, ménagère.
Humbel, Aloïs, appareilleur.
- 22 Neri, Jean, propriétaire.
Antenen, Edouard, guillocheur.
Degoumois, Ariste, boîtier.
Suremann, Paul, graveur.
Guilgot, René, agent assur.
Jecker, Isabelle, commis.
Schmid, Charles-Albert, boîtier.
Huguenin, Georges, boîtier.
Dick, Charles, manœuvre.
Bellat, Sœurs, ébauches.
- 24 Frutschy, Charles, prop., cafet.
- 25 Lehmann, Jacob, enfants, prop.
Lehmann sœurs, com. voiturage.
- 26 Makeeff, Vladimir, prop., photog.
- 27 Croci, Félix, pt-gyps., propriét.
Niederhauser, André, mécanic.
Berthoud, César, horloger.
- 29 Nardon, Mathilde, prop.
Hug, Hermann, emboîteur.
Nardon, Adrien, Vve, coiffeur.
Courvoisier, Alex, mécanicien.
Conrad, Ami, sergent.
Chapatte, Joseph, boîtier.
Degoumois, Chs Vve, ménag.
Fahrny, Henri, remonteur.
Hager, Gottlieb, Vve, ménag.
Brandt, Arthur, ébauches.
- 31 Heinlein, Hermann, prop., md tail.
Othenin-Girard, Tell, man. dor.
Billod, Anaïse, assortiments.
Liechti, Paul, magasinier.
Triponez, Marc-Albert, découp.
Perret, Lucie-Zéline, employée.
Delachaux, Ida, assortiments.
- 33 Leppert, Charles, prop., brasseur.
Wallinger, Joseph, brasseur.
Boucard, Alfred, pivoteur.
Rosset, Blanche, Vve, ménagère.

- 33 Ducommun, Georges, cafetier.
Castella, Joseph, nég. et horlog.
Fallet, Maurice, chauffeur.
- 43 Torriani, Valentin fils, pr., marbr.
Huguenin, Fritz-Emile, man.
- 57 Local Sté de Banque Suisse.
Vermot, Maurice, concierge.
- 67 Reutter & Dubois, prop.
Robert, Auguste, horloger.
Pipoz, Ernest, caviste.
Vermot, Marcel, cantonnier.
Boiteux, William, horloger.
Allemann, Willy, comptable.

Gare (Rue de la)

- 1 Chemins de fer fédéraux, prop.
Scheibler, Marcel, s. chef gare.
Metzger, Vve Henri, buffetier.
- 3 Salm-Maspoli, Angéline, prop.
Boillod, Paul, graveur.
Soncina, Umberto, cordonnier,
Humbert, Francis, estampeur.
Aubert, René, remonteur.
Calame, Justin, pivoteur.
- 4 Schleppey, Charles, prop., cafetier.
Maïocchi, Anna Vve, ouv. niel.
Quartier, P.-S., magasinier.
Huguenin, Maurice, horloger.
Lüscher, Jacob, empl. C. F. F.
Perrin, Georges, imprimeur.
- 5 Robert, Max, prop., boulanger.
Juillerat, Louise, Vve, ménagère.
Rühlé, Ida Vve, ménagère.
Guyot, Agénor, empl. C. F. F.
- 7 Perrenoud, André-Ferdinand, pr.
Sarbach, Jules, médecin.
Calame, René, fabr. horlog.
Duvanel, Louis, manœuvre.
- 8 Heiniger, Bertha, propriétaire.
(Gér.) Gentil, Michel, notaire.
Girard, Fritz, man. mécan.
- 10 Huguenin, Jles, men. et propr.
Courvoisier, Fritz, remonteur.
Huguenin, Jules, m. menuisier.
Zurbuchen, Jean, mécanicien.

- 12 Froidevaux, Paul-Eug., prop., nég.
Jacot, Mme, chocolat.
Morand, M., boîtier.
Huguenin, Marie Vve, ménag.
Huguenin, Edouard, mécanicien.
- 14 Bersot, Maur., confis. et propr.
Gerber, Jules, repasseur.
Gerber, Henri, réglleur.
Jeanfavre, Elisa, assortiments.
Maire, Georges, pierriste.
Racine, Suzanne, horlogère.
- 16 Graber, Ls, propriét., boucher.
Guyot, Estelle Vve, journalière.
Matthey, Maurice, échappements.
Fumey, Camille Vve, ébauches.
Gillieron, Armand, bijoutier.
- 20 Favre, Sophie, prop, sans prof.
Schmidt, Gottlieb, ressorts.
Richard, Ernest, mécanicien.
Reutter & Dubois, combustibles.
Marguier, André, boîtier.
Sandoz, Estelle, ménagère.
Jeanneret, Edouard, acheveur.
Fivaz, Louise, ménagère.
- 22 Droxler, Edmond, pr., cordonnier.
Delachaux, Albert, mécanicien,
Colomb, Marguerite, pension.

Georges Favre (rue)

- 6 Zénith S. A., propriétaire.
Cattaneo, César, maçon et concier.

Girardet (Rue)

- 3 Soc. Immob., Le Rucher S. A., pr.
(Gér.) Albert Jeanrenaud.
Isely, Fritz, horloger.
Dällenbach, Adolphe, charron.
Kunz, Fritz, manœuvre.
Pauli, Charles, manœuvre.
Girard, Gaston, terrassier.
- 4 La Forestière S. A., propr.
Calame, Ulysse, commerçant.
Sermet, Walther, horloger.
Perret, M., horloger.
- 4a Jobin, Louis, Dr vétér., propr.

- 5 Berjeux-Dubois, Laure-Esther, pr.
Berjeux, Louis-Arnold, assort.
Kuhni, Pauline, ouvrière.
- 6 Pauli, Hri-Louis, pr., estampeur
et épiciier.
Perret, Numa, horloger.
Philippin, Marius, nielleur.
Huguenin, Albin, nielleur.
- 7 Huguenin, Ulysse-Henri, proprié-
taire, boîtier.
- 7a Huguenin, Louis, prop. boîtier.
- 8 Pierrehumbert frères, prop.
Huguenin, Georges, boîtier.
Piguet, Georges, échappem.
Piguet, Jules, emboîteur.
Pellet, Fernand, horloger.
Thévenaz, Jules-Louis, outilleur.
Sarbach, Edouard, boîtier.
Rauss, Vve Fritz, assortiments.
- 9 Ducommun, Numa, com. de bois.
- 10 Pierrehumbert frères S. A., pr.
Stäbli, Fritz, charpentier.
- 11 Huguenin, Hri, propriét., man.
- 14 Robert, Jules-Oscar, prop.
Linder, Werner, agriculteur.
Robert, Sophie, gainière.
- 15 Gaudenzi, Victor, pr., entrepren.
- 16 Lavizzari, Dom. et Fred., prop.
Gruring, Fritz, mécanicien.
- 18 Lavizzari, Dom., peintre, propr.
Perucchi, Angelo, ouvrier.
Comtesse, Fritz, outilleur.
- 21 Dubois, Maurice, prop., poseur
de cadrans.
- 23 Commune du Locle, prop.
Baumberger, Alfred, couvreur.
- 29 Thiébaud, Jacques, prop., commis
de banque.
Primault, Henri, professeur.
Salz, Louis, facteur.
- 39 Augsburgur, Louis, prop.
Augsburger, Vve d'Edouard, Ida,
ménagère.
Hug, Jean, horloger.
Maire, Alice, ancrés.

- 40 Carnal, Jules-Emile, prop.
- 42 Guinand, Vve de Jâmes, pr., mén.
Thomen, Paul, manœuvre.
Clémence, Jules, manœuvre.
Vittori, Paul, mécanicien.
Lécoultre, Hect., visiteur.
Pétremand, Arnold, horloger.
- 44 Guillard, hoirie de Georges, prop.
Jeanneret, Jâmes-Em., garn. ancrs
Augsburger, Emma, ouvrière.
Nussbaum, Emile-Fritz, boîtier.
Guyot, Ali-Léon, commiss.
Macchi, Blanche Vve, ménagère.
Roschi, Albert, manœuvre.
Moulin, Marcel, jardinier.
- 46 Chapuis, Sébastien S. A., prop.
Chapuis, Vve de Séb., mén. et nég.
Montandon, Em.-Henri, assort.
Macchi, Louis-Ernest, décotteur.
Béguin, Alex., horloger.
- 47 Jornod, Fritz-Arth., prop., dégros.
Huguenin, Georges, émailleur.
Andrié, Ewald, assort.
Bandelier, Jeanne, couturière.
Andrié, Georges, ébauches.
- 48 Perret Charles-Ed., prop., garn.
d'ancres.
Matthey, Charles-Em., retouch.
- 50 Leroy, Gust., prop., chef mécan.
Leroy, René, mécanicien.
- 52 Zbinden Tell, propr., horloger.
Zbinden, Louis, horloger.
- 54 Inderwildi, Henri-Arn., prop., ass.
Matthey, Charles, horloger.
- 55 Bargetzi, Jean, pr., march. primeu.
Boillod, Jules Vve, journalière.
Henzi, Charles, cordonnier.
Berret, Marie, journalière.
Meyer, M., scieur.
- 58 Sté immob. Girardet 58. propr.
(Gér.) Alcide Matile-Thiébaud.
Favre, Bertha, ménagère.
- 58 Günther, Berthe, ébauches.
Rothen, René, boîtier.
Ponci, Jean, peintre.
- 59 Saas frères, propriétaires.
Schopfer, Auguste, maréchal.
- 60 Saïda, Société Anonyme.
(Gérant), Fr. Siegrist.
Dubois, Marie, assortiments.
Bassin, Edmond, mécanicien.
Gunther, Edouard, commis.
Desponds, Mcel, mécanicien.
Maurer, Gottlieb, commis.
Challandes, William, décolleteur.
Waldvogel, Emma, horlogère.
- 62 Matile, Chs, prop., négociant.
Rossel, Gust., Vve, mén.
Jolibournot, Tell, retraité,
Jeanneret, Charles, horloger.
Perrelet, Paul, manœuvre.
- 66 Simon-Vermot, Charles-Jules, pro-
priétaire, menuisier.
Vuillemez, Jeanne, ouvrière.
Rötlin, Fritz, tailleur.
Dubois, Joseph, coiffeur,
- 68 Schaber, Sophie, propriétaire.
Fumagalli, François, tailleur.
Allemann, Joseph, horloger.
Perret, Henri-Albin, secrets.
Dubois, Marcel, mécanicien.
Dubois, Edgar, manœuvre.

Grande-Rue

- 1 Berger, Fritz, prop., boucher.
Sausser, Hermann, ében.-tapiss.
Guenat, Vve Alfred.
Coquard, Vve, M., ménagère.
Courvoisier, Méry Vve, coutur.
Humbert, Auguste, remonteur.
Blatter, Jean, cantonnier.
Ginsonnié, Fanny, polisseuse.
Matile, Emma Vve, ménagère.
- 3 Corti, Jules, propriétaire.
Gouffon, Fernand, géomètre.
Gurtner, Georges, manœuvre.
Fleuty, Georges, horloger.
Robert, A., horloger.
Corfu, F., mécanicien.
Eberle, Oscar, commis.

- 3 Fleuty, Georges, horloger.
Gætt, Alphonse, primeurs.
- 4 Renaud, Paul, prop., rentier.
Gabus, Julia, demois. de magasin.
Perrelet, Gges Vve, ménag.
Cavin, Adolphe Vve, ménag.
Gindrat, Alexandre, émailleur.
- 5 Cercle de l'Union, prop.
(Gérant), Albert Boss.
Juillerat, Gges, salon de coiff.
Guillod, Paul, sertisseur.
Gonthier, Cécile Vve, assort.
Duvanel, Tell, horloger.
Piaget, Jean, horloger.
Bühler, Georges, assortiments.
Magnin, François, remonteur.
Nussbaum, Henri, négociant.
- 6 Bailloil frères, propriétaires.
Pellaton, Wilfred, out.-horloger.
Robert, Marie, Vve, ménagère.
Pierrehumbert, Daniel, remont
et primeurs.
Lehmann, Edwige Vve, ménag.
Kehrly, Emile, m. Technicum.
- 7 Etienne, Olga, prop., négociante.
Oelklaus, Ernest, professeur.
Robert, Régula, assortiments.
Bouvot, Gabriel, empl. C. F. F.
Siegrist, Rosa Vve, assortiments.
- 8 Wustenfeld, Louis Vve, pr., rent.
Vuille, Bernard, facteur.
Dubois, Gaston, remonteur.
Richard, Louis-Ernest, ébauches.
Reber, Marie Vve, ménagère.
Sausser, Edgar, imprimeur.
Matthey, Georges, dégrossisseur.
- 9 Etat de Neuchâtel, propriétaire.
Jaquier, Adrien, pasteur.
Briggen, Hermann, pasteur.
- 10 Streit, Christian, prop., rentier.
Heger, Jaques, négociant.
Neukomm, Jean, doreur.
Jacot, Caroline, Vve, lingère.
Heger, Berthe, institutrice.
- 11 Commune du Locle, prop.
Barbier, Théodore, concierge.
- 12 Sommer, Arthur, prop., nég.
Brandt, Alcide, tailleur.
Berger, Bernard, remonteur.
- 13 Poste de gendarmerie.
- 14 Sommer, Arthur, propriétaire.
Neukomm, J. primeurs.
Girard, Maurice, manoeuvre.
Robert, Louise, ménagère.
- 15 Perrenoud, Albert, prop., nég.
- 16 Crédit foncier neuchât., propr.
(Gér) Henri Bourquin.
Ramstein, Jean, dentiste.
Chablosz & Maire, étude.
Breguet, Gges, procuré banque.
Favre, John, fonct. douane.
Ponnaz, Maurice, ingén. commun.
Courvoisier, Edouard, rentier.
Breguet, Paul, commis.
- 17 Graber, Alfred, prop. négociant.
Piroué, Paul, coiffeur.
- 18 Perrenoud, Henri, prop., ingén.
Nicolet, Blanche, pédicure.
Turtschy, Charles, horticulteur.
Zutter, Vve de Charles.
- 20 Bertoncini, Séraphin, Vve, prop.,
gypseur.
Régli, Charles, voiturier.
Traversa, Hippol, cordonnier.
Rickly, Arthur, remonteur.
Schmidt-Thomann, Alf., pierr.
Randin, Alexandre, mécanicien.
- 21 Klenk, Charles, prop., négociant.
Eymann, cab. dentaire.
Eymann, Vve, ménagère.
Glauser, Alfred, négociant.
Delay, Lucien, pivoteur.
Huber, Alfred, serrurier.
Hartmann, Georges, boîtier.
Gentil, Marcel, commis.
- 22 Dubois, Jules, propriétaire.
Christen, Mlle, négociante.
DuBois, Jules, négociant.

- 23 Pisoli, Louis-Joseph, prop.
(Gér.) Matthey & Boschung.
Vuille-dit-Bille, Raoul, négoc.
Dubois, Walther, négociant.
Girardin, Jos., Vve, ménagère.
Erard, Vve, Cécile, ménag.
Pisoli, Cécile, représentante.
Francon, Pierre fils, négociant.
- 24 Heiniger, Bertha, propriétaire.
(Gérant), Michel Gentil, notaire.
Delachaux, Virgile, échappem.
Heiniger, Louis, sans profession.
Jeanmairat, Charles, caissier.
Rickly, Vve, Paul, ménag.
- 25 Banque Cant. Neuchâteloise, pr.
Nicolet. Otto, direct. banque.
Gentil, Arthur, concierge.
- 26 Sandoz, enfants de Henri-Ernest,
propriétaires.
Margueron, Cyprien, manoeuvre.
Calame, Louise, polisseuse.
Sandoz, L., institutrice retraitée.
Myotte, Arthur, assortiments.
Krummenacher, Frédéric, boîtier.
Arnaboldi, Henri, remonteur.
- 28 Breguet, Jean, pharm. et propr.
Dietrich, Henri, graveur.
Matthey, Paul, comptable.
Richardet, Maurice, horloger.
Gauthier, Jacques, négociant.
- 30 Widmer, Alb., fils, prop., relieur.
Widmer, Albert, père, relieur.
Petoud, Charles, horloger.
- 32 Faure, Ph., enf. de, propr.
(Gérant) Gentil, Michel, notaire.
Benoit, Marie, ménagère.
Houriet, René, commissionnaire.
Girard, James, remonteur.
Huguenin, Julie, m. d'anglais.
Bergeon & Cie, fourn. d'horlog.
- 34 Coopératives Réunies, prop.
Cercle ouvrier.
Galland, Jules, tenancier.
Liechti, Ed., correspond.
Jeanfavre, Armand, commis.
- 36 Coopératives Réunies, prop.
Brunner, Senn, mag. de bijout.
Dubois, Chs-Hri, horloger.
- 38 Pharmacies Réunies, prop.
Aeschlimann, Walther, domest.
Darbre, Louis, échappements.
Perrelet, Julie, rentière.
Béguin, Charles, pharmacien.
Lehmann, Georges, mécan.
- 40 Jost, Christian, prop. et négoc.
Aellen, Fernand, représentant.
Jost, Christian père, rentier.
Jeannot, Edgar-Georges, rem.
Bouillanc, Sophie, pivoteuse.
- 42 Jacot, Ed., boulanger et propr.
Pellaton, Charles, rentier.
Brunner, Georgette, négociante.
Jeanneret Vve, sans prof.
Eymann, Georges, horloger.
Jolissaint, Vve, rentière.
Jacot, Henri, horloger.

Henry-Grandjean (Rue)

- 2 Bardone, Ant., cordonnier, prop.
Bergeon, Marcel, fournisseuriste.
Huguenin, M. horloger.
Spony, Lina Vve, ménagère.
Löffel, Arn., empl. C.F.F.
Baumgartner, Albert, commis.
Dombald, Henri, remonteur.
- 5 Société de Banque Suisse, prop.
Brandt, Fritz, concierge.
- 7 Maspoli, Joseph, propr.
Kohly, Alfred, acheveur.
Cottier, Emile, mécanicien.
Gætz, Henri, peintre.
Piaget, Théodore, négociant.
Galley, Maurice, boulanger.
Donzé, Célien, empl. comm.
Conti, Gaudence, maçon.
Cercle catholique.

Hôpital (Avenue de l')

- 2 Perrenoud, Arm., propr., balanc.
Huguenin, Alfred, facteur.
Gremaud, Louis, mécanicien.
- 12 Baratelli, Innocent, prop.
(Gérant) Henri Bourquin.
Dohmé, Auguste, emballer.
Guinand, Louis, facteur retraité.
Bachmann, Henri, boîtier.
- 14 Bourquin, Henri, prop., agent du
Crédit foncier.
Breguet, Fritz-Ch., dessinateur.
Calame, Alcindor, remonteur.
- 18 Bachmann, Aug., prop., assortim

Hospice (Impasse de l')

- 2 Jeanneret, Rose, propriétaire.
Thévenon-Bernasconi, Htte, éb.
Furrer, Ernest, frappeur.
Knecht, Arnold, remonteur.
- 4 Steiner, Robert, prop.
Jacot, Adolphe, commissionnaire.
Cugnet, Marc, mécan.-dent.
Dubois, Albert, boîtier.
- 6 Hospice des Vieillards, prop.
Peruccio, Jean, gypseur.
- 8 Hospice des Vieillards, prop.
Ducommun, Régula, éllipses.
Steiner, Hermann Vve, ménag.
Favre, Berthe, horlogère.
Widmann, Henri, cordonnier.
Renevey, Suzanne, ménag.
Vuilleumier, Juliette, horlogère.
Vermot, Ant., manœuvre.

Hôtel-de-Ville (Avenue de l')

- 1 Commune du Locle, prop., (Hôtel-de-Ville).
Pétremand, Ernest, concierge.
- 11 Société Immob. de la rue du Commerce S. A., propriétaire.
(Gér.) Jâmes Jacot, Envers 47.
Favre, Willy, régleur.
Henchoz, Charles, mécanicien.

- 11 Girardin, Georges, horloger.
Hadorn, Albert, empl. CFF.
Fragnière, Arthur, horloger.
Arrigoni, Guiseppe, maçon.
Bourquin, Charles, boîtier.
Prétôt, Jâmes, m. ferblantier.
Leuba, Georges, remonteur.
Liechti, Paul, négociant.
- 13 Société Immob. de la rue du Commerce S. A., propriétaire.
(Gér.) Jâmes Jacot, Envers 47.
Vermot, Marie Vve, ménagère.
Favre, Albert, remonteur.
Thomas, Marc, mécanicien.
Boulliane, Willy, commis.
Grisel, Williams, mécanicien.
Matthey, Armand, nielleur.
Anderegg, Fritz, boîtier.
Sieber, Charles, mécanicien.
Tissot, Julien, décoteur.
Froidevaux, René, horloger.

Industrie (Rue de l')

- 5 Favre, hoirie d'Albert, prop.
Barth, William, agriculteur.
Hentzler, Paul, ébéniste.
- 5 Kohly, Emilia et Matthey, Julie-Emma, propriétaires.
(Gérant) Gentil, Michel, notaire.
Verdon, Eugène, assort.
Robert, Jâmes, émailleur.
Jacot, John, pivoteur.
- 7 Allemann, Jean, prop., boulang.
Von Allmen, Albert, bûcheron.
Brandt, Auguste, horloger.
Calame, Fritz, assortiments.
Guignard, Arsène, horloger.
- 9 Dodane, enfants de François-Célestin, propriétaires.
(Gér.) Gentil, Michel, notaire.
Duvoisin, Alice, assortiments.
Corminbœuf, Victor, manœuvre.
- 11 Wenger, Emile, prop., tourneur.
Wenger, Arnold, boîtier.
- 13 Gabus, frères, fabr. boîtes, prop.
Ummel, Frédéric, rentier.

- 13 Biedermann, Georges, boîtier.
Jeanneret, Charles, chev.
- 15 Maire, Chs-Gust., prop., assort.,
Boillod, Paul, manœuvre.
Bolliger, Chs, employé.
Steiner, Paul, sertisseur.
Perret, Marcel, boîtier.
Huguenin, Alphonse, assortiments.
- 17 Baumann, hoirie de Georges, prop.
Calame, Louis, horloger.
Jeanneret, Oscar, remonteur.
Pierrehumbert, Henri, pivoteur.
- 19 Pellaton, Louis-Albert, propr.
Flury, Joseph, charpentier.
Fischer, Frédéric, acheveur.
Robert, Paul, acheveur.
- 21 Favre, Pauline, prop., s. p.
Froidevaux, Albert, mécanicien.
Reichenbach, Emile, boîtier.
- 23 Gabus, Marcel, succession de, pr.
(Gér.) Matthey & Boschung.
Borel, Charles, assortiments.
Von Almen, Arthur, cantonnier.
Stähli sœurs, assortiments.
- 25 Duvanel, Jean-Ls, propr., ancrés.
Duvanel, Ida Vve, mén.
Maître, Joseph, ébauches.
- 27 Humberstet, Edouard, propriétaire,
instituteur retraité.
Humberstet, Jean, régleur.
Vuille, Esth., Vve, pol. ac.

Invisible (Ruelle de l')

- 6 Le Phare S. A., propriétaire.
Forestier, Henri, fact. retr.
Baumgartner, René, mécanicien.
Guyot, Georges, manœuvre.
- 8 Le Phare S. A., propriétaire.
Châtelain, Charles, ébauches.
Landry, Mathilde, ébauches.
Gremaux, Léon, décolleteur.

Jambe Ducommun

- 1 Huguenin, Jules, prop., boîtier.
Huguenin, Jules, agriculteur.

Jardin (Rue du)

- 5 Nardin, Ernest, propriétaire.
Schnegg, Paul, pasteur.
Liengme, Jean, comptable.
Giauque & Häsler, mécan.
- 7 Leuba, Louis-W., s. prof., prop.
Geuggis, Martin, fraiseur.
Leuba, Charles, repasseur.
Dubois, Bernard, mécanicien.
Crevoisier, Angèle, assortim.
- 9 Stolz, Albert et Gustave, prop.
Jeanneret, Amélie, ménagère.
Matthey, Louise Vve, ménagère.
Lecoultre, Clara, commis.
Schläppi, Alfred, acheveur.
Bähler, Fritz, manœuvre.
- 11 Stolz frères, fab. horl., propr.
- 15 Stella S. A., prop., fabr. assort.

Jean d'Aarberg (Rue)

- 4 Commune du Locle, propriétaire.
Pétremand, Ftz, serg. de police
retraité.
- 8 Société immobilière rue Jean d'Aar-
berg 8, prop.
(Gér.) Matthey & Boschung.
Boillat, Léon, horloger.
Jung, Fritz, secrét. des écoles.
Calame, Paul, horloger.
Ramseyer, Jean, horloger.
Antenen, Jean, journalier.
Perret, Emile, visiteur.
Golay, Samuel, outilleur.
Badet, Jules, chef de fabricat.
- 10 Gentil, Ulysse, propriétaire.
Laubscher, Rose, Vve, ménag.
Jeanneret, Philémon Vve, mén.
Dubois, Paul, fab. assort.
Giroud, Paul, guillocheur.
Inderwildi, André, horloger.
Chabloz, Henri, technicien.
Stocker, Edwin, mecanicien.
Dubois, Georges, remonteur.

Jeannerets (Chemin des)

- 1 Grange, Jean-Marie, propriétaire.
Perrenoud, Paul, man. Zénith.

Modes *Mlle DUBOIS* **Coiffe chic**
Daniel-JeanRichard 17

- 4 Delvecchio, héritiers de Hri, prop.
Roulet, Philippe, préfet.
Huguenin, Paul Vve, ménagère.
Spillmann, Edouard, secrét. de la
F. O. M. H.
Pellaton, Tell, horloger.
Gremion, Robert, comptable.
Bernard, Georges, douanier.
Lambert, Charles, commis C.F.F.
Monard, Ali, empl. de banque.
- 7 Calame, Lucien Vve, pr. et repass.
Antenen, Marcel, remonteur.
Matthey, Jean, manœuvre.
- 8 Commune du Locle, prop.
Py, Jules, charpentier.
Henchoz, Alb., mécanicien.
Boschung, Joseph, man. niel.
- 9 Assortiments Cylindre S. A., pr.
Fleuty, Willy, mécanicien.
Stadelmann, Henri, assortim.
Gyger, Alfred, ébauches.
- 10 Soc. immob. des Jeannerets, prop.
(Gérant) Charles Poretti.
Jacot, André-Paul, pivoter.
Huguenin, M., man. niel.
Robert, Marcel, cadrans.
Lamberey, Jean, commis C.F.F.
Boucard, Maurice, mécanicien.
Girardet, Marcel, boîtier.
Sandoz, Rose, assortiments.
Hofer, Abram, ébauches.
Stern, Jean, gainier.
- 12 Poretti, Chs., propr., entrepr.
- 13 Hentzler, Fritz, prop., ébéniste.
- 14 Poretti, Charles, propriétaire.
Fontana, Ernest, architecte.
- 16 Commune du Locle, prop.
Staudenmann, Charles, agric.
- 20 Commune du Locle, prop.
Boillod, Paul, mécanicien.
- 21 Sté immob. Jeanneret 21 S. A.
(Gérants) Matthey & Boschung.
Duvanel, Chs, chauffeur.
Schwab, Albert, chef de train.
Voumard, Ed., chef assortim.
Béguelin, Bertrand, commis.
Piffaretti, Emile, commis.
- 21 Pochon, Tell, emp. Off. Pours.
Favre, Albert, boucher.
- 23 Delvecchio, héritiers de H., prop.
Paux, Gustave, boîtier.
Liechti, Gges-Hri, fais. d'étamp.
Perucchi, César, maçon.
Hartmann, Gottfried, décoteur.
Dubois, Mathilde, commis.
Girard, Charles, horloger.
Calame, Jean, électricien.
Schmidt, Louis, visiteur.
- 25 Delvecchio, héritiers de Hri, prop.
(Gér.) Gentil, Mich., not. Banq. 2.
Regli, Jean, ferblantier.
Huguenin, Fernand, bijoutier.
Schneeberger, Auguste, horloger.
Zinder, Roger, horloger.
Martinet, Frédéric, outilleur.
Vuagneux, Henri, boîtier.
Jacot, Jean, commis.
- 27 Baillod, Max et John, propr.
Berclaz, René, chocolatier.
Perret, Léon, ouvrier.
Grize, Eugène, empl. C. F. F.
Ackermann, E.
Pierrehumbert, Charles, gendarme.
Liengme, Nestor, boîtier.
Jobin, Louis, boîtier.
Gasser, Georges, Vve, cadrans.
- 28 Zimmerli, Walther, propriétaire,
chauffeur.
Fuchs, A. Vve, ménagère.
Hegel, Henri, chauff. gaz.
- 29 Baillod, Max & John, propr.
Messerli, Charles, charron.
Gonthier, Emile, cadrans.
Matthey, Robert, Technicum.
Gonthier, Georges, horloger.
Prétôt, Edmond, boîtier.
Junod, Marcel, remonteur.
Fallet, Jâmes, remonteur.
Reymond, Anna Vve, adouciss.
- 30 Mollier, frères, propriétaires.
Mollier, Léon, charpentier.
Mollier, Louis, charpentier.
Petoud, Alexis, pos. aiguilles.
Spori, Edouard, émailleur.
Blanc, Mathilde Vve, ménagère.

- 30 Quartier, Etienne, horloger.
Dubois, Charles-Ed., horloger.
Grutter, Jacob, mécanicien.
- 31 Commune du Locle. prop.
Fattou, Marcel, m. Technicum.
Matthey, André, m. Technicum.
Deflorin, Albert, cantonnier.
Dærflinger, Frédéric, fonct. comm.
Peçon, Célien, bijoutier.
Bernasconi, André, boîtier.
Peçon, René, bijoutier.
Bernasconi, Emile, mécanic.
- 32 Calame, Augusta Vve, proprié-
taire, aubergiste.
Vogt, Jules, manœuvre.
Grandjean, André, horloger.
Robert, Charles-Ls., horloger.
Robert, Charles, colporteur.
Braichotte, Léon, balanciers.
- 33 Commune du Locle, prop.
Barzé, Pierre, mineur.
Schulze, Sophie Vve, s. prof.
Huber, Jean, empl. S. Ind.
Portenier, Aug., dégrossisseur.
Guinchar, Charles, électricien.
Matthey, Vve, Bertha, ménag.
Jacot, Arnold, bijoutier.
Fallet, Louise Vve, ménagère.
Peçon, Paul, boîtier.
Wagnon, Jules, dégrossisseur.
Chard, Louis Vve, pignons.
Jacot, Charles, remonteur.
- 34 Baillod, frères, propriétaires.
Pulver, Paul-Joseph, boîtier.
Cattin, Tell, boîtier.
Bargetzi, Jean, marbrier.
Parel, Armand, cordonnier.
Mojon, Oscar, remonteur.
Droz, André, remonteur.
Costet, Marcel, mécanicien.
Thuring, Auguste, doreur.
- 35 Commune du Locle. prop.
Huguenin, Ruben, man. mécan.
Petermann, Chs, retraité C. F. F.
Jacot, Adamir, assortiments.
Perret, Henri, admin. Technicum.
Patthey, Charles, ébauches.
- 35 Matthey, Henriette, coutur.
Matthey, Charles, fonct. douanes.
Ciana, Léopold, commis C. F. F.
Turban, Arnold, remonteur.
Oth-Girard, Marcel, man. ferrass.
Martin, Henri-Ele, m. Techn.
- 36 Matthey, Georges, prop., repass.
Ducommun, Georges, graveur.
- 38 Guyot, Gges, chocol., propr.
Guillet-Jeanprêtre, Paul, négoc.
Dessaules, Charles, manœuvre.
Grutter, Georges, manœuvre.
Gremaud, Henri, découpeur.
Matthey, Albert, nielleur.
Huguenin, Gges-H., remont
Bachmann, Erhardt, remonteur.
- 40 Savoie, Armand, propr.
Matthey, Fernand, cantonnier.
Jacot, Louise-Ida, Vve, ménag.
Bernasconi, Paul, CFF retraité.
Bähler, Charles, chocolatier.
- 41a Société immobil. des Jeannerets,
(Gér.) Albert Bourquin-Jaccard.
Calame, Jämes, agriculteur.
- 42 Bühler, Alcide, prop., s. p.
Godel, Charles, agriculteur.
Godel, Nadine, horlogère.
- 44 Matile, Henri, agric. et propr.
Montandon, Gaston, horloger.
- 63 Commune, propr.
Vuilleumier, Alb., cantonnier.

Jehan-Droz (Rue)

- 13 Grassi, Sylvia, propriétaire.
(Gér.) Joseph Maspoli.
Scheibenstock, Laure Vve, mén.
Béatrix, Louis, serg. de police.
Arrigo, Edgar, assortiments.
Beyner, Arthur, cadrans.
Marguier, Chs-André, encaiss.
- 15 Moreau, Charles, propriétaire.
Burla, Emile, boîtier.
Guignard, Maria Vve, ménagère.
Rossier, Alexis, cafetier.

Modes *M^{lle} DUBOIS* **Coiffe chic**

Daniel-JeanRichard 17

J.-F. Houriet (Rue)

- 3 Barbieri, Etienne, prop.
Landry, Fernand, régleur.
Vuille, Georges, boîtier.
Heger, Charles, commis banque.
Menoud, Jean Vve, ménagère.
Pétrémand, Hubert, remonteur.
- 5 Barbieri, Etienne, prop., menuis.
Fivaz, Louis-Paul, employé.
Burkhalter, Ernest, repasseur.
Dubied, Charles, mécanicien.
Zbinden, Marie Vve, ménagère.
Perrin, Georges, horloger.
Lebet, Reynold, greffier Trib.
Humbert-Droz, Gges, graveur.
Favre, Edouard, instituteur.
- J.-J. Huguenin** (Rue)
- 7 Kohli, Emilia Vve, prop., mén.
Fehr, Adèle, couturière.
Junod, Alice, empl. bureau.
Rosselet, Fritz, décoteur.
- 9 Junod, hoirie de Marie-Adèle, pr.
(Gér.) Alice Junod.
Bullo-Vela, Jean, tapissier.
Curie, J., horlogère.
Amacher, Ida, ménagère.
- 10 Oth.-Girard, Tell-Arnold, prop.
(Gérants) Matthey & Boschung.
Vauthier, Albert, nickeleur.
Ernst, Rudolph, gypseur.
Huguenin, Alfred, mécanicien.
Calame, Jean-Marius, remonteur.
Andrey, Marcel, journalier.
Pingeon, René, remonteur.
- 11 Grosclaude, Adolphe, prop.
Blumer, Numa, bûcheron.
Schnetzer, Charles, assortiments.
Chanel, Nisa, s. profession.
Nussbaum, Camille, facteur retr.
- 12 Vogel, Adolphe, fact. post, prop.
Houriet, John, épiciér.
- 13 Grosclaude, Adolphe, Vve de, pr.
Sandoz, Charles-Aug., ébauches.
Houriet, Emile-Edouard, achev.
Veuve, Jules, ouvr. niel.

- 15 Kohly, Vve de Tell, prop., mén.
Kohly, Gustave, boîtier.
Clerc, Chs-Alf., horloger.
- 17 Rossel, Amélie femme d'Hri, prop.
Butikofer, Werner, acheveur.
Racine, Antoine, acheveur.
Matthey, Jules, mécanicien.
- 19 Perrenoud, Bernard, propriét.
(Gérant) Henri Bourquin.
Jacot, Henriette, ménagère.
- 21 Bourquin, enfants de Jules-Philibert, propriétaires.
(Gér.) Mme Jacot, J.-J.-Hug. 19.
Thiébaud, Paul-Aug., colporteur.
Kammer, Louis, assortiments.
- 23 Bourquin, enfants de Jules-Philibert, propriétaires.
(Gér.) Mme Jacot, J.-J.-Hug. 19.
Prétôt, Ernest, manœuvre.
Gueniat, Marcel, guillocheur.
Klaye, Rudy, mécanicien.
Huguenin, Eugénie, ménagère.
- 25 Oth.-Girard, Gaston, poëlier et épiciér, propr.
Schöni, Justin, horloger.
- 27 Wirth, William, boîtier, propr.
Aubert, Emile-Henri, régleur.
Balmer, Edouard, mécanicien.
- 29 Wirth, William, propriétaire.
Leuba, Jämes, mécanicien.
Franchon, Léon, doreur.
Dubois, Vve, ménagère,
- 31 Favre, hoirie d'Albert, prop.
Porret, Edouard, horloger.
Dubois, Jules, horloger.
Coquard, René, horloger.
Favre, Vve d'Albert, Lina, még.
Boss, Louis, horloger.
Kammer, Georges, remonteur.
- 33 Jeanneret, Henri-Polybe, propr.
et fabr. boîtes or.
Tissot, Charles, employé.
- 35 Delvecchio, héritiers de Hri, prop.
(Gérant) Maurice Corlet.
Philippin, Marguerite Vve, assort.
Pellet, Henri, commis.
Buffe, Marcel, manœuvre.

- 35 Schmidt, Edouard, mécanicien.
Humbert, Jean, manœuvre.
Maumary, Henri, horloger.
Schaub, Jean, horloger.
- 37 Delvecchio, héritiers de Hri, prop.
(Gérant) Maurice Corlet.
Ducommun, Jules-Ami, remont.
Cachelin, René, horloger.
Probst, Eric, garçon de labor.
Saucy, Charles, boîtier.
Turban, Jean, horloger.
Guye, Albert, remonteur.
Calame, Paul, assortiments.

Joux Pélichet (chem. de la)

- 3 Fourmi, S. A., prop.
Chatons, S. A.
Cart, Chs, horl. technicien.
Pugin, Paul, concierge.
Blandenier, Edgar, mécanicien.
- 4 Emery, Sully, propr., négoc.
Chabloz, Vve, Lina, s. profess.
Guyot, Jules, horlog.-rhabill.
- 5 Bolliger frères, propriétaire.
Bolliger, Henri, mécanicien.
- 7 Nardin, Gast., propr., h.-techn.
Perret, Chs, horlog. technicien.
- 9 Nardin, Alfr., propr., fabr. horl.
Pfister, Henri, fabr. horlogerie.
- 11 Nardin, Ed., propr., m. boîtier.
- 20 Robert, Tell, propr., fonct. postal.
Fumey, René, mécanicien.
Wunderwald, Ern., commis bque.
- 21 Huguenin, Chs, propr., sert.

Lion d'or (Impasse du)

- 6 Société Immobilière, propr.
(Gér.) Hri Montandon, Mi-Côte 5.
Buchs, James, s. profession.
Klauser, Louis, chimiste.
- 8 Société de l'Union chrétienne, pr.
(Gér.), Rob. Ecklin.
Joly, René, aciers et concierge.
- 10 Société de l'Union chrétienne, pr.
(Gér.), Rob. Ecklin.

- 10 Chollet, Paul, commis.
Chollet, Emma Vve, ménagère.
- 14 Crédit foncier neuchât., propr.
Thomann, Vve de Xavier, échapp.
Vuille, Augustin, domestique.

Malakoff (Chemin de)

- 19 Jenny, Henri, propr., facteur.
- 20 Commune du Locle, propr.
Schafroth, Fritz, ébauches.
Oth.-Girard, Paul, commis.
Nozza, François, maçon.
- 21 Humbert-Droz, Paul, propr. et méc.
- 22 Loda, Baptiste, propr., maçon.
Gentil, Jeanne, horlogère.
Robert, Berthe, ménagère.
Rothen, Marcel, voiturier.
Rothen, Bluette, assortiments.
Prétôt, Arnold, manœuvre.
- 23 Humbert-Droz, Paul, propr.
Rosselet, Fritz, horloger.
- 24 Loda, Baptiste, propr., maçon.
Robert, Louis, manœuvre.
Valana, Jean, électricien.
Ferraroli, Baptiste, maçon.
- 25 Grandjean, Ls-Numa, pr., cantonn.
- 27 Dubois, Armand, propr., confis.

Malpierrez

- 1 Gabus, Gges, propr., m. boîtier.
- 4 Maurer, Gottlieb, propr., estamp.
Dubois, Paul, manœuvre.
- 5 Hæsler, Ulrich, propr., estamp.
Hæsler, Emile, acheveur.
Bugnon, Charles, technicien.
- 10 Jaccard, Ele-Arth., rent., propr.
Dubois, Fritz-Oscar, agricult.
- 13 Stern, Christ, Vve, fond., propr.
Klaye, Laure, ouvr. étuis.
Chambaz, John, électricien.
Paffois, Chs, ébauches.
- 15 Matthey, Marcel, m. Technic.
et propr.

- 18 Defossez, Léop., propr.
(Gér.), Matthey & Boschung,
France 11.
Mæder, Bernard, mécanicien.
Wuilleumier, Ch., achev.

Marais (Rue du)

- 3 Saas, Henri et Georges, propr.
Emch, Hans, assortiments.
Jeanneret, Fritz, échappements.
Saas, Henri, garagiste.
- 5 Baillod, Ulysse, propr.
Baillod sœurs, débris.
Henzler, Laure, modiste.
Dubois, Louisa, étuis.
Lué, Rosa, vendeuse.
- 11 Sté immob. Marais 11 S. A.
(Gér.) Matthey & Boschung.
Simon-Vermot, Georges, menuisier.
Dubois, Sœurs, institutrices.
Hoffmann, Bertha, négociante.
Pellaton, Marcel, horloger.
- 12 Reinhard, Chs, propriét., sert.
Reinhard, Louise, Vve, ménagère.
Humbert, Paul, horloger.
Saas, Georges, chauffeur.
- 13 Racine, Georges, propr., commis.
Brandt, Louis, boîtier.
Schnyder, Ida Vve, ménagère.
Breting, Louise, m. piano.
Martinet, Hermann, horloger.
Roulet, Elisabeth, ménagère.
Schindler, Jean, assortiments.
Schmidt, William, remonteur.
- 14 Guinand, Jules-A. Vve, pr., rent.
Wenger, Alfred, manœuvre.
Cattin, Louis-Victor, roueur.
Guyot, Albert, boîtier.
- 15 Béguin, Jean, propr. et boîtier.
Schwarz, Irénée, commis.
Jaccard, Vve d'Eugène, rentière.
Merz, Eugène, architecte.
- 16 Lanz, Emile, prop. et boulanger.
Vermot, Louise-Mad., assort.
Barth, Aurélia, ménagère.
- 17 Perrenoud, Georges S. A., prop.
(Gér.) Davoine, Paul, industr.
Dubois, Edouard, assortiments.
- 17 Vermot, Jules, cadrans.
Buffo, Joseph, boîtier.
Chabloz, Chs, avocat et not.
- 18 Brönimann, Frédéric et consorts,
propriétaires.
(Gérant) Michel Gentil, notaire.
Favre, Gédéon, menuisier.
Jacot, Olga, ménagère.
Calame, Georges, assortim.
Dubois, Charles, électricien.
Angsburger, Paul-Ali, remonteur.
Droxler, Florian, Vve, commission.
- 20 Duval, Fritz, propr., assort.
Duval, Edgar, commis.
Pellaton, Jâmes, m. Technicum.
Giroud, Marcel, assortiments.
Inderwildi, Marcel, ancras,
Behra, Xavier, coiffeur.
Rognon, François, emboîteur.
Matthey, Alfred, commis.
- 21 Perrenoud, Georges S. A., prop.
Perrenoud, Louise Vve, concierge.
- 25 Mayer, enf. de Christian, prop.
(Gér.) Häusler, Soph. Vve, rent.
Mutti, Ferdinand, manœuvre.
Jaccard, Marc, typographe.
Iff, Charles, menuisier.
Grandjean, Paul, repasseur.
Perrin, Eugène, caissier.
- 26 Jeanneret, Charles, prop., rentier.
Hug, André, horloger.
Christen, Vve, ménagère.
- 27 Guyot, Louis-Henri, prop., nég.
Droz, Chs-Albert, pivoteur.
Blatter, Fritz, doreur.
Benz, Gottl., m. au Technicum.
- 28 Pellaton, Rob., prop., médecin.
Vuille, Amélie, lessiveuse.
- 30 Thiébaud, succ. de Guillaume, pr.
(Gér.) Alcide Matile-Thiébaud.
Bachmann, Emile, commissionn.
Buffe, Gaston, manœuvre.
Huguenin, Paul, nielleur.
Zutter, Roger, polisseur.

- 32 Thiébaud, succ. de Guillaume, pr.
(Gér.) Matile, Alcide, commis.
Robert, Charles, remonteur.
Matile, Louise, Vve, ménag.
Pohl, Charles, boîtier.
Colomb, Paul, assortiments.
Thiébaud, Jeanne, ménagère.
Faton, Mathilde Vve, ménagère.

Mi-Côte (Chemin de)

- 2 Wulleumier, Ali, rem. et propr.
Pahud, Paul, mécanicien.
Jeanneret, Marie, ménagère.
Wulleumier, Charles, remonteur.
Huguenin, Arnold, chocolatier.
Perrenoud, Emilia Vve embaeuse.
- 3 Aellig, Félix, pr., retraité C. F. F.
Aellig sœurs, assortiments.
Aellig, Léopold, manœuvre.
- 5 Montandon, Hri, repass., prop.
Zwald, William, horloger.
Botteron, Alcide, domestique.
- 9 Perrenoud, Georges, prop.
(Gér.) Matthey & Boschung.
Dubois, Gges-E., boîtier.
Juillerat, Paul, boîtier.
- 11 Perrenoud, Georges, prop., indust.
Perret, Alice Vve, ménagère.
- 12 Chemins de fer fédéraux, prop.
Monnier, Oscar, emp. C. F. F.
- 14 Baillod, Max et John, propr.
Baillod, Emma, ménagère.
Duvanel, Tell, retraité.
Clot, Louis, manœuvre.
- 15 Hilken, Wilhelm, prop., bijoutier.
Tissot, René, tapissier.
Jacot, Henri, manœuvre.
- 15a Thiébaud, Alfred, compt., prop.
- 17 Zaugg, Léon, prop., fonct. post.
- 17a Maret, Ali, prop., assortiments.
Huguenin, Lucien, mécanicien.
Girard, André, droguiste.
Heimann, Gottl., chef de train.
Clot, Boris, commis banque.
Girardot, Charles, remonteur.
- 18 Jaquet-Richardet, Pl, prop., assort.
- 19 Fallet, Jules, propriétaire.
Sandoz, Henri-Ele, gendarme.
- 19 Leber, Emile, commis.
Eymann, Henri, commis.
- 19a Perrenoud, Georges, prop.
Meyer, Emile, commis C. F. F.
Jeannot, Henri, remonteur.
Rawlyer, René, commis.
Probst, Paul, décorateur.
Wulleumier, Marcel, pivoter.
Schutz, Charles, fonct. C. F. F.
Visinand, Maurice, mécanicien.
- 21 Gabus, François et Henri, prop.
Gabus, François, remonteur.
Gabus, Henri, m. Technicum.
Jeanneret, Fernand, remonteur.
- 21a Vuille, Robert, prop., facteur.
Courvoisier, William, horloger.
Courvoisier, William, outilleur.
- 25 Burren, Aurèle, prop., boîtier.
Schupbach, Jean, mécanicien.
Stähli, Elie, chocolatier,
- 28 Amez-Droz, Arth., prop. droguiste.
Benoit, Pierre, essayeur-juré.
Maiocchi, Dominique, mécanicien.
- 29 Favre-Weber, Sop., rent., propr.
Jurt, Edgar, mécanicien.

Midi (Rue du)

- 1 Huguenin, Jacques, prop. et men.
Mojon, Paul-Arthur, remonteur.
Mojon, Zina, régleuse.
Roulet, Cécile, régleuse.
Etter, Charles-Emile, assortim.
Robert, Ernest, confiseur.
Huguenin, Jacques, menuisier.
Flury, Vve, J., ménagère.
Ferrier, Louis-Albert, mécan.
Carlini, Gaston, mécan.
- 3 Martin, Albert, commis services
industriels et propr.
Vogt, Marcel, typographe.
Guillet, Paul, épicier.
Nicolet, Ruth, ébauches.
- 5 Jeanneret, Jâmes-Ali, prop., assort.
Fuchs, Jeanne, vendeuse.
Guibelin, Léon, mécanicien.
- 7 Favre, enfants de Gges-Hri, prop.
Favre, Georges, peintre.

Modes *M^{lle} DUBOIS* **Coiffe chic**
Daniel-JeanRichard 17

- 7 Favre, Henri, conseiller comm.
Favre, Aline Vve, assortiments.
- 9 Pellaton, Bernard, prop., boîtier.
Zwahlen, Arnold, assortiments.
Zwahlen, Emma, emballeuse.
- 11 Haubensak, Albert, pr., horticult.
Brœnimann, Vve, ménagère.
Niederhauser, Louis, retraité.
- 15 Jeanneret, Ch-Ls, prop. et rem.
Jeanneret, Alf.-Emile, remont.
Jeanneret, Louis, boîtier.
Vuilleumier, Emilia, ménagère.
Schild, Cécile Vve, polisseuse.
Perret, Marcel, remonteur.
- 17 Cosandier, Léon, cafet., propr.
- 17a Banque Cant. Neuchât., prop.
Grounauer, Victor, chef assort.
- 17b Banque Cant. Neuchât., prop.
Wirth, Léon, mécanicien.
- 19 Maspoli, Emile Vve, prop.
Wetzel, Gges-Henri, remonteur.
Derron, Léopold, mécanicien.
- 21 Zepf-Maspoli, Adèle, prop.
Girardet, Léa, ménagère.
Bolle, Lucien, chocolatier.
Robert, Marcel, menuisier.
- 23 Bottani, Arnold, prop., peintre.
Forestier, Ulysse, ébauches.
- 23a Maspoli, Chs, propriét., entr.
- 31 Hôpital, propriétaire.
(Gér.) Matthey & Boschung.
Dubois, Gust., nielleur.
Widmann, Fritz, journalier.
- 32 Pfister, Chs, fondé de pouvoirs,
propr.
Chabloz, Louise, sans prof.
Huguenin, Charles, mécanicien.
Perrenoud, Gges, commis.
- 33 Hôpital, propriétaire.
(Gér.) Matthey & Boschung.
Chabloz, Nelly Vve, sans prof.
Häslér, Charles, mécanicien.
Pellaton, Léa, ménagère.
Pellaton, Jacques, boîtier.
Pellaton, Julie, ménagère.
Dubois, Alice, ébauches.
- 35 Lardet, Sophie, Vve, prop.
(Gér.) Henri Bourquin.
Roulet, John, graveur.
Perregaux, Gust., prés. tribun.
Perrin, Edouard, ouvr. S. I.
- 39 Inäbnit, Marc, propr. et direct.
de fabrique.
- 42 Guignard, Aug., prof., propr.
Matthey, Paul-Emile, mécanicien.
- 43 Inäbnit, Marc, propr.
Moriggi, Maurice, comm. bque.
Chédél, Ali, empl. bureau.
Tinguely, Fritz, empl. S. Ind.
- 45 Inäbnit, Marc et Tissot, Louis,
propriétaires.
Fallot, Gges, régleur.
Aerni, Chs, régleur.
Tissot-Daguette, Ls-Al., remont.
Tissot-Daguette, Edm., acheveur.
Tissot-Daguette, Fern., remont.
Tissot-Daguette, sœurs.

Monts

- 12 Sutter, Jean, charp. et propr.
- 14 Gagnebin, Mcel, mod. et prop.
- 20 Pauli, Hermann, pro. man. et nég.
- 22 Montandon, Gges, rentier, prop.
Montandon, Gges, fils, graveur.
Jeanneret, Henri, commis.
- 24 Huguenin, Gges, indust., propr.
Huguenin, Marcel, boîtier.
Pellaton, Chs, m. Technicum.
Humbert, Camille, horloger.
- 26 Huguenin, Georges, propr.
Huguenin-Dubois, Cam., man.
- 47 Amej, Ali, propr., assortim.
Fahrny, Albert, boîtier.
- 48 Bersier, Ls, propr., empl. S. I.
Chiapellini, Primo, employé.
Friolet, Louis Vve, ménagère.
Perrenoud, Gges, assortiments.
- 49 Lale-Demoz, Art., propr., déc.
Robert, Jules, mécanicien.

- 51 Huguenin, Jacq., propriét.
Brientini, René, commis.
Dubois, Gilbert, menuisier.
Riedi, Vve, Madeleine, ménag.
Wetterwald, Léopold, commis.
Huguenin, Will., m. boîtier.
- 52 Dubois, Chs, m. boîtier, propr.
Girard, Georges, dégrossisseur.
- 56 Jung, Albert, compt., propr.
- 58 Béguin, Will., prop., dir. Ec. prim.
- 59 Ducommun, Gges, propr.
Schindelholz, Arnold, agricult.
Gentil, Charles, manœuvre.
Droz, Charles-Alcide, repasseur.
- 63 Ducommun, Gges, propr.
Pellet, Armand, chauffeur.
- 66 Dubois, Alex., propr.
Stalder, Nicolas, nielleur.
Bauer, C., journaliste.
Jobin, Arnold, manœuvre.
Amacher, Arnold, manœuvre.
Frasse, Marcel, mécanicien.
Stalder, Ele-Ern., man. horlog.
- 68 Sté Les Monts S. A., propr.
Bersot, Eugène, rentier.
- 70 Bersot, Eug., rent., propr.
Warmbrodt, Robert, horloger.
- 71 Brunner, Senn, bijout., propr.
- 72 Bysaith, Jean, m. téléph., propr.
- 84 Hugli, Osc., frappeur, propr.
- 90 Jeanrenaud, Gérard, out., prop.
Calame, Georges, sans prof.
- 99 Vogel, Paul, Vve, propr.
Fluck, Edgar, mécanicien.

Nord (Passage du)

- 1 Lavizzari frères, propriétaires.
Lavizzari, Frédéric, peintre.

Petits-Monts

- 2 Girardet, John, boît., propr.
Thum, Georges, outilleur.
- 6 Mæder, Chs, guilloch., propr.

- 8 Sté immob. des Petits-Monts, pr.
(Gérant), Jacot, James, Env. 47.
Maurer, Hermann, emboîteur.
Châtelain, Armand, horloger.
Romy, André, électricien.
Bürgin, Ernest, graveur.
Fauser, Henri, boîtier.
Gerber, Louis, mécanicien.
- 21 Matthey, Maur., art. ptre, pr.
Robert, Marie, lingère.
- 22 Evard, Georges, propr.
Huguenin, Jean, mécanicien.
- 25 Girod, Alex., Vve., prop.
- 26 Gabus, Georges, propr.
Ummel, Fritz, agriculteur.
- 28 Gabus, Georges, propr.
Rapaz, Alexandre, jardinier.

Petit-Moulin (Rue du)

- 2 Commune du Locle, propriét.
Berret, Joseph, pierres.
- 3 Jacot, Albert, Vve, prop., mén.
Rabus, Emma, ménagère.
Oppliger, Henri, manœuvre.
Meylan, Jules, assortiments.
Jacot, Chs-Paul, chocolatier.
Masoni, Maurice, boulanger

Pillichody (Chemin)

- 3 Matthey, Georges, prop.
Gindrat, Roland, horloger.
Jaquet, Pierre, commis.
Matthey, Gges, fonct. postal.
Sandoz, Marc, régleur.
- 4 Baillod frères, propr.
Jeanneret, Chs-B., instituteur.
Prétôt, Félix-Alb., mécanicien.
Schütz, Ernest, mécanicien.

Pont (Rue du)

- 3 Pierrehumbert-Jacot, Bern., pr.
Perrenoud, Aug. Vve, repass.

- 3 Perrenoud, Charles, commis.
Perrenoud, Georges, négociant.
Stebler, Hélène, emballeuse.
Vuille, Sophie, fixeuse.
Perrenoud, Pauline, aciers.
- 4 Favre, Albert, prop., boucher.
Robert, Louis, coiffeur.
Bourquin, Fritz, horloger.
- 6 Coopératives Réunies, prop.
Matthey, Jules, horloger.
Roulet, Numa, avocat.
Bobillier, Francis, ébauches.
Vuille, Berthe.
Pharmacie Coopérative.
- 7 Thiébaud, Georges, prop., boul.
Pellaton, Ernest, rentier.
Rollat, Louis, ébéniste.
Matthey, Rose Vve, ménagère.
Pellet, Gges, Vve, commiss.
Vallana, Camille, mécanicien.
Pierrehumbert, Daniel, primeurs.
- 8 Jeanneret, Abram-Louis, prop.
Rosat, William Vve, pianiste.
Huguenin, Jules-Henri, horloger.
Burgener, Cécile, Vve, ménag.
Maire, Mathilde, couturière.
Fuss, Edith Vve, régleuse.
Seitz, Sœurs, ménagères.
- 9 Thiébaud, Georges, prop.
Renevey, William, boîtier.
Schneegg, Céline Vve, rentière.
Droz, Emile-Ami, doreur.
Arnaboldi, Fernand, bijoutier.
Gilliéron, Charles, remonteur.
Robert, Léon, aide-magasinier.
Dagon, Fernand, typogr.
Berset, Jules, gendarme.
Humbert, Robert, manœuvre.
- 11 Lohri, Paul, prop., négociant.
Matthey, Sœurs, tailleuses.
Perret, Jules, commis.
Giauque, Henri, mécanicien.

Prés d'Amens

- 6 Aciera, S. A., propr.
Schenk, Arthur, concierge.

Progrès (Rue du)

- 7 Wirth, Wilhelm, Hoirie propr.
Wirth, Wilhelm, Vve, ménag.
Peter, Paul, repasseur.
Robert, Etienne, horloger.
Patthey, Léa, horlogère.
- 9 Cachelin, Marc, prop.
Clerc, Jâmes, forestier,
Sandoz, Edouard, remonteur.
Perruchi, César, assortiments.
Robert, Anaïse, ménagère.
- 11 Banderef, Chs, prop., cond. routes.
Huguenin, Jacques, horloger.
Porret, Raoul, acheveur.
- 13 Græppi, Edouard, propr.
(Gér.), Græppi, Emile Vve, mén.
Ducommun, Jules, boîtier.
Robert, Marcel, remonteur.
- 15 Saas, Louis-Hri, prop., mécanic,
Marthaler, Edouard, mécanic.
Frydig, Oscar, coiffeur.
Huguenin, Bernard, ébauches.
Brandt, Berthe, assortiments.
- 17 Jeanmonod, Emile, pr., app. gaz.
Jaquet, Jacques, horloger.
Rognon, Fanny, Vve, ménag.
- 19 Gabus, Marcel, succes. de, prop.
(Gér.) Matthey & Boschung.
Balimann, Léon, boîtier.
Augsburger, Jules, horloger.
Berger, Gottfried, mécanicien.
- 21 Gabus, Marcel, succes. de, prop.
(Gér.) Matthey & Boschung.
Patthey, Jules-Hermann, mécanic.
Courvoisier, Gges, acheveur.
Stähly, Aurèle, chauffeur.
- 23 Mosimann, Arnold, prop., frapp.
Erard, Paul-Lucien, boîtier.
Ziegler, Edouard, pos. cadrans.
Vermot, Ida, ébauches
- 25 Oth. Girard, Tell, propriétaire.
(Gérants) Matthey & Boschung.
Jacot, Marie Vve, ménagère.
Desarzens, Gustave, commis.
Rieser, Gges, boîtier.
- 27 Oth. Girard, Tell, propriétaire.
(Gérants) Matthey & Boschung.
Scherz, Jean-Christian, pivoteur.
Gabus, Charles, manœuvre.

- 31 Saas, Louis-Henri, enfants de. pro.
(Gérant) Henri Saas.
Dubois, Louise, Vve, ménag.
Clerc, Louis-Alfred, acheveur.
Ecuyer, Sœurs, commis.
Favre, Alice, commis.
Beck, Paul, boîtier.
Saas, Henri, mécanicien.
Maire, Lina et Jeanne, ménag.
Saas frères et sœurs, garagistes.
Schilt, Marius, man. Niel.
- 33 Nadenbousch, Adèle et enfants
Robert, propriét.
(Gér.) Haldimann, G. av., Neu-
châtel.
Corlet, Joseph, remonteur.
Béguin, Ls-Alcide, cordonnier.
Béguin, Louisa, assortiments.
Dubois, Numa, émailleur.
Burgener, Henri, terrassier.
Girard, Emma, pos. roues.
- 37 Coopératives Réunies, propr.
Jeanneret, Arnold-Henri, institut.
Senn, Henri, sertisseur.
Dubois, Gges-Hri, remonteur.
Aubry, Jules-Alc., fact. retraité.
Jeanneret, Gges-Ele, cordonnier.
Sausser, Armel-Louis, assortiments.
Dubois, Hélène Vve, coutur.
- 39 Rosat, Paul, propr., régleur.
Dubois, Edgar, horloger.
Montandon, Jâmes, instituteur.
- 41 Soc. Immob. Progrès S. A., pr.
(Gér.) Matthey & Boschung.
Balmer, Louis, horloger.
Ducommun, Jules, tapissier.
Chaboudez, Joseph, horloger.
Grillet, Charles, assortiments.
Boillod, Alfred, horloger.
Benoît, Paul, horloger.
Parel, Léopold, commis C. F. F.
Zutter, Charles, horloger.
- 43 Barbieri, Etienne, propr.
Romy, William, doreur.
Pellaton, Paul, man. niel.
Marthaler, Gustave, mécanicien.
Buchter, Jacques, horloger.
Ducommun, Henri, remonteur.
Jeanneret, Charles, Vve, ménag.
Perrelet, André, assort.

- 43 Jeanneret, Henri, agent police.
Perret, Chs, man. mécanicien.
- 45 Lanfranchini, Prre, gyp.-peint., pr.
Gindrat, Armand, boîtier.
Geiser, Lucien, polisseur.
Colomb, Berthe, horlogère.
Favre, Marie-Louise, commis.
- 47 Knutti, Chs, prop., boucher.
Knutti, Henri fils, boucher.
Aubert, Charles, instituteur.
Vuille, Paul, horloger.
Piroué, Paul, coiffeur,
Courvoisier, Paul, acheveur.

Raisin (Rue du)

- 5 Robert, Marie, propr., gainière.
Rieser, Emile, boîtier.
Mathys, Sœurs, assort.
- 7 Abplanalp, Gust., prop., cafet.
Abplanalp, Gustave fils, boîtier.

Raya

- 15 Soc. Immob. Raya S. A.
(Gér.) Jâmes Jacot, Envers 47.
Breting, Charles, chef publicité.
Bargetzi, Jean, négociant.
Rothacher, Philippe, horloger.
Bolliger, Henri, instituteur.
Balmer, Louis, horloger.
Jacot, Maurice, horloger.

Reçues (Chemin des)

- 4 Mosimann, Fritz, propr., propr.
Froidevaux, Arthur, mécanicien.
Chardonnens, Albert, f. mouleur.
- 10 Piquet, enf. d'Edouard, propr.
Marchand, Achille, fonct. postal.
Delacour, Constant, boîtier.
Ramseyer, Marie, assortiments.
Robert, Charles, horloger.
Huggler, Mlle, sans profess.
Mahieu, Louis, horloger.
Robert, Edmond, mécanicien.
Burri, Edmond, électricien.
- 12 Baillod, Mathilde, Vve, mén., prop.
Lesna, Elise, Vve, ménagère.
Calame, Charles, électricien.
Stuedler, sœurs, assortiments.
Baillod, Léopold, professeur.

- 14 Mosimann, Adolp., prop., sertiss.
Jeanneret, Elisabeth, assortim.
Boucard, Marie-Louise, ménag.
Lozeron, Roger, terrassier.
Launener, Alfred, assortiments.
- 16 Turtschy, Charles, prop.
Colliard, Louis, manœuvre.
- 18 Maire, Ls-Eug., prop. et oxydeur.
- 20 Baillod frères, prop.
Noirjean, A., gendarme.
Steffen, Charles, cuisinier.
Berthoud, Jules, horloger.
Bersier, Jean, assortiments.
Schæfer, Jean, boîtier.
Duvanel, Fritz-Emile, assort.
- 20bis Bubloz, Gustave, professeur.
- 22 Nardin, Chs, prop., m. boîtier.
Ducommun, Fritz, horloger.
Huguenin, William, horloger.
- 24 Sandoz, Tell et Karl, propriét.
Klaye, Jean, boîtier.
Girardet, Henri, pivotteur.
Droz, Oscar, horloger.
Pellet, Georges, ouvrier.
Cordier, Nanette, ménagère.

Sapins (Chemin des)

- 5 Reymond, Paul, prop., rentier.
Reymond, Vve Adrien.
Dupraz, Constant, visit. douane.
- 8 Jeannet, Alfred, rent., propr.
Jaquet, Henri, instituteur.
Roulet, Alfred, graveur.
- 9 Glauser, Chs, prop., emboît.
Brunner, Jean-Ed., Vve.
Glauser-Maurer, Chs, horloger.

Saules (Rue des)

- 3 Kunkler, Vve de Fréd., propr.
Dubois, René, horloger.
Gros, Albert, horloger.

Soleil d'Or (route du)

- 5 Bourquin, Aug., rent., propr.
(Gérant) Henri Bourquin.
Gabus, Arn., nielleur.
Corlet, Ulysse Vve, ménagère.
Pellaton, sœurs, ménagères.
Carozza, Jean-Marie, poëlier.
Urfer, Mathilde Vve, ménag.

- 5 Perregaux, Marcel, compt.
Thiébaud, Paul-Alb., jardinier.
Anderegg, Gges, Vve, ouvrière.
- 10 Gabus, Georges, prop.
Tièche, Arm., secrets et agric.
- 19 Toffel, Arm., instituteur, prop.
Fallet, René, direct. assistance.

Sylvain-Mairet (Rue)

- 10 Matthey, Elise, Vve, rent., prop.
Perret, Robert, médec.-dentiste.

Technicum (Avenue du)

- 1 Casino-Théâtre, propriétaire.
(Gérants) Matthey & Boschung.
Roulet, Louis, cafetier.
- 16 Hôme Zénith.
Chevalier, Ida Vve, directrice.
- 21 Commune du Locle, propr.
Maire, Eugène, chef d'usine.
Klenk, André, tailleur.
Prétôt, Louise, concierge.
- 26 Commune du Locle, propriétaire.
Vermot, Augustin, concierge.
- 28 Commune du Locle, propriétaire.
Bæhler, Alfred, mécanicien.

Temple (Rue du)

- 1 Jung, Chs, propriét., rentier.
Jung, Jean, négociant.
Parel, Henri, mécanicien.
Schær sœurs, ébauches.
Perret, Charles, procuré.
Sausser, Emma, Vve, ménagère.
Sausser, sœurs.
- 3 Dubois, Jâmes, Vve, prop. et rent.
Jacot, Hri-Alexandre, pivotteur.
Martinoli, Chs-Edouard, peintre.
Jeanprêtre, M., boîtier.
Rauss, Vve François, négociant.
- 5 Sandoz frères et Favre, Benjamin, prop. et négociants.
Jacot, Ad. Vve, ménagère.
Sandoz-Maire, Paul, négociant.
Haldimann, Esther, Vve, rentière.
Mercier, Paul-Edouard, remont.
- 7 Gnægi, Agnès et Favre, Julien et Madeleine, prop.
Favre, Mathilde, Vve, rentière.

- 7 Courvoisier, Mme, lessiveuse.
Schweizer, Ernest, pâtissier.
Montandon, René, assortiments.
Gartner, Joseph, cuisinier.
- 10 Blaser, Elisabeth, prop., négoc.
Johann, Wilhelm, commerçant.
Kohly, Paul, boîtier.
Blaser, Arnold, boîtier.
Salvisberg, Vve de Chs, ménag.
- 19 Schaber, Sophie, prop., rentière.
Schaber, Oscar, technicien.
Zurcher, Maxime, typogr.
Simon, Vve de Ferd., tailleuse.
Jenny, Marie, Vve, ménag.
Klauser, Hermann, mécanicien.
- 20 Soc. imm. Garage des Trois-Rois,
propriét.
(Gér.) Matthey & Boschung.
Grimler, Willy, commerçant.
Nussbaumer, E., chef garage.
- 21 Haldimann, H., prop., rentier.
Quartier, Henri, rentier.
Ducommun, André, assort.
Jolissaint, Henri, empl. C. F. F.
Vuille, Felix, manœuvre.
- 23 Landry, Pierre, prop.
(Gérant) Gentil, Michel, notaire.
Lecoultrre, Gaspard, limeur.
Bauer, Conrad, journalier.
Minder, Emile, cafetier.
Pauli, Elisa Vve, ménagère.
Ducommun, Pauline, ménagère.
Bourquin, Otto, manœuvre.
Schild, René, horloger.
- 27 Soc de l'Hôtel des 3 Rois, prop.
Pisoli, Jane, tenanc. hôtel.
Pisoli, Marcel, ferblantier.
- 29 Soc. Immob. Temp. 29, S.A., prop.
(Gér.) Jâmes Jacot, Envers 47.
Matthey, Mlle, ménag.
Schneider, Frida, surv. téléphone.
Baillod, Chs, médecin.
Tissot, Edouard, horloger.
Matile, Eugène, ébéniste.
Salon Coopér. de coiffure.
Ziegler, Auguste, assurances.

Tourelles (Chemin des)

- 1 Schaller, Henri, prop., négociant.
Simonin, Henri-U., assortim.
Jeanneret, Charles, horloger,
Sausser, Charles-Armand, assort.
Giroud, Vve Louise, ménagère.
Golay, Henri-Lucien, outilleur.
- 3 Matthey, succ. de Paul, prop.
Matthey, Francis, acheveur.
Matthey, John, gainier.
Jeanneret, Bern.-Ch., couvreur.
Feutz, Paul, balanciers.
- 4 Tissot, Paul, propr.
- 5 Delvecchio, héritiers de Hri, prop.
Debély, Maurice, commis.
Cart, Robert, repasseur.
Sausser, Edgar, imprimeur.
Boillod, René, boîtier.
Eymann, Louis, assortiments.
Perret, Lucie, vendeuse.
Jacot, André, employé banque.
Perrin, Georges, herloger.
- 7 Jacot, Georges, propr.
Fox, John, fonct. postal.
Polier, Wilhelm, décorateur.
- 9 Huguenin, Ulysse, prop., indust.
Rosselet, Georges, pivoter.
Matthey, Marc, remonteur.
- 10 Borel, Bernard, prop., rentier.
Huguenin, Paul, industriel.
- 11 Zbinden, Vve d'Edouard, prop.,
ménagère.
Inglin, Henri, emboîteur.
Renaud, Paul, technicien.
Perrenoud, Emile, facteur.
- 12 Tissot, Charles, propr., industr.
- 13 Bandi, Charles, propr., nickel.
- 15 Dubois, Bernard, propr., boîtier.
Jeanneret, Henri, industriel.
Nagel, Jean-Louis, inspec. forest.
Huguenin, Zélim, empl. S. Ind.
- 19 Tissot, Chs & Fils S. A., prop.
Grau, Eugène, concierge.

Adresses des Habitants Stables du Locle

Classés par ordre alphabétique

- Abplanalp, Gust., cafet., Raisin 7.
— Gustave, boîtier, Raisin 7.
— Jean-Alb., cant., Lion-d'Or 6.
- Aciera, S. A., fabr. de mécanique.
Prés d'Amens 6.
- Ackermann, Ernest, garç. laborat.,
Jeannerets 27.
- Aeberhard, Léo, gendar., Bied 1.
- Aeberli, Gérald, mécan., Chalet 4.
- Aebi, Jac., mécan., Girardet 68.
- Aellen, Adèle, ménag., Crozot 4.
— Alb., journal., Jaluse 24.
— Ali, horlog., Jaluse 24.
— Alice, poliss., J.-d'Hôtaux 2.
— Alice, polisseuse, Foyer 6,
— Angèle, concierge, France 11.
— Anna, Vve, Foyer 6.
— Arm., terrass., Jaluse 24.
— Blulette, coutur., J. d'Hôtaux 2.
— Chs-Alb., mécanicien, Jaluse 8.
— Charles, remont., Côte 4.
— Chs-Em., agric., Monts Orient 1.
— Edg., domest., Jean d'Hôtaux 2.
— Emilie, ébauch, Foyer 6.
— Fritz, domest., Jean d'Hôtaux 2.
— Georges, mécan., Crozot 4.
— Jeanne, aide, Crozot 1.
— John, représ., Gde-Rue 40.
— Louis, agricult., Crozot 1.
— Marc, agricult., Molière 21.
— Marcel, domestique, Crozot 6.
— Mthe, ébauches, Foyer 6.
— Maurice agriculteur, Rez 1.
— Nadine, peint.-ém., Jeanner. 1.
— René, frais., Dl-J. Richard 5.
— Rosina, Vve mén., Girardet 46.
- Aellen, Ul., horl., Jean d'Hôtaux 2.
— William, man. jard., Envers 47.
— Walth., agricult., Molière 21.
— Yvonne, emballeuse, Foyer 6.
— Yvonne, assortim., Grde-Rue 5.
- Aellig, Félix, conducteur, C. F. F.
retraité, Mi-Côte 3.
— Léopold, typogr., Mi-Côte 3.
— Rachel, assortim., Mi-Côte 3.
— Ruth, pignons, Mi-Côte 3.
— Suz., sertiss., Mi-Côte 3.
— Théodore, sert., D.-J Rich. 34.
- Aeppli, Marie Vve, Etangs 2.
— Fritz, boulanger, Etangs 2.
- Aerni, Ch., direct., Monts 45.
— Ele, mécanisme, Hri Grdjean 2.
— Ida, sertisseuse, Monts 45.
— Marg., commis, Monts 45.
- Aeschlimann, Arth., étud., Jean-
nerets 13.
- Albisetti, Sigfrid, maç., Gr. Rue 10.
- Allemann, A.-W., compt., France 67.
— Johann, boulanger, Industrie 7.
— Joseph, repass., Girardet 68.
- Allenbach, Marcus, agr., Combe
Monterban 1.
- Altermatt, Emile, commis C. F. F.,
Grande-Rue 20.
- Alpha, fab. compteurs, D. Jrich. 5.
- Althaus, Angél., s. prof., Dl-J.R. 32.
— Lse-O., s. prof., Dl-J. Rich. 32.
- Amacher, Arn., man., Monts 66.
— Charlotte, Vve, J.-J. Huguen 9.
— Nelly, assort., J.-J. Huguenin 9.
- Ambühl, Jos., men, Montpugin 1.

FRUITS — LÉGUMES — COMESTIBLES

PHILIPPE LEUBA, rue de France 14

- Amey, Ali, ancrés, Monts 47.
 — Marcel, comm. post., Collège 6.
 Amez-Droz, Art., drog., Mi-Côte 28.
 — Jules, émail., A.-M.-Piag. 31.
 Amiet, Osc., méc., Al.-M.-Piag 16.
 Amiot, Eugénie, mén., Concorde 55.
 Amstutz, Cath. Vve, sans prof., Grands-Monts 7.
 Andelli, Hri, serrurier, Bournot 5.
 Anderegg, Amanda, régleuse, Bellevue 12.
 — Fritz, boîtier, Hôtel-de-Ville 13
 — Fritz, mécan., H.-de-Ville 13.
 — Mart., Vve, mén. Soleil d'Or 5.
 — René, horl., Hôtel-de-Ville 13.
 — Roger, horl., Hôt.-de-Ville 13.
 Andreini, Jean, maçon, C. Vail. 22.
 — Vincent, maçon, Envers 62.
 Andreino, Clothilde, mod., Crêt-Perrelet 3.
 — Joseph, men., Crêt-Perrelet 3.
 — Primitiva, Vve, C.-Perrelet 3.
 — Roméo, élect., Billodes 75.
 Andrey, Alf., assort., Envers 43.
 — Louis, ébauch., C.-Vaillant 15.
 — Mcel, man., J.-J.-Huguenin 10.
 Andrié, Arm., boît., Molière 11.
 — Ewald, manoeuv., Girardet 47.
 — Gges-Eug., ébauc., Girardet 47.
 — Willy, commiss., Molière 11.
 Anker, Louise, ménag., Fleurs 5.
 Anklin, Catherine, s. prof., Jeannerets 27.
 — Gustave, install., Jeannerets 27.
 Annen, Berthe, journ. C.-Vaillant 6.
 — Thérèse, assort., Envers 58.
 Annichini, Thér., ass., Etangs 6.
 Antenen, Ed., guill., France 22.
 — Gottl., restaurateur, Verger 4.
 — Jean, domest., J.-d'Aarberg 8.
 Antenen, Ml-André, p. cad., Jeann. 7
 — Math., assort., Crêt-Vaillant 2.
 — Paul, graveur, DI-JeanRich. 34.
 Arber, Hans, tech.-mé., Billod. 61.
 Armée du Salut, Bournot 37.
 Arnaboldi, Fern., bijout., Pont 9.
 — Henri, remont., Gde-Rue 26.
 Arni, Alb., méc., Chalet 6.
 Arrighi, Hri, maçon, Etangs 12.
 Arrigo, Cyrille, pivot, Envers 1.
 — Charles, pivotteur, Progrès 31.
 — Edgar, assort., Jehan-Droz 13.
 — Edm., empl. C. F. F., Chalet 4.
 — Gges, termin., Envers 1.
 — Marino, achev., Envers 1.
 — Noella, tailleuse, Envers 1.
 Arrigoni, Arrigo, pierr., Hôtel-de-Ville 11.
 — Jos., maçon, Hôtel-de-Ville 11.
 — Louis, gyps-peintre, Pont 7.
 Asile des Billodes, Billodes 40.
 Assoc. patr. horlog. du district du Locle, Crêt-Vaillant 37.
 Auberson, Ace, s. pr., D.-J.Rich 12.
 — Ed., gde-front., Col 43.
 Aubert, Adrienne, empl., D. JRich. 8.
 — Angèle, mén., DI-J.-Richard 8.
 — Aug., retraité, DI-J.Richard 8.
 — Cécile, dem. mag., J.-J. Hugu. 27
 — Charles, rem., Bournot 13.
 — Ch., instit., Progrès 47.
 — Chs, commis, Progrès 47.
 — Emile, visiteur, J.-J.-Huguen. 27.
 — Francis, rem., Crêt-Vaillant 28.
 — Paul, remont., D.-J.-Richard 8.
 — René, remont., Gare 3.
 Aubert-Paillard, Ch., emb., Côte 8.
 Aubry, Jules, fact. retr., Progrès 37.

Ameublements

Fis CHRISTIAN

Téléph. 31.265 Place du Temple-Allemand

- Auderset, Jean, fond., Billodes 42.
 Aufranc, Jean, empl., Foyer 17.
 Augsburger, Cécile, Vve, agric., Molière 10.
 — Cécile, ébauch., Molière 10.
 — Emma, ancrés, Girardet 44.
 — Fritz, agricult., Molière 10.
 — Jules, remont., Progrès 19.
 — Léa, assortim., Progrès 19.
 — Mathilde, régl., Girardet 39.
 — Math., Vve, ménag., Marais 18.
 — Pl-Ali, remont., Marais 18.
 — Pl-Alph., rem., M.-A. Calame 6
 — Rosina, journal, Côte 18.
 — Tell, achev., D.-J. Richard 8.
 — William, ach., Hôt.-de-Ville 13.
 Bächler, Yvonne, ass., Envers 49.
 Bächli, Lina, emball., France 29.
 Bachmann, Aug., repas., Hôpit. 18.
 — Ch.-Em., secrets, Marais 30.
 — Chs-Em., scieur, Replattes 5.
 — Christ, gazier, C. d. Billodes 4.
 — Cornélie, ébauch., Côte 10.
 — Elvine, fleuriste, Côte 10.
 — Emma, agric., Jaluse 33.
 — Erhard, remont., Jeanneret 38.
 — Georges, domest., Jaluse 15.
 — Gne, commis, Hôpital 18.
 — Henri, mécan., Billodes 69.
 — Henri, boîtier, Hôpital 12.
 — Mrie, régl., Etangs 27.
 — Marie, Vve, ménag., Etangs 27.
 — Violette, mén., J.-J.-Huguen. 15
 Bader, Anna, mén., Bournot 33.
 — Chs, régl., A.-M. Piaget 21.
 Badertscher, Karl, méc., Bied 3.
 Badet, Jules, chef fabr., J.-d'Aarb. 8.
 Badrutt, Alp., past., M.-A. Calame 2.
 Badstuber, Emilia, journ., Billod. 35.
 — Ern., mécan., Concorde 7.
 — Georges, assort., Billodes 35.
 — Marguer., assort., Billodes 35.
 Bæhr, Charles, mécan., France 21.
 atelier, Ecreuses 3.
 — Pl-Christ., méc., Eroges 18.
 Bähler, Alfr., empl. préf., Avenir 23.
 — Blanche, commis, Crêt-Vaill. 14.
 — Chs-Alb., chocol., Jeanner. 40.
 — Chs-Alfr., man., Aven. Techn. 28.
 — Chs-Vict., monteur, Pont 8.
 — Fritz, mécan., Jardin 9.
 — Gges-Alb., estamp., Bournot 31
 — Hélène, assort., Envers 49.
 — Henri, mécan., Foyer 16.
 — Louise, ébauch., Envers 49.
 — Marg., sertiss., Technicum 28.
 — Raoul, assort., Envers 49.
 — Raoul, bijout., Envers 49.
 — Richard, ébauch., Crêt Vaill. 14.
 — Suz., assort., Envers 49.
 — Ulysse, commis, Avenir 10.
 — Yvonne, assort., Envers 49.
 Baillif, Emma, Vve, DI JRichard 35.
 Baillod, Amélie, mén., Marais 5.
 — Agathe, ébauches, Côte 15.
 — André, m. boît. Techn., B.-Site 4.
 — Chs, Dr méd., Temple 29.
 — Ch.-Aug., mécan., Côte 15.
 — Emma, Mme, mén., Mi-Côte 14.
 — Eveline, régleuse, Côte 15.
 — Georges, commis, Beau-Site 4.
 — Gges, secrets, Bellevue 2bis.
 — Hriette, log., A.-M. Piaget 23.
 — John, f. horl., Mi-Côte 14.
 — John, sertiss., Mi-Côte 14.
 — Léop. fils, prof., Reques 12. *

FRUITS — LÉGUMES — COMESTIBLES
PHILIPPE LEUBA, rue de France 14

- Baillo, Mad., assort., Bellev. 2bis
 — Marcel, achev., Beau Site 4.
 — Marthe, assort., Bellevue 2bis.
 — Mathilde, aciers, Marais 5.
 — Mathilde, Vve, Reçues 12.
 — Maurice, boîtier, Envers 1.
 — Nelly, ménagère, Côte 15.
 — Ruth, institutrice, Reçues 12.
 — Suzanne, compt., Reçues 12.
 — Théod., confis., Beau-Site 4.
 — William, instit., Collège 4.
 Baillods, Btha, ébauch., Avenir 13.
 Balanche, Chs-E., domest., Côte 32.
 — Marie-Lse, s. prof., Envers 53.
 — Narcisse, journ., Chauffaud 10.
 Balimann, Elise, Crêt-Vaillant 35.
 — Léon, boîtier, Progrès 19.
 — Louise, ménag., Progrès 19.
 Bally, Paul, profess., Foyer 21.
 Balmer, Ed., méc., J.-J. Huguen. 27.
 — Fritz, agriculteur, Jaluse 10.
 — Jules, journ., Banque 2.
 — Louis, pivoter, Raya 15.
 — Marguerite, régleuse, Raya 15.
 Bandelier, Marcel, guill., Eroges 32.
 — Jeanne, tailleuse, Girardet 47.
 — Roger, achev., Eroges 32.
 Bandelier, Rose., régl., France 21.
 Banderet, Ch., conduct. de routes.
 Progrès 11.
 — Chs, sans prof., Gde-Rue 40.
 — Marthe, graveuse, Progrès 11.
 Bandi, Chs, nickel., Tourelles 13.
 Banque canton., succ., Gd'Rue 25.
 Barbey, Eug., lim. cadr., Baum 3.
 — Georges, doreur, Concorde 29.
 — Georges, coiffeur, Concorde 29.
 — Marie-Bertha, mén., France 22
 — Paul, journal., Molière 11.
 Barbezat, Blanche, mén., D.-J. Ri-
 chard 10.
 — Maurice, dent., DI-JeanRich. 10.
 — Paul, fab. d'horl., C. Billod. 6.
 Barbier, Jmes, commiss., France 14.
 — Ls, concierge, Grande-rue 11.
 Barbieri, Et., men., J.-F.-Houriet 5.
 — Jean, menuis., J.-F. Houriet 5.
 — Maurice, ébén., J.-F.-Houriet 5.
 Bardone, A., cord., H. Grandjean 2.
 Bargetzi, Ch., étamp., Concorde 9.
 — Chs, électr. méc., Concorde 9.
 — Jean-Arn., commerc., Raya 15.
 — Jean-Bap., marbr., Jeannerets 34
 — Jeanne, s. prof., Jeannerets 34.
 — Léon, méc., A.-M.-Piaget 16.
 Barret, Chs, électr., Foyer 18.
 Barth, Elise, Vve, Concorde 9.
 — Berthe, coutur., Concorde 9.
 — Elisa, lingère, Concorde 9.
 — Hri, agricul., Ravières 2.
 — Josepha, Vve, mén., Marais 16.
 — Marie, ménag., Concorde 9.
 — William, bûcheron, Industrie 3.
 Barthoulot, Fçois, empl. téléph.,
 Prévoux 15.
 — Jeanne, assort., C.-Vaillant 9.
 — Jeanne, ébauch., Prévoux 15.
 — Louis, charpent., Prévoux 15.
 Bärtschi, Fritz, niell., Bellevue 4.
 Barzé, Prre, carrier, Jeannerets 33.
 Bassin, Ch.-Ed., mécan., Girardet 60
 — Camille, régl., Girardet 60.
 — Marcienne, s. prof., Girardet 60.
 — Roger, mécan., Girardet 60.
 — Simone, commis, Girardet 60.
 Baud, Marie-A., pierr., Envers 69.
 Bauer, Conrad, boul., Temple 23.

Spécialité de Literie et Meubles rembourrés

Téléphone 31.265

Fils CHRISTIAN Pl. du Temple-Allemand

- Bauer, Emma, ménag., France 1.
 — Hélène Vve, mén., Monts 66.
 Baumann, Gertr., vend., Jardin 9.
 — Werner, méc., Beau-Site 5.
 Baumberger, Alf., couv., Girard 23.
 — Alfr., commiss., Bournot 19.
 — Ernest, couvreur, Bournot 19.
 Baumgartner, Alb., commis, Hry Grandjean 2.
 — Bertha, régleuse, Chalet 6.
 — Charles, typogr., Foyer 25 b.
 — Edwin, boît., M.-A.-Calame 5.
 — Henri, mécan., Côte 25.
 — Hri-Edw., découp., Chalet 6.
 — Léon, man. scierie, Côte 25.
 — Martha, horl., Chalet 6.
 — René, mécan., Invisible 6.
 — Walt., horloger, France 29.
 Baverel, Al., Vve, s. prof., Monts 56.
 Beck, Paul, boîtier, Progrès 31.
 Becker, Willy, peint., H.-de-Ville 13.
 Béguelin, Bertr., rem., Jeanner 21.
 — Bertrand, mécan., Collège 4.
 — Marg., Vve, Foyer 29.
 Béguin, Adrien, employé C. F. F., Crêt Perrelet 1.
 — Alex., boîtier, Girardet 46.
 — Ami, fond., D.-J.-Richard 30.
 — Berthe, ménag., Avenir 22.
 — Cécile Vve, ménag., Foyer 17.
 — Chs, pharm., Gde-Rue 38.
 — Charles, régleur, Foyer 17.
 — Edith, commis, Foyer 17.
 — Gérard, méc., DI-JRich. 37.
 — Ida, assort., Reçues 14.
 — Jean, boîtier, Marais 15.
 — Jules, achev., Chapelle 5.
 — Julie-Em., ménag., Envers 20.
 — Julien, Vve, mén., Envers 22.
 Béguin, Ls-Alc., cord., Progrès 33.
 — Louisa, taill., Progrès 33.
 — Louise, Vve, France 14.
 — Marie-Lse, Vve, mén., Envers 22.
 — Paul, remont., Billodes 59.
 — Wm, dir. Ec. prim., Monts 58.
 Behra, Alph., coiff., Marais 20.
 — Xavier, coiffeur, Marais 20.
 Beiner, Blanche, régl., Envers 47.
 — Marg, vend., Jehan-Droz 13.
 — René, décott., Billodes 73.
 Bell, bouch., Tple 7 et France 18.
 Bel, Chs, agr., Roches Voumard 30.
 — Chs-E., domest., R. Voum. 30.
 — Eug, voit., Roches Voumard 30.
 — Rose-Mar., emball., R. Voum. 30.
 Bellat, Bernard., ébauc., France 22.
 — Joséphine, ébauch., France 22.
 Benoît, Alice, régleuse, Foule 24.
 — Cl-Eva, débris, Envers 27.
 — Lina, débris., Avenir 18.
 — Marie, s. prof, Gde-Rue 32.
 — Paul, assort., Progrès 41.
 — Pierre, ess. juré, Mi-Côte 28.
 — Rose, débris, Avenir 18.
 — Ulysse, roueur, Foule 24.
 Benz, Gottl., prof. au Technicum, Marais 27.
 Berchten, Ern., découp. Bournot 33.
 — Ernest, mécan., Jaluse 10.
 Berclaz, René, choc., Jeannerets 27.
 Bergeon, Jles, nég., DI JRichard 10.
 — Edith, commis, DI-J.Richard 10.
 — Mcel, fournit., H.-Grandjean 2.
 — Yvonne, mod., DI-J.Richard 10.
 Berger, Bern., rem., Gr. Rue 12.
 — Edm., impr., A.-M.-Piag. 35.
 — F.-Arth., grav., Bellevue 30.

FRUITS — LÉGUMES — COMESTIBLES

PHILIPPE LEUBA, rue de France 14

- Berger, Fritz, m. bouch., Gd'Rue 1.
 — Georges, boucher, Jaluse 12.
 — Gottfr., mécan., Progrès 19.
 — Henri, méc., Col-d-Roches 26.
 — Ismaël, A.-M. Piaget 16, magasin Temple 11.
 — Raoul, assort., Gds-Monts 6.
 — Rob., jard., Clos-aux-Veaux 2.
 — R.-A., assort., Cbe Monterban 3.
 — Suzanne, tailleuse, Châtel. 10.
 Berjeux, Louis, assort., Girardet 5.
 — Marcelin, manœuv., Bournot 1.
 — Marcelin, pivot., Bournot 33.
 Berlie, Léon-Ami, électro-mécan., Bellevue 26.
 Bernard, Camille, mod., Daniel-J. Richard 2.
 — Gges, commis douan., Jeann. 4.
 Bernasconi, And., boît., Jeanner. 31.
 — Alex., sculpt., Envers 64.
 — Ant., entrepren., Foule 24.
 — Charles, maçon, Crêt-Vaillant 5.
 — Clément, gypseur, Avenir 11.
 — Clémentine, horlog., Avenir 11.
 — Dominique, maçon, Billodes 44.
 — Emma, ébauches, Bournot 31.
 — Gges-Ele, méc., Jeannerets 31.
 — Jean, ptre en voit., France 11.
 — Louis, manœuvre, Bournot 31.
 — Mathilde, cuisin., Foule 24.
 — Paul, Bournot 31.
 — Pl-Em., s. prof., Jeannerets 40.
 — Willy, carrier, DI JRichard 33.
 Berner, Chs, commis, Bournot 25.
 — Gust., cafet., DI-JRichard 34.
 — Louise, ménag., Bournot 25.
 — Rob., remont., Pont 11.
 Berner-Zwahlen, Aug., mécanicien Bournot 25, atel. Temple 15.
 Berret, Jos., pierr., Pet. Moulin 2.
 — Marie, mén., Girardet 55.
 — Math., assort., Girardet 55.
 Berset, Jules, gendarme, Pont 9.
 — Robert, ag. de police, Andrié 5.
 Bersier, Jean, assort., Reçues 20.
 — Ls, emp. Serv. Ind., Monts 48.
 — Louis, gde-front., Col 43.
 — Marguerite, mén., Reçues 20.
 Bersot, Eug., rent., Monts 68.
 — Julie, Vve, s. prof., Gde-Rue 1.
 — Maurice, confis., Gare 14.
 Berthoud, André, cadr., Jaluse 30.
 — Augusta, f. boîtes, Techn. 16.
 — Aug., représentant, Côte 19.
 — César, poinç., France 27.
 — Charles, achev., Jaluse 30.
 — François, secr., Châtelard 11.
 — Jules, remonteur, Reçues 20.
 — Marthe, Côte 19.
 Bertin, Marie, rent., DI JRichard 12.
 Bertoncini, Aug., méc., Gde Rue 20.
 — Edm., gyps., DI-JeanRichard 8.
 — Paul, gyps., DI-J. Richard 8.
 — Pierrine, vend., Gde-Rue 20.
 — Silvine, Vve, Grande Rue 20.
 — Séraphine, taill., Gde Rue 20.
 — Virg., ferblant., Grande Rue 20.
 Bertschi, Fritz, nielleur, Bellev. 4.
 Besse, Chs, man., Bellevue 4.
 — Frédériq., dor. roues, Côte 20.
 Bessire, Gges, manœuv. Foyer 24.
 Besson, André, camionn., Env. 65.
 — Berthe, Vve, ébauc., Bellevue 4.
 — Elise, gainière, Envers 20.
 — Léop., off. A. S., Bournot 37.
 Bétrix, Ali, agric., Argillat 4.
 — Ls, serg. de pol., Jehan-Dz 13.
 Beyeler, Gertr., mod., Envers 39.
 — Chs, scieur, Envers 39.

Installation de bureaux

Fis CHRISTIAN

Tél. 31.265 Place du Temple-Allemand

- Beyner, Ach., rem., Envers 47.
 — Achille, remont., Molière 1.
 — Arthur, cadrans, Jeh.-Droz 13.
 — Chs., horl. rhab., France 20.
 — Gustave, remont., Envers 35.
 — Gustave, achev., Envers 35.
 — Nadine, régleuse, Envers 47.
 — René-G., décott., Envers 47.
- Biedermann, Edith, o. fabr., Crêt-Vaillant 29a.
 — Georges, boîtier, Industrie 13.
 — Pierrette, grav., Industrie 13.
- Biehly, Jos., rem., Billodes 48.
- Biéri, Agathe, dem. mag., C. Vail. 18.
 — Alice, cout., Crêt-Vaillant 18.
- Biffiger, Chs, f. douan., Jardin 5.
- Bigler, Arn., s. prof., Eroges 32.
 — Georges, commis, Eroges 32.
 — Jean, fond., Col-des-Roch. 26.
- Billaud, Mrie Vve, dess., Col 38.
 — Marie, ménag., Col 38.
- Billod, Anaïse, mén., France 31.
 — Bern., agricult., Crozot 19.
 — Claire, mén., Prévoux 25.
 — Gges, ébauch., Concorde 43.
 — Lina, ménag., Prévoux 21.
 — Lucie, agric., Prévoux 25.
- Billod-Girard, Fernande, polisseuse, Crêt-Vaillant 6.
 — Louise, Vve, ménag., France 21.
 — Paul-Aug., assort., Avenir 10.
 — Paul, acheveur, France 21.
- Bionda, Hri, gyps., Avenir 13.
- Bise, Delphine, Vve, mén., Chalet 6.
 — Emile-Louis, Andrié 5.
- Bisetti, Lucien, men., France 15.
 — Maria, ébauch., Billodes 44.
- Bizzini, J., nielleur, Billodes 21.
- Blanc, Anna, Vve, mén. Concor. 9.
 — Emma, Vve. ménag., Côte 21.
 — Hélène, empl., Billodes 40.
 — Hermann, régl., Châtelard 13.
 — Lucien, sellier, Girardet 14.
 — Marthe, cylind., Jeannerets 30.
 — Mathilde, Vve, mén., Jeann. 30.
 — Paul-Charles, achev., Côte 12.
 — René-Gér., achev., Côte 21.
 — Roger, horloger, Côte 21.
 — Rose, mén., M.-A. Calame 14.
- Blandenier, Arthur, ébauch., Crêt-Vaillant 10.
 — Edgar, mécan., Jx-Pélichet 3.
- Blaser, Arn., boîtier, Temple 10.
 — Elisab., Vve, mén., Temple 10.
 — Elisab., négoc., Temple 10.
 — Emile, commission, Côte 8.
 — Gottfried, coiffeur, Côte 12.
 — Ls, empl. C. F. F., Billodes 61.
 — Robert, commiss., Billodes 61.
 — Rod., boîtier, Foyer 12.
 — Willy, Foyer 12.
- Blatter, Aug., ferbl., DI-JRich. 34.
 — Blurette, commis, DI-J.Rich. 34.
 — Fritz, doreur, Marais 27.
 — Jean, journal., Gde-Rue 1.
 — Jules, boît., Envers 23.
 — Math. Vve, mén., Pont 8.
 — Rod., man., Gde-Rue 1.
- Blumer, Anna Vve, J.-J.-Hugu. 11.
 — Madel., assort., J.-J. Huguen. 11.
- Bobillier, Jos.-H., méc., Envers 20.
 — Louis-Fr., ébauches, Pont 6.
- Bœhm, Emma, sr visit., Bellevue 42.
- Bögli, Marie, s. prof., Pillichody 4.
- Boglio, Jean, fumiste, DI-J.Rich. 8.

FRUITS — LÉGUMES — COMESTIBLES
PHILIPPE LEUBA, rue de France 14

- Boichat, Aur., boîtier, Concorde 11.
- Boillat, Arn., ag. pol. DI JRichard 15.
— Ch., prim., Bournot 15.
— Léon, horlog., J. d'Aarberg 8.
- Boillod, Alf., assort., Progrès 41.
— André, remont., Collège 6.
— Elisabeth Vve, mén., Châtel. 15.
— Elvina, Vve, Girardet 55.
— E., pomp. fun., Clos aux Veaux 2.
— Georges, bij., Envers 39.
— Georges, assort., Girardet 55.
— Germaine, vend., Tourelles 5.
— Héléne, ébauch., Châtelard 15.
— Henriette, régl., France 20.
— Jeanne, emball., France 20.
— Louis, men., Chapelle 5.
— Paul, grav. lettres, Gare 3.
— Paul, mécanic., Jeannerets 20.
— Pl-Aug., assort., Industrie 15.
— René, boît., Tourelles 5.
— Roger, aide, Clos-aux-Veaux 2.
— Valent, Vve, ménag., Gare 4.
- Boillon, Léon, s. prof., Bournot 33.
— René, boulang., Bournot 33.
- Boiteux, André, horl., Molière 13.
— Cécile, Vve, Molière 13.
— Edgar, commiss., Molière 13.
— Wm, acheveur, France 67.
- Bôle, Ls, fab. boîtes, France 1.
- Bôle-Baillet, Vve Louis, rentière.
France 1.
- Bolis, Joseph, confis., Eroges 24.
— Adèle, pignons, Billodes 22.
— Jeanne, horlog., Billodes 22.
- Bolle, Luc, chocolatier, Midi 21.
- Bolliger, Btha, sert., Industrie 15.
— Chs-Ele, mécan., Joux-Pélich. 5.
— Chs, scieur, Industrie 15.
- Bolliger, Chs, commis, Indust. 15.
— Henri, instituteur, Raya 15.
— Lucie, ménag., Joux-Pélichet 5.
- Bommer, Ch., md-tail., DI-JeanR. 12
— Chs fils, taill., D.-J.Richard 12.
- Bonnet, René, décol., France 18.
- Bonny, Jul., scieur, Pied d. Crêt 9.
— Mrie-Lse, ass., Pd-du-Crêt 5.
- Borcard, Ls, Vve, pol., Bournot 33.
- Borel, Ali, agric., Crêtets 2.
— Amélie, s. prof., Jaluse 7.
— Blanche, régl., Billodes 50.
— Ch., assort., Industrie 23.
— Charles, agric., Replattes 1.
— Chs, mécan., Replattes 1.
— Chs, remont., Industrie 23.
— Germaine, commis, Replattes 1.
— Germaine, régl., Industrie 23.
— Jeanne, assort., Prévoux 9.
— Louise Vve, Voisinage 7.
— Louise-A., sertiss., Billodes 50.
— Marc, maréch., Prévoux 9.
— Paul, agricult., Voisinage 7.
— Rosa, s. prof., Tourelles 10.
— Rosa Vve, Tourelles 10.
— Ulysse, agricul., Crêtets 2.
— Verena, Vve, mén., Billodes 50.
- Borella, Alb., pharm., France 8.
- Boschung, Const., ébauch. Côte 26.
— Joseph, balanc., Jeannerets 8.
— Philippe, ag. d'affair., Côte 26.
- Bösiger, Félix, choc., Châtelard 9.
- Boss, Alb., rem., DI JRichard 10.
— Bernard, nég., DI-JeanR. 35 bis.
— Edith, assort., Billodes 73.
— Ed., domest., Cernayes 1.
— Erich, Molière 10.
— Georges, agricult., Cernayes 1

Ameublements

Fis CHRISTIAN

Téléph. 31.265 Place du Temple-Allemand

- Boss, G.-César, ferm. de raisin,
 Daniel JeanRichard 35 bis.
 — Hri, comm. bque, A.-M. Piag. 33.
 — Hildegard, assort., Molière 10.
 — Jean, fondateur, Molière 10.
 — Louis-H., boîtier, Billodes 73.
 — Louis, horlog., J.-J. Huguen. 31.
 — Madel., commis, D.-J. Rich. 10.
 — Mcel-E., demont., Billodes 65.
 — Marthe, dem. comp., Envers 55.
 — Paul, mécan., Pillichody 4.
 — Suzanne, régl., Di-J. Richard 10.
 Boss-Dubois, S., Vve, Billodes 73.
 Bossart, Fréd., voyag., Cr. Vaill. 29.
 — Max, techn.-horl., Billodes 61.
 Bossert, Rod., remont., Côte 20.
 Bosset, Paul, fond., Calames 6.
 Bottani, Arn., peintre, Midi 23.
 Botteron, Jâmes, magas, Mi-Côte 5.
 — Willy, assort., Mi-Côte 5.
 Boucard, Alf.-Jos., piv., France 33.
 — André, remont., Jaluse 30.
 — Bern., acheveur, Cent-Pas 8.
 — Chs, emboît., Foyer 24.
 — Jeanne, régleuse, Châtelard 13.
 — Louis, pivot., Châtelard 13.
 — Marcel, achev., Chauffaud 11.
 — Marcel-Arm., achev. Chauff. 11.
 — Marg., mén., Chauffaud 11.
 — Marie-Lse, mén., Reçues 14.
 — Maur., méc., Jeanner. 10.
 — Rosa, ménag., Bournot 17.
 Bouillane, Sophie, piv., Gde-Rue 40.
 — Willy, commis, Hôtel-de-Ville 13
 Bourquin, Alice, mén., Châtelard 13.
 — André; music., Envers 18.
 — Auguste, boîtier, Banque 11.
 — Bertha, Di JRichard 5.
 — César, industr., Billodes 75.
 — Chs-Alb., boîtier. H.-de-Ville 11
 Bourquin, Chs, emb., Di-JeanRich 5
 — Chs-Alb., inst., Crozot 10.
 — Ern., boît., Billodes 46.
 — Fritz, boîtier, Pont 4.
 — Georges-A., boîtier, Châtel. 13.
 — Henri, ag. du Crédit foncier.,
 Hôpital 14.
 — Jean, retoucheur, Soleil d'Or 5
 — Louise, horl., Billodes 46.
 — Marg., couture, Crozot 10.
 — Maurice, commis, Billodes 75.
 — Nadine, assort., Reçues 12.
 — Otto, fondateur, Temple 23.
 — Roland, horloger, France 13.
 — William, mécan., Concorde 49.
 Bouvoû, Gabriel, emp. P. L. M.,
 Grande-Rue 7.
 Bovet, Fritz, scieur, Verger 18.
 Braichotte, Adeline, Vve, Chauff. 9.
 — Georges, équariss., Combes 6.
 — Gges, voyag., Combes 6.
 — Hriette, assort., Jeannerets 32.
 — Léon, balanc., Jeannerets 32.
 — Marie Vve, mén., Châtelard 11.
 — Willy, sert., Jeannerets 27.
 Braillard, Gast., jard., Envers 39.
 Brandt, Alc., taill., Gde-Rue 14.
 — Arth., ébauch., France 29.
 — Auguste, balanc., Industrie 7.
 — Bertha, assort., Progrès 15.
 — Fritz, s, prof., Côte 24.
 — Fritz-Ed., fond., H.-Grandjean 5.
 — Gérald, commiss., Etangs 2.
 — Henri, encaiss., Envers 49.
 — Laure, Vve, Billodes 46.
 — Louis, boîtes, Marais 13.
 — Marcel, achev., Marais 13.
 — Marie, cadran, Di JRichard 27.
 — Paul, dégros., J.-J. Huguenin 33.
 — Paul, gyps., A.-M.-Piaget 16.

FRUITS — LÉGUMES — COMESTIBLES
PHILIPPE LEUBA, rue de France 14

- Brandt, Raoul, assort., Progrès 25.
— Walth., commis, A.-M.-Piag 35
- Bravand, Marie, ass., DI-JRich. 7.
— Rod., scieur, M. A. Calame 14.
- Brazzola, Al., poël.-fum., Etangs 16
mag. DI-JeanRichard 35.
— Jos., poël.-fum., DI JRichard 35.
- Breguet, Cécile, régl., Ch. Blanc 1.
— Fritz, dessinateur, Hôpital 14.
— Gaston, commis, Envers 51.
— Gges, procur. bque, Gde Rue 16.
— Gges, empl. C.F.F., France 8.
— Gges, commis, Envers 51.
— Hélène, tailleuse, Ch. Blanc 1.
— Jean, pharm., Gde-Rue 16.
— Paul, commis, Grande Rue 16.
- Breguet-Wenger, Henri, visiteur,
Bellevue 14.
- Brennwald, Arn., com., Envers 32.
— Henri, étudiant, Envers 32.
- Brest, Julia, fin. boîtes, Foule 24.
- Breting, Chs, publicité Zénith,
Raya 15.
— Lse, prof. de musiq., Marais 13.
- Brientini, René, commis, Monts 51.
- Briggen, Hermann, past. national,
Grande-Rue 9.
— Hri, term., Envers 69.
— Marc-Ern., Envers 69.
— Marg., sertiss., Envers 69.
— Yvonne, commis, Envers 69.
- Broggi, Pauline, Vve, Daniel-
JeanRichard 15.
— Marcel, serrur., DI-J.Rich. 15.
- Brönimann, Rod., confis., Midi 11.
- Broquet, Lse, pign., Jeannerets 25.
- Bruder, Emile, dégr., Envers 22.
— Marg., commis, Envers 22.
- Bruderlein, J., pharm., Temple 27.
- Brun, Marc, commis, Jeanner. 10.
- Brunner, Ch., sert., Ecreuses 3.
— Chs, fils, sertiss., Jaluse 13.
— Ggette, ménag., Gde Rue 42.
— Herm., commis, A.-M.-Piag. 20.
— Pierre, sertiss., DI-JeanRich. 33.
— Rosa, couturière, Sapins 9.
— Rosa, Vve, ménag., Sapin 9.
— Senn, bijoutier, Monts 71, ma-
gasin, Grande-Rue 36.
— Sophie, ménag., Monts 71.
— Tell, rent., Gde Rue 42.
— Victor, remont., Ecreuses 3.
- Bubloz, Gust., prof. gymnastique,
Reçues 20a.
— Georges, mécan., Jardin 9.
- Bucher, Ele, appar., Foule 30.
- Buchs, Ed., manœuv., Jeannerets 8
— James, ébauches, Lion-d'Or 6.
— Marcel, bûch., Chauffaud 3.
- Buchter, Jacob, secr., Progr. 43.
— Yvonne, commis, Progrès 43.
- Buffe, Edith, ass., J.-J. Huguen. 35.
— Gaston, terrass., Marais 30.
— Mcel, man. jard., J.-J. Hug. 35.
— Maur., boucher, Envers 62.
— Yvonne, assort., J.-J. Hug. 35.
- Buffo, Jos., boit., Cr.-Vaillant 6.
- Bühler, Alc., agric., Jeannerets 42.
— Alfr., huiss. communal, Bied 1.
— Ali, pivot, D.-JeanRichard 25.
— André, man., Crêt-Vaillant 3.
— Berthe, ébauch., DI JRichard 25.
— Charlotte, mén., D.-J.-Rich. 25.
— Ed., journalier, Raya 2.
— Emile, terrassier, Eroges 30.
— Gges, assort., Gde-Rue 5.

Spécialité de Literie et Meubles rembourrés

Téléphone 31.265

Fils CHRISTIAN

Pl. du Temple-Allemand

- Bühler, Jâmes, émaill., Côte 34.
 — Jean, achev., Bied 1.
 — Jean-Louis, commiss., Bied 1.
 — Louise, ébauch., Crêt-Vaill. 35.
 — Marie, ménag., Gde-Rue 7.
 — Mathias, mécan., DI-J.Rich. 21.
 — Paul-Ele, boîtier, Bied 1.
 — Yvonne, régl., Progrès 13.
- Bullo, Jean, tapiss., J.-J.-Hugu. 9.
 Bura, Ch., rem., DI-JeanRich. 13.
 Bureau de travail, Av. du Techn. 2.
 Bureaux des Travaux publics, H.-de-V., Aven. du Technicum 2.
 Burgat, René, poliss., Billodes 67.
 Burgener, Cécile, mén., Pont 8.
 — Hri, terrassier, Progrès 33.
 — René, ébéniste, Collège 1.
- Bürgin, Ern., grav., Pet.-Monts 8.
 Buri, Fern., chauff., Envers 39.
- Burkhalter, Alice, sert., J.-F. Hour. 5.
 — Esther, assort., C.-Vaillant 12.
 — Ls-Ern., repass., J.-F.-Houriet 5.
 — Louis, rem., J.-F.-Hour. 5.
 — Paul-Jean, man., Crêt-Vaill. 12.
- Burki, Blanche, assort., Gare 10.
 Burla, Emile, boît., Jehan Droz 15.
 — Mrie-Lse, commis, Marais 13.
 Burmann, Elisabeth, gér., Midi 5.
 — Marie-Lse, commis, Marais 13.
 — Marcel, commis, Marais 13.
- Burnier, Jos., empl., Billodes 67.
 — Marguer., régl., Billodes 67.
- Burren, Aurèle, boît., Mi-Côte 25.
 — Aurèle, s. prof., Mi-Côte 25.
- Burri, Louis, élect., Reçues 10.
 — Elmire Vve, Billodes 29.
 — William, aig., Avenir 34.
- Buttkofer, Edith, horl., J.-J. Hug. 17
 — Gaston, commis, Envers 43.
 — Jules, achev., Concorde 9.
 — Louise Vve, mén., Envers 43.
 — Maurice, commiss, Envers 43.
 — Wern, ach., J.-J.-Huguenin 17.
 — Werner, inst., J.-J.-Huguen. 17.
- Bütschi, Jeanne, vend., B.-Site 21.
 Bysäth, Jean, mont. télép., Monts 72.
 — Jean, fils, méc. élec., Monts 72.
- Cabousat, Ferd., douan., Col 43.
 Cachelin, Alph., pivot., Verger 22.
 — Andrée, commis, M.-A.-Cal. 5.
 — Constant, remont., Monts 59.
 — Nelly, commis, Monts 59.
 — René, assort., J.-J.-Huguen. 37.
 — René-Will., assort., Girard. 66.
 — Robert, assortiments, Côte 36.
 — Roger, rhab., M.-A. Calame 5.
 — Tell, Vve, rue M.-A. Calame 5
- Cachin, Jean, mont., Côte 19.
 Cairay-Remonnay, Louis-Eug. cordonnier, Crêt-Vaillant 17.
- Calame, Albert, ag. d'assurances, D.-J.-Richard 33.
 — Alb., manœuvre, Côte 38.
 — Alb., voiturier, Avenir 13.
 — Alcindor, horl., Hôpital 14.
 — Ariste, fils, f. hor., Bellevue 14a.
 — Aug., journalier, Col 40.
 — Augusta, Vve, s. prof., Jeann. 32.
 — Bthe, vend., D.-J.-Richard 13.
 — Cécile, ménag., DI JRichard 12.
 — Cécile, dess., DI JRichard 27.
 — Chs, agricult., Beauregard 2.
 — Chs, élect., Reçues 12.
 — Édouard, boîtier, Concorde 41.
 — Emile, domest., Côtards 2.
 — Fritz, assort., Industrie 7.
 — Fritz-UI., s. prof., Côte 24.

- Calame, Georges, assort., Marais 18
 — Gges, s. profes., Monts 90.
 — Germ., ménag., Billodes 67.
 — Hermann, restaur., Prévoux 7.
 — Hortense, débris, Dl-JeanR. 12.
 — James, agric., Jeannerets 41a.
 — Jean, électr., Jeannerets 23.
 — Jean, remont., J.-J.Huguenin 10.
 — Jules, remonteur, Côte 19.
 — Just., pivot., Gare 3.
 — Léon-Alb., emball., Billodes 31.
 — Louis, émail., Industrie 17.
 — Louis, remont., Billodes 67.
 — Louis, s. prof., Côte 24.
 — Lse, pol. boîtes, Gde-Rue 26.
 — Louise Vve, Jeannerets 7.
 — Marcel, découp., C.-Vaillant 11.
 — Marcel, commis, Molière 3.
 — Marg., assort., Jeannerets 14.
 — Marius, remont., J.-J. Hug. 10.
 — Numa, bijout., Molière 3.
 — Numa, journal., Col 40.
 — Paul, assort., J.-J.-Huguen. 37.
 — Pauline, s. prof., Dl Jeanr. 12.
 — Pauline-Lucie, mén., Châtel. 10.
 — René, horl.-techn., Gare 7.
 — Ulysse, négoc., Girardet 4.
 — Victor, assort. Avenir 6.
 — Willy, émailleur, Foyer 18.
- Calistri, Louise, mén., Envers 57.
- Camponovo, Rin., méc., Eroges 18.
- Cannelle, Alfred, Crêt-Vaillant 2.
 — Henri, pivot., Crêt-Vaillant 2.
 — Louis, ach., Crêt-Vaillant 2.
 — Maur., bijout., Cr.-Vaillant 2.
- Caprara, Graz., assort. Gde Rue 1.
- Carlini, Gaston, mécan., Midi 1.
- Carnal, Jles-Em., méc., Girardet 40.
 — Gaston, achev., Girardet 40.
- Carozza, Jean, maç., Soleil-d'Or 5.
- Cart, André, régleur, Tourelles 5.
 — Chs, horl.-techn., Jx-Pélichet 3.
 — Fçois, techn., Crêt-Vaillant 22.
 — Jacques, méc., Crêt-Vaillant 22.
 — Marg. Vve, Crêt-Vaillant 22.
 — Pierre, ing. S. I., Foyer 25bis.
 — Robert, fab. horl., Tourelles 5.
 — Robert, horlog., Tourelles 5.
- Casino-Théâtre, Avenue du Technicum 1.
- Castella, Franç., cadr., Billod. 59.
 — Ls-Joseph, achev., France 33.
 — Paul, ébén., Envers 58.
 — Roger, acheveur, France 33.
- Cattaneo, Cés., maç., Gs. Favre 6.
 — Chérub., maç., Crêt-Vaillant 19.
- Cattin, Albin, boît., France 20.
 — Blanche, empl., France 15.
 — Emile, remont., France 20.
 — Emma, ménag., C.-Vaillant 29.
 — Guill.-Tell., boît, Jeannerets 34.
 — Julien, boîtier, France 20.
 — Norbert, drog., Monts 51.
 — Paul, assort., Marais 14.
- Cattin. Vict., roueur, Marais 14.
 — Will., remont., Envers 4.
 — William, techn., Envers 4.
- Cavin, Emma, Vce, Gde Rue 4.
 — Marg., ébauch., Gde-Rue 4.
- Cemin, Joseph, restaur., Envers 30.
- Cendali, Jos., o. élect., Cr.-Vaill. 5.
- Cercle des Travailleurs, Grande rue 34 et 36.
 — de l'Union, r. Hry-Grandjean 7.
 — de l'Union Républicaine, Hôtel-de-Ville 5.

Installation de bureaux **Fis CHRISTIAN**

Tél. 31.265 Place du Temple-Allemand

- Chabloz, Alice, mén., Monts 32.
 — Chs-M., av. et not., Marais 17.
 bureau Grande rue 16.
 — Georges, direct., Beau-Site 25.
 — Henri, techn., J.-d'Aarberg 10.
 — Lina Vve, mén., Jx-Pélichet 4.
 — Marie-Lse, Vve, mén., Monts 32.
 — Nelly, Vve, Monts 33.
 — Willy, laitier, Joux-Pélichet 4.
- Chaboudez, Jos., horl. Progrès 41.
- Chaignat, Jos., découp., Billod. 21.
- Chaillet, Hél., coutur., Progr. 37.
 — Rose, ménag., Progrès 37.
- Challandes, Paul, méc., Girardet 60.
- Chambaz, John, ébauc., Malpier. 13.
- Chanel, Misa, journ., J.-J.-Hug. 11.
- Chapatte, Jos., boît., France 29.
- Chapelle catholique, Chapelle 1.
- Chapuis, Jeanne, fruits et lég.,
 Andrié 5.
 — Rosa, Vve, md bois, Girardet 46.
 — Sébast., commis, Girardet 46.
- Charbon, Herm., frais., M. A. Cal. 2.
- Chard, Lucie, Vve, Jeannerets 33.
- Chardonnens, Calix, moul., Reç. 4.
- Châtelain, Aline, mén., Avenir 13.
 — Arm., man., Petits-Monts 8.
 — Charles, ébauches, Invisible 8.
 — Gédéon, rem., D.-J.-Rich. 21.
 — Gérard, achev., Foyer 24.
 — Luc, boîtier, Jaluse 18.
 — Marthe, assort., Avenir 13.
 — Marg., mén., Crêt-Vaillant 6.
 — Raoul, mécan., Collège 5.
- Chauffard. Hri, curé, Chapelle 3.
 — Jean, sans prof., Chapelle 3.
- Chausse, Hri, cantonn., Chalet 6.
- Chédel, Ali, commis, Monts 43.
 — Berthe, cout., Bournot 9.
 — Berthe, Vve, Bournot 9.
 — Georges, cylindr., Bournot 9.
 — Ls-Em., pivot., Bellevue 2.
 — Numa, journ., Girardet 14.
 — Paul, bijout., Bournot 9.
- Chénal, Alice, mén., Mts Orient. 8.
 — Fd, assort., Mts-Orientaux 8.
- Chesi, Lino, coutel., DI-J.Rich. 21.
 — Marie, vendeuse, D.-J.Rich. 21.
- Chételat, Jos., fondeur, Billod. 40a.
 — Léon, boucher, Billodes 40a.
- Chevalier, Ida, directrice Home,
 Technicum 16.
- Chiapellini, Math., Vve, Hospice 8.
 — Primo, méc., Monts 48.
- Chiaretta, Pierre, man., Côte 36.
 — Domin., s. prof., Côte 24.
 — Norma, ébauch., Ch. Blanc 5.
- Choffet, Alfr., agric. P. d. Martel 9.
 — Berthe, mén., Replattes 7.
 — Emile, agric., Replattes 7.
 — Gges, agric., Pied de Martel 2.
 — Sam., man., A.-M. Piaget 16.
 — Thér., emball., Replattes 7.
- Chollet, Vve David, Impasse du
 Lion d'or 10.
 — Gges, fonc. C.F.F., Jeanner. 10.
 — Lucie, Lion-d'Or 10.
 — Paul, commis, Lion d'Or 10.
- Chopard, Alfr., mécan., Midi 19.
 — André, boîtier, Collège 4.
 — Arn., boîtier, Banque 11.
 — Charles, menuis., Etangs 4.
 — François, journal., Prévoux 1.

Boucles d'oreilles - Pampilles créoles or 18 kt. — S. E. N. & J
M^{lle} R. Jeanneret - Côte 18 (1^{er} étage) Le Locle

- Chopard, Gges-Alph., assortim.,
Prévoux 1
— Marcel, rédacteur, Foyer 24.
- Chrétien, Ele-Jos., assort., Côte 25.
- Christen, Mrie-Lse, ass., Envers 7.
— Marie Vve, mén., Marais 26.
— Paul, gazier, Envers 7.
— René, remont., Marais 26.
— Roger, acheveur, Marais 26.
— Yvette, modiste, Marais 26.
- Christian, Alice, commis, Daniel-
JeanRichard 1.
— Emile, Vve, Envers 2.
— Emile, techn.-électr., Envers 2.
— Francis, ébéniste, Envers 2.
— Frida, commis, Envers 2.
— Georges, ébén., Envers 2.
— Pauline, négoc., DI-JeanRich. 1.
— Sophie, Vve, DI JeanRichard 1.
- Chuard, Fern., typ., Envers 47.
— Olga, ébauch., Envers 47.
— Osc., comm. C. F. F., Envers 47.
- Ciana, Léopold, commis C. F. F.
Jeannerets 35.
- Citherlet, Ls, boitier, Foyer 18.
— Edith, régleuse, Foyer 18.
- Claude, Chs-Ed., agent de police,
DI-JeanRichard 7.
- Clavadetscher, Jean, Dr médecin,
Crêt-Vaillant 37.
- Clémence, Edg., cadr., Billodes 40a.
— Emile, mécanic., Avenir 25.
— Franç.-E., mécan., Billodes 22.
— Gast.-Em., mécan., Molière 91.
— Germaine, ménag., Billodes 22.
— Jules, scieur, Girardet 42.
- Clément, Jules-Albert, cordonnier,
Crêt-Vaillant 35a.
- Clerc, Aloïsia, Vve, Envers 4.
— Chs-Alf., commiss., J.-J.-Hug. 15.
— Chs-J., prép. forest., Progrès 9.
— Jämes, g.-forest. Cbe-Girard 2.
— Jeanne, assort., Progrès 31.
— Lina commis, Hôt.-de-Ville 11.
— Ls-Alf., achev., Progrès 31.
— Stella, institutrice, Côte 5.
- Clot, Alice, empl. magas., Daniel-
JeanRichard 21.
— Boris, commis bque, M.-Côt. 17a
— Louis, décoll., Mi-Côte 14.
- Coccoz, Herm., techn., C.-Vaill. 8.
— Marie, Vve, Cr.-Vaillant 8.
— Marie, commis, Cr.-Vaillant 8.
- Collège du Bas, D.-JeanRich. 11.
- Colliard, Louis, jardin., Reçues 16.
- Colomb, Bthe, assort., Progrès 45.
— Emile, voiturier, Envers 39.
— Hélène, commis, Gare 22.
— Marg., pension, Gare 22.
— Paul, assort., Marais 32.
— Paul, pivot, Crêt-Vaillant 20.
— Paul, tailleur, Crêt-Vaillant 3.
— Pauline, vend., Cr.-Vaillant 3.
- Comtesse, Fr.-A., éb., Girardet 18.
- Conod, Alf., empl. C. F. F., Banque 9.
- Conrad, Ami, sergent. gendarm ,
France 29.
— Berthe, France 29.
— Esther Vve, mén., Avenir 22.
— Léon-Ed, boît., Etangs 7.
— Léon, grav., Avenir 10.
— Paul, commis, Avenir 10.
— Sophie, gde mal., Envers 56.

Ameublements

Fis CHRISTIAN

Téléph. 31.265 Place du Temple-Allemand

- Conti, Gaud., maç., H.-Grandj. 7.
— Jean, menuis., Crêt Perrelet 3.
- Contrôle, D.-JeanRichard 9.
- Coquard, Marg., mén., G.-Rue 1.
— Gaston, assort., Gde-Rue 1.
— René, assort., J.-J.-Huguen. 31.
- Cordier, Nanette, mén., Reçues 24.
- Corfu, Fçois, méc., Gde-Rue 3.
- Corlet, Chs, s. prof. Soleil d'Or 5.
— Jos., remont., Progrès 33.
— Lucie, Vve, Soleil d'Or 5.
— Marie, ménag., Envers 33.
— Mina, ménag., Envers 33.
- Corminbœuf, Cypr., pol., Env. 55.
— Cypr. fils, horlog., Envers 55.
— Cypr.-V., assort., Industrie 9.
— Gges, assortim., Envers 55.
— William, assort., Envers 55.
- Cornaz, Jne, emb., Technicum 16.
- Cornu, Emile, Vve, Côte 12.
- Corti, Jules, entrepr., Chalet 8.
— Henri, étud., Chalet 8.
- Cosandey, Alf., boîtier, Conc 11.
- Cosandier, Fritz, proc., Billodes 44a.
— Berthe, s. prof., Billodes 44a.
— Emile, rem., Crêt-Vaillant 16.
— Jeanne, ménag., Billodes 44a.
— Léon, restaur., Midi 17.
- Coste, Cyprien, Vve, sans profess.
Crêt Vaillant 2.
— Robert, ébauch., Cr.-Vaillant 2.
- Costet, Marcel, méc., Jeanner. 34.
- Cottier, Basil, c. bal., C.-Vaill. 4.
— Joseph, mécanic., Bournot 7.
— Louise, ébauches, Envers 1.
- Courvoisier, Alph., facteur post.,
Côte 34.
— Alexandre, méc., France 29.
— Arn., remont., Eroges 32.
— Cam., Vve, Billodes 28.
— Chs, graveur, Envers 53.
— Charles, achev., France 9.
— Ed., sans prof., Grand'Rue 16.
— Fritz, rem., Gare 10.
— Gges, acheveur, Progrès 21.
— Jules, Vve, Bellevue 2.
— Lse Vve, journ., Temple 7.
— Marcel, acheveur, Bellevue 2.
— Méry, Vve, mén., Gde-Rue 1.
— Paul, achev., Progrès 47.
— Paul, commis, Eroges 30.
— René, commis, Envers 53.
— Rose-A., sertiss., Bellevue 2.
— William, ouilleur, Mi-Côte 21a.
- Crèche p. enfants, Envers 56.
- Cremona, Rose, Vve, mén., Collèg. 8
— Virg., négoc., Collège 8.
- Crevoisier, Alice, ébauc., Jardin 7.
- Cristina, Gaet., terrass., Malak. 22.
- Crivelli, Eug., méc., Envers 48.
— Rosa, Vve, Envers 48.
— Maria, s. prof., Envers 48.
- Croce, Marg., ménag., Cent-Pas 6.
- Croci, Félix-J., gyps., France 27.
- Croset, Chs, mécan., Collège 8.
— Olga, pol. aciers, Technicum 16.
- Cuche, Rose, coutur., Côte 24.
- Cugnet, Marie, Vve, Envers 55.
— Charlotte, assort., Envers 55.
— Marc, méc.-dent., Côte 22.
- Cuisine coop., r. M.-A. Calame 13
- Cupillard, Ls, menuis., Conc. 55.
— Cécile, coutur., Concorde 55.
— Louis, menuisier, Concorde 55.

Colliers gourmettes et fantaisie or 18 kt., argent, doublé — S. E. N. & J.
M^{lle} R. Jeanneret - Côte 18 (1^{er} étage) **Le Locle**

- Curchod, Jules, nég., France 8.
 Cure catholique, Chapelle 3.
 Cure nationale, Grand' Rue 9.
 Curie, Jtte, ass., J.-J.-Huguenin 9.
 — Julia, assortiments, Bied 5.
 Curit, Henri, facteur, Verger 18.
 Dagon, Fern., typogr., Pont 9.
 Dällenbach, Ad., découp., Girard 3.
 — Edouard, achev., Bellevue 14.
 — Fern., mécan., Concorde 53.
 — Jeanne, graveuse, Bellevue 14.
 — Willy, mécan., Bellevue 16.
 Dänzer, Elisabeth., s. prof., Cr. Vail. 15.
 — Hélène, assortim., Côte 32.
 — Jean, Côte 32.
 — Louis, manœuvre, Côte 32.
 — Marie Vve, mén., Côte 32.
 — Mathieu, man., Côte 32.
 Darbre, Ls, repass., Gde-Rue 38.
 — Louise, assort., J.-J. Huguen. 10
 Dard, Charles, scieur, Jaluse 25.
 — Renée, vend., Jaluse 25.
 — Yvonne, ménag., Jaluse 25.
 Davoine, Fanny, Vve, rentière,
 r. Marie-A. Calame 15.
 — Nelly, commis, Marais 17.
 — Paul, compt., Marais 17.
 — Paul fils, étud., Marais 17.
 Debely, Mar.-G., éb., Billodes 22.
 — Maurice, impr., Tourelles 5.
 Debrot, Ali, fab. horl., Côte 6.
 — Gustave, mécan., Côte 32.
 — Louis, remonteur, Foyer 15.
 de Capitani, Amanda, mén., Côte 24
 Deflorin, Alb., cant., Jeannerets 31
 Degoumois, Ariste, boît., France 22.
 — René, assort., Beau-Site 21.
 Delachaux, Alb., méc., Gare 22.
 — André, remont., Envers 58.
 — Gaston, mécanicien, Etangs 7.
 — Ida, assort., France 31.
 — Jules, cadrans, Etangs 7.
 — Virg.-Numa, échap., Gd'Rue 24
 Delacour, Const., boît., Reçues 10.
 — Maurice, boîtier, Reçues 10.
 Delay, Aug., comm., C.-Vaill. 10.
 — Aug.-Ami, Vve, Envers 23.
 — Bluette, logeages, Gde-rue 21.
 — Lucien-Alb., piv., Gr-Rue 21.
 — Marcel, voitur., Verger 36.
 Della Casa, Jos.-Urb. taill. de pier.,
 Avenir 15.
 — Elisabeth, assort., Avenir 15.
 — Louise, assort., Avenir 15.
 — Tebano, charron, Bournot 19.
 Denzler, Ad., dessin., Billodes 42a.
 Depierre, Marie, s. prof., Col 34.
 Deriaz, Ed., gérant, Gde-Rue 18.
 Derron, Roger, méc., Midi 19.
 De Sanctis, Aug., méc., Billodes 31
 Desarzens, Gus., commis, Progr. 27.
 Descombes, Gustave, décolleteur,
 DI-Jean-Richard 10.
 Desponds, Mcel, chocol., Girard 60.
 Dessauls, Charles-Ed., ébauches,
 Crêt-Vaillant 23.
 — Charles, assort., Jeannerets 38.
 — David, pivot., Concorde 47.
 Desvoignes, Aline Vve, Jeann. 25.
 — Gges-René, tourn., France 16.
 — Roger, empl. bque, Foyer 28.
 Devin, Elisabeth., mén., Chem.-Bïc 5.
 Dick, Chs-Ad., dégr., France 22.

Spécialité de Literie et Meubles rembourrés

Téléphone 31.265

F^{is} CHRISTIAN Pl. du Temple-Allemand

- Diebold, Chs, boît., Envers 57.
 Dienit, Emile, boîtier, Claire 4.
 Dietrich, Hri, grav., Gr.'Rue 28.
 Digier, Ferd., méc., Baume 5.
 Divernois, Gges, rem., Bellevue 28.
 Doerflinger, Arth., rem., Jeanner. 31.
 — Fz, secr. assist., Jeannerets 31.
 — Hilda, régleuse, Jeannerets 31.
 Dohmé, Aug., émaill., Hôpital 12.
 — Willy, commis, Hôpital 12.
 Dombald, Hri, rem., Hry-Grandj. 2.
 — Miralda, aciers, H. Grandj. 2.
 Doms, Alf, empl. hôt., Bournot 31.
 — Hélène, horlog., Bournot 31.
 — Mcel, charp., D.-J.-Richard 4.
 — Marg., assort., Bournot 31.
 — Maxim., cordonn., Bournot 31.
 Donati, Chs, régl., Crêt-Perrelet 1.
 — Gges, commis, Banque 11.
 — Jean, relieur, Concorde 49.
 — Louise, Vve. mén., Banque 11.
 — Marthe, vend., Banque 11.
 — Maurice, régleur, Cr.-Perrelet 1.
 — Nelly, balanc., Banque 11.
 Donzé, Ant., menuis., Verger 19.
 — Célien, encaiss., H.-Grandjean 7.
 — Paul, doreur, Crêt-Vaillant 29a.
 — Rose, coutur., Hry-Grdjean 7.
 Dormond, Sylvie, veill., Bellev. 42.
 Dothaux, Arm., jardin., DI JRich. 25.
 — Etienne, jardin., Crêt-Vaill. 2.
 Dreer, Mrie, vend., DI-J.Rich. 32.
 — Marcel, typogr., Eroges 32.
 Dreyer, Ftz, fact. post., Eroges 32.
 — Marcel, typogr., Eroges 32.
 Droël, Marie, mén., Bournot 17.
 Drouel, Bthe, Vve, nég., Côte 14.
 Droxler, Ch.-Alf., chaus., Envers 69.
 — Ch.-Alf., chaus., Envers 69.
 — Edm., cordonnier, Gare 22.
 — Florian, Vve, Marais 18.
 — Gabrielle, assort., Gare 22.
 — Gges, doreur, Montpugin 9.
 — Germaine, ménag., Gare 22.
 — Louis, doreur, Envers 26.
 — Lucie, sans prof., Gare 22.
 — Mina, ébauches, Marais 18.
 — Paul, chef vidang., Montpugin 9.
 Droz, Ach., assort., Bournot 7.
 — Albert, doreur, Eroges 8.
 — Albert, fondeur, Eroges 8.
 — Alcide, électr., Bellevue 2b.
 — Alcide, repasseur, Bellevue 2b.
 — Alfred, secr., D.-J.Richard 13.
 — Alice, Concorde 7.
 — Ami-Arth., grav., Collège 9.
 — Antoinette, journ., Côte 24.
 — Arth., nielleur, Envers 49.
 — Aug., terrass., Billodes 73.
 — Bertha, ébauches, Envers 20.
 — Blanche-Ir., coutur., Billodes 40.
 — Chs-A., pivoteur, Marais 27.
 — Charles, concierge, Collège 1.
 — Charles, repass., Concorde 7.
 — Charles, journalier, Bournot 31.
 — Charlotte, mén., DI-J.Rich. 13.
 — Emile, doreur, Pont 9.
 — Elmira, assort., R.-Houriet 10.
 — Ftz-Aug., g. pol., Bellev. 26.
 — Fritz-E., remont., Concorde 47.
 — Gaston, mouleur, Fleurs 6.
 — Gaston, assort., Châtelard 9.
 — Georges, agricult., Avenir 18.
 — Gges, agric., Varodes 2.

Couverts de table unis et décorés, argent 800 0 et métal argenté
Mlle R. Jeanneret - Côte 18 (1^{er} étage) **Le Locle**

- Droz, Georges, assort., Foyer 24.
 — Germaine, assort., Envers 49.
 — Hélène, assort., Marais 27.
 — Hri, fact. post., Envers 29.
 — Henri, peintre, Banque 7.
 — Henriette, taill., R.-Houriet 10.
 — Irène, taill., Roches Houriet 10.
 — Jâmes, emb., Etangs 4.
 — Jules, agricult., Combettes 2.
 — Louis, commiss., Envers 7.
 — Louis, remont., Jeannerets 34.
 — Louise, ébauches, Bellevue 2b.
 — Louise, mén., Billodes 44.
 — Louise Vve, mén., Gare 7.
 — Louise, Vve, s. prof., Côte 24.
 — Madel., commis, Marais 27.
 — Marcel, barillets, Marais 27.
 — Marg., ménag., Billodes 42.
 — Marg., ménag., Etangs 8.
 — Marg., assort., Collège 9.
 — Marthe, assort., Envers 49.
 — Marthe, ménag., R.-Houriet 10.
 — Marthe, polisseuse, Eroges 8.
 — Marthe, Envers 7.
 — Marie, Vve, Côte 24.
 — Maurice, bijout., DI-J.Rich. 13.
 — Maurice, remonteur, Foyer 25.
 — Maurice, mécan., Envers 29.
 — Oscar, pivotteur, Reçues 24.
 — Paul, bijout., DI-J.Richard 13.
 — Paul, nielleur, Bellevue 4.
 — Raoul, assort., Concorde 25.
 — Roger, horlog., Envers 49.
 — Willy, remont., Envers 49.
- Dubat, Chs, s. prof., Foyer 21.
 — Virgile, régleur, Foyer 21.
- Dubey, Clara, assort., Girardet 47.
 — Alph., gde-front., Col 38.
- Dubied, Chs-A., méc., J.-F. Hour. 5.
 — Gges, peintre, M.-A.-Calam. 15.
 — Paul, mécan., M.-A. Calame 15.
 — Paul, mécan., M.-A.-Calame 15.
 — Rose, vend., M.-A. Calame 15.
- Dubois, Adrien, scieur, Côte 27.
 — Agnès, lingère, Foyer 21.
 — Alb., fab. assort., J.-Pélich. 5.
 Domicile : J.-d'Aarberg 10.
 — Albert, assortim., Hospice 4.
 — Alb., assortim., C.-Vaillant 2.
 — Alfred, couvreur, Avenir 22.
 — Alfred, industriel, Chapelle 4.
 — Alfred, galvanopl., Bellev. 22.
 — Alice, Vve, mén., Monts 33.
 — André, commis, Jx-Pélichet 4.
 — André, commis greff., Chalet 4.
 — André, remont., Malakoff 27.
 — Anna, mod., DI JeanRich. 17.
 — Anna, Vve, ménag., Bellevue 6.
 — Antoine, mécan. D.-J.-Rich. 25.
 — Ariste, maître Techn., Côte 6.
 — Arm., confis., Malakoff 27.
 — Arm., man., D.-J.-Richard 25.
 — Armand, prép. police habitants
 Foyer 17.
 — Arth, chev., Concorde 21.
 — Bernard, mécan., Jardin 7.
 — Bernard, boitier. Tourelles 15
 — Bernard, commis, Bellevue 44.
 — Bernard, horloger, Bellevue 6.
 — Berthe Vve, mén., Banque 9.
 — Berthe, assort., Côte 22.
 — Cécile, Vve, Côte 24.
 — Chs, mont. b., Monts 52.
 — Chs, chev., Jeannerets 30.
 — Chs, boit., Monts 52.
 — Chs, électricien, Marais 18.
 — Chs, man., Communal 6.

Installation de bureaux **Fis CHRISTIAN**

Tél. 31.265 Place du Temple-Allemand

- Dubois, Chs-Ed., méc., Bournot 17.
 — Chs-Hri, assort., Gde-Rue 36.
 — Edgar, visiteur, Progrès 39.
 — Edgar, nielleur, Monts 31.
 — Edgar, ébauches, Girardet 68.
 — Edith, assort.,^oBournot 33.
 — Edith, assortim., Banque 9.
 — Edmond, éb., Roch.-Voum. 31.
 — Ed., garn. anc., Marais 17.
 — Edouard, assort., Jeannerets 30.
 — Ele, commission., Envers 18.
 — Emile, journal., Malpierrez 10.
 — Emma, Vve, ébauch., Foyer 6.
 — Emma, Vve, rentière, Temple 3.
 — Esther, Vve, mén., Di-J.Rich. 1.
 — Esther, Vve, mén., Collège 6.
 — Ferd, gain., France 14.
 — Fritz., cadr., Bournot 1.
 — Fritz, acheveur, France 16.
 — Fritz, s. chefpost., A.-M.-Piag. 35.
 — Fritz, niell., Bournot 1.
 — Gaston, rem., Grand^o-Rue 8.
 — Gaston, piv., Concorde 21.
 — Gaston, domest., Cernayes 10.
 — Georges, mineur, Envers 20.
 — Ges, rem., Envers 64.
 — Georges, directeur Société de Banque Suisse, Billodes 25.
 — Georges, achev., Progrès 31.
 — Georges, man., France 10.
 — Gges, achev., Di-J.Richard 21.
 — Gges, domest., Malpierrez 10.
 — Gges-Ed., rem., J. d'Aarberg 10.
 — Gges-Ed., achev., Foyer 6.
 — Gges-Em., agric., Cernayes 10.
 — Gges-Ern., boitier, Mi-Côte 9.
 — Ges-Hri, rem., Progrès 31.
 — Ggette, mén., Beau-Site 34.
 — Gilb., menuis., Monts 51.
 Dubois, Gust, niell., Monts 31.
 — Hedwige, Verger 20.
 — Hélène, log., D.-J.-Richard 25.
 — Henri, charcut., Calames 15.
 — Henri, fleur., Gde-Rue 36.
 — Henri, horlog., Petit-Moulin 2.
 — Jean, boit. or, Avenir 10.
 — Jean, terrassier, Cent-Pas 6.
 — Jeanne Vve, A.-M.-Piaget 12.
 — John, agricult., Voisinage 4.
 — Joseph, m. coiff., Girardet 66.
 — Jules, journ., Replattes 1.
 — Jules, ach., J.-J.-Huguenin 31.
 — Julie, institutrice, Marais 11.
 — Laure, Cernayes 10.
 — Laure, Vve, ménag., Côte 24.
 — Lezla, ménag., Verger 20.
 — Liliane, commis, Bellevue 6.
 — Louis, grav., Bournot 33.
 — Louis, agricult., Voisinage 4.
 — Ls-Luc., grav., Verger 20.
 — Louisa, commis, Marais 5.
 — Louise, Vve, ménag., Foyer 21.
 — Louise, ménag., Marais 11.
 — Louise, Vve, mén., Progrès 31.
 — Louise, ass., Petit-Moulin 3.
 — Madel., commis, Jeannerets 40.
 — Mcel, prof. d'Allem., Côte 11.
 — Marcel, mécan., Girardet 68.
 — Marcel, remont., Col 45.
 — Mcel, remont., Cr.-Vaillant 2.
 — Marcelle, commis, Avenir 10.
 — Marg., commis, Monts 52.
 — Mathilde, emball., Jeanner. 23.
 — Maurice, pign., Girardet 21.
 — Maurice, pelletier, Beau-Site 31.
 — Maurice, mécan., Eroges 32.
 — Mina, Vve, mén., J.-J. Hug. 29.
 — Numa, émaill., Progrès 33.
 — Numa, man., Malpierrez 10.

Superbe choix de Chevalières - Bagues or 18 kt. — S. E. N. & J. M^{lle} R. Jeanneret - Côte 18 (1^{er} étage) Le Locle

- Dubois, Oscar, secrét. retraité,
DI-JeanRichard 13.
- Oscar, agric., Malpierrez 10.
 - Paul, manœuv., Malpierrez 4.
 - Paul, s. prof., Côte 24.
 - Phil., concierge Abatt., Col 47.
 - Philip., fabr. horl., Gde Rue 22.
 - René, remont., Saules 3.
 - Richard, pierr., DI JRichard 21.
 - Roger, ssort., Jeannerets 30.
 - Roger, sertiss., Foule 30.
 - Rose, journ., Bournot 33.
 - Rose, Vve, ménag., Eroges 32.
 - Tell, man., DI-J.Richard 15.
 - Tell, s. profession, Côte 24.
 - Ulysse, ébauches, Envers 18.
 - Walt., domest., Gde Rue 23.
 - Walther, rentier, Calames 11.
 - Walther, nielleur, Verger 20.
 - Willy, pignons, Beau-Site 31.
 - Willy, peintre, Collège 6.
 - Yvonne, commis, Gde-Rue 36.
 - Yvonne, sertiss., Eroges 32.
- Ducommun, Alb., s. prof., France 16.
- Alfred, assort., Billodes 73.
 - André, assortim., Temple 21.
 - André, primeurs, Envers 60.
 - Armand, ébauch., Banque 9.
 - Blulette, assort., Cr.-Vaillant 3.
 - Chs-Emile, boîtier, Concorde 25.
 - Edith, assort., Crêt-Vaillant 3.
 - Fritz, ébauches, Reçues 22.
 - Fritz, s. prof., Côte 24.
 - Georges, cafetier, France 33.
 - Gges, fab. horl., Billodes 28.
 - Ges, grav., Jeannerets 36.
 - Gges, man., Châtelard 9.
 - Hélène, Vve, ménag., Envers 60.
 - Henri, remont., Progrès 43.
 - Henri, fils, assort., Progrès 43.
 - Henri, assort., Progrès 25.
- Ducommun, Jacq., éch., Côte 21.
- Jean, acheveur, Chapelle 5.
 - John, voyag., Jeannerets 36.
 - Jos., chef de fab., Billodes 38.
 - Js-Ami, rem., J.-J.-Huguenin 37.
 - Jules-A., boîtier, Progrès 13.
 - Jules, tapissier, Progrès 41.
 - Jules, procur. banq., Foyer 27.
 - Julia Vve, mén., Reçues 20.
 - Laure, ménag., Châtelard 9.
 - Léon, compt., Chapelle 2.
 - Louisa, ménag., J.-J.-Huguenin 21.
 - Louise, chocol., Girardet 9.
 - Marc, agric., Cbe Monterban 2.
 - Marcel, horlog., Beau-Site 17.
 - Marie, Vve, Côte 21.
 - Marie-Lse, Vve, mén., Verger 18.
 - Math., assort., Châtelard 9.
 - Maurice, commis, Côte 11.
 - Maurice, dessin., Progrès 43.
 - Nelly, régleuse, Progrès 13.
 - Nestor, lamineur, Avenir 16.
 - Numa, march. bois, Girardet 9.
 - Pauline Vve, cadr., Temple 23.
 - René, manœuvre, Reçues 14.
 - Regula, ellips., Imp. Hospice 8.
 - Simone, assortim., Progrès 43.
 - William, remont., Envers 60.
 - Willy, remonteur, Envers 62.
- Dufaure, L., gde-mal., Cr.-Vaill. 30.
- Dumont, Alfred, fact., Billod. 59.
- Arn., horloger, Foyer 14.
 - Clés., concierge, France 9.
 - Gges, chocol., Ecreuses 3.
 - Paul, assortim., Chapelle 5.
 - René, coup. bal., D.-J.-Rich. 19.
 - Wilhelm, commis, Envers 51.
- Dupasquier, Marc, past., Env. 45.
- Aline, institutrice, Envers 45.

Ameublements

F^{is} CHRISTIAN

Téléph. 31.265 Place du Temple-Allemand

- Dupraz, Benj., cordon., Billod. 40.
 — Const., visit. douan., Sapins 5.
 Durig, Chs, boîtier, M.-A. Calame 14
 Durst, Jacob, scieur, Jaluse 24.
 — Paul, assort., Girardet 46.
 Duval, Edgar, commis, Marais 20.
 — Fritz, assort., Marais 20.
 Duvanel, André, ancreš, Indust. 25.
 — Artil, mécan., Concorde 55.
 — Chs, agriculteur, Verger 28.
 — Chs, manœuvre, Jeannerets 21.
 — Fritz-Emile, chocol., Reçues 20.
 — Georges, domest., Jaluse 7.
 — Jean-Ls, ancreš, Industrie 25.
 — Jules, manœuvre, Envers 49.
 — Laure, assort., Billodes 46.
 — Louis, manœuvre, Gare 7.
 — Lucie, Vve, Industrie 25.
 — Nelly, fin. boîtes, Industr. 25.
 — Pierre, commis, Pet.-Moulin 3.
 — Tell, journal., Mi-Côte 14.
 — Tell, emboît., Gde Rue 5.
 — Tell-Aug., remont., Foyer 25bis.
 — Willy, agric., Verger 28.
 Duvoisin, Henri, emb., Foyer 6.
 — Sophie-A., ébauc., Industrie 19.
 — Suzanne, commis, Foyer 6.
 Eberlé, Oscar, commis, Gde-Rue 3.
 Eckert, Fr., m. ciseleur, Fiottets 13.
 — Jean, mécanicien, Fiottets 13.
 Ecklin, Rob., not. et av., Bellev. 22.
 Bureau : DI-JeanRichard 10.
 Ecœur, Mar., Vve, mén., Côte 38.
 Ecuyer, Am., commis, Progrès 31.
 Edel, Paul, commis, Mi-Côte 19a.
 Egli, Ida, tailleuse, Ct-Vaillant 28.
 — Jean, fact. post., Crêt-Vaill. 28.
 Eisenring, Fréd., mécan., Foyer 21.
 Emch, Hans, assort., Marais 3.
 Emery, Sully-E., négoc., Andrié 3.
 mén. Joux Pélichet 4.
 Enderlin, Alice, pign., Châtelard 10.
 — Chs, mécan., Châtelard 10.
 — Joseph., outill., Châtelard 10.
 — Joséph., pign., Châtelard 10.
 Eppner, Alb., achev., Bellevue 4.
 — Julia, Vve, mén., France 14.
 Erard, André, coiff., Progrès 23.
 — Cécile Vve, Grande-Rue 23.
 — Chs-Arn., boîtier, Envers 5.
 — Gges, remont., Bied 7.
 — Georges, carrier, Mi-Côte 9.
 — Germaine, term., Gde-Rue 23.
 — Marg., assort., Progrès 23.
 — Marie, Vve, Envers 1.
 — Pl-Arnold, boît., Bied 7.
 — Pl-Luc., boît., Progrès 23.
 — Pierre, achev., Envers 1.
 — Suzanne, commis, G.-Rue 23.
 Erni, Alfr., domest., Beauregard 8.
 — Jean, agric., Beauregard 3.
 Ernst, Rod., gyps., J.-J.-Huguen. 10.
 Eschler, Ad., assort., Hospice 4.
 — Adolphe, horl., Billodes 28.
 — Rosa, assort., Billodes 28.
 — Rosa, ménag., Billodes 28.
 Eschmann, Otto, moul., Bourn 11.
 Etienne, Mcel, orf., Beau-Site 21.
 — Olga, Bazar Loclois, Marie-A.-
 Calame 15. Ménag., Gde-Rue 7.
 Etter, Chs, assort., Midi 1.
 — Gérard, régleur, Avenir 3.
 — Gust., fonct. douanes, Col 34.
 Evard, Hél., instit., DI JRichard 37.
 — Hélène, instit., Collège 2.
 — Louise, instit., DI JRichard 37.
 — Marg., prof., DI-JeanRich 37.
 — Sophie, dem. mag., Collège 2.

Noees — Excursions et tous Transports
E. Froidevaux, Le Locle - Tél. 31.509

- Eymann, Ch., méc.-dent., G.-Rue 21.
 — Gges, boîtier, Grande-Rue 42.
 — Henri, commis, Mi-côte 19.
 — Louis, assort., Tourelles 5.
 — Lse, ménag., Grande-Rue 21.
 — Lse Vve, ménag., Combes 1.
 — Paul-Alex., boîtier, Foyer 23.
- Fabriques de Montres Zénith,
 S. A., Billodes 30, 32, 34, 36.
- Fæssler, Fçois, prof., Ch. Blanc 5.
- Fahrny, Alb., pian., A.-M. Piaget 16.
 — Alb., boîtier, Monts 47.
 — Ali, manoeuvre, Bellevue 2.
 — Alice, assort., Envers 39.
 — André, man., D.-J. Richard 25.
 — Armand, remont., Avenir 22.
 — Christ, pivot., Envers 39.
 — Fritz, remonteur, Envers 59.
 — Georges, achev., Collège 5.
 — Georges, domest., Envers 39.
 — Ggette, régl., France 29.
 — Henri, remont., France 29.
 — Henri, nielleur, Bellevue 2.
 — Jules, pivot., Bellevue 2.
 — Jules, méc., Bellevue 4 bis.
 — Lina, ébauch., Envers 39.
 — Marc, hôtel. C.-des-Roches 39.
 — Marcel, achev., Bournot 31.
 — Marcelle, ménag., Col 39.
 — Nadine, assort., Bellevue 2.
 — Nadine, régl., D.-J.-Richard 25.
 — Pierre, agricult., D.-J. Rich. 25.
 — Pierrette, aide, Col 39.
- Faivre, Chs, machin., Crêt-Vaill 3.
 — Désiré, bij., A.-M.-Piaget 35.
 — Maurice, Grande Rue 40.
- Faivre-Châlon, Marcel, horloger,
 Roches-Voumard 34.
- Fallet, Arm., remont., Bournot 13.
 — Colette, commis, Gde-Rue 21.
 — Elisa, lainages, M.-A. Calame 5
 magasin, Envers 43.
 — Gges, assort., M.-A. Calame 5
 — Gges, ouilleur, Jeannerets 29.
 — Jâmes, rem., Jeannerets 29.
 — Jeanne, Bournot 13.
 — Louise, ménag., Jeannerets 33.
 — Louise, vend., Soleil-d'Or 19.
 — Maur., chauff. auto, France 33.
 — Max, mécan., France 33.
 — René-Arnold, chef de bureau
 d'assistance, Soleil d'Or 19
- Fallot, Gges, régl., Monts 45.
- Fankhauser, Fr., sell., Envers 20.
- Fasnacht, Ed., voitur., Etangs 6.
 — Jeanne, vend., Billodes 50.
 — LS, chef us. gaz, Billodes 50.
 — Louis-Henri, méc., Collège 6.
- Fasola, Math, Vve, mén., Cr.-Vt 19.
- Fatton, Albtine, éb., Marais 32.
 — Marcel, mécanic., Jeannerets 31.
 — Mathilde, tailleuse, Marais 32.
- Fausser, Elise, mén., A.-M.-Piag. 31
 — Henri, boîtier, Petits-Monts 8.
 — Ivan, remont., Petits Monts 8.
 — Marcel, boulanger, Billodes 12.
 — Will., garç. lab., Pts-Monts 8.
- Favey, Louise, commis, Gare 22.
- Favre, Adèle, mén., Ecreuses 3.
 — Agathe, sert., Temple 27.
 — Alb., agric., Saignolat 9.
 — Alb., boucher, Pont 4.
 — Alice, commis, Progrès 31.
 — Aline Vve, mén., Envers 53.

DÉMÉNAGEMENTS en tous genres
E. Froidevaux Le Locle - Téléphone 31.509
 Demandez nos prix avantageux

- Favre, Aline, Vve, mén., Midi 7.
 — André, peintre, Jaluse 16.
 — Augusta, sertiss., Ecreuses 3.
 — Aurèle, agric., Verger 26.
 — Benjamin, négoc., Foyer 26.
 — Bertha, nég., Girardet 58.
 — Berthe, ménag., Côte 5.
 — Berthe, assort., Hôspice 8.
 — Blanche, ébauches, Eroges 6.
 — Cécile, mén., Bouclon 2.
 — Cécile Vve, Avenir 28.
 — César, estamp., Jaluse 26.
 — Chs, agricult., Communal 12.
 — Chs, journal., Replattes 9.
 — Chs, méc., Calames 2.
 — Chs, cant. retr., Envers 41.
 — Chs-Ls, méc., H.-de-Ville 13.
 — Daniel, encaiss., Foyer 28.
 — Edgar, acheveur, Concorde 19.
 — Edouard, inst., J.-F. Houriet 5.
 — Ed., étampes, Jaluse 24.
 — Edouard, rem., Concorde 47.
 — Elise Vve, mén., C. Vaillant 3.
 — Elise, institut., Envers 41.
 — Fanny Vve, mén., Commun. 14.
 — François, rentier, Avenir 18.
 — Fritz, agriculteur, Claire 6.
 — Fritz, horlog., Communal 6.
 — Fritz, mécan., Bouclon 8.
 — Fritz, fondeur, Replattes 9.
 — Gaston, mécan., Avenir 28.
 — Gédéon, men., Marais 18.
 — Gges, chocol., Etangs 4.
 — Gges, gypseur, Midi 7.
 — Gges-A., ébauch., Billodes 42.
 — Gges-Ami, négoc., Côte 8.
 — Georges, régleur, Bouclon 8.
 — Henri, vice-prés. du Conseil communal, Midi 7.
- Favre, Hri, comp. S. Ind., Fleurs 5
 — Henri, mécan., Avenir 28.
 — Jâmes-Alf., rem., Industrie 21.
 — Jâmes, adoucisseur, Côte 5.
 — Jâmes, fraiseur, Bouclon 8.
 — Jâmes, chauff. auto, Bouclon 8.
 — John, empl. douane, Gr.-Rue 16.
 — John, étudiant, Gde-Rue 16.
 — Jules, facteur, Foyer 29.
 — Jules, techn., Cbe-Sandoz 11.
 — Jules, rouages, Côte 5.
 — Laure, repass., Envers 75.
 — Lilia, ménag., Envers 75.
 — Lina Vve, mén., J. J. Huguen. 31.
 — Louise, ellipses, Progrès 45.
 — Louise, commis, Côte 12.
 — Lucie, commis, J.-J. Huguenin 31
 — Madeleine, aide, Temple 7.
 — Madel., ménag., Bouclon 8.
 — Marie Vve, Saignolat 9.
 — Marcel, man., Bellevue 16.
 — Mcel, inst. retr., M. A. Cal. 4.
 — Marcel, agric., Verger 26.
 — Marcel, charcutier, Côte 7.
 — Mathilde Vve, mén., Temple 7.
 — Maurice, ag. police, Envers 47.
 — Maurice, méc., Saignolat 9.
 — Nelly, sœur Cx-Rge, Côte 14.
 — Nelly, ménag., Avenir 28.
 — Numa, men., Bellevue 22 bis.
 — Paul, domest., Replattes 3.
 — Paul, domest., A.-M.-Piag. 23.
 — Pauline, compt., Crêt-Vaill. 12.
 — Pline Vve, mén., Industrie 21.
 — René, méc., A.-M.-Piaget 16.
 — René, voitur., Saignolat 9.
 — Ruth, sertiss., Avenir 28.
 — Simone, commis, Gde-Rue 16.
 — Ulysse, étudiant, Bouclon 8.
 — Sophie, mén., Envers 75.
 — Virgile, grav., Communal 14.

AUTO-CAR dernier cri aménagé pour les Noces
E. Froidevaux, Le Locle - Tél. 31.509

- Favre, Will., emboît., Eroges 6.
 — Will., sans prof., Côte 7.
 — Will., mécan., Côte 7.
 — Willy, régl., Hôtel-de-Ville 11
 — Zélim, représ., A.-M.-Piag. 31.
 — Zélim, agric., Bouclon 2.
- Favre-Leuba, Soph., s. prof., Gare 20
- Favre-Leuba, Soph. Vve, s. prof.,
 Mi-Côte 29.
- Favre-Magnin, Paul, plant. anc.,
 Côte 14.
- Fehlmann, Fréd., ferbl., Banque 2
 — Otto, ferblantier, Côte 12.
- Fehr, Céc.-Ad., taill., J.-J. Hug. 7.
 — Léon, guilloch., Envers 49.
- Fellrath, Gges, emp. bque, Progr. 43
- Ferrari, Ed., serr., av. Collège 7.
 — Cather., Vve, Envers 48.
 — Ls, serrur., M.-A.-Calame 4.
 — Silvio, serrurier, Collège 7.
- Ferraroli, Bapt., maç., Malakoff 24.
- Ferrier, Emma, assort., Monts 35.
 — Ls-Alb., mécan., Midi 1.
- Fesselet, Cél., éb., Gde-Rue 34.
- Feutz, Paul, balanc., Tourelles 3
- Feuz, Alfred, balanc., Etangs 5.
 — Louis, tapiss., Etangs 5.
 — Marc, remont., Concorde 23.
 — Ruth, régleuse, Etangs 5.
- Fidel, Wilh., pignon., Jaluse 33.
- Fischer, Alb., douane, Avenir 22.
 — Fréd., achev., Industrie 19.
- Fivaz, Charles, mécan., Banque 7.
 — Ed., méc., Concorde 47.
 — Fréd., achev., Gare 20.
 — Germaine, s. hôp., Bellevue 42.
- Fivaz, Jne, diaconn., Bellevue 42.
 — Ls, mécan., J.-F. Houriet 5.
 — Lsa, cout., Hry-Grandjean 2.
 — Louise, mén., Gare 20.
 — Marcel, représ., Banque 11.
 — Nita, commis, J.-F.-Houriet 5.
 — Rosa, assortim., Gare 20.
- Fivian, Chs, mécan., Jaluse 13.
- Fleischmann, Bernard, m. coiffeur,
 Dl-JeanRichard 27.
 — Bern. fils, coif., D. J.Rich. 27.
- Fleury, Céc., d. mag., H.-Grandj. 2.
 — Hél., ébauch., Dl-JeanRich. 5.
- Fleuty, Gges, remont., Gde-Rue 3.
 — Marcel, peintre, Gde-Rue 1.
 — Willy, mécan., Jeannerets 11.
- Fleuty-Schœfer, Marie Vve, Bel-
 levue 2bis,
- Flotron, Gabr., boîtier, Envers 18.
 — Gabrielle, Envers 18.
- Flück, Edg., mécan., Monts 95.
- Fluck, Louise Vve, Bournot 7.
- Flückiger, Fritz, technic.-mécanic.,
 Envers 13.
 — Siegf., commis, C.-Perrelet 3.
- Flury, Emma, commis, Midi 1.
 — Joseph, charpent., Industr. 19.
 — Pauline Vve, mén., Midi 1.
- F. O. M. H., M.-Anne-Calame 6.
- Fontana, Ern., arch., Jeanner. 14.
- Forestier, Henri, facteur postal
 retraité, Invisible 6.
 — Henri, typogr., Envers 9.
 — Ulysse, ébauches, Midi 23.
- Fornachon, Mrie, commis, Bque 2.

Noces — Excursions et tous Transports
E. Froidevaux, Le Locle - Tél. 31.509

- Forstèr, Ele, chef gare, Billod. 65.
 — Henri, rem. et art. de sports.
 Daniel JeanRichard 21.
 — René, commis, Billodes 65.
- Fox, Bernard, Vve, Jaluse 8.
 — John, commis post., Tourel. 7.
 — Julie Vve, mén., Tourelles 7.
- Fragnière, René, rem., Eroges 18.
 — Arth., chef atel., H.-de-Ville 11
- Frainier, Hri, boît., Etangs 12.
- Francfort, Anne-Marie, Vve, Joux-
 Pélichet 4.
- Franchon, Anna Vve, ménagère,
 J.-J.-Huguenin 17.
 — Léon, doreur, J.-J. Huguen. 29.
 — Paul, assortim., Bournot 17.
- Francon, Pierre, maroq., G.-Rue 23.
 — Suzanne, Vve, Gde-Rue 23.
- Franz, Jean. terr., Cr.-Vaillant 3.
- Frasse, Ch.-Arn., employé C. F. F.,
 Avenir 28.
 — Marcel, mécan., Monts 66.
 — Paul, empl. C.F.F., France 16.
 — Roger, cordonnier, Monts 66.
- Frauenfelder, Ern., mécan.,
 Daniel JeanRichard 21.
- Freitag, Chs, gde-front., Col 38.
- Frésard, Ls, terrass., Crêt-Vaill. 2.
- Fretz, Mrie-Lse, s. prof., Côte 24.
- Freund, Rodolphe, boît., Foyer 14.
- Freymond, Rose, cout., Billod. 40.
- Frigeri, Fçois, assur., Bellevue 4.
- Friole, Alice, emball., France 11.
 — Chs-Ed., mécan., Etangs 4.
 — Louis, nielleur, Monts 48.
 — Marc, balanciers, Monts 48.
 — Sophie, Vve, Monts 48.
- Friole, Jeanneret, Mce, négociant,
 Al.-M. Piaget 17.
- Froidevaux, Alb., méc., Indust. 21.
 — Anne-Marie Vve, Billodes 48.
 — Chs, boîtier, Bied 7.
 — Edith, assortim., Industrie 21.
 — Emile, aide, Gare 12.
 — Emmanuel, bijoutier, Gare 12.
 — Ern., gde-front., Col 43.
 — Eug., frip. et primeurs, Gare 12.
 — Julia, horlog., Côte 15.
 — Louis, emballer, Gare 12.
 — Paul, mécan., Reçues 4.
 — René, remont., H. de Ville 13.
 — Roger, cordonnier, Billodes 48.
 — Rose-Marie, mén., Gare 12.
- Frutschi, Arn., tap., Gde-Rue 1.
 — Chs, restaur., France 24.
- Fruttiger, Christ, domestique,
 Crêt Vaillant 35a.
 — Charles, boîtier, C. Vaill. 35.
 — Emman., man., Billodes 67.
- Frydig, Osc., coiffeur, Progrès 15.
- Fuchs, Andrée, régl., Etangs 24.
 — Charlotte, Vve, Jeannerets 28.
 — Edm., charroñ, Avenir 2.
 ménage, Etangs 24.
 — Jeanne, vendeuse, Midi 5.
 — Suz., commis, Jeannerets 28.
 — William-Edm., rem., Etangs 24.
- Fuhrer, Ern., man. méc., Hosp. 2.
- Fuhrmann, Christ., agr., Endr. 1.
 — Christ. fils, taill., Endroits 1.
- Fumagalli, Fçois, taill., Girardet 68.
- Fumey, Maria, Vve, mén., Gare 16.
 — Lse, brod., M. A. Calame 5.

DÉMÉNAGEMENTS en tous genres

E. Froidevaux

Le Locle - Téléphone 31.509
 Demandez nos prix avantageux

- Fumey, Mrie, brod., M.-A.-Calame 5
 — René, méc., Joux Pélichet 20.
- Fusier, Jules, maç., Chauffaud 10.
- Gaberell, Chs-Ed., négoc., Daniel-JeanRichard 27.
 — Adelaïde, épïc., Envers 11.
 — Bertha, commis, Envers 11.
 — Germaine, commis, Envers 11.
- Gabus, Ali, roueur, Crêt-Vaill. 6.
 — Arnold, niell., Soleil d'Or 5.
 — Bernard, fab. ass., Collège 4.
 — Chs, élect., Progrès 25.
 — Chs, boïtier, Concorde 11a.
 — Charlotte, assort., Progrès 25.
 — Ed., fab. d'horl., Côte 40.
 — Fçois, agric., Mi-Côte 21.
 — frères, boïtiers, Concorde 11a.
 — Gges, boïtier, Malpierrez 1.
 — Gges, fab. d'ass., Foyer 15.
 — Hri, maît. au Techn., M.-Côte 21.
 — Jâmes, mécân., Progrès 25.
 — Jean, m. boïtier, Beau-Site 34.
 — Jean-Louis, étud., B.-Site 34.
 — Jeanne, instit., Côte 40.
 — Julia, dem. mag., Gde'Rue 4.
 — Léa, tailleuse, Grande Rue 21.
 — Louis, gypseur, Progrès 25.
 — Lucie, assort., Progrès 25.
 — Mce, étudiant, Malpierrez 1.
 — Rose, taill., Collège 4.
 — Willy, élect., Crêt Vaillant 2.
- Gagnebin, Alph., roueur, France 14.
 — Chs-Alb., remont., Eroges 6.
 — Henri, mécân., A.-M.-Piag. 31.
 — Jules, grav., Billodes 25.
 — Jules, mécân., Billodes 25.
 — Marcel, model., Monts 14.
- Gaillard, Aug., niell., Bournot 1.
- Galland, Jules, tenanc. de cercle, Grande-rue 34.
- Gallandre, Julia, comp. C. Vaill 20.
- Galley, Maur., boul., H.-Grandj. 7.
- Gärtner, Jos., cuisinier, Temple 7.
- Gardet, Jos.-Os., emp. P.L.M. retr., Bournot 13.
- Garzoli, François, méc.-dentiste, Collège 11.
- Gass, Mathilde, mén., Concorde 21.
 — Rosine, Vve, rent., Concorde 21.
- Gasser, Cécile, Vve, Cr. Vaillant 7.
 — Laure, dem. mag., Cr.-Vaill. 7.
 — Lse, Vve, mén., Jeannerets 27.
 — Suzanne, vend., Jeannerets 27.
- Gatolliat, Armand, conc., Bellev. 30.
 — Ele-Alfred, nicketeur, Envers 69
 — Willy, relieur, Bellevue 30.
- Gatschet, Louis, conduct. C. F. F., Chalet 8.
- Gauchat, Anna, mén., Châtelard 13.
 — Charles, horl.-calibr., Temple 27.
- Gaudenzi, Marg., ass., Girardet 15.
 — Victor fils, man., Girardet 15.
 — Victor, entrepr., Girardet 15.
- Gaume, Blanche, ass., Cr. Vaill. 2.
 — Marie, Vve, mén., Crêt-Vaill. 2.
 — Paul-Ed., boït., M.-A. Calame 5.
- Gauthier, Fern., rad., C.-Monterb. 3
 — Jacq., tabacs et cig., Grande Rue 28. Magasin Gde Rue 24.
 — Léon, ébauches, Collège 9.
 — Mar.-Lse, ass., Chauffaud 10.
 — Marthe, assort., Chauffaud 10.
 — Paul, journal., Chauffaud 10.
 — Rose, ménag., Chauffaud 10.

AUTO-CAR dernier cri aménagé pour les noces

E. Froidevaux, Le Locle - Tél. 31.509

- Gautschi, Fritz, m. ferb., Côte 21.
 Gazzoli, Franç., méc.-dent., Midi 19.
 Gehret, Irma, peintre à l'huile,
 Crêt-Vaillant 35.
 Geiser, André, horl., M.-A.-Cal. 5.
 — Blanche, ass., M.-A. Calame 5.
 — Blurette, assort., M.-A. Calame 5.
 — Henri, polisseur, Progrès 45.
 — Ls-Dd, niell., M.-A.-Calame 5.
 — Marthe, assort., M.-A.-Cal. 5.
 Gentil, Ali, chev., Jaluse 7.
 — Ali, ébauch., Jaluse 7.
 — Ali-Arth., mécan., Envers 73.
 — Arth., man., M.-A. Calame 4.
 — Aug., agric., Cbe-Jeanerret 1.
 — Aurèle, chev., C. Jeanner. 1.
 — Charles, boîtier, Monts 59.
 — Chs, encais., Crêt-Vaillant 13.
 — Fritz, domest., Grande Rue 25.
 — Georges, man., Verger 14.
 — Georges, man., Envers 11.
 — Hri-Maur., compt., Côte 35.
 — Herc., agric., Cbe Jeanneret 1.
 — Jeanne Vve, mén., Malakoff 22.
 — Louise, Vve, mén., Avenir 6.
 — Marcel, commis, Gde-Rue 21.
 — Mcel-René, assort., Côte 18.
 — Michel, not., av. du Collège 8.
 Bureau Banque 2.
 — Ulysse, technicien, Envers 75.
 Gerber, Abr., agric., C.-Robert 5.
 — Chs-Ad., commis, Côte 31.
 — David, visit. douane, Jaluse 11.
 — Henri, commis, Côte 31.
 — Henri, rég. b., Gare 14.
 — Jules, remont, Gare 14.
 — Ls, domest., Saignolat 5.
 — Louis, mécan., Pts-Monts 8.
 — Louise, sertiss., Gare 14.
 — Marie-Lina, nég., D. J.Rich 15.
 Gerber, René, ass., Mts-Orient. 1.
 — René, retouch., Côte 31.
 — Suzanne, ménag., Gare 14.
 Geuggis, Martin, frais., Jardin 7.
 — Max, commiss., Jardin 7.
 Gfeller, Emile, assort. Ch. Blanc 5.
 — Jean, s. prof., Pd de Martel 3.
 — Mqur., man. niell., Envers 46.
 Ghielmetti, Rich., man., Billodes 21.
 Giauque, Amélie, com., Monts 45.
 — Berthe, ébauc., Crêt-Perrelet 1.
 — Henri, mécanic., Pont 11.
 — Madelaine, commis, Pont 11.
 — Mathilde, ménag., Cr. Perrelet 1.
 — Sophie, logeag., Crêt-Perrelet 1.
 Gigandet, Chs, nég., Côte 12.
 Magasin, Temple 20.
 — Léon, mécan., Progrès 41.
 Giger, Mina, éb., M.-A. Calame 12.
 Gigon, Hri, gde-front., Col 43.
 Gilardini, Pierre, maç., Billodes 50.
 Gillard, Lina, méuag., France 5.
 — Marg., s. prof., France 5.
 Gilliéron, Armand, bij., Gare 16.
 — Chs-Emile, ébauches, Pont 9.
 — Henri, gde front., Col 34.
 — Marie, Vve, DI-J.Richard 32.
 Gindrat, Alex, émail., Gde-rue 4.
 — Armand, boîtier, Progrès 45.
 — Ernest, boît., France 15.
 — Marie, Vve, Foyer 24.
 — Roland, chev., Pillichody 3.
 — Werner, régl., Foyer 15.
 — Yvonne, commis, Foyer 24.
 — Yvonne, régleuse, Progrès 45.
 Ginnel, Chs, estamp., Concorde 51.
 Ginsonnié, Fanny, polisseuse de
 cuv., Grand'-Rue 1.

Noces — Excursions et tous Transports

E. Froidevaux, Le Locle - Tél. 31.509

- Gioveni, Pia, ébauch., Bournot 33.
- Girard, Ad.-Alex., rem., Etangs 10.
- Adhém., pivot., Avenir 34.
- Adh., mécan., Côte 10.
- Alexandre, acheveur, Etangs 10.
- Alfred, Vve, Eroges 10.
- Amélie, journal, Envers 18.
- André, drog., Mi-Côte 17 a.
- Magasin, Côte 4.
- Berthe, ébauch., Grde-Rue 3.
- Berthe, dem. mag., Mtpugin 16.
- Chs-Arth., rem., Banque 12.
- Chs, assortim., Jeannerets 23.
- Charlotte, régl., Cr-Vaillant 10.
- Charlotte, assortim., Verger 14.
- Constant, remont., Bellev. 18.
- Edith, dem. mag., Collège 4.
- Edg., techn., Cr-Vaillant 27.
- Elisabeth, coutur., Bellevue 18.
- Elise, Vve, mén. Concorde 51.
- Elsa, régl., Crêt-Vaillant 27.
- Emma, pos. roues, Progrès 33.
- Ferd., repass., Crêt-Vaillant 27.
- Fritz, agricult., Voisinage 2.
- Fritz-Jul., mécan., Gare 8.
- Fritz, scieur, Voisinage 2.
- Gaston, fum. et épïc., J.-J.-Huguenin 25.
- Gaston, man., Billodes 42.
- Gaston, terrass., Girardet 3.
- Gges, gâinier, Industrie 25.
- Gges, achev., Foyer 19.
- Gges, dégross., Monts 52.
- Germaine, aciers, Pont 8.
- Hri, agricult., Mont-Pugin 16.
- Henri, tech.-élect., Etangs 10.
- Jâmes, échapp., Grande Rue 32.
- Jean-Pierre, ach., Eroges 32.
- Jean, mécan., Etangs 10.
- Jeanne, assort., C.-Vaillant 8.
- Girard, John-Arm., Envers 7.
- Jules, journal, Verger 14.
- Jules, graveur, Côte 24.
- Louis, cordonn., Eroges 10.
- Luc, acheveur, Bellevue 2.
- Lucie, Vve, mén., DI JRich. 4.
- Lucien, assort., Côte 24.
- Marcel, mécan., DI-J.Rich. 4.
- Mcel, terrass., Jeannerets 35.
- Mcelle, choc., Jeannerets 35.
- Maria, Vve, mén., DI JRich. 25.
- Marie, débris, Envers 26.
- Marthe, coutur., Avenir 34.
- Maurice, commis, France 20.
- Numa, facteur, Montpugin 10.
- Paul, secrets, Jeannerets 10.
- Paul, commis, Malakoff 20.
- Paul, man. mécan., Envers 54.
- Pauline, institutr., Envers 26.
- Rosa, Vve, mén., Beau Site 17.
- Rose, assort., Verger 14.
- Tell, rentier, Monts Orient. 4.
- Tell, doreur, France 31.
- Tell, emboît., Grande Rue 14.
- Wilh., terrass., Gde-Rue 14.
- Willy, mécan., Jaluse 24.
- Zélim, man., DI.-J.-Richard 31.
- Zélim, agricult., Montpugin 16.
- Girard-Robert, Albert, repass., Collège 4.
- Girardet, Chs, rem., Bellevue 2bis.
- Henri, agric., Reçues 24.
- John, boîtier, Petits Monts 2.
- Léa, ménagère, Midi 21.
- Marcel, boîtier, Jeannerets 10.
- Sophie, Vve, Petits Monts 2.
- Girardin, Berthe, assort., Foyer 21.
- Emile, terrassier, Foyer 21.
- Gges, ébauch., H.-de-Ville 11.

DÉMÉNAGEMENTS en tous genres
E. Froidevaux Le Locle - Téléphone 31.509
Demandez nos prix avantageux

- Girardin, Irénée, assort., Hôt.-de-Ville 11.
 — Jos., remont., Envers 49.
 — Marg., pivot., Combes 2.
 — Zélim, achev., Combes 2.
- Girardot, Chs.-Fr., mécanicien, Mi-Côte 17a.
 — Jean, achev., Mi-Côte 17a.
- Girod, Alex., Vve, Petits-Monts 25.
- Giroud, Anna, mén., B.-Site 25.
 — Edm., frais., Envers 48.
 — Emile, dégross., France 22.
 — Georges, graveur, Beau-Site 25.
 — Marie-L., Vve, Tourelles 1.
 — Marcel, frais., Marais 20.
 — Nicette, instit., Tourelles 1.
 — Paul, décor., Beau-Site 25.
 — Paul, grav., Jean-d'Aarberg 10.
- Gisclon, Ls, emp. CFF, Billod. 63.
- Gisiger, Ad., électr., Technicum 1.
- Glanzmann, Rosa, dor., C.-Vail. 35.
- Glatz, Eugène, ébauch., Fleurs 5.
 — Nelly, dor., Fleurs 5.
- Glauser, Alf., négoc., Gde-Rue 38.
 — Chs, emboît., Sapins 9.
 — Edgar, commis bque, Sapins 9.
 — Hri, ass., Cr.-Vaillant 5.
 — Samuel, imprim., A.-M. Piag. 7.
- Glauser-Perrin, Charles, emboît., Sapins 9.
- Gleichsmann, Edith, pign., Crêt-Perrelet 1
- Glück, Lucie-C., cadr., DI JRich. 36.
- Gnægi, Agnès, broderie, mercerie, Temple 7. Mag., Banque 7.
- Gnehm, Hélène, commis, Daniel-JeanRichard 10.
- Godat, Jos., mécan., Avenir 1.
 — Rachel, gde-malade, Côte 24.
- Godel, Btha, gde-mal., Mi-Côte 9.
 — Chs, assort., Jeannerets 42.
 — Chs, agric., Jeannerets 42.
 — Charlotte, assort., Jaluse 24.
 — Ed., retraité, Mi-Côte 9.
 — Georges, étud., Jaluse 24.
 — Louis, agricult., Combetta 2.
 — Nadine, sélect., Jeannerets 42.
- Goetschmann, Rob., éb., Indust. 5.
- Gœtt, Alph., md de fruits et lég., Grande rue 3.
- Gœtz, Hri, gyps., H. Grandjean 7
 — Frida, taill., Hry-Grandjean 7.
- Gogniat, Sophie, Vve, Envers 4.
 — Marguerite, commis, Envers 4.
- Golay, Alf., techn., Foyer 7.
 — Camille, out., M.-A. Calame 4.
 — Cécile, règleuse, France 14.
 — Chs-Julien, boît., Foyer 17.
 — Chs-Luc, ébauch., Foyer 17.
 — Edith, commis, France 14.
 — Ele-Hri, remont., Foyer 14.
 — Emile, pierriste, Foyer 19.
 — Emilie, s. prof., DI-JeanRich. 7.
 — Fritz, remont., Jaluse 9.
 — Gges, régl., D. JRichard 36.
 — Hri-Lucien, méc., Tourelles 1.
 — Léa Vve, mén., France 14.
 — Louisa, Vve, Concorde 9.
 — Lucie, assort., Foyer 19.
 — Madel., régl., DI-JRich. 7.
 — Marguer., régl., Foyer 19.
 — Marie, s. prof., D. JRichard 7.
 — Marie Vve, mén., C. Vaill. 18.
 — Maurice, voyag., Foyer 15.
 — Paul-Emile, méc., Foyer 26.
 — Samuel, outill., J. d'Aarberg 8.

AUTO-CAR dernier cri aménagé pour les Noces
E. Froidevaux, Le Locle - Tél. 31.509

- Golay, Suz., coutur., Foyer 10.
 — Zélie Vve, mén., Foyer 19.
 Gonseth, Pl, pierr., Châtelard 10.
 Gonthier, Alb., émail., Daniel-J.-Richard 21.
 — Cécile, ébauch., Grande'Rue 5.
 — Em., cadrans, Jeannerets 29.
 — Georges, mécan., Avenir 15.
 — Georges, régl., Jeannerets 29.
 — Henri, gainier, DI-J.Rich. 21.
 — Jules, décalq., Côte 22.
 — Ls, mécan., DI-J.Richard 37.
 — Maur., commis, DI-J.-Rich. 21.
 — René, étud., Jeannerets 29.
 — Rose, ménagère, Avenir 15.
 Gostely, Alice, commis, Côte 38.
 — Julie Vve, Côte 38.
 Gouffon, Fern., géom., Gde-Rue 3.
 Goumaz, Louis, garde communal, Andrié 3.
 Goy, Emma, infirmière, Côte 24.
 — Emile, jardinier, Midi 11.
 Grâa, Henri, ing., Bellevue 22.
 Graber, Alf., négoc., Gd'Rue 17.
 — Auguste, mécan.-conc., Col 23.
 — Bertha, cuisin., Gare 16.
 — Chs-Emile, dom., Mt-Perr. 13.
 — Gust., bouch.-rest., Gare 16.
 — Jean, agric., Mt-Perreux 13.
 — Jean, boucher, Gare 16.
 — René, fromager, Gde-Rue 17.
 — Yvonne, vend., Gde Rue 17.
 Graef, Hri, gyps., Concorde 43.
 Græppi, Hriette, Vve, Progrès 13.
 — Willy, ébéniste, Progrès 13.
 Graf, Andrée, commis, Bellev. 44.
 — Louis, ébauch., Bellevue 44.
 Grandjean, Alfred, emb., Côte 20.
 — Alice, régleuse, Côte 20.
 Grandjean, Anna Vve, mén., Mar. 13
 — André, assort., Jeannerets 32.
 — Arm., terrassier, Envers 11.
 — Arthur, pierr., Envers 22.
 — Berthe, dem. magas., Envers 43.
 — Chs, dorag., D. J.-Richard 3.
 — Charlotte, régl., Cr.-Perrelet 3.
 — Fanny, aciers, Billodes 4.
 — Fernand, remont., Crêt-Vaill. 12.
 — Fritz, visit. douan., Billod. 61.
 — Gges, ébén., Billodes 61.
 — Jeanne. assort., Malakoff 25.
 — Louis, boulanger, Envers 43.
 — Marcel, horl., Crêt-Perrelet 3.
 — Marie, ébauch., France 1.
 — Maur., cantonn., Malakoff 25.
 — Maur., boulang., Envers 43.
 — Nelly, Chapelle 5.
 — Numa, cantonnier, Malakoff 25
 — Oscar, mécan., Etangs 10.
 — Paul, scieur, J.-d'Hotaux 1.
 — Paul, repasseur, Marais 25.
 — René, fondeur, Calames 6.
 — Sophie, mén., Billodes 44.
 — Sophie-Rachel, cout., Cr.-V. 30.
 — Vital, g. comm., C. Vaillant 12.
 — Willy, mécan., Bellevue 4.
 Grange, Jean, chiff. et march. de comb., Fleurs 3.
 Grau, Eug.-A., commiss., B.-Site 24
 Gremaud, Em., forg., Bellevue 44.
 — Ggette, ébauch., Replattes 3.
 — Hri, découp., Jeannerets 38.
 — Henri, man., Replattes 3.
 — Henriette, mén., Replattes 3.
 — Henriette, assort., Replattes 3.
 — Louis, mécan., Hôpital 2.
 — Lucien, journ., Col 17.

Noces — Excursions et tous Transports

E. Froidevaux, Le Locle - Tél. 31.509

- Gremeaux, Btha, mén., Invisible 8.
 — Chs-Aug., décoll., Invisible 8.
 — Nelly, vend., Invisible 8.
 Gremion, Rob., commis, Jeanner. 4.
 Grenacher, Paul, poêl., Banque 9.
 Grezet, Maur., assort., Verger 28.
 — Maurice, électr., Envers 51.
 Grillet, Chs, assort., Progrès 41.
 Grimler, Willy, négoc., G.-Rue 7.
 Grimm, Luc, nég., M.-A.-Cal. 12.
 — Nelly, taill., M. A. Calame 12.
 Grisel, Vve, Julie, ouv. fab., Ets 2.
 — Fernand, remont., Etangs 2.
 — Lse, Vve, mén., DI-J.Rich. 23.
 — William, méc., H.-de-Ville 13.
 Grize, Eug., o. C.F.F., Jeanner. 27
 Gros, Alb., échapp., Saules 3.
 Grosbéty, Bthe, finiss., Côte 12.
 — Marcel, tournages, Côte 12.
 — Phil., remont., Jeannerets 21.
 — René, terrass., Jaluse 25.
 Grosclaude, Ern., s. prof., Côte 24.
 — Marg., aide, Billodes 40.
 — Nadine, assort., Concorde 55.
 — René, terrass., Côte 38.
 — René, sertiss., A.-M.-Piag. 35.
 Grosгаudenier, Ls, régl., Foyer 17.
 Grosjean, Alfr., gde-front., Col 43.
 GrosPierre, Edith, éb., Bournot 17.
 — Ida Vve, Bournot 17.
 — Marc, horlog., Côte 34.
 — Paul, cordonn., Côte 34.
 — Willy, achev., Crêt-Vaillant 19.
 Gross, Mce, Vvé, C.-Vaillant 22.
 — Justine, étud., C.-Vaillant 22.
 Grossen, Gast., greff., Jeanner. 29.
 Grosvernier, Gaston, mécanicien,
 Foyer 25.
 Grounauer, Luc., lith., Midi 17a.
 — Etienne, techn.-horlog., A.-M.
 Piaget 33.
 — Victor, dir. fab. assort., Midi 17a.
 Gruet, Alb., rem., D. JeanRich. 23.
 Gruring, Fritz, méc., Girardet 16.
 Grutter, Gges, éb., Jeannerets 38.
 — Jacob, man., Jeannerets 30.
 Gsteiger, Ele, décol., France 29.
 Guenat, Marie, mén., Grande-rue 1.
 — Roger, nick., Cr.-Vaillant 19.
 Gueniat, Mcel, guill., J.-J. Hug. 23.
 Guenin, Emma, écon., France 21.
 Guerry, Fcis, rem., Concorde 11.
 Guex, Alice, cout., Hôpital 12.
 — René, mont.-téléph., Pont 11.
 Gugelmann, Otto, commis, Côte 35.
 Guibelin, Bl., taill., Crêt-Vaillant 9.
 — Elisa Vve, mén., C. Vaillant 9.
 — Léon, mécanicien, Midi 5.
 Guignard, Ars., horl., Industrie 7.
 — Aug., prof. chim., Monts 42.
 — Berthe, vend, Jehan Droz 15.
 — Claire, assort., Malakoff 22.
 — Ggette, ébauch., Etangs 27.
 — Léa, emball., Jehan-Droz 15.
 — Marie, Vve, mén., Etangs 27.
 — Marie, Vve, Jehan-Droz 15.
 Guignet, Rob., douanier, Col 38.
 Guilgot, Fçois, rem., France 22.
 — Henriette, assort., France 22.
 — René, assur., Billodes 46.
 Guillaume, Lucie, régl., Cr.-Vaill. 11
 — Maria Vve, s. prof., Côte 6.
 — Pl-E., cant., Crêt Vaillant 11.

OELKLAUS Atelier Moderne de
 7, Grand'Rue — LE LOCLE Reliure et Encadrements

- Guillet-Jeanprêtre, Paul, négoc.,
Jeannerets 38.
- Guillod, Arn., chef sect., Bellev. 6
— Carmen, assort., Mi-Côte 14.
— Paul, sertiss., Grand'Rue 5.
- Guinand, Ach., serrur., France 17
— Arth.-Aug., grav., Billodes 18.
— Blanche, finiss., C.-Vaillant 14.
— Chs, fact., Crêt-Vaillant 28.
— David-Ls, fondeur, France 16.
— Elise Vve, Girardet 42.
— Emma, ménagère, Marais 14.
— Fanny Vve, ménag., Côte 18.
— Fritz, émail., Avenir 17.
— Gges, commis, Bellevue 4bis.
— Gges, mécan, Bellevue 4bis.
— Gne, logeages, France 16.
— Jean, commis, Hôpital 12.
— Jeanne, régl., Hôpital 12.
— Jeanne-Marg., Côte 24.
— Jules, chev., France 17.
— Jules, doreur, Crêt-Vaillant 23.
— Julia, mén., Crêt-Vaillant 37.
— Louis, fact., Hôpital 12.
— Louis, serrur., C.-Vaillant 37.
— Madel., dem. mag., Girardet 42.
— Marie-Lse, sertiss., Envers 73.
— Odette, assortim., Hôpital 12.
— Paul, assort., Banque 7.
— Roger, pos. cadr., France 16.
— Rose, finiss., Crêt-Vaillant 14.
— Serge, nielleur, Bellevue 31.
- Guinand-Jeanneret, Auguste, fab.
d'assort., Marais 14.
- Guinand-Maurer, Henri, boîtier,
Bellevue 12.
- Guinchard, Chs-Auguste, élect.,
Jeannerets 33.
— Bluette, ménag., Billodes 40.
- Guntern, Btha, ass., Girardet 58.
- Gunther, Ed., commis, Girardet 60.
— Gottfried, boucher, Collège 11.
- Gurtner, Gges, cadr., G.-Rue 3.
- Guye, Alb., emboît., J.-J. Hug. 37.
— Fritz-Hri, doreur, Côte 36.
— Henri, doreur, Avenir 30.
— Jâmes, dorage, Avenir 30.
— Jâmes, g. front., Prévoux 6.
— Jeanne, infirm., Bellevue 42.
— Louis, doreur, Avenir 30.
— Louis-Fréd., dor., Avenir 30.
— Madel., assort., Progrès 33.
— Paul, domest., Fleurs 3.
— Ruth, assort., Progrès 33.
— Samuel, chev., Avenir 30.
- Guye-Bergeret, Victor, acheveur,
Bellevue 18.
- Guyot, Agénor-Willy, employé
C. F. F., Gare 5.
— Albert, boîtier, Marais 14.
— Ali, agric., Vy au Loup 1.
— André, commis, Banque 7.
— Bertrand-E., piv., Bournot 15.
— Chs, journal., Envers 29.
— Clara, pol. d'ac., Girardet 44.
— Esther Vve, mén., Gare 16.
— Georges, chocol., Jeanner. 38.
— Gges-Hri, man., Invisible 6.
— Gilbert, chocol., Etangs 6.
— Henri, commis, Marais 14.
— Henri, domest., Col 14.
— Henri, cordonnier, Marais 14.
— Henri, pivoter, Cent Pas 6.
— Jean, élect., Bournot 15.
— Jules, chev., Joux-Pélichet 4.
— Léon, domest., Envers 65.
— Louis, épïc., Marais 27.
— Louis, manœuvre, Etangs 6.

Maroquinerie

Rue Andrié 3

S. E. EMERY

Téléphone 31.754

- Guyot, Ls, commiss., Envers 4.
 — Léon, commiss., Girardet 44.
 — Léon, remont., Cbe-Sandoz 9.
 — Madeleine, taill., Bournot 15.
 — Marc, s. prof., Etangs 6.
 — Marie, rentière, Andrié 5.
 — Numa, domest., Vy au Loup 1.
 — Numa, équarr., Vy au Loup 1.
 — René, assort., Côte 34.
 — Suz., aciers, Jeannerets 38.
 — Willy, instit., Replattes 9.
 — Yvonne, assort., France 22.
- Guyot-Porret, Léa, sertisseuse,
 Replattes 9.
- Gygax, Ernest, boîtier, Collège 6.
 — François, maraich., Envers 37.
 — Fréd., boulang., Andrié 11.
 — J.-Alb., voyag., Fleurs 5.
 — Pierre, électr., Bournot 11.
 — Rose, ménagère, Fleurs 5.
- Gyger, Alf., voitur., Jeannerets 11.
- Gygi, Alice, ébauch., Collège 5.
 — Gges-Hri, achev., Collège 5.
 — Hriette, Vve, mén., Collège 5.
 — Marguerite, sert., Collège 5.
- Gygly, Alb., boît., France 29.
- Haas, Elisa, Vve, Andrié 7.
- Hablützel, Alb., commis, Côte 16.
 — Ch., procuré, Envers 48.
 — Charles, sert., Côte 16.
 — Hri, Vve, France 4.
 — Marcel, rem., Bellevue 4.
 — Marthe, commis, Envers 48.
- Hadorn, Alf., méc., D. JeanRich. 8.
 — Alb., emp. C.F.F., H.-de-Vill. 11.
 — Hélène, ling., D.-JeanRich. 13.
- Häusler, Soph., comm., Marais 25.
 Häusler-Mayer, Soph., Marais 25.
 Hager, Louise, Vve, France 29.
 Haldimann, Lina, Vve, Temple 5.
 — Hilaire, propriét., Temple 21.
 Halle gymnastique, J.-d'Arberg 5.
 Hämmerli, Blanche, Avenir 18.
 Häner, Albert, mécan., Bournot 5.
 Hänni, Arnold, ébauches, Coll. 11.
 — Arn., mécan., Envers 47.
 — Rod., décollet., Collège 11.
- Hartmann, Gges, boît., G.-Rue 21.
 — Gottfried, décott., Jeannerets 23
- Häsler, Charles, méc., Monts 33.
 — Ch.-Ed., rem., Châtelard 13.
 — Jles-Ele, achev., Malpierrez 5.
 — Ulr., estamp., Malpierrez 5.
- Haubensak, Alb., horticulteur,
 march. de graine, Midi 11.
 — Marcel, jardin., Foule 30.
- Hausamann, Jean, aide, Pont 7.
- Hauser, Julia, mén., Cr.-Vaillant 12.
 — Hermann, assort., Envers 57.
 — Lse, ébauch., Cr.-Vaillant 12.
- Heer, Emma, vend., Bellevue 28.
- Hegel, Fréd., sellier, Envers 39.
 — Gges, tapiss., Envers 39.
 — Hri, chauff., Jeannerets 28.
 — Marie, mén., Cbe-Sandoz 2.
 — Paul-Alf., méc., D. JeanRich. 4.
 — Sophie, assort., C. Sandoz 2.
- Hegelbach, Chs, épïc., Avenir 18.
- Heger, Berthe, inst., Gr. Rue 10.
 — Chs, proc. bque, J. F. Houriet 3.
 — Jques, tiss. et conf., Gde-Rue 10.
 — Will., boîtier, Envers 4.

ENGADREMENTS ET TABLEAUX
OELKLAUS - Grande Rue 7 - LE LOCLE

- Heimann, Eug., peintre-cadran, Crêt-Vaillant 29.
 — Eug., hortic., Cr.-Vaillant 29.
 — Hilda, coutur., Billodes 73.
 — May, commis, Mi-Côte 17a.
- Heiniger, Walt., décol., Banque 11.
 — Louis, s. prof., Gde-Rue 24.
 — Willy-Ed., commis, Etangs 20.
- Henchoz, Alb, méc., Jeannerets 8.
 — Auguste, rem., Envers 32.
 — Chs, méc., Hôtel-de-Ville 11.
 — Lse Vve, mén., Jeannerets 10.
- Henner, Roger, rem., C.-Perrel 3.
- Hentzler, Alice, cout., Industrie 3.
 — Emma, ménag., France 1.
 — Fritz, éb., Jeannerets 13.
 — Jeanne, ménag., Jeannerets 13.
 — Léa, commis, M.-A. Calame 12.
 — Laure, mod., Marais 5.
 — Marie, Vve, journ., Pont 9.
 — Paul, gainier, Industrie 3.
 — Ul., commiss., Crêt-Vaillant 2.
- Henzi, Chs, cord., Girardet 55.
 — Constant, appar., Bournot 13.
- Hermetey, Alb., man., P.-du-Crêt 5.
- Hertig, Wern., tech.-méc., Tple 27.
- Herzig, Blanche, m. musique, Daniel-JeanRichard 23.
 — Oscar, visit., DI-JRichard 23.
 — Roger, commis, Billodes 65.
- Heynlein, Herm taill., France 31.
 — Ernest, horloger, France 31.
 — Herm. fils, taill., DI-J.Rich. 32.
 — Paul, remonteur, France 31.
- Hilken, Wilh., bij., Mi-Côte 15.
 — Willy, méc., Avenir 16.
- Hirschi, Aug., remont., Envers 47.
 — Daniel, assort., Crozot 13.
 — Maurice, ferblant., Bournot 17.
 — Rosa, ménagère, Bournot 17.
- Hirschy, Henri, cord., Crozot 13.
 — Numa, agricult., Crozot 13.
- Hirt, Em., emp. C. F. F., Eroges 6.
- Hochstrasser, Alfred, cant., Crêt-Vaillant 5.
- Hofer, Abr., ébauch., Jeannerets 10
 — André, assort., Jeannerets 10.
 — Chs, décott., DI-J.Richard 17.
 — Fanny, Vve, taill., Envers 62.
 — Henri, découp., Jeannerets 10.
- Hofmann, Jean, méc., B.-Site 21.
 — Hri, mécan. autom., Billodes 35.
 — Werner, décor.-ét., DI-J-Rich. 9.
- Hoffmann, Elvina, Vve, magas. de cigares, Marais 11.
- Hogg, Rosa, aide, Temple 27.
- Holtz, Chs, chocol., Bellevue 31.
- Hôpital, Bellevue 42.
- Hospice des Vieillards, Côte 24.
- Hostettler, Elise, mén., Cernay 6.
- Hôtel Judiciaire, Gd'Rue 11.
 — des Postes, M.-A. Calame 5.
- Hôtel-de-Ville, Hôtel-de-Ville 1.
- Houriet, Edm., étud., J.- Hug. 13
 — Emile, ach., J. J. Huguenin 13.
 — Jeanne, sertiss., Bellevue 2.
 — René, commiss., Gde-Rue 32.
- Huber, Jac., dégr., Gde-Rue 21.
 — Jean, élect., Jeannerets 33.
 — Jules-Alf., serrur., Gde rue 21.
 — Paul-Ele, assort., Fleurs 5.

POUR CADEAUX en tous genres
 d'articles à prix avantageux, voyez au

Magasin S. E. EMERY
 Rue Andrié 3

- Hubscher, Ls, repass., Eroges 24.
 — Julia, régleuse, Eroges 24.
 — Marcel, achev., Eroges 18.
 — Jean, boîtier, France 29.
 — Oscar, ébauch., J. J. Huguen. 10.
 — Alf., charg. post., Girardet 40.
- Hug, André, achev., Marais 26.
 — Herm., emb., France 29.
 — Jean, boîtier, Girardet 39.
 — Jeanne, régleuse, France 29.
 — Julia, ménag., Marais 14.
- Huggler, Adèle, mén., Reçues 10.
 — Gust., domest., Crozot 1.
- Hüggli, Agathe, assort., Monts 84.
 — Edith, assortim., Monts 84.
 — Osc., manœuvre, Monts 84.
- Hügli, Arth., agric., Voisinage 3.
 — Arth., gde-front., Prévoux 6.
- Huguenin, Ad., déc., Calames 14.
 — Achille, piv., Grande Rue 34.
 — Adrien, dégross., Foule 24a.
 — Alb., s. prof., Côte 24.
 — Alb.-Prosper, sertiss. et cafet., Jaluse 14.
 — Alb.-Prosper, achev., Jaluse 12.
 — Albin, ébauches, Girardet 6.
 — Alf., chef facteur, Hôpital 2.
 — Alice, assort., Molière 5.
 — Alph., s. prof., Côte 24.
 — Alph., sertiss., Industrie 15.
 — Amélie, ling., Gde-Rue 34.
 — Ami, rem., Jaluse 12.
 — André, régleur, Bellevue 4bis.
 — André, Monts 45.
 — Ariste-René, assort., Collège 4.
 — Arn., chocol., Mi-Côte 2.
 — Arsène, remont., Gare 4.
 — Bernard, scieur, Progrès 15.
 — Bernard, assort., Progrès 15.
 — Berthe, ménag., Collège 5.
- Huguenin, Berthe, Vve, ménag., Jeannerets 4.
 — Camille, manœuv., Monts 26.
 — Céc., pierriste, Jardin 9.
 — Cécile Vve, Petits-Monts 22.
 — Chs, agricult., Replattes 7.
 — Chs, prof. mus., Andrié 5.
 — Chs, boîtier, Bellevue 2.
 — Charles, boît., Monts 24.
 — Chs, sertiss., Jx-Pélichet 21.
 — Chs, ouilleur, Monts 32.
 — Chs, mécanicien, Tourelles 9.
 — Chs, menuis., Gare 10.
 — Chs-Alex., log., Concorde 11.
 — Chs-Ed., achev., Replattes 4.
 — Chs, ébauch., Gare 12.
 — Chs, s. prof., Côte 24.
 — Ch.-Will, f. d'assort., Conc. 29a.
 — Charlotte, ménag., Foule 24a.
 — Charlotte, ménag., Collège 5.
 — Edgar, mécanic., Etangs 27.
 — Ed., ébauches, Gare 12.
 — Ed., mécan.-élect., Girardet 7.
 — Elisab., assort., Envers 55.
 — Elise, libraire, Collège 5. Mag., Grande-Rue 26.
 — Emma, nick., France 17.
 — Eugénie Vve, mén., J.-J.-Hug. 23.
 — frères & Cie, décorat.-estamp., boîtes et niell., Bellevue 32.
 — Fern., bijout., Jeannerets 25.
 — Fritz, agric., Montpugin 16.
 — Fritz, niell., France 43.
 — Fritz, s. prof., Côte 24.
 — Gges, indust., Monts 24.
 — Gges, agric., Tuilière 2.
 — Georges, boîtier, France 22.
 — Gges, adouciss., Bellevue 4bis.
 — Gges, magas., Foyer 27.
 — Georges, dégross., Girardet 8.
 — Gges, mécan., Ct-Vaillant 5.

GUSTAVE DELKLAUS - Relieur - LE LOCLE

- Huguenin, Gges, niell., Jaluse 14.
 — Gges-Hri, rem., Jeannerets 38.
 — Gges, mécan., Bellevue 4bis.
 — Gustave, rem.,* France 8.
 — Hélène, ébauch., Soleil d'Or 19.
 — Hélène, instit., Collège 5.
 — Hélène, ménag., Jaluse 14.
 — Henri, carrier, Girardet 11.
 — Henri, compt., Concorde 41.
 — Henri, out., Tourelles 9.
 — Irma, ménag., Eroges 22.
 — Jacq.-Benj., assort., Progrès 11.
 — Jacques, fils, menuis., Midi 1.
 — Jacques, menuis., Midi 1.
 — Jean, remont., Jeannerets 4.
 — Jean, mécan., Pet. Monts 22.
 — Jean, dégross., France 15.
 — Jeanne, chocol., Molière 15.
 — Jeanne, m. Ec. cout., Collège 5.
 — Jeanne, poliss., Gr. Monts 15.
 — Jeanne, régl., Girardet 7.
 — Jeanne, sertiss., Industrie 13.
 — Jne, Vve, mén., Bellevue 22.
 — Joséphine, ménag., Verger 4.
 — Jules, ag. police, Bournot 17.
 — Jules, agricult., Gr. Monts 15.
 — Jules, élect., Verger 17.
 — Jules, instit., Replattes 9.
 — Jules, repass., Pont 8.
 — Jules, man., Cent-Pas 6.
 — Jules, ass., J. J. Huguenin 10.
 — Jules, agr., Jambe-Ducomm. 1.
 — Jules-F., grav., Replattes 9.
 — Jules-Ele, coup. balanc., Daniel JeanRichard 19.
 — Jules, sans prof., Côte 24.
 — Jules-Hri, menuis., Gare 10.
 — Jules, m. menuis., Gare 10.
 — Jules, man., Hry-Grandjean 2.
 — Julie, profess., Grande Rue 32.
 — Julie, rochets, Monts 19.
- Huguenin, Jtte, mén., Bournot 31.
 — Liliane, régleuse, Tourelles 15.
 — Louis, fab. d'assortiments, (ménag.) Chapelle 6.
 — Ls, fab. d'assort., Concorde 29a.
 — Louis, boîtier, Girardet 7a.
 — Louis, commiss., Verger 17.
 — Ls-Gges, émail., Girardet 47.
 — Louise, finiss., Gds-Monts 15.
 — Louise Vve, s. prof., Marais 3.
 — Lucie, s. prof., Côte 24.
 — Lucien, mécan., Mi-Côte 17a.
 — Lucien, méc., Jbe-Ducomm. 1.
 — Lucien, achev., Replattes 6.
 — Madel., tailleuse, France 22.
 — Marc, fond., Envers 22.
 — Marc, échappem., Replattes 6.
 — Marcel, agric., Gr.-Monts 10.
 — Marcel, émailleur, Foule 24a.
 — Marcel, assortim., Raya 15.
 — Marcel, instit., Avenir 10.
 — Marcel, menuis., Midi 1.
 — Marcel, boîtier, Monts 24.
 — Marg., ébauch., Foyer 27.
 — Marg., ébauch., Replattes 6.
 — Marie, régleuse, Girardet 7.
 — Marius, terrass., Verger 14.
 — Math., assort., Progrès 15.
 — Maurice, rem., Gare 3.
 — Maurice, pâtiss., Verger 4.
 — Nadine, cout., Hry-Grandj. 2.
 — Onés., grav., Molière 5.
 — Paul, techn., Tourelles 10.
 — Paul, nielleur, Marais 30.
 — Paul, découp., Verger 4.
 — Paul, mécan., Verger 4.
 — Pl-Edm., pivot., Jaluse 37.
 — Paul, nielleur, Jeannerets 10.
 — Pauline, mén., Gare 12.
 — Pierre, commis, Andrié 5.
 — René, boîtier, Avenir 11.

SACS DE DAMES

le plus grand choix chez
 PORTEMONNAIES - PORTEFEUILLES

S. E. EMERY

Andrié 3 - 5% S. E. N. J.

- Huguenin, René, commis, Tourelles 15.
- René, mécan., Jardin 9.
- Robert, ébauches, Collège 2.
- Rosa, assort., Industrie 15.
- Ruben, mécan., Jeannerets 35.
- Senn, ébauch., Vergers 15.
- Simone, assort., Concorde 9.
- Sophie, assort., Industrie 15.
- Suzanne, assort., Girardet 7.
- Suzanne, coutur, Verger 17.
- Suzanne, assort., Jeannerets 4.
- Suzette, Vve, jour., M.-A.-Cal. 14
- Tell, boîtier, Tourelles 9.
- Ulysse, boîtier, Girardet 7.
- Ulysse, journal., Bournot 31.
- Virgile, remont., Côte 12.
- Virgile, horlog., Cr.-Vaillant 10.
- Wilhelm, man., Cbe-Robert 3.
- Wm, échapp., Reçues 22.
- William, boîtier, Monts 51.
- Willy, relieur, Girardet 39.
- Zélim, aide machin., Tourell. 15.
- Huguenin-Aubert, U., boîtier, Tourelles 9.
- Huguenin-Fyn, Ls, commis, Collèg. 5
- Huguenin-Girod, William, boîtier or, Avenue du Collège 5.
- Huguenin-Virchaux, Jules-A., boît., Jambe du Commun 1.
- Humbel, Aloïs, appar., France 21.
- Humberset, Edouard, sans prof., Industrie 27.
- Colette, téléph., Jaluse 8.
- Jean, régl., Industrie 27.
- Jean-Paul, étud., Industrie 27.
- Paul, institut., Jaluse 8.
- Humbert, Alb., f. horl., France 12.
- Alice, institutrice, Marais 12.
- André, achev., J.-F. Houriet 5.
- Arth., s. prof., Côte 24.
- Humbert, Aug., rem., Gde-Rue 1.
- Bern., Vve, Monts 24.
- Blanche, ménag., Industrie 11.
- Bluette, empl. bur., Mtpugin 10.
- Camille, échapp., Monts 24.
- Camille, pierriste, Cent-Pas 6.
- Camille, cadrans, Banque 12.
- Cécile, ménag., Côte 24.
- Cécile, s. prof., Progrès 43.
- Chs, fab. horl., A.-M. Piaget 3.
- Chs, horloger, Monts 24.
- Edgard, assort., Malakoff 21.
- Edmond, man., Bournot 33.
- Euphrasie, commiss., Jeanner. 63
- Francis, estamp., Gare 3.
- Fritz-Ele, charret., Côte 27.
- Gaston, terrass., Claire 4.
- Gges, chocolatier, Jaluse 16.
- Gges fils, chocol., Jaluse 24.
- Gges, scieur, Cr.-Vaillant 22.
- Georges, graveur, Jaluse 16.
- Gges-René, grav., J.-F. Hour. 5.
- Gust, niell., Crêt-Vaillant 29a.
- Henri, boîtier, Malakoff 21.
- Henri, estamp., Gare 3.
- Henri, s. prof., Côte 24.
- Herm., journal., Claire 10.
- Jean, man., J.-J. Huguenin 35.
- Jeanne, assort., J.-F. Houriet 5.
- Jos., sans prof., Replattes 2.
- Jules, mécan., Montpugin 10.
- Jules, chauff., Côte 21.
- Julia, s. prof., Cr.-Vaillant 13.
- Julie, ménag., Monts 24.
- Julien, émail., Combe Sandoz 2.
- Lina, assort., Jeannerets 34.
- Louise, s. profession, Côte 24.
- Louise, tailleuse, Gare 14.
- Marcel-Bern., doreur, Châtel. 7.
- Marcel-Ls, Châtelard 7.

RELIURE - ENCADREMENTS - TABLEAUX
OELKLAUS - Grande Rue 7 - LE LOCLE

- Humbert, Marg., ass., France 29.
 — Marg., commis, Bournot 33.
 — Marie, finiss., Crêt-Vaillant 29.
 — Paul, fond., Bournot 31.
 — Paul, emboît., Bournot 33.
 — Paul-Ed., mécan., Malakoff 21.
 — Robert, nielleur, Pont 9.
 — Roger, boîtier, Malakoff 22.
 — Rose, commis, A.-M.-Piaget 3.
 — Suzette, assort., Jaluse 26.
 — Zélim, Vve, ménag., Jaluse 26.
- Humbert-Besse, Paul, emboîteur, Marais 12.
- Humbert-L'Eplattenier, Louis-Alc., rentier, France 12.
- Hunziker, H.-B., mécan., Côte 38.
- Hurlimann, Ls, confis., Foyer 15.
- Hurni, Ed., assort., Envers 39.
 — Louis, assort., Envers 39.
 — Rod., man., Envers 39.
- Hurst, Ftz-Ele, boît., C.-Vaill. 30.
- Ibel, Sébast., fonct. post., Crêt-Vaillant 29.
- Iff, Charles, menuisier, Marais 25.
 — Frédéric, menuis., Billodes 28.
 — Fréd., commiss., Billodes 28.
 — Fritz, menuis., DI JRichard 31.
 — Henri, conc., A.-M. Piaget 12.
- Imhoff, Chs, exp.-compt., Andrié 5.
 — Alice, s. profess., Bournot 33.
 — Aug., jardinier, Billodes 40.
 — Marie, journal., Bournot 33.
- Imobersteg, Em., polis., Envers 73.
 — Jean, domest., Col 6.
- Imoberdorf, Chs, ach., Jeanner. 29.
- Imprimerie Nationale, Jeh. Droz 13.
- Inäbnit, Marc, direct., Monts 39.
- Inderwildi, Arn., ass., Girardet 54.
 — André, pierr., J.-d'Aarberg 10.
 — Chs-Ed., assort., Jaluse 13.
 — Chs-Ele, assort., Jaluse 24.
 — Frida, assort., Jaluse 24.
 — Germaine, assort., Jaluse 24.
 — Hélène, épïc., Grande Rue 18.
 — Jeanne, desservante, Jaluse 24.
 — Marcel, ancrés, Marais 20.
- Inglin, Adrienne, ébauch., Foule 30.
 — Henri, emboît., Tourelles 11.
 — Hector, échapp., Foule 30.
 — John, achev., Tourelles 11.
 — René, emboîteur, Foule 30.
- Ischer, Alf., ferbl., France 9.
 — Ed., domest., Beauregard 3.
 — Ernest, ferblant., France 9.
- Isely, Arth., remont., D.-J.Rich. 33
 — Fritz, roueur, Girardet 3.
 — Fritz, agric., Grands-Monts 7.
 — Gne, aide, Grands Monts 7.
 — Nelly, coutur., Gds-Monts 7.
 — René, chauff. auto, Foyer 23.
- Itten, Maria, Vve, France 4.
- Jaccard, Amélie, instit. retr., DI-JeanRichard 7.
 — Augusta, inst. retr., DI-JRich. 7.
 — Hélène, sans prof., Marais 15.
 — Marc-Aug., typogr., Marais 25.
 — Mrie-Lse, inst., DI Jeanrich. 7.
 — Pauline, Vve, mén., Marais 15.
 — Rosa, Vve, bal., Crêt-Vaill. 13.
 — Rose-Marie, régl., Cr.-Vaill. 13.
- Jaccard-Sandoz, Em., rentier, Malpierrez 10.
- Jacopin, Arn., mécan., Avenir 11.
- Jacot, Adamir, pivot., Jeanner. 35.
 — Adolphe, terrassier, Hospice 4.
 — Adrien, rem., Cr.-Vaillant 9.

MAROQUINERIE
 Sacs de voyages - Suit-Cases
 Trousses de voyages

S. E. EMERY, Andrié 3

- Jacot, Alex., assort., Envers 18.
 — Ali, mécan., Envers 13.
 — Alice, Vve, mén., A.-M. Piag. 31.
 — Alice, fleuriste Temple 6.
 — Alice, institutrice, Jaluse 35.
 — Alice, poliss., Envers 49.
 — André, étudiant, Tourelles 5.
 — André, proc., Tourelles 5.
 — André, piv., Jeannerets 10.
 — André, journalier, Avenir 13.
 — Anna, ménag., Crêt-Vaillant 27.
 — Arnold, bijoutier, Jeannerets 33.
 — Arth., s. prof., Côte 24.
 — Aug., mécan., Beau-Site 31.
 — Bertha, ménagère, Envers 1.
 — Berthe, emb., M.-A. Calame 14.
 — Berthe, étudiante, Tourelles 7.
 — Car. Vve, mén., DI.-J.-Rich. 10.
 — Charles, bijoutier, Calames 11.
 — Charles, pâtiss., Gde Rue 42.
 — Charles, sert., Etangs 2.
 — Chs-Pl, chocol., Petit Moulin 3.
 — Chs-Ulysse, rem., Jeanner. 33.
 — Ed., boulang., Grand'Rue 24.
 — Ed., assortim., Envers 45.
 — Ed., horloger, Concorde 41.
 — Ed., achev., Reçues 24.
 — Emma, s. prof., Côte 4.
 — Eugène, guill., Concorde 41.
 — Frédérique, Vve, mén., Côte 19.
 — Gges, graveur, Tourelles 7.
 atelier Beau-Site 17.
 — Georges, manœuv., Calames 13.
 — Georges, remont., Jaluse 35.
 — Gges-Em., émail., C.-Vaillant 9.
 — Gilb., com. bque, A.-M. Piag. 33.
 — Henri, acheveur, Gde-Rue 42.
 — Henri, manœuv., Mi-Côte 11.
 — Henri, fab. mécan., Côte 19.
 — Henri, modeleur, Côte 19.
 — Henri-Alexis, pivot., Temple 3.
- Jacot, Hriette, assort., France 16.
 — Hermann, journalier, Gare 12.
 — Irène, emball., Côte 25.
 — Jâmes, commis, Envers 47.
 — Jean, commis, bque, Jeanner. 25.
 — John-Ed., pivot., Industrie 5.
 — Jules-Arn., comm. post., Crêt-Vaillant 31.
 — Jules-Henri, éb., France 18.
 — Juliette, assort., Billodes 40.
 — Laure, employ., J.-J.-Huguen. 19.
 — Léa-Elise, s. prof., Chalet 6.
 — Léopold., plac., Envers 49.
 — Louise, assort., Jeannerets 40.
 — Lucie, finisseuse, Envers 49.
 — Lucien, s. prof., Côte 24.
 — Madel., étud., Tourelles 4.
 — Madel., assort., France 22.
 — Marc-Alb., moul., D.-J.-Rich. 32.
 — Marcel-Ed., doreur, Andrié 7.
 — Marie, Vve, ménag., Progrès 25.
 — Mrie, Vve, ménag., Calames 13.
 — Marie, Vve, mén., Temple 5.
 — Marie-R., Vve, Côte 24.
 — Mce, m. Technicum, Raya 15.
 — Nestor, s. profess., Côte 24.
 — Olga, ménag., Marais 18.
 — Paul, graveur, Concorde 41.
 — Paul, commis, Côte 25.
 — Pierre, achev. et crèmerie, « Au chalet », Beauregard 2.
 — Rachel-Jenny, mén., Chalet 6.
 — René, horlog., Hospice 8.
 — Roger, mécan., Gare 12.
 — Simone, instit., Envers 49.
 — Sophie, s. prof., J.-J.-Huguen. 19.
 — Sophie, Vve, mén., Pet. Moul. 3.
 — Tell, boît., Imp. d. Cent-Pas 9.
 — Tell, visit. pierr., Envers 18.
 — Virg., emboît., Billodes 12.

OELKLAUS

7, Grand'Rue — LE LOCLE

Reliure et Encadrements

Toutes fournitures pour amateurs

- Jacot, Virgile, conc., DI-JRich. 9.
 — Virgile, mécan., Billodes 12.
 — Vital-E., répar., M.-A. Calame 14
 — Willy, horloger, Etangs 2.
 — Wilma, Vve, Envers 11a.
- Jacquat, Théod., terr., Verger 19.
 — Jos., s. prof., Verger 19.
 — Jos., guilloch., Verger 18.
- Jacques, Théod., choc., Envers 62.
- Jacquin, Eva, barill., Pont 11.
- Jæger, Chs, commis, Hôpital 18.
- Järmann, Ernest, rem., Billodes 33.
- Jan, Etienne, typogr., Bournot 11.
- Jaquemet, Const., gencl., G.-Rue 13.
- Jaquet, Ami, facteur, Concorde 47
 — Alfr., bural. postal, Col 6.
 — Arm., emp. postal, Bellevue 20.
 — Edouard, pierriste, Marais 3.
 — Félix., pierr., Crêt-Vaillant 2.
 — Gges, achev., Beau-Site 21.
 — Gges, ébauch., Concorde 47.
 — Gustave, boîtier, Foyer 18.
 — Henri, instituteur, Sapins 8.
 — Jacques, remont., Progrès 17.
 — Jeanne, Vve, Billodes 73.
 — Madel., assort., Châtelard 13.
 — Maurice, acheveur, Chalet 10.
 — Paul, électricien, Foyer 16.
 — Pierre, commis, Pillichody 3.
 — Raoul, chocol., Châtelard 13.
 — Tell., pivot., Chauffaud 2.
 — Willy, commis, Concorde 47.
 — Willy, lithogr., Collège 8.
- Jaquet-Richardet, Albert-Maurice, Grande-Rue 28.
 — Blanche, s. prof., Mi-Côte 18.
 — Gust., assort., Etangs 12.
- Jaquet-Richardet, Louis, remont., Soleil-d'Or 5.
 — Marg. Vve, mén., Châtelard 15.
 — Maria, ménag., Mi-Côte 18.
 — Paul, assort., Mi-Côte 18.
- Jaquier, Adrien, past., G'Rue 9.
 — Robert, pasteur, Collège 4.
- Jauslin, Ele, bouch., Banque 13.
- Jeanfavre, Aline, mén., Gr.-Rue 34.
 — Elisa, assort., Gare 14.
- Jeanjaquet, Hélène-Es., couturière, Billodes 40.
- Jeanmaire, Alfr., choc., Molière 10.
 — Chs, dom., Varodes 8.
 — Fritz, domest., Molière 10.
 — Henri, remont., Molière 10.
 — Jules, domest., Côte 34.
 — Louisa, ménag., Jaluse 19.
 — Marthe, emball., Jaluse 19.
- Jeanmairet, André, m. Technicum, France 9.
 — Berthe, Vve, France 9.
 — Chs, compt., Gde-Rue 24.
 — Fritz, émailleur, Avenir 17.
 — Fritz, décalqueur, Avenir 17.
 — Suzanne, étud., Gde-Rue 24.
- Jeanmonot, E., emp. gaz, Progrès 17.
- Jeanneret, Alb., boît., Bellevue 28.
 — Adrienne, commis, Billodes 40.
 — Alfr., s. prof., Côte 24.
 — Alfred-Emile, remont., Midi 15.
 — Ali, emboît. et épicier, Midi 5.
 — Alice, Vve, mén., Avenir 10.
 — Alice, ébauches, Eroges 22.
 — Arn., instituteur, Progrès 37.
 — Arnold, man., Verger 40.
 — Arthur, agricult., Verger 18.
 — Arth., remont., Foyer 18.
 — Arth., boîtier, Bellevue 28.

**SACS DE TOURISTES,
 THERMOS,**

bons, solides, chez
 avec timbres S. E. N. J.

S. E. EMERY
 Rue Andrié 3

- Jeanneret, Aug., niel., Molière 15.
 — Bern., achev., Chalet 10.
 — Bern.-Chs, couvr., Tourelles 3.
 — Bertha, ménag., Col 6.
 — Berthe, régl., Chalet 10.
 — Betty, institut., Progrès 37.
 — Blanche, assort., Progrès 37.
 — Cécile, Vve, ménag., Côte 19.
 — Cécile, régleuse, Jardin 9.
 — Chs, fab. d'horlog., Marais 26.
 — Chs, man., D.-J. Richard 13.
 — Charles, achev., Tourelles 1.
 — Chs, sertiss., Avenir 15.
 — C.-Ad., remont., Billodes 73.
 — Charles, ach., Jean-d'Aarb. 10.
 — Chs-Alph., remont., Côte 18.
 — Chs, instit., chem. Pillichody 4.
 — Chs, man., Grande-Rue 40.
 — Chs, voiturier, D.-J. Richard 31.
 — Charles, terr., Verger 40.
 — Charles-Ele, achev., Indust. 13.
 — Chs-Hri, achev., Girardet 62.
 — Chs, pâtissier, Châlet 10.
 — Chs-Ls, remont., Midi 15.
 — Chs, coup. balanc., Chalet 10.
 — Charlotte, cout., Côte 19.
 — Claire, commis, Marais 3.
 — Edgar, repass., Crêt-Vaill. 9.
 — Edmond, méc., Cr.-Vaillant 10.
 — Edouard, achev., Gare 20.
 — Elisabeth, assort., Reques 14.
 — Elvire-Cline, régl., Monts 39.
 — Emile, s. prof., Côte 24.
 — Emile, emboît., France 10.
 — Emma, Vve, mén., Foyer 12.
 — Ernest, fact., D.-J.-Richard 27.
 — Ern., horlog., Gde-Rue 42.
 — Eugène, frais., Bournot 31.
 — Fernand, rem., Mi-Côte 21.
 — Fritz, échappem., Marais 3.
 — Fritz, sertiss., Billodes 29.
 Jeanneret, Georges, cordonnier.,
 Progrès 37.
 — Gges, rem., Crêt Vaillant 9.
 — Georgette, assort., Industrie 17.
 — Hélène, ménagère, Crozot 16.
 — Hélène, sertiss., Jardin 9.
 — Henri, ag. pol., Prog. 43.
 — Hri, commis, Monts 22.
 — Hri-Polybe, ind., Tourelles 15.
 — Jâmes, acheveur, Chalet 4.
 — Jeanne, ménag., Molière 15.
 — Jâmes, agriculteur, Crozot 16.
 — Jeanne, mén., Eroges 22.
 — Jles, empl. C.F.F., M.-Orient. 2.
 — Jules, gainier, Chalet 10.
 — Jules, s. profess., Bellevue 28.
 — Jules, sans prof., Côte 24.
 — Jules, terrass., Côte 27.
 — Jules-F., terrass., Reques 14.
 — Jules-Eug., remont., Côte 14.
 — Julia, sans profes., Côte 24.
 — Julia, Vve, ménag., Côte 18.
 — Juliette, Vve, Jean-d'Aarb. 10.
 — Laure, Vve, ménag., Jardin 9.
 — Lina, poliss., Côte 12.
 — Louis, régl., J.-d'Aarberg 10.
 — Ls-Alf., boît. or, Midi 15.
 — Lucie, assort., Marais 3.
 — Marcel, commis, Collège 11.
 — Marcel, emb., Chalet 6.
 — Marie-Anne Vve, Mi-Côte 2.
 — Marie, sertiss., Côte 18.
 — Marie-L. Vve, Cr.-Vaillant 9.
 — Marie Vve, Progrès 43.
 — Mathilde, ébauch., Envers 23.
 — Mathilde Vve, Beau-Site 37.
 — Maurice, achev., Chalet 10.
 — Maurice, terrass., Gare 5.
 — Milka, aiguilles, Reques 14.
 — Nelly, sertiss., Billodes 29.

GRILLAGES, Ronces, Fils
de fer, Clôtures en châtaignier

SALM & C^{ie}, Le Locle

Jeanneret, Nelly, régl., Indust., 17
 — Paul, Côte 18.
 — Oscar, remont., Industrie 17.
 — Oscar, boîtier, Foyer 21.
 — Paul, achev., Industrie 17.
 — Paul, commis, Collège 11.
 — Paul, méc., Crêt-Perrelet 1.
 — Paul-E., voit., Di-J-Richard 31.
 — Prre, achev., Chalet 10.
 — René, dessin., Chalet 10.
 — René, remont., Envers 23.
 — Roger, pivot., Jean-d'Aarb. 10.
 — Roger, achev., Progrès 37.
 — Rose, mag. bijout., Côte 18.
 — Rose-A., assort., C.-Vaillant 27.
 — Ruth-A., assort., France 20.
 — Samuel, s. prof., Côte 24.
 — Sophie, Vve, débr., C.-Vaill. 11.
 — Tell-Alb., achev., Avenir 32.
 — Théoph., ag. ass., Pillichody 4.
 — Violette, assort., Bellevue 28.
 — William, remont., Mi-Côte 21.
 — Willy, commis post., Banque 11.
 — Willy, assort., Girardet 44.
 — Yvette, commis, Cr.-Vaillant 9.
 Jeanneret-Gruet, Léon, horloger-technicien, Foyer 25bis.
 Jeanneret-Jaccard, Jâmes, garniss. d'ancre, Girardet 44.
 Jeanneret-Maurer, Irma, Vve, A. M. Piaget. 23.
 Jeannet, Alf., rentier, Sapins 8.
 — Charles, emboît., Ct-Vaill. 19.
 — Fritz, agric., Pluie 1.
 — Gges, menuis., Cr.-Vaillant 19.
 — Ges-Edg., scieur, Gde rue 40.
 — Henri, agricult., Pluie 1.
 — Marie, ménag., Eroges 30.
 — Olga, ménag., Pluie 1.
 — Sophie, mén., Sapins 8.

Jeannin, Chs-Henri, commis, Crêt-Vaillant 28.
 — André, horlog., Girardet 54.
 — Alb., mécan., Jaluse 26.
 — Marie Vve, ébauch., Jaluse 26.
 Jeannot, Hri, rem., Mi-Côte 19a.
 — Louisa, emballeuse, Envers 43.
 Jeanprêtre, Fréd., Crêt-Vaill. 30.
 — Julien, conf., Bournot 17.
 — Robert, boîtier, Temple 3.
 Jeanquartier, Pl, mag., Gare 4.
 Jeanrenaud, Alb., bouch., Combe 7.
 — Chs, mécanicien, Collège 2.
 — Estelle, s. prof., Envers 60.
 — Gges-Alb., électr., tenancier du cercle, M.-A. Calame 16.
 — Gérard, horl.-techn. Temple 5.
 — Gges, gendarme, Col 18.
 — Laure Vve, mén., Etangs 4.
 — Tell, horl.-technic., Monts 90.
 Jeanrichard, Adèle, mén., Bellev. 12.
 — Chs, médec., Beauregard 12.
 — Jules, techn., Bellevue 12.
 — Pl-Ed., fab. d'horl., Bellev. 12.
 Jecker, Isabelle, empl., France 22.
 Jenny, Alb., ferblant., C.-Vaill. 19.
 — Chs, fact., Foyer 23.
 — Edouard, comptable, Temple 19.
 — Gottfried, ferbl., C.-Vaillant 19.
 — Hélène, assort., Malakoff 19.
 — Henri, charg. post., Malakoff 19.
 — John, assort., M.-A. Calame 5.
 — Lucie Vve, mén., Foyer 9.
 — Marie Vve, mén., Temple 19.
 — Marthe, emball., Malakoff 19.
 Jenzer, Mrie-M., mén., Envers 57.
 — Emile, secrets, Monts 20.
 Jequier, Rob., past., J.-F. Hour. 3.

Maroquinerie

S. E. EMERY

Rue Andrié 3

Téléphone 31.754

- Jeunet, Aug., mécan., Envers 50.
— Auguste, commis, Envers 50.
- Jobin, Arn., boîtier, Monts 66.
— André, étud., Jeannerets 27.
— Arthur, boîtier, Envers 57.
— Louis, boît., Jeannerets 27.
— Louis, Dr vétér., Girardet 4a.
- Johann, Wilh., bouch., Temple 10.
— Hri, commis C.F.F., Temple 21.
- Joly, Ele-Chs, boîtier, Côte 32.
— Ern., étud., Grande-Rue 32.
— Julie, prof. angl., Gde-Rue 32.
— Marie Vve, France 29.
— Paul, postill., Chauffaud 2.
— René, aciers, Lion d'Or 8.
- Jolybournot, Mthe, mén., Girard. 62
— Tell, retraité, Girardet 62.
- Jordi, Jles, tourn., Cr.-Vaillant 27.
— Marie, ébauch., Envers 23a.
- Jornod, Arth., soud. d'ass. et épiciier, Girardet 47.
— Alcide, s. prof., Girardet 47.
— Chs, agricult., Replattes 4.
— Chs, tapissier, Replattes 4.
— Henri, nielleur, Replattes 4.
— Rose, sertiss., Replattes 4.
- Jost, Chr., s. prof., Gde-Rue 40.
— Christian, négoc., G.-Rue 40.
- Jotterand, Eug., cord., C. Perrelet 1.
uillard, Arn., boîtier, Côte 24.
- Juillerat, Gges-Alb., m. coiffeur, Grande-Rue 5.
— Louise, régleuse, Gare 5.
— Louise Vve, mén., Gare 5.
— Marie-Al., représent., Gare 5.
— Paul, boîtier, Mi-Côte 9.
— Paulette, vend., Mi-Côte 9.
- Jung, Albert, commis, Monts 56.
— Charles, chapellerie, Temple 1.
— Ernest, vis. pign., Foyer 26.
— Ftz, secr. écoles, J.-d'Aarb. 8.
— Hélène, pierr., Foyer 26.
— Jean, pellet., Temple 1.
— Louis, manœuvre, Avenir 6.
— Louis, s. prof., Avenir 6.
— Mrie-Mad., commis, Temple 1.
— Nelly, s. prof., Temple 1.
- Junod, Alice, débris, J.-J. Hug. 7.
— Chs, chef atel., Billodes 63.
— Ed., tissus et conf., France 4.
— Gges, rem., Châtelard 7.
— Georges, décor., France 4.
— Marcel, remont., Jeannerets 29.
— Robert, employé, France 4.
— Sophie-Elisabeth, sans prof., Combe Sandoz 15.
- Jurt, Edgar, mécan., Mi-Côte 29.
- Juvet, Ulrich, bouch., Progrès 47.
— Ulysse, gend., Grande-Rue 13.
- Kammer, G., rem., J.-J. Hug. 31.
— Ls, assort., J.-J. Huguenin 21.
— Louise, assort., Jx-Pélichet 3.
— William, fourr., D.-J. Richard 15.
- Kammerer, Gertr., émail., Cbes 5.
— Maria, assort., Combes 5.
- Kehrly, Em., retr., Gde-Rue 6.
— Alice, commis, Grande-Rue 6.
— Marie, ménag., Gde-Rue 6.
— Paul, remont., Bied 1.
- Keller, Alf., limonadier et épiciier, Envers 57.
— Hermann, méc., Envers 45.
— Rose, pivot., M.-A. Calame 12.
- Kempf, Chs, margeur, Avenir 11.
— Auguste Vve, mén., Avenir 2.
— Wilhelmine, assort., Avenir 2.

**CHARS A PONT et à
RIDELLES**

Grand choix — Bas prix

SALM & C^{ie}, Le Locle

- Kernen, Ad., méc., Foyer 25bis.
 — Anna, emball., Billodes 42.
 — Nelly, assortim., Billodes 42.
 — Louise, Vve, mén., Billod. 42.
- Klaus, Jques, indust., Jaluse 20.
 — chocolat (S. A.), rue Klaus 12.
 — Usine de laminage, Jaluse 20.
- Klauser, Alb., rem., D.-J.-Rich. 25.
 — Em., remont., Concorde 41.
 — Emile, remont., Envers 51.
 — Hermann, mécan., Temple 19.
 — Louis, remont., Lion d'Or 6.
 — Marcel, compt., Foyer 28.
 — Marg., ébauches, Concorde 41.
- Klay, Rod., mécan., C.-Vaillant 2.
- Klaye, Jean, boîtier, Reçues 24.
 — Jean, menuis., Malpierrez 13.
 — Simone, gain., Malpierrez 13.
- Klein, Ed., mécan., Envers 51.
- Klenk, André, taill., Technicum 21
 — Chs, tab.-cig., Gde-Rue 21.
 — Mathilde, s. prof., Gde-Rue 21.
 — O., m. taill., D. JeanRich. 23.
- Knecht, Alb., mécan., Gr.-Rue 1.
 — Anna Vve, poliss., France 8.
 — Arn., remont., Hospice 2.
 — Emma, ménag., France 8.
 — Luc, horloger, Hospice 2.
 — Marie, modiste, Gde-Rue 1.
- Knoepfler, Jacques, chimiste, DI-JeanRichard 33.
 — Jacquel., DI-J.Richard 33.
 — Lse Vve, s. prof., DI-JRich. 33.
 — Pauline, s. prof., D.-J.-Rich. 33.
 — Pierre, boulang., Hospice 2.
- Knutti, Chs, bouch., Progrès 47.
 — Chs fils, boucher, Progrès 47.
 — Henri, boucher, Progrès 47.
- Kocher, Fréd., grav., Cr.-Vaillant 3.
- Köhli, Alfr., boucher, Avenir 11.
- Kohler, Gges, rhab., Cent-Pas 9.
 — Herm., assortim., Monts 59.
- Kohly, Alb., achev., Fiottets 13.
 — Alfr., ach., Hy-Grandjean 7.
 — Amélie, inst., J.-J.-Huguen. 7.
 — A. Vve, mén., Concorde 25.
 — Bern., chef comm., France 8.
 — Elise, pignons, Billodes 20.
 — Gottfr., empl. C. F. F., Côte 30.
 — Gustave, boît., J.-J. Hug. 15.
 — Louise, Vve, J.-J.-Huguenin 7.
 — Marg., assort., Foule 30.
 — Marg. Vve, mén., Foule 30.
 — Marie Vve, Molière 1.
 — Marie Vve, s. prof., J.-J.-Huguenin 15.
 — Odette, vend., J.-J.-Huguen. 15.
 — Paul-Ernest, boît., Temple 10.
- König, Jne, vend., D.-J.-Rich. 36.
- Kopp, Henri, domest., Bournot 13.
 — Roger, ébéniste, Bournot 13.
- Krähenbuhl, F., dor., A.-M.-Piag. 22.
 — Madeleine, assortim., Côte 18.
- Kramer, Marg., sert., France 22.
- Krebs, Christian, ress., France 21
 — Edgard, typogr., Côte 21.
 — Emma Vve, mén., Andrié 5.
- Kröpfli, René, dessin., Gde-Rue 6.
- Krummenacher, Fritz, boîtier, Grand'Rue 26.
 — Domitia Vve, Envers 48.
 — Madel., commis, Envers 48.
 — Rose-E., commis, Gr.-Rue 26.
- Kübli, Anna, caissière, Gare 1.
- Küffer, Auguste, commis C. F. F., Marie-Anne-Calame 15.

VASES A FLEURS,

Fleurs artificielles, choix superbe

chez **S. E. EMERY**

Rue Andrié 3

- Kuhn, Clära, ménag., Envers 52.
 — Francis, commis, Temple 27.
 — Herm., couvr., Cr.-Vaillant 2.
 — Jean, cordonn., Crêt-Vaillant 7.
 — Lse, s. prof., D. JRichard 12.
 — Lydia, ébauches, Envers 52.
 Kühni, Pauline, éb., Girardet 45.
 Kunkler, Fr., charg. postal retr.,
 Saules 3.
 Kunz, Ern., doreur, Billodes 33.
 — Alb., tech.-horl., Billodes 63.
 — Berthe, assort., Bellev. 4bis.
 — Fritz, journ., Girardet 3.
 — Marie, poliss., Bellevue 4bis.
 — Max, chocolatier, Châtelard 9.
 Künzi, Chs-A., typogr., Progr. 25.
 Künzli, Jeanne, sélect., Billod. 29.
 Kupfer, Paul, ing., Billodes 25.
 Kurth, Fleury, gér. de cinéma.,
 Envers 48.
 Kurz, Marcel, fourreur, Côte 8.
 Laberty, Aug., régl., Bellevue 10.
 — Bern., chef de fabr., Envers 45.
 — Chs, repasseur, Envers 45.
 Lager, Ele, cant., Banque 13.
 Lale-Démoz, Arth., rem., Monts 49.
 — Edwige, régl., Gare 22.
 — Fern., achev., Grande-Rue 5.
 — Maurice, remont., Monts 49.
 Lambelet, Emma Vve, Chapelle 4.
 Lambercier, Arth., décot., Bellev. 20.
 Lambert, Jos., tapiss., DI-J.-Rich. 28.
 — Louis, mécan., DI-JeanRich. 28.
 — Marie, journ., DI-JeanRichard 28.
 — Marin, élect., DI-J.-Richard 28.
 — V., commis C. F. F., Jeannerets 4.
 Lampert, Jean, man., M. A. Cal. 11.
 Landry, André, méc., Invisible 8.
 — Chs, assort., Ct-Vaillant 27.
 — Fern., régleur, J.-F. Houriet 3.
 — Eugénie, Vve, mén., Banque 2.
 — Marcel, régl., Bellevue 6.
 — Mathilde Vve, Invisible 8.
 — Suz., régl., Invisible 8.
 Lanfranchini, P., gyp., Progrès 45.
 Lang, Paul, direct. école d'électro-
 techn., Beau-Site 34.
 Langel, Mthe, mén., C.-Vaillant 19.
 Lanz, Emile, boulang., Marais 16.
 — Rosine Vve, boul.-pât., Bill. 12.
 — Jacques, pâtissier, Billodes 12.
 Lässer, Lse Vve, Concorde 7.
 Latour, Eva, nég. en vins, Côte 26.
 ménage Côte 2.
 Laubscher, A., méc., J.-d'Aarberg 10.
 — Cécile, commis, J.-d'Aarberg 10.
 — Jeanne, grav. J.-d'Aarberg 10.
 — Marg., assort., J.-d'Aarberg 10.
 Lauener, Alf.-Rb., méc., Reçues 14.
 — Franz, manœuvre, Billodes 69.
 Lauper, Marie, instit., D.-JRich. 8.
 — Jeanne, DI-JeanRichard 8.
 Lavest, R. techn.-horl., Envers 45.
 Laville, Chs, méc., Envers 19.
 Lavizzari, D., peint.-gyp., Girar. 18.
 — Fréd., gyps-peintre, Nord 1.
 — Jacques, journalier, Nord 1.
 — Louis, mécan., Cr.-Vaillant 15.
 — Marie Vve, mén., Girardet 18.
 Leber, Ele, corresp., Mi-Côte 19.
 — Arn., techn.-méc., M.-A.-Cal. 5.
 Lebet, Amélie Vve, Bellevue 16.
 — Louis, commiss., Bellevue 16.
 — Paul, gend., Grande-Rue 13.
 — Rénold, greff. trib., J.-F.-Hour. 5.

Grand choix d'**OUTILLAGE** de toute
 première qualité. - **QUINCAILLERIE SALM & Cie**
LE LOCLE
 Téléphone 31.215

- Lecoultre, Gasp., rem., Temple 23.
 — Hector, horl., Girardet 42.
 — Lina-Clara, commis, Jardin 9.
 — Marius, mécan., Temple 23.
 — Roger, commis, Temple 23.
 Lehmann, Bthe, mén., France 25.
 — Cécile, dem. mag., France 25.
 — Georges, mécan., Gr'Rue 38.
 — Hedwige, mén., Gde-Rue 6.
 — William, man., France 21.
 — Jeanne, ébauch., France 18.
 — Mad., assort., Jardin 7.
 L'Eplattenier, Edouard, mécanic.,
 J.-d'Aarberg 8.
 — Marie, ménag., Châtelard 10.
 — Phil., emp. post., Concorde 47.
 Leppert, Chs, brass., France 33.
 Leroy, Gust., contre-mait. mécan.,
 Girardet 50.
 — René, mécan., Girardet 50.
 Lesna, Elise, Vve, Reques 12.
 — Julia, dem. mag., Reques 12.
 — Raoul, régleur, France 15.
 Lesquereux, Alc., bricel., Côte 12.
 — Georges, couvr., Billodes 46.
 — Gges-Wil., ach., Billodes 46.
 — Marie Vve, mén., Gde-Rue 38.
 — Rose-L., doreuse, Pont 3.
 — William, man., Envers 20.
 Leuba, Arn., term., H.-de-Ville 11.
 — Bertha, débris, France 18.
 — Cécile, mén., France 14.
 — Ch., repass., Jardin 7.
 — Chs-Ed., imprim., DI-J.Rich. 13.
 — Georges, barill., Envers 33.
 — Gges, remont., H.-de-Ville 11.
 — Jâmes, méc., J.-J. Huguen. 29.
 — Ls-W., f. d'huile, Jardin 7.
 — Louis-Fréd., Côte 24.
 — Nadine, régl., France 18.
 — Paul, emb., France 18.
 Leuba, Pl, empl. post., France 14.
 — Paul-Arn., emb., Billodes 22.
 — Philippe, primeur, France 14.
 Leuenberger, A., commis, Foyer 29.
 — Ernest-Hri, finiss., Foyer 29.
 — Gilbert, horl., Foyer 29.
 — Hervé, étud., Jaluse 28.
 — Marceline, infirm., Eroges 12.
 — Paul, man. C. F. F., Eroges 12.
 Lewandowski, Rich., technicien,
 Jeannerets 33.
 Liechti, Adèle Vve, s. prof., Pont 4.
 — Ed., corresp., Gde-Rue 34.
 — Gges, étamp., Jeannerets 23.
 — Ggette, mén., H.-de-Ville 11.
 — Irène, assort., France 22.
 — Jean-André, remont., Envers 20.
 — Paul, négoc., H.-de-Ville 11.
 — Vital, négoc., DI JRichard 33.
 Liengme, Alice, s. prof., Jeanner. 27
 — Elvire, ébauch., Jeannerets 27.
 — Jean, commis, Jardin 5.
 — Nestor, boitier, Jeannerets 27.
 Lienhard, Jean, niell., C.-Perrel. 1.
 — Louise, mén., Bied 5.
 — Marg., Vve, mén., C.-Perrel. 1.
 Linder, Alb., doreur, Bournot 15.
 — Arn., dor., Bournot 15.
 — Esther, Pied-du-Crêt 5.
 — Gottl., dor., Pied-du-Crêt 5.
 — Ulysse, journ., Replattes 3.
 — Werner, dor., Girardet 14.
 — Willy, cadrans, Bournot 15.
 Local Union chrét., Lion d'Or 8.
 Locher, Jean-Chr., méc., Foyer 24.
 — Jean, journal., Girardet 14.
 Lœffel, Arn., empl. C.F.F., Henry
 Grandjean 2.

Serviettes et Sacs d'école
 s'achètent bon et bon marché chez

5 % S. E. N. J.

S. E. EMERY

Rue Andrié 3

- Lœffel, Chs, étud., H.-Grandjean 2
 — Madel., cout., Hy-Grandjean 2.
 Loge maçonnique, Envers 37.
 Lohri, Alc., découp., Beau-Site 25.
 — Alice, assortim., Jaluse 5.
 — Chs, commis, Beau-Site 25.
 — Marcel, agric., Jaluse 5.
 — Marg., ménag., Jaluse 5.
 — Math., assort., Jaluse 5.
 Lohri, Maurice, achev., Jaluse 5.
 — Paul, lamin. et magasin alimentaire, Pont 11.
 Longchamp, Ida Vve, J.-Droz 13.
 Loup, Marc, douan., Prévoux 6.
 Lozeron, Bluette, cyl., France 16.
 — Roger, terrass., Reçues 14.
 Lue, Rosa, emball., Marais 5.
 Luginbühl, Mtha, mén., Billod. 42 a.
 Lurati, Ang., men., France 15.
 Luscher, Arthur, employé C. F. F., Collège 11.
 — Jacob, équ. C. F. F., Gare 4.
 Luthy, Anna, ébauch., France 17.
 — Hélène, chocol., Cbe-Monter. 6
 — Jean, agric., Cbe-Monterban 6.
 Macchi, Alice, aciers, DI-JRich. 17.
 — Arist., gyps., DI-JeanRich. 17.
 — Blanche, Vve, mén., Girard. 44.
 — Louis, remont., Concorde 19.
 — Ls-Ern, décotteur, Girardet 46.
 Mader, Arth., man., J.-J.-Hug. 15.
 Mæder, Bern., méc., Malpierrez 18
 — Chs, achev., Malpierrez 13.
 — Chs, guilloch., Petits-Monts 6.
 — Hélène, assort., Malpierrez 18.
 — René, horl., Malpierrez 18.
 Magnin, Clot., Vve, mén., Jaluse 24.
 — François, remont., Gde-Rue 5.
 Magnin, John, emboît., Gde-Rue 5.
 — René, acheveur, Gde-Rue 5.
 — William, Grande-Rue 5.
 Mahieu, Ls, chocol., Reçues 10.
 Maigne, Hri, ajust., Eroges 22.
 — Jos., mécan., Eroges 22.
 Maiocchi, Anna Vve, Gare 4.
 — Dominique, mécan., Mi-Côte 28.
 — Gætan, menuis., Côte 30.
 — Marguer., horlog., Gare 4.
 Maire, Alb., not., A.-M.-Piaget 12.
 — Alice, assort., Girardet 39.
 — Alice, Vve, mén., Progrès 31.
 — Ant., boîtier, Billodes 22.
 — Aug., empl. postal, Chalet 4.
 — Cécile, régleuse, Technicum 21.
 — Cécile, assort., M.-A.-Calam. 4.
 — Chs, domest., Gde-Rue 12.
 — Chs-Ed., rem., Envers 50.
 — Chs-Gust., rem., Industrie 15.
 — Edg., agric., Bouclon 4.
 — Elise Vve, vis, Concorde 27.
 — Eug., chef d'us., Technic. 21.
 — Georges, pierriste, Gare 14.
 — Jeanne, s. prof., Crêt-Vaill. 15.
 — Jeanne, assort., Progrès 31.
 — Jules, voiture., Billodes 22.
 — Lina, dem. mag., Progrès 31.
 — Louis, domest., Côte 15.
 — Louis, oxyd., Reçues 18.
 — Lydia, commis, Envers 50.
 — Madel., régl., Girardet 39.
 — Mcel, fonct. C.F.F., Chalet 10.
 — Mcel-Aug., boît., Concorde 23.
 — Marcel-Eug., méc., Jaluse 16.
 — Math., taill., Pont 8.
 — Odette, assort., Envers 50.
 — René, bijout., Crêt-Vaillant 15.
 — René, domest., Gde-Rue 12.

CADEAUX UTILES. Grand choix
 Articles de ménage

5% S. E. N. J.

SALM & C^{ie}, Le Locle

- Mairet, Charles, procuré Banque Cantonale, Tourelles 5.
 — Henri, émail., Jaluse 10.
 — Marc, décalq., Etangs 4.
 — Marie, taill., Avenir 16.
- Maitre, Jos., ébauch., Industr. 25.
 — Madel., fournit., Industrie 25.
- Makeef, Wladimir, phot., France 26.
- Mani, Mad., commis, France 11.
- Mantovani, Ls, m. cord., Aven. 13.
 — Louise, assort., Avenir 13.
- Marchand, Achille-Edouard, fonctionnaire postal, Reques 10.
 — André, coiffeur, France 14.
 — Claudine, instit., Billodes 40.
 — Elisabeth, profess., Reques 10.
 — Marie, instit., Billodes 75.
- Maret, Ali, ancre, Mi-Côte 17a.
 — Fritz, fabr. assort., Foyer 19.
 — Simone, commis, Foyer 19.
- Margueron, Cyp., man., G.-Rue 26.
- Marguier, And., compt., Gare 20.
 — Chs-André, enc., Jehan-Droz 13.
 — Ed., commis, Bellevue 30.
 — Louise, ménag., Di-J.-Rich. 31.
 — Louise, journal., Bournot 33.
 — Marthe, emball., Bellevue 30.
 — Maurice, nielleur, Gare 20.
 — Rose, s. profession, Côte 24.
 — Sophie, dem. de mag. Gare 20.
- Maridor, Alb., balanc., France 20.
 — Chs, bal. et ameub., France 9.
 — Marie, s. prof., Avenir 26.
 — Rose Vve, mén., France 13.
- Marilley, Jean-Ls, boul., C.-Vaill. 6.
 — Michel, ramon., Crêt-Vaillant 8.
- Mariotti, Sév., assort., P.-de-Mart. 2
- Marmy, Mthe, lessiv., Temple 27.
- Marthaler, Ed., mécan., Progr. 15.
 — Cécile, polisseuse, Bournot 1.
 — Gust., méc., Progrès 43.
 — Louisa, chocolatière, Midi 15.
- Marthe, Chs, méc., Foyer 16.
- Marti, Elise, s. prof., A.-M.-Piag. 17.
 — Emile, remont., France 14.
 — Laure, ébauch., France 14.
- Martin, Alb., compt., Midi 3.
 — Carol., ménag., France 1.
 — Elise, régleuse, Envers 35.
 — Hri-Ele, m. Techn., Jeanner. 35.
 — Hri-Maur., men., Envers 35.
- Martinet, Eug., éb., France 11.
 — Frédéric, mécan., Jeannerets 25.
 — Herm., mécan., Marais 13.
 — Robert, mécan., France 11.
- Martinoli, Chs, voyag., Temple 3.
- Marxer, Simone, vend., Marais 15.
- Masoni, Maur., pât., Pt-Moulin 3.
- Maspoli, Chs, archit., Midi 23a.
 — Jos. Vve, Envers 48.
 — Joseph, compt., Etangs 16.
 — Louise Vve, Midi 19.
 — Pierre-Ele, nielleur, Envers 48.
- Mathez, Osc., remont., Bouclon 8.
 — Berthe, commis, Bouclon 8.
 — Pierre, drog., Cr.-Vaillant 37.
- Mathys, Dav., emboit., Concorde 11
 — Edwige, grav., Concorde 11.
 — Lucas, cuvetier, Concorde 11.
 — Marie, assort., Raisin 5.
 — Numa, chocol., Envers 20.
 — Rosalie, assort., Raisin 5.
 — Ruth, assort., Envers 20.
 — Yvonne, balanc., Concorde 11.
- Matile, Alc., procuré, Marais 32.
 — Charles, ag. agr., Girardet 62.
 — Emma Vve, Grande-Rue 1.

SACS DE DAMES

le plus grand choix chez
 PORTEMONNAIES - PORTEFEUILLES

S. E. EMERY

Andrié 3 - 5 % S. E. N. J.

Matile, Eug., ébéniste, Temple 29.
 magasin rue Hri Grandjean 2.
 — Fritz, s. prof., Jeannerets 44.
 — Henri, agric., Jeannerets 44.
 — Henri, empl. C.F.F., C.-Vaill. 35
 — Laure, ling., Côte 24.
 — Louise, Vve, mén., Marais 32.

Matile-Huguenin, Chs-Aug., sert.,
 Foyer 11.

Mattern, Chs, assort., Verger 16.
 — Emma, tailleuse, Midi 21.
 — Joseph, gainier, Verger 16.
 — Joseph, ébéniste, Verger 16.
 — Marg., commis, Verger 16.

Matthey, Achille, ach.. Collège 9.
 — Albert, nielleur, Jeannerets 38.
 — Alb., voiturier, Avenir 2.
 — Alf., grav., Envers 64.
 — Alfred, agric., Baume 9.
 — Alfred, commis, Marais 20.
 — Alfred, remont., Molière 1.
 — Alfred, boîtier. Châtelard 10.
 — Amélie, journ., Côte 14.
 — André, mécanicien, Pont 6.
 — André, commis post., Alexis-
 Marie-Piaget 33.
 — André-A., m. au Technicum,
 Jeannerets 31.
 — Angèle Vve, mén., R. Hour. 6.
 — Anna Vve, mén., Gde-Rue 28.
 — Arm., confis., Cr.-Vaillant 18.
 — Arm., nielleur, Hôtel-de-Ville 13.
 — Arn., pos. cadr., France 17.
 — Arn., relieur, D.-J.-Richard 25.
 — Arth., m. mécan. au Technic.,
 Envers 9.
 — Hoirs de Aug., lam., Klaus J.
 fils, succ., Jaluse 20.
 — Bernard, lamineur, Jaluse 18.
 — Berthe, gravure, Collège 9.
 — Btha, Vve, mén., Jeanner. 33.

Matthey, Bthe, mén., R.-Houriet 6.
 — Bthe, mén., Cbe-Jeanneret 5.
 — Cécile, mén., Cbe des Enf 2.
 — Cécile Vve, mén., Côte 22.
 — Chs, fonct.douanes, Jeanner. 35.
 — Chs, décoll., Girardet 54.
 — Chs, achev., Bournot 33.
 — Chs, s. prof., Côte 24.
 — Chs, termineur, Pont 7.
 — Chs, agricul., Cbe-Jeanneret 5.
 — Chs, assortim., Girardet 46.
 — Chs-Ele, horloger, Girardet 48.
 — Chs, mécanic., Jeannerets 35.
 — Chs, terrassier, Billodes 48.
 — Charlotte, choc., Cr.-Vaillant 18.
 — Clothilde, horlog., Collège 11.
 — Const., secr., Bournot 33.
 — David-A., commis, France 8.
 — Edgar, terrass., Billodes 48.
 — Elias, mécan., Jaluse 18.
 — Elise, Vve, mén., Syl.-Mair. 10.
 — Emélie, ménag., Pont 11.
 — Emile, mécanicien, Monts 42.
 — Ern.-A., ébauches, Andrié 5.
 — Emma Vve, DI-JeanRichard 13.
 — Ernest, terrass., Jeannerets 10.
 — Eugène, commis, Jaluse 18.
 — Fanny, cout., Jeannerets 35.
 — Fern., balanc., Jeannerets 40.
 — Fernande, assort., Collège 9.
 — Francis, achev., Tourelles 3.
 — Fçois, agric., Cbe Robert 4.
 — Frédér., mécan., J.-J.-Hugu. 17.
 — Frédéric, choc., Billodes 61.
 — Frida, commis, Andrié 5.
 — Ftz, agent d'assur., France 11.
 — Fritz, assort., Concorde 25.
 — Fritz, notaire, Foyer 17.
 — Gges, agric., Cbe-Jeanneret 5.
 — Gges, repass., Jeannerets 36.
 — Gges, comm. post., Pillich. 3.

Brosserie en tous genres
PAILLASSONS, Cordes et ficelles

SALM & C^{ie}, Le Locle

Matthey, Gges, conc., Gde Rue 8.
 — Gges, domest., R-Houriet 6.
 — Gges, emboît., Cr.-Vaillant 22.
 — Gges, achev., Crêt-Vaillant 3.
 — Gges, horlog., Envers 13.
 — Hélène, mén., Baume 7.
 — Hri, méc.-techn., Prévoux 31.
 — Henri, ach., Belleroche 1.
 — Hri-Léo, essay.-juré, Fiottets 11.
 — Henri, ébauches, Pont 7.
 — Henriette, commis, France 11.
 — Ida, tailleuse, Pont 11.
 — Jacob, remonteur, Avenir 21.
 — Jean, ébauch., Collège 9.
 — Jean, échapp., Jeannerets 7.
 — Jean-Ls, voit., Cr.-Vaillant 28.
 — Jean-Ls, domest., Avenir 1.
 — Jean-Pierre, étud., Jeanner. 13.
 — Jeanne, ébauches, Jardin 9.
 — Jeanne, vendeuse, Pont 6.
 — John, gainier, Tourelles 3.
 — Jules, émailleur, Pont 6.
 — Jules, agric., Cbe des Enfers 2.
 — Karvel, tapissier, Côte 14.
 — Laure, ménag., Temple 29.
 — Laure, sertiss., Malpierrez 15.
 — Léon, chocol., Crêt-Vaillant 18.
 — Léop., mécan., Molière 21.
 — Louise, Vve, ménag., Jardin 9.
 — Lse, Vve, mén. A.-M.-Piag. 35.
 — Lse, Vve, ménag., Châtelard 10.
 — Louise, maîtr. école. couture, Al.-Marie-Piaget 35.
 — Lucien, agric., Cbe Jeanneret 5.
 — Lucyle, étud., A.-M. Piaget 24.
 — Madel., fleuriste, Envers 9.
 — Marc, remont., Tourelles 9.
 — Marc, boulang., Cr.-Vaillant 18.
 — Mcel, m. au Techn., Malpier. 15.
 — Marie, s. prof., Envers 7a.
 — Marie Vve, s. prof., Côte 24.
 — Marie, ménag., Billodes 14.

Matthey, Marie, mén., Molière 7.
 — Math., Arm. du Salut, Jeann. 40.
 — Maurice, agric., P. de Martel 5.
 — Maurice, commis, H.-de-Ville 13.
 — Maurice, chauff. auto, Bourn. 33.
 — Maur., pivot., Collège 11.
 — Maurice, échapp., Gare 16.
 — Maurice, peint., Petits-Mts 21.
 — Maurice, horlog., Bellevue 2.
 — Maurice, horl., Jeannerets 38.
 — Maurice, outill., Gare 16.
 — Nelly, ménag., Jaluse 18.
 — Paul, commis, Gde-Rue 28.
 — Paul-Hri, s. prof., Côte 24.
 — Paul-Emile, mécan., Monts 42.
 — Pierre, agric., Pied-du-Crêt 1.
 — Pierre, dom., Cbe des Enfers 2.
 — Pierre, techn.-méc., Foyer 21.
 — Raymonde, commis, France 8.
 — Robert, horl., Jeannerets 29.
 — Rosalie, s. prof., Côte 24.
 — Rose, Vve, ménag., Pont 7.
 — Rose, ménag., Prévoux 31.
 — Ruth, sertiss., Bellevue 42.
 — Simone, assortiments, Pont 7.
 — Sophie, lingère, Billodes 40.
 — Willy, électr., Jeannerets 35.
 — Yvonne, régleuse, Pont 6.
 Mau, Werner, mécan., Avenir 13.
 Maumary, Henri, déc., J.-J.-Hug. 35.
 — Jean, pign., Cr.-Vaillant 29a.
 — Willy, achev., M. A. Calame 15.
 Maurer, Alcide, journ., Jaluse 24.
 — Charles, pivot., Jaluse 16.
 — Elisab., commis, A.-M. Piag. 21.
 — Ferd., pivot., Jaluse 37.
 — Fritz, mécan., Di-J.Richard 32.
 — Gottlieb, estam., Malpierrez 4.
 — Gottl., commis, Girardet 60.
 — Henri, pivoteur, Jaluse 30.
 — Herm., emboît., A.-M. Piag. 21

POUR CADEAUX en tous genres
 d'articles à prix avantageux, voyez au

Magasin S. E. EMERY
 Rue Andrié 3

- Maurer, Herm., emb., P.-Monts 8.
 — Louis, pivot., Jaluse 19.
 — Madel., assort., Jaluse 16.
 — Pierre, horlog., A.-M. Piaget 21.
 — Roger, régleur, Jaluse 37
 — Tell, assort., Jaluse 16.
 — Wilh., pivoteur, Jaluse 16.
- Mauvais, Gges, prof., France 8.
- Mauvilly, Jeanne, assort., Jaluse 28.
 — Lucie, assort., Jaluse 28.
 — Lucien, man., Chem.-Blanc 3.
 — Marie, Vve, ménag., Jaluse 28.
- Mayer, Edgar, chaussures, Daniel
 JeanRichard 19.
 — Léont., mén., DI-Jean-Rich. 19.
 — Valentine, s. prof., D.-J.-Rich. 19.
- Méan, Arm., past., Cr.-Vaillant 22.
- Mellet, Oscar, gde-front., Col 38.
- Membrez, Bche, assort., France 22.
- Mentana, Cés., choc., Banque 12.
- Mercier, Chs, mécan., Envers 9.
 — Edouard, remont., Crêt-Vaill. 7.
 — Elisab., dem. mag., Envers 9.
 — Gges, méc., A.-M.-Piaget 33.
 — Henri, méc., M.-A. Calame, 11.
 — Laure, assort., Chauffaud 10.
 — Ls-Pl-Ed., chocol., Concorde 41.
 — Lucie, épïc., Crêt-Vaill 7.
 — Marie, commis, D.-J.-Rich. 5.
 — Paul, remont., Temple 5.
 — Paul, mécan., Foyer 19.
- Mercier-Mayer, P., compteurs,
 Daniel JeanRichard 5.
- Meroni, Alph., maçon, France 12.
 — Chs, entrepreneur, Côte 2.
 — Félix, maçon, Fleurs 3.
 — Jean, entrepr., France 12.
- Méroz, Ali-Ed., méc., Avenir 22.
 — Ariste, émaill., DI-J.Rich. 7.
- Méroz, Charlotte, Lsa et Marg.,
 institutrices, Beau-Site 37.
- Merz, Eug., archit., Marais 15.
- Merzario, Mrie, éb., Envers 1.
- Messerli, Chs-A., char., Jeann. 29.
- Messmer, F., emp. C.F.F., Envers 50.
- Metzger, H., Vve, buffet., Gare 1.
 — Chs, fonct. postal, Sapins 5.
- Meunier, Angèle, négoc., Gde Rue 1
 Magasin, DI-J.-Richard 25.
- Meyer, Alb., tenanc., M.-A. Calame 5
 — Alfred, scieur, Girardet 55.
 — Alice, emp. mag., Gde Rue 23.
 — Charles, agr. et horl., Jaluse 33.
 — Ed., cond. C. F. F., France 1.
 — Ele-Ls, man., D.-J.-Richard 25.
 — Ele, empl. C.F.F., Mi-Côte 19a.
 — Emile, agric., Côtards 2.
 — Hri, caiss. communal adjoint,
 Bellevue 6.
 — Ida-Hél., taill., Grande Rue 40.
 — Jos., niell., Concorde 47.
 — Jules, mécan., Jaluse 33.
 — Julie, Vve, mén., M.-A. Calame 5.
 — Marie, ass., D.-JRichard 25.
 — Rose, ébauch., Côtards 2.
 — Walli, ménag., Gde-Rue 23.
- Meylan, Chs, rem., Concorde 27.
 — Chs, commis, Foyer 28.
 — Jules, assort., Petit-Moulin 3.
 — Julie, ellipses, Pt-Moulin 3.
 — Louise, Vve, Petits-Monts 25.
 — Suzanne, instit., A.-M.-Piag. 17.
- Meyrat, Luc., emp. C.F.F., Jaluse 18.
- Meystre, Marc, sertiss., Collège 5.
- Miche, Lina, sertiss., Bellevue 26.
- Michel, Mthe, mén., Gde-Rue 42.

Reliure et Encadrements **A. Widmer**
 se font aux meilleures conditions chez Grande-Rue 30 - Tél. 31.443

- Miéville, Henri, rem., Cr.-Vaill. 27.
 — Marie-C., ménag., C.-Vaill. 27.
- Miloda, Jos., cordon., Châtelard 9.
- Minder, Ele, restaur., Temple 23.
- Mino, Ls, men., M.-A.-Calame 15.
- Moeschler, Alb., méc., Châtel. 7.
- Mojon, Marg., pign., Jeannerets 34.
 — Oscar, rem., Jeannerets 34.
 — Paul, remont., Midi 1.
 — Zina, rég. breg., Midi 1.
- Mollet, Jean, s. prof., M.-A. Calam. 14
- Mollier, Alice, assort., Prévoux 25.
 — Angèle, ménag., Chauffaud 5.
 — Augusta, chocol., Chauffaud 5.
 — Berthe, ménag., Prévoux 25.
 — Claire, assort., Prévoux 25.
 — Emma, Vve, mén., Chauffaud 9.
 — Georges, charp., Prévoux 25.
 — Henri, charp., Jeannerets 30.
 — Jules, charpent., Jeannerets 30
 — Louis, charp., Chauffaud 5.
 — Louis, achev., Jeannerets 30.
 — Marcel, mécan., Jeannerets 30
 — Marie, Vve, mén., Prévoux 25.
 — Marie-Mad., ass., Jeanner. 30.
 — Paul, assort., Chauffaud 3.
 — Régina, assort., Prévoux 25.
 — René, charpent., Chauffaud 5.
 — René-Eug., charp., Jeanner. 30.
 — Sylvain, charp., Jeannerets 30.
- Monard, Adèle, mén., DI JRich. 15.
 — Ali, commis, Billodes 65.
 — Edm., grav., DI-J.-Richard 31.
 — Ruth, ménag., Jeannerets 4.
- Monbaron, Art., soud., Billod. 28.
 — Sam.-Emile, boît., DI JRich. 21.
- Mongrandi, Jos., éb., Reçues 14.
- Monighetti, Marg., assortiments,
 Envers 23.
- Monnier, Camille-O, équipe C. F. F.,
 Mi-Côte 12.
 — Chs-Herm., méc., Cent Pas 6.
 — Elise, Billodes 31.
 — Emma, Vve, mén., M. A. Cal. 11.
 — Marcel, horlog., Foyer 10.
- Monnot, Chs-Gast., piv., Billodes 42
 — Ls-Alc., pivot., Bournot 31.
 — Marcel, assort., Bournot 31.
 — Willy, charcutier, Côte 7.
- Montandon, Arm., niell., Billodes 33.
 — André, commis, Girardet 46.
 — Auguste, décotteur, Foyer 18.
 — Aug., s. profession, Côte 24.
 — Berthe, instit., Foyer 12.
 — Bluet, doreuse, Jaluse 25.
 — Edouard, man., DI-Jeanrich. 27.
 — Em., doreur, Girardet 46.
 — Emile, terrassier, Chapelle 5.
 — Emmy, commis, Progrès 39.
 — Fritz, rep.-rem., France 10.
 — Gast., méc., Al.-Mar.-Piaget 18.
 — Gges, compt., Monts 22.
 — Ges, emb., Avenir 32.
 — Gges, boîtier, Foyer 25bis.
 — Georges, graveur, Monts 22.
 — Georges, mont., Côte 17.
 — Gges-Eug., sertiss., Jaluse 25.
 — Gges, sertiss., Replattes 9.
 — Henri, remont., Foyer 17.
 — Henri, terrass., Eroges 10.
 — Hri-Aug., repass., Mi-Côte 5.
 — Jämes, institut., Progrès 39.
 — Jean s. prof., Côte 24.
 — Jean, horlog., Avenir 32.
 — Jeanne, ménag., Monts 22.
 — Jeanne, ménag., Foyer 12.

TOUT ce qu'il faut pour vos
NETTOYAGES... au Magasin

SALM & C^{ie}, Le Locle

- Montandon, Jeanne-Est., sertiss.,
Jaluse 25.
- Jérôme, ébauch., Banque 12.
- Jules, s. prof., Côte 24.
- Jules, boîtier, France 11.
- Lina et Lse, ass., Girardet 46.
- Louis, ancre, France 16.
- Lse, ménag., Envers 20.
- Madel., étud., Technicum 16.
- Marcel, emboît., Verger 40.
- Marg., prof. mus., France 10.
- Numa, assort., Jeannerets 44.
- Pierre, horloger, Avenir 32.
- René, bijout., Jaluse 25.
- René, mécan., Abattes 2.
- René-Mcel, ass., Temple 7.
- Rose, assortiments, Envers 20.
- Suz., commis, Midi 17 a.
- Suzanne, commis, Monts 22.
- Mora, Ls, cordonn., France 15.
- Martial, cordonnier, France 15.
- Octave, cordonnier, France 15.
- Morand, Alb., appar. S. I., Foyer 14.
- Alcide, boîtier, Gare 12.
- Morandi, Maria, mén., Crêt-Vaill. 3.
- Moreau, Chs, boulang., Env. 64.
- Pascal, manœuvre, Envers 57.
- Pierre, confis., Di-J.Rich. 36.
- Roger, étudiant, Envers 64.
- Moreau-Maspoli, Thér., Vve, rent.,
Envers 64.
- Moreau-Stebler, Henri, confiseur,
Daniel-JeanRichard 36.
- Moretti, Arth., cadr., Envers 64.
- A., Vve, cuisin., Bournot 31.
- Moriggi, Maur., empl. b., Monts 43.
- Moser, Alb., journal, Envers 5.
- Alfred, mécan.-out., Envers 5.
- Moser, Ali, man., Envers 7a.
- Diamantina, pens., Côte 8.
- Emile, boucher, Concorde 41.
- H. & Cie, fabrique d'horloger.,
Alexis-Marie Piaget 14.
- Mosimann, Ad., choc., Reçues 14.
- Arn., chocol., Progrès 23.
- Moulin, Luc-A., fond., Crêt-Vaill. 29.
- Marcel, jardin., Girardet 44.
- Moyse, Bern., sertiss., Châtel. 15
- Mugueli, Hne, commis, Foyer 16.
- Muller, Adolphe, charr., Côte 11.
- Alb., vis. douan., Avenir 23.
- Alfred, charron, Côte 11.
- Alice, lingère, Côte 11.
- Alois, mécanic., Temple 20.
- Ant., chef. cantonn., Marais 27
- Edouard, charron, Côte 11.
- Franz, mouleur, Billodes 59.
- Fritz, agricult., Jaluse 4.
- Fritz, domest., Jaluse 4.
- Hri, chef public., Bournot 25.
- Lisa, sans profess., Envers 1.
- Marthe, assortim., Sapins 8.
- Murbach, Albert, boulanger et
cafetier, Banque 12.
- MutruX, Germ., sert., Billodes 21.
- Mutti, Ferd.-Ad., ass., Marais 25.
- Marthe, assort., Marais 25.
- Myotte, Arth., ébauch., Eroges 30.
- Arthur, assort., Gde-Rue 26.
- Marius, maç., Eroges 30.
- Nagel, Jean-Ls, insp.-forestier,
Tourelles 15.
- Nardin, Alf., fabr. d'horl., Joux-
Pélichet 9.
- Amélie, commis, Ct-Vaillant 10.

TABLEAUX
ENCADREMENTS
RELIURE chez

A. WIDMER
Grande-Rue 30 — Téléphone 31.443

- Nardin, Chs, m. boît., Reçues 22.
 — Ed., m. boît., Joux-Pélichet 11.
 — Ernest, fab. horl., Envers 11 a.
 — Gaston, tech., Joux-Pélichet 7.
 — Jacq., industriel, Billodes 27.
 — Ulysse S. A., fab. d'horlogerie, Jardin 3 et 5.
- Nardon, Math., Vve, France 29.
 — Louis, mécanicien, France 29.
- Neka, Cypr., draineur, Crêtets 2.
- Neri, Jean, m. serr., Envers 59.
 — Judith, modiste, Envers 59.
 — Marie-Lse, coutur., Envers 59.
- Neuenschwander, Hri-Ls, ébches, Etangs 4.
- Neukomm, Gges, rem., Cr.-Vaill. 20.
 — Jean, doreur, Gde-Rue 10.
- Nicol, Chs-Henri, rem., Côte 40.
- Nicolet, Alb., remont., Côte 36.
 — André, achev., Bournot 5.
 — Arn., mécan., Bellevue 2 bis.
 — Blanche, Vve, hygiène d. l. chev., Grande-Rue 18.
 — Charles, remont., Bellevue 44.
 — Elisabeth, commis, Envers 47.
 — Emile, agric., Beauregard 5.
 — Gaston, barill., D.-J.-Rich. 31.
 — Gges, outill., Cr.-Vaillant 37.
 — Ggette, ass., Bournot 5.
 — Gustave, concierge, Foule 30.
 — Gust.-Paul, rem., D.-J.-Rich. 17.
 — Henriette, aide, Beauregard 5.
 — Herm., agric., Beauregard 5.
 — Irène, Midi 3.
 — Laure, ménag., Foule 30.
 — Otto, dir. bque, Gde-Rue 25.
 — Paul-Oscar, conc., Bournot 5.
 — Robert, boittier, Envers 47.
- Nicolet, Rose, assort., Pont 11.
 — Ruth, ébauch., Midi 3.
 — Willy, agricult., Baume 9.
 — Yvonne, commis, Midi 17a.
- Niederhauser, A., méc., France 27.
 — Louis, mécan., Midi 11.
 — Rosa, dem. mag., Midi 11.
- Noir, Amanda, Vve, Bellevue 28.
 — Emile, confiseur, Bellevue 28.
 — Joseph, assortim., Bellevue 28.
 — Madel., taill., Bellevue 28.
- Noirjean, Ach., gend., Reçues 20.
 — Berthe, mod., Collège 11.
 — Louise, Vve, av. Collège 11.
 — Marie, acier, Collège 11.
 — Maurice, boittier, Jaluse 28.
- Notari, Léon, maçon, Envers 43.
- Nowack, Max, fond., Eroges 18.
- Nozza, Franç., maçon, Malakoff 20.
- Nuding Matériaux de construction, route du Col.
- Nussbaum, Camille, fact. postal retraité, J.-J.-Huguenin 11.
 — Adeline, dem. mag., Gr. Rue 5.
 — Emile, boît., Girardet 44.
 — Emile-Jos., pierr., Foyer 17.
 — Emma, ellip., J.-J. Huguenin 11.
 — Gges, facteur, J.-J.-Huguen. 11.
 — Hri, perc. comm., Bellevue 16.
 — Henri-Ls, pierriste, Jaluse 29.
 — Hri-UI, épïc., Grande rue 5.
- Nussbaumer, Ern., gar., Temple 20.
- Oberholzer, Fréd., ingén. électric., Billodes 63.
- Oberli, Alb., pivot., Argillat 8.
 — Benjamin, agric., Calames 3.
 — Emile, lamineur, Replattes 3.
 — Georges, agric., Jaluse 7.

Pour vos lessives : Cordeaux,
 Crosses, Pincettes, Chevalets, Baquets,
 Planches à laver, Couleuses, etc.

SALM & Cie
LE LOCLE

- Oberli, Gges, lamin., Replattes 5.
 — Louis, agric., Calames 3.
 — René, scieur, Bied 7.
- Oderbolz, Elisa Vve, imprimerie,
 Alexis-Marie-Piaget 7.
 Bureaux, DI-JeanRichard 13.
- Oelklaus, Ernest, prof. musique,
 Grand'Rue 7.
 — Gustave, relieur, Gde Rue 7.
- Oesch, Alfr., commis, C.-Sand. 16.
 — Henri, arch., Cbe-Sandoz 16.
 — Werner, archit., DI-JRichard 3.
 Domicile, Combe-Sandoz 16.
 — Wern., jard., Cbe-Sandoz 16.
- Oppliger, Hri, agric., Pt-Moulin 3.
- Oudot, Emile, commis, Bourn. 17.
 — Louis, bijout., Bournot 17.
- Overney, Agathe, ass., Cr.-Vaill. 19.
 — Alexis, tremp., France 16.
 — Edg., ass., C.-Vaillant 19.
 — Hermenegilde, ferbl., C.-Vaill. 19.
- Paffois, Chs, ébauch., Malpier 13.
- Pahud, Ls, chocolatier, Côte 14.
 — Paul, chauffeur, Mi-Côte 2.
- Paillard, Ch.-Aug., grav., Env. 39.
 — Chs, off. état-civil, Crêt-Vaill. 3.
 — Frida, ménagère, Envers 39.
- Panigai, Annette, assortim., Côte-
 des Billodes 6.
- Panzeri, Chs, bijout., Envers 48.
- Papis, Domin., peint., Billodes 42.
 — Louis, peint., Hôtel-de-Ville 11.
- Paratte, Aimé, commis, Daniel-J.-
 Richard 35.
 — Fçois, boît., D.-J.-Richard 35.
 — Madel., commis, DI-J.Rich. 35.
- Parel, Adrienne, Crêt-Vaillant 31.
 — Arm., cordonn., Jeannerets 34.
 — Elise, taill., Foyer 25bis.
 — Fern., commis, France 8.
 — Henri, mécan., Temple 1.
 — Henriette, s. prof., Côte 24.
 — Léop., commis C.F.F., Progrès 41
 — Ls, ébauches, Crêt-Vaillant 31.
- Parnigoni, Argent, mén., Monts 20.
 — Rocco, mén. et hôt., Côte 17.
- Paroz, Lisa, ménag., Claire 4.
- Parpan, Maria, ass., Cent-Pas 6.
- Patthey, Chs, ébauch., Billodes 29
 — Gges, boîtier, Billodes 21.
 — Herm., mécan., France 10.
 — Jules, mécan., Progrès 21.
 — Léa, Vve mén., Progrès 7.
 — Marcel, horlog., France 10.
 — Paul-A., ess.-juré, France 8.
 — Willy, niell., Billodes 48.
- Pauli, André, méc., Temple 23.
 — Chs, charcut., Girardet 3.
 — Elise, Vve, mén., Temple 23.
 — Germaine, commis, Girard. 6.
 — Hri, étamp. épïc., Girardet 6.
 — Herm., estamp., épïc., Monts 20.
 — Raoul, boîtier, France 20.
- Paux, Gust., boîtier, Jeannerets 23
 — Gust., assort., Jeannerets 23.
- Peçon, Jles-Célien, boît., Jeann. 31.
 — Gabrielle, commiss., Banque 7.
 — Paul, grav., Banque 7.
 — Paul-Charles, boît., Jeanner. 33.
 — René, bijout., Jeannerets 31.
- Pellaton, Adèle, déc., Cr.-Perrel. 5.
 — Aldine, taill., Andrié 5.
 — Alf., mécan., Châtellard 10.

Reliure courante et de luxe
Encadrements soignés chez

A. WIDMER

Grande-Rue 30 — Téléphone 31.443

- Pellaton, Alice, compt., C-Perr. 5.
 — Arthur, repr., Ch.-Blanc 3.
 — Auguste, ébauches, Envers 7.
 — Bernard, boîtier, Midi 9.
 — Bernard, chauff. postal, Crêt Vaillant 31.
 — Bernard, mécan., Chalet 4.
 — Césarine Vve, s. prof., Joux-Pélichet 3.
 — Chs, repasseur, Andrié 3.
 — Chs, gainier, Envers 31.
 — Chs, terrassier, Beau-Site 37.
 — Chs-Ele, horlog., Monts 24.
 — Ch.-Ul., ouilleur, Chalet 6.
 — Chs, typogr., Crêt-Perrelet 5.
 — Daisy, vend., DI-J.Richard 33.
 — Dora, emballeuse, France 17.
 — Edgar, achev., DI JeanR. 25.
 — Edith, assort., Envers 31.
 — Edmond, émaill., Cr.-Perrel. 5.
 — Elisa, ménag., Envers 25.
 — Ele, rem., Chemin-Blanc 1.
 — Emile, mécanicien, Foule 20.
 — Eug., coup. balanc., Envers 25.
 — Gges, assortim., Foyer 24.
 — Hélène, assort., Envers 35.
 — Henri, fabr. cadr., Etangs 5.
 — Hri-Alb., régl., Avenir 3.
 — Hri-Ern., s. prof., Pont 7.
 — Ida, Vve, mén., DI-J.Rich. 7.
 — Jacques, boîtier, Monts 33.
 — Jâmes, m. au Techn., Marais 20.
 — Jâmes, journaliste, Envers 35.
 — Jean, secrét. de l'assoc. patr. Crêt Vaillant 37.
 — Jean-Mce, outill., Bournot 13.
 — Jeanne-Elise, taill., Etangs 5.
 — John, magas., D.-J.-Rich. 33.
 — John-Alb., man. gainier, Env. 31.
 — Joséphine, mén., Soleil d'Or 5.
 — Julia, emball., Envers 35.
- Pellaton, Julie, mén., Monts 33.
 — Léa, aciers, Monts 33.
 — Louis, remont., Avenir 3.
 — Louise, régleuse, Marais 20.
 — Louise, angl., Soleil-d'Or 5.
 — Louisa, Envers 35.
 — Marc, agric., Baume 2.
 — Marcel, régleur, Marais 11.
 — Marg., m. musique, Andrié 3.
 — Marg., ménagère, Pont 7.
 — Marg., régl., Foyer 24.
 — Nellie, sertisseuse, France 17.
 — Pl-Fern., chauff., Progrès 43.
 — René, doreur, Beau-Site 37.
 — René, mécan., Avenir 11.
 — Rob., doct.-médecin, Marais 28.
 — Tell-Alfr., rem., Jeannerets 4.
 — Wilfred, calibriste, G.-Rue 6.
 — Yvonne, assort., DI-J.Rich. 7.
- Pellaton-Brunner, Paul, boucher, Avenir 11.
 Pellaton-Seitz, Ch., grav. de lettres, Grand'Rue 42.
 Pellegrini, Jean, pension aliment. Billodes 21.
 Pellet, Arm., chauff., Monts 63.
 — Fern., manœuvre, Girardet 8.
 — Georges, Vve, Pont 7.
 — Gges, assort., Reçes 24.
 — Henri, commis, J.-J. Huguen. 35.
 — Henri, sertiss., Pont 7.
 — Ls-Alf., doreur, D.-JeanRich. 35.
- Perregaux, Gust., prés. Tribunal, Monts 35.
 — Magdel., Vve, prof., Techn. 16.
 — Marcel, compt., Soleil d'Or 5.
- Perrelet, André, méc., Progrès 43.
 — Cécile Vve, Grande-Rue 4.
 — Georges, horlog., Envers 75.
 — Jean-P., commis, Mi-Côte 9.

Patins - Luges - Skis
 Bâtons de skis et access.

SALM & C^{ie}, Le Locle

- Perrelet, Jles, boïtier, Gde-Rue 4.
 — Julie, ménagère, Gde rue 38.
 — Math., adouciss., Cr.-Vaill. 22.
 — Paul, manoeuvre, Girardet 62.
- Perrenoud, Adèle-Emilia, chocolat,
 Mi-Côte 2.
 — Albert, commis, Grande-rue 15.
 — Alb., mécan., Beauregard 10.
 — Ali, boucher, Bournot 13.
 — Ali, dégross., Bied 7.
 — Alph., remont., Collège 6.
 — André, élect.-tech., G.-Rue 18.
 — Armand, balanc., Hôpital 2.
 — Arm., remont., Cr.-Vaillant 23.
 — Aug. Vve, Pont 3.
 — Berthe, ass., Concorde 7.
 — Blanche, régl., Hôpital 2.
 — Bluette, ménagère, Marais 21.
 — Cécile, tailleuse, France 17.
 — Cécile, coutur., Jeannerets 10.
 — Céc. Vve, éb., Jeannerets 10.
 — Ch.-Aug., remont. DI-JRich. 19.
 — Chs-Aug., commis, Pont 3.
 — Chs, repass., Crêt-Vaillant 12.
 — Edm., garag., Billodes 63.
 — Ed.-Zél., emboît., Envers 23.
 — Edouard, mécanic., Marais 21.
 — Elisabeth., s. prof., Crêt-Vaill. 31.
 — Emile, fact. post., Tourelles 11.
 — Ernest, scieur, Foule 30a.
 — Eug., menuis., Cr.-Vaillant 12.
 — fils & Cie, fab. d'horlog., Crêt-
 Vaillant 37.
 — Gges, f. d'assort., Mi-Côte 11.
 — Gges, comest., Pont 3.
 — Gges, S. A., fabric. d'assort.,
 Marais 19 et 21.
 — Gges-Ali, commis, Monts 32.
 — Ges-Chs, commiss., Monts 48.
 — Hélène, commis, Mi-Côte 11.
- Perrenoud, Hri, inst., Billodes 42a
 — Henri-Aug., ingén., Gde-Rue 18.
 — Hriette, s. prof., Argillat 8.
 — Jeanne, achev., Hôpital 2.
 — Jules-Alb., négoc. fourn. d'horl.,
 Grand'Rue 15.
 — Jules, régl., Bellevue 4.
 — Jules, balanciers, Bournot 31.
 — Julia, ébauches, Bournot 31.
 — Léon-Ed., nég., Crêt-Vaill. 37.
 — Louis, mécan., Marais 21.
 — Ls-Jles, domest., Bournot 31.
 — Lse, ménag., Marais 21.
 — Louise, ménag., Fiottets 15.
 — Lucie, s. prof., Côte 24.
 — Lydie, prof. Ec. m., Banque 2.
 — Madel., commis, Côte 18.
 — Marg., taill., France 17.
 — Marthe, ébauch., Reçues 14.
 — Marthe, s. prof., Argillat 8.
 — Maurice, profes., Ch.-Blanc 5.
 — Maurice, gain., Collège 6.
 — Paul, ébauches, Jeannerets 1.
 — Paul, commis, France 10.
 — Paul, rhabil., Jeannerets 1.
 — Pauline, ménag., Pont 3.
 — Roger, boucher, Bournot 13.
 — Ul., ag. Croix-Bleue, Banque 2.
 — Willy, élect., M.-A.-Calame 5.
 — Zélia Vve, mén., M.-A. Cal. 5.
- Perrenoud-Huguenin, Adalbert,
 rem., Billodes 42a.
- Perret, Adèle Vve, s. profession,
 Girardet 6.
 — Alb., boïtier, Montpugin 10.
 — Albin, achev., Concorde 9.
 — Albin, fais. secrets, Girard. 68.
 — Ali, domest., Envers 54.
 — Anaïse, Vve, mén., Envers 58.
 — Armand, pierr., Girardet 4.

MAROQUINERIE au Magasin A. Widmer

Sacs de dames, Porte-trésor, Serviettes à musique, Portefeuilles, Serviettes d'école, etc

- Perret, Bthe, ménag., Bellevue 18
 — Bluette, cout., Girardet 48.
 — César, dégross., Banque 9.
 — César, commis, Banque 9.
 — Chs, mécan., Progrès 43.
 — Charles-Alb., rem., France 17.
 — Chs-Alb., cant. C.F.F., Côte 37.
 — Charles, commis, Temple 1.
 — Chs, étudiant, Jx-Pélichet 7.
 — Ch.-Arm., men., Envers 23.
 — Chs-Arm., ancrs, Ct Vaillant 3.
 — Ch.-Ed., assort., Girardet 48.
 — Chs-Ferd., techn., Jx-Pélich. 7.
 — Chs-Ls, chauff. post., Bourn. 25.
 — David, rem., Billodes 40a.
 — Elzire, mén., M.-A.-Calame 12.
 — Emile, ouilleur, J.-d'Aarberg 8.
 — David, dom., Communal 8.
 — Emma, Vve, mén., Cr.-Vaill. 21.
 — Ern., commiss., Abattes 2.
 — Ern., domest., Voisinage 4.
 — Etienne, dém., Bournot 33.
 — Féréol, jardin., Bournot 7.
 — Fritz, agric., Cernayes 6.
 — Gges, moul., Crêt-Vaillant 8.
 — Gustave, agric., Varodes 6.
 — Henri, administ. du Technic. Jeannerets 35.
 — Henri, horlog., Envers 33.
 — Jâmes, agric., Calames 18.
 — Jean, horlog., Envers 33.
 — Jean-Ls, agric., Varodes 6.
 — Jeanne, régleuse, Pont 11.
 — Jeanne, commis, Bellevue 18.
 — John, régl., France 31.
 — Jules, remont., Jaluse 7.
 — Jules-A., compt., Pont 11.
 — Jles-E., empl., DI-J.-Richard 1.
 — Léa, rep. linge, Envers 43.
 — Léon, repass., Jeannerets 27.
- Perret. Lina, rochets, Crêt-Vail. 16.
 — Lina, taill., Verger 22.
 — Louis, technic., Bellevue 4.
 — Louis, chocolat., Abattes 2.
 — Louis-Arth., ach., Billodes 44.
 — Lse Vve, rent., Mi-Côte 11.
 — Louise, débris, Verger 22.
 — Louise, agric., Communal 8.
 — Lucie, dem. mag., Tourelles 5.
 — Lucie-Zéline, empl., France 31.
 — Madel., commis, Bournot 25.
 — Madel., régl., Pont 11.
 — Marcel, boît., Industrie 15.
 — Marcel, méc., DI-J.Richard 30.
 — Marcel, remont., Midi 15.
 — Marg., taill., Tourelles 5.
 — Marie, emball., Abattes 2.
 — Mathilde, pignons, Avenir 10.
 — Mathilde, mén., Cr.-Vaillant 31.
 — Nadine, s. prof., Girardet 6.
 — Nelly, ménag., France 31.
 — Numa, décott., Girardet 6.
 — Paul-Ali, remont., A.-M. P. 22.
 — Paul, assort., Banque 9.
 — Pl-Ed., Dr méd., Cr.-Vaill. 28.
 — Paul, journal., Communal 10.
 — Paul, boît., Communal 8.
 — Paul-E., journ., Montpugin 10.
 — Paul, remont., Jean d'Aarb. 8.
 — René, bijoutier, Foyer 14.
 — René, horlog., Foyer 16.
 — Rob., méd. dent., A.-M.-Piag 33.
 — Roger, mécan., France 17.
 — Rose, ménagère, Industrie 15.
 — Rose, Vve, mén., Envers 33.
 — Rose, polisseuse, Collège 5.
 — Sam., assort., Abattes 2.
 — William, boît., Communal 10.
 — Willy, mécan., Envers 41.

BOITES ET ARMOIRES A OUTILS
 de toutes grandeurs et prix

SALM & C^{ie}, Le Locle

- Perrin, Ed., empl. Services Indust.,
Monts 35.
- Eug., comptable, Marais 25.
 - Fernand, commis, Envers 65.
 - François, électric., Col 45.
 - Gges, rem., J. F. Houriet 5.
 - Gges-Numa, impr., Gare 4.
 - Hri, empl. C. F. F., Col 22.
 - Jeanne, tricot., Crêt-Vaillant 15.
 - Jenny, ménag., Avenir 34.
 - Ls-E., dégross., Di-J.Rich. 28.
 - Marc, s. prof., Temple 23.
 - Margotte, institut., Marais 25.
 - Paul, émailleur, Tourelles 5.
- Perruccio, Jean, peintre-gypseur,
Imp. de l'Hospice 6.
- Peruchi, Angelo, maçon, Girard. 18.
- Perruchi, Louis-Ern., charcutier,
Châtelard 7.
- César, maçon, Jeannerets 23.
 - César-Aug., maçon, Progrès 9.
 - Jeanne, sélect., Billodes 29.
 - Laura, assort., Concorde 11.
 - Michel, maçon, Jeannerets 23.
- Peter, Paul, rem., Progrès 7.
- Peter-Contesse, Emile, domestiq.,
Combes 7.
- Fritz, journ., Combes 7.
- Pétermann, Chs, jard., Jeanner. 35.
- Léon-Chs, emp. C.F.F. retraité,
Jeannerets 35.
- Petitpierre, Chs, épicerie, comest.,
D. JeanRichard 27 et Marais 18.
- Marcel, achev., Foyer 28.
- Petoud, Alex., pos. d'aig., Jean. 30.
- Artil, achev., Envers 32.
 - Charles, achev., Gde-Rue 30.
 - Fanny, s. prof., Envers 32.
 - Ls-Alex., méc., Verger 17.
- Pétremand, Alice, taill., Envers 73.
- Arn., remont., Girardet 42.
 - Ern., conc., Hôtel-de-Ville 1.
 - Fritz, serg. de police, retraité,
Jean d'Aarberg 4.
 - Henri, mécan., Hôtel-de-Ville 1.
 - Hubert, rem., J.-F.-Houriet 3.
- Petter, Lucie, s. prof., H.-de-Ville 11.
- Peverelli, Hect., méc., Marie-Anne
Calame 4.
- Pfander, Alice, commis, Roches-
Houriet 10.
- Pfeiffer, Paul, teint., Envers 54.
- Marie, ménag., Envers 54.
- Pfister, Alice, prof. mus. et négoc.,
Crêt-Vaillant 28, mag., Côte 18.
- Ch., procuré, Monts 32.
 - Fidel, cant. C.F.F., France 22.
 - Fréd., fondeur, Calames 6.
 - Gustave, achev., Fleurs 6.
 - Hri, directeur, Joux-Pélichet 9.
 - Lucie, s. prof., Crêt-Vaillant 23.
 - Paul, techn., Cbe-Sandoz 15.
- Pfisterer, Rose, chocol., Jaluse 29.
- Ferrer, ferblant, Jaluse 29.
- Pfurter, Em., aig. C. F. F., Gare 4.
- Philippin, Jâmes, commis, J.-J. Hu-
genin 35.
- Lucie, Vve, mén., Di JRichard 15.
 - Marg., ménag., J.-J. Huguen. 35.
 - Marius, nielleur, Girardet 6.
- Piaget, Henri, gérant, Erogos 30.
- Gges, mécan., Envers 50.
 - Jean, échappem., Gde Rue 5.
 - Madel., coutur., Châtelard 15.
 - Pierre, acheveur, Chalet 4.
 - William, man., Molière 17
- Piaget-Jeannet, Th., verrerie, Châ-
telard 15. Mag., H.-Grandjean 7.

SACOCHEs POUR DAMES

Toujours beau choix
et les Dernières Nouveautés au

Magasin WIDMER

Grande-Rue 30 — Téléphone 31.443

- Pianca, Romildo, men.-ébéniste,
DI-J. Richard 25.
- Picard, Cam., représ., Etangs 2.
— Camille-And., Etangs 2.
— Ed., négoc., Col 6.
— Ed., fils, négoc. en vins,
Col-des-Roches 6.
— Marcel, scieur, C.-des-Roch. 28.
— René, compt., Col 6.
— Renée, commis, Etangs 2.
- Pierrehumbert, Bern., fabr. assort.,
Envers 13.
— Cécile, graveuse, France 14.
— Chs, gend., Jeannerets 27.
— DI, rem. et prim, Gde-Rue 6.
Magasin, Pont 7.
— Emile, ess. juré, France 14.
— Emma, Vve, mén., A.-M. Piag. 33
— Henri, pivoteur, Industrie 17.
— Hri-Ed., remont., France 14.
— May, Envers 13.
— Odette, commis, A.-M. Piag. 33.
— René, mécanic., Jeannerets 27.
— Walth., commis, Foyer 26.
- Piffaretti, Em., commis, Jeanner. 21.
— Fabienne, commis, Jeanner. 21.
— Jos., taill., Avenir 13.
— Louis, pension, Avenir 13.
- Pigeon, Alice, sans prof., Henry-
Grandjean 2.
- Piguet, Elisabeth, mod., Girard. 8.
— Gges, échap., Girardet 8.
— Jules, emb., Girardet 8.
— Jules, mécan., Communal 10.
— Jules-Albert, France 10.
— Nelly, s. prof., France 10.
— Suzanne, s. prof., France 10.
- Pilet, Gust., éb., Cr.-Vaillant 27.
— Jean, scieur, Billodes 75.
- Pillod, Jles-Ls, post., A.-M. Piag. 17.
- Pigeon, Pl, rem., J.-J. Huguenin. 10.
- Pipoz, Ernest, domest., France 67.
— Rob., assortim., France 67.
- Piquerez, Hri-Ls, boît., Ct-Vaill. 9.
- Piroué, Marc., coiff., France 29.
— Marg., instit., Technicum 16.
— Paul, coiffeur, Progrès 47.
Salon, Grande-Rue 17.
- Pisoli, Céc., nég., Grande-Rue 23.
— Jane, hôtelière, Temple 27.
— Mcel, ferblant., Temple 27.
— Marie-Lse, mén., Gde-Rue 23.
- Pitiot, Lse, fleuriste, Cr.-Vaill. 12.
- Pluss, Gges, coiffeur, Bournot 31
— Léand., balanc., Côte 6.
- Pochon, Tell, prép. à l'Office des
poursuites, Jeannerets 21.
- Pohl, Chs, boît., Marais 32.
- Polier, Marg., commis, Tourelles 7.
— Henri, horloger, Tourelles 7.
— Martha, mén., Tourelles 7.
— Wilh., décor., Tourelles 7.
- Ponci, Jn, gyps.-peint., Girard. 58.
- Ponnaz, Maur., ing., Gde-rue 16.
- Poretti, Ch., entrep., Jeanner. 12.
— Inès, ménag., Jeannerets 12.
- Porret, Ed., dess., Billodes 75.
— Edouard, rem., J.-J. Huguen. 31.
— Eug., commis, C.-Vaillant 19.
— Gges, achev., Châtelard 13.
— Jean, étud., Côte 11.
— Mce, outill., Crêt-Vaillant 19.
— Oscar, acheveur et épicier,
Crêt-Vaillant 19.
— Oscar, achev., D.-J.-Richard 4.
— Raoul, achev., Progrès 11.
— Ulysse, épïc., Côte 11.

Meubles de jardin — Tables, Chaises,
Bancs, Pieds de bancs, Arrosoirs,
Tuyaux d'arrosage, etc.

SALM & Cie
Le Locle - Tél. 31.215

- Portenier, Aug., dégr., Jeanner. 33.
— Roger, étudiant, Jeannerets 33.
- Portmann, Fréd., empl. C. F. F.,
Crêt-Vaillant 16.
- Praz, Ida, creus. cadr., Cr. Vaill. 12.
— Joseph, taill. de p., Fleurs 5.
- Prébandier, Eug., poëlier-fumiste,
Billodes 20.
- Prétôt, André, dom., Voisinage 3.
— Anna, ménag., Bellevue 26.
— Arn., manoeuvre, Malakoff 22.
— Arn., fils, remont, Malakoff 22.
— Aur., dégross., Jaluse 3.
— Bertha, poliss., Grande-Rue 3.
— Edmond, boïtier, Jeannerets 29.
— Edmond, chev., Châtelard 13.
— Ern.-Ele, man., J.-J. Hug. 23.
— Félix-Alb., méc., Pillichody 4.
— Fritz, fondeur, Bellevue 2.
— Jâmes, ferblant, H.-de-Ville 11.
— Louise, Vve, mén., Technic. 21.
— Marc, secrets, Crêt-Perrelet 1.
— Numa, poliss., Foyer 16.
— Paul, empl. gaz, Banque 13.
— Pierrette, assort., Technic. 21.
— Renée, assortim., Banque 13.
— Roger, installat., Banque 13.
- Prêtre, Arm., direct. R. Voumard 31
- Primault, Hri, prof., Girardet 29.
- Prince, Emilie, garde-mal., Côte 4.
- Probst, Alice Vve, ass., Billod. 73.
— Eric, assort., J.-J.-Huguen. 37.
— Paul, graveur, Mi-Côte 19a.
- Pugin, Pierre, man., J.-Pélichet 3.
- Pulver, Sophie, Vve, conc., M.-A.
Calame 5.
— Paul, boïtier, Jeannerets 34.
- Puthon, Jean, piv., Billodes 14.
— Alice, régl., Billodes 14.
- Py, Alb., commiss., Etangs 8.
— Emile, mécan., Côte 16.
— Em.-Eug., ébauch., Côte 16.
— Fritz-Ami, boït., Billodes 22.
— Jules, charp., Jeannerets 8.
— Louis, repass., Di-JeanRich. 2.
- Quartier, Arm., horl., Concorde 19.
— Alice, sertiss., Banque 7.
— Edm., chev., Banque 7.
— Etien., échapp., Jeannerets 30.
— Gérald, voitur., Di-JeanRich. 31.
— Hri, rentier, Temple 21.
— Jles, fact. retraité, Erogen 24.
— Jules-Alex., pivot., Banque 7.
— Justin, emboït., Foyer 9.
- Quélet, Ch.-Aug., émaill., Bourn. 33.
- Queloz, Berthe, mén., Chapelle 3.
- Raboud, Maria Vve, C.-Vaillant 9.
- Rabus, Lucie Vve, Pt-Moulin 3.
- Racine, Ant., ach., J.-J.-Huguen. 17.
— Ang., ménag., Crêt-Perrelet 5.
— Arnold, remont., Foyer 28.
— Berthe, instit., Di JRichard 8.
— Etienne, techn.-horl., Côte 4.
— Gaston, chev., Foyer 8.
— Gges, commis, Marais 13.
— Germaine, assort., Progrès 45.
— Hermann, assort., Foyer 8.
— Jnne, vend., Crêt-Perrelet 5.
— Marthe, Vve, Temple 21.
— Marthe, assort., Temple 21.
— Mathilde Vve, mén., Bournot 7.
— Suz., assort., Gare 14.
— Willy, boulang., Andrié 11.
- Rahm, Ewald, méc., Erogen 6.

Reliure et Encadrements A. Widmer
se font aux meilleures conditions chez Grande-Rue 30 - Tél. 31.443

- Ramseyer, Agathe, ell., Reques 10.
 — Alice, assort., Jean-d'Aarb. 8.
 — Ch., repass., Col-des-Roches 6.
 — Charles, remont., Col 6.
 — Jean, repass., J.-d'Aarberg 8.
 — Jean, graveur, Col 6.
 — Madeleine, régl., Col 6.
 — Marg., commis, Col 6.
 — Marie, ellips., Reques 10.
 — Paul, boîtier, Avenir 26.
 — Pline Vve, mén., Cr.-Vaill. 35.
- Ramstein, J., c.-dent., M.-A.-Cal. 11.
- Randin, Alex., méc., Gde rue 20.
 — Alfr., mécan., Grande-Rue 30.
- Rapaz, Alex., jardin., Pet.-Monts 28.
- Rauss, Btha, Vve, nég., Temple 3.
 — Berthe, Vve ménag., Girardet 8.
 — Louise, ménag., DI-JRichard 21.
 — René, commis, Girardet 8.
 — Sophie, négoc., DI-JeanRich. 21.
- Ravey, Ern., gde front., Prévoux 6.
- Rawyler, René, off. pours., Mi-Côte 19a.
- Ray, Juliette, coiff., Concorde 43.
- Reber, Ida, coutur., Gde-Rue 8.
 — Mar-Anna, mén., Gde-Rue 8.
- Recordon, Mcel, typ., Ch. Blanc 3.
- Redard, Gges, termin., Combes 1.
 — Sophie, s. prof. Combes 7.
- Regli, Charles, voitur., Envers 55.
 — Adelaïde Vve, mén., Jeanner. 25.
 — Jean, ferbl., Jeannerets 25.
- Reichen, Aline, ling., France 17.
 — Jean, chocol., Hôt.-de-Ville 13.
- Reichenbach, André, empl. téléph., M.-A. Calame 4.
 — Bertha, cuis., Billodes 40.
 — Em., boîtier, Industrie 21.
- Reichenbach, Hri, choc., France 16.
 — Jean, méc., Industrie 21.
 — Marg., assort., Industrie 21.
- Reinhard, Alice, régl., Marais 12.
 — Berthe, sertiss., Marais 12.
 — Chs, sertiss., Marais 12.
 — Louisa, mén., Marais 12.
 — Marg., sertiss., Marais 12.
- Renaud, Alb., outill., Côte 18.
 — Ami, ében., France 21.
 — Ar., achev., A.-M.-Piaget 16.
 — Blanche, taill., France 21.
 — Chs, mécan., Bellevue 4.
 — Gabrielle, régl., France 21.
 — Jacques, ing., Grande-Rue 4.
 — Jean-J., horlog., Concorde 47.
 — Marg., ménag., Grande-rue 4.
 — Paul, s. prof., Grande-rue 4.
 — Paul, élect.-techn., Tourelles 11.
 — Pierre, horlog., France 21.
 — Soph.-Emma, mén., Gde rue 4.
 — William, mécan., France 21.
- Renck, Chs. élec. méc., Châtelard 15.
 — Gges-Alf., rem., Châtelard 15.
- Renevey, Alice, assort., Hospice 8.
 — Marcel, ferblantier, Pont 9.
 — Pierre, ag. pol., Chem.-Blanc 3.
 — Suzanne, cr. cadr., Hospice 8.
 — Will., boît., Pont 9.
 — William fils, mécan., Pont 9.
- Rentsch, Ftz, ramon., Crêt-Vaill. 8.
- Reubi, Eug., emp. C.F.F., H.-Ranç. 2.
 — Eugène fils, fourr., Eroges 18.
 — Marie, s.-femme, Côte 14.
- Reuge, Jeanne, ass., Jeanner. 31.
- Reutter & Dubois, combustibles, Gare 20.
- Reymond, Anna, Vve, Jeannerets 29.
 — Emma, Vve, Sapins 5.
 — Félix, pierr., Foyer 16.

OUTILS DE JARDINS

en tous genres, première qualité

LE LOCLE**SALM & Cie**

— Daniel JeanRichard 23

- Reymond, Madel., mén., Sapins 5.
 — Madeline, commis, Sapins 5.
 — Paul, rentier, Sapins 5.
 — Robert, instit., Sapins 5.
 — Will., prof., Envers 41.
- Ribi, Willy, commis, France 8.
- Richard, Alb., piv., Foule 24.
 — Alexis, achev., Côte 12.
 — Arnold, boucher, Andrié 7.
 — Chs, remont., Envers 27.
 — Emma, Vve, mén., Banque 2.
 — Ernest, ébauches, Gr'Rue 8.
 — Ernest, mécanic., Gare 20.
 — Gges, décollet., Etangs 7.
 — Jakob, ébauches, Chalet 4.
 — Jean, comm. bque, Billodes 75.
 — Jeanne, commis, Envers 27.
 — Marie-Lse, Vve, Gare 20.
 — Nadine, commis, Jeannerets 33.
- Rickli, Alb., technic., Châtelard 15.
 — Arth., rem., Grand'Rue 20.
 — Georges-Louis, frais., Côte 18.
 — Jeanne, Vve, Grande Rue 24.
 — Marie, régl., Côte 40.
 — Pl.-Eug., mont., Gde Rue 24.
- Riedi, Madel., Vve, mén., Monts 51.
- Riesch, Christ., cuis., Dl J.Rich. 33.
- Rieser, Em., boît., Raisin 5.
 — Georges, boîtier, Progrès 25.
- Rigoulot, Btha, Vve, mén., Côte 19.
- Riva, André, maçon, Prévoux 10.
 — Jos., entr. et caf., Prévoux 10.
 — Joseph, entrepr., Billodes 65.
 — Yvonne, chocol., Prévoux 10.
- Rivoire, Rob., gde front., Col 34.
- Robbe, René, m. mec., France 20.
- Robert, Adèle, Vve, mén., Progr. 9.
 — Adèle, ménag., Reçues 10.
- Robert, Albert, horl., Billodes 35.
 — Alexandre, s. prof., Côte 24.
 — Alfred, journal., Calames 6.
 — Alfred, jardinier, Bournot 9.
 — Alice, tailleuse, Malakoff 22.
 — Ami, domest., Côte 24.
 — André, magas., Billodes 44.
 — Antoine, balanc., Midi 1.
 — Aug., assort., Grande-Rue 3.
 — Aug., secrets, France 67.
 — Bertha, ménag., Billodes 44.
 — Bertha, ménag., Malakoff 22.
 — Berthe, ménag., Billodes 46.
 — Camille, s. prof., Côte 24.
 — Cécile, empl., Billodes 40.
 — Chs, achev., Temple 23.
 — Chs, élect., Billodes 44.
 — Charles, rem., Marais 32.
 — Chs-Arn., repass., Reçues 10.
 — Chs, man., Billodes 22.
 — Chs, colport., Jeannerets 32.
 — Chs-Henri, remont., Avenir 6.
 — Chs-Ls, rem., Jeannerets 32.
 — Edg., achev., France 67.
 — Edm., achev., Industrie 19.
 — Edmond, mécan., Reçues 10.
 — Ed.-Hri, achev., France 16.
 — Edwige, assort., Malakoff 22.
 — Edwige, assort., Industrie 5.
 — Elise, Vve, s. prof., Côte 24.
 — Ern., achev., Chalet 10.
 — Ern., fotogr., Envers 46.
 — Ernest, confiseur, Midi 1.
 — Etienne, repass., Progrès 7.
 — Ferdin., s. prof., Côte 24.
 — Francine, Jeannerets 32.
 — Fritz, achev., Concorde 41.
 — Fritz, agricult., Claire 4.
 — Fritz, pivotteur, Claire 4.
 — Gges, élect., Envers 55.

TABLEAUX
ENCADREMENTS
RELIURE chez

A. WIDMER

Grande-Rue 30 — Téléphone 31.443

- Robert, Gges, commis, Etangs 22.
- Gges, manœuvre, Jaluse 7.
 - Gges, scieur, Monts-Orient. 6.
 - Gges-Arn., choc., Concorde 41.
 - Ggette, poliss. boît., Concor. 41.
 - Gérald, domest., Concorde 41.
 - Gérard, comm. post., Gr. Rue 6.
 - Gertrude, assort., Pont 6.
 - Hélène, assort., Malakoff 22.
 - Henri, horl., Industrie 19.
 - Henri, outill., DI-JeanRich. 31.
 - Jâmes, émailleur, Industrie 5.
 - Jeanne, creus., Midi 19.
 - Jeanné, ménag., Concorde 41.
 - Jeanne, assort., Grande-rue 7
 - John, domest., Malakoff 22.
 - Jules, assort., Concorde 41.
 - Jules, agric., Cbe Monterban 4.
 - Jules, sertiss., Envers 39.
 - Jules-Will., mécan., Monts 49.
 - Justine, assort., Gde Rue 14.
 - Laure, ménag., Malpierrez 13.
 - Laure, mén., Crêt-Vaillant 23.
 - Laure-Emma, Crêt-Vaillant 13.
 - Léon, aide mag., Pont 9.
 - Léop., grav., Côte 21.
 - Léopold, boîtier, Envers 18.
 - Lise, commis, Grande Rue 6.
 - Louis, coiffeur, Pont 4.
 - Louise, assort., Gde Rue 14.
 - Louise, ménag., Claire 4.
 - Louise, Vve, mén., Gde Rue 14.
 - Lucie, emball., Cr.-Vaillant 13.
 - Lucie, sertiss., Concorde 41.
 - Lucie, Vve, mén., France 17.
 - Lucien, découp., DI JeanR. 31.
 - Lucien, remont., Collège 2.
 - Lucien, remont., Billodes 67.
 - Marcel, instit., Chapelle 2.
 - Marcel, menus., Midi 21.
 - Marcel, rem., Progrès 13.
- Robert, Marcel, man., Malakoff 24.
- Marcel, remont., Combes 2.
 - Marg., desserv., Gde Rue 6.
 - Marg., emball., Côte 5.
 - Marie, gainière, Raisin 5.
 - Marie, ling., Petits-Monts 21.
 - Marie, étuis, Concorde 41.
 - Marie, Vve, mén., Gde Rue 6.
 - Marie-Cécile, Pont 9.
 - Marie-Léa, vend., France 67.
 - Marthe, ébauches, Temple 23.
 - Marthe, mén., Crêt-Vaillant 35.
 - Marthe, cadrans, Midi 21.
 - Maurice, agric., Beauregard 12.
 - Math., ébauch., Châtelard 15.
 - Max, boulanger, Gare 5.
 - Nelly, mén., Crêt-Vaillant 14.
 - Nelly, assort., Claire 4.
 - Paul, boîtier, Marais 25.
 - Paul, rem., Industrie 19.
 - Paul-Armand. compt. C. F. F., Avenir 33.
 - Paul, assort., Crêt-Perrelet 1.
 - Paul, ébauches, Concorde 41.
 - Paul, s. profess., Côte 24.
 - Paul, commis, Concorde 43.
 - Pierre, profess., Gare 22.
 - Sophie, gain., Girardet 14.
 - Tell, comm. post., J.-Pélich. 20.
 - Ul., boîtier, Crêt-Vaillant 14.
 - William, optic., M.-A. Calam. 11.
 - William, mécan., Avenir 13.
- Robert-Charrue, Emm. Vve, Conc. 9.
- Fritz, compt. S. I., France 10.
 - Fritz, horl., France 10.
 - Jean-Ls, rem., Châtelard 15.
 - Jeanne, assort., Crêt-Vaillant 14.
- Rochat, Etienne-Eugène, mécan., Envers 51.
- Aimé, commis, Gde Rue 18.

Articles de ménage, en aluminium **SALM & Cie**
 fer battu, émail galvanisé, fonte, bois, etc. **LE LOCLE**

- Rochedieu, Ed., direct. des Serv. industr., Côte 26.
 — Blanche-Marg., Côte 26.
 — Jeanne, ménag., Côte 26.
- Rodde, And., md comb., Verger 36.
 — Jeanne, vend., Verger 36.
 — Pierre, md de bois, Verger 36.
- Rognon, Chs, charpent., Côte 26.
 — Fanny, Vve, s. prof., Progrès 17.
 — Franç., emb., Marais 20.
 — Hélène, régl., Progrès 17.
 — Marie, Vve, s. prof., Prévoux 21.
 — Marie, Vve, mén., Crêt-Vaill. 17.
- Rohner, Arth., maréch., Avenir 2.
- Röhrig, Ch., accord., Collège 2.
- Rollat, Louis, ébén., Pont 7.
- Rollier, Ern., échapp., Billodes 61.
 — Lise Vve, s. prof., Billodes 38.
 — Odette, commis, Billodes 40.
- Romersa, Fçois, gyps., Bournot 19.
- Romy, And., élec., Petits Monts 8.
 — Julien, boît., Concorde-49.
 — Julien-Alb., ébén., Collège 7.
 — William, oxyd., Progrès 43.
- Ronchi, Alf., commis, Foyer 25bis
- Rosat, Aug., technic., France 5.
 — Henri, visit. régl., Beau-Site 5.
 — Jeanne, Vve, ménag., Ponts 8.
 — Louise, ménag., Progrès 39.
 — Paul, régleur, Progrès 39.
- Roschi, Alb., commiss., Bied 7.
 — Alb., mécan., Girardet 44.
 — Nile, assort., Girardet 44.
- Rosenberger, André, assortiments, Marie-Anne Calame 5.
- Rossel, Eug., boît., Billodes 31.
 — Caroline, s. prof., Côte 4.
 — Gustave, dégross., Girard. 62.
- Rossel, Henri, assort., Billodes 63.
 — Henriette, commis, Girardet 62.
 — Lina, Vve, Châtelard 13.
 — Madel., commis, Girardet 62.
 — Marguer., commis, Girard. 62.
 — Marie, Vve, Bellevue 31.
 — Marie, commis, Girardet 62.
 — Marie, Vve, Girardet 62.
 — Stephan, technic., Jeanner. 33.
 — Suzanne, dem., mag., Girard. 62.
 — Willy, boîtier, Bellevue 31.
- Rosselet, Aug., direct., Côte 24.
 — Fr., représ., Envers 1.
 — Fritz-Alb., décott., Malakoff 23.
 — Gges-Alfr., piv., Tourelles 9.
 — Jeanne, mén., Envers 1.
 — Marthe, commis, Envers 1.
 — Werner, étud., Gde Rue 32.
- Rosset, Blanche Vve, France 33.
 — James, ag. d'aff., Côte-Bill. 6. Bureau, Gde-Rue 21.
- Rossetti, Ern., m. gyps., Envers 54.
 — E., fils, peint., Envers 62.
 — Henri, tourn., Foyer 25bis.
- Rossier, Const., architecte, Daniel JeanRich. 3, dom. B.-Site 31.
 — Louis, horl., J.-J. Huguenin 29.
 — Marthe, stén.-dact., B.-Site 31.
 — Maur., caf., Jehan-Droz 15.
 — Yvonne, commis, Beau-Site 31.
- Roth, Adolp., sell.-tap., Envers 52.
 — Adolphe, tapissier, Envers 52.
 — Albert, aide, Technicum 1.
 — Edwige, tailleuse, Envers 52.
 — Madel., ménag., Envers 52.
- Rothacher, Pl, comm., Envers 46.
 — Philippe, régl., Raya 15.
- Rothen, Bluette, éb., Malakoff 22.
 — Mcel, voitur., Malakoff 22.

- Rothen, Nadine, ass., Malakoff 22.
 — René, assort., Girardet 58.
 Rötlin, Fritz, taill., Girardet 66.
 Roudolf, Berthe, s. prof., Banque 9.
 — Georges, ferblant., Banque 9.
 — Jeanne, s. prof., Banque 9.
 — Louis, ferblant., Côte 8.
 Roulet, A., grav., Crêt-Vaillant 23.
 — Alfred, graveur, Sapins 8.
 — Cécile, régl., Midi 1.
 — Elisabeth, gérante, Marais 13.
 — Emilie, régleuse, Cr.-Vaillant 23.
 — Fritz, commis postal, Côte 18.
 — Gabrielle, commis, Pont 6.
 — Jean-Dan., grav., C. Vaill. 23.
 — John, graveur, Monts 35.
 — Louis, restaur., Technicum 1.
 — Madel., commis, Crêt-Vaill. 23.
 — Numa, avocat, Pont 6.
 — Philippe, préf., Jeannerets 4.
 Roulin, Jles-Ele, bouch., France 18.
 Roy, Paul, décotteur, Collège 2.
 Ruesch, Hans-Pl, coup. de balanc.,
 Alexis-Marie-Piaget 31.
 Rufener, Ele, agric., Cernayes 5.
 — Marie Vve, mén., Col 47.
 — Paul-Eug., assort., Envers 23.
 — Rod., empl. C.F.F., Col 47.
 Ruffier, Marie-Lse, s. prof. Envers 21
 — Marie-Rose, s. prof., Envers 21.
 Ruhlé, Anna, Vve, mén., Gare 5.
 — Ls-Phil, émaill., Avenir 33.
 Rusconi, Elisa, commis, Avenir 22.
 — Roland, magas., Envers 48.
 Rutscho, Btha Vve, nég., Côte 16.
 — Jos., ébauch., M. A. Calame 5.
 Ryser, Wern., dom., Mt Perreux 13.
 Ryter, Gust., guill., Combes 5.
 Rziha, Jeanne, mén., Avenir 3.
 Saas, Gges, garag., Marais 12.
 — Henri, garag., Progrès 31.
 — Jean-Louis, mécan., Progrès 31.
 — Jeanne, régl., Progrès 31.
 — Ls-Hri, mécan., Marais 3.
 — Lucie, régl., Progrès 31.
 — Mcel, facteur, Ct-Vaillant 11.
 — Math., dem. mag., Marais 3.
 — Nelly, régl., Progrès 31.
 Sada, Henri, coiffeur, Envers 58.
 Sægesser, Mcel, ébauch., Aven. 21.
 — M.-Lse, ébauch., Avenir 21.
 Sagne, Arth., commis, Envers 50.
 — Chs, mécan., Bellevue 4 bis.
 — Emma, commis, Envers 48.
 — Gust.-A., domest., Envers 50.
 Sahli, René, chimiste, DI JRich. 37.
 Salm, Angéline, Vve, march. de fer,
 combustibles, DI JeanRich. 23.
 Salomon, Const., empl., DI JRd 28.
 — Gust., rem., DI-JeanRich. 28.
 Salon coopératif de coiffure,
 Temple 29.
 Salvisberg, Bthe, pol., Temple 10.
 — Charles, négociant, Collège 2.
 — Louise, Vve, Temple 10.
 Salz, Ls-Pl, fact., Girardet 29.
 Salzmänn, Lse, mén., Jeanner. 21.
 Sandoz, Adr., couvr., Jaluse 28.
 — Aline, Billodes 40.
 — Arm., achev., Bellevue 4.
 — Ad.-Vict., man., Cr.-Vaillant 15.
 — Bertha, Vve, France 15.
 — Blanche, commis, Piano 1.
 — Bluette, assort., Jardin 7.
 — Ch., Dr-médec., Envers 41.
 — Chs-Ls, remont., D.-J.Rich. 35.

Reliure courante et de luxe
Encadrements soignés chez

A. WIDMER
 Grande-Rue 30 — Téléphone 31.443

- Sandoz, Chs-Aug., ébch., J.-J.-Hug. 13
 — Clara, mén., Piano 1.
 — Edouard, rem., Progrès 9.
 — Emma, Vve, sans prof., Côte 24.
 — Ern., achev., Gare 20.
 — Fritz, agric., Combe-Robert 2.
 — Gges, nég., M.-A. Calame 14.
 — Germaine, s. prof. Envers 41.
 — Henri, gendarme, Mi-Côte 19.
 — Hri, échappem., Replattes 2.
 — Laure, Vve, mén., Piano 1.
 — Laure, s. prof., Châtelard 10.
 — Lina, mén., Grande Rue 26.
 — Louis, s. prof., Côte 24.
 — Louis, technic., Progrès 9.
 — Louis, fab. d'horl., A.-M. P. 20.
 — Louise, ménag., Bellevue 2.
 — Louise, ménag., Verger 22.
 — Madel., taill., M.-A.-Calame 14.
 — Marc, rem., Chem. Pillichody 3.
 — Mcel, secr. T. P., Billodes 42.
 — Marg.-Lse, s. prof., C. Vaill. 30.
 — Milly, commis, Girardet 46.
 — Nelly, assort., Temple 5.
 — Nelly, assort., Cbe-Robert 2.
 — Paul-Aug., rem., France 11.
 — Paul-Em., piv., Foule 24.
 — Paul-Emile, rem., Crêt-Vaill. 9.
 — Paul, repass., Temple 5.
 — Rich., commerc., A.-M. Piaget 20.
 — Rob., décoll., M. A. Calame 11.
 — Rose, ébauch., Jeannerets 10.
 — Rose, régl., Invisible 6.
 — Sophie, instit. retr., Côte 22.
 — Suz., mén., Côte 2.
 — Yvonne, assort., Cbe-Robert 2.
- Sandoz-Roulet, Hri, nég., Côte 2.
 Saner, Bas., méc., Châtelard 10.
 Santschi, Jean-Ls, maître au Tech.,
 A.-M.-Piaget 31.
- Sarbach, Ed., boîtier, Girardet 8.
 — Henri, dentiste, Andrié 5.
 — Jeanne, s. prof., A.-M.-Piag. 3.
 — Jules, Dr-méd., Gare 7.
- Saucy, Chs, boîtier, Concorde 23.
 Sauser, Chs-Arm., méc., Tourelles 1.
 — Edgar, imprim., Tourelles 5.
 — Emma, mén., Temple 1.
 — Herm., ében. tapiss., Gde Rue 1.
 — Jeanne, tailleuse, Temple 1.
 — Ls-Armel, ancrs, Progrès 37.
 — Marie, assortim., Temple 1.
- Sautebin, Clotilde, maît. à l'Ecole
 ménag., Foyer 14.
- Savoie, Alice, institut., Envers 27.
 — Amélie, remont., Envers 27.
 — Arm., boîtier, Cr.-Vaillant 10.
 — Adèle, diacon., Bellevue 42.
- Scazzini, Lucie, lessiv. Bellevue 42.
 Schaad, Jean, commis, Foyer 15.
 Schaber, Osc., méc.-tech., Temple 19
 Schäfer, Jean, boîtier, Reçues 20.
 — Jeanne, taill., Envers 27.
- Schaffroth, Fritz, éb., Malakoff 20.
 — Edm., concierge, Beau-Site 24.
- Schafter, Léon, voit. et cafetier,
 D. JeanRichard 3.
 — Madel, ménag., D.-J. Rich. 3.
 — Suzanne, mén., D.-J.-Rich. 3.
- Schaller, Jules-Hri, repasseur, et
 épicier, Tourelles 1.
- Schär, Hélène, mén., Temple 1.
 — Jean, commis, Hy-Grandj. 2.
 — Mariette, ébauch., Temple 1.
- Schärrer, Chs, élect., Envers 29.
 — Anna, Vve, Envers 37.
- Schaub, Jean, cadr., J.-J. Hugu. 35.

- Scheibenstock, Marie, Jeh.-Drz 13.
 — Laure, Vve, s. prof., J.-Droz 13.
 — Paul, compt., Jehan-Droz 13.
- Scheibler, Mcel, s. chef gare, Gare 1
- Schenk, Ad., m. Techn. Côte 6.
 — Alice, assort., Prés-d'Amens 6.
 — Arm., assort., France 18.
 — Arth., secr., Prés d'Amens 6.
 — Jules, ch. équ. C. F. F., Col 38.
 — Jules-Aug., Col 38.
 — Mcelle, assort., Prés-d'Amens 6.
 — Palmyre, mén., Pr.-d'Amens 6.
- Schenkel-Angst, Henri, commis,
 D. Jeanrichard 2.
- Scherz, Arn., méc., Ct-Vaillant 14.
 — Christian, typog., Progrès 27.
 — Jean, achev., Progrès 27.
 — Jean, typog., Progrès 27.
- Scheu, Emma, rent., Banque 9.
- Scheuch, Marc-E., boît., Bellev. 46.
- Scheurer, Btha, Vve, mén., Env. 55.
 — Fréd., boît., Avenir 25.
 — Madel., Vve, mén., Cr.-Vail. 12.
- Schielly, Gust., fonct. douanes,
 A.-M. Piaget 33.
- Schiffmann, Gges, man., Aven. 13.
- Schild, Céc., poliss., Midi 15.
 — Louis, assort., Foyer 19.
 — René, achev., Temple 23.
- Schilling, Arn., commis, France 17.
 — Hans, mécan., Chalet 6.
- Schilt, Marius, man., Progrès 31.
- Schindelholz, Arn., agr., Monts 59.
 — Ch., niell., Jaluse 7.
 — Fréd., remont., Pied-du-Crêt 3.
- Schindler, Chs, méc., Cent Pas 6.
 — Gottfried, couv., Gare 4.
 — Jean, emboît., Marais 13.
- Schlageter, Chs, bij., Bellevue 30.
 — Chs fils, boît., Bellevue 30.
- Schläppi, Arm., boît., C.-Girard 3.
 — Ls-Alf., achev., Jardin 9.
- Schläppi-Fischer, Emélie, Vve,
 Combe-Girard 3.
- Schlatter, Fréd., boulang., Côte 5.
 — Jean, tapissier, Côte 5.
 — Mina, Vve, boulang., Côte 5.
 — Mina, mén., Côte 5.
- Schleppy, Chs, gyp., caf., Gare 4.
 — Chs, institut, Gare 4.
- Schmall, Marie, brod., Gd'Rue 32.
 — Pauline, assort., Bournot 33.
 — Pauline, mén., Bournot 33.
- Schmid, Alf., pierr., Gde-Rue 20.
 — Chs, commis, Dl JeanRich. 13.
 — Chs, man. niel, France 22.
 — Chs, scieur, Billodes 75.
 — Charles, achev., C.-Vaillant 35.
 — Chs-Fréd.-Aug., rhab., Crêt V. 35.
 — Gottl., ress., Gare 20.
 — Hedwige, assort., Envers 18.
 — Hriette, assort., C.-Vaillant 35.
 — Ls-Ernest, rem., Jeannerets 23.
 — Louisa, sert., Marais 13.
 — Oscar, boul., M.-A.-Calame 15.
 — Otto, mécan., Collège 9.
 — Roger, chauff., Envers 18.
 — William, remont., Marais 13.
- Schmidlin, Rob., garag., Avenir 1.
- Schmidt, Edouard-Ern., mécanic.,
 J.-J. Huguenin 35.
- Schmutz, Sam., rem., Collège 2.
- Schmutziger, Chs, commis, Jean-
 nerets 11.
- Schneeberger, Aug., dor., Jeann. 25.

MAROQUINERIE au Magasin A. Widmer

Sacs de dames, Porte-trésor, Serviettes à musique, Portefeuilles, Serviettes d'école, etc

- Schnegg, Marie Vve, mén., Pont 7.
 — Hélène, institut., Jardins 5.
 — Paul, past. indép., Jardin 5.
- Schneider, Frida, surv. téléph.,
 Temple 29.
- Schneiderbanger, R., ass., France 14
- Schneiter, Arn., pivot, Bied 3.
 — Chs-Reymond, man., Côte 15.
 — Edith, pivot., Conc. 53.
 — Georges, moul., Col 40.
 — Louise, mén., Concorde 53.
 — Martha, gde malade, Bied 3.
- Schnetzer, Chs, ass., J.-J.-Hug. 11.
- Schneuwly, Yvon., aide, Bellev. 42.
- Schnider, And., méc., A. M. Piag. 35
 — Ernest, sertiss., Marais 13.
 — Ggette, assortim., Marais 13.
 — Ida, Vve, Marais 13.
- Schöni, Fréd., tourn., J.-J. Hug. 25.
- Schopfer, Aug., maréc., Concor. 23.
- Schorrer, Alf., chef train retraité,
 Bellevue 4bis.
- Schulze, Ernest, conc., Bellev. 40.
 — Soph., ménag., Jeannerets 33.
- Schumacher, Alb., faï. d'assort.,
 Combe-Sandoz 15.
 Fabrique, Aven. du Collège 10.
 — Elis., s. prof., Cbe-Sandoz 15.
 — Gne, commis, Cbe-Sandoz 15.
 — Hedw., coutur., Billodes 40.
 — Math., s. prof., C.-Sandoz 15.
- Schüpbach, H., mécan., Mi-Côte 25.
 — Rob., pharm., Billodes 61.
- Schurch, Wilh., aide, Gare 1.
- Schütz, Charles, commis C. F. F.,
 Envers 48.
 — Ern., mécan., Pillichody 4.
- Schwab, Alb., ch. train, Jeanner. 21.
 — Mina, embal., Jeannerets 21.
- Schwarz, Iréné, com. bque, Mar. 15
- Schwärtzel, M.-Lse Vve, ébauch.,
 Col 45.
- Schweizer, Ele, gain., Envers 22.
 — Ern., pâtiss., Temple 7.
 — Marcel, gainier, Foyer 25bis.
 — Marg., commis, Envers 22.
 — René, prof., France 8.
 — Samuel, étud., Envers 22.
- Schweizer & Schœpf, rel.-gainiers
 Envers 37.
- Segessemann, Lina, Col 40.
- Seigne, Germaine, instit., Foyer 10.
 — Rose, cr. cadr., Foyer 10.
- Seiler, Rob., empl. C.F.F., Col 45.
- Seitz, Arn., rentier, Bellevue 20.
 — Cather., Vve, mén., Banque 7.
 — Marthe, négoc., Banque 7.
 — Rose, emp. pharm., Dl-Rich. 19.
 — Rosa, débris, Pont 8.
- Sémon, E.-A., tremp. C.-Vaill. 35a.
 — Ernest, mécan., Crêt-Vaill. 35a.
- Senn, Adolp.-Alb., ass., Avenir 17.
 — Emma, mén., Progrès 37.
 — Gges, techn., France 15.
 — Hri, pierr.-sert., Progrès 37.
 — Jules, fact. retr., Foule 26.
 — Julia, régleuse, Dl Jeanrich. 2.
 — Laure, régl., Progrès 37.
- Sermet, Soph., coiff., Midi 9.
 — Walth.-Jos., rem., Girardet 4.
- Sieber, Chs, méc., H.-de-Ville 13.
 — Fritz, ébauch., Châtelard 10.
 — Fritz, horlog., Collège 10.
 — Ida, ébauch., Collège 10.
 — Jac., concierge, Collège 10.
 — Nelly, assort., Collège 10.
 — René, assort., Andrié 11.
 — Roger, mécan., H.-de-Ville 13.
 — Rose-Mrie, s. prof., Collège 10.

Siegenthaler, Alb., cadrans, Crêt-Vaillant 15.
 Sigrist, Frédéric, compt., Foyer 27.
 — Rosa, Vve, mén., Gde-Rue 7.
 Silva, Vinc., niell., Bellevue 22.
 Simon, Jean, commis, Foyer 15.
 — Henri, concierge, Envers 5.
 — Léon, rem., Mi-Côte 29.
 — Madel., emp. bque, Girardet 66.
 — Marg., m. de musique, Temp. 19.
 — Maurice, fond., Billodes 69.
 — Pierre, outill., Girardet 66.
 — Zélie, ménag., Crêt-Vaillant 18.
 Simon-Matthey, Emma, Vve, Temple 19.
 Simonet, Ida, ménag., Envers 59.
 — May, emball., Banque 9.
 Simoni, Camille, soud., Côte 27.
 Simonin, Fcis, vis. douane retraité, Crêt-Perrelet 3.
 — Hri-Ulys. assort., Tourelles 1.
 — Jules, menuis., Billodes 46.
 — Reine, assort. Crêt-Perrelet 3.
 — Ruth, sertiss., Crêt-Perrelet 3.
 Single, Chs, agric., Montperr. 5.
 Socchi, Aug., taill. pierr., France 20.
 — Giubetta, assort., France 20.
 — Joseph, maçon, France 20.
 — Lucie, commis, France 20.
 Société de Banque Suisse, succ. Henry Grandjean 5.
 Sohl, Chs, émailleur, Côte 15.
 Solari, Flaminio, peint., A.-M. P. 33
 Sommer, Amél., mén., A.-M. Piag. 21
 — Arth., from., Grande-Rue 12.
 — Rodolphe, couvr., Foule 26.
 — Rod., fils, couvr., Foule 26.
 — Thérèse, ménag., Foule 26.

Soncina, Humb., cord., Gare 3.
 Spahr, Alb., boîtier, Hospice 8.
 — Arm., commiss., Concorde 11a.
 Späni, Aug., ancras, Avenir 11.
 Spillmann, Ed., secrétaire de la F. O. M. H., Jeannerets 4.
 Spony, Lina Vve, H.-Grandj. 2.
 — Berthe, horl., H.-Grandjean 2.
 — Lina, vend., Hry-Grdjean 2.
 Spori, Ed.-Ls, émail., Jeanner. 30
 — Ges-Arth., mécan., DI JeanR. 7.
 Stadelmann, Hri-Léon, chef ass., Jeannerets 11.
 Stæhli, Alb., journ., Col 14.
 — Alice, assort., Girardet 8.
 — Dina, ménagère, Industrie 23.
 — Elie, chocol., Mi-Côte 25.
 — Fritz, charpent., Girardet 8.
 — Gges-Aurèle, voit., Progrès 21.
 — Hélène, ébauch, Jeannerets 29.
 — Ida, poliss., Industrie 23.
 — Oscar, horlog., Girardet 8.
 — Paul, domest., Calames 5.
 — Philippe, agr., Pied-du-Crêt 5.
 — Regula, poliss., Industrie 23.
 Stalder, And., horl.-rhab., Env. 55.
 — Bern., sertiss., DI J.Richard 15.
 — Ele-Ern., niell., Monts 66.
 — Emma, Vve, s. prof., Jaluse 13.
 — Fritz, scieur, DI J.Richard 15.
 — Marcel, nielleur, Côte 20.
 — Marie, Vve, Cent-Pas 6.
 — Mathilde, ébauch., Cent-Pas 6.
 — Nicolas, estamp., Monts 66.
 — Ulysse, pivot., Bellevue 2 bis.
 Stand, Verger 4.
 Staub, Arn., maréch., Envers 58.
 — Irène, taill., Foyer 21.
 — Nelly, instit., Banque 2.

SACOCHEs POUR DAMES
 Toujours beau choix
 et les Dernières Nouveautés au

Magasin WIDMER
 Grande-Rue 30 — Téléphone 31.443

- Staub, Werner, dir. Klaus, Banque 2
 — Yvonne, grav., Foyer 21.
- Stauber, Rose, cadr., Girardet 44.
- Staudenmann, Ch., agr., Jeanner 16.
 — Chs, fils, man., Jeannerets 16.
 — Germaine, grav., Jeannerets 16.
 — Nelly, grav., Jeannerets 16.
- Stebler, Art., commis, DI-JeanR. 23.
 — Hél., emballouse, Pont 3.
 — Lucienne, coutur., DI-J.Rich. 23.
- Steffen, Chs, cuisin., Reçues 20.
- Steinemann, Ch., nég., DI-J.R. 32:
 Magasin, Temple 13.
- Steiner, Alfred, méc., Fiottets 15.
 — André, mécan., Côte 20.
 — Anna Vve, Hospice 8.
 — Chs-Arth., méc., Côte 22.
 — Gges-Hri, méc., Côte 22.
 — Madel., ébauch., Soleil d'Or 5.
 — Marg., ménag., Côte 22.
 — Paul, sertiss., Industrie 15.
 — Robert, mécan., Côte 20.
- Stern, Christ Vve, Malpierrez 13.
 — Frieda, cout., Malpierrez 13.
 — Jean, gain., Jeannerets 10.
 — Lina, commis, France 27.
- Sterzing, Osc., Vve, Cr.-Vaill. 29.
- Stuedler, Alfr., agric., Replattes 2.
 — Alice, mén., Reçues 12.
 — Ernest, boît., Avenir 26.
 — Léon, horloger, Foyer 25.
 — Martha, ménag., Reçues 12.
 — Suz., règl., Avenir 26.
- Stévaux, P.-L., ch. d'équipe C.F.F.
 retraité, Bellevue 31.
 — Lina, négoc., Bellevue 31.
 Magasin, M.-A.-Calame 16.
 — Odilia, ménag., Bellevue 31.
- Stocker, Ant., commis, Ch.-Blanc 3.
 — Jos.-Edw., décol., J. d'Aarberg 10.
- Stolz, Adèle, s. prof., France 1.
 — Alb., fab. d'horl., France 1.
 — André, commerc., France 1.
 — Ellen, s. prof., France 1.
 — frères, fab. d'horl., Jardin 11.
 — Gustave, fab. horl., Billodès 25.
 — Willy, out. horl., France 1.
- Stoppa, Jos., cant., Collège 9.
- Strahm, Ern., direct., Billodes 38.
- Strasser, Alb., méc., Jx-Pélich. 20.
- Straub, Armin., bij., A.-M. Piag. 35.
 — Ern., boît., Grande Rue 32.
- Strauss, Lse, Vve, mén., M.-A. Cal. 5.
- Streit, Christ., rent., Gd'Rue 10.
 — Ern., ébauch., Chalet 6.
 — Marie, assort., Chalet 6.
- Stucki, Btha, journ., Envers 59.
- Studer, Anna Vve, mén., C.-Perrel. 5.
 — Fritz, empl. C.F.F., Eroges 32.
 — Moïse-Fritz, Foyer 21.
- Studler, Laure Vve, Envers 48.
 — Fritz, commis, Envers 48.
 — Lili, Vve, s. prof., Bournot 17.
- Stünzi, Alb., mécan., Jaluse 13.
- Summ, Gges, ouilleur, Jaluse 13.
- Sunier, Gges, ébén., Envers 55.
 — Rob., empl. C.F.F., Banque 7.
- Suremann, Pl, guilloch., France 22.
- Suter, Alice, grav., Châtelard 11.
 — Edith, ébauch., Monts 12.
 — Jean, menuis., Monts 12.
 — Jeanne, grav., Châtelard 11.
- Taillard, Ern., boît., Envers 1.

- Tapernoux, Ruth, g.-mal., Côte 10.
 Tchou, Ke-Mou, laqueur, Envers 4
 Theurillat, Rénold, boît., Bellev. 28.
 — Reynold, horlog., Bellevue 28.
 — Valentine, ébauch., Bellevue 28.
 Thévenaz, Jles-Ls, ass., Girardet 8.
 — Ls, Vve, rentière, DI-J.Rich. 7
 Thévenon, Htte, ébauc., Hospice 2.
 Thiébaud, Adèle, s. prof., Chalet 4.
 — Alf, fond. pouv., Mi-Côte 15a.
 — Alfred., mécan., Collège 2.
 — Alice, commis, Billodes 61.
 — Ariste, niell., Jaluse 26.
 — Arm., cond. C. F. F., Chalet 4.
 — Bertha, ménag., Avenir 15.
 — Edg., direct. d'asile, Billodes 40.
 — Fritz, sertiss., Billodes 61.
 — Fritz fils, remont., Billodes 61.
 — Gaston, lamin., Claire 10.
 — Gges, boulanger, Pont 7.
 — Jacques, commis, Girardet 29.
 — Jean-Pierre, boulanger, Pont 7.
 — Jeanne, ménagère, Marais 32.
 — Léon, commis, Temple 23.
 — Louise, mén., Avenir 21.
 — Lucie, Vve, Billodes 61.
 — Marg., assort., Gare 3.
 — Paul, colport., J.-J.-Huguen. 21.
 — Paul, jard., Soleil d'Or 5
 — Suz., commis, Mi-Côte 15a.
 — Tell, commerçant, Col 17.
 — Tell, sert.-pierr., Girardet 58.
 — Ulysse, s. prof., Cbe des Enf. 1.
 Thode, Jean, rest., DI-J.-Rich. 28.
 Thomann, Marie, Vve, Lion d'Or 14.
 Thomas, Chs, méc., H.-de-Ville 13.
 — Marc, méc., Hôtel-de-Ville 13.
 Thomen, Armandine, assortim.,
 Crêt-Vaillant 7.
 — P.-Pl, journ., Girardet 42.
 Thomet, Désiré, balan., Envers 4.
 — Rose, ébauch., Envers 4.
 Thum, Gges, assort., P.-Monts 2.
 — Marcel, gyps., Envers 59.
 Thüring, Jos., dor., Jeannerets 34.
 Tièche, Arm., secr., Sol.-d'Or 10.
 — Edmond, dégr., A.-M. Piag. 23.
 — Edmond, niell., D.-J.Rich. 17.
 Tinguely, Fritz, élect., Monts 43.
 Tissot, Adr., échapp., Molière 1.
 — Agnès, emball., Etangs 4.
 — Albert, chocol., Avenir 15.
 — Alex., élect., Envers 29.
 — Alice, mén., M.-A.-Calam. 14.
 — André, étud., Monts 45.
 — Aug, s. prof., Côte 24.
 — Bthe, dem. mag., Jaluse 35.
 — Blanche, mén., Gde-Rue 30.
 — Chs, nég., Beau-Site 24 et Tou-
 relles 12.
 — Chs, archit., Châtelard 15.
 — Chs-Ed., échapp., Monts 45.
 — Chs-Ed., rem., J.-J. Huguen. 33.
 — Chs-Hri, rem., J.-J. Huguen. 33.
 — Chs-Hri, secr. et ép., Etangs 4.
 — Ed, décott., Temple 29.
 — Elisa, assort., Molière 9.
 — Fern., rem., Monts 45.
 — Fritz, régleur, Molière 9.
 — Gaston, élect., Beau-Site 21.
 — Gemma, commis, Beau-Site 21.
 — Gges, remont., Côte 35.
 — Germ., ass., M.-A.-Calame 14.
 — Jeanne, vend., J.-J. Huguen. 33.
 — Julien, présid. cons. commun.,
 Châtelard 15.

- Tissot, Jlien, décot., Hôt.-de-Ville 13
 — Justin, outill., Crêt-Vaill. 20.
 — Laure, Vve, Eroges 6.
 — Louis, remonteur, Monts 45.
 — Louise, Vve, ménag., Côte 24
 — Madel., régl., Monts 45.
 — Madel., régleuse, Molière 9.
 — Marcel, agric., Monts Orient. 8.
 — Marcelle, commis, Monts 45
 — Marcelle, horlog., Eroges 6.
 — Marg., Vve, aide, Bellevue 42.
 — Marie, compt., Tourelles 12
 — Paul, agric., Beauregard 1.
 — Paul, méc., M.-A.-Cal. 14.
 — René, sellier, Banque 7.
 — Paul, industriel, Tourelles 4.
 — Pierre, remont., Côte 35.
 — Suz., ménag., Temple 29.
 — Willy, outill., Molière 1.
 Tobler, Jeanne, ménag., Etangs 24.
 Toffel, Arm., instit., Soleil d'Or 19.
 — Marg., institut., Foyer 8.
 Togni, Jean, primeurs, DI-JRich. 15.
 — Tordion, Wladimir, nvers 55.
 Torriani, Val., sculpt., France 43
 — Valent., fils, sculp., Jeanner. 41a
 Tosalli, Ls, décoll., Billodes 63.
 Traversa, Hyppolyte, cordonn.,
 Grande Rue 20.
 Travostino, Alb., men., Châtel. 15.
 Treydel, Alf., gain., Bournot 5.
 Tripet, Lina Vve, Etangs 2.
 — César, restaur., Prévoux 7.
 Triponez, Célien, cord., C. Vaill. 5.
 — Marc-Alb., secrets, France 31.
 — Zoé-Marie, ménag., France 31.
 Triss, Fern., gde-front., Col 45.
 Tschannen, Chs, dom., Vergers 14.
 — Jean, agric., Grands-Monts 10.
 Tschanz, Sam., sellier, Envers 17.
 — Rose, coutur., Bellevue 4 bis.
 Tuetey, Berthe, Vve, Collège 10.
 — Hélène, s. prof., Collège 10.
 — Paul, Collège 10.
 — Suz., institut., Collège 10.
 Tupin, Aug., grav., Gde Rue 1.
 Turban, Arn., rem., Jeannerets 35.
 — Chs, rem., Jeannerets 35.
 — Claire, régl., Jeannerets 35.
 — Jean, assort., J.-J. Huguen. 37.
 — Mireille, horl., Jeannerets 35.
 Turtschy, Charles, horticulteur-
 fleuriste, Grand'Rue 18.
 Tynowsky, André, nég., Côte 18.
 — Chs, nég., M.-A.-Calame 11.
 — Marg. Vve, pivot., Concord. 51.
 — Marcel, ass., Concorde 51.
 Uebelhardt, Em., ag. pol., Côte 34.
 Ummel, Fréd., s. prof., Indust. 13.
 — Fritz, agric., Petits-Monts 26.
 — Hél., ouv. fabr., Industrie 13.
 — Jeanne, régleuse, Industrie 13.
 — Marie, aide, Industrie 13.
 Urfer, Fritz, dom., H. Raçon. 1.
 — Jeanne, sertiss., Soleil-d'Or 5.
 — Math. Vve, ména., Sol.-d'Or 5.
 — Madel., poliss., Soleil-d'Or 5.
 Valet, Marcel, cadr., Bellevue 4b.
 Vallana, Camille, mécan., Pont 7.
 — Jean, élect., Malakoff 24.
 — Madel., commis, Malakoff 24.
 Valsangiacomo, Antonio, chocola-
 tier, Billodes 12.
 Vassia, Jean, ébauch., Bourn. 19.
 — Ls, cordonn., Bournot 19.
 Vauthier, Alb., nick., J.-J. Hugu. 10.
 Vautravers, Paul., M.-A.-Calam. 12.
 — Roland, boucher, Côte 7.

- Verdet, Chs, infirm., Bellevue 42.
 Verdon, Aug., emp. C.F.F., Erog. 32.
 — Chs, régl., Eroges 32.
 — Eug.-Ele., assort., Industrie 5.
 — Germ., grav., J.-J.-Huguen. 33.
 — Lucie, taill., Temple 19.
 — Sadi, empl., Envers 31.
 Vermot, Alf., Vve, Bournot 17.
 — Alice, horlog., Marais 17.
 — Alph.-Aug., conc. Technicum 16
 — Adèle, Vve, Envers 57.
 — Annette, vend., M.-A.-Cal. 12.
 — Ant., man. niell., Hospice 8.
 — Bern., profess., Cbe-Sandoz 11.
 — Bertha, ébauch., Billodes 42.
 — Chs, achev., Marais 17.
 — Chs, m. bouch., Côte 30.
 — Chs, charpent., Eroges 22.
 — Ed., assort., Marais 16.
 — Elise, taill., Banque 2.
 — Fçois, assort., Chauffaud 2.
 — Frida, ménag., Voisinage 3.
 — Fritz, cadr., Châtelard 13.
 — Gges, chocol., Prévoux 13.
 — Gges, menuis., Marais 11.
 — Gges, mécan., France 17.
 — Héléne, commis, Girardet 66.
 — Henri, assort., Eroges 22.
 — Hermann, achev., Chalet 10.
 — Herm., agric., Combes 6.
 — Ida, ébauches, Progrès 23.
 — Jean, manœuv., Bellevue 14a.
 — Jeanne, taill., Girardet 66.
 — Jules, menuis., Girardet 66.
 — Jules, journ., Chauffaud 8.
 — Jules, assort., Chauffaud 2.
 — Jules-Aug., cadr., Marais 17.
 — Jules-Ed., méc., DI Jeanr. 35bis.
 — Jles-Fçois, méc., DI-J.Rich. 35.
 — Julie-Al., taill., Envers 20.
 — Ls, dess., Soc.cons., France 21.
 Vermot, Ls, menuis., Chauffaud 2.
 — Lse, peint. cadr., Banq. 2.
 — Louise, journ., Jaluse 33.
 — Lse-Mad., Vve, ass., Marais 16.
 — Lucien, journ., Prévoux 13.
 — Luc., cant., Prévoux 13.
 — Madel., commis, Girardet 66.
 — Marcel, menuisier, France 18.
 — Mcel, assortim., France 67.
 — Marcel, pierr., Châtelard 10.
 — Marie, ménag., Chauffaud 4.
 — Mrie Vve, mén.. H.-de-Ville 13.
 — Marie-Lse, cout., Girardet 66.
 — Mrice, assort., DI-J.Richard 35.
 — Paul, cadrans, Bouclon 2.
 — Paul, équarisseurs, Prévoux 1.
 — Paul, cord., Prévoux 1.
 — Pierre, horlog., Girardet 66.
 — René, assortim., Marais 16.
 — René, bûcher., Chauffaud 8.
 — Roger, négoc., France 9.
 — Roger, empl. mag., France 9.
 — Rose, tailleuse, Banque 2.
 Vernetti frères, chaudr., Env. 19.
 — Jean, chaudr., Envers 19.
 — Livia, commis, Envers 19,
 Veuve, Aug., mécan., Envers 57.
 — Louise, s. prof., DI J.Rich. 31.
 — Paul, man., J.-J. Huguenin 13.
 — William, remont., Envers 35.
 Viatte, Rosina, s. prof., Gare 16.
 Virchoux, Rob., nég., Bournot 33.
 Visinand, Maur., out., Mi-Côte 19a.
 Vittori, Paul, méc., Girardet 42.
 Vogel, Ad., fact., J.-J. Huguenin 12.
 — Aline, commis, J.-J.-Hugen. 12.
 — Jos., commis, J.-J. Huguenin 12.
 Vogt, Bluette, taill., Avenir 23.
 — Jules, fab. fourch., Avenir 23.
 — Jules, mécan., Jeannerets 32.
 — Marcel, typogr., Midi 3.
 — Max, niell., M. A. Calame 11.

- Vögtlin, Alb., chauff., Combes 5.
- Vollmer, Bertha, mén., C.-Vaill. 6.
- Von Almen, Alb., journ., Indus. 7.
- Bluette, pierr., Cbe-Jeaner. 3.
- Chs, manœuvre, Eroges 6.
- Chs, journ., Côte 16.
- Chs, étampes, Crêt-Vaillant 3.
- Ed., mécan., Crêt-Vaillant 3.
- Jules, agric., Cbe-Jeaneret 3.
- Marg., coutur., Crêt-Vaillant 3.
- Ulysse-A., cantonn., Indust. 23.
- Von Buren, Gges, secr., France 21.
- Louise, emball., France 21.
- Marthe, assort., C.-Vaillant 3.
- Von Känel, Hri, voit., Eroges 6.
- Hri-Ed., voiturier, Col 17.
- Nadine, assort., Cent Pas 6.
- Von Tobel, Elisab., journ., Côte 24.
- Voumard, Albert, rem., France 18
- Berthold, ass., France 18.
- Edm., assort., Jaluse 20.
- Gges, remont., Jaluse 26.
- Jeanne, dem. mag., France 18.
- Paul, échapp., Claire 10.
- Paul, assort., Claire 10.
- Vuagneux, H., boît., Jeaner. 25.
- Vuille, Albine, Vve, Mi-Côte 21a.
- Alf., emp. retr., Ct-Vaillant 14.
- Alfred, emboîteur, Envers 41.
- Alf.-Ulysse, conc., Billodes 18.
- Alice, stén. dact., Billodes 18.
- Amélie, fixeuse, Pont 3.
- Amélie, journ., Marais 28.
- André, boucher, Côte 7.
- Ang., assort., Mi-Côte 21a.
- Vuille, Arm., emboît., Foyer 10.
- Bern., charg., post., G.-Rue 8.
- Bluette, commis, Avenir 33.
- Chs, achev., Crêt-Perrelet 3.
- Chs, domest., Côte 32.
- Edgar, remont., Concorde 47.
- Eglant., ébauch., Pont 6.
- Esther, ménag., Industrie 27.
- Félix, manœuvre, Temple 21.
- Gges, commiss, Cr. Vaillant 35.
- Gges, fondeur, Combes 2.
- Gges-Ul., boît., J.-F. Houriet 3.
- Ginette, ébauch., Envers 41.
- Henri, man., Billodes 46.
- Henri, ing. agron., Tourelles 1.
- Herm., sertiss., Industrie 27.
- Jämes-Ed., remont., Envers 33.
- Jules, commis, Billodes 73.
- Léon, achev., Saignoles 2.
- Lucie, assort., Mi-Côte 21 a.
- Madel., instit., Billodes 18.
- Marc, régleur, Crètets 2.
- Marcel, restaurateur, Col 15.
- Marianne, ménag., Côte 24.
- Marie, s, prof., Ct-Perrelet 3.
- Muguette, commis, Envers 41.
- Nancy, commis, Envers 41.
- Nelly, aide, M.-A. Calame 4.
- Paul-Emile, retr., Billodes 35.
- Paul, achev., Progrès 47.
- Raoul, méc., Grande Rue 23.
- Robert, commis, Bellevue 10.
- Rob., empl. post., Mi-Côte 21a.
- Roger-W., mécan., Foyer 19.
- Sam., magas., Châtelard 7.
- Sully, boul., M.-A. Calame 4.
- Vuille-Huguenin, Esther, finiss.,
boît., Crêt-Vaillant 35.
- Vuillemez, Jeanne, ass., Girard. 66.
- Laure, ménag., Envers 31.

- Vuillemin, Clémence, ling., Roches Houriet 2.
 — Germaine, ling., Roc. Houriet 2.
 — Paul, mécan., Roch.-Houriet 2.
- Vuillet, Gaston, éb., Châtelard 10.
 — Marie, emball., Billodes 44.
- Vuilleumier, Alb., cant., Jeanner. 63
 — Adrien, cadrans, Jaluse 13.
 — Alcide, agric., Prévoux 29.
 — Alex, boîtier, Crêt-Vaillant 6.
 — Alexis, remont., Collège 2.
 — Alfr., vis., Bournot 33.
 — Ali, remont., Mi-Côte 2.
 — Chs, achev., Malpierrez 18.
 — Charles, remont., Mi-Côte 2.
 — Chs, domest., Malpierrez 18.
 — Chs, s. prof., Côte 24.
 — Edm., emb., Av. Collège 9.
 — Elie, acheveur, Côte 40.
 — Emilia, Vve, ménag., Midi 15.
 — Ernest, cordon., Côte 24.
 — Ern.-Ali, horlog., Avenir 23.
 — Gges, emboîteur. Collège 9.
 — Heribert, achev., Bournot 33.
 — Jean, achev., Côte 40.
 — Juliette, éb., Hospice 8.
 — Lina, Vve, assort., Bied 5.
 — Marcel, mécan., Fiottets 11.
 — Marcel, pivot., Mi-Côte 19 a.
 — Marg., vendeuse, Collège 9.
 — Marthe, cadrans. Avenir 25.
 — Paul, remont., Bournot 33.
- Vuitel, Elvina, assort., Jaluse 24.
- Vuithier, Gges, emboît., Billodes 44.
 — Jeanne, emball., Billodes 44.
 — Louis, élect., Billodes 44.
 — Mathilde, ébauch., Billodes 44.
- Wagnon, Jles. dégr., Jeannerets 33.
- Waldvogel, Henri, méc., France 18.
 — Henri fils, mécan., France 18.
 — Pauline, compt., Girardet 60.
 — Rose, ménag., Girardet 60.
- Wallinger, Jos., brass., France 33.
- Walther, Gges-Hri, tap., Etangs 10.
- Wälti, Herm., voitur., Bournot 7.
 — Marianne, Vve, mén., Gr. Rue 10.
- Walz, Elise, mén., DI-JeanRich. 12.
- Wampfler, Julie, sans prof., J.-F.-Houriet 3.
 — Fritz, boulang., Crêt-Vaillant 6.
 — Jean, boul., Crêt-Vaillant 6.
 — Lydie, taill., Crêt-Vaillant 6.
 — Pierre-Fern., J.-F. Houriet 3.
- Wanner, Martin, coiff., Envers 49.
- Warmbrodt, Rob, jaug., Monts 70.
 — Nelly, s. prof., Monts 70.
- Wasser, Frida, cout., Mperreux 9.
 — Gottfr., agric., Montperreux 9.
 — Jean, domest., Montperreux 3.
 — Louis, domest., Montperreux 9.
- Weber, Ad., dir. de l'Ecole de méc., Bellevue 22.
 — Alfr., imprim., DI-JeanRich. 8.
 — Elisa, Vve, mén., Billodes 44.
 — Jean, ess.-juré, Bellevue 22.
 — Jules-Ed., émaill., Envers 60.
 — Marthe, coutur., Bellevue 22.
 — Soph., régl. Breg., France 1.
 — Suzanne, commis, Bellevue 22.
- Wegmuller, E., éb., DI-J.Rich. 17.
 — Emma, ménag., Girardet 14.
 — Ida, ménag., Foule 24.
 — Jâmes, domest., Crêt-Vaill. 22.
 — Roger, cylind., Banque 2.

- Weissmuller, Ag., mén., Envers 73.
 — Ed., f. d'ass. ancre, Envers 73.
- Wenger, Alb., man., Calames 13.
 — Albert, balanc., Marais 14.
 — Alice, ménag., Envers 52.
 — Arn., boît., Industrie 11.
 — Cécile, Vve, s. prof., Envers 52.
 — Chs, agric., Communal 4.
 — Edith, coutur., Communal 4.
 — Elise, mén., Envers 52.
 — Emile, agricult., Crozot 5.
 — Em., fab. cercles, Industrie 11.
 — Fritz-Alc., remont., Billodes 21.
 — Jean, fond., Combes 1.
 — Jeanne, assort., Communal 4.
 — Mathilde, grav., Communal 4.
 — Paul, agriculteur, Col 40.
 — Violette, commis, Billodes 21.
- Wenk, Anna, commis, Technic. 16.
- Wermuth, Marie, mén., Banque 13.
- Wessel, Rose, mén., Envers 57.
- Wetterwald, Lpd., commis, Mont 51.
- Wetzel, Emile, méc., Midi 19.
 — Gges, remont., Midi 19.
- Widmann, Agathe, assort., Monts Orientaux 6.
 — Fritz, journal., Monts 31.
 — Gges, logeur, Monts-Orient. 6.
 — Hri, cordonnier, Hospice 8.
- Widmer, Alb., rel.-gaîñ., G.-Rue 30.
 — Alb., relieur, Gde rue 30.
 — Chs-Alf., mécan., Foyer 19.
 — Edouard, commis, Gde-rue 30.
 — Emile, remont., Crêt-Vaillant 8.
 — Laure, Vve, mén., Côte 10.
 — Jean, bûcher., Crozot 15.
- Wietlisbach, Lre, Vve, mén., Côte 10.
 — Paul, horlog., Côte 10.
- Willener, Emilie, brod., Etangs 12.
- Willi, Jacob, mécan., Billodes 65.
 — Myria, régleuse, Billodes 65.
- Winkler, Louise, chocolat., Crêt-Perrelet 1.
- Winter, Gust., ingén., Billodes 25.
- Winterhalter, Cornélius, industr., A.-M. Piaget 12.
- Wirth, Alice, téléph., Progrès 7.
 — Ant.-J., doreur, Envers 50.
 — Bertha, Vve, ménag., Progrès 7.
 — Betty, téléph., J.-J. Huguenin 27.
 — Edith, doreuse, Envers 50.
 — Léon, commiss., Midi 17bis.
 — Lina, maîtr. ouvrag., Progrès 7.
 — Will., boît., J.-J. Huguenin 27.
- Wittwer, Mtha, commis, France 5.
- Wodtli, Adèle, taill., DI-JeanR. 13.
 — Fréd., boîtier, DI JRichard 13.
- Wolf, Claire, Vve, Crêt-Vaillant 22.
 — Clara, commis, Crêt-Vaillant 22.
 — Gottlieb, grav., Bournot 17.
 — Hedwige, commis, C-Vaillant 22.
 — Ida, assort., Bournot 17.
- Wolfensberger, Alice, m. d'allemand, Concorde 27.
 — Adèle, Vve, Concorde 27.
- Wolleb, Ernest, boul., Envers 20.
- Wuithier, Mthe, ébauc., Billodes 46.
- Wunderwald, Ernest, com., Joux-Pélichet 20.
- Wustefeld, Chs, ferbl., Bournot 1.
 — Marie, Vve, ménag., Gr. Rue 8.
- Wyder, Chs, comm., Billodes 40a.
- Wyss, André, mécan., Claire 8.
 — Gges, maréch., Concorde 7.
 — Gottfr., polisseur, Claire 8.
 — Marcel, domest., Chauffaud 6.
 — Maurice, agric., Calames 16.
 — Paul, charron, Chauffaud 7.

- Zäch, David, man., Cr.-Vaillant 6.
 Zaugg, Anna, Vve, Replattes 2.
 — Gottl., chocol., Billodes 33.
 — Hri-Ls, bur. post., Col 17.
 — Léon, commis postal, Mi-Côte 17.
 — Lucien, scieur, Crêt-Vaill. 19.
 — Nelly, ébauch, Bellevue 2.
 — Robert, boîtier, DI J.Richard 28.
 — Rose, vend., Crêt-Vaillant 19.
 Zbinden, Alfr., agr., Cbe Enfers 1.
 — Anna, Vve, Tourelles 11.
 — Chs, lamin., J-F. Houriet 5.
 — Fernande, assort., Girardet 52
 — Jean, agric., Combe Enfers 1.
 — Hermann, assort., Banque 9.
 — Ls-Alb., pivot., Girardet 52.
 — Madel, ménag., Cbe Enfers 1.
 — Marie, Vve, J-F. Houriet 5.
 — Pierre, com. post., Tourelles 11.
 — Tell, échapp., Girardet 52.
 — Willy, sertiss., Girardet 52.
 Zeltner, Edm., adm. post., Fleurs 6.
 — Edmond, fils, avocat, Fleurs 6.
 Zepf, Adèle, Vve, mén., DI JRich. 35.
 — Madel, coutur., DI J.Rich. 35.
 Ziegler, Aug., commis, France 4.
 — Charlotte, mén., France 4.
 — Ed., remont., Progrès 23.
 — Rob., sellier, Crêt-Vaill. 6.
 Zihler, Léonie, commis, Techn. 16.
 Zimmerli, André, méc., Envers 25.
 — Jean, serrur., Envers 22.
 — Walth., chocol., Jeannerets 28.
 Zimmermann, Marg., s. prof., Col 7.
 — Pr., chef gare, C.-des-Roches 7.
 Zinder, Rog., ach., Jeannerets 25.
 Zingrich, Jean, agr., Gds-Monts 17.
 — Jean, domest., Gds Monts 17.
 — Willy, ébén., Jehan-Droz 15.
 Zöllig, Ern., remont., Bournot 9.
 Zumbach, René, rem., C. Sandoz 16.
 — Wm, chef méc., Cbe-Sandoz 16.
 — Willy, mécan., Cbe Sandoz 16.
 Zurbuchen, Fritz, chargeur postal, Montpugin 8.
 — Fritz, agric., Montpugin 8.
 — Irène, gravure, Mont-Pugin 8.
 — Jean, achev., Gare 10.
 — Madel, assort., Montpugin 8.
 Zurcher, Max, typ., Temple 19.
 — Paul, rem., Envers 60.
 — Pierre, horlog., Temple 27.
 Zutter, Cécile, Vve, Gde Rue 18.
 — Chs-Ed., remont., Progrès 41.
 — Emile, mécan. Roc. Voumard 31.
 — Fritz, voit., DI-JeanRichard 31.
 — Fritz-U., voit., DI-JeanRich. 31.
 — Jules, poliss., Marais 30.
 — Nadine, vend., DI JRichard 31.
 — Roger, boîtier, Marais 30.
 Zwahlen, Arn., doreur, Midi 9.
 — Christian, agric., Combes 1.
 — Emma, emballeuse, Midi 9.
 — Lse, Vve, s. prof., Bournot 25.
 Zwald, William, décol., Mi-Côte 5.



Adresses Professionnelles

HORLOGERIE

Ce chapitre contient les adresses essentielles de l'Horlogerie celles de la fabrication. La nomenclature complète des adresses horlogères se trouve dans L'INDICATEUR D'AVOINE concernant l'Horlogerie suisse, volume de 1044 pages, édité par nous, A. GOGLER Publicité, Société Anonyme, et auquel nous renvoyons les intéressés pour les renseignements très détaillés.

Fabricants d'horlogerie

Buhré, Paul & Barbezat-Bôle, H.,
S. A., Beau-Site 17 et Côte 6.
Bulojevel S. A., Al.-M.-Piaget 14.
Calame, Ariste, Bellevue 14a.
Cart, Robert, S. A., Tourelles 5.
DuBois, Ph. & fils, Gd'Rue 22.
Fabr. « Le Phare » S. A., Côte 29-33.
Fabriques des montres Zénith, S.
A., Billodes 30, 34, 36.
Fabr. La Chapelle S. A., Aven. 30.
Gabus, Edouard, Côte 40.
Jeanneret, Ch., Marais 26.
JeanRichard, Ed. & Co, Bellevue 12.
Man. d. Montr. Doxa, Billodes 26.
Lisica S. A., Envers 46.
Matthey frères, Côte 20.
Moser, H. & Cie, A.-M. Piaget 14.
Nardin, Ulysse, S. A., Jardin 3.
Perrenoud fils & Cie, Cr.-Vaill. 37.
Sandoz-Vuille, les fils de L.,
Alexis-Marie-Piaget 20.
Stolz, frères, Jardin 11.
Tavannes Watch Co, Envers 46.
Terrasse W. Co. S. A., C.-Vaill. 17.
Tissot, Chs & fils, S. A., B.-Site 24.

Assortiments (fabrique d')

Assort. cylind. S. A., Jeanner. 9.
Assort. Stella S. A., Collège 10.
Chatons S. A., Joux-Pélicet 3.
Génia S. A., Concorde 11a.
La Concorde S. A., Concorde 29.
Maret, Fritz, Beau-Site 17.
Meylan, Jules, Petit-Moulin 3.
Perrenoud, G., S. A., Marais 19-21.
Les Fabriques d'Assort. réunies,
bureau central Girardet 60.

Balanciers compensés (fab. de)

Jaquet-Huguenin, S., S. A., Les
Ponts-de-Martel.

Boîtes (Mont. de)

Bôle, Louis, France 1.
Dubois, Bernard & Chs, Côte 2.
Envers S. A., Envers 3 et 5.
Gabus, frères, Concorde 11a.
Huguenin frères & Cie (argent),
Bellevue 32.

Jeanneret, Hri, J.-J.-Huguenin 33.
Nardin, Ed. & Chs, C.-Vaillant 10.

Gadrans (fab. de)

Gonthier frères, Avenir 15.
Guinand & Jeanmairat, Avenir 17.
Metalem S. A., Chapelle 5.
Pellaton, Edm., Cr.-Perrelet 5.
Robert, Ernest, Envers 46.
Ruhlé, Ls-Phil., Avenir 33.

Compteurs (fab. de)

Mercier & Co., Dl. J.-Rich. 5.

Cuvettes (fab. de)

Wenger, Emile, Industrie 11.

Déchets d'or et d'argent

Société de Banque Suisse, Henry
Grandjean 5.

Ducommun, Félix, essayeur-juré,
Paix 47a, La Ch.-de-Fonds.
(Voir ann. page 173, 1re partie).

Dorages et oxydages

Humbert, Marcel-Bern., Etangs 3.
Krähenbuhl, Fritz, A.-M. Piaget 22.
Linder frères, Sylv.-Mairet 7.
Neukomm, Jean, Grande Rue 10.

Echappements

Abplanalp, Gust., Raisin 5.
Butikofer, J., Concorde 9.
Humbert, Alc., Billodes 5.
Robert, Fritz, Concorde 41.

Pivoteurs

Huguenin, Achille, Grande rue 34.
Huguenin, Julia, ancr., Gd'Rue 38.
Schneiter, A., Bied 3.
Tynowsky, L. Vve, Concorde 51.

Emboîteurs

Glauser, Charles, Sapins 9.
Jeanneret, C.-E. & fils, France 10.
Quartier, Justin, Foyer 9.

Equarrissoirs (fab. de)

Braichotte, Georges, Combes 6.

Essayeurs-Jurés

Essayeurs au Bureau de Contrôle

Weber, Jean, Bellevue 22.
Benoît, Pierre, Mi-Côte 28

Fourchettes (fab. de)

Pierrehumbert, frères, S. A.,
Girardet 8.

Fournitures d'horlogerie

Bergeon & Cie, Grande rue 32.
Ecole de mécan., au Technicum.
Perrenoud, Alb., Grand'rue 15.

Fraises (fab. de)

Fabriques de montres Zénith,
(S. A.), Billodes 30, 34, 36.
Giroud, Edmond, Envers 48.

Graveurs et Guillocheurs

Giroud, Paul, Beau-Site 25.
 Huguenin Frères & Cie, Bellev. 32.
 Jacot, fils, Beau Site 17.
 Pellaton-Seitz, C., Gd'Rue 42.
 Roulet-Huguenin, A. & fils, Crêt-Vaillant 23.

Horlogers-Rhabilleurs

Berner, Robert, Pont 11.
 Beyner, Chs, Temple 20.
 Glauser, Alfr., Gde-rue 21.
 Mercier, Edouard, Crêt-Vaillant 7.

Mécaniciens

Aciéra S. A., Prés d'Amens 6.
 Baehr, Chs, Ecreuses 3.
 Berner, H.-A., Di-JeanRichard 34.
 Ecole de méc., Av. Technicum 26.
 Giauque & Haesler, Jardin 5.
 Klay, Rodolphe, Crêt-Vaillant 2.
 Machines Dixi S. A., Côte 29-33.
 Saas, frères, Marais 3.
 Schütz, Ernest, Ch. Pillichody 4.
 Steiner, Frères, Côte 22.

Métaux précieux

Banque Cantonale Neuchâteloise
 Grand'Rue 25.
 Société de Banque Suisse, Henry
 Grandjean 5.

Nickelages

Bandi, Chs, Tourelles 13.
 Maire, Louis, Reçues 18.

Pierristes

Grandjean, Arthur, Envers 22.
 Vermot, Marcel, Châteland 10.

Pierristes et sertisseurs

Brunner frères, Ecreuses 3.

Sertisseurs

Reinhard, Charles, Marais 12.

Réglages

Laberty, Auguste, Crêt-Vaill. 30.
 Mojon, Zina, (Breguet), Midi 1.
 Pellaton, Léa, Monts 49.
 Rosselet, Fritz Envers 1.
 Roulet, Cécile, Midi 1.
 Weber, Sophie, (Breguet), France 1.

Repasseurs

Laberty, Charles, Envers 45.
 Montandon, Fritz, France 10.
 Pellaton, Arthur, Chemin-Blanc 3.

Secrets (fab. de)

Perret, Albin, Girardet 68.

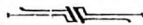

Professions Libérales

Commerce, Arts et Métiers

Affichage

Uebelhard, Emile, Hôtel-de-Ville,
Grand'Rue 11.

Agences

(d'affaires et commerciales)

Bourquin, Henri, Grand'Rue 16,
agent du Crédit foncier,

Imhoff, Charles, Andrié 5.

Jacot, Jâmes, Envers 47.

(Voir ann. page 565, 1re partie).

Matthey et Boschung, France 11.

(Voir ann. page 541, 1re partie).

Matile, Charles, agence agricole,
rue Girardet 62.

Architectes

Fontana, E., Jeannerets 14.

Maspoli, Charles, Avenir 8.

Oesch et Rossier, D.-JeanRich. 3.

Assurances

Calame, Alb., Dl-JeanRichard 33.

Humberset, P., Jaluse 8.

Jacot, Jâmes, Envers 47.

(Voir ann. page 565, 1re partie).

Matthey & Boschung, France 11.

(Voir ann. page 541, 1re partie).

Pellaton, Georges, Foyer 24.

Perrenoud, Léon-Ed., Cr.-Vail. 37.

Ziegler, Auguste, Temple 29.

Auto-garages

Balmer, Ed., Girardet 51.

Garage des Trois-Rois S. A., rue
du Temple 20.

Perrenoud, Edmond., France 27.

Saas frères, Marais 3.

Schmidlin, R., Avenir 1.

Schmidt, Ed., Girardet 53.

Zutter, Ftz, Dl-JeanRichard 31.

Avocats

Chabloz, Chs-M., Gde rue 16.

Ecklin, Robert, Dl JeanRichard 10.

Roulet, Numa, Pont 6.

Zeltner, Edmond, Banque 2.

Bains

Pfeiffer, Paul, Envers 54.

Banques

Banque Cantonale, succursale,
Place 1er Août.

Crédit Foncier Neuchâtelois,
agence Grande-Rue 16.

SOCIÉTÉ DE BANQUE SUISSE,
Henry Grandjean 5.

Bazars

Blaser, Elisab., Temple 10.

EMERY, SULLY-E., Andrié 3.

Etienne, Olga, (Bazar Loclois),
Marie-A.-Calame 15.

Bijouterie-Orfèvrerie

Brunner-Gabus, S., Gde rue 36.
Emery, Sully-E., Andrié 5.
 Glauser, Alfred, Grande rue 21.
Jeanneret, Rose, Côte 18.

Blanchisserie et repasseuses

Blanchiss. Nouvelle, C.-Vaillant 2.
 Blanchisserie des Eplatures, téléphone 23.769, La Chx-de-Fonds.

Blanchisseuses

Droz, Mthe, Roches-Houriet 10.
 Pauli, Elisa. Temple 23.

Repasseuses

Giroud, Jles, Mme, Tourelles 1.
 Lienhart, Louise, Bied 5.
 Morand, Elise, Gare 12.
 Perret, Léa, Envers 43.
 Robert, Emilia, France 17.

Boissellerie et Vannerie

Jost, Christian, Gde-Rue 40.
 Piaget, Théod., Hry-Grandjean 7.
 Salvisberg, Chs, M. A. Calame 10.
Sandoz, frères & Cie, Temple 5.

Boucheries et Charcuteries

Bell, succurs., Temple 7, France 18.
 Berger, Fritz, Grande'Rue 1.
 Berger, Georges, Jaluse 12.
 Favre, Albert, Pont 4 et Jeanner. 21.
 Graber, Gustave, Gare 16.
 Günther, Gottfried, Collège 11.
 Jauslin, Em., Banque 13.
 Knutti, Charles, Progrès 47.
 Köhli, Alfred, Avenir 11.

Perrenoud, Ali, bouch. chevaline, Bournot 13.

Richard, Arnold, Andrié 7.

Charcuteries

Dubois, W., Gde Rue 23.
Favre, Marcel, Côte 7.
Girard, Gaston, J.-J.-Huguenin 25.
 Graber, Alfred, Temple 8.
 Lohri-Jost, Paul, Pont 11.
 Grimm-Gysin, E., M.-A.-Calame 12.
 Perucchi, Louis, Châtelard 7.

Boulangeries

(Voir pâtisseries)

Aeppli, Fritz, Etangs 2.
 Allemann, Johann, Industrie 7.
 Grandjean, Louis, Envers 43.
 Jacot, Ed., Grande-Rue 42.
 Lanz, Emile, Marais 16.
 Lanz, Jacob, veuve, Billodes 12.
 Masoni, Maur., Petit-Moulin 3.
 Matthey, Arm., Crêt-Vaillant 18.
 Moreau, Charles, Envers 64.
 Murbach, Albert, Banque 12.
 Racine, Willy, Andrié 11.
 Robert, Max, Gare 5.
 Schlatter, Frédéric., Vve, Temple 22.
 Schmid, Oscar, M.-A. Calame 15.
 Thiébaud, Georges, Pont 7.
 Vuille, Marc, Marie-A.-Calame 4.
 Wampfler, Fritz, Crêt-Vaillant 6.

Broderies

Au Rouet, Grande Rue 23.
 Drouel-Perret, B, Vve, Côte 14.
 Fumey, Mlles, M.-A. Calame 5.

Gnaegi & Seitz, Milles, Banque 7.
 Meunier, A., DI-J. Richard 25.
 Schmall, Marie, Grand'Rue 32.
 Stévaux & Cie, M.-A.-Calame 16.
 Wirth, Lina, Progrès 7.

J.-A. FUMEY

Marie-A.-Calame 5 - LE LOCLE

A jours à la machine
Marque de trousseaux

Bureau officiel de renseignements

Magasin de cigares, vis-à-vis de
l'Hôtel judiciaire.

Cafés, brasseries, restaur.

Abplanalp, Gustave, Raisin 7.
 Antenen, Théo, Verger 4.
 Berner, Gustave, Temple 15.
 Calame, Chs, Vve, Jeannerets 32.
 Cemin, Joseph, Envers 30.
 Cosandier, Léon, Midi 17.
 Ducommun, Gges, France 33.
 Frutschy, Chs, France 24.
 Graber, Gustave, Gare 16.
 Huguenin, Alb.-Prosper, Jaluse 14.
 Metzger, Henri, Vve, buffet de
la Gare.
 (Voir ann. page 526, 1re partie).
 Minder, Emile, Temple 23.
 Murbach, Albert, Banque 12.
 Parnigoni, R., Côte 17.
 Restaurant «Bon Accueil» s. alcool,
M. A. Calame 13.
 Rossier, Alexis, Jehan-Droz 15.
 Roulet, Louis, Av. Technicum 1.
 Schafter, Léon, DI-JeanRich. 3.
 Schlæppi, Charles, Gare 4.

Thodé-Pellaton, Temple 9.
 Von Almen, J.-E., C.-Jeanneret 3.
 Zaugg, Louis, Vve, Replattes 2.

Camionnage

Besson, André, Envers 65.
 Lehmann, sœurs, France 25.
 Zutter, Fritz, D. JeanRichard 31.
 (Voir ann. page 533, 1re partie).

Cercles

Cercle cathol., H. Grandjean 7.
 Cercle Ouvrier, Gde Rue 34 et 36.
 Cercle de l'Union, Marie-Anne-
Calame 16.
 Cercle de l'Union Instrumentale,
Grande rue 1.
 Cercle de l'Union Républicaine,
Marie-Anne-Calame 5.
 Loge maçonnique, Envers 37.

Chapellerie-Pelleterie

Brunner, Georgette, Gde-Rue 42.
 Aux Galer. du Versoix, M.A. Cal. 10.
 Jung, Jean-Charles, Temple 1.
 (voir annonce page 133).
 Kurz, Marcel, Côte 8.

Charcuteries

(Voir Boucheries)

Charpentiers

(Voir menuisiers)

Charrons

Fuchs, Edm., Avenir 2 et Etangs 24.
 Muller, Adolphe, Oratoire 5.

Chaudronniers

Verneti. frères, Envers 19.

Chaussures (Magasins de)

Bardone, Antoine, Hry Grandj. 2.

Coop. Réunies, Grande Rue 36.

Droxler, Alfred, Envers 69.

Droxler, Edmond, Gare 22.

Ducommun, Arm., Banque 9.

Mayer, Edgar, DI JeanRich. 19.

Mora, Louis, France 15.

Rationnelle, La, Vve Rauss,
Temple 3.

Chocolat

J. Klaus, (S. A.), rue Klaus 12.

Cinématographes

Apollo, Gare 4.

Casino, aven. Technicum 1.

Gambrinus, rue de France 24.

Coiffeurs

Barbey, Georges, DI-J.Rich. 28.

Behra, Xavier, Marais 20.

Blaser, Gottfried, Côte 12.

Dubois, Joseph, Girardet 66.

Fleischmann, Bern., DI-JeanRich. 27

Frydig, Oscar, Progrès 17.

Juillerat, Gges, Grande-Rue 5.

Nardon, Adrien, Vve, France 29.

Nicolet, Chs, Vve, Grande-rue 18.

Piroué, Paul, Grande rue 17.

Pluss, Georges, Bournot 31.

Robert, Louis, Pont 4.

Sada, Henri, Envers 58.

Salon coopératif, Temple 29.

Combustibles

CHAPUIS, SÉBASTIEN, S. A.,
Girardet 45 et 46.

Coopératives Réunies, France 21,
Grande rue 34 et 36, Pont 6.
Progrès 37, Beau-Site 21, Ja-
luse 11.

Grange, fils, Fleurs 3.

Jacot, A., France 22.

MERCIER-LURATI, Foyer 19.

Py, Jules, Jeannerets 8.

REUTTER & DUBOIS, Gare 20.

Rodde, Pierre, Verger 36.

Comestibles

Berthoud, Jules, Crêt-Vaillant 3.

Blaser, Emile, Côte 7.

Dubois, W., Grande-Rue 23.

Graber, Alfred, Temple 8.

Grimm-Gysin, E., M.-A.-Calame 12.

Guillet-Jeanprêtre, P., Midi 3 et
Jeannerets 38.

Leuba, Philippe, France 14.

Lohri, Paul, Pont 11.

Pellegrini, Jean, Billodes 21.

Perrenoud, Gges, Pont 3.

Pierrehumbert, DI, Pont 7.

Porret, Ulysse, Côte 11.

Sommer, Arthur, Grande rue 12.

Vermot. Alfred, D.-J.Richard 15.

Confections

Aux Galer. du Versoix, M.A.Cal. 10.

Béguin, Rusconi, France 33.

Blaser, Elisab., Grande-Rue 19.

Bommer, Charles, D. JeanRich. 12

Dreyfus, Armand, « A la Grande
Maison », D. JeanRichard 17.

Heynlein, H. & Fils, Temple 13.

Junod, Edouard, France 4.

Klenk, Otto, D. JeanRichard 23.

Gordonniers

Béguin, Ls-Alc., Progrès 33.
 Cairay-Remonnay, Ls, C.-Vaill. 17.
 Clément, Jules, Crêt-Vaillant 35a.
 Doms, J.-Maxim., Côte 12.
 Droxler, Ch.-Al., Envers 69.
 Droxler, Edmond, Gare 22, cuirs.
 Ducommun, Armand, Banque 9.
 Hentzi, Charles, Girardet 55.
 Jeanneret, Gges, Progrès 37.
 Jotterand, Eugène, Midi 9.
 Kuhn, J., Crêt-Vaillant 7.
 Mantovani, Louis, Avenir 13.
 Miloda, Jos., Châtelard 9.
 Mora, Louis, France 15.
 Soncina, Humbert, Gare 3.
 Triponez, Célien, Cr. Vaillant 5.
 Traversa, Hippolyte, Gde Rue 20.
 Vassia, Louis, Bournot 19.

Corsets

Renaud, L., Mme, Côte 18.

Coutelier

Chesi, Lino, Daniel Jean-Rich. 21.
 Jost, Christ, Grande-Rue 40.
 Salvisberg, Chs, M.-A. Cal. 10.
 Sandoz, frères & Cie, Temple 5.

Couvreurs

Baumberger, Ernest, Bournot 19.
 Kuhn, Herm., Crêt-Vaillant 2.
 Sommer, Rod., Foule 26.
 Wustenfeld, Chs, Bournot 1.

Déménagements

Besson, André, Envers 65.
FROIDEVAUX, E., Gare 12.
 Zutter, Fritz, Dl-J.Richard 31.

Dentistes

Barbezat, M., Dl JeanRichard 10.
 Perret, R. A., Sylv. Mairet 10.
 Sarbach, Henri, Andrié 5.

M. BARBEZAT, Médecin-dentiste

Daniel-JeanRichard 10 Téléphone 31 529
 Consultation de 9 à 12 h. et de 2 à 6 h.
 sauf le jeudi après-midi

 Prière de prendre rendez-vous pour traitements

Techniciens-dentistes

DuBois, Jâmes, Pl. du Marché 21.
 Ramstein, Jean, Grande Rue 16.

Mécaniciens-dentistes

Cugnet, Marc, Côte 22.
 Fluckiger & Eymann, Pl. Marché 21.

Drogueries

Amez-Droz, Arthur, Banque 2.
 Béguin, Chs, Place du Marché 38.
 Breguet, Jean, Grande-Rue 28.
 Girard, A., Côte 4.
 Pharmacie Coopérative, Pont 6.

Ebénistes

Castella, Paul, Envers 58.
 Christian, Francis, Envers 2.
 Huguenin, Jacques, Midi 1.
Sausser, Hermann, Gde Rue 1.
 Sunier, Henri, Envers 55.

Electriciens

Liechti, V., D.-JeanRichard 33.

ENTREPRISE GÉNÉRALE D'ÉLECTRICITÉ ET T. S. F.

Dl-Jeanrichard 33 **VITAL LIECHTI** Téléphone 31.548
 Service Scintilla, Equipement électrique, Atelier électro mécanique
 === Vente, charge et entretien des accumulateurs ===

Encadreur

Jost, Christ, Grande-Rue 40.
Oelklaus, Gust., Grande-Rue 7.
Schweizer & Schœpf, Envers 37.
Widmer, Albert, Gde-Rue 30.

Entrepôt fédéral

Société de l'Entrepôt fédéral,
France 85.

Entrepreneurs

Arrigoni, Joseph, Hôt.-de-Ville 11.
Corti, Jules, Chem.-du-Chalet 8.
Gaudenzi, Victor, Girardet 15.
Maspoli, Chs, Avenir 8.
Meroni, Carlo, Côte 2.
Meroni, Jean, France 12.
Poretti, Charles. Jeannerets 12.
Reutter & Du Bois, France 67.
Riva, Joseph, Prévoux 10.

Epiceries

Brandt-Duvanel, L., Billodes 46.
Calame, Justin, Gare 3.
Calame, Paul, Jeannerets 21.
Castella, Jos., France 33.
Coopératives Réunies, Gde rue 34.
Pont 6, France 21, Progr. 37, 47,
Beau-Site 21, Jaluse 11.

Gabarel, Vve de Jean. Envers 11.
Girard, Gaston, J.-J.-Huguenin 25.
Grimm-Gysin, E., M.-A.-Calame 12.
Guillet-Jeanprêtre, P., Jeanner. 38
et Midi 3.
Guyot, Louis-Hri, Marais 27 et
France 16.

Hegelbach, Chs, Avenir 18.
Heger, Jacques, Grande-Rue 10.
Mmes Favre & Guntern, J.-J. Hu-
guenin 12.
Inderwildi, Hélène, Grande rue 10.
Jeanneret, Ali, Midi 5.
Jobin, Arthur, Envers 57.
Jornod, Arthur, Girardet 47.
Kaiser, société, Temple 11.
Liechti, Paul, France 31.
Lohri-Jost, Paul, Pont 11.
« Mercure », Côte 6.
Mercier, Mlle, Crêt-Vaillant 7.
Nussbaum, Emile, Girardet 44.
Nussbaum, Henri, Grande rue 5.
Pauli, Henri, Girardet 6.
Pellegrini, Jean, Billodes 21.
Perrenoud, Gges, Pont 3.
Petitpierre, Chs, Daniel JeanR. 27
et Marais 18.
Porret, Oscar, Crêt Vaillant 19.
Porret, Ulysse, Côte 11.
Schaller, Henri, Tourelles 1.
Spaeni, Aug., Avenir 11.
Tissot, Charles, Etangs 4.
Vermot, R., Dl-JeanRichard 15.
Vuithier, G., Vve, Billodes 44.

JEAN MÉRONI, Entrepreneur

TÉLÉPHONE 31.411

FRANCE 12

Maçonnerie — Terrassements — Béton armé
Carrelages — Revêtements — Faïence

Etalonneur Juré

Saas, Henri, Progrès 31.

Expert-ComptableImhoff, Chs, rue Andrié 5.
Scheibenstock, Paul, Jehan-Droz 13.**Ferblantiers**Gautschi-Kesselring, Côte 21.
Ischer, Ernest, France 9.
Pisoli, Marcel, Bournot 25.
Roudolf, Georg. et Louis, Banque 9
Wustenfeld, Chs, Bournot 1.**Fers (Art. en)**Pisoli, Marcel, Bournot 25.
Reutter & DuBois, France 67.
Salm & Cie, DI-JeanRichard 23.
Sandoz, frères & Cie, Temple 5.**Ferments de Raisins****S. A. pour la culture des ferments de raisins**, Daniel-Jean Richard 35 bis.
(Voir annonce page 135).**Fleuristes**Bachmann, Elvine, Côte 10.
Dubois, Henri, Grande Rue 36.
Haubensak, Alb., Midi 11.
Jacot-Turtschy, Alice, Temple 6.
Turtschy, Charles, Gde-Rue 18.**Fourrures (fab. de)****Jung, Jean-Charles**, Temple 1.
(Voir annonce ci-dessous).**Gâiniers**

(Cartonnage)

Robert, Marie, Raisin 5.
SCHWEIZER & SCHËPF, rue d.
Envers 37.
Widmer, Albert, Gde-Rue 30.**Garde-malades**Prince, Emilie, Côte 4.
Schneiter, Martha, Bied 3.
Steiner, Marguerite, Côte 22.
Tapernoux, Ruth, Côte 10.**Maison JUNG - Le Locle**

1, Rue du Temple — Téléphone 31.549

Fabrication de FourruresRéparations, Transformations
et Teinture
.....**Chapeaux de Fentre**Casquettes - Cravates
Cols et Manchettes - Chemiserie**CHAUSSETTES** qualité très solide - **GANTS****PARAPLUIES** fantaisie, haute-nouveauté — Prix très avantageux

Gérances d'immeubles

Bourquin, Henri, Gde-Rue 16.
 Chabloz & Maire, Grande Rue 16.
 Ecklin, Robert, DI-JeanRichard 10.
 Gentil, Michel, Banque 2.
Jacot, Jâmes, Envers 47.
 (Voir ann. page 565, 1re partie).
 Matthey & Boschung, France 11.
 (Voir ann. page 541, 1re partie).

Graines (Négociants en)

Haubensak, Alb., Midi 11.
 Turtzschy, Chs, Gde rue 18.

Horticulteurs

Dothaux, Etienne, Progrès 31.
 Haubensak, Alb., Midi 11.
 Turtzschy, Charles, Grand'Rue 18

Hôtels

Croix-d'Or, Parnigoni, R., Côte 17.
Hôtel fédéral, Fahrni, Marc, Col-des Roches 39. (V. ann. ci-des.)
 Hôtel de France, Boucard-Jolis-saint, B., Cent-Pas 8.
 Hôtel de la Gare, Vuille-dit-Bille, Marcel. Col-des-Roches 15.
 Trois-Rois, Pisoli, Jane, Temple 27.

Imprimeries

DEBÉLY, MASPOLI & Cie, Jehan-Droz 13.
 (Voir ann. page 529, 1re partie).

Oderbolz, Michel, Vve, DI-Jean-Richard 13.

Sausser, Edgar, Gde-Rue 8.

Ingénieurs

Perrenoud, H., Grand'Rue 18.
 Rochedieu, Edouard, électricien, Côte 26.

Journaux

Feuille d'Avis des Montagnes, rue D. JeanRichard 13.

Laiteries

Girard, Gaston, J.-J. Huguen. 25.
Graber, Alfred, Temple 8.
 Grimm-Gysin, E., M.-A.-Calame 12
 Jornod, Arthur, Girardet 47.
 Sommer, Arthur, Grand'Rue 12.
 Spæni, Aug., Avenir 11.
 Tynowsky, André, Côte 18.

Lamineurs

Soc. de Banq. Suisse, D. JR. 37 et 39
 Matthey, A., fils (Klaus, J., fils, succ.), Jaluse 20.

Levures pures de vin

S. A. pour la culture des ferments de raisins, Dan. JeanRichard 35-bis.

Hôtel Fédéral,

COL-DES-ROCHES MARC FAHRNY

Téléphone inter. 31.320, Col-des-Roches

Grande salle pour noces et sociétés. — Piano électrique

Bonne cuisine - Cave renommée - Chambres à louer

TRIPES: tous les samedis soirs

Librairies et Papeteries

Berger, Ismaël, Temple 11.
 Curchod, Jules, France 8.
 Huguenin, Elise, Grand'Rue 26.
 Impr. Nationale, Jehan Droz 13.
 Oderbolz, Michel-Ls, Vve, Daniel-
 JeanRichard 13.

Lingères

Drouel, B. Vve, Côte 14.
 Dubois, Agnès, Foyer 21.
 Huguenin, Amélie, Gde-Rue 34.
 Kehrl, M.-J., Grande-Rue 6.
 Reichen, Aline, France 17.
 Vuillemin sœurs, Roches-Houtiet 2.
 Wirth, Lina, Progrès 7.

Machines à coudre

Girard, Chs, Vve, M.-A.-Calame 3.

Marbriers

Bernasconi, Alex., Avenir 4.
 Della Casa, J., taill. pierr., Fleurs 5.
 Torriani, Valentin, France 43.

Maréchaux

Rohner, Arthur, Avenir 2.
 Schopfer, Auguste, r. Girardet 59.

Maroquinerie

Bazar Loclois, M.-A.-Calame 15.
 Emery, S.-E., Andrié 3.
 Francon, Pierre, rue du Temple.
 Widmer, Alb., Grande-Rue 30.

Médecins-Chirurgiens

Baillod, Chs, Temple 29.
 Clavadetscher, Hans, Crêt-Vaill. 37.
 Pellaton, Robert, Marais 28.
 Perret, Paul-Ed., Crêt-Vaill. 28.
 Sandoz, Chs, Envers 41.
 Sarbach, Jules, Gare 7.

Médicoferment

S. A. pr la Culture des Ferments
 de Raisin, Di J. Richard 35 bis.
 (Voir annonce ci-dessous).

Menuisiers, Parqueteurs

Andreino, Joseph & Conti, Jean,
 Crêt-Perrelet 3.



Pour les enfants, comme pour les parents,
 une **CURE de RAISIN**
 en toute saison par le

MÉDICOFERMENT

(Ferment pur de raisin)

est indispensable, parce que c'est un régénérateur et un rénovateur du sang, de même qu'un fortifiant contenant des vitamines. Il excite l'appétit et facilite les fonctions d'assimilation et de digestion.

Recommandé pour les **Maladies de la peau et du sang**
 de même que pour les **Maladies de l'organisme**

S. A. POUR LA CULTURE DES FERMENTS DE RAISINS

G.-César et Bernard BOSS, Directeurs

LE LOCLE (Suisse)

Demandez notre prospectus gratuit

Barbieri, Etienne, Concorde 47.
 Cupillard, Louis, Concorde 55.
 Flury, Joseph, Industrie 19.
 Huguenin, Jacques, Midi 1.
 Huguenin, Jules, Gare 10.
 Iff, Charles, Marais 25.
 Lurati, Angelo, France 15.
 Mollier frères, Jeannerets 30.
 Parnigoni, R., Côte 17.
 Py-Thiébaud, Jles, Jeannerets 8.
 Rognon, Chs, Côte 26.
 Travostino, Alb., Jeannerets 10.
 Vermot, Chs, Eroges 22.
 Vermot, Jules, Petit-Moulin 2.

Mercerie

« Au Rouet », Grande-Rue 23.
 Bazar Loclois, M.-A.-Calame 15.
 Blaser, Elisab., Grand'Rue 19.
 Drouel-Perret, B. Vve, Côte 14.
 Fallet, Elisa, Envers 43.
 Gnægi & Seitz, Milles, Banque 7.
 Guyot, Louis-Henri, Marais 27 et
 France 16.
 Jobin, Arth., Envers 57.
 Liechti, Paul, France 31.
 Meunier, Angèle, DI-J.Rich. 25.
 Nussbaum, Henri, Gde-Rue 5.
 Porret, Ulysse, Côte 11.
 Société coopérative de consom-
 mation, Pont 6, France 21,
 Progrès 37 et 47 et Gde rue 34.
 Stevaux & Cie, M.-A.-Calame 16.

Meubles

Andreino, Chs, Crêt-Perrelet 3.
 Castella, Paul, Envers 58.

Christian, F., Pl. Tple-Allemand.
 Huguenin, Jules, Gare 10.
 Maridor, Charles, France 13.
 Matile, S. A., Hry-Grandjean 2.
 Perrenoud, J. & Cie S. A., Andrié 5.
 Pianca, R., DI-JeanRichard 25.
 Roth, A., Envers 52.
Sausser, Hermann, Gde Rue 1.
 Sunier, Henri, Envers 55.

Modes

Bernard, Camille, DI J.Richard 2.
 Blaser, Elisab., Grand'Rue 19.
 Christen, Yvette, Grande Rue 22.
Dubois, Anna, DI-JeanRichard 17.
 Ducommun, Esther, Jeannerets 36.
 Hartmann, Germ., Pl. du Marché.
 Roulet, Jeanne, Côte 18.

Musique (Magasins de)

GABERELL, CHS, D.-J.Rich. 27.
 Huguenin, Chs, DI-JeanRich. 16.
 La Musicale, S. A., Temple 21.

Musique (Professeurs de)

Bally, Paul, Foyer 21.
 Huguenin, Charles, Andrié 5.
 Oelklaus, Ern., Grand'Rue 7.
 Montandon, Marg., France 10.
 Pellaton, Marguerite, Andrié 3.
 Perret, Blurette, Girardet 48.
 Pfister, Alice, Crêt-Vaillant 28.
 Simon, Berthe (piano), Foyer 15.
 Simon, Marguerite, Temple 19.
 Winterhalter, Céc.-Lse, Reçues 12.

? PLACOLUX ?

La nouvelle Galerie de rideaux sans pareille
 qui s'impose dans tout intérieur digne de ce nom.

En vente dans toutes les bonnes maisons de tapisserie et d'ameublements de la Suisse.

Notaires

Chabloz, Chs-M., Gde-Rue 16.
 Ecklin, Robert, Dl-JeanRichard 10.
 Gentil, Michel, Banque 2.
 Maire, Albert, Grande Rue 16.
 Matthey, Fritz, France 11.

Optique

Perrenoud, Alb., Grande-Rue 15.
 Robert, William, M.-A. Calame 11.

Parapluies

Aux Gal. du Versoix, M.-A. Cal. 10.
 Bazar Loclois, M.-A.-Calame 15.
 Blaser, Elisabeth, Grand'Rue 19.
 Brunner, G., Grande Rue 42.
 Chesi, Lino, Dl JeanRichard 21.
 Francon, Pierre, rue du Temple.
 Jung, Jean-Charles, Temple 1.
 Kurz, Marcel, Côte 8.

Pasteurs, Curés

Eglise Nationale:
 Jaquier, Adrien, Gde-Rue 9,
 Briggen, Herm., Grande-rue 9.
 Méan, Arm., past. aux., C.-Vail. 22.
 Eglise Allemande:
 Badrutt, Alph., M.-A.-Calame 2.
 Eglise Indépendante:
 Du Pasquier, Marc, Envers 45.
 Schnegg, Paul, Jardin 5.
 Jequier, Robert, pasteur auxil.,
 Collège 4.
 Eglise Catholique:
 Chauffard, Henri, Chapelle 3.

Pâtisseries-Confiseries

Bersot, Maurice, Gare 14.
 Jacot, Edouard, Grand'Rue 42.
 Klaus, chocol., S. A., r. Klaus 12.
 Lanz, Emile, Marais 16.
 Lanz, Jacob Vve, Billodes 12.
 Masoni, Maur., Petit-Moulin 3.
 Moreau-Stebler, Hri, Temple 17.

Racine, Willy, Andrié 11.
 Robert, Max, Gare 5.
 Schmid Oscar, M.-A. Calame 15.
 Schweizer, Ernest, Temple 7.

Pédicures

Nicolet, Chs Vve, Gde-Rue 18.
 Piroué, Paul, Grande Rue 17.
 Vuille, Elise-Btha, Ct-Perrelet 3.

Peintre (artiste)

Matthey, Maurice, Petits-Monts 21.

Pensions

Colomb, Marg., Gare 22.
 Favre, Ernest, Vve, Envers 53.
 Foyer «Bon Accueil», M.-A. Cal. 13.
 Home Zénith, Av. Technicum 16.
 Jecker, Isabelle, France 22.
 Knecht, Anna, France 8.
 Minder, Emile, Temple 23.
 Moretti, Mme, Bournot 31.
 Parnigoni, Rocco, Côte 17.
 Pellegrini, Jean, Billodes 21.
 Riesch, Christian, Dl-J.-Richard 33.
 Schläppi, Charles, Gare 4.
 Thodé, Jean, Temple 9.
 Tripet, César, pension d'été,
 Prévoux 7.

Pharmacies

Béguin, Charles, Pl. Marché 38.
 (Voir ann. page 525, 1re partie).
 Breguet, Jean, Gde-Rue 28.
 Pharmacie coopérative, Pont 6.

Photographies

Amez-Droz, Arth., Banque 2.
 Makeeff, W., France 26.
ROBERT, E., Envers 46.
 Curchod, Jules, fournitures pour
 la photographie, France 8.
 Girard, Chs, Vve, appareils et
 fournitures, M.-A.-Calame 3.

Pianos

Huguenin, Chs, DI-Jean-Rich, 16.
La Musicale S. A., Temple 21.

Plâtriers Vernisseurs

Becker & Co, Envers 39.
Bernasconi, Clément, Avenir 11.
Bernasconi, Jean, France 19.
Bertoncini, Pl, DI-JeanRichard 8.
Bottani, A., Midi 23.
Crocì, Félix, France 27.
Favre & Gœtz, Midi 7.
Lanfranchini, Pierre, Progrès 45.
Lavizzari, Dominique, Girardet 18.
Perucchio, Jean, Imp. de l'Hosp. 6.
Rossetti, Ernest, Envers 62.

Poêliers-fumistes

Boglio, Jean, DI JeanRichard 8.
Brazzola, Alexandre, DI Jeanr. 35.
Prébandier, Eug., Billodes 20.

Pompes funèbres

Boillod, Emile, Clos-aux-Veaux 2.
Iff, Charles, Marais 25.
Pompes Funèbres Générales S. A.
Grande Rue 36.

Potagers

Brazzola, Alex., DI J.Richard. 35.
Sandoz frères & Cie, Temple 5.
Services Industriels, M.-A. Ca-
lame 10 et av. du Technicum 21.

Primeurs

Arrigo, Cyrille, Envers 1.
Bargetzi, Jean, Girardet 55.

Berthoud, Jules, Crêt-Vaillant 3.
Blaser, Emile, Côte 7.
Boillat, Charles, Bournot 15.
Chapuis, Jeanne, DI-JRichard 14.
Coopér. Réunies, France 21, Pro-
grès 47, Beau-Site 21.
Ducommun, André, Envers 60.
Froidevaux, Eugène, Gare 12.
Gœtz, Marie, Gde-Rue 3.
Guillet-Jeanprêtre, P., Midi 3.
Leuba, Philippe, France 14.
Neukomm, Jean, Gde-Rue 14.
Pierrehumbert, Daniel, Pont 7.
Vermot, Alfr., DI JeanRichard 15.

Quincaillerie, vaissellerie

Blaser, Elisabeth, Grand'Rue 19.
Jost, Christian, Grande-Rue 40.
Pfeiffer, P., Envers 54.
Piaget, Théod., Hry Grandjean 7.
Pisoli, Marcel, Bournot 25.
Salm & Cie, DI JeanRichard 23.
Salvisberg, Chs, M.-A. Calame 10.
Sandoz frères & Cie, Temple 5.

Ramoneurs

Rentsch & Cocoz, Crêt-Vaillant 8.

Relieurs

(Voir aussi *Gâniers*)

Oelklaus, Gustave, Gde-Rue 7.
Schweizer & Schœpf, Envers 37.
Widmer, Alb., Grande Rue 30.

Sages-femmes

Dumont, Marthe, DI-JeanRich. 19.
Reubi, Marie, Côte 14.
Schmid, Mme, Collège 9.

ENTREPRISE DE GYPSERIE ET PEINTURE

G. FAVRE & H. GETZ

7, Rue du Midi

Téléphone 31.072

Henri-Grandjean 7

Vernissages de meubles, Faux-bois et marbres, Enseignes sous verre

Scieurs

Calame, Ulysse, Verger 14.
 Picard, Marcel, C.-des-Roches 28.
 Rodde, Pierre, Verger 36.
 Société industrielle des bois, S. A.,
 Ecreuses 2.

Selliers

(Voir aussi tapisseries)

Hegel, Fritz, Envers 39.
 Roth, Adolphe, Envers 52.
 Tissot, René, Banque 7.
 Tschanz, Samuel, Envers 17.

Serruriers

Andelli, Henri, Andrié 8.
 Ferrari, Edouard, Av. Collège 7.
 Neri, Jean, Envers 59.

Sport, articles de

Forster, Henri, DI JeanRich. 21.

Tabacs et cigares

Beyner, Chs, Temple 20.
 Emery, Sully-E., Andrié 3.
 Favre, G.-A., Kiosq. Pl. 1er-Août.
 Gauthier, Jacques, Gde rue 24.
 Girard, Chs., Vve, M.-A.-Calame 3.
 Hoffmann, Chs, Vve, Marais 11.
 Klenk, Charles, Grand'Rue 21.
 Moulin, Louis, Temple 23.
 Perret, Roger, France 17.
 Rutscho-Wälti, Vve, Côte 16.
 Schild, René, Temple 23.
 Tynowsky, Chs, M.-A. Calame 11.

Tailleurs

Bommer, Chs, DI JeanRichard 12.
 Fumagalli, Franç., Girardet 68.
 Heynlein, H. & Fils, Temple 13.
 Klenk, Otto, DI-JeanRichard 23.
 Péquignot, L., DI-J.-Richard 35.

Tailleuses et couturières

Bandelier, Jeanne, Girardet 47.
 Béguin, Louisa, Progrès 33.
 Bertoncini, Séraphine, G.-Rue 20.
 Biéry, Alice, Crêt-Vaillant 18.
 Chaillet, Hélène, Progrès 37.
 Dessales, Rosine, Concorde 47.
 Donati, Louise, Banque 11.
 Golay, Hélène-Al., M.-A. Calame 4.
 Grandjean, Sophie, Crêt-Vaillant 30.
 Guex, Alice, Hôpital 12.
 Guyot, Madeleine, Bournot 15.
 Guyot, Mariette, Jx Pélichet 4.
 Hofer-Humbert, F., Envers 62.
 Humbert, Louise, Gare 14.
 Jeanneret-Frêne, Jne-Al., Foyer 21.
 Lavizzari, Jne-Elise, Cr.-Vaill. 15.
 Maire, Mathilde, Pont 8.
 Mattern, Emma, Midi 21.
 Matthey, sœurs, Pont 11.
 Maurer, Jeannette, DI-J.Rich. 32.
 Meyer, Ida-Hélène, France 1.
 Muller, Marguerite, Bournot 25.
 Pellaton, Aldine, Andrié 3.
 Perrenoud, Mlle, France 17.
 Racine, Marie, Foyer 8.
 Sandoz, Madel., M.-A.-Calame 14.
 Simon-Matthey, Emma, Temple 19.
 Staub, Irène, Foyer 21.
 Togni, Bluet-Lse, DI-J.Rich. 15.
 Vermot, Julie-Aline, Envers 20.
 Vermot, sœurs, Banque 2.
 Wodtli, Adèle, DI-JeanRichard 13.

Tapiserie

Castella, Paul, Envers 58.
 Glauser, Henri, Crêt-Vaillant 5.
 Hegel, Fritz, Envers 39.
 Maridor, Chs, France 13.
 Matile S. A., Hry-Grandjean 2.

Matthey, Karvel, Côte 14.
 Pianca, R., DI-JeanRichard 25.
 Roth, Adolphe, Enve s 52.
 Sauser, Herm., Grande Rue 1.
 Sunier, Henri, Envers 55.
 Tissot, René, Banque 7.
 Tschanz, Samuel, Envers 17.

Teinturerie

BAYER, P., Dépôt: Mme Mercier-Jacot, Temple 5.
HUMBERT, TELL. Dépôt: Mme Durig-Chochoard, Marie-Anne-Calame 14.
 Pfeiffer, Paul, Envers 54

Tissus

Blaser, Elisab., Grande Rue 19.
 Dreyfus, A., « Grande Maison », Daniel JeanRichard 17.
 Klenk, Otto, DI JeanRichard 23.
 Perrenoud, J. & Cie S. A., Andrié 5.
 Vogel, C., M.-A. Calame 16.

Tricotages

Bæhr, Mme, Eroges 18.
 Fallet, Elisa, Envers 43.
 Fleuty, Mme, Jeannerets 11.
 Fox, Eusébie, Tourelles 7.
 Gaillard, B., Bournot 1.
 Huguenin, Mme, Collège 2.
 Rutscho, Mme, Côte 16.
 Schmid-Thomann, Alf., Gde Rue 20.
 Steudler, Mme, Avenir 26.
 Steudler, Fritz Vve, Envers 48.

T. S. F.

(Voir magasins de musique).

Gaberell, Chs, DI-J.Richard 27.
 Huguenin, Chs, DI-JeanRichard 16.
 La Musicale S. A., Temple 21.
 Liechti, V., DI JeanRichard 33.

Vélos (commerce de)

Bonnet, R., France 18.
 Girard, Chs, Vve, M.-A.-Calame 3.
 Huguenin, Paul, Verger 4.

Verreries-Cristaux

Béguin & Rusconi, France 33.
 Blaser, Elisabeth, Temple 10.
 Jost, Christ & Fils, Gde-Rue 40.
 Piaget, Théodore, H. Grandjean 7.
Sandoz frères & Cie, Temple 5.
 Salvisberg, Chs, M.-A. Calame 10.
 Sté coopérative de consommation, Pont 6, Progrès 47, Progrès 37
 France 21 et Gde rue 34.

Vétérinaire

Jobin, Dr Louis, Girardet 4a.

Vins (commerce de)

LATOUR, H., Vve, Côte 2.
 Picard, les fils d'Ed, C.-d.-Roch. 6.

Voituriers

Besson, André, Envers 65.
 Chapuis, S. A., Girardet 45 et 46.
 Fasnacht, Edouard, Etangs 8.
 Lehmann, sœurs, France 25.
 Schmidlin, Robert, Avenir 1.
Zutter, Fritz, DI JeanRichard 31.
 (Voir ann. page 533, 1re partie).

ADRESSES DIVERSES

Ecole de Commerce, DI JRich. 11.

ADRESSES DIVERSES

N.-B. Toutes les annonces figurent dans la première partie. Les renvois d'annonces indiqués ci-dessous concernent tous la première partie.

Les Brenets

Hôtel-Pension de la Couronne. — Voir annonce page 542.

Les Ponts de Martel

SUISSE FUNKTON S. A., appareils de radiophonie. Voir ann. page 1.

Neuchâtel

Bouvier Frères, champagne. — Voir annonce page 553.

CRÉDIT FONCIER NEUCHATELOIS. — Voir annonce page 436.

CRÉDIT SUISSE. — Voir annonce 1^{re} page couverture.

Economax, économiseur de combustible. — Voir annonce page 521.

MADLIGER & BERNASCONI, ing., Entreprise de travaux publics.

Restaurant Beau-Rivage, quai Osterwald. — Voir annonce page 499.

Auvernier

Cerf, Aline, Hôtel du Lac. — Voir annonce page 525.

Chautems, Jean, Hôtel du Poisson. — Voir annonce page 507.

Clerc, A., Hôtel Bellevue. — Voir annonce page 550.

Godet, H.-A. & Cie, Vins. — Voir annonce page 543.

Cormondrèche

Cornu J.-Ed., Vins. — Voir annonce page 540.

Cortailod

Compagnie Viticole de Cortailod, Vins. — Voir annonce page 531.

Peseux

Skrabal, J., ameublements.

Couvet

Marendaz, N., Pâtisserie-Tea-Room. — Voir annonce page 500.

Yverdon-les-Bains

HOTEL DE LA PRAIRIE. — Voir annonce page 459.

Fribourg

L'Industrielle S. A., Cartonnages. — Voir annonce page 492.

Lausanne

Heit Frères, haute couture. — Voir annonce page 6.

Vevey

Blank & Co., Vins français. — Voir annonce page 531.

Cully

Contesse, Henri S. A., Vins. — Voir annonce page 5.

Genève

Hôtel Touring Balance. — Voir annonce page 172.

Sion

HOIRIE CHS BONVIN FILS, Vins. — Voir annonce page 3.

Sonvilier

TANNER FRÈRES, ameublements. — Voir ann. 3me page couverture.

Saint-Imier

Banque Populaire Suisse. — Voir annonce page 545.

Soleure

Les Fils de François Wyss, établissement horticole. — Voir annonce page 524.

Rilly-la-Montagne près Reims (France)

Champagne de Lossy. — Voir annonce page 6.

Valence sur Rhône (France)

BARRE, P. & Co, Vins. — Voir annonce page 497 et dernière page du volume.

LA

BÂLOISE

**COMPAGNIE
D'ASSURANCES
CONTRE LES RISQUES
DE TRANSPORT
A BALE
FONDÉE 1864**



GARANTIES DE LA COMPAGNIE:

Capital social . . .	Fr. suisses	5 000 000
dont 40 % versés		
Fonds de réserve . Fr.	„	2 350 000
Réserves techniques . Fr.	„	7 453 900
		Fr. suisses 14 803 900

Agence générale: **A. GOGLER Publicité**, Société anonyme
LA CHAUX-DE-FONDS

Côtes du Rhône
Bourgogne
Bordeaux

DE LA MAISON

J. SALMON, BARRE & Co.

P. BARRE & C^{ie}, successeurs

Valence s. Rhône

VINS DE CRUS RECOMMANDÉS, en fûts :

BOURGOGNES

Clos Vougeot 1929
 Pommard 1929
 Corton 1929
 Fleurie 1929

COTES-DU-RHONE

Côte-Rôtie Première 1928
 Hermitage 1928
 Châteauneuf du Pape,
 1ère cuvée 1928
 Tavel 1926

BORDEAUX

Château. Fombrauge 1^{er} crû, *Saint-Emilion*, années 1926 et 1928

VINS DE TABLE: Bordeaux, Côtes du Rhône, Beaujolais

.....

VINS EN BOUTEILLES chez notre agent :

M. André BOREL, St-Blaise (Neuchâtel)

CH. JUNG-LEU

BUREAU FIDUCIAIRE

LA CHAUX-DE-FONDS

LÉOPOLD-ROBERT 42 - TÉL. 23.899

ORGANISATIONS
EXPERTISES
COMPTABILITÉ
B I L A N S
ASSURANCES
CONTENTIEUX
GÉRANCES

TANNER FRÈRES

ÉBÉNISTERIE

TAPISSERIE

Téléphone 60 - SONVILIER

AMEUBLEMENTS COMPLETS
DE QUALITÉ

Livraison franco

Devis
sans engagement

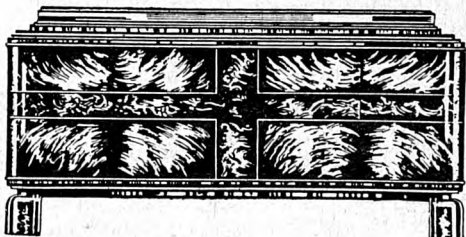

Références
à disposition

BANQUE CANTONALE NEUCHÂTELOISE

CAPITAL : Fr. 40,000,000.— **Garantie de l'Etat**

Siège central: NEUCHÂTEL

Succursale de LA CHAUX-DE-FONDS

Rue Léopold Robert 44

Succursale : LE LOCLE

Agences { **BRENETS, CERNIER, COLOMBIER, COUVET
FLEURIER, PESEUX, PONTS-DE-MARTEL,
ST-AUBIN, TRAVERS, LES VERRIÈRES**

CORRESPONDANTS DANS TOUTES LES COMMUNES DU CANTON

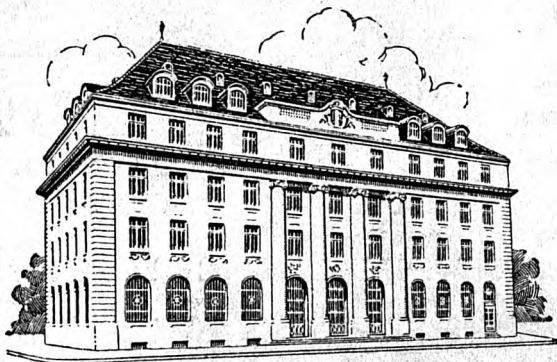

TOUTES OPÉRATIONS DE BANQUE

ACHAT et VENTE de MATIÈRES d'OR, d'ARGENT et de PLATINE

**SPÉCIALITÉ D'OR DÉGROSSI, CARRURES ET CHARNIÈRES
SANS SOUDURE. PLAQUES, FIL, CISELÉ A TOUS TITRES.
OR FIN POUR DOREURS**

**CABINET
DENTAIRE**

DOUILLOT

**TECHNICIEN-DENTISTE
Parc 31 Tél. 24.166**

CABINET

ANNUAIRE

LA CHAUX-DE-FONDS
ET LE LOCLE

1933

Comptoir Général de Matériaux de Construction S. A.

TÉLÉPHONE
24.444

CARBURANTS S. A. BENZINE BENZOL
HUILES MAZOUT

RUE DANIEL-JEANRICHARD 14

